



Diário Oficial

ITERPA cria projetos de assentamento sustentável e arrecada área de terra

O Instituto de Terras do Pará (ITERPA), cria o projeto estadual de assentamento sustentável Repartimento, localizado no município de Santarém, e os projetos de assentamento agroextrativistas Presidente Prudente - Monte Sinai,

e Mariazinha Aracati, situados respectivamente, nos municípios de Juruti e Santarém. O ITERPA, por meio da Portaria 0789/2010, também arrecada área de terra devoluta, incorporando-a ao patrimônio do Estado do Pará, que passa a ser

denominada "Gleba Boa Esperança" situada no município de Santa Maria das Barreiras, com limites, confrontações e demais especificações técnicas constantes em memorial descritivo elaborado pelo Instituto. **(Cad. 2 - Pág. 4)**

Protocolo de intenções

A Secretaria de Estado de Desenvolvimento, Ciência e Tecnologia (SEDECT) e o Instituto Brasileiro de Frutas (IBRAF) assinam Protocolo de Intenções. O Protocolo tem por objetivo geral a oficialização de apoio técnico e institucional dos partícipes ao Programa Frutas Paraenses, inserido no Programa de Desenvolvimento Setorial de Frutas do IBRAF, bem como fixar a intenção em conjugar esforços para cumprimento das obrigações constantes do protocolo. **(Cad. 2 - Pág. 9)**

Programa abre processo seletivo para consultoria

O Programa Pará Rural torna público que se encontra aberto até o dia 04 de maio de 2010, o processo seletivo de consultoria individual (pessoa física) para contratação de 02 Agentes de Desenvolvimento Local (ADL) para assessorar nas ações do componente A - Investimento

Produtivo - do Programa Pará Rural, sendo 01 para Região de Integração do Tapajós, município de Itaituba/PA, e 01 para a Região de Integração de Redenção/PA. O termo de referência estabelece as qualificações exigidas para o processo seletivo. **(Cad. 5 - Pág. 1)**

Resultado de concurso

A Secretaria de Administração (SEAD) torna público o resultado final preliminar após o critério de desempate dos candidatos aos cargos de nível superior e fundamental, referente ao concurso C-154, da Secretaria de Estado de Educação. A SEAD também retifica alguns subitens do concurso C-147 para provimento de 50 vagas e formação de cadastro reserva em cargos de níveis superior médio e fundamental do IMEP. **(Cad. 1 - Pág. 10)**

Repasses de quota parte

A Secretaria da Fazenda (SEFA) informa o valor do repasse da Quota Parte Municipal do IPI Exportação referente a 2ª e 3ª parcela de março de 2010. A SEFA também informa o valor do repasse da Quota Parte Municipal do ICMS do período de 11 a 31/03/2010.. **(Cad. 2 - Pág. 9)**

Habilitação de entidades

O Conselho Estadual de Assistência Social (CEAS), através da Resolução 008/2010, habilita entidades na condição de representantes de usuários, de organizações sociais e de representantes dos trabalhadores da área da assistência social, para gestão 2010-2012.. **(Cad. 4 - Pág. 14)**

A História no Diário Oficial

MAGALHÃES BARATA (CLX)

Ainda a respeito das nomeações dos professores na Escola de Engenharia do Pará, efetuadas por intermédio de decretos datados do dia 04 de dezembro de 1957, assinados pelo governador Joaquim de Magalhães Cardoso Barata, com base no artigo 120 da Constituição Estadual o qual assegurava a efetivação automática de funcionários interinos do Estado e municípios que contassem, pelo menos, cinco anos de exercício.

Assim, foram nomeados: Lourival de Oliveira Bahia, professor da cadeira de Higiene geral - Higiene industrial e dos edifícios-saneamento - traçados das cidades; João Maria de Lima Paes, professor da cadeira de Estabilidade das construções; Joaquim Pires dos Santos Lima, professor de Direito Administrativo, organização das indústrias, contabilidade pública - industrial - Legislação; Jarbas de Castro Alves Pereira, professor da cadeira de Materiais de Construção, tecnologia e processos de construção.



IMPRESA OFICIAL DO ESTADO DO PARÁ

ioepa

Informação que faz história



120 Anos

IMPrensa OFICIAL
DO ESTADO DO PARÁ

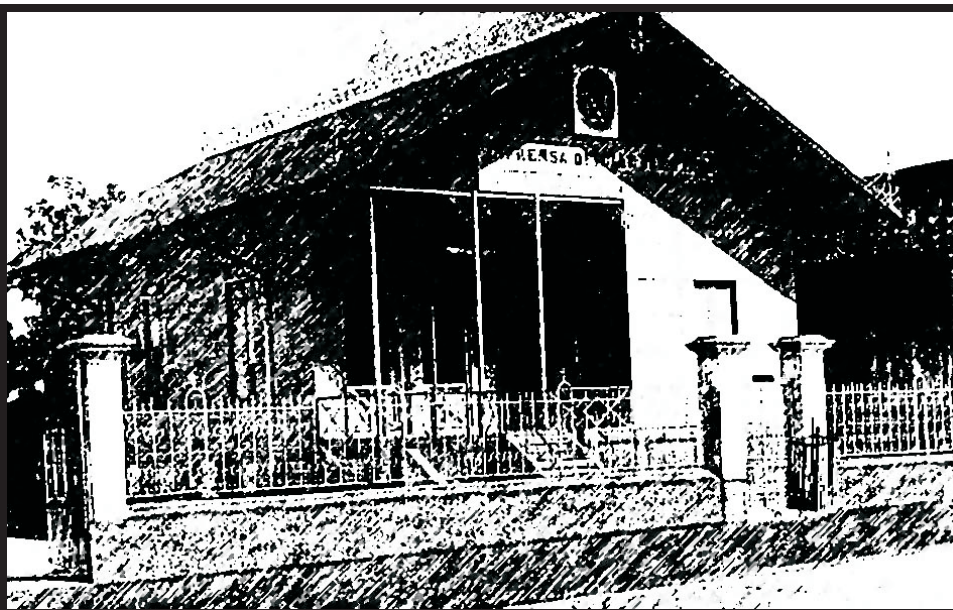

Informação que faz história

ASSINATURAS

(91) 4009-7818 / 4009-7810

Semestral: (capital).....R\$ 200,00

Outras cidades:.....R\$ 350,00

Anual:.....(capital).....R\$ 400,00

Outras cidades:.....R\$ 650,00

PUBLICAÇÕES

(91) 4009-7819 / 4009-7810

cm x coluna de 8cm:R\$ 65,00

O padrão de publicação deve ser a fonte **VERDANA**, com tamanho do corpo 7.

ORÇAMENTO GRÁFICO

(91) 4009-7817 / 4009-7810

EXEMPLAR

Avulso:.....R\$ 2,00

Atrasado:.....R\$ 3,00

OBSERVAÇÕES

As assinaturas do DIÁRIO OFICIAL, não dão direito ao recebimento de CADERNOS ESPECIAIS, elaborados exclusivamente para distribuição aos órgãos interessados.

RECLAMAÇÃO

Na capital, deverá ser feita 24 horas após a circulação do Diário, e 8 dias nos demais Municípios e outros Estados.

SAC

4009-7818

4009-7810

sac@ioepa.com.br

A HISTÓRIA NO DIÁRIO OFICIAL

por Ribamar Castro

Travessa do Chaco, 2271 • CEP: 66.093-410. Bairro do Marco
(91) 4009-7800, FAX:(91) 4009-7802. Belém • Pará • Brasil



ANA JÚLIA CAREPA
GOVERNADORA DO ESTADO

ODAIR SANTOS CORRÊA
Vice-Governador do Estado

DOMINGOS JUVENIL NUNES DE SOUZA
Presidente da Assembléia Legislativa do Estado

RÔMULO JOSÉ FERREIRA NUNES
Presidente do Tribunal de Justiça do Estado

GERALDO DE MENDONÇA ROCHA
Procurador Geral de Justiça



**DIRETORIA, ADMINISTRAÇÃO,
REDAÇÃO E PARQUE GRÁFICO**

Trav. do Chaco, nº 2271 - Marco - CEP: 66.093-410
Belém - Pará. PABX: 4009-7800 - FAX: 4009-7819

FLORISVALDO BENTES MARTINS FILHO
Presidente

LAURIVALDO DA CONCEIÇÃO DOS REIS
Diretor Administrativo e Financeiro

JOÃO AUGUSTO RIOS BRITO
Diretor de Documentação e Tecnologia

LUIZ CARLOS SILVA MARTINS
Diretor Industrial

DO

online

www.ioepa.com.br

NESTA EDIÇÃO | SEXTA-FEIRA, 23 DE ABRIL DE 2010

Executivo

GABINETE DA GOVERNADORA CAD. 1 - PÁG. 5
CASA MILITAR DA GOVERNADORIA CAD. 1 - PÁG. 7
PROCURADORIA GERAL DO ESTADO CAD. 1 - PÁG. 7
AÇÃO SOCIAL INTEGRADA DO PALÁCIO
DO GOVERNO CAD. 1 - PÁG. 8
DEFENSORIA PÚBLICA DO ESTADO CAD. 1 - PÁG. 8
AGÊNCIA ESTADUAL DE REGULAÇÃO
E CONTROLE DE SERVIÇOS PÚBLICOS CAD. 1 - PÁG. 9

SECRETARIA DE ESTADO DE COMUNICAÇÃO CAD. 1 - PÁG. 9
FUNDAÇÃO PARAENSE DE RADIODIFUSÃO CAD. 1 - PÁG. 9

SECRETARIA DE ESTADO DE ADMINISTRAÇÃO CAD. 1 - PÁG. 10
INSTITUTO DE ASSISTÊNCIA AOS
SERVIDORES DO ESTADO CAD. 2 - PÁG. 1
INSTITUTO DE GESTÃO PREVIDENCIÁRIA
DO ESTADO DO PARÁ CAD. 2 - PÁG. 2

**SECRETARIA DE ESTADO DE
DESENVOLVIMENTO URBANO E REGIONAL** CAD. 2 - PÁG. 2
COMPANHIA DE SANEAMENTO DO PARÁ CAD. 2 - PÁG. 2
COMPANHIA DE HABITAÇÃO DO
ESTADO DO PARÁ CAD. 2 - PÁG. 3

SECRETARIA DE ESTADO DE AGRICULTURA CAD. 2 - PÁG. 4
INSTITUTO DE TERRAS DO PARÁ CAD. 2 - PÁG. 4
EMPRESA DE ASSISTÊNCIA TÉCNICA E
EXTENSÃO RURAL DO ESTADO DO PARÁ CAD. 2 - PÁG. 6
AGÊNCIA DE DEFESA AGROPECUÁRIA DO
ESTADO DO PARÁ CAD. 2 - PÁG. 6

**SECRETARIA DE ESTADO DE DESENVOLVIMENTO,
CIÊNCIA E TECNOLOGIA** CAD. 2 - PÁG. 9
COMPANHIA PARAENSE DE TURISMO CAD. 2 - PÁG. 10
COMPANHIA DE DESENVOLVIMENTO
INDUSTRIAL DO PARÁ - CDI CAD. 2 - PÁG. 11
FUNDAÇÃO DE AMPARO À PESQUISA DO
ESTADO DO PARÁ CAD. 2 - PÁG. 11

SECRETARIA DE ESTADO DA FAZENDA CAD. 2 - PÁG. 12
BANCO DO ESTADO DO PARÁ CAD. 2 - PÁG. 16
LOTERIA DO ESTADO DO PARÁ CAD. 2 - PÁG. 16

**SECRETARIA DE ESTADO
DE MEIO AMBIENTE** CAD. 2 - PÁG. 16
INSTITUTO DE DESENVOLVIMENTO FLORESTAL CAD. 3 - PÁG. 1

**SECRETARIA DE ESTADO DE
SEGURANÇA PÚBLICA** CAD. 3 - PÁG. 2
POLÍCIA CIVIL CAD. 3 - PÁG. 2
POLÍCIA MILITAR CAD. 3 - PÁG. 7
CORPO DE BOMBEIROS
MILITAR DO ESTADO DO PARÁ CAD. 3 - PÁG. 10
SUPERINTENDÊNCIA DO SISTEMA
PENITENCIÁRIO DO ESTADO DO PARÁ CAD. 3 - PÁG. 11
DEPARTAMENTO DE TRÂNSITO DO
ESTADO DO PARÁ CAD. 3 - PÁG. 12

**SECRETARIA DE ESTADO DE
SAÚDE PÚBLICA** CAD. 3 - PÁG. 13
HOSPITAL OPHIR LOYOLA CAD. 4 - PÁG. 4
FUNDAÇÃO SANTA CASA DE
MISERICÓRDIA DO PARÁ CAD. 4 - PÁG. 4
CENTRO DE HEMOTERAPIA E
HEMATOLOGIA DO PARÁ CAD. 4 - PÁG. 4
HOSPITAL DE CLÍNICAS GASPAR VIANNA CAD. 4 - PÁG. 4

SECRETARIA DE ESTADO DE CULTURA CAD. 4 - PÁG. 5
FUNDAÇÃO CULTURAL DO
PARÁ TANCREDO NEVES CAD. 4 - PÁG. 5
FUNDAÇÃO CARLOS GOMES CAD. 4 - PÁG. 5

SECRETARIA DE ESTADO DE EDUCAÇÃO CAD. 4 - PÁG. 6
UNIVERSIDADE DO ESTADO DO PARÁ CAD. 4 - PÁG. 13

**SECRETARIA DE ESTADO DE ASSISTÊNCIA E
DESENVOLVIMENTO SOCIAL** CAD. 4 - PÁG. 14
FUNDAÇÃO DA CRIANÇA E DO ADOLESCENTE
DO PARÁ CAD. 4 - PÁG. 15

**SECRETARIA DE ESTADO DE
JUSTIÇA E DIREITOS HUMANOS** CAD. 4 - PÁG. 16
INSTITUTO DE METROLOGIA
DO ESTADO DO PARÁ CAD. 4 - PÁG. 16

**SECRETARIA DE ESTADO DE
PROJETOS ESTRATÉGICOS** CAD. 5 - PÁG. 1
NÚCLEO DE GERENCIAMENTO DO PARÁ RURAL CAD. 5 - PÁG. 1

**SECRETARIA DE ESTADO DE
INTEGRAÇÃO REGIONAL** CAD. 5 - PÁG. 1

**SECRETARIA DE ESTADO DE PESCA
E AQUICULTURA** CAD. 5 - PÁG. 2

**SECRETARIA DE ESTADO DE
TRABALHO, EMPREGO E RENDA** CAD. 5 - PÁG. 2

**MINISTÉRIO PÚBLICO DE CONTAS DO
ESTADO DO PARÁ** CAD. 5 - PÁG. 2

MINISTÉRIO PÚBLICO DO ESTADO DO PARÁ CAD. 5 - PÁG. 2

ÓRGÃOS
CENTRO DE PERÍCIAS CIENTÍFICAS
RENATO CHAVES CAD. 5 - PÁG. 4
ESCOLA DE GOVERNO DO ESTADO DO PARÁ CAD. 5 - PÁG. 5
INSTITUTO DE ARTES DO PARÁ CAD. 5 - PÁG. 5
SECRETARIA DE ESTADO DE PLANEJAMENTO,
ORÇAMENTO E FINANÇAS CAD. 5 - PÁG. 5
SECRETARIA DE ESTADO DE OBRAS PÚBLICAS CAD. 5 - PÁG. 6
SECRETARIA DE ESTADO DE TRANSPORTES CAD. 5 - PÁG. 6
INSTITUTO DE DESENVOLVIMENTO ECONÔMICO,
SOCIAL E AMBIENTAL DO PARÁ CAD. 5 - PÁG. 7

TRIBUNAL DE CONTAS DO ESTADO DO PARÁ CAD. 5 - PÁG. 7

TRIBUNAL DE JUSTIÇA DO ESTADO DO PARÁ CAD. 5 - PÁG. 12

**TRIBUNAL DE CONTAS DOS MUNICÍPIOS
DO ESTADO DO PARÁ** CAD. 5 - PÁG. 13

PARTICULARES CAD. 6 - PÁG. 3 E CAD. 7

SECRETARIAS

GABINETE DA GOVERNADORA

Governadora do Estado: Ana Júlia Carepa
Tel.: (91) 3214-5668 / 5587 Fax: (91) 3248-0133

VICE-GOVERNADORIA DO ESTADO

Vice-Governador: Odair Santos Correia
Tel.: (91) 3201-3774 Fax: (91) 3201-3753

CASA CIVIL DA GOVERNADORIA DO ESTADO

Chefe: Cláudio Alberto Castelo Branco Puty
Tel.: (91) 3214- 5568 / 5570 / 5576 / 5572 Fax: (91) 3248-1575

CASA MILITAR DA GOVERNADORIA DO ESTADO

Chefe: Coronel QOPM Raimundo de Oliveira Pantoja Júnior
Tel.: (91) 3084-2450 / 2456 Fax: (91) 3084-2455

CONSULTORIA GERAL DO ESTADO - CGE

Consultor: Carlos Botelho Da Costa
Tel.: (91) 3248-0404 Fax: (91) 3248-3294

DEFENSORIA PÚBLICA DO ESTADO

Defensor: Antônio Roberto Figueiredo Cardoso
Tel.: (91) 3201-2712 / 2697 / 2713 Fax: (91) 3201-2690

AUDITORIA GERAL DO ESTADO - AGE

Auditora: Tereza Regina de Jesus Cordovil
Tel.: (91) 3201-3734 / 3653 Fax: (91) 3201-3748

AÇÃO SOCIAL INTEGRADA DO PALÁCIO DO GOVERNO - ASIPAG

Presidente: Pio X Sampaio Leite
Tel.: (91) 3344-4220 / 4222 Fax: (91) 3344-4221

SECRETARIA DE ESTADO DE COMUNICAÇÃO - SECOM

Secretário: Paulo Roberto Ferreira
Tel.: (91) 3202-0931 / 0901 Fax: (91) 3202-0903

CERIMONIAL DA GOVERNADORIA DO ESTADO

Chefe: Márcia Gentil Nogueira de Freitas
Tel.: (91) 3214-5565 Fax: (91) 3248-1539

SECRETARIA DE ESTADO DE GOVERNO

Secretário: Edilson Rodrigues de Sousa
Tel.: (91) 3201-3767/3777 Fax: (91) 3201-3655

SECRETARIA DE ESTADO INTEGRAÇÃO REGIONAL - SEIR

Secretário: André Luis Assunção de Farias
Tel.: (91) 3201-3763 / 3201-3610 Fax: (91) 3201-3664

SECRETARIA DE ESTADO DE SEGURANÇA PÚBLICA - SEGUP

Secretário: Geraldo José de Araújo
Tel.: (91) 3215-2200 / 3215-2255 Fax: (91) 3225-2644

PROCURADORIA-GERAL DO ESTADO - PGE

Procurador Geral: Ibraim José Das Mercês Rocha
Tel.: (91) 3225-0811 / 0777 Fax: (91) 3241-2828

SECRETARIA DE ESTADO DE ADMINISTRAÇÃO - SEAD

Secretário: Wilson Modesto Figueiredo
Tel.: (91) 3289- 6202 / 6224 Fax: (91) 3241-2971

IMPRENSA OFICIAL DO ESTADO - IOEPA

Presidente: José Francisco de Jesus Pantoja Pereira
Tel.: (91) 4009-7800 Fax: (91) 4009-7802

FUNDAÇÃO PARAENSE DE RADIODIFUSÃO - FUNTELPA

Presidente: Regina Lúcia Alves de Lima
Tel.: (91) 3228-0838 / 4005-7746 Fax: (91) 3226-6753

SECRETARIA DE ESTADO DE JUSTIÇA E DIREITOS HUMANOS - SEJUDH

Secretário: Fábio de Melo Figueiras
Tel.: (91) 4009-2722 / 2723 / 2744 / 2700 Fax: (91) 3225-1632 / 3242-9651

SECRETARIA DE ESTADO DA FAZENDA - SEFA

Secretário: José Raimundo Barreto Trindade
Tel.: (91) 3222-5720 / 3218-4200 / 4324 Fax: (91) 3223-0776

BANCO DO ESTADO DO PARÁ - BANPARÁ

Presidente Interino: Afonso Rodrigues Vianna Neto
Tel.: (91) 3210-3320 / 3209 Fax: (91) 3223-0823

SECRETARIA DE ESTADO DE OBRAS PÚBLICAS - SEOP

Secretário: Francisco Das Chagas Silva Melo Filho
Tel.: (91) 3183-0002 / 0003 Fax: (91) 3183-0002 / 0004

SECRETARIA DE ESTADO DE SAÚDE PÚBLICA - SESPA

Secretária: Maria Sílvia Martins Comarú Leal
Tel.: (91) 4006-4800 / 4804/ 4805 Fax: (91) 4006-4849

SECRETARIA DE ESTADO DE EDUCAÇÃO - SEDUC

Secretária: Maria do Socorro da Costa Coelho
Tel.: (91) 3211-5107 / 5160 / 5161 Fax: (91) 3211-5026

UNIVERSIDADE DO ESTADO DO PARÁ - UEPA

Reitora: Marília Brasil Xavier
Tel.: (91) 3244-5177 Fax: (91) 3244-5460

SECRETARIA DE ESTADO DE PLANEJAMENTO, ORÇAMENTO E FINANÇAS - SEPOF

Secretário: José Júlio Ferreira Lima
Tel.: (91) 3241-9291 / 3242-9900 / 3204-7417 Fax: (91) 3241-0709

SECRETÁRIA DE ESTADO DE CULTURA - SECULT

Secretário: Edilson Moura Da Silva
Tel.: (91) 4009-8736 / 8740 Fax: (91) 4009-8740

SECRETARIA DE ESTADO DE DESENVOLVIMENTO, CIÊNCIA E TECNOLOGIA - SEDECT

Secretário: Maurílio de Abreu Monteiro
Tel.: (91 4009-2510 / 4009-2512 Fax: (91) 3242-5969

SECRETARIA DE ESTADO DE TRABALHO, EMPREGO E RENDA - SETER

Secretária: Ivanise Coelho Gasparim
Tel.: (91) 3241-4168 / 3222-5986 Fax: (91) 3222-5986

SECRETARIA DE ESTADO DE TRANSPORTES - SETRAN

Secretários: Valdir Ganzer
Tel.: (91) 3218-78007846/7805 3243-3256 Fax: (91) 3231-5845

SECRETARIA DE ESTADO DE MEIO AMBIENTE - SEMA

Secretário: Anibal Pessoa Picanço
Tel.: (91) 3184-3330 / 3341 Geral: 3184-3300 Fax: (91) 3276-8564

SECRETARIA DE ESTADO DE DESENVOLVIMENTO URBANO E REGIONAL - SEDURB

Secretária: Ana Suely Maia De Oliveira
Tel.: (91) 3243-0406 / 0677/ 4466 Fax: (91) 3238-2828

SECRETARIA DE ESTADO DE ESPORTE E LAZER - SEEL

Secretário: Jorge Luiz Guimarães Panzera
Tel.: (91) 3201-2300 Fax: (91) 3201-2331

SECRETARIA DE ESTADO DE ASSISTÊNCIA E DESENVOLVIMENTO SOCIAL

Secretária: Eutalia Barbosa Rodrigues
Tel.: Fax: (91) 3254-1373

SECRETARIA DE ESTADO DE PROJETOS ESTRATÉGICOS

Secretário: Marclio de Abreu Monteiro
Tel.: (91) 3201-3690 / 3684 / 3771 Fax: (91) 3201-3683

SECRETARIA DE ESTADO DE PESCA E AQUICULTURA

Secretária: Antônia do Socorro Pena da Gama
Tel.: (91) 4006-1286 Fax: (91) 4006-1262

POLÍCIA CIVIL

Delegado Geral: Raimundo Benassuly Maués Júnior
Tel.: (91) 4006-9045 Fax: (91) 3252-0050

POLÍCIA MILITAR DO PARÁ - PM

Comandante Geral: Coronel QOPM Luiz Dário da Silva Teixeira
Tel.: (91) 3277-5644 Fax: (91) 3277-5644

CORPO DE BOMBEIROS MILITAR DO PARÁ - CBM

Comandante Geral: Coronel QOBM Paulo Gerson Novaes De Almeida
Tel.: (91) 4006-8351/8352 Fax: (91) 4006-8353

SUPERINTENDÊNCIA DO SISTEMA PENITENCIÁRIO DO ESTADO DO PARÁ - SUSIPE

Superintendente: Justiano Alves Júnior
Tel.: (91) 3230-2214 / 3242-2539 Fax: (91) 3224-6726

DEPARTAMENTO DE TRÂNSITO DO ESTADO DO PARÁ - DETRAN

Diretor Superintendente: Alberto Campos Ribeiro
Tel.: (91) 3214-6364 / 6253 Fax: (91) 3214-6249 / 3084-6249

INSTITUTO DE ASSISTÊNCIA À SAÚDE DOS SERVIDORES DO ESTADO DO PARÁ - IASEP

Presidente: Sandra Helena Moraes Leite
Tel.: (91) 4006-7954 / 7965 / 7991 / 7994 Fax: (91) 4006-7962 / 7972

LOTERIA DO ESTADO DO PARÁ - LOTERPA

Presidente: Márcio Alfredo Rodrigues de Oliveira
Tel.: (91) 3242-3710 / 9027 Direto: 3242-9027 Fax: (91) 3242-9656

JUNTA COMERCIAL DO ESTADO DO PARÁ - JUCEPA

Presidente: José Artur Guedes Tourinho
Tel.: (91) 3217-5801 / 5802 / 5803 Fax: (91) 3217-5840

SECRETARIA DE ESTADO DE AGRICULTURA - SAGRI

Secretário: Cássio Alves Pereira
Tel.: (91) 3226-8904 / 1363 Fax: (91) 3226-7864 /3246-6168

INSTITUTO DE TERRAS DO PARÁ - ITERPA

Presidente: José Heder Benatti
Tel.: (91) 3181-6500 / 6501 Pabx: 3181-6500 Fax: (91) 3229-9488

INSTITUTO DE METROLOGIA DO PARÁ - IMEP

Presidente: Francisco Sávio Fernandez Miléo
Tel.: (91) 3246-2554 / 2404 / 1800 Fax: (91) 3266-1526

AGÊNCIA DE REGULAÇÃO E CONTROLE DE SERVIÇOS PÚBLICOS - ARCON

Diretor Geral: Miguel Fortunato Gomes dos Santos Júnior
Tel.: (91) 3213-3403 / 3241-1717 Fax: (91) 3213-3418

CENTRO DE PERÍCIAS CIENTÍFICAS RENATO CHAVES - CPC

Diretor Geral: Raimundo Humberto Pena de Oliveira
Tel.: (91) 4009-6012 Geral: 4009-6075 Fax: (91) 4009-6016

INSTITUTO DE GESTÃO PREVIDENCIÁRIA DO ESTADO DO PARÁ - IGEPREV

Presidente: Walter Silveira Franco
Tel.: (91) 3230-3521 Fax: (91) 3230-3521

ESCOLA DE GOVERNO DO ESTADO DO PARÁ - EGPA

Diretor Geral: Divino dos Santos
Tel.: (91) 3214-6802 Fax: (91) 3214-6802

HOSPITAL “OFIR LOYOLA”

Diretor Geral: Paulo Cardoso Soares
Tel.: (91) 3342-1100 / 3342-1305 Geral: 3289-1002 Fax: (91) 3289-1009

CENTRO DE HEMOTERAPIA E HEMATOLOGIA - HEMOPA

Presidente: Maria de Fátima Pombo Montoril
Tel.: (91) 3242-6905 / 9100 Fax: (91) 3242-6905

FUNDAÇÃO SANTA CASA DE MISERICÓRDIA DO PARÁ

Presidente: Maurício Cezar Soares Bezerra
Tel.: (91) 3241-5208 / 4009-2241 Fax: (91) 4009-2299

FUNDAÇÃO HOSPITAL “GASPAR VIANNA”

Presidente: Benedito Paulo Bezerra
Tel.: (91) 3276-5665 / 0601 Fax: (91) 3276-1150

FUNDAÇÃO DA CRIANÇA E DO ADOLESCENTE DO PARÁ - FUNCAP

Presidente: Euníciana Peloso da Silva
Tel.: (91) 3204-0201 Fax: (91) 3204-0204

FUNDAÇÃO “CURRO VELHO”

Superintendente: Valmir Carlos Bispo Santos
Tel.: (91) 3184-9100 Fax: (91) 3184-9109

FUNDAÇÃO “CARLOS GOMES”

Superintendente: Daniel Freitas de Araújo
Tel.: (91) 3201-9450 / 3242-7431 Fax: (91) 3201-9450

INSTITUTO DE ARTES DO PARÁ - IAP

Presidente: Jaime De Oliveira Bibas
Tel.: (91) 4006-2932 / 2923 / 2924 Fax: (91) 3225-2860

INSTITUTO DE DESENVOLVIMENTO FLORESTAL DO ESTADO DO PARÁ-IDEFLOR

Diretor Geral: Jorge Alberto Gazel Yared
Tel.: (91) 3184-3377 / 3362 Fax: (91) 3184-3377

FUNDAÇÃO CULTURAL DO PARÁ “TANCREDO NEVES” - CENTUR

Presidente: Gerson Banhos Silva de Araújo
Tel.: (91) 3202-4350 / 4333 Fax: (91) 3202-4351

COORDENADORIA DE COOPERAÇÃO INTERNACIONAL PARA O DESENVOLVIMENTO SUSTENTÁVEL – CIDS

Secretária-Chefe: Maria de Nazaré Oliveira Imbiriba Mitschein
Tel.: (91) 3201 – 3773/3201- 3682. Fax: (91) 3201-3624.

COMPANHIA DE SANEAMENTO DO PARÁ - COSANPA

Presidente: Eduardo de Castro Ribeiro Júnior
Tel.: (91) 3202-8400 / 8562 Fax: (91) 3226-2739

COMPANHIA DE HABITAÇÃO DO ESTADO DO PARÁ - COHAB

Presidente: Geraldo Chicre Bitar Pinheiro
Tel.: (91) 3214-8400/8500/8101/8502 3243-4575 Fax: (91) 3243-0555

COMPANHIA PARAENSE DE TURISMO - PARATUR

Presidente: Ann Clélia de Barros Pontes
Tel.: (91) 3223-2130 Fax: (91) 3223-6198

CENTRAL DE ABASTECIMENTO DO PARÁ S/A - CEASA

Presidente: Marco Antônio Soares Raposo
Tel.: (91) 3228-9191 / 9260 / 9157 Fax: (91) 3228-9191

COMPANHIA DE PORTOS E HIDROVIAS DO ESTADO DO PARÁ - CPH

Presidente: Nilton Cesar Almeida Queiroz
Tel.: (91) 3201-3609 Fax: (91) 3201-3715

EMPRESA DE ASSISTÊNCIA TÉCNICA E EXTENSÃO RURAL DO ESTADO DO PARÁ - EMATER

Presidente: Williamson do Brasil de Sousa Lima
Tel.: (91) 3256-1931 / 0150 Fax: (91) 3256-0015

AGÊNCIA DE DEFESA AGROPECUÁRIA DO ESTADO DO PARÁ

Diretor Geral: Aliomar Arapiraca da Silva
Tel.: (91) 3210-1104 / 1102 Fax: (91) 3210-1105

EMPRESA DE PROCESSAMENTO DE DADOS DO ESTADO DO PARÁ - PRODEPA

Presidente: Carlos Renato Lisboa Frances
Tel.: (91) 3344-5201 / 5208 / 5217 Fax: (91) 3344-5204

MINISTÉRIO PÚBLICO

Procurador Geral: Geraldo De Mendonça Rocha
Tel.: (91) 4006-3423 / 3411 / 4006-3416 Cerimonial Fax: (91) 3223-3585

TRIBUNAL DE JUSTIÇA DO ESTADO - TJE

Presidente: Desembargador Rômulo José Ferreira Nunes
Tel.: (91) 3205-3000 Fax: (91) 3205-3204

TRIBUNAL REGIONAL ELEITORAL - TRE

Presidente: Desembargador João José da Silva Maroja
Tel.: (91) 3241-2358 Fax: (91) 3223-2802

TRIBUNAL DE CONTAS DO ESTADO - TCE

Presidente: Maria de Lourdes Lima de Oliveira
Tel.: (91) 3210-0600 / 0602 Fax: (91) 3210-0618

TRIBUNAL DE CONTAS DOS MUNICÍPIOS - TCM

Presidente: Rosa de Fátima Barge Hage
Tel.: (91) 3244-4700 Fax: (91) 3244-5634

Executivo 1

SEXTA-FEIRA, 23 DE ABRIL DE 2010

GABINETE DA GOVERNADORA



ANEXO II DA LEI 7.398/2010

Zoneamento Ecológico Econômico da Zona Leste e Calha Norte do Estado do Pará

Legenda dos Tipos de Gestão contidos nos Polígonos de Unidades de Gestão do Território do Mapa de Gestão Territorial.

AP – AGROPECUÁRIA FAMILIAR

AM – AGRICULTURA MECANIZADA

AF – AGRICULTURA FAMILIAR

PC – PECUÁRIA

FM – FLORESTAL MADEIREIRO / MANEJO FLORESTAL

RF – REFLORESTAMENTO

EX – EXTRATIVISMO VEGETAL NÃO MADEIREIRO

PE – PESCA ARTESANAL/ TRADICIONAL

MI – MINERAÇÃO

GA – GARIMPO (GARIMPAGEM)

AG – AGROINDÚSTRIA/ COMÉRCIO/ MOVELARIA

CO – COMÉRCIO/HORTIFRUTIGRANJEIROS/ ATIVIDADES URBANAS.

AH – APROVEITAMENTO/POTENCIAL/HIDRELÉTRICO

TR – TURISMO /ECOTURISMO /PESCA ESPORTIVA

AS – AGROFLORESTAL

SX – AGROEXTRATIVISTA

FX – AGROFLORESTAL / EXTRATIVISTA

BI – BIODIVERSIDADE

BD – BIODIESEL

DECRETO Nº 2202, DE 25 DE MARÇO DE 2010

NÚMERO DE PUBLICAÇÃO: 94561

Abre no Orçamento Fiscal e da Seguridade Social, em favor do(s) órgão(s) da Administração Pública Estadual, crédito suplementar por REMANEJAMENTO, no valor de R\$ 1.777.258,60 para reforço de dotação(ões) consignada(s) no Orçamento vigente.

A GOVERNADORA DO ESTADO DO PARÁ, usando das atribuições que lhe confere o art. 135, inciso V, e com fundamento no art. 204, § 13, ambos da Constituição Estadual, combinando com o art. 6º, inciso II alínea "a", art. 6º, inciso IV da lei Orçamentária nº 7.370, de 30 de dezembro de 2009;

D E C R E T A :

Art. 1º Fica aberto ao Orçamento Fiscal e da Seguridade Social, em favor do(s) órgão(s) da Administração Pública Estadual a seguir especificado(s), o crédito suplementar no valor de R\$ 1.777.258,60 (Hum Milhão, Setecentos e Setenta e Sete Mil, Duzentos e Cinquenta e Oito Reais e Sessenta Centavos), para atender à programação abaixo:

R\$

CÓDIGO	FONTE	NATUREZA DA DESPESA	VALOR
141012012201254534 - SAGRI	0101	449092	70.041,30
141012012212776097 - SAGRI	0146	449052	72.600,00
271011854212266155 - SEMA	0116	339014	50.000,00
271011854212266155 - SEMA	0116	339036	20.000,00
281010433412336007 - NGPR	0131	339035	170.000,00
281010454112331581 - NGPR	1121	449092	14.563,00
281010463112331858 - NGPR	0131	339014	50.000,00
281010463112331858 - NGPR	0131	339035	50.000,00
722012312512314851 - JUCEPA	0261	449052	170.000,00
732012369512364876 - PARATUR	0261	449052	12.890,00
751012060212294816 - SEPAq	0106	449052	23.883,33
782011957112616030 - FAPESPA	0122	449052	1.073.280,97
		TOTAL	1.777.258,60

Art. 2º Os recursos necessários à execução do presente Decreto correrão por conta da anulação parcial de dotação(ões) consignada(s) no Orçamento vigente, conforme estabelecido no artigo 43, § 1º, inciso II, da Lei Federal nº 4.320, de 17 de março de 1964, através da(s) unidade(s) orçamentária(s) abaixo discriminada(s):

R\$

CÓDIGO	FONTE	NATUREZA DA DESPESA	VALOR
141012012201254534 - SAGRI	0101	339039	70.041,30
141012054112776135 - SAGRI	0146	339030	65.000,00
141012060212354880 - SAGRI	0146	339014	7.600,00
271011854312266154 - SEMA	0116	339030	50.000,00
271011854312266154 - SEMA	0116	339033	20.000,00
281010412201254668 - NGPR	0131	339030	100.000,00
281010412212334865 - NGPR	0131	339036	170.000,00
281010412212334868 - NGPR	1121	449052	14.563,00
722012312512314851 - JUCEPA	0261	339039	170.000,00
732012369512364876 - PARATUR	0261	339039	12.890,00
751012060212294816 - SEPAq	0106	339039	23.883,33
782011957112616030 - FAPESPA	0122	339020	1.073.280,97
		TOTAL	1.777.258,60

Art. 3º Este Decreto entra em vigor nesta data.

PALÁCIO DO GOVERNO, 25 de março de 2010.

ANA JÚLIA CAREPA

Governadora do Estado do Pará

JOSÉ JÚLIO FERREIRA LIMA

Secretário de Estado de Planejamento, Orçamento e Finanças

DECRETO Nº 2209, DE 25 DE MARÇO DE 2010

NÚMERO DE PUBLICAÇÃO: 94570

Abre no Orçamento Fiscal e da Seguridade Social, em favor do(s) órgão(s) da Administração Pública Estadual, crédito suplementar por EXCESSO DE ARRECADAÇÃO, no valor de R\$ 8.834.674,89 para reforço de dotação(ões) consignada(s) no Orçamento vigente.

A GOVERNADORA DO ESTADO DO PARÁ, usando das atribuições que lhe confere o art. 135, inciso V, e com fundamento no art. 204, § 13, ambos da Constituição Estadual, combinando com o art. 6º, inciso I alínea "c", art. 6º, inciso II alínea "b" da lei Orçamentária nº 7.370, de 30 de dezembro de 2009;

D E C R E T A :

Art. 1º Fica aberto ao Orçamento Fiscal e da Seguridade Social, em favor do(s) órgão(s) da Administração Pública Estadual a seguir especificado(s), o crédito suplementar no valor de R\$ 8.834.674,89 (Oito Milhões, Oitocentos e Trinta e Quatro Mil, Seiscentos e Setenta e Quatro Reais e Oitenta e Nove Centavos), para atender à programação abaixo:

CÓDIGO	FONTE	NATUREZA DA DESPESA	VALOR
562012163112474910 - ITERPA	0260	339014	49.999,60
562012163112474910 - ITERPA	0260	339033	104.468,00
562012163112474910 - ITERPA	0260	339036	108.000,00
562012163112474910 - ITERPA	0260	339039	7.350.000,00
792011812201254534 - IDEFLOR	0261	339036	61.800,00
792011812201254534 - IDEFLOR	0261	339039	172.031,53

792011812201254534 - IDEFLOR	0261	449052	60.422,43
792011854112264796 - IDEFLOR	0261	339033	80.000,00
792011854112264796 - IDEFLOR	0261	339035	241.354,12
792011854112264796 - IDEFLOR	0261	449052	30.000,00
792011854112806173 - IDEFLOR	0261	335041	45.000,00
792011854112806173 - IDEFLOR	0261	339014	2.465,78
792011854112806174 - IDEFLOR	0261	339039	9.500,00
792011854112806174 - IDEFLOR	0261	445041	33.500,00
792011854112806184 - IDEFLOR	0261	335041	15.000,00
792011854112806184 - IDEFLOR	0261	339014	5.000,00
792011854112806184 - IDEFLOR	0261	339039	10.000,00
792011854112806185 - IDEFLOR	0261	335041	90.000,00
792011854112806185 - IDEFLOR	0261	339014	5.116,45
792011854112806185 - IDEFLOR	0261	339039	40.000,00
792011854312264797 - IDEFLOR	0261	334041	60.000,00
792011854312264797 - IDEFLOR	0261	339020	261.016,98
		TOTAL	8.834.674,89

Art. 2º Os recursos necessários à execução do presente Decreto correrão por conta do Excesso de Arrecadação, conforme estabelecido no artigo 43, § 1º, inciso II, da Lei Federal nº 4.320, de 17 de março de 1964.

Art. 3º Este Decreto entra em vigor nesta data.

PALÁCIO DO GOVERNO, 25 de março de 2010.

ANA JÚLIA CAREPA

Governadora do Estado do Pará

JOSÉ JÚLIO FERREIRA LIMA

Secretário de Estado de Planejamento, Orçamento e Finanças

DECRETO DE 19 DE ABRIL DE 2010

A GOVERNADORA DO ESTADO DO PARÁ, no uso das atribuições legais que lhe são conferidas pelo Art. 135, inciso X, da Constituição Estadual, e CONSIDERANDO o disposto no Art. 3º do Decreto Estadual nº 985 de 17 de Setembro de 1980.

D E C R E T A :

Art. 1º - Fica concedida a Medalha do Mérito "TIRADENTES", às personalidades Cívicas e Militares abaixo nominadas:

PERSONALIDADES CÍVICAS

Exmº Sr. JOÃO JOSÉ DA SILVA MAROJA

Presidente do Tribunal Regional Eleitoral

Exmº Sr. WLADIMIR AFONSO DA COSTA RABELO

Deputado Federal

Exm.º Sr. EVERALDO DE SOUZA MARTINS FILHO

Chefe da Casa Civil da Governadoria do Estado

Exmº Sr. EDILSON RODRIGUES DE SOUSA

Secretário de Estado do Governo

Exmº Sr. VANDO VIDAL DE OLIVEIRA REGO

Secretário de Estado da Fazenda

Exmº Sr. DOM ALBERTO TAVEIRA CORRÊA

Arcebispo de Belém

Exmº Sr. RONALDO MARQUES VALLE

Desembargador

Exmº Sr. LEONAM GODIM DA CRUZ JUNIOR

Desembargador

Exmº Sr. ELDER LISBOA FERREIRA DA COSTA

Juiz da 3ª Vara da Fazenda

Exmº Sr. CLÁUDIO HENRIQUE LOPES RENDEIRO

Juiz de Direito

Exmº Sr. ALCIM MONTERO CECIM

Promotor da Justiça Militar do Estado

Exmº Sr. EDMUNDO RAMOS DE FARIAS

Prefeito do Município de Benevides

Exmº Sr. CIRO SOUZA GÓES
 Prefeito do Município de Santa Bárbara do Pará
 Exmº Sr. JESUS BERTOLDO RODRIGUES COUTO
 Prefeito do Município de Marituba
 Exm.º Sr. WALTER WILTON ARBAGE
 Vereador e Presidente da Câmara Municipal de Belém
 Exmº Sr. RAUL BATISTA DE SOUZA
 Vereador
 Exmº Sr. REGINALDO DA ROCHA CAMPOS
 Vereador
 Exmº Sr. EDER MAURO CARDOSO BARRA
 Coordenador do Grupo de Policiamento Metropolitano
 Exmº Sr. MIGUEL CUNHA FILHO
 Diretor de Polícia Civil do Interior
 Sr. JOSUE BENGTON
 Pastor da Igreja do Evangelho Quadrangular
 Sr. SAMUEL CÂMARA
 Pastor Presidente da Assembléia de Deus
 Sr. GILBERTO MARQUES
 Pastor da Assembléia de Deus
 Sr. NILDO RIBEIRO MAGALHÃES FILHO
 Pastor da Assembléia de Deus
 Sr. ELIAS TEODORO DA SILVA
 Pastor Conselheiro da Associação do Espaço Amor a Família
 Sr. RAIMUNDO SÍLVIO MARIA JACQUE
 Pároco da Basílica de Nazaré
 Sr. CÉSAR AUGUSTO MACHADO DE OLIVEIRA E SOUZA
 Inspetor da Polícia Rodoviária Federal
 Sr. FREI HENRI BURIN DES ROZIERS
 Comissão Pastoral da Terra do Município de Xinguara
 Sr. SOLANO DE VASCONCELOS LISBOA FILHO
 Chefe de Gabinete da Vice-Governadoria do Estado
 Srª. MARCIA GENTIL NOGUEIRA DE FREITAS
 Chefe do Cerimonial da Governadoria do Estado
 Srª. HELENA NAHUN
 Coordenadora do Núcleo de Acompanhamento da Agenda da Governadora
 Sr. MAURICIO BARATA FIGUEIREDO
 Assessor Especial da Governadoria do Estado
 Sr.ª DEUZARINA DA SILVA OLIVEIRA
 Coordenadora da Secretaria da Fazenda
 Sr. JORGE WILSON CAMPOS E SILVA ANTUNES
 Coordenador Geral do CREDPARÁ
 Sr. ANTÔNIO ALVARO GARCIA BRITO
 Assessor Especial da Presidência do TJE
 Sr. OSMAR CEBULISKI
 Coordenador de Planejamento e Controle do CREDPARÁ
 Srª. PAUMIRA DE FÁTIMA FRANCO
 Perita Criminal
 Srª CÉLIA ÂNGELA LISBOA ALMEIDA
 Gerente de Planejamento de Políticas de Defesa Social da SEPOF
 Sr SAMUEL SILVA MOREIRA
 Gerente do BANPARÁ da Governadoria
 Srª MARIA JOANA DA ROCHA PESSOA
 Diretora Presidente do Hangar Centro de Convenções
 Srª JANAINA JUSSARA DA SILVA BRAGA
 Diretora Presidente da TRANSLÍDER
 Srª ROSANE BAGLIOLI
 Advogada
 Sr. JOSÉ EMANUEL TEIXEIRA VILLAÇA
 Assessor de Imprensa da SEGUP
 Sr. JEFFERSON LIMA
 Radialista da Rádio Rauland
 Sr. JOAQUIM ARISTIDES ARAÚJO CAMPOS
 Jornalista da TV RBA
 Sr. VALDO SOUZA
 Jornalista da TV RECORD
 Sr. RONALDO DE ARAÚJO PORTO
 Jornalista da TV RBA
 Sr. UGUI GAMA DE AVELAR
 Reporte da Rádio Clube do Pará
 Sr. JOÃO POJUCAM DE MORAES FILHO
 Diretor Industrial do Jornal O Liberal
 Srª MARIA DO SOCORRO VERAS SOUZA
 Líder Comunitária do Guamá
 Srª DILMA MARCELINO NUNES
 Líder Comunitária da Terra Firme
 Sr. JOAQUIM RIBEIRO LOURENÇO
 Guarda Municipal de Belém
PERSONALIDADES MILITARES
 CEL AVIADOR CARLOS EDIR DE ALMEIDA SOBREIRA
 CEL. PMAM DAN CAMARA
 CEL PMSC MARLON JORGE TEZA
 CEL PMPE R/R ROBERTO CARVALHO DE MOURA E SILVA
 TEN CEL PM RAIMUNDO JOSÉ ALMENDRA LAMEIRA
 TEN CEL PM ELDER RIBEIRO DA SILVA
 MAJ PM GILMÁRIO PINTO RIBEIRO
 MAJ PM OSVALDO LOURINHO DE SOUSA JÚNIOR
 MAJ PM DURVALINA TRINDADE MEIRELES DOS SANTOS
 MAJ PM SHIRLENE LAGES TEIXEIRA

MAJ PM HENRIQUE SALOMÃO PEREIRA DA CRUZ
 MAJ PM MÁRCIO RAIOL DA SILVA
 MAJ PM MARCELLO AUGUSTO BASTOS LEÃO
 CAP PM JOSÉ RICARDO PASSOS CHAVES
 CAP PM JONILDO DE CASTRO TEIXEIRA
 CAP PM JOSÉ WILSON DE MOURA
 CAP PM ODINEY DE SOUZA NOGUEIRA
 CAP PM ROBERTO IVO DOS ANJOS BARATA
 CAP PM CÁTIA DE FÁRIAS GUEDES
 CAP PM MARGARETH CRISTINA VIEIRA CORDOVID SOUZA
 CAP PM FERNANDA DE NAZARÉ LOPES ANDRADE
 CAP PM LEONARDO FRANCO COSTA
 CAP PM ADENILSO FERNANDES RODRIGUES JÚNIOR
 CAP PM LUIZ OCTÁVIO LIMA RAYOL
 CAP PM AIDA MOREIRA DA COSTA
 CAP PM LUIZ ANDRE MENEZES DE SOUZA
 CAP PM HELDERLEY SOUZA DE OLIVEIRA
 CAP PM FRANCISCO ANILSON MORAES ALMEIDA
 CAP PM RICARDO BAIA POLARO
 CAP PM WALBER MARCOS COSTA DE QUEIROZ
 2º TEN QOAPM MÁRCIA BRITO DA SILVA SANTOS
 SUBTEN PM JOSÉ VELOSO DIAS NETO
 SUBTEN PM EDMILSON CARVALHO DOS SANTOS
 SUBTEN PM RAIMUNDO CARLOS NASCIMENTO DE SOUZA
 SUBTEN PM DARMOEL ANTÔNIO DA CRUZ VELOSO
 SUBTEN PM RAIMUNDO COSMO DO CARMO SARAIVA
 1º SGT PM ROBERTO LOBO ALVES
 1º SGT PM PAULO CÉSAR NEVES DO AMARAL
 1º SGT PM EMERSON FERREIRA COQUEIRO
 1º SGT PM ELIAS RIBEIRO MARTINS
 1º SGT PM ANTÔNIO CARLOS DA SILVA TEIXEIRA
 1º SGT PM JOÃO DE DEUS MARTINS VIEIRA
 1º SGT PM PATRÍCIA DO NASCIMENTO MACIEL
 2º SGT PM ABRAHÃO BATISTA BEZERRA DE OLIVEIRA
 2º SGT PM MÔNICA SANTOS DE ARAÚJO LIMA
 2º SGT PM EDILSON PAIVA DE MENEZES
 2º SGT PM HAROLDO DA SILVA COSTA
 2º SGT PM JOCYANNE DE FÁTIMA SOUZA DURANS
 2º SGT PM ADIEL ANDRADE COSTA
 2º SGT PM IRIDANE SALES DA SILVEIRA
 3º SGT PM JOSÉ ANAIR JORDÃO DAMASCENO
 3º SGT PM SANDRA MARIA LIMA DA SILVA
 3º SGT PM ANTÔNIO VAZ BRASIL
 3º SGT PM FRANCISCO EUDES DO NASCIMENTO
 3º SGT PM FRACIEL PEREIRA DE SENA
 3º SGT PM PAULO SÉRGIO GALVÃO RODRIGUES
 3º SGT PM ALMIR COELHO DA SILVA
 CB PM GRAÇA HELENA MOURA FEIO
 CB PM ADAILTON CORDOVIL VALENTE
 CB PM WALDER SOUZA DOS SANTOS
 CB PM ISAIAS DE SOUZA FERREIRA
 CB PM ROSANE COSTA ANDRADE
 CB PM MAURO ALEX FERNANDES CAPELA
 CB PM RUBENILSON JOSÉ DA SILVA COSTA
 CB PM IVERALDO JÚNIOR SANTOS
 CB PM IOLANDA TAVEIRA DA SILVA
 CB PM GIZELE MÔNICA PASCOAL LIMA
 CB PM MANOEL LIVRAMENTO DE CARVALHO
 CB PM SANDRA SUELI DO ROSÁRIO
 CB PM AUGUSTO CHARLES SANTOS LIMA
 CB PM MANOEL PAZ GAMA
 CB PM ROGÉRIO MOTA BATISTA
 CB PM MARIA ODINÉIA NUNES DA LUZ
 CB PM RAIMUNDO LUILSON MENEZES DE SOUZA
 CB PM MARTA IVANA VIRGINIA DA CRUZ
 CB PM RAIMUNDO ALVES DE FIGUEIREDO JÚNIOR
 CB PM RENATO COELHO FIGUEIRA
 CB PM VALDILSON COSTA BARROS
 CB PM MAX ALEXANDRE PANTOJA BARROS
 CB PM JANETE MORAES LIRA
 CB PM PAULO SÉRGIO LIMA QUEIROZ
 CB PM JOSÉ DE DEUS PINHEIRO FERREIRA
 CB PM MARIA LÚCIA DA CRUZ DIAS
 CB PM GEYSE ADRIANA BANDEIRA DIAS
 CB PM MARILDA PEDROSO DA CRUZ
 CB PM ROSIVALDO DOS SANTOS AMORIM
 CB PM LEONORA GUERREIRO CORDEIRO DOS SANTOS
 CB PM SEBASTIÃO RIBEIRO BARROS
 CB PM MARIA SEVERINA SOUZA BARROS
 CB PM MARIANA PINHEIRO BASTOS
 CB PM MIRACY MIRANDA PEREIRA DE ARAÚJO
 CB PM REGINALDO MELO DA SILVA
 CB PM MARIA SUELY DA SILVA TOMÁZ
 CB PM ANTÔNIO JOSÉ NOGUEIRA MARINHO
 CB PM ADILTON DE SOUSA
 CB PM NAZARÉ MARQUES DOS SANTOS
 CB PM LEUDO MAGNO PEDROSO BARBOSA
 CB PM JOSÉ WALMIR ALENCAR LIMA
 CB PM JOSÉ RIBAMAR SILVA DOS PRAZERES
 CB PM ROSINALDO CARDOSO MACIEL

CB PM EDIMILSON CÉSAR LOPES
 CB PM JORGE BYRON ROCHA BRASIL
 CB PM MILTON CARLOS RIBEIRO MEIRELES
 CB PM RAIMUNDO ALTAMIRO MACÉDO MIRANDA
 CB PM FÁBIO DAVID DOS SANTOS NEPOMUCENO
 CB PM RUTH HELENA SANTANA BAÍA
 CB PM JOSÉ DA CUNHA SANTOS
 CB PM ADALÉIA DO AMARAL PINTO
 CB PM CLÁUDIO MANOEL VITELLI CASSIANO JÚNIOR
 CB PM RAIMUNDA SUELY SOARES DO NASCIMENTO
 CB PM ÍTALO MACÉDO DAMASCENO
 CB PM IVANILDO DA CONCEIÇÃO RAMOS
 CB PM RENATO SILVA TEIXEIRA
 CB PM JOÃO BATISTA NOVAES RIBEIRO
 CB PM GASPAS SOUSA DOS SANTOS
 CB PM FRANCIS NELMA DE CARVALHO FRAGA
 CB PM ARIONEIDE LINO DE OLIVEIRA
 CB PM LUIZ MAGNO SILVA
 CB PM JOSÉ DO SOCORRO NAVEGANTES DA SILVA
 CB PM MARIA BERNADETE SANTANA DA SILVA
 CB PM ANA FRANCISCA SOUZA NASCIMENTO
 CB PM PATRÍCIA MOREIRA DO NASCIMENTO
 CB PM LUCILENE PANTOJA SEABRA
 Art. 2º Este Decreto entrará em vigor na data de sua publicação.
 Art. 3º Revogam-se as disposições em contrário.
 PALÁCIO DO GOVERNO, 19 DE ABRIL DE 2010.

ANA JÚLIA DE VASCONCELOS CAREPA

Governadora do Estado

* Republicado por ter saído com incorreção no Diário Oficial do Estado nº 31.649, de 20 de abril de 2010.
 DECRETO DE 22 DE ABRIL DE 2010
 A GOVERNADORA DO ESTADO DO PARÁ, no uso das atribuições que lhe são conferidas pelo art. 135, inciso V, da Constituição Estadual, e
 Considerando o disposto no art. 12 da Lei Complementar Estadual nº. 022 de 15 de março de 1994;
 Considerando as indicações feitas pelo Conselho Superior de Polícia Civil, nos termos do Ofício nº. 377-GAB/DGPC, de 19 de abril de 2010, da Delegacia Geral de Polícia Civil,
 D E C R E T A:
 Art. 1º Fica concedida a “Medalha do Mérito Policial-Civil” às personalidades a seguir relacionadas:
 ELIZABETE SANTA ROSA FARIAS DOS SANTOS
 Delegada de Polícia Civil
 JERÔNIMO FRANCISCO COELHO DOS SANTOS
 Delegado de Polícia Civil
 JUSTINIANO ALVES JUNIOR
 Delegado de Polícia Civil
 LUIZ FERNANDES ROCHA
 Delegado de Polícia Civil
 MIGUEL CUNHA FILHO FILHO
 Delegado de Polícia Civil
 PEDRO MAIA DA SILVA FILHO
 Delegado de Polícia Civil Aposentado
 RILMAR FIRMINO DE SOUSA
 Delegado de Polícia Civil
 TÂNIA MARIA DOS SANTOS NASCIMENTO
 Delegada de Polícia Civil
 VERA LÚCIA OLIVEIRA LOUREIRO
 Delegada de Polícia Civil
 CLODOMIR ASSIS ARAÚJO
 Promotor de Justiça Aposentado
 MARIA RAIMUNDA DA SILVA TAVARES
 Promotora de Justiça
 ELIZABETH MARIA PEREIRA FERREIRA
 Médica
 ISMAEL DA SILVA PAMPLONA
 Médico
 Padre SEBASTIÃO DOS SANTOS RIBEIRO
 Presidente do CONSEG – Barcarena
 FRANÇOISE VIEIRA
 Escrivã de Polícia Civil
 MARIA AUGUSTA ARAÚJO SANTOS
 Escrivã de Polícia Civil
 CARLOS ALBERTO DA SILVA PINTO
 Investigador de Polícia Civil
 GENÉSIO DOS SANTOS FILHO
 Investigador de Polícia CIVIL
 ÂNGELA XAVIER BRUCE DE SOUZA
 Escrivã de Polícia Civil
 WALLICE DA ROCHA SEDOVIM
 Escrivã de Polícia Civil
 RAIMUNDO RODRIGUES DE ALMEIDA
 Investigador de Polícia Civil
 ELIETE SANTANA DE CARVALHO
 Líder Comunitária do Bairro da Terra Firme
 Art. 2º Este Decreto entra em vigor na data de sua publicação.
 PALÁCIO DO GOVERNO, 22 DE ABRIL DE 2010.
ANA JÚLIA DE VASCONCELOS CAREPA
 Governadora do Estado

DECRETO DE 22 DE ABRIL DE 2010

A GOVERNADORA DO ESTADO DO PARÁ, no uso das atribuições que lhe são conferidas pelo art. 135, inciso V, da Constituição Estadual, e

Considerando as disposições contidas no art. 12 da Lei Complementar nº. 022, de 15 de março de 1994, e o que determina o Decreto Estadual nº. 5.714, de 12 de dezembro de 2002;

Considerando as indicações feitas pelo Conselho Superior de Polícia Civil, nos termos do Ofício nº. 378-GAB/DGPC, de 19 de abril de 2010, da Delegacia Geral de Polícia Civil,

D E C R E T A:

Art. 1º Fica concedida a “*Medalha Evanovich de Investigação Policial*” às personalidades a seguir nominadas:

BEATRIZ DE OLIVEIRA DA SILVEIRA MACHADO

Delegada de Polícia Civil

CLÁUDIO GALENO DE MIRANDA SOARES FILHO

Delegado de Polícia Civil

DANIELE BENTES DA SILVA

Delegada de Polícia Civil

ELIZABETE SANTA ROSA FARIAS DOS SANTOS

Delegada de Polícia Civil

ROSAMALENA DE OLIVEIRA ABREU

Delegada de Polícia Civil

SILVIO CEZAR MAUÉS BATISTA

Delegado de Polícia Civil

WANDERCKLEBSON SILVA VELOSO

Delegado de Polícia Civil

LAURO SÉRGIO COSTA DE BRITO

Escrivão de Polícia Civil

RENATO PEREIRA DE ASSIS

Escrivão de Polícia Civil

AFONSO ALVES RODRIGUES

Investigador de Polícia Civil

CECÍLIO ALBUQUERQUE FERREIRA

Investigador de Polícia Civil

EDILSON FILGUEIRA LIMA

Investigador de Polícia Civil

ÉRICA REGINA DOS SANTOS BRITO

Investigador de Polícia Civil

ERIC MARCOS NUNES CAVALCANTE

Investigador de Polícia Civil

FERNANDO STÉLLIO NASCIMENTO JUNIOR

Investigador de Polícia Civil

JONATAS RABELO GALVÃO

Investigador de Polícia Civil

MARCELO ARAÚJO MALATO

Investigador de Polícia Civil

MARCELO CARLOS TOBIAS RODRIGUES

Investigador de Polícia Civil

MARILENO ALCÂNTARA PEREIRA

Investigador de Polícia Civil

RÔMULO DE SOUSA VALENTE

Investigador de Polícia Civil

NATANAEL SOARES DE OLIVEIRA

Auxiliar Técnico de Polícia Civil

Art. 2º Este Decreto entra em vigor na data de sua publicação.

PALÁCIO DO GOVERNO, 22 DE ABRIL DE 2010.

ANA JÚLIA DE VASCONCELOS CAREPA

Governadora do Estado

DECRETO DE 22 DE ABRIL DE 2010

A GOVERNADORA DO ESTADO DO PARÁ, usando das atribuições que lhe são conferidas pelo art.135, incisos III e V, da Constituição Estadual, e

Considerando a Homologação Judicial proferida nos autos do Mandado de Segurança nº. 2009.3.010021-5, em trâmite no Tribunal de Justiça do Estado do Pará;

Considerando os termos do Ofício nº. 1160, datado de 15 de março de 2010, da Procuradoria Geral do Estado, no sentido de que seja cumprida a decisão acima mencionada,

R E S O L V E:

Art. 1º Retificar a nomeação *sub judice* e nomear, a contar de 21 de setembro de 2009, de acordo com o art. 34, § 1º, da Constituição Estadual, combinado com o art. 6º, inciso I, da Lei nº. 5.810, de 24 de janeiro de 1994, os candidatos abaixo relacionados para exercerem o cargo de Procurador Autárquico, com lotação no Instituto de Terras do Pará-ITERPA.

JACYARA MOREIRA RODRIGUES DE SOUSA

LUCAS OLIVEIRA DE ALMEIDA SOBRINHO

Art. 2º Este Decreto entra em vigor na data de sua publicação.

PALÁCIO DO GOVERNO, 22 DE ABRIL DE 2010.

ANA JÚLIA DE VASCONCELOS CAREPA

Governadora do Estado

DECRETO DE 22 DE ABRIL DE 2010

A GOVERNADORA DO ESTADO DO PARÁ, usando das atribuições que lhe são conferidas pelo art.135, inciso V, da Constituição Estadual, e

Considerando a ordem de classificação dos candidatos aprovados no Concurso Público C-109 do Instituto de Terras do Pará-

ITERPA, cujos resultados foram homologados nos dias 20 e 27 de junho de 2006 e publicados no Diário Oficial do Estado dos dias 21 e 28 de junho de 2006;

Considerando os termos dos Ofícios nºs. 1040 e 1375 - GP, datados de 9 de setembro e 21 de outubro de 2008, do Instituto de Terras do Pará-ITERPA, conforme Processo nº. 2008/480220, **R E S O L V E:**

Art. 1º Nomear, de acordo com o art. 34, § 1º, da Constituição Estadual, combinado com o art. 6º, inciso I, da Lei nº. 5.810, de 24 de janeiro de 1994, o candidato JOSÉ ANIJAR FRAGOSO REI para exercer, em virtude de aprovação em concurso público, o cargo de Procurador Autárquico, com lotação no Instituto de Terras do Pará-ITERPA.

Art. 2º Este Decreto entra em vigor na data de sua publicação.

PALÁCIO DO GOVERNO, 22 DE ABRIL DE 2010.

ANA JÚLIA DE VASCONCELOS CAREPA

Governadora do Estado

DECRETO DE 22 DE ABRIL DE 2010

A GOVERNADORA DO ESTADO DO PARÁ, usando das atribuições que lhe são conferidas pelo art. 135, inciso V, da Constituição Estadual, e

Considerando os termos do Ofício nº 151 – Gabinete do Comando, de 12 de abril de 2010, do Comandante-Geral da Polícia Militar do Pará,

R E S O L V E:

Art. 1º Exonerar, a pedido, KELLE CRISTINA FORTUNATO DA COSTA do cargo em comissão de Assessor Técnico, código GEP-DAS-012.5, com lotação na Polícia Militar do Pará, com base no art. 60, inciso II, da Lei nº. 5.810, de 24 de janeiro de 1994.

Art. 2º Este Decreto entra em vigor na data de sua publicação.

PALÁCIO DO GOVERNO, 22 DE ABRIL DE 2010.

ANA JÚLIA DE VASCONCELOS CAREPA

Governadora do Estado

DECRETO DE 22 DE ABRIL DE 2010

A GOVERNADORA DO ESTADO DO PARÁ, usando das atribuições que lhe são conferidas pelo art. 135, inciso V, da Constituição Estadual, e

Considerando os termos do Ofício nº 151 – Gabinete do Comando, de 12 de abril de 2010, do Comandante-Geral da Polícia Militar do Pará;

Considerando o disposto no art. 24 da Lei Complementar nº. 053, de 7 de fevereiro de 2006,

R E S O L V E:

Art. 1º Nomear o CEL QOCPM RG 13288 ELOI WAYTH DE SOUZA para exercer o cargo em comissão de Assessor Técnico, código GEP-DAS-012.5, com lotação na Polícia Militar do Pará.

Art. 2º Este Decreto entra em vigor na data de sua publicação.

PALÁCIO DO GOVERNO, 22 DE ABRIL DE 2010.

ANA JÚLIA DE VASCONCELOS CAREPA

Governadora do Estado

DECRETO

A GOVERNADORA DO ESTADO RESOLVE:

nomear, de acordo com o art. 6º, inciso II, da Lei n.º 5.810, de 24 de janeiro de 1994, MÁRCIO DAVID PAIXÃO CARVALHO para exercer o cargo em comissão de Assessor de Gabinete II, com lotação na Governadoria do Estado.

PALÁCIO DO GOVERNO, 22 DE ABRIL DE 2010.

ANA JÚLIA DE VASCONCELOS CAREPA

Governadora do Estado

DECRETO

A GOVERNADORA DO ESTADO RESOLVE:

nomear, de acordo com o art. 6º, inciso II, da Lei nº. 5.810, de 24 de janeiro de 1994, JOSÉ MAURÍCIO SAMPAIO DIAS para exercer o cargo em comissão de Assessor de Gabinete II, com lotação na Governadoria do Estado.

PALÁCIO DO GOVERNO, 22 DE ABRIL DE 2010.

ANA JÚLIA DE VASCONCELOS CAREPA

Governadora do Estado

DECRETO

A GOVERNADORA DO ESTADO RESOLVE:

nomear, de acordo com o art. 6º, inciso II, da Lei nº. 5.810, de 24 de janeiro de 1994, ALEX ANTÔNIO JANAÚ DE BRITO para exercer o cargo em comissão de Assessor de Gabinete II, com lotação na Governadoria do Estado.

PALÁCIO DO GOVERNO, 22 DE ABRIL DE 2010.

ANA JÚLIA DE VASCONCELOS CAREPA

Governadora do Estado

DECRETO

A GOVERNADORA DO ESTADO RESOLVE:

nomear, de acordo com o art. 6º, inciso II, da Lei nº. 5.810, de 24 de janeiro de 1994, RAIMUNDA OLIVEIRA ZITA para exercer o cargo em comissão de Assessor Especial, com lotação na Governadoria do Estado.

PALÁCIO DO GOVERNO, 19 DE ABRIL DE 2010.

ANA JÚLIA DE VASCONCELOS CAREPA

Governadora do Estado

*** Republicado por ter saído com incorreção no Diário Oficial do Estado nº 31.649, de 20 de abril de 2010.**

CASA MILITAR DA GOVERNADORIA**APOSTILAMENTO
NÚMERO DE PUBLICAÇÃO: 94610
NÚMERO: 3**

Assinatura: 20/04/2010

Valor: 1.356,38

Justificativa: § 2º da cláusula 8ª do Contrato nº 0001/2007-CCG, c/c inciso XXI, do art.37 da CF/88 e Art.65,§ 8º da Lei 8.666/93

Contrato: 1/2007

Ordenador: RAIMUNDO DE OLIVEIRA PANTOJA JUNIOR

AVISO DE LICITAÇÃO**NÚMERO DE PUBLICAÇÃO: 94625
ERRATA DA PUBLICAÇÃO Nº 94500**

Modalidade: Pregão Eletrônico

Número: 1/2010

Objeto: Contratação de empresa especializada na prestação dos serviços de manutenção e conservação de bens imóveis para as Residências Oficiais do Governo do Estado do Pará.

Entrega do Edital: Apartir do dia 22/04/2010.

Responsável pelo certame: ROSENI DO ROSARIO CRUZ DA LUZ

Local de Abertura: www.comprasnet.gov.br/UASG 925858

Data da Abertura: 05/05/2010

Hora da Abertura: 10:00

Orçamento:

Programa de Trabalho Natureza da Despesa Fonte do Recurso

Origem do Recurso

04122120215770000 449039 0101000000 Estadual

Ordenador: RAIMUNDO DE OLIVEIRA PANTOJA JUNIOR

DIÁRIA**NÚMERO DE PUBLICAÇÃO: 94637
PORTARIA: 167**

Objetivo: Segurança Governamental

Fundamento Legal: Lei nº 5.810 de 24 de janeiro de 1994

Origem: BELÉM/PA - BRASIL

Destino(s):

Manaus/AM - Brasil<br

Servidor(es):

51797181/DILSON BARBOSA SOARES JUNIOR (TEN CEL QOPM)

/ 4.5 diárias (Completa) / de 21/04/2010 a 25/04/2010<br

Ordenador: RAIMUNDO DE OLIVEIRA PANTOJA JUNIOR

DIÁRIA**NÚMERO DE PUBLICAÇÃO: 94738
PORTARIA: 168**

Objetivo: Segurança Governamental

Fundamento Legal: Lei nº 5.810 de 24 de janeiro de 1994

Origem: BELÉM /PA - BRASIL

Destino(s):

Abaetetuba/PA - Brasil<br

Servidor(es):

51260701/CLAUDIONOR MARIA LOBATO (CB PM) / 4.5 diárias

(Completa) / de 20/04/2010 a 24/04/2010<br

Ordenador: RAIMUNDO DE OLIVEIRA PANTOJA JUNIOR

PROCURADORIA GERAL DO ESTADO**PORTARIAS****NÚMERO DE PUBLICAÇÃO: 94809****PORTARIA Nº 199/2010-PGE.G., DE 16 DE ABRIL DE 2010**

Art. 1º – Constituir Comissão para elaboração, correção das provas objetiva e discursiva e análise dos eventuais recursos interpostos contra o resultado do VI processo para formação de cadastro de reserva para compor o quadro de estagiários da PGE/PA.

Art. 2º – Designar os servidores abaixo relacionados para compor a Comissão:

Nome	Matricula	Cargo	Função
Robina Dias Pimentel Viana	54188284/1	Procurador do Estado	Presidente
Lorena de Paula Rêgo Salman	55589670/1	Procurador do Estado	Membro
Susanne Schnoll	55589692/1	Procurador do Estado	Membro
Cristina Magrin Serruya	54196753/1	Procurador do Estado	Membro

IBRAIM JOSÉ DAS MERCÊS ROCHA

Procurador Geral do Estado

PORTARIA Nº 200/2010-PGE-G., DE 16 DE ABRIL DE 2009

PRORROGAR até 30.06.2010, os efeitos da portaria 226/09-PGE.G., de 30.04.09, publicada no DOE nº 31.411 de 05.05.09.

IBRAIM JOSÉ DAS MERCÊS ROCHA

Procurador Geral do Estado

PORTARIA Nº 201/2010-PGE.G., DE 20 DE ABRIL DE 2010

HOMOLOGAR, a Avaliação de Desempenho do Estágio Probatório, dos servidores abaixo relacionados, considerando-os aptos para exercer o cargo, com conceito obtido de acordo com seu respectivo processo:

Nome	Matrícula	Cargo	Processo	Conceito
Ana Margarida Vianna Rodrigues	5761689/3	Téc em Procuradoria-Biblioteconomia	494/08	Bom
Edilene Lisboa Martins	57191403/1	Auxiliar de Procuradoria	942/08	Bom
Luciano Junior das Mercês Rocha	55589401/ 1	Assistente de Procuradoria	954/08	Excelente
Maria Clara de Azevedo Fonseca	57191389/ 1	Téc em Procuradoria-Assistente Social	064/09	Excelente
Marília Dione Salvador Shibayama	57188112/ 1	Téc em Procuradoria-Biblioteconomia	623/09	Bom

IBRAIM JOSÉ DAS MERCÊS ROCHA

Procurador Geral do Estado

AÇÃO SOCIAL INTEGRADA DO PALÁCIO DO GOVERNO

**CONVÊNIO
NÚMERO DE PUBLICAÇÃO: 94785
CONVÊNIO: 63/2010**

Objeto: AQUISIÇÃO DE GENEROS ALIMENTICIOS, MATERIAIS DIDÁTICOS, MATERIAIS DE LIMPEZA E HIGIENE PARA EXECUÇÃO DO PROJETO "INCENTIVO A ESLOCA COMUNITARIA".

Valor Total: 60.000,00

Assinatura: 20/04/2010

Vigência: 20/04/2010 a 30/12/2010

Orçamento:

Programa de Trabalho Natureza da Despesa Fonte do Recurso
Origem do Recurso

08244124549040000 335043 0101000000 Estadual

Partes:

Beneficiário ente Privado: ASSOCIAÇÃO DOS AMIGOS DA TERRA FIRME

Endereço: Psg D Manoel, 22

CEP. 66077200 - Belém/PA

Complemento: AV. CELSO MALCHER

Concedente: AÇÃO SOCIAL INTEGRADA DO PALACIO DO GOVERNO

Ordenador: JOSUE NAUAR DE ARAUJO

DEFENSORIA PÚBLICA DO ESTADO

**PORTARIA Nº 197/10 DP-G BELÉM, 20/04/10.
NÚMERO DE PUBLICAÇÃO: 94725**

Transferir por motivo de superior interesse público, as férias da Defensora Pública **MARCIA REGINA BELEM PEREIRA**, matrícula nº 5038553, concedido pela Portaria nº 320/09 de 26/03/10/09, referente ao período aquisitivo 2007/2008 para serem gozadas em 03/05/10 a 01/06/10.

Dê-se ciência, cumpra-se e publique-se.

ANTONIO ROBERTO FIGUEIREDO CARDOSO

Defensor Público Geral

**PORTARIA Nº 198/10 DP-G EM, 20/04/10
NÚMERO DE PUBLICAÇÃO: 94716**

Designar a servidora **KARINY RABELO GONÇALVES**, matrícula nº 57225452, Secretária de Núcleo Metropolitano, lotada no Centro de Estudos para desenvolver suas atividades na Entrância Especial, a contar de 01 de abril de 2010, até ulterior deliberação.

RESOLUÇÃO/CSDP Nº 054, DE 19 DE ABRIL DE 2010.

NÚMERO DE PUBLICAÇÃO: 94656

O CONSELHO SUPERIOR DA DEFENSORIA PÚBLICA DO ESTADO DO PARÁ, no exercício das atribuições que lhe são conferidas pelo art.11 da LCE nº 054/2006 e pela LCF nº 080/2004, reformada

pela LCF nº 132/2009.

Considerando o que dispõe o art. 12 da LCE nº 054/2006 c/c os arts. 103, 104, §§ 1º e 2º da LCF nº 080/2004, com a redação dada pela LCF nº 132/2009.

RESOLVE:

Art. 1º A indicação do Defensor Público a ser nomeado pelo Defensor Público-Geral, para exercer o cargo de Corregedor-Geral da Defensoria Pública do Estado do Pará, recairá dentre os integrantes da classe mais elevada da Carreira, a ser escolhido pelo Conselho Superior, para mandato de dois anos, permitida uma recondução.

Art. 2º O Conselho Superior da Defensoria Pública publicará dando ciência da eleição e de seus requisitos, fixando o prazo para a inscrição dos interessados.

§ 1º A inscrição do interessado se fará mediante requerimento escrito dirigido ao Presidente do Conselho Superior, registrado no Protocolo Geral da Defensoria Pública.

§2º No ato da inscrição, o requerimento será instruído com os seguintes Documentos:

- I - Certidão de que não esteja afastado de suas funções institucionais nos dois anos anteriores à data da eleição, expedida pela Corregedoria Geral da Defensoria Pública;
- II- Certidão de Regularidade dos serviços afetos a seu cargo expedida pela Corregedoria Geral da Defensoria Pública;
- III- Certidão de que não tenha sofrido penalidade disciplinar nos doze meses anteriores à inscrição da candidatura, bem como não esteja respondendo processo administrativo disciplinar, expedida pela Corregedoria-geral da Defensoria Pública;
- IV- Certidão de Negativa de condenação criminal;
- V- Curriculum do Candidato.

Art. 3º O Membro do Conselho Superior que se inscrever para concorrer ao cargo de Corregedor-Geral deverá se licenciar do seu mandato, voltando a exercê-lo se não for eleito.

Art.4º Encerradas as inscrições, o Secretário Executivo do Conselho Superior, verificará os requerimentos dos interessados e se os requisitos da Resolução foram cumpridos, encaminhando a lista dos inscritos ao Presidente do Conselho Superior, em 48 (quarenta e oito) horas.

Art.5º Em caso de indeferimento de inscrição, o interessado poderá em única e última instância, interpor pedido de reconsideração ao Conselho Superior, no prazo de dois dias, contados da publicação da relação das inscrições deferidas.

§1º O pedido de reconsideração deverá ser apreciado pelo Conselho Superior em Sessão Extraordinária, convocada exclusivamente para esse fim.

§2º O pedido de reconsideração será relatado pelo Conselheiro a quem coube a distribuição do processo, seguindo-se a discussão e votação, sem possibilidade de pedido de vista pelos demais Conselheiros.

Art.6º A eleição será realizada na primeira sessão ordinária que se seguir ao término do período de inscrições, ou extraordinariamente no caso de exigüidade de tempo compatível ao término do mandato do Corregedor antecessor.

Art.7º Para a escolha do indicado, cada Conselheiro votará em apenas 01 (um) nome.

Art.8º O registro da votação será feito na medida em que os Conselheiros declararem seus votos.

Art.9º A composição da Lista, obedecerá à ordem dos mais votados.

Art.10. Em caso de empate observar-se-á os seguintes critérios para o desempate:

- I- mais antigo no cargo de Defensor Público;
- II- maior tempo no serviço público estadual;
- III- maior tempo no serviço público;
- IV- o mais idoso.

Art.11. Os incidentes verificados durante o processo de votação e apuração serão resolvidos pelo voto da maioria dos Conselheiros.

Art.12. O Conselho Superior encaminhará a Lista Tríplice ao Defensor Público Geral do Estado, no primeiro dia útil subsequente a realização da Sessão.

Parágrafo único - Caso o Defensor Público-Geral não efetive a nomeação do Corregedor Geral da Defensoria Pública nos 15 (quinze) dias que se seguirem ao recebimento da Lista tríplice, será investido automaticamente no cargo o Defensor Público mais votado para exercício do mandato.

Art.13. No caso de licença ou impedimento do Corregedor-Geral assumirá interinamente o cargo, por ato do Defensor Público Geral, um dos Defensores Públicos integrantes da classe mais elevada da Carreira.

Art.14. No caso de renúncia do Corregedor-Geral, o Presidente do Conselho Superior deflagrará novo processo de escolha no prazo de 15 (quinze) dias, observado o procedimento estabelecido nesta Resolução.

Art.15. O Corregedor-Geral poderá ser destituído antes do término do mandato, por proposta do Defensor Público-Geral, pelo voto de 2/3 dos Membros do Conselho Superior, assegurada ampla defesa.

Art.16. A proposta de destituição do Corregedor-Geral será feita por escrito e motivadamente pelo Defensor Público-Geral ao Conselho Superior, a quem caberá, se o caso, instaurar

procedimento administrativo e designar comissão composta por três Defensores Públicos para realizá-lo.

Art.17. Os casos omissos serão resolvidos pelo Conselho Superior da Defensoria Pública do Estado do Pará.

Art.18. Esta Resolução entra em vigor na data de sua publicação. Sala de Reuniões do Conselho Superior da Defensoria Pública do Estado, aos

dezenove dias do mês de abril do ano de dois mil e dez.

ANTONIO ROBERTO FIGUEIREDO CARDOSO

Presidente do Conselho

Conselheiro Nato

PAULO CESAR MARTINS DE ARAUJO BONA

Conselheiro Nato

FLORISBELA MARIA CANTAL MACHADO

Conselheira

NAZARÉ GONÇALVES DOS SANTOS

Conselheira

ALIRA CRISTINA FERNANDES DE MENEZES

Conselheira

TANIA DO SOCORRO BANDEIRA DE SOUZA

Conselheira

TERMO ADITIVO A CONTRATO

NÚMERO DE PUBLICAÇÃO: 94617

Termo Aditivo: 2

Data de Assinatura: 20/03/2010

Valor: 19.276,53

Vigência: 21/03/2010 a 20/04/2010

Justificativa: Referente à prorrogação do prazo contratual e o aumento do valor para R\$ 136.654,14 (cento e trinta e seis mil e seiscentos e cinquenta e quatro reais e quatorze centavos)

Contrato: 39/2009

Orçamento:

Programa de Trabalho Natureza da Despesa Fonte do Recurso
Origem do Recurso

03091127861180000 449039 0101000000 Estadual

Contratado: Clássica Construtora LTDA

Endereço: Tv D Romualdo de Seixas, Bairro: Umarizal, 913

CEP. 66050-110 - Belém/PA

Ordenador: ANTONIO ROBERTO FIGUEIREDO CARDOSO

TERMO ADITIVO A CONTRATO

NÚMERO DE PUBLICAÇÃO: 94583

Termo Aditivo: 1

Data de Assinatura: 20/11/2009

Valor: 17.898,00

Vigência: 22/11/2009 a 21/12/2009

Justificativa: Referente à alteração no prazo contratual para mais 30 (trinta) dias e o aumento no valor global para R\$ 92.790,50 (noventa e dois mil e setecentos e noventa reais e cinquenta centavos)

Contrato: 31/2009

Orçamento:

Programa de Trabalho Natureza da Despesa Fonte do Recurso
Origem do Recurso

03091127861220000 449039 0101000000 Estadual

Contratado: Pacheco e Lima Engenharia LTDA

Endereço: Tv Chaco, Bairro: Pedreira, 266

CEP. 66083-180 - Belém/PA

Ordenador: ANTONIO ROBERTO FIGUEIREDO CARDOSO

TERMO ADITIVO A CONTRATO

NÚMERO DE PUBLICAÇÃO: 94584

Termo Aditivo: 1

Data de Assinatura: 20/11/2009

Valor: 17.898,00

Vigência: 22/11/2009 a 21/12/2009

Justificativa: Referente à alteração no prazo contratual para mais 30 (trinta) dias e o aumento no valor global para R\$ 92.790,50 (noventa e dois mil e setecentos e noventa reais e cinquenta centavos)

Contrato: 31/2009

Orçamento:

Programa de Trabalho Natureza da Despesa Fonte do Recurso
Origem do Recurso

03091127861220000 449039 0101000000 Estadual

Contratado: Pacheco e Lima Engenharia LTDA

Endereço: Tv Chaco, Bairro: Pedreira, 266

CEP. 66083-180 - Belém/PA

Ordenador: ANTONIO ROBERTO FIGUEIREDO CARDOSO

DIÁRIA

NÚMERO DE PUBLICAÇÃO: 94930

PORTARIA: 5626/10

Objetivo: realizar visita técnica (precussão) no que diz respeito à verificação do local de atendimento, contato com Cartório, articulação com a Defensoria Pública local, visita técnica ao Fórum Municipal e ao Ministério Público entre outros, além de dar apoio aos Defensores Públicos que irão desenvolver atividade jurídica nos referidos municípios

Fundamento Legal: Lei nº 5810/94 e o Decreto Estadual nº 734/92

Origem: BELÉM/PA - BRASIL

Destino(s):
conceição do araguaia/PA - Brasil
redenção /PA - Brasil
xinguara/PA - Brasil<br
Servidor(es):
57175642/Kelton Araújo da Silva (secretário de gabinete) / 12.5 diárias (Completa) / de 28/04/2010 a 10/05/2010<br
Ordenador: ANTONIO ROBERTO FIGUEIREDO CARDOSO

DIÁRIA
NÚMERO DE PUBLICAÇÃO: 94936
PORTARIA: 5627/10

Objetivo: dar apoio aos Defensores Públicos que irão desenvolver atividade jurídica na referida localidade
Fundamento Legal: Lei nº 5810/94 e o Decreto Estadual nº 734/92
Origem: BELÉM/PA - BRASIL
Destino(s):
abaetetuba/PA - Brasil<br
Servidor(es):
57203278/Joaquim Augusto Palha de Figueiredo (assessor de gabinete) / 1.5 diárias (Completa) / de 14/04/2010 a 15/04/2010<br
Ordenador: ANTONIO ROBERTO FIGUEIREDO CARDOSO

DIÁRIA
NÚMERO DE PUBLICAÇÃO: 94948
PORTARIA: 5628/10

Objetivo: Coordenar a equipe e desenvolver atividade jurídica no "Balcão de Direitos" nos referidos municípios.
Fundamento Legal: Lei nº 5810/94 e o Decreto Estadual nº 734/92

Origem: BELÉM/PA - BRASIL
Destino(s):
conceição do araguaia/PA - Brasil
redenção /PA - Brasil
xinguara/PA - Brasil<br

Servidor(es):
5098777/Maria das Graças Gomes Pavão (defensor público) / 10.5 diárias (Completa) / de 30/04/2010 a 10/05/2010
3084035/Ruy Guilherme Galvão de Sousa (defensor público) / 10.5 diárias (Completa) / de 30/04/2010 a 10/05/2010<br
Ordenador: ANTONIO ROBERTO FIGUEIREDO CARDOSO

DIÁRIA
NÚMERO DE PUBLICAÇÃO: 94977
PORTARIA: 5629/10

Objetivo: Dar apoio aos Defensores Públicos que irão desenvolver atividade jurídica no "Balcão de Direitos" nos referidos municípios.
Fundamento Legal: Lei nº 5810/94 e o Decreto Estadual nº 734/92

Origem: BELÉM/PA - BRASIL
Destino(s):
conceição do araguaia/PA - Brasil
redenção/PA - Brasil
xinguara/PA - Brasil<br

Servidor(es):
700541/Carlos Pena (Papiloscopista / Diretoria de Identificação / Polícia Civil) / 10.5 diárias (Completa) / de 30/04/2010 a 10/05/2010
5129192/Edilson dos Santos Silva (Assistente Administrativo) / 10.5 diárias (Completa) / de 30/04/2010 a 10/05/2010
700975/Edimilson Kzan (Papiloscopista / Diretoria de Identificação / Polícia Civil) / 10.5 diárias (Completa) / de 30/04/2010 a 10/05/2010
5007232/João Paulo Costa dos Santos (Auxiliar Administrativo) / 10.5 diárias (Completa) / de 30/04/2010 a 10/05/2010
32549/Jucemir Siqueira da Silva (Auxiliar Administrativo) / 10.5 diárias (Completa) / de 30/04/2010 a 10/05/2010
57194070/Marcos Antonio Rabelo Barbosa (Assistente Administrativo) / 10.5 diárias (Completa) / de 30/04/2010 a 10/05/2010
5454899/Maria Alho (Papiloscopista / Diretoria de Identificação / Polícia Civil) / 10.5 diárias (Completa) / de 30/04/2010 a 10/05/2010
57208388/Mirian Marques Ferreira (Assistente Administrativo) / 10.5 diárias (Completa) / de 30/04/2010 a 10/05/2010
5757064/Raimundo Nonato dos Santos (Papiloscopista / Diretoria de Identificação / Polícia Civil) / 10.5 diárias (Completa) / de 30/04/2010 a 10/05/2010
5856531/Wilna Pinto Filgueiras (Auxiliar Administrativo) / 10.5 diárias (Completa) / de 30/04/2010 a 10/05/2010<br
Ordenador: ANTONIO ROBERTO FIGUEIREDO CARDOSO

DIÁRIA
NÚMERO DE PUBLICAÇÃO: 94987
PORTARIA: 5630/10

Objetivo: desenvolver atividade jurídica no programa "Balcão de Direitos" no referido município

Fundamento Legal: nº 5810/94 e o Decreto Estadual nº 734/92
Origem: BELÉM/PA - BRASIL
Destino(s):
abaetetuba/PA - Brasil<br
Servidor(es):
2017040/Regina Maria de Sousa Braga (defensor público) / 0.5 diárias (Completa) / de 24/04/2010 a 24/04/2010<br
Ordenador: ANTONIO ROBERTO FIGUEIREDO CARDOSO

DIÁRIA
NÚMERO DE PUBLICAÇÃO: 94996
PORTARIA: 5631/10

Objetivo: Dar apoio aos Defensores Públicos que irão desenvolver atividade jurídica no "Balcão de Direitos" no referido município.
Fundamento Legal: Lei nº 5810/94 e o Decreto Estadual nº 734/92
Origem: BELÉM/PA - BRASIL
Destino(s):
abaetetuba/PA - Brasil<br
Servidor(es):
57206425/Gil Corrêa dos Santos (Auxiliar Operacional) / 0.5 diárias (Deslocamento) / de 24/04/2010 a 24/04/2010
3154556/Tracemy Rodrigues Costa (Motorista) / 0.5 diárias (Deslocamento) / de 24/04/2010 a 24/04/2010
57201667/Joel de Freitas Gomes (Assistente Administrativo) / 0.5 diárias (Deslocamento) / de 24/04/2010 a 24/04/2010
760404/Luiz Odilson Olegário da Luz (Agente Administrativo) / 0.5 diárias (Deslocamento) / de 24/04/2010 a 24/04/2010<br
Ordenador: ANTONIO ROBERTO FIGUEIREDO CARDOSO

DIÁRIA
NÚMERO DE PUBLICAÇÃO: 95166
PORTARIA: 5632/10

Objetivo: Realizar operação de documento na Ação "Balcão de Direitos" da Defensoria Pública nos referidos municípios.
Fundamento Legal: Lei nº 5810/94 e o Decreto Estadual nº 734/92

Origem: BELÉM/PA - BRASIL
Destino(s):
monte alegre/PA - Brasil
óbdos/PA - Brasil
santarém/PA - Brasil<br

Servidor(es):
700070/Edivaldo Oliveira da Silva (Papiloscopista / Diretoria de Identificação Criminal / Políc) / 13.5 diárias (Completa) / de 15/04/2010 a 28/04/2010
80845010/Elisabeth dos Anjos Oliveira (Papiloscopista / Diretoria de Identificação / Polícia Civil) / 13.5 diárias (Completa) / de 15/04/2010 a 28/04/2010<br
Ordenador: ANTONIO ROBERTO FIGUEIREDO CARDOSO

DIÁRIA
NÚMERO DE PUBLICAÇÃO: 95174
PORTARIA: 5633/10

Objetivo: Realizar operação de documento na Ação "Balcão de Direitos" da Defensoria Pública nos referidos municípios.
Fundamento Legal: Lei nº 5810/94 e o Decreto Estadual nº 734/92

Origem: BELÉM/PA - BRASIL
Destino(s):
anajás/PA - Brasil
breves/PA - Brasil<br

Servidor(es):
5157250/ALCIDES SILVA DE CARVALHO (Papiloscopista / Diretoria de Identificação / Polícia Civil) / 8.5 diárias (Completa) / de 19/04/2010 a 27/04/2010
3253660/Luciano Conde de Souza (Papiloscopista / Posto Central / Polícia Civil) / 8.5 diárias (Completa) / de 19/04/2010 a 27/04/2010
59137/Marlene Veiga dos Santos (Papiloscopista / Diretoria de Identificação / Polícia Civil) / 8.5 diárias (Completa) / de 19/04/2010 a 27/04/2010
5719920/Regina Celes Farias das Chagas (Papiloscopista / Diretoria de Identificação / Polícia Civil) / 8.5 diárias (Completa) / de 19/04/2010 a 27/04/2010<br
Ordenador: ANTONIO ROBERTO FIGUEIREDO CARDOSO

SUPRIMENTO DE FUNDO
NÚMERO DE PUBLICAÇÃO: 95180
PORTARIA: 5634/10

Prazo para Aplicação (em dias): 30
Prazo para Prestação de Contas (em dias): 15
Servidor: Maria Vilma de Souza Araújo
Cargo: defensor público
Matrícula Funcional: 5861144
Recurso(s):
Programa de Trabalho Fonte do Recurso Natureza da Despesa Valor
03422127861230000 0101000000 339033 2,300.00
Ordenador: ANTONIO ROBERTO FIGUEIREDO CARDOSO

AGÊNCIA ESTADUAL DE REGULAÇÃO E CONTROLE DE SERVIÇOS PÚBLICOS

RESUMO DE PORTARIA
NÚMERO DE PUBLICAÇÃO: 95046
PORTARIA Nº 188/2010 – ARCON-PA/CAF
BELÉM (PA), 22 DE ABRIL DE 2010

O Diretor Geral da Agência de Regulação e Controle de Serviços Públicos do Estado do Pará – ARCON-PA, usando das atribuições conferidas pela Lei Nº 6.099 de 30 de dezembro de 1997, e alterações introduzidas pela Lei nº 6.838 de 20 de Fevereiro de 2006 e considerando o disposto no art. 81 da Lei n.º 5.810, de 24 de janeiro de 1994, e ainda a apresentação do Laudo Médico nº 95486A/2 de 20 de Abril de 2010;

RESOLVE
CONCEDER 60 (Sessenta) dias de Licença para Tratamento de Saúde à servidora **ROSE LUCE CARVALHO DE MELO RODRIGUES**, matrícula nº. 3214664, ocupante do cargo de Contador , lotada na CAF , no período de 17/03/2010 a 15/05/2010 sem prejuízo para sua remuneração.
REGISTRE-SE, PUBLIQUE-SE E CUMPRE-SE.
AGÊNCIA DE REGULAÇÃO E CONTROLE DE SERVIÇOS PÚBLICOS DO ESTADO DO PARÁ, 22 de Abril de 2010.
MIGUEL FORTUNATO GOMES DOS SANTOS JÚNIOR
Diretor Geral

SECRETARIA DE ESTADO DE COMUNICAÇÃO



ERRATA DE CONTRATO
NÚMERO DE PUBLICAÇÃO: 94898

Nº DO CONTRATO: 08/2009-SECOM
PARTES: Secretaria de Estado de Comunicação do Governo do Estado do Pará - SECOM, CNPJ/MF n.º 05.575.916/0001-93 e **TIM CELULAR S.A** , CNPJ nº 04.206.050/0028-09
ONDE LÊ-SE: Adesão à Registro de Preços Relativa ao Pregão Eletrônico Sead/DGL/SRP nº 03/2009
LEIA-SE: Adesão à Registro de Preços Relativa ao Pregão Eletrônico Sead/DGL/SRP nº 05/2009
ORDENADOR RESPOSNSAVEL: Paulo Roberto Ferreira, Secretário de Estado de Comunicação.

DIÁRIA
NÚMERO DE PUBLICAÇÃO: 95183
PORTARIA: 133/2010

Objetivo: identificar ações de comunicação institucional e acompanhar a comitiva do Presidente do Brasil.
Fundamento Legal: Orientação Normativa 001/2008 - AGE
Origem: BELÉM/PA - BRASIL
Destino(s):
Tomé-Açu/PA - Brasil<br
Servidor(es):
55587551/Waleiska Emilia Fernandes Figueiras (Diretora) / 0.5 diárias (Deslocamento) / de 20/04/2010 a 20/04/2010<br
Ordenador: Paulo Roberto Ferreira

FUNDAÇÃO PARAENSE DE RADIODIFUSÃO

DIÁRIA
NÚMERO DE PUBLICAÇÃO: 94887
PORTARIA: Nº 131/2010

Objetivo: realização de transmissão de jogo
Fundamento Legal: CI Nº 37/2010 de 20/04/2010 da Coordenação de Transmissão, constante do Processo nº 0389/2010 de 20/04/2010
Origem: BELÉM/PA - BRASIL
Destino(s):
Cametá/PA - Brasil<br
Servidor(es):
52516801/JOSÉ CARLOS CONCEIÇÃO DA SILVA (Operador de Vídeo Tape) / 2.5 diárias (Completa) / de 23/04/2010 a 25/04/2010
541973271/MOISES MIRANDA DA SILVA (Técnico em Manutenção de Televisão) / 2.5 diárias (Completa) / de 23/04/2010 a 25/04/2010
70037221/PAULO DE TARÇO CHUCRE DA CONCEIÇÃO (Operador de Vídeo Tape) / 2.5 diárias (Completa) / de 23/04/2010 a

25/04/2010
50070522/PAULO ROBERTO GOULART RIBEIRO (Operador de Câmera) / 2.5 diárias (Completa) / de 23/04/2010 a 25/04/2010<br

Ordemador: Regina Lúcia Alves de Lima
SUPRIMENTO DE FUNDO
NÚMERO DE PUBLICAÇÃO: 94983
PORTARIA: Nº 134/2010

Prazo para Aplicação (em dias): 60
Prazo para Prestação de Contas (em dias): 10
Servidor: PAULO AFONSO RODRIGUES DA SILVA
Cargo: Tec.Est.Repet.Repr.TV
Matrícula Funcional: 51565721
Recurso(s):
Programa de Trabalho Fonte do Recurso Natureza da Despesa Valor
24122012545340000 0261000000 339033 500.00

Ordemador: Regina Lúcia Alves de Lima
SUPRIMENTO DE FUNDO
NÚMERO DE PUBLICAÇÃO: 94967
PORTARIA: Nº 133/2010

Prazo para Aplicação (em dias): 60
Prazo para Prestação de Contas (em dias): 10
Servidor: JOSÉ CARLOS CONCEIÇÃO DA SILVA
Cargo: Operador de Vídeo Tape
Matrícula Funcional: 52516801
Recurso(s):
Programa de Trabalho Fonte do Recurso Natureza da Despesa Valor
24122012545340000 0261000000 339033 200.00

Ordemador: Regina Lúcia Alves de Lima
DIÁRIA
NÚMERO DE PUBLICAÇÃO: 94920
PORTARIA: Nº 132/2010

Objetivo: Realização de transmissão de jogo
Fundamento Legal: CI Nº 039/2010 de 2004/2010 da Coordenação de Transmissão constante no Processo nº 0387/2010 de 20/04/2010
Origem: BELÉM/PA - BRASIL
Destino(s):
Santarem/PA - Brasil<br
Servidor(es):
70029981/FRANCISCO RODRIGUES GONÇALVES (Editor de Vídeo Tape) / 2.5 diárias (Completa) / de 24/04/2010 a 26/04/2010
31805061/JOSÉ CARLOS RAIOL RODRIGUES (Repórter) / 2.5 diárias (Completa) / de 24/04/2010 a 26/04/2010
51565721/PAULO AFONSO RODRIGUES DA SILVA (Assistente de Estúdio) / 2.5 diárias (Completa) / de 24/04/2010 a 26/04/2010
541969462/PAULO ROBERTO BATISTA BARROS (Supervisor Técnico) / 2.5 diárias (Completa) / de 24/04/2010 a 26/04/2010<br

Ordemador: Regina Lúcia Alves de Lima
SUPRIMENTO DE FUNDO
NÚMERO DE PUBLICAÇÃO: 94838
PORTARIA: Nº 130/2010

Prazo para Aplicação (em dias): 60
Prazo para Prestação de Contas (em dias): 10
Servidor: CARLOS NASCIMENTO PEIXOTO FILHO
Cargo: Contador
Matrícula Funcional: 70050161
Recurso(s):
Programa de Trabalho Fonte do Recurso Natureza da Despesa Valor
24122012545340000 0101000000 339039 169.16

Ordemador: Regina Lúcia Alves de Lima

**SECRETARIA DE ESTADO
DE ADMINISTRAÇÃO**



PORTARIA
NÚMERO DE PUBLICAÇÃO: 94999
PORTARIA Nº. 0440 - GS/SEAD DE 20 DE ABRIL DE 2010

O SECRETÁRIO DE ESTADO DE ADMINISTRAÇÃO, no uso das atribuições que lhe foram delegadas pelo Decreto Governamental de 17 de agosto de 2009 e aquelas previstas no Regimento Interno da SEAD;

Considerando o que dispõe o Decreto Estadual nº. 1.945 de 13/02/2005, em observância aos Arts. 32 a 34 da Lei nº. 5.810/94, e no art. 40, § da Constituição do Estado;

Considerando ainda, o Relatório Final apresentado pela Comissão Especial de Avaliação de Desempenho - CESAD, instituída pelas Portarias nº. 711/GS-SEAD-2006 e 0001-GS-SEAD-2007;

RESOLVE:

HOMOLOGAR, o resultado da Avaliação Especial de Desempenho que considerou aprovados no estágio probatório os servidores constantes do Anexo desta Portaria, a contar da data em que se deu o término do referido estágio, reconhecendo-os aptos,

para o exercício dos cargos efetivos, conforme os respectivos processos.

ANEXO DA PORTARIA Nº. 0440 - GS DE 20 DE ABRIL DE 2010

NOME	MATRÍCULA	CARGO	PROCESSO	CONCEITO
Marcos Alves de Oliveira	57191385/1	Assistente Administrativo	2009/6657	Excelente
Flávia Francinete Ferreira Machado	57191343/1	Assistente Administrativo	2009/68923	Excelente
Patrícia Reis de Almeida Fernandes	57191337/1	Assistente Administrativo	2008/337907	Excelente

REGISTRE-SE, PUBLIQUE-SE E CUMPRE-SE
SECRETARIA DE ESTADO DE ADMINISTRAÇÃO, 20 DE ABRIL DE 2010.

WILSON MODESTO FIGUEIREDO
SECRETÁRIO DE ESTADO DE ADMINISTRAÇÃO
EDITAL N.º 07/2010—SEAD/SEDUC/PA, DE 22 DE ABRIL DE 2010

NÚMERO DE PUBLICAÇÃO: 95093
GOVERNO DO ESTADO DO PARÁ
SECRETARIA DE ESTADO DE ADMINISTRAÇÃO - SEAD
SECRETARIA DE ESTADO DE EDUCAÇÃO - SEDUC
EDITAL N.º 07/2010—SEAD/SEDUC/PA, DE 22 DE ABRIL DE 2010
CONCURSO PÚBLICO C-154

A SECRETARIA DE ESTADO DE ADMINISTRAÇÃO (SEAD) torna público o **resultado final preliminar após critérios de desempate** dos candidatos aos cargos de Nível Superior e fundamental, referente ao concurso público para provimento de vagas em cargos de Nível Superior e Nível Fundamental da Secretaria de Estado de Educação - SEDUC.

1- Resultado final preliminar, na seguinte ordem: cargo/ure, número de inscrição, classificação, nome do candidato em ordem alfabética, nota final na prova objetiva de múltipla escolha, nota final na prova de títulos e nota total final preliminar.

1.1 PROFESSOR (NÍVEL AD-4) - ARTES - URE 10 - ALTAMIRA

880027177; 1; FRANCISCO WALTER SILVA DE ARAUJO; 6; 0; 6
1.2 PROFESSOR (NÍVEL AD-4) - ARTES - URE 14 - CAPANEMA

880067071; 1; ALINE GONCALVES DE MELO; 6,25; 0,25; 6,5/880073861; 2; NEUTON RONALDO DOS SANTOS CHAGAS; 6; 0; 6/880076402; 3; ANTONIO CRISTIANO PIMENTEL CABRAL; 6; 0; 6/

1.3 PROFESSOR (NÍVEL AD-4) - ARTES - URE 16 - TUCURUÍ

880065788; 1; DARLEN IZABELA OLIVEIRA MOURA; 6,75; 0; 6,75/880065648; 2; DAVID TEIXEIRA THEREZO NETO; 6,25; 0; 6,25

1.4 PROFESSOR (NÍVEL AD-4) - ARTES - URE 17 - CAPITÃO POÇO

880031239; 1; ROSANGELA DO SOCORRO FERREIRA MODESTO; 6,5; 0,25; 6,75/880021411; 2; MARLON CARAVELA DOS ANJOS; 6; 0; 6

1.5 PROFESSOR (NÍVEL AD-4) - ARTES - URE 18 - MÃE DO RIO

880040475; 1; ANDERSON REMEDIOS DA SILVA; 6,5; 0,5; 7/880075643; 2; JUDITE NASCIMENTO FERREIRA; 6,25; 0; 6,25/ 880004185; 3; LEIDIANE DAS GRACAS DE ABREU TEIXEIRA; 6; 0; 6

1.6 PROFESSOR (NÍVEL AD-4) - ARTES - URE 20 - REGIÃO DAS ILHAS

880003529; 1; CAMYLA ROBERTA GONZASGA SILVA; 6,75; 0; 6,75/880069996; 2; DIEGO ALVES LIMA; 6,25; 0; 6,25/880068930; 3; PRIAMO DE CARVALHO BRANDAO; 6,25; 0; 6,25

1.7 PROFESSOR (NÍVEL AD-4) - ARTES - URE 9 - MARACANÁ

880025123; 1; MIRIAN DAS NEVES FOSECA REIS; 7,25; 0,5; 7,75/ 880003430; 2; MONICA CRISTINA ROCHA PEREIRA; 7,25; 0; 7,25/880032545; 3; JULIANA FERREIRA TOURINHO; 6,75; 0; 6,75/880002590; 4; DANIELLA MARTINS BRIACA PAES; 6; 0,75; 6,75/880001755; 5; KARLO ROMULO BARBOSA QUEIROZ; 6,5; 0; 6,5/880000520; 6; CAMILA SOUZA TEIXEIRA; 6,25; 0; 6,25/880040297; 7; THIAGO NATANARGIL LHAMAS; 6,25; 0; 6,25/880064439; 8; MARINEIDE CLEYSE SILVA BENTES; 6; 0; 6

1.8 PROFESSOR (NÍVEL AD-4) - ESPANHOL - URE 11 - SANTA IZABEL DO PARÁ

880011840; 1; AUREA SIMONE DIAS ALVES; 6; 0,5; 6,5/880026235; 2; ANA PAULA DO NASCIMENTO VELASQUEZ; 6; 0,5; 6,5/ 880003057; 3; CAMILA MAIARA COSTA OLIVEIRA PRADO; 6,25; 0; 6,25

1.9 PROFESSOR (NÍVEL AD-4) - ESPANHOL - URE 15 - CONCEIÇÃO DO ARAGUAIA

880013176; 1; APOLO MACOTO HINO; 6,25; 0; 6,25

1.10 PROFESSOR (NÍVEL AD-4) - ESPANHOL - URE 18 - MÃE DO RIO

880061952; 1; JORDANE LIMA DIAS; 6,75; 0; 6,75

1.11 PROFESSOR (NÍVEL AD-4) - ESPANHOL - URE 3 - ABAETETUBA

880026480; 1; CLEMILDA NAHUM ALVES; 7; 0; 7

1.12 PROFESSOR (NÍVEL AD-4) - ESPANHOL - URE 8 - CASTANHAL

880073128; 1; MARCILENE DO AMARAL OLIVEIRA BAEZ; 6,5; 0; 6,5/ 880023171; 2; AMANDA KAROLLYNE ROCHA FARIAS; 6,25; 0; 6,25

1.13 PROFESSOR (NÍVEL AD-4) - FILOSOFIA - URE 1 - BRAGANÇA

880068248; 1; THIAGO AUGUSTO ARAUJO PEREIRA; 7,25; 0; 7,25/ 880070110; 2; SIDNEY DA SILVA CORECHA; 7; 0; 7/880000368; 3; ALCENILDO FAVACHO DO NASCIMENTO; 6,25; 0; 6,25/880000848; 4; RICARTH DE SOUZA VIEIRA; 6; 0; 6/880060441; 5; ARMANDO MOREIRA DE SOUZA JUNIOR; 6; 0; 6

1.14 PROFESSOR (NÍVEL AD-4) - FILOSOFIA - URE 14 - CAPANEMA

880058161; 1; CICERO PEREIRA DA SILVA JUNIOR; 8,25; 0; 8,25/880042478; 2; ODETE LILI JUNGES; 6,5; 0; 6,5/880001453; 3; ZILDOMAR SILVA DE SOUZA; 6; 0; 6

1.15 PROFESSOR (NÍVEL AD-4) - FILOSOFIA - URE 15 - CONCEIÇÃO DO ARAGUAIA

880054344; 1; FABIANO TEIXEIRA BEZERRA; 6; 0; 6/880028718; 2; JOSE ROBERTO DE OLIVEIRA; 6; 0; 6/

1.16 PROFESSOR (NÍVEL AD-4) - FILOSOFIA - URE 17 - CAPITÃO POÇO

880024151; 1; KLEIBER ELPIDIO FARIAS DE SOUZA; 6,5; 0,5; 7/880047313; 2; DANIELE DE SOUZA BRITO; 7; 0; 7/ 880054670; 3; LUAN JOSE SILVA REMIGIO; 6,75; 0; 6,75/880000643; 4; SERGIO ANDRE SOARES DE OLIVEIRA; 6,75; 0; 6,75/880052490; 5; MAURO DAMASCENO BORGES; 6; 0; 6

1.17 PROFESSOR (NÍVEL AD-4) - FILOSOFIA - URE 18 - MÃE DO RIO

880035641; 1; FRANCISCO BEZERRA DA SILVA NETO; 6,25; 0; 6,25

1.18 PROFESSOR (NÍVEL AD-4) - FILOSOFIA - URE 2 - CAMETÁ

880024984; 1; PEDRO EDUARDO NEGREIROS CHAVES; 6; 0,5; 6,5/880063009; 2; BRENO GOMES DA COSTA; 6,5; 0; 6,5/880050977; 3; BRUNA SUELEN SILVA BARROS; 6,25; 0; 6,25

1.19 PROFESSOR (NÍVEL AD-4) - FILOSOFIA - URE 3 - ABAETETUBA

880011335; 1; CARLOS ALBERTO NUNES COSTA; 7,75; 0; 7,75/880076453; 2; JOAO PAULO FERREIRA MAIA; 6,25; 0; 6,25/ 880040521; 3; DELCI CONCEIÇÃO RODRIGUES DE SOUZA; 6,25; 0; 6,25/880010665; 4; GESFSON LUIZ DO NASCIMENTO SILVA; 6; 0; 6/880058021; 5; SERGIO DA ROCHA BRASIL; 6; 0; 6/880025344; 6; RAIMUNDO DA SILVA FARIAS; 6; 0; 6/880045493; 7; LUIS RICARDO REIS ANDRADE; 6; 0; 6

1.20 PROFESSOR (NÍVEL AD-4) - FILOSOFIA - URE 4 - MARABÁ

880005440; 1; MARCOS ANTONIO LEAL ALVES; 8,5; 0; 8,5/880062363; 2; ANTONIO SILVANO GONCALVES SANTOS; 7,75; 0,5; 8,25/ 880032197; 3; ELESANDRA APARECIDA PEREIRA DA CUNHA; 6; 0,5; 6,5/880041730; 4; MARIA APARECIDA REIS DA SILVA; 6; 0; 6

1.21 PROFESSOR (NÍVEL AD-4) - FILOSOFIA - URE 5 - SANTAREM

880063599; 1; RUI CARLOS MAYER; 7,75; 1,5; 9,25/880010169; 2; JOSE WILLIAMS DA SILVA VALENTIM; 6; 0,75; 6,75/880077921; 3; JOELEISE ASSIS CHAVES SOUSA; 6,5; 0; 6,5

1.22 PROFESSOR (NÍVEL AD-4) - FILOSOFIA - URE 7 - ÓBIDOS

880015047; 1; JOSE CARDOSO SIMOES NETO; 7; 0,25; 7,25/880002220; 2; RUBENIC SANTOS DE ARAUJO; 7; 0,25; 7,25/ 880004878; 3; JOELISON DE CARVALHO GODINHO; 6,5; 0; 6,5/880050730; 4; FRANCINALDO FREIRE FERREIRA; 6,5; 0; 6,5/880031573; 5; JOSE DINANCI COSTA CERDEIRA; 6,5; 0; 6,5/880027649; 6; MILENILDO DA SILVA FREITAS; 6; 0; 6/880001658; 7; ANDREW RAFAEL ARAUJO E SILVA; 6; 0; 6

1.23 PROFESSOR (NÍVEL AD-4) - FILOSOFIA - URE 9 - MARACANÁ

880073705; 1; SUZANE DA SILVA ARAUJO; 6,5; 0; 6,5/

1.24 PROFESSOR (NÍVEL AD-4) - FÍSICA - URE 1 - BRAGANÇA

880032286; 1; ADRIANO SANTOS DA ROCHA; 6; 0,5; 6,5/880047119; 2; ELISSON FARIAS; 6; 0; 6

1.25 PROFESSOR (NÍVEL AD-4) - FÍSICA - URE 11 - SANTA IZABEL DO PARÁ

880069252; 1; FELIX ANDERSON BARROS ERDOCIA; 7,5; 0; 7,5/880053933; 2; DANIEL DA CRUZ COSTA; 7; 0; 7/880036060; 3; JULIA HELENA DA SILVA MARTINS; 6,75; 0; 6,75/880025115; 4; MARCELO OTAVIO FERREIRA DE SOUZA; 6,25; 0; 6,25/880039744; 5; IRADILMA GABRIELA SILVA DA ROCHA; 6,25; 0; 6,25/ 880018534; 6; EDNILSON SERGIO RAMALHO DE SOUZA; 6; 0; 6/880017864; 7; ALIM OLIVEIRA DE QUADROS; 6; 0; 6/880050101; 8; EDILSON FERREIRA LIMA; 6;

0; 6/880063394; 9; SIMONE PATRICIA ARANHA DA PAZ; 6; 0; 6

1.26 PROFESSOR (NÍVEL AD-4) - FÍSICA - URE 14 - CAPANEMA

880029641; 1; ALEXANDER ARAUJO ALHO DE FREITAS; 6; 0; 6

1.27 PROFESSOR (NÍVEL AD-4) - FÍSICA - URE 15 - CONCEIÇÃO DO ARAGUAIA

880006013; 1; FRANCELINO GOMES DA SILVA; 6,25; 0; 6,25

1.28 PROFESSOR (NÍVEL AD-4) - FÍSICA - URE 18 - MÃE DO RIO

880005637; 1; SEBASTIAO RODRIGUES MOURA; 6; 0; 6

1.29 PROFESSOR (NÍVEL AD-4) - FÍSICA - URE 2 - CAMETÁ

880043245; 1; SILMAR BARRETO RODRIGUES; 6,5; 0; 6,5/880045663; 2; DANIEL BRANDAO DE SOUZA; 6,5; 0; 6,5/880023740; 3; ISAIAS SILVA CAMPOS; 6; 0; 6

1.30 PROFESSOR (NÍVEL AD-4) - FÍSICA - URE 3 - ABAETETUBA

880073837; 1; JOSE BENICIO DA CRUZ COSTA; 6,25; 0; 6,25/880042222; 2; RENATA DO SOCORRO SARDINHA DE CARVALHO; 6,25; 0; 6,25

1.31 PROFESSOR (NÍVEL AD-4) - FÍSICA - URE 5 - SANTAREM

880056339; 1; KHAYTH MARRONNY RABELO NAGATA; 6; 0; 6

1.32 PROFESSOR (NÍVEL AD-4) - FÍSICA - URE 6 - MONTE ALEGRE

880011289; 1; RENILSON SILVA DE OLIVEIRA; 6,25; 0; 6,25

1.33 PROFESSOR (NÍVEL AD-4) - FÍSICA - URE 8 - CASTANHAL

880030488; 1; WILSON LUNA MACHADO ALENCAR; 6; 0; 6/880047631; 2; LAIS NOGUEIRA MAGNO; 6; 0; 6/880063890; 3; AILTON DE OLIVEIRA E SILVA; 6; 0; 6

1.34 PROFESSOR (NÍVEL AD-4) - FÍSICA - URE 9 - MARACANÁ

880057262; 1; JORGE EDSON AMORIM DIAS; 6; 0,5; 6,5

1.35 PROFESSOR (NÍVEL AD-4) - FRANCÊS - URE 18 - MÃE DO RIO

880016337; 1; NILSON FERNANDES DOS SANTOS; 6,25; 0,5; 6,75/880002379; 2; EDER BARBOSA CRUZ; 6,75; 0; 6,75

1.36 PROFESSOR (NÍVEL AD-4) - INGLÊS - URE 1 - BRAGANÇA

880026464; 1; FERNANDO ALVES DA SILVA JUNIOR; 8,5; 0,25; 8,75/880002212; 2; MARCUS ALEXANDRE CARVALHO DE SOUZA; 8,25; 0,25; 8,5/880033665; 3; DANIELY SILVA; 8; 0; 8/880066369; 4; LEONARDO GO ITADANI; 7,75; 0; 7,75/880077140; 5; TATIANA DE SOUSA SILVA; 7,5; 0; 7,5/880017236; 6; ALINE DE PAULA CUPERTINO; 7,5; 0; 7,5/880031450; 7; RODRIGO PRIMO MACHADO; 7,25; 0; 7,25/880027274; 8; KELSON DIEGO DUTRA BARBOSA; 7,25; 0; 7,25/880065486; 9; NADIA SOUSA DOS SANTOS; 7,25; 0; 7,25/880045051; 10; JOEL MEDEIROS GOMES; 7; 0; 7/880016736; 11; ROMEL CARDOSO DE JESUS; 7; 0; 7/880074523; 12; RAFAEL RANGEL DA SILVA; 7; 0; 7

1.37 PROFESSOR (NÍVEL AD-4) - INGLÊS - URE 10 - ALTAMIRA

880004126; 1; GIZELIA MARIA DA SILVA FREITAS; 8; 0,5; 8,5/880074760; 2; MARIA IVONEIDE RODRIGUES; 7; 0; 7/880005920; 3; PAULO BARBOSA CARVALHO; 6,5; 0; 6,5/880014741; 4; TIAGO TEIXEIRA MARTINS; 6,25; 0; 6,25/880031794; 5; KERCIA FRANCA DE OLIVEIRA; 6,25; 0; 6,25/880025816; 6; MARIA SOARES DA SILVA; 6; 0; 6

1.38 PROFESSOR (NÍVEL AD-4) - INGLÊS - URE 12 - ITAITUBA

880043067; 1; ANTONIA ARLENE DE SOUSA; 7,75; 0; 7,75/880001097; 2; JANICE CHAVES DA SILVA; 6,75; 0; 6,75/880079517; 3; MARCOS FRANCISCO SERAFIM DE SOUZA; 6,75; 0; 6,75/880017171; 4; CLARICE SPIES; 6,5; 0; 6,5/880016191; 5; IVONETE SAMPAIO MENDONÇA; 6; 0,5; 6,5/880029536; 6; RAIMUNDA LESSY GOMES LIMA; 6; 0; 6

1.39 PROFESSOR (NÍVEL AD-4) - INGLÊS - URE 13 - BREVES

880079754; 1; IVANEY JOSE MARQUES VIEIRA; 8; 0; 8/880000813; 2; LUANA MAGALHAES SANTIAGO; 7,75; 0; 7,75/880070897; 3; ROSSANNA VIRGINIA DA SILVA MOREIRA; 7,75; 0; 7,75/880071419; 4; ARLEIDE SEABRA DOS SANTOS; 7,5; 0; 7,5/880012692; 5; LELIANE DE VASCONCELOS SACRAMENTA; 6,25; 0; 6,25/880026138; 6; GILMA MARILIA DE OLIVEIRA PEREIRA; 6,25; 0; 6,25/880053666; 7; DIEGO ALVES DA SILVA; 6,25; 0; 6,25

1.40 PROFESSOR (NÍVEL AD-4) - INGLÊS - URE 14 - CAPANEMA

880031441; 1; CESAR WILLIAM MARTINS SOUZA; 9,25; 0,75; 10/880031310; 2; ELIZANGELA DE NAZARE DE CASTRO CARDOSO; 9,25; 0,5; 9,75/880005432; 3; RITA DE CASSIA ALVES FAVACHO; 8,75; 0,25; 9/880074973; 4; LAURENICE FRAZAO GUEDES; 8,5; 0,5; 9/880063165; 5; RITA DE CASSIA MELO PANTOJA SAMPAIO; 9; 0; 9/880018780; 6; DANIELE DE SOUSA SANTOS; 8,75; 0; 8,75/880013010; 7; ERCILIA FERREIRA CHAGAS; 8; 0,5; 8,5/880000830; 8; ANGELA MARIA FEITOSA DA LUZ; 8; 0,5; 8,5/880016990; 9; LEOMAR OLIVEIRA DE SOUSA; 8,25; 0; 8,25/880030631; 10; ORLANDO PEREIRA

DO NASCIMENTO; 8,25; 0; 8,25/880055430; 11; MARINALVA PEREIRA; 7,75; 0,5; 8,25/880053950; 12; LUIZ VIEIRA DA COSTA JUNIOR; 8; 0; 8/880064331; 13; IVANILDA DE LOURDES RAIOL DE CAMPOS; 7,5; 0,5; 8/880063777; 14; CONCEICAO DE MARIA DE OLIVEIRA RIBEIRO; 7,25; 0,75; 8/88003774; 15; SANDRA DA COSTA ANJOS; 7,75; 0; 7,75/880014300; 16; JOSUE DA LUZ COSTA; 7,75; 0; 7,75/880029935; 17; JOSE MARCOS ALVES COSTA; 7,75; 0; 7,75/880058072; 18; LAURIANNE ALVES DA SILVA; 7,5; 0,25; 7,75/880068710; 19; SINDEVAL DA SILVA RODRIGUES; 7,5; 0; 7,5/880048891; 20; CRISTIAN JACKELINE FREITAS OLIVEIRA; 7,5; 0; 7,5/880025638; 21; UDENILZA DE SOUSA ALBUQUERQUE; 7; 0,5; 7,5/880079177; 22; JOCIANE ANDRADE DE ARAGAO; 7; 0,5; 7,5/880071532; 23; MIRIAN DO SOCORRO RABELO BARBOSA; 7,25; 0; 7,25/880001615; 24; CRISTIANE RIBEIRO BARBOSA DA SILVA; 7,25; 0; 7,25/880058846; 25; INGRID SINIMBU CRUZ; 7,25; 0; 7,25/880032472; 26; ESTER CARDOSO VILHENA; 7; 0; 7/880023597; 27; ADRIO DA SILVA COSTA; 7; 0; 7/880064986; 28; FREDERICO CARDOSO SODRE; 7; 0; 7/880070714; 29; CHARLES WILHAMES ARAUJO DE CASTRO; 7; 0; 7/880048786; 30; IRAIANA MAGNO ESQUERDO; 7; 0; 7/880063017; 31; GLENDA CECILIA BARATA DOS SANTOS; 7; 0; 7/880044390; 32; RONALDO PINHEIRO MARINHO; 7; 0; 7/880028920; 33; HADSON JOSE GOMES DE SOUSA; 7; 0; 7

1.41 PROFESSOR (NÍVEL AD-4) - INGLÊS - URE 16 - TUCURUÍ

880077425; 1; XENIA LOPES DE OLIVEIRA SILVA; 8,75; 0,75; 9,5/880022094; 2; JHOSEFFER RANIERE DE OLIVEIRA VIEIRA; 7,75; 0,5; 8,25/880040432; 3; DANIELA NUNES QUEIROZ; 7,5; 0,5; 8/880014172; 4; EDERSON RENAN PACHECO FARIAS; 7,75; 0; 7,75/880054280; 5; JOSE DARIO DAMASCENO; 7,75; 0; 7,75/880046287; 6; ELEN CARLA VIANA DE SOUSA; 7,5; 0; 7,5/880063831; 7; SHEILLA FERREIRA BRASIL; 7,5; 0; 7,5/880050780; 8; JOAO NATALINO SOUZA DA CRUZ; 7,25; 0; 7,25/880019166; 9; LEILE BARBOSA DE SOUZA; 7,25; 0; 7,25/880075694; 10; JEANE ROSE DE LANA; 6,75; 0; 6,75/880073373; 11; JACILENE DE SOUZA; 6,75; 0; 6,75/880051442; 12; EDIVAN PEREIRA DOS SANTOS; 6,75; 0; 6,75/880060166; 13; FLAVIO SOUSA CARIDADE; 6,5; 0; 6,5/880044268; 14; ANTONIA DE SOUSA SANTOS; 6,25; 0; 6,25/880020504; 15; ANA RODRIGUES GOTARDE; 6,25; 0; 6,25/880019301; 16; EDJANE GOMES DA SILVA; 6,25; 0; 6,25/880044128; 17; MOISES LUIZ MORAES PANTOJA; 6; 0; 6/880002247; 18; EDILANIA CUNHA DE ALENCAR; 6; 0; 6/880004509; 19; MARIA DAS GRACAS OLIVEIRA DOS SANTOS; 6; 0; 6

1.42 PROFESSOR (NÍVEL AD-4) - INGLÊS - URE 17 - CAPITÃO POÇO

880024674; 1; NARJARA DE FATIMA GALIZA DA SILVA PASTANA; 8,75; 0; 8,75/880058080; 2; CLAUDIA HELENA DA COSTA SILVA; 8; 0; 8/880038020; 3; JOSE MARIA SOUZA BARBOSA; 7; 0,5; 7,5/880026758; 4; JOSE VALDEMIR LIMA ARAUJO; 6,75; 0,5; 7,25/880063238; 5; RIOCANAN MARINHO DE OLIVEIRA; 7; 0; 7/880044292; 6; MARIA ELIETE DE SOUSA SANTOS; 6,75; 0; 6,75/880010827; 7; LÍCIA REGINA LIMA DE SOUSA; 6; 0,5; 6,5/880044349; 8; NATALINA VIEIRA NOJOSA; 6,25; 0; 6,25/880018879; 9; LIANGE OLIVEIRA CORDEIRO ROCHA; 6,25; 0; 6,25

1.43 PROFESSOR (NÍVEL AD-4) - INGLÊS - URE 2 - CAMETÁ

880052325; 1; ROSANGELA DE JESUS DIAS BAIA; 7,75; 0,75; 8,5/880058986; 2; DANIELA SANTOS FURTADO; 8; 0,5; 8,5/880077727; 3; LEANDRO VALENTE DA VEIGA; 8,25; 0; 8,25/880044683; 4; ESMERALDA VASCONSELO FELIZ; 7,5; 0,5; 8/880058838; 5; ADRIANA DA SILVA MOREIRA; 7,75; 0; 7,75/880043105; 6; GUILHERME PASTANA FONSECA DE OLIVEIRA; 7,75; 0; 7,75/880032820; 7; IZA NUBIA DE FREITAS RAMOS; 6,5; 1,25; 7,75/880000252; 8; ROSAYNE DE JESUS GOMES DA CRUZ; 7,5; 0; 7,5/880055502; 9; PATRICIA DE SOUSA MARTINS; 7,5; 0; 7,5/880064790; 10; PATRICK ANSELMO DA SILVA LIMA; 7,25; 0; 7,25/880048832; 11; IZABEL CRISTINA LOPES DA SILVA; 7,25; 0; 7,25/880034998; 12; MARIA ANTONIA RODRIGUES GONCALVES; 7,25; 0; 7,25/880000104; 13; BRUNO RODRIGUES CANTAO; 7; 0; 7/880006412; 14; JULIETA CARVALHO VIEIRA; 6,75; 0,25; 7/880057858; 15; ELIMARA RITA MOTA DE ANDRADE; 6,75; 0; 6,75/880033509; 16; NIVAR JOAO CAIXETA; 6,75; 0; 6,75/880022388; 17; ELIZANGELA MACHADO DO CARMO; 6,25; 0; 6,25/880007370; 18; MARCIA DO CARMO DA SILVA; 6,25; 0; 6,25/880024127; 19; HELENE FRANCISCA PADUA MININEA; 6,25; 0; 6,25/880033843; 20; ANTONIO ARLAN DE VASCONCELOS TEIXEIRA; 6,25; 0; 6,25

1.44 PROFESSOR (NÍVEL AD-4) - INGLÊS - URE 20 - REGIÃO DAS ILHAS

880039485; 1; ORLANDO FIGUEIREDO NASCIMENTO; 9,25; 0,25; 9,5/880073438; 2; ANSELMO AUGUSTO FERNANDES COSTA; 7,75; 1; 8,75/880059419; 3; GISELI LOUSEIRO COSTA; 8,75; 0; 8,75/880061367; 4; MARCIA MARIA XAVIER VELOSO; 8; 0,5; 8,5/880029102; 5; ANDRE MAURICIO E SILVA CERVEIRA; 8,5; 0; 8,5/880055138; 6; ALESSANDRA GREYCE GAIA PAMPLONA; 7,5; 0,75; 8,25/880069147; 7; CRISTIANE

GARCIA DA SILVA CAETANO; 7,5; 0,5; 8/880070994; 8; JULIANA BENTES MARQUES; 7,75; 0; 7,75/880015446; 9; IRAILDE CRISTINA CHAGAS MELO; 6,75; 0,75; 7,5/880035161; 10; ALDO JOSE BARBOSA; 7; 0,5; 7,5/880076542; 11; EDENILCE BARROS AMARO; 7,5; 0; 7,5/880062320; 12; TANIELY MONTEIRO DOS SANTOS; 7,5; 0; 7,5/880066520; 13; MARTA FERREIRA LIMA; 7,5; 0; 7,5/880059613; 14; SUELLEN SOUZA AZEVEDO; 7,5; 0; 7,5/880015055; 15; HALLBERGY WANDERLEY GARCIA DA SILVA; 7,25; 0; 7,25/880059281; 16; ANA MARIA GONCALVES NASCIMENTO; 7; 0; 7/880046490; 17; CARLA PATRICIA BARBOSA ATHAR; 7; 0; 7/880024801; 18; DOMINGOS SAVIO MACEIO DA GRACA; 7; 0; 7/880039264; 19; IONE DE LIMA CUNHA; 7; 0; 7/880028076; 20; RENATA MESQUITA FIGUEIREDO; 7; 0; 7/880063351; 21; ADALINE DO SOCORRO PANTOJA ALMEIDA; 6,75; 0; 6,75/880027347; 22; LEVY FERNANDES NASCIMENTO; 6,75; 0; 6,75/880070080; 23; GABRIELLE THAYNA OLIVEIRA DE SOUZA; 6,75; 0; 6,75

1.45 PROFESSOR (NÍVEL AD-4) - INGLÊS - URE 5 - SANTAREM

880024020; 1; JOAQUIM DA ROCHA BASTOS FILHO; 8,5; 0,75; 9,25/880022981; 2; IVANITA BENTES SOUSA; 7,5; 1; 8,5/880033908; 3; SILVIA CRISTINA BARROS DE SOUZA; 8,25; 0; 8,25/880014717; 4; DILONEI AUGUSTO ROCHA DE FREITAS; 7,25; 0,75; 8/880024747; 5; HELLEN PICANCO GALUCIO; 7,75; 0,25; 8/880038381; 6; MANUEL BENJAMIN MONTEIRO LIBERAL SOUSA; 7,25; 0,75; 8/880031778; 7; JOAO RENATO AIRES DE MENDONÇA; 7,5; 0,25; 7,75/880009543; 8; LIDIANE GODINHO SILVA; 7,75; 0; 7,75/880034599; 9; MARIA NATALINA DOS SANTOS MAGNO; 6,75; 0,75; 7,5/880066334; 10; CRISTIANA CECILIA SENA NOGUEIRA GUIMARAES; 7,5; 0; 7,5/880057505; 11; LAUDENILSON DA SILVA SOUSA; 7,5; 0; 7,5/880032502; 12; ENY CRISTINA PIRES FERNANDES; 7; 0,5; 7,5/880013478; 13; MANUEL DOMINGOS OLIVEIRA DA CUNHA; 6,25; 1; 7,25/880010843; 14; MARIA DO SOCORRO SOUSA PASSOS; 6,75; 0,5; 7,25/880034181; 15; BIANOR DIAS SANTOS; 6,75; 0,5; 7,25/880040840; 16; CRISTINA FERNANDES LIMA; 7; 0; 7/880021144; 17; ROZANGELA FRETES ALVES; 6,5; 0,5; 7/880017180; 18; ROSA MARIA FERREIRA GOMES; 6,75; 0; 6,75/880045620; 19; MANOEL RISO AIRES COSTA; 6,25; 0,5; 6,75/880003146; 20; JANICE LEAO DE ARAUJO; 6,5; 0,25; 6,75/880060964; 21; ETMAXANDRA FREITAS TEIXEIRA; 6,5; 0; 6,5/880051795; 22; ELIETE SILVA CARDOSO; 6,25; 0; 6,25/880003170; 23; ADENOR JUNIOR RIBEIRO DOS SANTOS; 6,25; 0; 6,25/880015284; 24; GIUSEPPE BEECH PISCOPO; 6; 0,25; 6,25/880042508; 25; SANDRA SUELY SILVA DE SOUSA; 6,25; 0; 6,25/880051256; 26; PAULO AUGUSTO COUTO NEGRAO; 6; 0; 6

1.46 PROFESSOR (NÍVEL AD-4) - INGLÊS - URE 6 - MONTE ALEGRE

880035404; 1; RAIMUNDO EDIVANDRO ALVES DE VASCONCELOS; 8,5; 0; 8,5/880045760; 2; FRANK YRLAN BAIA XAVIER; 8; 0; 8/880030313; 3; YUKIMI MITSUYA; 7,75; 0; 7,75/8800059370; 4; MARIA FRANCISCA LIMA DA SILVA; 7,75; 0; 7,75/880059567; 5; ELANILDO ARAUJO BILHAR; 7,25; 0; 7,25/880001240; 6; JAIME TELES DOS SANTOS; 6,5; 0,5; 7/880050667; 7; MELISSA PEREIRA MOZER; 6,75; 0; 6,75/880047429; 8; EDINILZA GOES DOS SANTOS; 6,25; 0; 6,25

1.47 PROFESSOR (NÍVEL AD-4) - INGLÊS - URE 7 - ÓBIDOS

880021497; 1; DULCILENE FIGUEIRA SOTELO; 7,5; 0; 7,5/880048220; 2; ROSILEI PEREIRA DA SILVA; 7; 0; 7/880034637; 3; JARDELMA DE SOUZA CARVALHO; 7; 0; 7/880018640; 4; JOSE GUILHERME COUTO SARRAZIN; 6,75; 0,25; 7/880018658; 5; ANA CLAUDIA SARRAZIN DE ANDRADE; 6,75; 0; 6,75/880013648; 6; DENILSON DE OLIVEIRA BARBOSA; 6,75; 0; 6,75/880014075; 7; JACIARA MARCIA DE LIMA; 6,75; 0; 6,75/880059931; 8; JOSE ODILEY AZEVEDO DOS REIS; 6,75; 0; 6,75/880042052; 9; SALETE PALMA DE SOUSA; 6; 0; 6

1.48 PROFESSOR (NÍVEL AD-4) - INGLÊS - URE 9 - MARACANÁ

880041412; 1; KARL MARX DA SILVA SANTOS; 8,25; 0; 8,25/880006404; 2; MARIA JOSINEIDE SODRE RIBEIRO; 7,75; 0,5; 8,25/880048662; 3; JORGE ANTONIO MONTEIRO MAIA; 8; 0; 8/880025247; 4; NEY ARAGAO SILVA; 7,25; 0,75; 8/880004096; 5; LAIS MELO DA COSTA; 7,25; 0,75; 8/880030844; 6; GIRLANIE TAMARA MOTA BATISTA SOUZA; 7,25; 0,75; 8/880069961; 7; NEDSON GARCIA PAIXAO; 7,75; 0; 7,75/880054506; 8; ADINEIA MENDONÇA DA COSTA; 7,75; 0; 7,75/880057343; 9; RONALDO CESAR MENDONÇA CHAGAS; 7,5; 0; 7,5/880060859; 10; ELAINE CRIISTINA TRINDADE BARBOSA; 7; 0,5; 7,5/880011998; 11; ALAN ALVES DE ARAUJO; 6,75; 0,5; 7,25/880050438; 12; SIMONE OLIVEIRA E SILVA; 6,5; 0,75; 7,25/880073985; 13; VERA CRISTINA LAGOIA FARIAS; 7; 0; 7/880070706; 14; ERIKA CRISTIANY SOUZA DE OLIVEIRA GOMES; 6,5; 0,5; 7/880059630; 15; MARILSA LINA MARTINS ALVES; 7; 0; 7/880000000; 16; AMERIC DO SANTOS BRASIL; 6,75; 0,25; 7/880021888; 17; RAMON CUIMAR BORGES; 7; 0; 7/880056037; 18; RISELY BATISTA DA SILVA; 6,5; 0,5; 7/880026626; 19; LUCIANA SILVA DOS SANTOS; 6,75;

0; 6,75/880052392; 20; MEIRELENE ARAUJO DOS SANTOS; 6,75; 0; 6,75/880007915; 21; GILMARA SANDRA DA COSTA ALVES; 6,5; 0; 6,5/880029471; 22; ADRIANY EMANUELLE DE FIGUEIREDO PALHETA; 6,5; 0; 6,5

1.49 PROFESSOR (NÍVEL AD-4) - MATEMÁTICA - URE 17 - CAPITÃO POÇO

880001380; 1; DION SANTOS DAMASCENO; 6,75; 1,25; 8/880057378; 2; ALVARO AUGUSTO SOUZA SILVA; 7,25; 0,75; 8/880024178; 3; RONILSON LIMA DE OLIVEIRA; 6,75; 0,5; 7,25/880021560; 4; LUIZ ERNESTO MAURICIO DE ABREU LEITAO; 7,25; 0; 7,25/880016388; 5; ROSINALDO LUIZ DA SILVA OLIVEIRA; 6,5; 0,5; 7/880013419; 6; SHAYENNE SUE ELLEN GAIA PAES; 6,25; 0,75; 7/880071273; 7; FRANCISCA LEILA NASCIMENTO GARCIA; 6,25; 0,5; 6,75/880009721; 8; NEWTON DOS SANTOS COSTA; 6,75; 0; 6,75/880024720; 9; DELEI BRITO DA SILVA; 6,5; 0; 6,5/880051965; 10; RAIMUNDO NONATO VITALINO DO BOMFIM; 6,5; 0; 6,5/880062223; 11; MOZILENE BORGES DA SILVA; 6,5; 0; 6,5/880009705; 12; NELSON DOS SANTOS COSTA; 6,25; 0; 6,25/880061901; 13; MOZEANE BORGES DA SILVA TORRES; 6,25; 0; 6,25/880033096; 14; RODRIGO DE OLIVEIRA MONTEIRO; 6,25; 0; 6,25/880065311; 15; MARIO CARLOS MORAES JUNIOR; 6,25; 0; 6,25

1.50 PROFESSOR (NÍVEL AD-4) - MATEMÁTICA - URE 20 - REGIÃO DAS ILHAS

880053232; 1; WALTER JESUS DA COSTA MARTINS FILHO; 7,75; 0; 7,75/880053798; 2; MAX RUBSON CUNHA MENDES; 7; 0,5; 7,5/880048719; 3; VANCLER DO ESPIRITO SANTO MIRANDA; 7; 0,5; 7,5/880072083; 4; MARCELO DE JESUS SERRA PENNA; 7; 0,25; 7,25/880028572; 5; CASSIO ROGERIO DANTAS GARCIA; 7,25; 0; 7,25/880061715; 6; DANIEL DOS SANTOS FERREIRA JUNIOR; 7,25; 0; 7,25/880002794; 7; REGINALDO CAVALCANTE DE ARAUJO; 6,25; 0,75; 7/880048123; 8; ANDSON GLAUBER PORFIRIO CARDOSO; 6,75; 0,25; 7/880003499; 9; ARMANDO JOSE DA SILVA PAIVA; 6,25; 0,75; 7/880061820; 10; IDAIANY REGINA OLIVEIRA MENDES; 6,5; 0,25; 6,75/880055731; 11; DIEGO DA COSTA ARAUJO; 6,75; 0; 6,75/880072148; 12; RONDINELI CARNEIRO LOUREIRO; 6,75; 0; 6,75/880060522; 13; DAVI GEMACEU DE MEDEIROS; 6,75; 0; 6,75/880070005; 14; LEONARDO DE JESUS FARIAS JUNIOR; 6,5; 0; 6,5/880034882; 15; SAUL RODRIGO DA COSTA BARRETO; 6,25; 0,25; 6,5/880038063; 16; PAULO JUNIOR DUTRA MARTINS; 6,5; 0; 6,5/880065095; 17; JOAO PAULO MENDES DE ALMEIDA; 6,25; 0; 6,25/880053321; 18; MARC SANTOS PEYREROL; 6,25; 0; 6,25/880072610; 19; TASSIA CRISTINA DA SILVA PINHEIRO; 6,25; 0; 6,25/880028653; 20; ALCIRNEY DOS SANTOS TEIXEIRA; 6,25; 0; 6,25/880049898; 21; AMANDA KAYZE DA ROSA LIMA; 6,25; 0; 6,25/880070544; 22; ROBERTO DO SOCORRO MONTEIRO BAIA; 6,25; 0; 6,25/880076801; 23; LUANA CRISTINA DOS SANTOS SILVA; 6,25; 0; 6,25

1.51 PROFESSOR (NÍVEL AD-4) - MATEMÁTICA - URE 6 - MONTE ALEGRE

880032847; 1; GLEICE DANIELY VERA CRUZ DE ATAIDE; 6,25; 0,5; 6,75/880035668; 2; JOICIALDO VIEIRA DA SILVA; 6; 0,5; 6,5/880041455; 3; ADEILDO JOSE CAETANO; 6; 0,5; 6,5/880072210; 4; PATRICIA GARCIA CORREA; 6; 0; 6/

1.52 PROFESSOR (NÍVEL AD-4) - MATEMÁTICA - URE 7 - ÔBIDOS

880034920; 1; ROBERTO RIBEIRO BASTOS NETO; 6; 0,5; 6,5/880010258; 2; ADRIANO SOUSA PINTO; 6; 0,25; 6,25/880078766; 3; JOSIEL GOMES DOS SANTOS; 6; 0; 6

1.53 PROFESSOR (NÍVEL AD-4) - QUÍMICA - URE 1 - BRAGANÇA

880058668; 1; VIVIANE SILVA PEREIRA; 8; 0; 8/880044179; 2; LUCIANO ALMEIDA WATANABE; 8; 0; 8/ 880047305; 3; HERBERT FONSECA DA SILVA; 7,75; 0; 7,75/880070404; 4; LAISE SANTIAGO DE AZEVEDO; 7,25; 0; 7,25/880062193; 5; ANDREZA CRISTINA MORAIS LEITE; 6,75; 0; 6,75/880034300; 6; ELAINE DO SOCORRO TRINDADE; 6,75; 0; 6,75/880051710; 7; EDUARDO DA CONCEICAO VIEIRA; 6,75; 0; 6,75/880046147; 8; ADNA AMORIM DA COSTA CAMPOS; 6,25; 0,5; 6,75/880041684; 9; ADRIAN JORGE PEREIRA TRINDADE; 6,75; 0; 6,75/880037881; 10; KAREN ALBUQUERQUE DIAS DA COSTA; 6,25; 0,25; 6,5/880038268; 11; RENATA LUANNY SOUSA OLIVEIRA; 6,5; 0; 6,5/880036648; 12; CAMILA AUAD BELTRAO DE FREITAS; 6,25; 0; 6,25/880064226; 13; SILVIA DOMINGAS FERREIRA LIMA DA COSTA; 6,25; 0; 6,25/880002000; 14; GLADSON LIMA NERY; 6; 0; 6/880021870; 15; PAULO ROGERIO BARBOSA DO AMARAL; 6; 0; 6/880011874; 16; MANOEL LEAO LOPES JUNIOR; 6; 0; 6

1.54 PROFESSOR (NÍVEL AD-4) - QUÍMICA - URE 10 - ALTAMIRA

880005971; 1; KATIA LIMA DE ANDRADE; 6,5; 0; 6,5/880044489; 2; KERLY RIBEIRO ACACIO; 6,5; 0; 6,5

1.55 PROFESSOR (NÍVEL AD-4) - QUÍMICA - URE 11 - SANTA IZABEL DO PARÁ

880042680; 1; EVANDRO FERREIRA DE BRITO; 8,25; 0; 8,25/880076070; 2; ANTONIO DA LUZ COSTA NETO; 8,25; 0; 8,25/880075333; 3; HELTON DE JESUS PINHEIRO DA SILVA; 8; 0; 8/880063823; 4; RUTH CATARINE OLIVEIRA DE ALMEIDA; 8; 0; 8/880074701; 5; DAVI HENRIQUE TRINDADE AMADOR; 7,75; 0; 7,75/880053372; 6; RONALDO MAGNO ROCHA; 6,5; 1; 7,5/880059010; 7; ANNY NAYARA SILVA LOPES; 7,25; 0;

7,25/880077611; 8; MARCELO HENRIQUE VILHENA DA SILVA; 7; 0,25; 7,25/880021586; 9; MARCO ANTONIO BORGES DA SILVA; 7; 0; 7/880071150; 10; JESIEL CARDOSO FURTADO DA SILVA; 6,5; 0; 6,5/880027010; 11; KELLY SILVA DE SOUZA; 6,5; 0; 6,5

1.56 PROFESSOR (NÍVEL AD-4) - QUÍMICA - URE 13 - BREVES

880077018; 1; LETE MARIA DA CONCEICAO CUNHA; 7,5; 0; 7,5/880038055; 2; VITAL JUNIOR DE OLIVEIRA SOUZA; 7; 0; 7/880061510; 3; HELIOMAR DA CONCEICAO ALVES; 6,75; 0; 6,75/880063300; 4; CARLOS PINHEIRO DA SILVA; 6,5; 0; 6,5/880063815; 5; HELLEN FABRICIA SIQUEIRA PINTO; 6,5; 0; 6,5

1.57 PROFESSOR (NÍVEL AD-4) - QUÍMICA - URE 15 - CONCEIÇÃO DO ARAGUAIA

880020105; 1; ROBSON BANDEIRA DE MELO TORRES; 7; 0; 7/880006811; 2; KLAYTON MOREIRA RIBEIRO; 6,25; 0,25; 6,5/880070684; 3; JULIANA ROCHA DOS SANTOS; 6,25; 0; 6,25/880003871; 4; VALDINEI LINDOSO SILVA; 6,25; 0; 6,25

1.58 PROFESSOR (NÍVEL AD-4) - QUÍMICA - URE 16 - TUCURUÍ

880069007; 1; EDILEUDA MERGULHAO PANTOJA; 6; 0,75; 6,75/880050551; 2; FLAVIO DA SILVA DOS SANTOS; 6,25; 0,25; 6,5/ 880065630; 3; ANTONIO JOSE MIRANDA SILVA; 6,25; 0; 6,25/880061049; 4; JOSE ALBERTO SILVA; 6; 0; 6

1.59 PROFESSOR (NÍVEL AD-4) - QUÍMICA - URE 17 - CAPITÃO POÇO

880048328; 1; CARLOS ALFREDO PINHEIRO ALVES; 6,5; 0,5; 7/880036001; 2; KEILA REGIA AMORIM SANTANA SAMPAIO; 6,5; 0; 6,5/880022620; 3; TACIANA ALVES DOS REIS; 6,25; 0; 6,25/880057637; 4; ANTONIO ANDERSON PORFIRIO MONTEIRO; 6,25; 0; 6,25/880062843; 5; MARIA BRUNA MARTINS CARVALHO; 6,25; 0; 6,25/880072997; 6; HENDERSON MONTEIRO RAMOS; 6; 0; 6/880063530; 7; RUBENS SILVA RIBEIRO; 6; 0; 6

1.60 PROFESSOR (NÍVEL AD-4) - QUÍMICA - URE 18 - MÃE DO RIO

880016760; 1; ANTONIO DENILSON LEANDRO DA SILVA; 6,5; 0; 6,5/ 880055871; 2; MARIO NETO PACHECO ALMEIDA; 6,25; 0; 6,25/880064277; 3; XIRLE DOS SANTOS DA SILVA; 6,25; 0; 6,25

1.61 PROFESSOR (NÍVEL AD-4) - QUÍMICA - URE 2 - CAMETÁ

880010690; 1; JOAO BATISTA COSTA OLIVEIRA; 7,5; 0; 7,5/880049995; 2; MURILLO RODRIGO NAZARENO ALBUQUERQUE DURAES; 7,5; 0; 7,5/880058765; 3; PEDRO LOBO MONTEIRO; 7,5; 0; 7,5/880049405; 4; OSMAR BARROSO FILHO; 6,75; 0; 6,75/880000767; 5; PAULO ROBERTO ALMEIDA TAVARES; 6,25; 0,5; 6,75/880017384; 6; ELTON VIRGOLINO AMERICO; 6,75; 0; 6,75/880047372; 7; MARINILDO DE LIMA AIRES; 6,75; 0; 6,75/880005238; 8; FRANCILENA DE ALMEIDA FARIAS; 6,5; 0; 6,5/880005203; 9; GISELE TRINDADE DAMASCENO; 6,5; 0; 6,5/880034467; 10; MARIA DE NAZARE OLIVEIRA DA SILVA; 6,5; 0; 6,5/880058110; 11; FREDSON SILVA DE MIRANDA; 6,5; 0; 6,5/880033169; 12; CLEBSON DOS PRAZERES CRUZ; 6,25; 0; 6,25/880051043; 13; CRISTIANE DE JESUS BARBOSA MORAES; 6; 0,25; 6,25/880034572; 14; JHESSICA ELAYNE GOMES DA CRUZ; 6; 0; 6

1.62 PROFESSOR (NÍVEL AD-4) - QUÍMICA - URE 3 - ABAETETUBA

880029145; 1; DANIELLE NEGRAO CARVALHO; 8; 0; 8/880038004; 2; ROSIANE SERRA DA SILVA; 7,75; 0; 7,75/ 880029137; 3; FLAVIO DA COSTA NEGRAO; 7,5; 0; 7,5/880021330; 4; GERCIENE DE JESUS MIRANDA LOBATO; 6,75; 0,5; 7,25/880000309; 5; DHEANGELLIS DA SILVA BRITO; 7,25; 0; 7,25/880010959; 6; GREGORY RUDSON MAGNO DE ARAUJO; 7,25; 0; 7,25/880026723; 7; PAULA MAY MELO DE OLIVEIRA; 7; 0; 7/880065702; 8; MARCIO SANTOS DA SILVA; 6,5; 0,25; 6,75/880012676; 9; IVAN CARLOS DA COSTA BARBOSA; 6,5; 0,25; 6,75/880030852; 10; EMANUELLE SILVA VIEIRA; 6,75; 0; 6,75/880017155; 11; ANDREA GONCALVES COSTA; 6,75; 0; 6,75/880039620; 12; JUCILENE DE SOUZA SILVA; 6,5; 0; 6,5/880038047; 13; ALESSANDRA NONATO LOPES; 6,5; 0; 6,5/880040491; 14; RENATO BARRETO DE SANTANA; 6,25; 0; 6,25/880052457; 15; ALAINE DO NASCIMENTO FERREIRA; 6,25; 0; 6,25/880078251; 16; ELIELSON SILVA PEREIRA; 6,25; 0; 6,25/880020474; 17; WEDERSON GOMES CHAGAS; 6,25; 0; 6,25/880008555; 18; ANGELO KEMIL SILVA DOS SANTOS; 6; 0,25; 6,25/880035714; 19; OBENESIO SILVEIRA DE AGUIAR; 6; 0,25; 6,25/880062576; 20; JOSILENE DO SOCORRO SOUZA TEIXEIRA; 6; 0,25; 6,25/880068264; 21; NATALIA KELLE DOS SANTOS PAES; 6,25; 0; 6,25/880016493; 22; SILVANA DE OLIVEIRA SILVA; 6; 0; 6/880061138; 23; JOAO DIOGO DE OLIVEIRA MOREIRA; 6; 0; 6/880025891; 24; ARTHUR JARDEL DA CONCEICAO FERREIRA; 6; 0; 6/880028319; 25; CLEVALDO SANTOS DA SILVA; 6; 0; 6/880054492; 26; MISAQUE MORAES DE CASTILHO; 6; 0; 6/880068523; 27; LAILIENE AZEVEDO DE SOUZA CARVALHO; 6; 0; 6/880076011; 28; DIELEMM CRISTINA PATVA DOS SANTOS; 6; 0; 6/880068876; 29; EWERTON SANTOS DA SILVA; 6; 0; 6/880072911; 30; ARENILSO ANTONIO DA SILVA SANTOS; 6; 0; 6

1.63 PROFESSOR (NÍVEL AD-4) - QUÍMICA - URE 4 - MARABÁ

880017821; 1; KRISNA PAULA ARAGAO POMPEU; 8,75; 0; 8,75/880024135; 2; RUEUL ROCHA DOS SANTOS; 8; 0; 8/880035528; 3; ELEANE MONALIZA DE CERQUEIRA DE SOUZA; 6,75; 0,5; 7,25/ 880029277; 4; ELSON LUIS DOS ANJOS JUNIOR; 7; 0; 7/880021616; 5; EUCIMARA LIMA RIBEIRO; 6,75; 0; 6,75/880021918; 6; ELIELSON ALVES BESERRA SILVA; 6,75; 0; 6,75/880042362; 7; JOSE ARMANDO VERAS TROVAO; 6,5; 0; 6,5/880017740; 8; ANA CELESTE OLIVEIRA FEITOSA; 6,5; 0; 6,5/880043075; 9; ELYSANGELA RAVANI FERREIRA; 6,25; 0; 6,25/880033592; 10; DEUSIMAR DE OLIVEIRA LOPES; 6,25; 0; 6,25/880037547; 11; JOSUE LEAL MOURA DANTAS; 6,25; 0; 6,25/880054476; 12; ELIANE DA COSTA LIMA; 6,25; 0; 6,25/880048301; 13; MARCEL FERREIRA MIRANDA; 6,25; 0; 6,25

1.64 PROFESSOR (NÍVEL AD-4) - QUÍMICA - URE 5 - SANTAREM

880053780; 1; CHRISTIANE MARIA REGO SOUSA; 7,5; 0,5; 8/880044691; 2; RAIMUNDO DIRCEU DE PAULA FERREIRA; 6,5; 0; 6,5/880018453; 3; ADRIA PAULA LAVOR LOPES; 6,25; 0; 6,25

1.65 PROFESSOR (NÍVEL AD-4) - QUÍMICA - URE 6 - MONTE ALEGRE

880006315; 1; ANTONIO MARCUS ALVES SISILIO; 7,75; 0; 7,75/880010975; 2; JOELMA NASCIMENTO DOS SANTOS; 7,25; 0; 7,25/880044586; 3; DEYVISON RICHARD DE FIGUEIREDO BAIA PORTO; 7; 0; 7/880050772; 4; EMERSON CORDEIRO DO NASCIMENTO; 6,5; 0; 6,5/ 880011017; 5; MARIA ELIETE DE ARAUJO PINTO; 6,5; 0; 6,5

1.66 PROFESSOR (NÍVEL AD-4) - QUÍMICA - URE 7 - ÔBIDOS

880049375; 1; JUCELENA LIMA DOS REIS; 6,5; 0; 6,5

1.67 PROFESSOR (NÍVEL AD-4) - QUÍMICA - URE 9 - MARACANÁ

880044004; 1; JADER DE LIMA TAVARES; 7,5; 0,25; 7,75/880064013; 2; MARCOS WILSON DA PAIXAO PEREIRA; 7,25; 0,25; 7,5/ 880076658; 3; LEILA CRISTINA BESSA DA COSTA; 7; 0,25; 7,25/880049472; 4; HAROLDO DA SILVA RIPARDO FILHO; 6,75; 0,25; 7/880011165; 5; JOEL ESTEVAO DE MELO DINIZ; 6,25; 0,75; 7/880025620; 6; DEBORA HELENA ALVES DE MORAIS; 6,75; 0; 6,75/880071982; 7; RAFAEL MACEDO BITTENCOURT; 6,5; 0; 6,5/880054093; 8; LAIS CONCEICAO TAVARES; 6,5; 0; 6,5/880021950; 9; ROSEVANE LIMA MONTEIRO; 6,25; 0; 6,25/880047950; 10; FATIMA PRISCILIA VIEIRA NASCIMENTO; 6; 0; 6/880018763; 11; WELITIA SOARES GONCALVES; 6; 0; 6

1.68 PROFESSOR (NÍVEL AD-4) - SERIES INICIAIS DO ENSINO FUNDAMENTAL - ILHA DE COTIJUBA

880034335; 1; DENIZE CONCEICAO MIRANDA PEREIRA; 8,5; 0,75; 9,25/880041390; 2; ANA LUCIA SANTOS MIRANDA; 8; 0,75; 8,75/880044705; 3; MARCINEIDE MIRANDA SOUSA; 8; 0,75; 8,75/880014270; 4; ALZIRA CARVALHO FURTADO; 7,75; 0,75; 8,5/880013036; 5; LORENA SAEM PINHEIRO MAGALHAES; 8,5; 0; 8,5/880072792; 6; WENDEL DA SILVA MEDEIROS; 8,25; 0; 8,25/880005386; 7; JOSIELLE CHARLENE VIANA FARIAS; 7,75; 0,5; 8,25/880067748; 8; DELSINEI VIEIRA GIBSON; 7,75; 0,5; 8,25/880022671; 9; VANDERLEI MACIEL PINHEIRO; 7,75; 0,5; 8,25/880068493; 10; GESILDA DE NAZARE DE PONTES BASTOS; 8; 0; 8/880071877; 11; LETICIA DE OLIVEIRA MODOSTO; 8; 0; 8/880076720; 12; SIMONE BITENCOURT BRAGA; 8; 0; 8/880066920; 13; ROSILENE VIEIRA DOS SANTOS; 7,75; 0; 7,75/880061707; 14; FABIOLA DA SILVA GOMES; 7,75; 0; 7,75/880030038; 15; DENIZE ROBERTA DELTETO RAMOS; 7,75; 0; 7,75/880042532; 16; FELIZIA ELIZIER CARTAGENES RAMOS; 7,75; 0; 7,75/880068507; 17; JAILTON DA SILVA; 7,75; 0; 7,75/880075309; 18; FRANCILENA NUNES CARVALHO; 7,75; 0; 7,75/880054689; 19; MARIA ALCIONE CORDEIRO SOUSA; 7,75; 0; 7,75/880065834; 20; ALMERVANDA DE SOUZA CAMPELO; 7,75; 0; 7,75

1.69 PROFESSOR (NÍVEL AD-4) - SERIES INICIAIS DO ENSINO FUNDAMENTAL - ILHA DE PAQUETÁ

880026359; 1; ALINI DO SOCORRO PINHEIRO CRUZ; 7,75; 1,25; 9/880057440; 2; MARIA AUGUSTA BRITO DO NASCIMENTO; 7,75; 0,75; 8,5/ 880050535; 3; MARIA CELESTE GOUVEA MALATO; 7,75; 0,75; 8,5/880063408; 4; MARIA LILMA LOPES DE ARAUJO; 7,5; 0,75; 8,25/880055480; 5; MARICEL CANDIDA MARTINS E MARTINS; 8,25; 0; 8,25/880006781; 6; VANIELY CORREA BARBOSA; 8,25; 0; 8,25/880079428; 7; LEONEIDE DOS SANTOS; 7,5; 0,75; 8,25/880050560; 8; SANDRA SUELY MAIOLINO DOS ANJOS; 8; 0; 8/880013753; 9; MARCIA JULIETA LOBO DE MORAES RODRIGUES; 8; 0; 8/880012900; 10; SIMONE ELIZABETH DE BRITO SALGADO; 7,25; 0,5; 7,75/880048735; 11; SONIA MARIA DO ROSARIO ALEIXO; 7,75; 0; 7,75/880062975; 12; EDICLEUZA DE CAMPOS LESSA; 7,5; 0,25; 7,75/880031280; 13; VERENA CORREA RIBEIRO; 7,75; 0; 7,75/880045922; 14; FRANK RODRIGUES GONCALVES; 7,25; 0,25; 7,5/880056983; 15; FERNANDA CINTHIA DE JESUS DA LUZ; 7,25; 0,25; 7,5/880044420; 16; VIVIANE PAIVA RIBAS DO NASCIMENTO; 7,5; 0; 7,5/880044098; 17; ALINE DE OLIVEIRA RIBEIRO; 7,25; 0; 7,25/880042400; 18; ANTONIO IDALECIO DE CASTRO; 7,25; 0; 7,25/880070803; 19; MARIA SUELY OLIVEIRA DE SOUZA; 7,25; 0; 7,25/880049634; 20; IVANESSA SOLON REIS DE SA; 7,25; 0; 7,25

CONTINUA NO CADERNO 2

Executivo 2

SEXTA-FEIRA, 23 DE ABRIL DE 2010

SECRETARIA DE ESTADO DE ADMINISTRAÇÃO



1.70 PROFESSOR (NÍVEL AD-4) - SERIES INICIAIS DO ENSINO FUNDAMENTAL - ILHA DE PILATOS

880002646; 1; MARIA DO SOCORRO APARECIDA VALE DE SOUZA; 7,25; 1,25; 8,5/880075112; 2; IVANA DO SOCORRO ALEIXO DA SILVA; 7,5; 1; 8,5/ 880011033; 3; CRISTIANE PINHEIRO MONTEIRO; 8; 0,5; 8,5/880022175; 4; ANA DANIELA DE OLIVEIRA LIMA; 7,5; 0,75; 8,25/880042192; 5; MIRACELIA MACEDO MARTINS; 7,5; 0,75; 8,25/880011866; 6; KARLA CRISTINA MENDES CARDOSO; 7,5; 0,75; 8,25/880028645; 7; JONI GARSKE VIEIRA; 7,25; 0,75; 8/880015144; 8; SIMONY DE FATIMA MARTINS DE GOES; 8; 0; 8/880061588; 9; ROSANGELA DA SILVA FERREIRA; 8; 0; 8/880042443; 10; LINON DA CONCEICAO ESTUMANO CASTRO; 7,25; 0,5; 7,75/880074337; 11; FADHIA GONCALVES EL SOUKI; 7,75; 0; 7,75/880073314; 12; EDER ALVES DOS REIS; 7,75; 0; 7,75/880042087; 13; LUZIENE LIMA BARROS; 7,75; 0; 7,75/880067349; 14; TANIA MARIA CRUZ DA SILVA; 7,5; 0,25; 7,75/880077050; 15; ROSIVALDO DA CUNHA E CUNHA; 7,75; 0; 7,75/880077263; 16; LIVIA SOUSA DA SILVA; 7,75; 0; 7,75/880059273; 17; MARCELINA PEREIRA DA COSTA; 7,75; 0; 7,75/880072156; 18; MARJOYRI RODRIGUES NEGRAO; 7,25; 0,25; 7,5/880073217; 19; ALESSANDRA CRISTINA RAMOS CARREIRA; 7,5; 0; 7,5/880003790; 20; THIAGO AUGUSTO DE OLIVEIRA DA CONCEICAO; 7,5; 0; 7,5/880007966; 21; AMILTON DA COSTA OLIVEIRA; 7,5; 0; 7,5/880014504; 22; JOSE CARLOS CRUZ GATA; 7,5; 0; 7,5/880047348; 23; RENATA QUEIROZ NEGRAO; 7,25; 0,25; 7,5/880073810; 24; MARILENA ROCHA MORAES; 7,5; 0; 7,5/880065478; 25; EREDI CARDOSO RODRIGUES; 7,25; 0; 7,25/880043415; 26; MARIA CASSIA DE FIGUEIREDO; 7,25; 0; 7,25/880054204; 27; GLEICIANE RODRIGUES GOMES; 7,25; 0; 7,25/880043407; 28; ANTONIONE FERREIRA PEREIRA; 7,25; 0; 7,25/880052724; 29; LAIDA KRISNY BORGES LOPES; 7,25; 0; 7,25

1.71 PROFESSOR (NÍVEL AD-4) - SERIES INICIAIS DO ENSINO FUNDAMENTAL - ILHA DE URUBUOCA

880065605; 1; HILDA CRISTINA MELO RIBEIRO; 8; 0,5; 8,5/880049693; 2; RENATA DA SILVA ANDRADE; 8,25; 0,25; 8,5/880036206; 3; JOSIANE FABRICIA DIAS MONTEIRO CALVACANTE; 7,25; 0,75; 8/880054697; 4; ROSILEA DA SILVA RIBEIRO; 7; 0,75; 7,75/880078162; 5; NOELY FORMIGOSA DE LIMA; 7,5; 0,25; 7,75/880021128; 6; ANTONIA DEIZE CAVALCANTE DE OLIVEIRA; 7,5; 0; 7,5/880069562; 7; AMANDA GABRYELLE FERREIRA RODRIGUES; 7,5; 0; 7,5/880071664; 8; ADRIANA LOPES DO REMEDIO; 7,25; 0; 7,25/880037350; 9; ALESSANDRA DE OLIVEIRA RIBEIRO; 7,25; 0; 7,25/880001151; 10; ANTONIO CARLOS MOREIRA PAMPLONA; 7; 0,25; 7,25/880036770; 11; KAIRE MICHELY ALVES ALCANTARA; 7; 0,25; 7,25/880043253; 12; ANTONIO EDEN FERREIRA PEREIRA; 7,25; 0; 7,25

1.72 PROFESSOR (NÍVEL AD-4) - SOCIOLOGIA - URE 17 - CAPITÃO POÇO

880043695; 1; BRENO AUGUSTO GARCIA SALES; 7,75; 0,25; 8/880029226; 2; ANTONIO CHARLES DA PAZ; 7,25; 0,25; 7,5/ 880054050; 3; FABIO ANDRE DOS SANTOS RIBEIRO; 7; 0; 7/880004983; 4; ROSEANE REIS DAMASCENO; 6,25; 0,75; 7/880065559; 5; CONCEICAO ALVES DA SILVA; 7; 0; 7/880059958; 6; LUIS CARLOS DA SILVA ARAUJO FILHO; 7; 0; 7/880050195; 7; ANTONIO JOSE GOMES DAS CHAGAS; 7; 0; 7/880030593; 8; ANTONIO MARIO FERREIRA MODESTO; 6,25; 0,75; 7/880067233; 9; PASCOAL POLARO DOS SANTOS; 6,75; 0; 6,75/880062274; 10; DANIELLE LIMA DE FIGUEIREDO; 6,5; 0,25; 6,75/880072725; 11; AGDA ALDENORA DOS REIS; 6,5; 0,25; 6,75/880026987; 12; WAGNER ANDRESSON PASTANA PANTOJA; 6,5; 0; 6,5/880070129; 13; EDIJANNE DIAS DO CARMO; 6,25; 0,25; 6,5/880073624; 14; JULIA GLACIELE DOS SANTOS SOUZA; 6,5; 0; 6,5/880063602; 15; FELLIPY FERNANDO FERREIRA SOARES; 6,5; 0; 6,5/880038225; 16; ALLAN RICHARD CARDOSO RODRIGUES; 6,25; 0; 6,25/880051280; 17; OTONIEL CHAGAS DE LIMA; 6,25; 0; 6,25/880025964; 18; ROZANA REIS DA SILVA; 6,25; 0; 6,25/880052651; 19; ERNANDO DE SOUSA COUTINHO; 6,25; 0; 6,25/880012838; 20; CLAUDIO DE ALMEIDA BAENA; 6; 0; 6/880046449; 21; MARCIO DENIS DA SILVA LIMA; 6; 0; 6/880005416; 22; VALQUIR ANTONIO DE ARAGAO; 6; 0; 6/880047283; 23; SUELEN DE SOUZA BRITO; 6; 0; 6/880038420; 24; RENATA MARIA VALENTE MORAES; 6; 0; 6

1.73 PROFESSOR (NÍVEL AD-4) - SOCIOLOGIA - URE 7 - ÓBIDOS

880033240; 1; FABRICIA NASCIMENTO DOS SANTOS; 7; 0; 7/880017082; 2; PEDRO AQUINO DE SANTANA; 6,5; 0; 6,5/

880050381; 3; JOAO ANTONIO GONCALVES PINTO; 6; 0; 6/2- DOS RECURSOS

2.1 Ficam retificados os prazos para apresentação de recursos contra o Resultado Preliminar Final após o Critério de desempate para os candidatos concorrentes aos cargos de nível superior, anteriormente estabelecido no item 14.1 do Edital nº 01, que passam a ser nos dias **26 e 27 de abril de 2010**.

2.2 O candidato deverá interpor recursos VIA INTERNET, através do Portal de Acompanhamento (<http://www.cetapnet.com.br>) preenchendo eletronicamente o Formulário próprio.

WILSON MODESTO FIGUEIREDO

Secretário de Estado de Administração
EDITAL N.º 2/2010 – SEAD/IMEP, DE 22 DE ABRIL DE 2010
Número de Publicação: 95176

GOVERNO DO ESTADO DO PARÁ

**SECRETARIA DE ESTADO DE ADMINISTRAÇÃO – SEAD
CONCURSO PÚBLICO PARA PROVIMENTO DE VAGAS EM
CARGOS DE NÍVEL SUPERIOR,
DE NÍVEL MÉDIO E DE NÍVEL FUNDAMENTAL
EDITAL N.º 2/2010 – SEAD/IMEP, DE 22 DE ABRIL DE 2010
CONCURSO PÚBLICO C-147**

A SECRETARIA DE ESTADO DE ADMINISTRAÇÃO – SEAD, considerando a solicitação do IMEP, feita através do Ofício nº 100/2010 de 22 de abril de 2010, torna pública a retificação dos subitens **6.1, 6.2.3, 6.6.2, 6.6.4.4, 6.6.4.6, 6.6.5.2, 6.6.5.6 e 6.6.5.8** do edital n.º 1/2010 – SEAD/IMEP, DE 13 de abril de 2010, do concurso público para provimento de 50 (cinquenta) vagas e formação de cadastro reserva em cargos de nível superior, de nível médio e de nível fundamental do Instituto de Metrologia do Estado do Pará – IMEP.

Considerando a solicitação do IMEP, feita através do Ofício 100/2010/GABIN/IMEP/IMETRO de 22 de abril de 2010.

6.1 Será admitida a inscrição somente via Internet, no endereço eletrônico www.movens.org.br, solicitada no período entre **10 horas do dia 03 de maio de 2010 e 23 horas e 59 minutos do dia 16 de maio de 2010**, observado o horário oficial de Brasília/DF.

6.2.3 O pagamento da taxa de inscrição por meio de boleto bancário deverá ser efetuado até o **dia 17 de maio de 2010**.

6.6.2 O interessado que preencher os requisitos dos dispositivos citados no subitem anterior e desejar isenção de pagamento da taxa de inscrição neste concurso deverá comparecer ao endereço Travessa Manuel Evaristo, n.º 721 – Bairro Umarizal, Belém/PA, no **período de 03 a 05 de maio de 2010**, das 9 horas às 17 horas, ininterrupto, e preencher o requerimento de isenção disponibilizado no local.

6.6.4.4 O resultado das isenções deferidas será divulgado até o dia **14 de maio de 2010**, no endereço eletrônico www.movens.org.br.

6.6.4.6 O candidato que tiver seu pedido de isenção indeferido deverá, para efetivar a sua inscrição no concurso, imprimir o boleto bancário e efetuar o pagamento até o dia **17 de maio de 2010**, conforme procedimentos descritos neste edital.

6.6.5.2 O candidato que desejar solicitar isenção da taxa de inscrição por hipossuficiência econômica deverá solicitar por meio de Requerimento Específico disponibilizado no período de **03 a 05 de maio de 2010**, no endereço Travessa Manuel Evaristo, n.º 721 – Bairro Umarizal, Belém/PA, no horário das 9 horas às 17 horas, ininterrupto. Nesta solicitação deverá constar:

a) a indicação pelo candidato do Número de Identificação Social – NIS, atribuído pelo CadÚnico; e
b) declaração do candidato em que atende à condição estabelecida no subitem 6.6.5.1 deste edital.

6.6.5.6 O resultado da avaliação das solicitações de gratuidade de inscrições será divulgado até o dia **14 de maio de 2010**, no endereço eletrônico www.movens.org.br.

6.6.5.8 O candidato que tiver seu pedido de isenção indeferido deverá, para efetivar a sua inscrição no concurso, imprimir o boleto bancário e efetuar o pagamento até o dia **17 de maio de 2010**, conforme procedimentos descritos neste edital.

Torna pública, ainda, a retificação do subitem **2.2** e do subitem **13.2** do edital supracitado, que passam a ter as redações a seguir especificadas:

2.2 NÍVEL MÉDIO

CARGO 9: INSPETOR DE CARGAS

Onde se lê: REMUNERAÇÃO: R\$ 1. 350,00, leia-se: **REMUNERAÇÃO: R\$ 843,94.**

13.2 CONHECIMENTOS

**CONHECIMENTOS BÁSICOS PARA TODOS OS CARGOS DE NÍVEL SUPERIOR E DE NÍVEL MÉDIO
CONHECIMENTOS GERAIS**

Onde se lê: 2.1 Lei de Criação do IMEP (L E I Nº 7.136, DE 27 DE MAIO DE 2008), leia-se: **2.1 Lei nº 7.136, de 27 de maio de 2008.**

Os demais itens e subitens do edital supracitado permanecerão inalterados.

WILSON MODESTO FIGUEIREDO

Secretário de Estado de Administração

PORTARIA

NÚMERO DE PUBLICAÇÃO: 95223

**PORTARIA Nº. 0443/2010-GS/SEAD DE 22 DE ABRIL DE 2010
O SECRETARIO DE ESTADO DE ADMINISTRAÇÃO**, no uso de suas atribuições legais delegadas através de Decreto Governamental publicado no Diário Oficial nº. 31.484 de 17/08/2009;

R E S O L V E:

REVOGAR, a Portaria nº. 0435/2010-GS/SEAD de 20 de Abril de 2010, publicada no Diário Oficial do Estado nº. 31.649, de 20.04.2010.

REGISTRE-SE, PUBLIQUE-SE E CUMPRE-SE.

SECRETARIA DE ESTADO DE ADMINISTRAÇÃO, 22 DE ABRIL DE 2010

WILSON MODESTO FIGUEIREDO

Secretário de Estado de Administração

PORTARIA

NÚMERO DE PUBLICAÇÃO: 95226

**PORTARIA Nº. 0444/2010-GS/SEAD DE 22 DE ABRIL DE 2010
O SECRETARIO DE ESTADO DE ADMINISTRAÇÃO**, no uso de suas atribuições legais delegadas através de Decreto Governamental publicado no Diário Oficial nº. 31.484 de 17/08/2009 e considerando o Processo nº 2010/34986;

CONSIDERANDO que a Secretaria de Estado de Administração é responsável pela instrumentação e execução dos concursos públicos no âmbito do Poder Executivo Estadual, conforme dispõe o art. 11 da Lei nº 5.810/94 – Regime Jurídico Único.

CONSIDERANDO a existência de várias instituições públicas e privadas qualificadas para a prestação de serviços técnicos especializados de organização e aplicação de provas em concursos públicos para provimento de cargos efetivos e/ou contratação de empregos públicos de níveis fundamental, médio e superior;

CONSIDERANDO a necessidade de realizar o credenciamento dessas entidades para a realização de concurso público da Administração Direta e Indireta, em conformidade com o estabelecido na Lei Federal nº 8.666/93.

R E S O L V E:

I – CONSTITUIR Comissão Especial de Trabalho com o objetivo de realizar a análise documental para o credenciamento das instituições interessadas na realização de concursos públicos para o preenchimento de cargos efetivos ou contratação de empregos públicos, abrangendo todos os níveis de escolaridade.

II – DESIGNAR os servidores abaixo mencionados para compor a Comissão:

- LUSO SALES SOLYNO JUNIOR, Administrador, Mat. 43/1 – PRESIDENTE
- ODILENE FERNANDES DA CONCEIÇÃO SANTOS, Agente Administrativo, Mat. 1996/1 – MEMBRO
- ROSELEIDE DE SOUZA FERREIRA, Consultor Jurídico do Estado, Mat. 57175988/1 – MEMBRO
- RAIMUNDO CLAUDIO SILVA DA SILVA, Assistente Administrativo, Mat. 55589367/3 – MEMBRO
- JOÃO CLÁUDIO VASCONCELOS GAMA, Assistente Administrativo, Mat. 57175306/1 – MEMBRO

III – FIXAR o prazo de 120 (cento e vinte) dias a contar da publicação desta portaria para a conclusão dos trabalhos, prorrogáveis por igual período, com apresentação de relatório final.

REGISTRE-SE, PUBLIQUE-SE E CUMPRE-SE.

SECRETARIA DE ESTADO DE ADMINISTRAÇÃO, 22 DE ABRIL DE 2010

WILSON MODESTO FIGUEIREDO

Secretário de Estado de Administração

INSTITUTO DE ASSISTÊNCIA AOS SERVIDORES DO ESTADO

PORTARIA - COORD. GESTÃO DE PESSOAS

NÚMERO DE PUBLICAÇÃO: 95128

Portaria nº 142 de 19 de abril de 2010.

CONCEDER, a servidora **SILVANA DO SOCORRO SISO DE LIMA**, matrícula nº 3611/1, ocupante do cargo de Assistente Administrativo, lotada na Diretoria de Administração e Finanças-

DAF, Licença para o exercício de Atividade Classista, junto ao SINTEPA, no período de 12/02/2010 a 11/02/2013, sem prejuízo de sua remuneração.

A presente portaria retroagirá seus efeitos a contar de 11 de fevereiro de 2010.

SANDRA HELENA MORAIS LEITE
Presidente

INSTITUTO DE GESTÃO PREVIDENCIÁRIA DO ESTADO DO PARÁ

**PORTARIA LICENÇA PRÊMIO
NÚMERO DE PUBLICAÇÃO: 95018
PORTARIA Nº. 069/2010
BELÉM, 20 DE ABRIL DE 2010.**

O Presidente do Instituto de Gestão Previdenciária do Estado do Pará - IGEPREV, no uso das atribuições conferidas pela Lei nº 6.564, de 01 de agosto de 2003, alterada pelas Leis nº 6.672, de 02 de agosto de 2004 e nº 6.815, de 25 de janeiro de 2006.

CONSIDERANDO processo 2010/17911 - IGEPREV, de 21 de janeiro de 2010.

RESOLVE:

CONCEDER ao servidor **ALEXANDRE FERREIRA AZEVEDO**, matrícula 54193921-1, ocupante do cargo de Procurador e lotado na Procuradoria Jurídica, 30 (trinta) dias de Licença Prêmio, no período de 03/05/2010 a 01/06/2010, correspondente ao triênio 2005 a 2008.

REGISTRE-SE, PUBLIQUE-SE E CUMPRE-SE.

Walter Silveira Franco

Presidente do Instituto de Gestão Previdenciária do Estado do Pará

**REPUBLIÇÃO DE PORTARIA
NÚMERO DE PUBLICAÇÃO: 94730**

Republicada por ter ocorrido incorreção no DOE. 31.454 de 06 de setembro de 2009. Enviada em 23/04/2010.

**PORTARIA DE REVOGAÇÃO
NÚMERO DE PUBLICAÇÃO: 94755
PORTARIA Nº. 066/2010
BELÉM, 19 DE ABRIL DE 2010.**

O Presidente do Instituto de Gestão Previdenciária do Estado do Pará - IGEPREV, no uso das atribuições que lhe foram conferidas pelo Decreto Governamental de 02 de janeiro de 2007, alterada pelas Leis nº 6.672, de 2 de agosto de 2004, e Lei nº 6.815, de 25 de janeiro de 2006:

RESOLVE:

REVOGAR a Portaria Nº 227/2009, de 27 de novembro de 2009, publicada no Diário Oficial nº 31.555 de 30 de novembro de 2009 que cedeu ao Departamento de Trânsito do Estado do Pará - DETRAN o servidor VANDER PRADO MACHADO, matrícula 54183575-2, ocupante do cargo de Motorista, em função do pedido de exoneração conforme processo nº 2010/084508.

REGISTRE-SE, PUBLIQUE-SE E CUMPRE-SE.

Walter Silveira Franco

Presidente do Instituto de Gestão Previdenciária do Estado do Pará

**PORTARIA EXONERAÇÃO
NÚMERO DE PUBLICAÇÃO: 94769
PORTARIA Nº. 068/2010
BELÉM, 19 DE ABRIL DE 2010.**

O Presidente do Instituto de Gestão Previdenciária do Estado do Pará - IGEPREV, no uso das atribuições que lhe foram conferidas pelo Decreto Governamental de 02 de janeiro de 2007, alterada pelas Leis nº 6.672, de 02 de agosto de 2004 e Lei nº 6.815, de 25 de janeiro de 2006 e ainda processo nº 2010/84508.

RESOLVE:

EXONERAR, a pedido, o servidor **VANDER PRADO MACHADO**, matrícula 54183575-2, ocupante do cargo de Motorista, a contar de 23 de abril de 2010.

REGISTRE-SE, PUBLIQUE-SE E CUMPRE-SE.

Walter Silveira Franco

Presidente do Instituto de Gestão Previdenciária do Estado do Pará

**SECRETARIA DE ESTADO DE
DESENVOLVIMENTO URBANO E REGIONAL** 

**PORTARIA Nº. 482/2010
NÚMERO DE PUBLICAÇÃO: 94823**

PORTARIA Nº. 482/2010, DE 22 DE ABRIL DE 2010.

O SECRETÁRIO DE ESTADO DE DESENVOLVIMENTO URBANO E REGIONAL, NO USO DAS ATRIBUIÇÕES QUE LHE SÃO CONFERIDAS POR LEI;

CONSIDERANDO o que dispõe o Decreto nº. 1.945, de 13.12.2005, que adota normas de caráter geral para o cumprimento do estágio probatório e da avaliação especial de desempenho do servidor público civil, ocupante de cargo de provimento efetivo da administração direta, das autarquias e das fundações públicas do Estado do Pará;

CONSIDERANDO ainda o que estabelece a Lei Estadual nº. 5.810 de 24/01/1994, arts. 32 a 34, que dispõem acerca do estágio probatório;

CONSIDERANDO o resultado do relatório final da Comissão Especial de Avaliação de Desempenho - CESAD, instituída pela Portaria nº. 140/2010 de 27/01/2010, publicada no D.O.E. 31.595 de 28/01/2010.

R E S O L V E:

Homologar o resultado da Avaliação Especial de Desempenho, que considerou aprovados no Estágio Probatório os servidores abaixo citados, a contar do término do referido estágio, considerada apta ao exercício do cargo efetivo, com os respectivos conceitos no processo.

MAT.	NOME	CARGO	CONCEITO FINAL
5761000/2	Valdir Cardoso de Sousa	Técnico em Gestão Pública - Administrador	Bom
57188588/1	Selda Santos de Oliveira	Técnico em Gestão Pública - Contador	Excelente
55589913/1	Anderson Moraes Martins	Técnico em Gestão de Informática	Excelente
55590083/1	Ingrid Souto Franco de Sá Pereira	Técnico em Gestão Pública - Contador	Excelente

Dê Ciência, Registre-se, Publique-se e Cumpra-se.

JOSÉ DE ANDRADE RAIOL

Secretário de Estado de Desenvolvimento Urbano e Regional.

**PORTARIA Nº. 481/2010
NÚMERO DE PUBLICAÇÃO: 94685**

PORTARIA Nº. 481/2010, DE 22 DE ABRIL DE 2010.

O SECRETÁRIO DE ESTADO DE DESENVOLVIMENTO URBANO E REGIONAL - EM EXERCÍCIO, NO USO DAS ATRIBUIÇÕES QUE LHE SÃO CONFERIDAS POR LEI,

CONSIDERANDO o art. 74, § 2º da Lei nº. 5.810 de 24 de janeiro de 1994 e,

CONSIDERANDO o Memorando nº. 005/2010 - RH/DAF, datado de 20/04/2010.

R E S O L V E:

CONCEDER 08 (oito) dias de férias, à servidora GIANE DA ASSUNÇÃO QUEIROZ DOS SANTOS, Assistente Administrativo, matrícula 57196329/1, no período de 07 a 14/05/2010, interrompidas mediante Portaria nº. 848, de 11.08.2009, publicada no D.O.E. 31.481, de 12.08.2009.

Registre-se, Publique-se e Cumpra-se.

JOSÉ DE ANDRADE RAIOL

Secretário de Estado de Desenvolvimento Urbano e Regional.

**DIÁRIA
NÚMERO DE PUBLICAÇÃO: 95020
PORTARIA: 485/2010**

Objetivo: Conduzir o veículo para o Gerente de Obras, João Luiz Dias Albuquerque, que irá realizar visita técnica à obra do Sistema de Abastecimento de Água no município (PAC/CAIXA).
Fundamento Legal: Decreto 734/92

Origem: BELÉM/PA - BRASIL

Destino(s):

Bragança/PA - Brasil<br

Servidor(es):

57196031/Lêonidas das Neves Monteiro Leopoldino (Motorista) / 0.5 diárias (Completa) / de 23/04/2010 a 23/04/2010<br

Ordenador: José de Andrade Raiol

**DIÁRIA
NÚMERO DE PUBLICAÇÃO: 95010
PORTARIA: 484/2010**

Objetivo: Realizar visita técnica à obra do Sistema de Abastecimento de Água no município (PAC/CAIXA).

Fundamento Legal: Decreto 734/92

Origem: BELÉM/PA - BRASIL

Destino(s):

Bragança/PA - Brasil<br

Servidor(es):

57196791/João Luiz Dias Albuquerque (Téc. em Gestão de Infraestrutura - Engenheiro Civil) / 0.5 diárias (Completa) / de 23/04/2010 a 23/04/2010<br

Ordenador: José de Andrade Raiol

**DIÁRIA
NÚMERO DE PUBLICAÇÃO: 95029
PORTARIA: 486/2010**

Objetivo: Realizar visita técnica à obra do Sistema de Abastecimento de Água - PAC/FUNASA.

Fundamento Legal: Decreto 734/92

Origem: BELÉM /PA - BRASIL

Destino(s):

Abaetetuba/PA - Brasil<br

Servidor(es):

5195128/José de Andrade Raiol (Secretário de Estado) / 1.5 diárias (Completa) / de 23/04/2010 a 24/04/2010<br

Ordenador: Anna Carmela Fischetti Ferreira

**DIÁRIA
NÚMERO DE PUBLICAÇÃO: 95039
PORTARIA: 487/2010**

Objetivo: Conduzir o veículo para o Secretário de Estado, José de Andrade Raiol, que irá realizar visita técnica à obra do Sistema de Abastecimento de Água - PAC/FUNASA.

Fundamento Legal: Decreto 734/92

Origem: BELÉM /PA - BRASIL

Destino(s):

Abaetetuba/PA - Brasil<br

Servidor(es):

54195705/Gilmar Franco Mota (Motorista) / 1.5 diárias (Completa) / de 23/04/2010 a 24/02/2010<br

Ordenador: José de Andrade Raiol

**PORTARIA Nº. 483/2010
NÚMERO DE PUBLICAÇÃO: 94971**

PORTARIA Nº. 483/2010, DE 22 DE ABRIL DE 2010.

O SECRETÁRIO DE ESTADO DE DESENVOLVIMENTO URBANO E REGIONAL, NO USO DAS ATRIBUIÇÕES QUE LHE SÃO CONFERIDAS POR LEI.

RESOLVE:

1 - Conceder Suprimento de Fundo ao servidor RONALDO MOTA GONÇALVES, matrícula 57205957/2, CPF: 636.260.393 - 34, Assessor Especial, no valor de R\$ 200,00 (duzentos reais), obedecendo a seguinte classificação orçamentária:

07101.15.122.0125.4534 - Operacionalização das Ações Administrativas.

339030 - Material de Consumo.....R\$ 200,00

Fonte 0101 - Tesouro do Estado

2 - Determinar o período de 30 (trinta) dias, a contar da data de emissão da OBP, para aplicação e de 10 (dez) dias, para prestação de contas do referido suprimento.

Registre-se, Publique-se e Cumpra-se.

JOSÉ DE ANDRADE RAIOL

Secretário de Estado de Desenvolvimento Urbano e Regional.

**APOSTILAMENTO
NÚMERO DE PUBLICAÇÃO: 94980
NÚMERO: 1**

Assinatura: 22/04/2010

Valor: 0,00

Justificativa: incluir a Natureza de despesa 339039 à cláusula terceira do contrato nº 017/2010 - SEDURB

Contrato: 17/2010

Ordenador: José de Andrade Raiol

**TERMO ADITIVO A CONTRATO
NÚMERO DE PUBLICAÇÃO: 94915**

TERMO ADITIVO: 2

Data de Assinatura: 22/04/2010

Vigência: 30/04/2010 a 29/07/2010

Justificativa: prorrogação do prazo de vigência do contrato nº 81/2009.

Contrato: 81/2009

Contratado: M.M DE OLIVEIRA JUNIOR

Endereço: Tv Sn-17, Bairro: Cidade Nova, 612

CEP. 67133-000 - Ananindeua/PA

Ordenador: José de Andrade Raiol

COMPANHIA DE SANEAMENTO DO PARÁ

**COMPANHIA DE SANEAMENTO DO PARÁ - COSANPA
EXTRATO CONTRATUAL
Nº DO CONTRATO: 12/2010.**

PARTE CONTRATANTE: COMPANHIA DE SANEAMENTO DO PARÁ - COSANPA

PARTE CONTRATADA: FCF SERVIÇO DE CONSTRUÇÃO CIVIL LTDA., CNPJ Nº 07.953.707/0001-61.

OBJETO: Elaboração de Projeto Executivo Complementar de Reformulação dos Sistemas de Elevatórias das Redes Coletoras de Esgoto Sanitário existente nos bairros Guanabara e Marambaia, em Belém - Pará.

MODALIDADE DE LICITAÇÃO: CARTA CONVITE Nº 02/10

VIGÊNCIA DO CONTRATO: 08 (oito) meses, a contar da data da assinatura.

VALOR DO CONTRATO: R\$67.535,00

DOTAÇÃO ORÇAMENTÁRIA: Fonte COSANPA (40), Conta 44.42112.810070000.6210 e Subconta 322164.

DATA DA ASSINATURA: 03.03.2010

Ordenador da Despesa: Eduardo de Castro Ribeiro Júnior - Presidente

EXTRATO CONTRATUAL**Nº DO CONTRATO: 16/2010.**

PARTE CONTRATANTE: COMPANHIA DE SANEAMENTO DO PARÁ - COSANPA

PARTE CONTRATADA: MARIA DE NAZARÉ DA SILVA PEREIRA, CPF Nº 142102072-68

OBJETO: Prestação de trabalhos jurídicos de consultoria e assessoria nas áreas de direito do consumidor, comercial, com ênfase para o setor de mercado e saneamento básico, podendo a critério da Diretoria de Mercado e Procuradoria Jurídica da Companhia, exercer a representação da COSANPA, em qualquer Juízo, Tribunal e Repartição, inclusive para fins de ajuizamento de ações de cobrança.

MODALIDADE DE LICITAÇÃO: CARTA CONVITE Nº 07/10

VIGÊNCIA DO CONTRATO: 12 (doze) meses, a partir da assinatura do contrato.

VALOR DO CONTRATO: R\$51.600,00

DOTAÇÃO ORÇAMENTÁRIA: Fonte (40), Conta 4264411999200, Subconta 3241720

DATA DA ASSINATURA: 13.04.2010

Ordenador da Despesa: Eduardo de Castro Ribeiro Júnior - Presidente

EXTRATO DE TERMO ADITIVO**Nº DO CONTRATO ORIGINÁRIO: 55/08 - COSANPA****Nº DO TERMO ADITIVO: 7º**

PARTE CONTRATANTE: COMPANHIA DE SANEAMENTO DO PARÁ - COSANPA

PARTE CONTRATADA: CONSAN ENGENHARIA LTDA - CNPJ 34.609.503/0001-80.

OBJETO: Execução de obras e serviços para melhoria da qualidade da água do Sistema de Abastecimento de Água do Setor PAAR, na cidade de Ananindeua, Estado do Pará.

MODALIDADE DE LICITAÇÃO: Concorrência Nacional Nº 12/2007

VIGÊNCIA DO CONTRATO: 12 (doze) meses, a partir da data da publicação do extrato do Contrato, na I.O.E/PA

VALOR DO CONTRATO: R\$ 1.731.361,95

DOTAÇÃO ORÇAMENTÁRIA: Conta Funcional Programática 17.512.1227.3066- Saneamento Básico Urbano- Programa Água para Todos, Fonte 0181 Contra Partida do Governo do Estado para Financiamento e 0185 FGTS- Caixa Econômica Federal, Natureza da Despesa: 459.065.

ADITIVOS ANTERIORES:

1º - Ajuste de Quantitativo com Supressão do Valor Contratual

2º - Alteração de Cláusula

3º - Alteração de Cláusula e alteração de Quantitativo com acréscimo de valor

4º - Prazo

5º - Prazo

6º- Prazo

JUSTIFICATIVA E OBJETO DO TERMO ADITIVO: Ajuste de quantitativos com acréscimo do valor contratual.

Valor do aditivo: R\$32.859,80

DATA DE ASSINATURA: 13.04.2010

Ordenador da Despesa: Eduardo de Castro Ribeiro Júnior - Presidente

EXTRATO DE TERMO ADITIVO**Nº DO CONTRATO ORIGINÁRIO: 52/08 - COSANPA****Nº DO TERMO ADITIVO: 6º**

PARTE CONTRATANTE: COMPANHIA DE SANEAMENTO DO PARÁ - COSANPA

PARTE CONTRATADA: CONSAN ENGENHARIA LTDA - CNPJ 34.609.503/0001-80.

OBJETO: Execução de obras e serviços para melhoria da qualidade da água do Sistema de Abastecimento de Água do Setor Cordeiro de Farias, na cidade de Ananindeua, Estado do Pará.

MODALIDADE DE LICITAÇÃO: Concorrência Nacional Nº 22/2007

VIGÊNCIA DO CONTRATO: 12 (doze) meses, a partir da data da publicação do extrato do Contrato, na I.O.E/PA

VALOR DO CONTRATO: R\$ 1.826.094,87

DOTAÇÃO ORÇAMENTÁRIA: Conta Funcional Programática 17.512.1227.3066- Saneamento Básico Urbano- Programa Água para Todos, Fonte 0181 Contra Partida do Governo do Estado para Financiamento e 0185 FGTS - Caixa Econômica Federal, Natureza da Despesa: 459.065.

ADITIVOS ANTERIORES:

1º - Ajuste de Quantitativo com Acréscimo do Valor Contratual

2º - Alteração de Cláusula

3º - Prazo

4º - Prazo

5º- Prazo

JUSTIFICATIVA E OBJETO DO TERMO ADITIVO: Ajuste de quantitativos com acréscimo do valor contratual.

Valor do aditivo: R\$36.666,66

DATA DE ASSINATURA: 13.04.2010

Ordenador da Despesa: Eduardo de Castro Ribeiro Júnior- Presidente

EXTRATO DE TERMO ADITIVO**Nº DO CONTRATO ORIGINÁRIO: 21/09****Nº DO TERMO ADITIVO: 1º**

PARTE CONTRATANTE: COMPANHIA DE SANEAMENTO DO PARÁ - COSANPA

PARTE CONTRATADA: ELIZABETH CRISTINA DA SILVA FEITOSA, CPF: 305.428.202-34

OBJETO: Serviços Especializados em Direito Administrativo, para prestação de Consultoria em especial na Esfera de Licitações e Contratos Administrativos.

MODALIDADE DE LICITAÇÃO: Carta Convite Nº 11/09

VIGÊNCIA DO CONTRATO: 12 (doze) meses, a partir da assinatura do contrato.

VALOR DO CONTRATO: R\$ 58.708,00

DOTAÇÃO ORÇAMENTÁRIA: Conta 43.24101.2400, Fonte 40, Sub Conta 399214

JUSTIFICATIVA E OBJETO DO TERMO ADITIVO: Inclusão da cláusula de reajustamento de preços, que se dará com base no INPC/FGV; prorrogação do prazo contratual por mais 12 meses e Atualização do valor contratual.

DATA DA ASSINATURA: 31.03.2010

Ordenador da Despesa: Eduardo de Castro Ribeiro Júnior - Presidente

EXTRATO DE TERMO ADITIVO**Nº DO CONTRATO ORIGINÁRIO: 24/09****Nº DO TERMO ADITIVO: 1º**

PARTE CONTRATANTE: COMPANHIA DE SANEAMENTO DO PARÁ - COSANPA

PARTE CONTRATADA: FEMAC GEOSOLO ENGENHARIA LTDA - CNPJ 04.947.057/0001-53

OBJETO: Execução de quatro poços tubulares profundos na área metropolitana da cidade de Belém, Estado do Pará.

MODALIDADE DE LICITAÇÃO: Tomada de Preço Nº 04/09

VIGÊNCIA DO CONTRATO: 12 (doze) meses, contados a partir da assinatura do contrato.

VALOR DO CONTRATO: R\$ 1.418.484,00

DOTAÇÃO ORÇAMENTÁRIA: Fonte COSANPA 60 e GEP 61 - conta 1.6. 11102 8200 20000 6310.

JUSTIFICATIVA E OBJETO DO TERMO ADITIVO: prorrogação do prazo contratual por mais 06 meses.

DATA DA ASSINATURA: 24.03.2010

Ordenador da Despesa: Eduardo de Castro Ribeiro Júnior.

Presidente

EXTRATO DE TERMO ADITIVO**Nº DO CONTRATO ORIGINÁRIO: 46/07****Nº DO TERMO ADITIVO: 6º**

PARTE CONTRATANTE: COMPANHIA DE SANEAMENTO DO PARÁ - COSANPA

PARTE CONTRATADA: MAIA CONSTRUÇÕES LTDA - CNPJ 04.306.886/0001-57

OBJETO: Prestação de serviços com fornecimento de materiais e equipamentos para retirada de vazamentos em Adutoras de Água na Região Metropolitana de Belém - Pará.

MODALIDADE DE LICITAÇÃO: Carta Convite nº 19/07

VIGÊNCIA DO CONTRATO: 06 (seis) meses, contados a partir da assinatura do Contrato.

VALOR DO CONTRATO: R\$ 148.695,14

DOTAÇÃO ORÇAMENTÁRIA: Próprios da COSANPA - Conta 4152446997400 - Subconta 40-322172

ADITIVOS ANTERIORES:

1º - Prazo

2º - Prazo

3º - Prazo

4º - Prazo

5º - Prazo

JUSTIFICATIVA E OBJETO DO TERMO ADITIVO: Prorrogação do prazo contratual por mais 06 (seis) meses.

DATA DA ASSINATURA: 12.03.2010.

Ordenador da Despesa: Eduardo de Castro Ribeiro Júnior- Presidente

EXTRATO DE TERMO ADITIVO**Nº DO CONTRATO ORIGINÁRIO: 23/06.****Nº DO TERMO ADITIVO: 8º**

PARTE CONTRATANTE: COMPANHIA DE SANEAMENTO DO PARÁ - COSANPA

PARTE CONTRATADA: ELETROSEL SERVIÇOS ELÉTRICOS LTDA-ME - CNPJ 06.236.195/0001-50

OBJETO: prestação dos serviços de manutenção eletromecânica (preditiva, preventiva e corretiva) nos sistemas, instalações e equipamentos das Unidades Operacionais da COSANPA no município de Santarém, no interior do Estado do Pará.

MODALIDADE DE LICITAÇÃO: Carta Convite Nº 06/06

VIGÊNCIA DO CONTRATO: 06 (seis) meses, contados da sua assinatura.

VALOR DO CONTRATO: R\$ 147.732,90

DOTAÇÃO ORÇAMENTÁRIA: Próprios da COSANPA.

ADITIVOS ANTERIORES:

1º - Prazo

2º - Prazo

3º - Prazo

4º - Prazo

5º - Prazo

6º - Prazo

7º- Prazo

JUSTIFICATIVA E OBJETO DO TERMO ADITIVO: Prorrogação do prazo contratual por mais 06 (seis) meses.

DATA DA ASSINATURA: 07.04.2010

Ordenador da Despesa: Eduardo de Castro Ribeiro Júnior - Presidente

EXTRATO DE TERMO ADITIVO**Nº DO CONTRATO ORIGINÁRIO: 76/09.****Nº DO TERMO ADITIVO: 1º**

PARTE CONTRATANTE: COMPANHIA DE SANEAMENTO DO PARÁ - COSANPA

PARTE CONTRATADA: INOVA COMÉRCIO DE PRODUTOS DE PROTEÇÃO INDIVIDUAL LTDA. - CNPJ 10.681.181/0001-12

OBJETO: Fornecimento de tubos galvanizado sem costura - lote I, para aplicação nos poços tubulares profundos de lençol artesiano nos Sistemas da COSANPA no Estado do Pará.

MODALIDADE DE LICITAÇÃO: Pregão eletrônico Nº 19/09

VIGÊNCIA DO CONTRATO: 05 (cinco) meses, contados da data de assinatura.

VALOR DO CONTRATO: R\$ 131.740,40.

DOTAÇÃO ORÇAMENTÁRIA: Fonte 40, conta nº 4575321997400, subconta 40-202050

JUSTIFICATIVA E OBJETO DO TERMO ADITIVO: Prorrogação do prazo contratual por mais 05 (cinco) meses, alteração qualitativa e acréscimo no valor contratual.

Valor do aditivo: R\$9.000,00

DATA DA ASSINATURA: 30.03.2010

Ordenador da Despesa: Eduardo de Castro Ribeiro Júnior - Presidente

EXTRATO DE TERMO ADITIVO**Nº DO CONTRATO ORIGINÁRIO: 78/07- COSANPA****Nº DO TERMO ADITIVO: 8º**

PARTE CONTRATANTE: COMPANHIA DE SANEAMENTO DO PARÁ -COSANPA.

PARTE CONTRATADA: CONSAN ENGENHARIA LTDA, CNPJ nº 34.609.503/0001-80.

OBJETO: Execução de serviços e obras de ampliação e melhoria do sistema de abastecimento de água dos conjuntos Cordeiro de Farias e Paar, em Belém no Estado do Pará.

MODALIDADE DE LICITAÇÃO: Concorrência Nacional Nº 05/07

VIGÊNCIA DO CONTRATO: 09 (nove) meses, contados a partir da data de assinatura do contrato.

VALOR DO CONTRATO: R\$ 3.269.890,81

DOTAÇÃO ORÇAMENTÁRIA: CAIXA ECONOMICA FEDERAL E GOVERNO DO ESTADO DO PARÁ

ADITIVO ANTERIOR:

1º - Prazo

2º - Acréscimo do valor contratual

3º - Alteração da Cláusula Sexta

4º - Prazo

5º - Prazo

6º - Prazo

7º - Inclusão da cláusula de reajustamento de preços

JUSTIFICATIVA E OBJETO DO TERMO ADITIVO: Prorrogação do prazo contratual por mais 03 (três) meses.

DATA DA ASSINATURA: 17.03.2010

ORDENADOR DA DESPESA: Eduardo de Castro Ribeiro Júnior - Presidente

COMPANHIA DE HABITAÇÃO DO ESTADO DO PARÁ

COMPANHIA DE HABITAÇÃO DO ESTADO DO PARÁ**NÚMERO DE PUBLICAÇÃO: 95019****RESULTADO PREGÃO ELETRÔNICO 02/2010**

Objeto: Contratação de Empresa para Aquisição de açúcar e café para reposição do estoque desta Companhia

Empresa Vencedora: ROCYVALDA MARIA DAMASCENO COMERCIAL ME

Valor Global: R\$ 6.664,00 (seis mil, seiscentos e sessenta e quatro reais)

Belém, 14 de abril de 2010

Pregoeira

COMPANHIA DE HABITAÇÃO DO ESTADO DO PARÁ**NÚMERO DE PUBLICAÇÃO: 95022****RESULTADO PREGÃO ELETRÔNICO 03/2010**

Objeto: Contratação de Empresa para prestação de serviço de manutenção preventiva e corretiva dos aparelhos Condicionadores de Ar tipo Janela e tipo Split, bebedouros e refrigeradores, pertencentes a COHAB-PA, com fornecimento total de peças.

Empresa Vencedora: M. FOLHA ENGENHARIA, COMÉRCIO E REPRESENTAÇÕES LTDA

Valor Global: R\$ 47.980,00 (quarenta e sete mil. Novecentos e oitenta reais)

Belém, 14 de abril de 2010

Pregoeira

SECRETARIA DE ESTADO DE AGRICULTURA



SUPRIMENTO DE FUNDO NÚMERO DE PUBLICAÇÃO: 95043 PORTARIA: 049/2010

Prazo para Aplicação (em dias): 30
Prazo para Prestação de Contas (em dias): 15
Servidor: Nelson Antonio de Souza
Cargo: Aux. Administrativo
Matrícula Funcional: 240071
Recurso(s):
Programa de Trabalho Fonte do Recurso Natureza da Despesa Valor
14122012545340000 0101000000 339033 141.00

Observação: Atender despesas de pronto pagamento (travessia de balsa) ao município de Cametá.
Ordenador: claudinor pedro faleiro

DIÁRIA NÚMERO DE PUBLICAÇÃO: 95027 PORTARIA: 280/2010

Objetivo: Conduzir o servidor Raimundo Pimentel ao município de Cametá.
Fundamento Legal: Lei 5.810/1994
Origem: BELÉM/PA - BRASIL
Destino(s):
Cametá/PA - Brasil<br
Servidor(es):
240071/Nelson Antonio de Souza (Aux. Administrativo) / 1.5 diárias (Completa) / de 22/04/2010 a 23/04/2010<br
Ordenador: claudinor pedro faleiro

CONTRATO NÚMERO DE PUBLICAÇÃO: 94849 CONTRATO: 9/2010

Objeto: O fornecimento de tratores de pneus, implementos agrícolas, máquinas pesadas e caminhão, conforme especificações do Termo de Referência do Anexo I do Edital Pregão Eletrônico nº. 013/2009 SAGRI, destinados ao atendimento das necessidades desta Secretaria de Estado de Agricultura.
Valor Total: 5.022.504,00
Data Assinatura: 22/04/2010
Vigência: 22/04/2010 a 31/12/2010
Pregão Eletrônico: 13/2009

Programa de Trabalho	Natureza da Despesa	Fonte do Recurso	Origem do Recurso
20601127762310000	449052	6121000000	Estadual
20601127762310000	449052	0306000000	Estadual
20601127762310000	449052	0106000000	Estadual
20601127762310000	449052	6146000000	Estadual

Contratado: SULPARÁ CAMINHÕES E MÁQUINAS LTDA
Endereço: Rod PA-150, s/n
CEP. 68506-670 - Marabá/PA
Ordenador: Cássio Alves Pereira

CONTRATO NÚMERO DE PUBLICAÇÃO: 94860 CONTRATO: 10/2010

Objeto: O fornecimento de fornecimento de maquinas pesadas, conforme especificações do Termo de Referência do Anexo I do Edital Pregão Eletrônico nº. 013/2009 SAGRI, destinados ao atendimento das necessidades desta Secretaria de Estado de Agricultura.
Valor Total: 742.000,00
Data Assinatura: 22/04/2010
Vigência: 22/04/2010 a 31/12/2010
Pregão Eletrônico: 13/2009

Programa de Trabalho	Natureza da Despesa	Fonte do Recurso	Origem do Recurso
20601127762310000	449052	0106000000	Estadual
20601127762310000	449052	6146000000	Estadual

Contratado: CNH LATIN AMERICANA LTDA
Endereço: Av Gen David Sarnóff, 2237
CEP. 32210-110 - Contagem/MG
Ordenador: Cássio Alves Pereira

DIÁRIA NÚMERO DE PUBLICAÇÃO: 94658 PORTARIA: 127/2010

Objetivo: Discutir com organizações de produtores familiares e orientar sobre o novo procedimento para recebimento de sementes de feijão caupi.
Fundamento Legal: Lei 5.810-1994
Origem: SATARÉM/PA - BRASIL
Destino(s):
Terra Santa/PA - Brasil<br
Servidor(es):
17850/João Figueira Batista (Engº Agrônomo) / 2.5 diárias (Completa) / de 22/04/2010 a 24/04/2010<br
Ordenador: Cássio Alves Pereira

CONTRATO NÚMERO DE PUBLICAÇÃO: 94830 CONTRATO: 8/2010

Objeto: O fornecimento de tratores de pneus, conforme especificações do Termo de Referência do Anexo I do Edital Pregão Eletrônico nº. 013/2009 SAGRI, destinados ao atendimento das necessidades desta Secretaria de Estado de Agricultura.

Valor Total: 5.158.221,00
Data Assinatura: 22/04/2010
Vigência: 22/04/2010 a 31/12/2010
Pregão Eletrônico: 13/2009

Programa de Trabalho	Natureza da Despesa	Fonte do Recurso	Origem do Recurso
20601127762310000	449052	0306000000	Estadual
20601127762310000	449052	6121000000	Estadual
20601127762310000	449052	6146000000	Estadual
20601127762310000	449052	0106000000	Estadual

Contratado: AGROMAX EQUIPAMENTOS AGRÍCOLAS LTDA
Endereço: Rod BR-316, 555
CEP. 67030-000 - Ananindeua/PA
Ordenador: Cássio Alves Pereira

CONTRATO NÚMERO DE PUBLICAÇÃO: 94797 CONTRATO: 7/2010

Objeto: O fornecimento de tratores de pneus, implementos agrícolas e máquinas pesadas, conforme especificações do Termo de Referência do Anexo I do Edital Pregão Eletrônico nº. 013/2009 SAGRI, destinados ao atendimento das necessidades desta Secretaria de Estado de Agricultura.

Valor Total: 7.275.850,00
Data Assinatura: 22/04/2010
Vigência: 22/04/2010 a 31/12/2010
Pregão Eletrônico: 13/2009

Programa de Trabalho	Natureza da Despesa	Fonte do Recurso	Origem do Recurso
20601127762310000	449052	0306000000	Estadual
20601127762310000	449052	6121000000	Estadual
20601127762310000	449052	6146000000	Estadual
20601127762310000	449052	0106000000	Estadual

Contratado: REIMAC - REDENÇÃO IMPLEMENTOS E MAQUINAS AGRÍCOLAS LTDA
Endereço: Av Araguaia, 1222
CEP. 68550-253 - Redenção/PA
Ordenador: Cássio Alves Pereira

ADMISSÃO DE SERVIDOR NÚMERO DE PUBLICAÇÃO: 95218

Órgão: SECRETARIA DE ESTADO DE AGRICULTURA
Modalidade de Admissão: Temporário
Ato: CONTRATO
Data de Admissão: 01/04/2010
Nome do Servidor Cargo do Servidor Término Vínculo Observação
ALUIZIO LOBATO TORRES TECNICO EM GESTÃO PÚBLICA - ECONOMISTA01/10/2010
Ordenador: Cássio Alves Pereira

INSTITUTO DE TERRAS DO PARÁ

DIÁRIA NÚMERO DE PUBLICAÇÃO: 95162 PORTARIA: 784/2010

Objetivo: realizar reuniões para redimir conflitos nas Comunidades Quilombolas
Fundamento Legal: Artigo 145 da Lei nº 5.810, de 24/01/1994
Origem: BELÉM/PA - BRASIL
Destino(s):
ABAETETUBA E MOCAJUBA/PA - Brasil<br
Servidor(es):
000000000000/MARCELO GUSTAVO COELHO DA COSTA (COLABORADOR EVENTUAL) / 2.5 diárias (Completa) / de 26/04/2010 a 28/04/2010<br
Ordenador: LEILA MÁRCIA SOUSA DE LIMA ELIAS

DIÁRIA NÚMERO DE PUBLICAÇÃO: 95189 PORTARIA: 790/2010

Objetivo: Realizar reuniões para redimir conflitos nas Comunidades Quilombolas
Fundamento Legal: Artigo 145 da Lei nº 5.810, de 24/01/1994
Origem: BELÉM/PA - BRASIL
Destino(s):
ABAETETUBA E MOCAJUBA/PA - Brasil<br
Servidor(es):
52582863/NELSON CASTRO CHADA (OUVIDOR) / 2.5 diárias (Completa) / de 26/04/2010 a 28/04/2010
31682551/RAIMUNDO ASSUNÇÃO BAHIA (MOTORISTA) / 2.5

diárias (Completa) / de 26/04/2010 a 28/04/2010
58199034/ROZA MARLENE MODOLO (GERENTE DE PROJ. ESPECIAL) / 2.5 diárias (Completa) / de 26/04/2010 a 28/04/2010
31689481/SAMUEL SILVA ALMEIDA (ENGENHEIRO FLORESTAL) / 2.5 diárias (Completa) / de 26/04/2010 a 28/04/2010<br
Ordenador: LEILA MÁRCIA SOUSA DE LIMA ELIAS

DIÁRIA NÚMERO DE PUBLICAÇÃO: 95215 PORTARIA: 792/2010

Objetivo: Iniciar os trabalhos para atendimento da demanda por regularização fundiária; em Santa Isabel do Pará/PA, para supervisionar o andamento dos trabalhos da equipe terceirizadas; e em Bujaru/PA, para acompanhar os trabalhos da Produtora Amazon Filmes S/S Ltda.
Fundamento Legal: Artigo 145 da Lei nº 5.810, de 24/01/1994
Origem: BELÉM/PA - BRASIL
Destino(s):
MOJÚ/PA - Brasil<br
Servidor(es):
571933741/FÁBIO CONCEIÇÃO NEVES GOMES (MOTORISTA) / 1.5 diárias (Completa) / de 22/04/2010 a 23/04/2010
572136191/GLEICY MERCES DE ARAUJO ROCHA (TÉC. EM GESTÃO DE DESENV. AGRÁRIO E FUNDIÁRIO) / 1.5 diárias (Completa) / de 22/04/2010 a 23/04/2010
31681581/JOSÉ UCHOA DE VASCONCELOS (AGRIMENSOR) / 1.5 diárias (Completa) / de 22/04/2010 a 23/04/2010
31695881/WILLIAMS E SILVA FERNANDES (ENGº AGRÔNOMO) / 1.5 diárias (Completa) / de 22/04/2010 a 23/04/2010<br
Ordenador: LEILA MÁRCIA SOUSA DE LIMA ELIAS

PORTARIA Nº 0788, DE 20 DE ABRIL DE 2010 NÚMERO DE PUBLICAÇÃO: 94752

Criar o PROJETO ESTADUAL DE ASSENTAMENTO SUSTENTÁVEL REPARTIMENTO, localizado no Município de Santarém, Estado do Pará.

O Presidente do Instituto de Terras do Estado do Pará, no uso das atribuições que lhes são conferidas pelo art. 2º, incisos VI e VIII, e Art. 5º, alíneas a e k, da Lei 4.584 de 08 de outubro de 1975 e o Art. 17, inciso II, c, do Decreto 063 de 14/03/2007;
CONSIDERANDO a necessidade de encaminhamento visando dar destinação ao imóvel rural denominado **GLEBA NOVA OLINDA**, com área de 181.875,4370 hectares (Cento e oitenta e um mil, oitocentos e setenta e cinco hectares, quarenta e três ares e setenta centiares), localizado no Município de Santarém e Juruti, no Estado do Pará, arrecadada pelo ITERPA através do Processo Administrativo 1999/231086, Portaria ITERPA n. 798/1999 (DOE 29117, de 28/12/1999) e matriculada em 03.04.2000 no Cartório de Registro de Imóveis, Comarca de Santarém, sob o nº 12.977, f. 1 do livro 02; e em 09.05.2000 no Cartório de Registro de Imóveis de Óbidos, Comarca de Óbidos, sob o nº 2206, f. 2206 do livro 02.

CONSIDERANDO a necessidade da criação do Projeto Estadual de Assentamento Sustentável em terras públicas estaduais para atendimento da demanda da Associação da Comunidade de Repartimento.

CONSIDERANDO que o Conselho Diretor do ITERPA procedeu à análise no Processo 2009/63198 e decidiu pela regularidade da proposta em 16 de abril de 2009, de acordo com os atos normativos que regulamentam a matéria;

RESOLVE:

Art. 1º Criar o **PROJETO ESTADUAL DE ASSENTAMENTO SUSTENTÁVEL REPARTIMENTO**, com área de cerca de 8.072.2794 (oito mil, setenta e dois hectares, vinte e sete ares e noventa e quatro centiares), localizado no Município de Santarém, Estado do Pará que prevê o assentamento de 33 (trinta e três) famílias.

Art. 2º O Presidente do ITERPA, em articulação com as diretorias da Autarquia adotará as providências necessárias para sua implementação.

REGISTRE-SE E PUBLIQUE-SE.

JOSÉ HEDER BENATTI-Presidente

PORTARIA Nº 0787, DE 20 DE ABRIL DE 2010 NÚMERO DE PUBLICAÇÃO: 94741

Criar o PROJETO ESTADUAL DE ASSENTAMENTO AGROEXTRATIVISTA PRESIDENTE PRUDENTE - MONTE SINAÍ, localizado no Município de Juruti, Estado do Pará.

O Presidente do Instituto de Terras do Estado do Pará, no uso das atribuições que lhes são conferidas pelo art. 2º, incisos VI e VIII, e Art. 5º, alíneas a e k, da Lei 4.584 de 08 de outubro de 1975 e o Art. 17, inciso II, c, do Decreto 063 de 14/03/2007;

CONSIDERANDO a necessidade de encaminhamento visando dar destinação ao imóvel rural denominado **GLEBA CURUMUCURI**, com área de 274.118,5876 hectares (Duzentos e setenta e quatro mil, cento e dezoito hectares, cinquenta e oito ares e setenta e seis centiares), localizado no Município de Juruti, no Estado do Pará, arrecadada pelo ITERPA através do

Processo Administrativo 2002/167085, Portaria ITERPA n. 2.555, de 22/10/2002 (DOE 29.809, de 24/10/2002) e matriculada em 09/11/2009 no Cartório de Registro de Imóveis da Comarca de Óbidos, sob o nº 2440, do livro 02.

CONSIDERANDO a necessidade da criação do Projeto Estadual de Assentamento Agroextrativista em terras públicas estaduais para atendimento da demanda da Associação das Comunidades da Região do Juruti Velho – ACOJURVE.

CONSIDERANDO que o Conselho Diretor do ITERPA procedeu à análise no Processo 2008/18583 e decidiu pela regularidade da proposta em 16 de abril de 2009, de acordo com os atos normativos que regulamentam a matéria;

RESOLVE:

Art. 1º Criar o **PROJETO ESTADUAL DE ASSENTAMENTO AGROEXTRATIVISTA PRESIDENTE PRUDENTE – MONTE SINAÍ**, com área de cerca de 5.646.1768 (cinco mil, seiscentos e quarenta e seis hectares, dezessete ares e sessenta e oito centiares), localizado no Município de Juruti, Estado do Pará que prevê o assentamento de **51** (cinquenta e uma) famílias.

Art. 2º O Presidente do ITERPA, em articulação com as diretorias da Autarquia adotará as providências necessárias para sua implementação.

REGISTRE-SE E PUBLIQUE-SE.

JOSÉ HEDER BENATTI-Presidente

PORTARIA Nº 0786, DE 20 DE ABRIL DE 2010

NÚMERO DE PUBLICAÇÃO: 94727

Criar o **PROJETO ESTADUAL DE ASSENTAMENTO AGROEXTRATIVISTA MARIAZINHA-ARACATI**, localizado no Município de Santarém, Estado do Pará.

O Presidente do Instituto de Terras do Estado do Pará, no uso das atribuições que lhes são conferidas pelo art. 2º, incisos VI e VIII, e Art. 5º, alíneas *a* e *k*, da Lei 4.584 de 08 de outubro de 1975 e o Art. 17, inciso II, *c*, do Decreto 063 de 14/03/2007;

CONSIDERANDO a necessidade de **encaminhamento** visando dar destinação ao imóvel rural denominado **GLEBA NOVA OLINDA**, com área de 181.875,4370 hectares (Cento e oitenta e um mil, oitocentos e setenta e cinco hectares, quarenta e três ares e setenta centiares), localizado no Município de Santarém e Juruti, no Estado do Pará, arrecadada pelo ITERPA através do Processo Administrativo 1999/231086, Portaria ITERPA n. 798/1999 (DOE 29117, de 28/12/1999) e matriculada em 03.04.2000 no Cartório de Registro de Imóveis, Comarca de Santarém, sob o nº 12977, f. 1 do livro 02; e em 09.05.2000 no Cartório de Registro de Imóveis de Óbidos, Comarca de Óbidos, sob o nº 2206, f. 2206 do livro 02.

CONSIDERANDO a necessidade da criação do Projeto Estadual de Assentamento Agroextrativista em terras públicas estaduais para atendimento da demanda da Associação de Moradores e Trabalhadores Rurais Agroextrativistas da Comunidade Mariazinha Alto Rio Maró - ACOAMA;

CONSIDERANDO que o Conselho Diretor do ITERPA procedeu à análise no Processo 2009/317338 e decidiu pela regularidade da proposta em 16 de abril de 2009, de acordo com os atos normativos que regulamentam a matéria;

RESOLVE:

Art. 1º Criar o **PROJETO ESTADUAL DE ASSENTAMENTO AGROEXTRATIVISTA MARIAZINHA-ARACATI**, com área de cerca de 10.317,0035 hectares (dez mil, trezentos e dezessete hectares, trinta e cinco centiares), localizado no Município de Santarém, Estado do Pará que prevê o assentamento de 22 (vinte e duas) famílias.

Art. 2º O Presidente do ITERPA, em articulação com as diretorias da Autarquia adotará as providências necessárias para sua implementação.

REGISTRE-SE E PUBLIQUE-SE.

JOSÉ HEDER BENATTI-Presidente

PORTARIA Nº 0629

NÚMERO DE PUBLICAÇÃO: 94703

O Presidente do Instituto de Terras do Pará – ITERPA, no uso das atribuições que lhe confere o artigo 5º, alíneas “g” e “k” da Lei Estadual nº 4.584, de 08 de outubro de 1975, e ;

CONSIDERANDO o **Parágrafo único** da **PORTARIA Nº 0544, de 23 de março de 2010**, publicada no Diário Oficial do Estado nº **31.632, de 25 de março de 2010**,

R E S O L V E:

I- DESIGNAR os servidores **ROBSON JOSÉ CARRERA RAMOS**, Técnico em Gestão de Desenvolvimento Agrário, Coordenador de Cadastro de Imóveis Rurais, Matrícula nº 57198053/1; **NAIRE ALVES DOS SANTOS**, Assessor, Matrícula nº 55589021/1; **ERIVANDA BARBOSA DE OLIVEIRA SILVA**, Procurador Autárquico, Matrícula nº 54187945/3; **ROSANGELA MARIA CORREA LAGOS**, Consultor Jurídico, **FERNANDO JOSÉ ALVES PALHETA**, Operador de Máquina Copiadora, Matrícula nº 3168379/1; **GLEICY MERCÊS DE ARAÚJO ROCHA**, Técnico em Gestão de Desenvolvimento Agrário, Matrícula nº 57213619/1;

CARMEN LÚCIA NASCIMENTO SANTOS, Técnico em Gestão de Desenvolvimento Agrário, Matrícula nº 80845087/1; **JOÃO GUILHERME DA SILVA QUEIROZ**, Assistente Técnico, Matrícula nº 3165612/1; **JAQUELINE BORGES GONÇALVES**, Técnico em Gestão de Desenvolvimento Agrário, Matrícula nº 55588180/2; **FRANCIMARI COLARES DE OLIVEIRA**, Técnico em Gestão de Desenvolvimento Agrário, Matrícula nº 57211298/1; **MANOEL BENEDITO COSTA ALEIXO**, Datilógrafo, Matrícula nº 3166104/1; **MARIA ALZENORA DE ALMEIDA**, Engenheiro, Gerente Operacional Móvel, Matrícula nº 3168085/1; **ERIK BRUNO DA SILVA BATISTA**, Técnico em Gestão de Desenvolvimento Agrário, Gerente de Regularização Fundiária, Matrícula nº 80845096/1; **JOSÉ ELI DA COSTA**, Técnico Agrimensor, Gerente Operacional Móvel, Matrícula nº 3168131/1; **LUIZ CARLOS REPILA DE MIRANDA**, Técnico Agrimensor, Gerente Operacional Móvel, Matrícula nº 3170098/1; **BRENDA CORDOVIL CORRÊA DOS SANTOS**, Assessor, Matrícula nº 57176487/3, **JOÃO BOSCO FORTES DE CASTRO JUNIOR**, Técnico em Gestão de Desenvolvimento Agrário, Matrícula nº 80845162/1; **ALLISON REYNALDO DA COSTA CASTRO**, Técnico em Gestão de Desenvolvimento Agrário, Matrícula nº 80845072/1; **RENATA GUIZARDE QUEIROZ DE LEÃO**, Assistente Administrativo, Matrícula nº 57195917/1; **PAULO ALVES DE MELO**, Técnico em Gestão de Desenvolvimento Agrário, Matrícula nº 57197998/2; **DANNY SILVERIO FERREIRA SOUSA**, Técnico em Gestão de Desenvolvimento Agrário, Matrícula nº 80845094/1 e **EDMILSON MARTINS DA SILVA**, Engenheiro, Coordenador de Documentação e Informação, Matrícula nº 3165949/1, para sob a **Coordenadoria Geral** do primeiro, constituírem a Comissão Temporária de Análises de Processos - **CTAP**, para agilizar a finalização dos processos de titulação de áreas individuais e coletivas.

II- Esta Portaria entra em vigor na data de sua publicação e terá a vigência de **06 (seis)** meses, revogadas as disposições em contrário.

REGISTRE-SE, PUBLIQUE-SE e CUMPRA-SE.

INSTITUTO DE TERRAS DO PARÁ – ITERPA, 30 de março de 2010.

JOSÉ HEDER BENATTI-Presidente

* Republicada por ter sido feita algumas alterações, publicada no Diário Oficial do Estado nº 31.637, de 01 de abril de 2010.

PORTARIA Nº 0795

NÚMERO DE PUBLICAÇÃO: 94565

O **PRESIDENTE DO INSTITUTO DE TERRAS DO PARÁ – ITERPA**, no uso das atribuições que lhe são conferidas pelo artigo 5º, alínea “b” da Lei Estadual nº 4.584, de 08 de outubro de 1975, combinado com o art. 1º da Lei Estadual nº 5.810, de 24 de janeiro de 1994, e inciso XIII do art. 18 do Decreto nº 063, de 14 de março de 2007;

CONSIDERANDO o **MEMORANDO** nº **01/2010**, de **20 de abril de 2010**, expedido nos autos do processo administrativo nº **2004/135763**,

R E S O L V E:

I – **DESIGNAR** a prorrogação por mais **30 (trinta)** dias, do prazo da **Portaria nº 0462, de 11 de março de 2010**, publicada no Diário Oficial do Estado nº **31.625, de 16 de março de 2010**, para conclusão dos trabalhos.

II – Esta Portaria entra em vigor na data de sua publicação, retroagindo os seus efeitos a **16 de abril de 2010**.

REGISTRE-SE, PUBLIQUE-SE e CUMPRA-SE.

INSTITUTO DE TERRAS DO PARÁ – ITERPA, 20 de abril de 2010.

JOSÉ HEDER BENATTI-Presidente

EDITAL DE NOTIFICAÇÃO

NÚMERO DE PUBLICAÇÃO: 94578

PROCESSO Nº.: 2004/347005

INTERESSADO.: LUIZ OLAVO GONÇALVES DE MOURA

MUNICÍPIO.: CAMETÁ

ASSUNTO.: PLOTAGEM DE ÁREA

O Presidente do **INSTITUTO DE TERRAS DO PARÁ – ITERPA**, Autarquia Estadual, criada pela Lei Estadual nº 4.584/75, publicada no Diário Oficial do Estado de 15.11.1975, com sede na Rua Farias de Brito, nº 56, Bairro de São Braz, CEP. 66.090-270, Belém/PA, no uso das atribuições que lhe são conferidas pelo art. 5º, alínea “g”, da Lei nº 4.584/1975, tendo em vista a impossibilidade para a notificação via remessa postal, vem, por meio deste, **NOTIFICAR** o Sr. **LUIZ OLAVO GONÇALVES DE MOURA**, que a Solicitação de Plotagem de Área, objeto do processo administrativo nº **2004/347005**, foi arquivado, com base em pareceres técnico e jurídico, constante dos autos. O prazo para interposição de recurso administrativo é de **15 (quinze) dias**, a contar da data da presente notificação, conforme o § 4º, art. 8º da Instrução Normativa do ITERPA nº 02/2007.

Belém (Pa), 20 de abril de 2010.

JOSÉ HEDER BENATTI-Presidente

PORTARIA Nº 0789, DE 20 DE ABRIL DE 2010

Número de Publicação: 94575

O Presidente do Instituto de Terras do Pará – ITERPA, no uso das atribuições que lhe confere o artigo 5º, alíneas “g” e “k” da Lei Estadual n. 4.584, de 08 de outubro de 1975, e

CONSIDERANDO que o Decreto – Lei n. 2.375, de 24 de novembro de 1987, atribui expressamente aos Estados-membros a faculdade de promover a arrecadação de terras públicas devolutas de seu domínio, observando, no que couber, as disposições do art. 28 da Lei n. 6.383, de 07 de dezembro de 1976;

CONSIDERANDO que o Instituto de Terras do Pará – ITERPA é o Órgão executor da política fundiária do Estado do Pará em tudo quanto se referir às suas terras devolutas, a teor do art. 2º da Lei n. 4.584/75, cabendo-lhe, assim, dentre outras atribuições, a de extramar o patrimônio público do particular;

CONSIDERANDO que, os estudos realizados pela Diretoria de Gestão de Desenvolvimento Agrário e Fundiário – DEAF, do ITERPA, em conformidade com os dados constantes dos mapas cadastrais do Instituto, constataram o domínio do Estado do Pará sobre terras devolutas devidamente mapeadas e localizadas no Município de Santa Maria das Barreiras, identificada como colônia Nova Esperança, abrangendo área de 53.943,1703 hectares;

CONSIDERANDO, os termos da Instrução Normativa 002/2009, do ITERPA, no que se refere à arrecadação da área total, com ressalva à possíveis retificações de área e averbações cartoriais posteriores;

CONSIDERANDO por último, tudo o que consta do Processo Administrativo n. **2009/129718**, no âmbito do ITERPA.

RESOLVE:

I - ARRECADAR, área de terra devoluta, incorporando-a ao patrimônio do Estado do Pará, que passa a ser denominada **“Gleba Nova Esperança”**, com **53.943,1703 (cinquenta e tres mil, novecentos e quarenta e tres hectares, dezessete ares e tres centiares)**, situada no **Município de Santa Maria das Barreiras**, com limites, confrontações e demais especificações técnicas constantes em **Memorial Descritivo** elaborado pelo **ITERPA**, nos seguintes termos: Partindo do marco M-1, definido pela coordenada geográfica de Latitude 8º21’37,87” Sul e Longitude 49º50’54,91” Oeste, Elipsóide SAD 69 e pela coordenada plana UTM 9.075.658,735m Norte e 626.779,477m Leste, referida ao Meridiano Central 51º WGr; deste, seguindo com uma distância de 39.472,44 metros e com o azimute plano de 201º27’38”, chega-se no marco M-2; deste, seguindo com uma distância de 7.411,11 metros e com o azimute plano de 210º58’45”, chega-se no marco M-3; deste, seguindo com uma distância de 1.520,97 metros e com o azimute plano de 329º44’52”, chega-se no marco M-4; deste, seguindo com uma distância de 1.708,51 metros e com o azimute plano de 241º02’57”, chega-se no marco M-5; deste, seguindo com uma distância de 1.504,42 metros e com o azimute plano de 314º37’36”, chega-se no marco M-6; deste, seguindo com uma distância de 1.583,04 metros e com o azimute plano de 320º59’53”, chega-se no marco M-7; deste, seguindo com uma distância de 1.030,70 metros e com o azimute plano de 25º40’19”, chega-se no marco M-8; deste, seguindo com uma distância de 1.345,93 metros e com o azimute plano de 292º20’19”, chega-se no marco M-9; deste, seguindo com uma distância de 481,97 metros e com o azimute plano de 283º31’53”, chega-se no marco M-10; deste, seguindo com uma distância de 882,60 metros e com o azimute plano de 307º18’37”, chega-se no marco M-11; deste, seguindo com uma distância de 1.047,56 metros e com o azimute plano de 32º56’55”, chega-se no marco M-12; deste, seguindo com uma distância de 1.548,11 metros e com o azimute plano de 336º18’49”, chega-se no marco M-13; deste, seguindo com uma distância de 914,55 metros e com o azimute plano de 21º14’35”, chega-se no marco M-14; deste, seguindo com uma distância de 933,75 metros e com o azimute plano de 262º30’29”, chega-se no marco M-15; deste, seguindo com uma distância de 1.015,77 metros e com o azimute plano de 312º19’08”, chega-se no marco M-16; deste, seguindo com uma distância de 14.555,24 metros e com o azimute plano de 6º00’04”, chega-se no marco M-17; deste, seguindo com uma distância de 17.997,53 metros e com o azimute plano de 27º57’16”, chega-se no marco M-18; deste, seguindo com uma distância de 1.362,82 metros e com o azimute plano de 61º26’58”, chega-se no marco M-19; deste, seguindo com uma distância de 774,22 metros e com o azimute plano de 72º47’17”, chega-se no marco M-20; deste, seguindo com uma distância de 2.013,36 metros e com o azimute plano de 65º16’13”, chega-se no marco M-21; deste, seguindo com uma distância de 2.380,76 metros e com o azimute plano de 90º02’53”, chega-se no marco M-22; deste, seguindo com uma distância de 798,72 metros e com o azimute plano de 139º15’52”, chega-se no marco M-23; deste, seguindo com uma distância de 2.057,35 metros e com o azimute plano de 106º58’09”, chega-se no marco M-24; deste, seguindo com uma distância de 505,50 metros e com o azimute plano de 91º09’02”, chega-se no marco M-25; deste, seguindo com uma distância de 1.816,01 metros e com o azimute plano de

81°27'52", chega-se no marco M-26; deste, seguindo com uma distância de 2.133,48 metros e com o azimute plano de 51°03'55", chega-se no marco M-27; deste, seguindo com uma distância de 1.784,09 metros e com o azimute plano de 43°18'36", chega-se no marco M-28; deste, seguindo com uma distância de 1.424,82 metros e com o azimute plano de 43°01'55", chega-se no marco M-29; deste, seguindo com uma distância de 1.240,28 metros e com o azimute plano de 104°33'03", chega-se no marco M-1, ponto inicial da descrição deste perímetro.

II – RESSALVAR que da poligonal acima descrita ficam excluídas áreas incidentes anteriormente matriculadas no Registro de Imóveis.

III – DETERMINAR à Diretoria Jurídica a adoção das medidas subseqüentes com vistas à matrícula da aludida área em nome do Estado do Pará, junto ao Cartório de Registros de Imóveis da Comarca de Santana do Araguaia.

JOSÉ HEDER BENATTI-Presidente

EDITAL DE NOTIFICAÇÃO

NÚMERO DE PUBLICAÇÃO: 94576

PROCESSO Nº.: 2004/214240

INTERESSADO.: LUIZ GONZAGA DE MELO VALENÇA

MUNICÍPIO.: ACARÁ

ASSUNTO.: INFORMAÇÃO

O Presidente do **INSTITUTO DE TERRAS DO PARÁ – ITERPA**, Autarquia Estadual, criada pela Lei Estadual nº 4.584/75, publicada no Diário Oficial do Estado de 15.11.1975, com sede na Rua Farias de Brito, nº 56, Bairro de São Braz, CEP. 66.090-270, Belém/PA, no uso das atribuições que lhe são conferidas pelo art. 5º, alínea "g", da Lei nº 4.584/1975, tendo em vista a impossibilidade para a notificação via remessa postal, vem, por meio deste, **NOTIFICAR** o Sr. **LUIZ GONZAGA DE MELO VALENÇA**, que a Solicitação de Informação, objeto do processo administrativo nº **2004/214240**, foi arquivado, com base em pareceres técnico e jurídico, constante dos autos. O prazo para interposição de recurso administrativo é de **15 (quinze) dias**, a contar da data da presente notificação, conforme o § 4º, art. 8º da Instrução Normativa do ITERPA nº 02/2007.

Belém (Pa), 20 de abril de 2010.

JOSÉ HEDER BENATTI-Presidente

EDITAL DE NOTIFICAÇÃO

NÚMERO DE PUBLICAÇÃO: 94582

PROCESSO Nº.: 2004/351654

INTERESSADO.: LUCIANO CHAVES FRANCO

MUNICÍPIO.: BAGRE

ASSUNTO.: INFORMAÇÃO

O Presidente do **INSTITUTO DE TERRAS DO PARÁ – ITERPA**, Autarquia Estadual, criada pela Lei Estadual nº 4.584/75, publicada no Diário Oficial do Estado de 15.11.1975, com sede na Rua Farias de Brito, nº 56, Bairro de São Braz, CEP. 66.090-270, Belém/PA, no uso das atribuições que lhe são conferidas pelo art. 5º, alínea "g", da Lei nº 4.584/1975, tendo em vista a impossibilidade para a notificação via remessa postal, vem, por meio deste, **NOTIFICAR** o Sr. **LUCIANO CHAVES FRANCO**, que a Solicitação de Informação, objeto do processo administrativo nº **2004/351654**, foi arquivado, com base em pareceres técnico e jurídico, constante dos autos. O prazo para interposição de recurso administrativo é de **15 (quinze) dias**, a contar da data da presente notificação, conforme o § 4º, art. 8º da Instrução Normativa do ITERPA nº 02/2007.

Belém (Pa), 20 de abril de 2010.

JOSÉ HEDER BENATTI-Presidente

MAPA

NÚMERO DE PUBLICAÇÃO: 95055

GOVERNO DO ESTADO DO PARÁ

INSTITUTO DE TERRAS DO PARÁ – ITERPA

ATOS ADMINISTRATIVOS

HOMOLOGAÇÃO DAS SENTENÇAS PROFERIDAS PELO ILMO.SR.PRESIDENTE DO INSTITUTO DE TERRAS DO PARÁ-ITERPA, NOS AUTOS DE REGULARIZAÇÃO FUNDIÁRIA NÃO ONEROSA DE TERRAS EM QUE FIGURAM COMO INTERESSADOS:

PROCESSO	NOME	ÁREA	MUNICÍPIO	PORTARIA
2009/384969	ANTONIO DEUZIDETE MENDES DA SILVA	41,487 ha	TAILÂNDIA	0675/2010
2009/425026	ELIANDRA DA SILVA SOUZA	97,6830 ha	TAILÂNDIA	0697/2010
2009/443343	JACIRA SARMENTO SANTANA	236,02m²	BELÉM	0715/2010
2009/443696	MARIA ELI SOUSA DO LAGO	133,26m²	BELÉM	0800/2010
2009/431124	MARIA DE LOURDES RODRIGUES SANTOS	267,28m²	BELÉM	0801/2010
2009/443768	RAIMUNDO LISBOA DE BRITO	90,29m²	BELÉM	0802/2010

Belém-PA, 22.04.2010

JOSÉ HEDER BENATTI – Presidente

CONTRATO NÚMERO DE PUBLICAÇÃO: 95136 CONTRATO: 7/2010

Objeto: Prestação de serviço de georreferenciamento nos municípios de Almeirim e Tailândia, região da fazenda Belo Horizonte e região Pindorama no âmbito das ações de regularização fundiária, por meio do Programa Pará Rural.

Valor Total: 482.233,25

Data Assinatura: 14/04/2010

Vigência: 14/04/2010 a 13/09/2010

Pregão Eletrônico: 3/2010

Orçamento:

Programa de Trabalho Natureza da Despesa Fonte do Recurso Origem do Recurso

04631123318580000 339039 0131000000 Estadual

Contratado: CCL - CLARA CONSTRUTORA LTDA-ME

Endereço: R Rio G do Sul, 26

CEP. 68503-330 - Marabá/PAComplemento: Quadra 132, Lote 26

Ordenador: JOSÉ HEDER BENATTI

EMPRESA DE ASSISTÊNCIA TÉCNICA E EXTENSÃO RURAL DO ESTADO DO PARÁ

CONTRATO NÚMERO DE PUBLICAÇÃO: 94918 CONTRATO: 4/2010

Objeto: Prestação de serviços profissionais de assessoramento e consultoria Coordenadoria de Desenvolvimento de Recursos Humanos da Emater-Pará.

Valor Total: 16.000,00

Data Assinatura: 19/04/2010

Vigência: 19/04/2010 a 18/08/2010

Decreto Qualificação: D.O.E 30953

Data do Decreto: 25/06/2007

Data de Publicação do Decreto: 15/12/2009

Dispensa: 4/2010

Orçamento:

Programa de Trabalho Natureza da Despesa Fonte do Recurso

Origem do Recurso

20122012545350000 319034 0101000000 Estadual

Contratado: Acont Consultoria Contabil Ltda

Endereço: Tv Francisco C C Branco, 1706

CEP. 66063-000 - Belém/PA Fax: 9132596938

Ordenador: Williamson do Brasil de Sousa Lima

DIÁRIA

NÚMERO DE PUBLICAÇÃO: 95245

PORTARIA: 131/2010

Objetivo: Participar da reunião de ATEs, Cov. 11.000-INCR/EMATER

Fundamento Legal: ART. 154 DA LEI ESTADUAL Nº 5.810/94.

Origem: MARITUBA/PA - BRASIL

Destino(s):

CONCÓRDIA DO PARÁ/PA - Brasil<br

Servidor(es):

572109271/JORGE AUGUSTO MACEDO DA ROCHA (EXT. RURAL

I) / 2.0 diárias (Completa) / de 22/04/2010 a 24/04/2010<br

Ordenador: RAUL BATISTA DE FIGUEIREDO

DIÁRIA

NÚMERO DE PUBLICAÇÃO: 95254

PORTARIA: 133/2010

Objetivo: MONITORAR E AVALIAR A EXECUÇÃO DAS METAS DO PROJETO DO CONV. DE ATER.

Fundamento Legal: ART. 154 DA LEI ESTADUAL Nº 5.810/94.

Origem: MARITUBA/PA - BRASIL

Destino(s):

CURUÇA/PA - Brasil<br

Servidor(es):

31746891/JOSÉ SINVAL VILHENA DE PAIVA (EXT. RURAL 1) /

1.5 diárias (Completa) / de 22/04/2010 a 23/04/2010<br

Ordenador: RAUL BATISTA DE FIGUEIREDO

AGÊNCIA DE DEFESA AGROPECUÁRIA DO ESTADO DO PARÁ

PORTARIA

NÚMERO DE PUBLICAÇÃO: 94961

PORTARIA Nº 1174/2010-ADEPARÁ, DE 22 DE ABRIL DE 2010

O diretor Geral da AGÊNCIA DE DEFESA AGROPECUÁRIA DO ESTADO

DO PARÁ – ADEPARÁ, no uso de suas atribuições legais e...

CONSIDERANDO os autos n. 2008/442674, que ensejou

instauração de Processo Administrativo por meio da Portaria

n. 4282/2009, em face dos servidores GIOVANNI FABRÍCIO VILHENA MAURO (MAT. 54187271), ISAIAS BORGES DE CARVALHO (MAT. 54185982), TARCISO SILVA FREITAS (MAT. 3164675), TARCIANA MELISSA DOS SANTOS (MAT. 54189701), GELRI MACHADO LEÃO (MAT. 5861659), a fim de apurar os fatos constantes no processo n. 2008/442674, no que tange ao abate irregular no Posto de Fiscalização da Socipe, de dois bubalinos em trânsito conforme GTA n. 366430, condutas em tese, tipificadas nos art. 177 VI e art.190 X, XIX, todos da Lei 5.810/94; CONSIDERANDO que após a regular instrução do feito a Comissão Processante esta verificou não haver indícios de irregularidades para indiciar os servidores ISAIAS BORGES DE CARVALHO (MAT. 54185982), TARCISO SILVA FREITAS (MAT. 3164675), TARCIANA MELISSA DOS SANTOS (MAT. 54189701), portanto quanto estes a denúncia está arquivada.

CONSIDERANDO o indiciamento de GIOVANNI FABRÍCIO VILHENA MAURO (MAT. 54187271) e GELRI MACHADO LEÃO (MAT. 5861659) por haverem indícios de irregularidades.

CONSIDERANDO que o regular exercício da Comissão Processante.

CONSIDERANDO que após o indiciamento dos servidores GIOVANNI FABRÍCIO VILHENA MAURO (MAT. 54187271) e GELRI MACHADO LEÃO (MAT. 5861659) que em relação ao primeiro efetivamente não houve o cometimento de ilícito administrativo, diferentemente no que consiste a atuação da servidora Gelri, a qual deixou de observar as leis e regulamentos (RIISPOA, Leis Estaduais ns. 6.679/2005 e 6.712/2005) que tratam sobre a regular atividade do serviço de inspeção, motivo pelo qual sugeriu a comissão a aplicação da penalidade de suspensão, por ter entendido a infração como de natureza grave face ao risco sanitário decorrente de negligência, nos termos do art. 177, VI, 183, II, 184, II e III do RJU.

CONSIDERANDO as provas instruídas no feito e a conveniência e oportunidade desta administração, atentando para a deficiência de quantitativo de servidores para desempenhar as atividades do órgão na área de atuação da servidora indiciada em comento, com fulcro art. 189 §3º da Lei 5.810/94 têm como maior adequação à penalidade convertê-la de suspensão para multa.

RESOLVE:

I – ACOLHER, nos termos do art. 224 da Lei 5810/94, o entendimento da Comissão do Processo Disciplinar pela aplicação da penalidade de SUSPENSÃO, em face da servidora GELRI MACHADO LEÃO (MAT. 5861659), com fulcro no do art. 177, VI, 183, II, 184, II e III do RJU, sendo esta pelo período de 15 DIAS, convertendo-a em MULTA nos termos do §3º do art.189 do RJU; II - DETERMINO que a Procuradoria Jurídica tome as providências de estilo para a publicação da decisão e notificação pessoal da servidora para conhecimento e, depois de transitado em julgado a decisão sejam os autos remetidos a Gerência de Recursos Humanos para cumprimento da decisão.

III – Esta Portaria entra em vigor na data de sua publicação no Diário Oficial do Estado.

Registre-se, Publique-se e Cumpra-se.

Belém, 22 de abril de 2010.

ALIOMAR ARAPIRACA DA SILVA

DIRETOR GERAL DA ADEPARÁ

SUPRIMENTO DE FUNDO

NÚMERO DE PUBLICAÇÃO: 94571

PORTARIA: 1028/2010

Prazo para Aplicação (em dias): 30

Prazo para Prestação de Contas (em dias): 15

Servidor: LEANDRO LOPES DA SILVA

Cargo: TDIA

Matrícula Funcional: 518555343

Recurso(s):

Programa de Trabalho Fonte do Recurso Natureza da Despesa Valor

20304123560540000 0261000000 339030 200.00

Observação: DECRETO 1180, DE 12/08/2008

Ordenador: ANDERSON PIMENTEL AMARAL

SUPRIMENTO DE FUNDO

NÚMERO DE PUBLICAÇÃO: 94560

PORTARIA: 1027/2010

Prazo para Aplicação (em dias): 30

Prazo para Prestação de Contas (em dias): 15

Servidor: NORMANDO ROLIM DANTAS

Cargo: TDIA

Matrícula Funcional: 541858571

Recurso(s):

Programa de Trabalho Fonte do Recurso Natureza da Despesa Valor

20304123560540000 0261000000 339030 200.00

Observação: DECRETO 1180, DE 12/08/2008

Ordenador: ANDERSON PIMENTEL AMARAL

**SUPRIMENTO DE FUNDO
NÚMERO DE PUBLICAÇÃO: 94557
PORTARIA: 1026/2010**

Prazo para Aplicação (em dias): 30

Prazo para Prestação de Contas (em dias): 15

Servidor: JOÃO PAULO NOVAES REZENDE

Cargo: TDIA

Matrícula Funcional: 555889381

Recurso(s):

Programa de Trabalho	Fonte do Recurso	Natureza da Despesa	Valor
20304123560540000	0261000000	339030	200.00
20304123560540000	0261000000	339036	100.00

Observação: DECRETO 1180, DE 12/08/2008

Ordenador: ANDERSON PIMENTEL AMARAL

**PORTARIA
NÚMERO DE PUBLICAÇÃO: 94558
PORTARIA Nº 1090/2010-ADEPARÁ, DE 15 DE ABRIL DE 2010.**

O DIRETOR GERAL DA AGÊNCIA DE DEFESA AGROPECUÁRIA DO ESTADO DO PARÁ-ADEPARÁ, no uso das atribuições que lhe são conferidas pelo Art. 22, da Lei Estadual 6.482 de 17 de setembro de 2002.

CONSIDERANDO o Laudo Pericial de nº 003/2009, emitido pela SEAD, relativo ao adicional de insalubridade na Gerência Regional de Tucuruí.

RESOLVE:

INCLUIR na Portaria Nº 600/2010 de 05 de março de 2010, publicada no DOE 31.620 de 09 de março de 2010, o servidor **LELIO THOMAZ DOS SANTOS**, matrícula 57224091/1, que concedeu Adicional de Insalubridade, lotado neste Órgão – Grau Médio correspondente a 10% (dez por cento) do vencimento do cargo efetivo, a contar de 01/03/2010.

REGISTRE-SE, PUBLIQUE-SE E CUMPRE-SE

SÁLVIO CARLOS FREIRE DA SILVA

Diretor Geral, em exercício.

**SUPRIMENTO DE FUNDO
NÚMERO DE PUBLICAÇÃO: 94585
PORTARIA: 1029/2010**

Prazo para Aplicação (em dias): 30

Prazo para Prestação de Contas (em dias): 15

Servidor: GIOVANI RIBEIRO

Cargo: ADA

Matrícula Funcional: 54186907

Recurso(s):

Programa de Trabalho	Fonte do Recurso	Natureza da Despesa	Valor
20304123560540000	0261000000	339030	200.00
20304123560540000	0261000000	339036	100.00

Observação: 40055906249

Ordenador: ANDERSON PIMENTEL AMARAL

**SUPRIMENTO DE FUNDO
NÚMERO DE PUBLICAÇÃO: 94588
PORTARIA: 1030/2010**

Prazo para Aplicação (em dias): 30

Prazo para Prestação de Contas (em dias): 15

Servidor: PEDRY ROSA RIBEIRO

Cargo: TÉCNICO AGRÍCOLA

Matrícula Funcional: 51855542

Recurso(s):

Programa de Trabalho	Fonte do Recurso	Natureza da Despesa	Valor
20304123560540000	0261000000	339030	250.00

Observação: DECRETO 1180, DE 12/08/2008

Ordenador: ANDERSON PIMENTEL AMARAL

**SUPRIMENTO DE FUNDO
NÚMERO DE PUBLICAÇÃO: 94591
PORTARIA: 1031/2010**

Prazo para Aplicação (em dias): 30

Prazo para Prestação de Contas (em dias): 15

Servidor: ANA PAULA PEDROSO DE SOUZA

Cargo: AUXILIAR ADMINISTRATIVO

Matrícula Funcional: 555881791

Recurso(s):

Programa de Trabalho	Fonte do Recurso	Natureza da Despesa	Valor
20304123560540000	0261000000	339030	300.00
20304123560540000	0261000000	339039	500.00

Observação: DECRETO 1180, DE 12/08/2008

Ordenador: ANDERSON PIMENTEL AMARAL

**SUPRIMENTO DE FUNDO
NÚMERO DE PUBLICAÇÃO: 94594
PORTARIA: 32/2010**

Prazo para Aplicação (em dias): 30

Prazo para Prestação de Contas (em dias): 15

Servidor: DIEGO LUIZ DE MOURA BARBOSA

Cargo: GERENTE REGIONAL

Matrícula Funcional: 572200381

Recurso(s):

Programa de Trabalho	Fonte do Recurso	Natureza da Despesa	Valor
20304123560540000	0261000000	339030	500.00
20304123560540000	0261000000	339036	200.00
20304123560540000	0261000000	339039	250.00

Observação: DECRETO 1180, DE 12/08/2008

Ordenador: ANDERSON PIMENTEL AMARAL

**SUPRIMENTO DE FUNDO
NÚMERO DE PUBLICAÇÃO: 94597
PORTARIA: 1033/2010**

Prazo para Aplicação (em dias): 30

Prazo para Prestação de Contas (em dias): 15

Servidor: FLAVIA BASTOS DE MEDEIROS

Cargo: TDIA

Matrícula Funcional: 54451915

Recurso(s):

Programa de Trabalho	Fonte do Recurso	Natureza da Despesa	Valor
20304123560540000	0261000000	339036	300.00

Observação: DECRETO 1180, DE 12/08/2008

Ordenador: ANDERSON PIMENTEL AMARAL

**SUPRIMENTO DE FUNDO
NÚMERO DE PUBLICAÇÃO: 94599
PORTARIA: 1034/2010**

Prazo para Aplicação (em dias): 30

Prazo para Prestação de Contas (em dias): 15

Servidor: CARLOS ALBERTO RIBEIRO FILHO

Cargo: ADA

Matrícula Funcional: 55586106

Recurso(s):

Programa de Trabalho	Fonte do Recurso	Natureza da Despesa	Valor
20304123560540000	0261000000	339030	200.00
20304123560540000	0261000000	339036	100.00

Observação: DECRETO 1180, DE 12/08/2008

Ordenador: ANDERSON PIMENTEL AMARAL

**SUPRIMENTO DE FUNDO
NÚMERO DE PUBLICAÇÃO: 94613
PORTARIA: 1038/2010**

Prazo para Aplicação (em dias): 30

Prazo para Prestação de Contas (em dias): 15

Servidor: GILSON ALMEIDA MAIA

Cargo: ADA

Matrícula Funcional: 541869751

Recurso(s):

Programa de Trabalho	Fonte do Recurso	Natureza da Despesa	Valor
20304123560540000	0261000000	339030	150.00
20304123560540000	0261000000	339036	100.00

Observação: DECRETO 1180, DE 12/08/2008

Ordenador: ANDERSON PIMENTEL AMARAL

**SUPRIMENTO DE FUNDO
NÚMERO DE PUBLICAÇÃO: 94615
PORTARIA: 1039/2010**

Prazo para Aplicação (em dias): 30

Prazo para Prestação de Contas (em dias): 15

Servidor: JUCIVALDO MANOEL ABREU MONTEIRO

Cargo: ADA

Matrícula Funcional: 541937741

Recurso(s):

Programa de Trabalho	Fonte do Recurso	Natureza da Despesa	Valor
20304123560540000	0261000000	339030	150.00
20304123560540000	0261000000	339036	100.00

Observação: DECRETO 1180, DE 12/08/2008

Ordenador: ANDERSON PIMENTEL AMARAL

**SUPRIMENTO DE FUNDO
NÚMERO DE PUBLICAÇÃO: 94607
PORTARIA: 1036/2010**

Prazo para Aplicação (em dias): 30

Prazo para Prestação de Contas (em dias): 15

Servidor: JOSÉ IVANEU DE LIMA

Cargo: ADA

Matrícula Funcional: 541875681

Recurso(s):

Programa de Trabalho	Fonte do Recurso	Natureza da Despesa	Valor
20304123560540000	0261000000	339030	200.00
20304123560540000	0261000000	339036	100.00

Observação: DECRETO 1180, DE 12/08/2008

Ordenador: ANDERSON PIMENTEL AMARAL

**SUPRIMENTO DE FUNDO
NÚMERO DE PUBLICAÇÃO: 94608
PORTARIA: 1037/2010**

Prazo para Aplicação (em dias): 30

Prazo para Prestação de Contas (em dias): 15

Servidor: CLEBER EUFRASIO SAMPAIO

Cargo: TDIA

Matrícula Funcional: 571897721

Recurso(s):

Programa de Trabalho	Fonte do Recurso	Natureza da Despesa	Valor
20304123560540000	0261000000	339030	150.00
20304123560540000	0261000000	339036	100.00

Observação: DECRETO 1180, DE 12/08/2008

Ordenador: ANDERSON PIMENTEL AMARAL

**SUPRIMENTO DE FUNDO
NÚMERO DE PUBLICAÇÃO: 94603
PORTARIA: 1035/2010**

Prazo para Aplicação (em dias): 30

Prazo para Prestação de Contas (em dias): 15

Servidor: ANA PAULA VILHENA BECKMAN PINHO

Cargo: TDIA

Matrícula Funcional: 571982121

Recurso(s):

Programa de Trabalho	Fonte do Recurso	Natureza da Despesa	Valor
20304123560540000	0261000000	339030	200.00
20304123560540000	0261000000	339036	100.00

Observação: DECRETO 1180, DE 12/08/2008

Ordenador: ANDERSON PIMENTEL AMARAL

**DIÁRIA
NÚMERO DE PUBLICAÇÃO: 94674
PORTARIA: 1169/2010**

Objetivo: REALIZAR ATIVIDADE DE FISCALIZAÇÃO IN LOCU NA GERÊNCIA REGIONAL DE RONDON.

Fundamento Legal: 5.810/94: ART 145/149

Origem: ANANINDEUA/PA - BRASIL

Destino(s):

RONDON DO PARÁ/PA - Brasil<br

Servidor(es):

124770673/ELAINE CRISTINA SODRÉ DE MELO (AUXILIAR ADMINISTRATIVO) / 4.5 diárias (Completa) / de 19/04/2010 a

23/04/2010<br

Ordenador: ANDERSON PIMENTEL AMARAL

**TERMINO DE VÍNCULO DE SERVIDOR
NÚMERO DE PUBLICAÇÃO: 94655**

Ato: Nº 1172 DE 22 DE ABRIL DE 2010

Término Vínculo: 20/04/2010

Tipo: Término de Vínculo de Servidor

Motivo: EXONERAÇÃO A PEDIDO

Orgão: AGENCIA DE DEFESA AGROPECUARIA DO EST DO PARA

Servidor(es):

Concurso / JOSE NETO SANTOS ALVES (AGENTE DE DEFESA)<br

Ordenador: ALIOMAR ARAPIRACA DA SILVA

**DIÁRIA
NÚMERO DE PUBLICAÇÃO: 94691
PORTARIA: 1157/2010**

Objetivo: REALIZAR ACOMPANHAMENTO TÉCNICO E PADRONIZAÇÃO DAS ATIVIDADES DOS ESCRITÓRIOS DAS GERÊNCIAS DE ALTAMIRA E NOVO PROGRESSO.

Fundamento Legal: 5.810/94: ART 145/149

Origem: ITAITUBA/PA - BRASIL

Destino(s):

ALTAMIRA/PA - Brasil

ITAITUBA/PA - Brasil

NOVO PROGRESSO/PA - Brasil<br

Servidor(es):

518556272/JEFFERSON PINTO DE OLIVEIRA (TDIA) / 10.5

diárias (Completa) / de 19/04/2010 a 29/04/2010<br

Ordenador: ANDERSON PIMENTEL AMARAL

**SUPRIMENTO DE FUNDO
NÚMERO DE PUBLICAÇÃO: 94648
PORTARIA: 1047/2010**

Prazo para Aplicação (em dias): 30

Prazo para Prestação de Contas (em dias): 15

Servidor: JOSIVAN TENORIO BARBOSA

Cargo: AUXILIAR ADMINISTRATIVO

Matrícula Funcional: 555884271

Recurso(s):

Programa de Trabalho	Fonte do Recurso	Natureza da Despesa	Valor
20304123560540000	0261000000	339030	150.00
20304123560540000	0261000000	339036	100.00

Observação: DECRETO 1180, DE 12/08/2008

Ordenador: ANDERSON PIMENTEL AMARAL

TERMINO DE VÍNCULO DE SERVIDOR
NÚMERO DE PUBLICAÇÃO: 94651
ATO: Nº 1171 DE 22 DE ABRIL DE 2010

Término Vínculo: 17/03/2010
 Tipo: Termino de Vínculo de Servidor
 Motivo: EXONERAÇÃO A PEDIDO
 Orgão: AGENCIA DE DEFESA AGROPECUARIA DO EST DO PARA
 Servidor(es):
 Concurso / CARLOS ELY DE SOUZA FORMIGOSA (AUXILIAR ADMINISTRATIVO)<br
 Ordenador: ALIOMAR ARAPIRACA DA SILVA

SUPRIMENTO DE FUNDO
NÚMERO DE PUBLICAÇÃO: 94641
PORTARIA: 1046/2010

Prazo para Aplicação (em dias): 30
 Prazo para Prestação de Contas (em dias): 15
 Servidor: DIOGO GUERREIRO REALE
 Cargo: GERENTE REGIONAL
 Matrícula Funcional: 50660341

Recurso(s):

Programa de Trabalho	Fonte do Recurso	Natureza da Despesa	Valor
20304123560540000	0261000000	339030	150.00
20304123560540000	0261000000	339036	100.00

 Observação: DECRETO 1180, DE 12/08/2008
 Ordenador: ANDERSON PIMENTEL AMARAL

SUPRIMENTO DE FUNDO
NÚMERO DE PUBLICAÇÃO: 94636
PORTARIA: 1045/2010

Prazo para Aplicação (em dias): 30
 Prazo para Prestação de Contas (em dias): 15
 Servidor: WELLITON DOS SANTOS LEMOS
 Cargo: ADA
 Matrícula Funcional: 541888321

Recurso(s):

Programa de Trabalho	Fonte do Recurso	Natureza da Despesa	Valor
20304123560540000	0261000000	339030	150.00
20304123560540000	0261000000	339036	100.00

 Observação: DECRETO 1180, DE 12/08/2008
 Ordenador: ANDERSON PIMENTEL AMARAL

SUPRIMENTO DE FUNDO
NÚMERO DE PUBLICAÇÃO: 94629
PORTARIA: 1040/2010

Prazo para Aplicação (em dias): 30
 Prazo para Prestação de Contas (em dias): 15
 Servidor: LUCRY SINATRA VIEIRA DE OLIVEIRA
 Cargo: ADA
 Matrícula Funcional: 572232521

Recurso(s):

Programa de Trabalho	Fonte do Recurso	Natureza da Despesa	Valor
20304123560540000	0261000000	339030	150.00
20304123560540000	0261000000	339036	100.00

 Observação: DECRETO 1180, DE 12/08/2008
 Ordenador: ANDERSON PIMENTEL AMARAL

SUPRIMENTO DE FUNDO
NÚMERO DE PUBLICAÇÃO: 94630
PORTARIA: 1042/2010

Prazo para Aplicação (em dias): 30
 Prazo para Prestação de Contas (em dias): 15
 Servidor: ROSILENE AMERICO DE ASSUNÇÃO
 Cargo: TDIA
 Matrícula Funcional: 808454141

Recurso(s):

Programa de Trabalho	Fonte do Recurso	Natureza da Despesa	Valor
20304123560540000	0261000000	339030	150.00
20304123560540000	0261000000	339036	100.00

 Observação: DECRETO 1180, DE 12/08/2008
 Ordenador: ANDERSON PIMENTEL AMARAL

SUPRIMENTO DE FUNDO
NÚMERO DE PUBLICAÇÃO: 94633
PORTARIA: 1043/2010

Prazo para Aplicação (em dias): 30
 Prazo para Prestação de Contas (em dias): 15
 Servidor: TARSO PANTOJA LOPES
 Cargo: ADA
 Matrícula Funcional: 5418756311

Recurso(s):

Programa de Trabalho	Fonte do Recurso	Natureza da Despesa	Valor
20304123560540000	0261000000	339030	150.00
20304123560540000	0261000000	339036	100.00

 Observação: DECRETO 1180, DE 12/08/2008
 Ordenador: ANDERSON PIMENTEL AMARAL

SUPRIMENTO DE FUNDO
NÚMERO DE PUBLICAÇÃO: 94634
PORTARIA: 1044/2010

Prazo para Aplicação (em dias): 30
 Prazo para Prestação de Contas (em dias): 15
 Servidor: WALDEMAR PADILHA
 Cargo: TDIA
 Matrícula Funcional: 541892831

Recurso(s):

Programa de Trabalho	Fonte do Recurso	Natureza da Despesa	Valor
20304123560540000	0261000000	339030	150.00
20304123560540000	0261000000	339036	100.00

 Observação: DECRETO 1180, DE 12/08/2008
 Ordenador: ANDERSON PIMENTEL AMARAL

SUPRIMENTO DE FUNDO
NÚMERO DE PUBLICAÇÃO: 94624
PORTARIA: 1041/2010

Prazo para Aplicação (em dias): 30
 Prazo para Prestação de Contas (em dias): 15
 Servidor: MOACIR VASCONCELOS BARBOSA FILHO
 Cargo: TDIA
 Matrícula Funcional: 56894222

Recurso(s):

Programa de Trabalho	Fonte do Recurso	Natureza da Despesa	Valor
20304123560540000	0261000000	339030	150.00
20304123560540000	0261000000	339036	100.00

 Observação: DECRETO 1180, DE 12/08/2008
 Ordenador: ANDERSON PIMENTEL AMARAL

DIÁRIA
NÚMERO DE PUBLICAÇÃO: 94698
PORTARIA: 1058/2010

Objetivo: REALIZAR ACOMPANHAMENTO TÉCNICO E PADRONIZAÇÃO DAS ATIVIDADES DOS ESCRITÓRIOS DAS GERÊNCIAS DE ALTAMIRA E NOVO PROGRESSO.
 Fundamento Legal: 5.810/94: ART 145/149
 Origem: SÃO GERALDO DO ARAGUAIA/PA - BRASIL

Destino(s):
 ALTAMIRA/PA - Brasil
 ITAITUBA/PA - Brasil
 NOVO PROGRESSO/PA - Brasil<br
 Servidor(es):
 541857431/ALTON BANDEIRA TODA (TDIA) / 10.5 diárias (Completa) / de 19/04/2010 a 29/04/2010<br
 Ordenador: ANDERSON PIMENTEL AMARAL

DIÁRIA
NÚMERO DE PUBLICAÇÃO: 94708
PORTARIA: 1059/2010

Objetivo: REALIZAR ACOMPANHAMENTO TÉCNICO E PADRONIZAÇÃO DAS ATIVIDADES DOS ESCRITÓRIOS DAS GERÊNCIAS DE ALTAMIRA E NOVO PROGRESSO.
 Fundamento Legal: 5.810/94: ART 145/149
 Origem: IGARAPÉ-AÇÚ/PA - BRASIL

Destino(s):
 ALTAMIRA/PA - Brasil
 ITAITUBA/PA - Brasil
 NOVO PROGRESSO/PA - Brasil<br
 Servidor(es):
 541885631/KID STÉLIO DE ALMEIDA (ADA) / 10.5 diárias (Completa) / de 19/04/2010 a 29/04/2010<br
 Ordenador: ANDERSON PIMENTEL AMARAL

DIÁRIA
NÚMERO DE PUBLICAÇÃO: 94728
PORTARIA: 1160/2010

Objetivo: REALIZAR ACOMPANHAMENTO TÉCNICO E PADRONIZAÇÃO DAS ATIVIDADES DOS ESCRITÓRIOS DE ATENDIMENTO DAS GERÊNCIAS DE SÃO GERALDO, TUCURUÍ E XINGUARA.
 Fundamento Legal: 5.810/94: ART 145/149
 Origem: BELÉM/PA - BRASIL

Destino(s):
 SÃO GERALDO DO ARAGUAIA/PA - Brasil
 TUCURUÍ/PA - Brasil
 XINGUARA/PA - Brasil<br
 Servidor(es):
 518555042/FLÁVIA DA CUNHA RODRIGUES (TDIA) / 10.5 diárias (Completa) / de 19/04/2010 a 29/04/2010<br
 Ordenador: ANDERSON PIMENTEL AMARAL

DIÁRIA
NÚMERO DE PUBLICAÇÃO: 94720
PORTARIA: 1160/2010

Objetivo: REALIZAR ACOMPANHAMENTO TÉCNICO E PADRONIZAÇÃO DAS ATIVIDADES DOS ESCRITÓRIOS DE

ATENDIMENTO DAS GERÊNCIAS DE SÃO GERALDO, TUCURUÍ E XINGUARA.

Fundamento Legal: 5.810/94: ART 145/149
 Origem: BELÉM/PA - BRASIL
 Destino(s):
 SÃO GERALDO DO ARAGUAIA/PA - Brasil
 TUCURUÍ/PA - Brasil
 XINGUARA/PA - Brasil<br
 Servidor(es):
 541857471/ELOÍSA DO AMPARO RODRIGUES DO CARMO (TDIA) / 10.5 diárias (Completa) / de 19/04/2010 a 29/07/2010<br
 Ordenador: ANDERSON PIMENTEL AMARAL

TERMINO DE VÍNCULO DE SERVIDOR
NÚMERO DE PUBLICAÇÃO: 94724

Ato: Nº 1173 DE 22 DE ABRIL DE 2010
 Término Vínculo: 19/04/2010
 Tipo: Termino de Vínculo de Servidor
 Motivo: EXONERAÇÃO A PEDIDO
 Orgão: AGENCIA DE DEFESA AGROPECUARIA DO EST DO PARA
 Servidor(es):
 Concurso / BRENO LEONARDO ARAUJO BARBOSA (AUXILIAR ADMINISTRATIVO)<br
 Ordenador: ALIOMAR ARAPIRACA DA SILVA

DIÁRIA
NÚMERO DE PUBLICAÇÃO: 94731
PORTARIA: 1162/2010

Objetivo: REALIZAR ACOMPANHAMENTO TÉCNICO E PADRONIZAÇÃO DAS ATIVIDADES DOS ESCRITÓRIOS DE ATENDIMENTO DAS GERÊNCIAS DE SÃO GERALDO, TUCURUÍ E XINGUARA.

Fundamento Legal: 5.810/94: ART 145/149
 Origem: BELÉM/PA - BRASIL
 Destino(s):
 SÃO GERALDO DO ARAGUAIA/PA - Brasil
 TUCURUÍ/PA - Brasil
 XINGUARA/PA - Brasil<br
 Servidor(es):
 541896651/RENATA DOUSA SENA (TDIA) / 10.5 diárias (Completa) / de 19/04/2010 a 29/04/2010<br
 Ordenador: ANDERSON PIMENTEL AMARAL

DIÁRIA
NÚMERO DE PUBLICAÇÃO: 94737
PORTARIA: 1163/2010

Objetivo: REALIZAR ACOMPANHAMENTO TÉCNICO E PADRONIZAÇÃO DAS ATIVIDADES DOS ESCRITÓRIOS DE ATENDIMENTO DAS GERÊNCIAS DE SÃO GERALDO, TUCURUÍ E XINGUARA.

Fundamento Legal: 5.810/94: ART 145/149
 Origem: BREU BRANCO/PA - BRASIL
 Destino(s):
 SÃO GERALDO DO ARAGUAIA/PA - Brasil
 TUCURUÍ/PA - Brasil
 XINGUARA/PA - Brasil<br
 Servidor(es):
 541937691/MARCELO BIERHALS ROLOFF (TDIA) / 10.4 diárias (Completa) / de 19/04/2010 a 29/04/2010<br
 Ordenador: ANDERSON PIMENTEL AMARAL

DIÁRIA
NÚMERO DE PUBLICAÇÃO: 94743
PORTARIA: 1164/2010

Objetivo: REALIZAR ACOMPANHAMENTO TÉCNICO E PADRONIZAÇÃO DAS ATIVIDADES DOS ESCRITÓRIOS DE ATENDIMENTO DAS GERÊNCIAS DE SÃO GERALDO, TUCURUÍ E XINGUARA.

Fundamento Legal: 5.810/94: ART 145/149
 Origem: ABAETETUBA/PA - BRASIL
 Destino(s):
 SÃO GERALDO DO ARAGUAIA/PA - Brasil<br
 Servidor(es):
 56894222/MOACIR VASCONCELOS BARBOSA FILHO (TDIA) / 10.5 diárias (Completa) / de 19/04/2010 a 29/04/2010<br
 Ordenador: ANDERSON PIMENTEL AMARAL

DIÁRIA
NÚMERO DE PUBLICAÇÃO: 94753
PORTARIA: 1065/2010

Objetivo: REALIZAR ACOMPANHAMENTO TÉCNICO E PADRONIZAÇÃO DAS ATIVIDADES DOS ESCRITÓRIOS DE ATENDIMENTO DAS GERÊNCIAS DE SÃO GERALDO, TUCURUÍ E XINGUARA.

Fundamento Legal: 5.810/94: ART 145/149
 Origem: SÃO FÉLIX DO XINGU/PA - BRASIL

Destino(s):
SÃO GERALDO DO ARAGUAIA/PA - Brasil
TUCURUÍ/PA - Brasil
XINGUARA/PA - Brasil<br
Servidor(es):
58708871/ELIANDRO ALVES DE SÁ (TDIA) / 10.5 diárias (Completa) / de 19/04/2010 a 29/04/2010<br
Ordenador: ANDERSON PIMENTEL AMARAL

DIÁRIA
NÚMERO DE PUBLICAÇÃO: 94772
PORTARIA: 1167/2010

Objetivo: DAR APOIO NAS ATIVIDADES DE SUPERVISÃO E PADRONIZAÇÃO DOS PROCEDIMENTOS OPERACIONAL E TÉCNICO DOS POSTOS DE FISCALIZAÇÃO DAS REGIONAIS DE ALTAMIRA E SANTARÉM.

Fundamento Legal: 5.810/94: ART 145/149

Origem: BELÉM/PA - BRASIL

Destino(s):
ALTAMIRA/PA - Brasil
SANTARÉM/PA - Brasil<br

Servidor(es):
541937701/FÁBIO ROMERO MAIA CARDOSO (TDIA) / 7.5 diárias (Completa) / de 19/04/2010 a 26/04/2010<br
Ordenador: ANDERSON PIMENTEL AMARAL

DIÁRIA
NÚMERO DE PUBLICAÇÃO: 94764
PORTARIA: 1166/2010

Objetivo: DAR APOIO NAS ATIVIDADES DE SUPERVISÃO E PADRONIZAÇÃO DOS PROCEDIMENTOS OPERACIONAL E TÉCNICO DOS POSTOS DE FISCALIZAÇÃO DAS REGIONAIS DE ALTAMIRA E SANTARÉM.

Fundamento Legal: 5.810/94: ART 145/149

Origem: BELÉM/PA - BRASIL

Destino(s):
ALTAMIRA/PA - Brasil
SANTARÉM/PA - Brasil<br

Servidor(es):
541911931/EMANOEL SILVA SODRÉ (AUXILIAR DE CAMPO) / 7.5 diárias (Completa) / de 19/04/2010 a 26/04/2010<br
Ordenador: ANDERSON PIMENTEL AMARAL

**SECRETARIA DE ESTADO DE DESENVOLVIMENTO,
CIÊNCIA E TECNOLOGIA**



DIÁRIA
NÚMERO DE PUBLICAÇÃO: 94643
PORTARIA: 228

Objetivo: PARA CONDUZIR A SERVIDORA DA DCT QUE IRÁ PARTICIPAR DE REUNIÃO COM A SEDUC SOBRE INSTALAÇÕES E INFRAESTRUTURA DA FEIRA ESTADUAL DE C&T 2010 E A MOSTRA JOSÉ MARCIO AIRES, NO REFERIDO MUNICÍPIO

Fundamento Legal: ORIENTAÇÃO NORMATIVA Nº 001 / AGE DE 11.03.2008

Origem: BELÉM/PA - BRASIL

Destino(s):
MOJU/PA - Brasil<br

Servidor(es):
57214839/WELINGSON WANDY PINTO PERALTA (MOTORISTA) / 0.5 diárias (Completa) / de 23/04/2010 a 23/04/2010<br
Ordenador: JOÃO CRISÓSTOMO WEYL ALBUQUERQUE COSTA

DIÁRIA
NÚMERO DE PUBLICAÇÃO: 94650
PORTARIA: 229

Objetivo: PARA CONDUZIR O COLABORADOR EVENTUAL QUE REALIZARÁ LEVANTAMENTO DAS INSTALAÇÕES FÍSICAS NA ASSOCIAÇÃO COMERCIAL DE ABAETETUBA - ACA PARA IMPLANTAÇÃO DE TELECENTRO, PROGRAMA NAVEGAPARÁ, NO REFERIDO MUNICÍPIO

Fundamento Legal: ORIENTAÇÃO NORMATIVA Nº 001 / AGE DE 11.03.2008

Origem: BELÉM/PA - BRASIL

Destino(s):
ABAETETUBA/PA - Brasil<br

Servidor(es):
57214839/WELINGSON WANDY PINTO PERALTA (MOTORISTA) / 0.5 diárias (Completa) / de 20/04/2010 a 20/04/2010<br
Ordenador: JOÃO CRISÓSTOMO WEYL ALBUQUERQUE COSTA

NÚMERO DE PUBLICAÇÃO: 94695
EXTRATO DE PROTOCOLO DE INTENÇÕES

NÚMERO DO PROTOCOLO DE INTENÇÕES: 02/2010

PARTES: Secretaria de Estado de Desenvolvimento, Ciência e Tecnologia - SEDECT e o Instituto Brasileiro de Frutas - IBRAF.
OBJETO DO PROTOCOLO DE INTENÇÕES: O presente protocolo tem por objetivo geral a oficialização de apoio técnico e institucional da SEDECT e do IBRAF ao Programa Frutas Paraenses, inserido no Programa de Desenvolvimento Setorial de Frutas do IBRAF, bem como fixar a intenção dos partícipes em conjugar esforços e providências para o cumprimento das obrigações citadas neste protocolo.

DATA DA ASSINATURA: 15/04/2010

VIGÊNCIA DO PROTOCOLO DE INTENÇÕES: 15/04/2010 a 15/04/2012

ENDEREÇO DAS PARTES: Maurílio de Abreu Monteiro/SEDECT: Avenida Serzedelo Corrêa, 594, Aptº 501, Batista Campos, CEP: 66.025-240 - Belém/PA e Moacir Saraiva Fernandes/IBRAF: Rua Joaquim Pires de Oliveira, 534, Jundiá/São Paulo.

FORO: Comarca de Belém

REGISTRE-SE, PUBLIQUE-SE E CUMPRA-SE

Secretaria de Estado de Desenvolvimento, Ciência e Tecnologia, em 22 de abril de 2010.

DIÁRIA
NÚMERO DE PUBLICAÇÃO: 94663
PORTARIA: 230

Objetivo: PARA PARTICIPAR DE REUNIÃO COM A SEDUC SOBRE INSTALAÇÕES E INFRAESTRUTURA DA FEIRA ESTADUAL DE C&T 2010 E A MOSTRA JOSÉ MARCIO AIRES, NO REFERIDO MUNICÍPIO

Fundamento Legal: ORIENTAÇÃO NORMATIVA Nº 001 / AGE DE 11.03.2008

Origem: BELÉM/PA - BRASIL

Destino(s):
MOJU/PA - Brasil<br

Servidor(es):
57208385/MARIA INEZ DOS SANTOS BARBOSA (ASSISTENTE ADMINISTRATIVO) / 0.5 diárias (Completa) / de 23/04/2010 a 23/04/2010<br
Ordenador: JOÃO CRISÓSTOMO WEYL ALBUQUERQUE COSTA

DIÁRIAS
NÚMERO DE PUBLICAÇÃO: 94668
PORTARIA Nº 231 DE 20 DE ABRIL DE 2010

CONCEDER ao Colaborador Eventual MATHEWS ERICKSSON MELO DE MORAIS, ½ (meia) diária, para atender às despesas com a viagem ao município de Abaetetuba-PA, no dia 20.04.2010, para realizar levantamento das instalações físicas na Associação Comercial de Abaetetuba - ACA para implantação de TELECENTRO, Programa NAVEGAPARÁ, no referido município

REGISTRE-SE, PUBLIQUE-SE E CUMPRA-SE

Secretaria de Estado de Desenvolvimento, Ciência e Tecnologia, em 20 de abril de 2010.

JOÃO CRISÓSTOMO WEYL ALBUQUERQUE COSTA

Secretário Adjunto

DIÁRIA
NÚMERO DE PUBLICAÇÃO: 95129
PORTARIA: 241

Objetivo: entregar equipamentos e móveis do Programa NavegaPará no Infocentro "Guarda Jovem" no referido município.

Fundamento Legal: ON Nº 001 / AGE DE 11.03.2010

Origem: BELÉM/PA - BRASIL

Destino(s):
Bragança /PA - Brasil<br

Servidor(es):
57188266/HEDE TEIXEIRA DA SILVA (SUPERVISOR TECNICO) / 0.5 diárias (Completa) / de 20/04/2010 a 20/04/2010<br
Ordenador: JOÃO CRISÓSTOMO WEYL ALBUQUERQUE COSTA

DIÁRIA
NÚMERO DE PUBLICAÇÃO: 95105
PORTARIA: 232

Objetivo: conduzir servidores da DCT que participarão de reunião com Diretores da ALBRÁS/ALUNORTE.

Fundamento Legal: ON Nº 001 / AGE DE 11.03.2010

Origem: BELÉM/PA - BRASIL

Destino(s):
Barcarena/PA - Brasil<br

Servidor(es):
57196345/JOSÉ ADILSON AGUIAR DO VALE (Motorista) / 0.5 diárias (Completa) / de 23/04/2010 a 23/04/2010<br
Ordenador: JOÃO CRISÓSTOMO WEYL ALBUQUERQUE COSTA

DIÁRIA
NÚMERO DE PUBLICAÇÃO: 95119
PORTARIA: 240

Objetivo: conduzir o servidor da DIPLAN que irá entregar equipamentos e móveis do Programa NavegaPará no Infocentro "Guarda Jovem" no referido município.

Fundamento Legal: ON Nº 001 / AGE DE 11.03.2010

Origem: BELÉM/PA - BRASIL

Destino(s):
Bragança/PA - Brasil<br

Servidor(es):
5048834/IVANILDO GONCALVES SANTIAGO (MOTORISTA) / 0.5 diárias (Completa) / de 20/04/2010 a 20/04/2010<br
Ordenador: JOÃO CRISÓSTOMO WEYL ALBUQUERQUE COSTA

DIÁRIA
NÚMERO DE PUBLICAÇÃO: 95092
PORTARIA: 233

Objetivo: Para participar de reunião com Diretores da ALBRÁS/ALUNORTE.

Fundamento Legal: ON Nº 001 / AGE DE 11.03.2010

Origem: BELÉM/PA - BRASIL

Destino(s):
BARCARENA/PA - Brasil<br

Servidor(es):
57176419/LEONARDO AUGUSTO LOBATO BELLO (COORDENADOR) / 0.5 diárias (Completa) / de 23/04/2010 a 23/04/2010

57188263/ROBERTO CELIO LIMA DE OLIVEIRA (DIRETOR) / 0.5 diárias (Completa) / de 23/04/2010 a 23/04/2010<br

Ordenador: JOÃO CRISÓSTOMO WEYL ALBUQUERQUE COSTA

DIÁRIA
NÚMERO DE PUBLICAÇÃO: 95248
PORTARIA: 238

Objetivo: Realizar levantamento para adequação dos espaços que abrigarão obras dos INFOCENTROS do Programa NAVEGAPARÁ nos referidos municípios.

Fundamento Legal: O.N. nº 001/AGE, de 11.03.2008

Origem: BELÉM/PA - BRASIL

Destino(s):
Colares/PA - Brasil

Santo Antonio do Tauá/PA - Brasil

São Caetano de Odivelas/PA - Brasil

Vigia/PA - Brasil<br

Servidor(es):
5661315/Ubiratan de Souza Martins Júnior (Gerente) / 2.5 diárias (Completa) / de 05/05/2010 a 07/05/2010<br
Ordenador: JOÃO CRISÓSTOMO WEYL ALBUQUERQUE COSTA

DIÁRIA
NÚMERO DE PUBLICAÇÃO: 95222
PORTARIA: 235

Objetivo: Conduzir o servidor da DIPLAN que realizará levantamento para adequação dos espaços que abrigarão obras dos INFOCENTROS do Programa NAVEGAPARÁ nos referidos municípios.

Fundamento Legal: O.N. nº 001/AGE, de 11.03.2008

Origem: BELÉM/PA - BRASIL

Destino(s):
Curuçá/PA - Brasil

Marapanim/PA - Brasil

São João da Ponta/PA - Brasil

Terra Alta/PA - Brasil<br

Servidor(es):
3213862/Francisco Osmar Loureiro de Oliveira (Motorista) / 2.5 diárias (Completa) / de 22/04/2010 a 24/04/2010<br
Ordenador: JOÃO CRISÓSTOMO WEYL ALBUQUERQUE COSTA

DIÁRIA
NÚMERO DE PUBLICAÇÃO: 95227
PORTARIA: 236

Objetivo: Realizar levantamento para adequação dos espaços que abrigarão obras dos INFOCENTROS do Programa NAVEGAPARÁ nos referidos municípios.

Fundamento Legal: O.N. nº 001/AGE, de 11.03.2008

Origem: BELÉM/PA - BRASIL

Destino(s):
Bonito/PA - Brasil

Capitão Poço/PA - Brasil

Garrafão do Norte/PA - Brasil

Ourém/PA - Brasil<br

Servidor(es):
5661315/Ubiratan de Souza Martins Júnior (Motorista) / 2.5 diárias (Completa) / de 28/04/2010 a 30/04/2010<br
Ordenador: JOÃO CRISÓSTOMO WEYL ALBUQUERQUE COSTA

DIÁRIA
NÚMERO DE PUBLICAÇÃO: 95234
PORTARIA: 237

Objetivo: Conduzir o servidor da DIPLAN que realizará levantamento para adequação dos espaços que abrigarão obras dos INFOCENTROS do Programa NAVEGAPARÁ nos referidos municípios.

Fundamento Legal: O.N. nº 001/AGE, de 11.03.2008

Origem: BELÉM/PA - BRASIL

Destino(s):

Bonito/PA - Brasil

Capitão Poço/PA - Brasil

Garrafão do Norte/PA - Brasil

Ourém/PA - Brasil<br

Servidor(es):

57214839/Welingson Wandy Pinto Peralta (Motorista) / 2.5 diárias (Completa) / de 28/04/2010 a 30/04/2010<br

Ordenador: JOÃO CRISÓSTOMO WEYL ALBUQUERQUE COSTA

DIÁRIA
NÚMERO DE PUBLICAÇÃO: 95252
PORTARIA: 239

Objetivo: Conduzir o servidor da DIPLAN que realizará levantamento para adequação dos espaços que abrigarão obras dos INFOCENTROS do Programa NAVEGAPARÁ nos referidos municípios.

Fundamento Legal: O.N. nº 001/AGE, de 11.03.2008

Origem: BELÉM/PA - BRASIL

Destino(s):

Colares/PA - Brasil

Santo Antonio do Tauá/PA - Brasil

São Caetano de Odivelas/PA - Brasil

Vigia/PA - Brasil<br

Servidor(es):

57203796/Marcos Henrique Crisóstomo Salgado (Motorista) / 2.5 diárias (Completa) / de 05/05/2010 a 07/05/2010<br

Ordenador: JOÃO CRISÓSTOMO WEYL ALBUQUERQUE COSTA

DIÁRIA
NÚMERO DE PUBLICAÇÃO: 95212
PORTARIA: 234

Objetivo: Realizar levantamento para adequação dos espaços que abrigarão obras dos INFOCENTROS do Programa NAVEGAPARÁ nos referidos municípios.

Fundamento Legal: O.N. nº 001/AGE, de 11.03.2010.

Origem: BELÉM/PA - BRASIL

Destino(s):

Curuçá/PA - Brasil

Marapanim/PA - Brasil

São João da Ponta/PA - Brasil

Terra Alta/PA - Brasil<br

Servidor(es):

5661315/Ubiratan de Souza Martins Júnior (Gerente) / 2.5 diárias (Completa) / de 22/04/2010 a 24/04/2010<br

Ordenador: JOÃO CRISÓSTOMO WEYL ALBUQUERQUE COSTA

COMPANHIA PARAENSE DE TURISMO

EDITAL DE CONVOCAÇÃO
NÚMERO DE PUBLICAÇÃO: 94751
EDITAL DE CONVOCAÇÃO
COMPANHIA PARAENSE DE TURISMO - PARATUR
CNPJ Nº 04.834.305/0001-50
ASSEMBLEIA GERAL ORDINÁRIA

Ficam convocados os Senhores Acionistas da Companhia Paraense de Turismo - PARATUR, Sociedade Anônima de Economia Mista, a participar da Assembleia Geral Ordinária que será realizada no dia 30/04/2010, na sede da Empresa, na Praça Waldemar Henrique s/nº, nesta capital, às 10h00, em primeira convocação, e às 10h30, em segunda convocação, para deliberarem sobre os seguintes assuntos:

I. Tomar as contas dos administradores, examinar, discutir e votar as demonstrações financeiras do exercício social encerradas em 31/12/2009; e

II. Eleger os membros do Conselho Fiscal com seus suplentes e fixar sua remuneração para o exercício 2010/2011.

Belém (PA), 22 de abril de 2010

Luiz Antônio da Silva Souto

Presidente do Conselho de Administração

GOVERNO DO ESTADO DO PARÁ
SECRETARIA ESPECIAL DE DESENVOLVIMENTO CIÊNCIA E TECNOLOGIA
COMPANHIA PARAENSE DE TURISMO - PARATUR
CNPJ N.º 04.834.305/0001-50
RELATÓRIO DA DIRETORIA

Senhores Acionistas.

A Companhia Paraense de Turismo submete à apreciação de Vossas Senhorias o Relatório da Diretoria e as Demonstrações Financeiras da Companhia, com Parecer do Conselho Fiscal, referentes ao exercício Social findo em 31 de dezembro de 2009, comparativa com as do exercício anterior e acompanhada pelas Notas Explicativas. Belém (PA), 20 de abril de 2010.

Ativo	2008	2009
Ativo Circulante	9.557.088,14	1.590.866,67
Disponibilidade	9.427.048,89	1.424.412,42
Bancos/Sup. Fundos	8.314.756,34	48.311,11
Aplicações Financeiras	1.099.792,55	1.376.101,31
Créditos	33.671,35	33.671,35
Estoque	96.367,90	132.782,90
Ativo Não Circulante	114.856,29	75.080,24
Investimentos	19.744,93	19.744,93
Imobilizado	1.150.177,16	1.154.741,86
(-) Depreciação Acumulada	(1.055.065,80)	(1.099.406,55)
Total do Ativo	9.671.944,43	1.665.946,91
Passivo	2008	2009
Passivo Circulante	9.416.702,88	1.888.147,41
Forneced./Contas a Pagar/Outras Obrigações	9.283.978,43	1.697.637,38
Obrig. Fiscais/Sociais/Trab.	132.724,45	190.510,03
Passivo Não Circulante	0,00	0,00
Patrimônio Líquido	255.241,55	(222.200,50)
Capital Autorizado	5.000.000,00	5.000.000,00
(-) Capital a Integralizar	(3.691.696,37)	(3.691.696,37)
Capital Integralizado	1.308.303,63	1.308.303,63
Reserva de Capital	1.969,00	1.969,00
Prejuízo Acumulado	(1.055.031,08)	(1.532.473,13)
Total do Passivo	9.671.944,43	1.665.946,91

PARECER DO CONSELHO FISCAL

O Conselho Fiscal da Companhia Paraense de Turismo - PARATUR, no exercício de suas funções legais e estatutárias, em reunião realizada em 20 de Abril de 2010, examinou o Relatório Anual da Administração e as Demonstrações Financeiras, compreendendo: Balanço Patrimonial, Demonstração do Resultado do Exercício, Demonstração das Mutações do Patrimônio Líquido e Notas Explicativas relativas ao Exercício Social encerrado em 31 de dezembro de 2009. Após o exame, e considerando as práticas usuais, a legislação em vigor, e entendendo que as mesmas refletem de forma adequada a situação patrimonial e econômico-financeira da referida Companhia, os abaixo assinados, membros do Conselho Fiscal, são de parecer que as demonstrações examinadas, ao serem submetidas à Assembleia Geral Ordinária, sejam aprovadas. Belém (PA), 20 de Abril de 2010. Dilermando Guedes Cabral - Conselheiro; Luiz Soares dos Santos - Conselheiro; Tereza Regina de Jesus Cordovil Correa - Conselheira.

PARECER DO CONSELHO DE ADMINISTRAÇÃO SOBRE O RELATÓRIO DE ADMINISTRAÇÃO E DEMONSTRAÇÕES FINANCEIRAS EM 31/12/2009.

O Conselho de Administração da Companhia Paraense de Turismo - PARATUR, tendo examinado o relatório da Administração, o Balanço Patrimonial e demais Demonstrações Financeiras da Sociedade, relativos ao exercício social encerrado em 31 de dezembro de 2009, aprovou, por unanimidade, a referida proposição. Face ao exposto, é de parecer que os citados documentos merecem aprovação da Assembleia Geral de Acionistas. Belém (PA), 20 de Abril de 2010. Luiz Souto - Presidente; José Cláudio Carneiro Alves - Conselheiro; Fernando Vasconcelos de Castro Jr. - Conselheiro.

Despesas/Receitas Operacionais	(8.237.209,71)	(6.148.444,40)
Despesas Financeiras	(1.630,74)	(32.916,76)
Receita Financeira	8.602,79	89.421,48
Despesas Gerais e Administrativas	(7.809.840,92)	(6.125.123,54)
Despesas Tributárias	(836.326,25)	(146.482,18)
Receita Operacional	47.978,17	51.962,45
Receita Não Operacional	354.007,24	14.694,15
Resultado Operacional	7.835.103,14	5.776.567,49
Transferências Correntes	7.547.114,14	5.668.920,24
Convênios	287.989,00	107.647,25
Result. antes do Imposto de Renda	(402.106,57)	(371.876,91)
Ajustes de saldos anteriores	(0,00)	(105.565,14)
Prejuízos Acumulados	(402.106,57)	(477.442,05)

CONTAS DO PL	CAPITAL REALIZADO		RESERVA DE CAPITAL	PREJUÍZOS ACUMULADOS	TOTAL DO PL
	CAPITAL	CAPITAL A INTEGRALIZAR			
SALDOS EM 31.12.2008	5.000.000,00	(3.691.696,37)	1.969,00	1.055.031,08	255.241,55
MODIFICAÇÕES					
Prej. Líq. Exercício	0,00	0,00	0,00	(477.442,05)	(477.442,05)
SALDOS EM 31.12.2009	5.000.000,00	(3.691.696,37)	1.969,00	(1.532.473,13)	(222.200,50)

1 CONTEXTO OPERACIONAL

A Companhia Paraense de Turismo foi constituída nos termos da Lei Estadual N.º 4.368, de 09 de dezembro de 1971 e criada pelo Decreto Estadual N.º 8.026, de 12 de julho de 1972, como Sociedade Anônima de Economia Mista. A Paratur atua no âmbito da Secretaria Especial de Estado de Desenvolvimento, Ciência e Tecnologia, na formulação da política de estímulo e de desenvolvimento do turismo no Estado, no País e no exterior.

2 APRESENTAÇÃO E ELABORAÇÃO DAS DEMONSTRAÇÕES FINANCEIRAS

As demonstrações financeiras foram elaboradas e estão apresentadas em conformidade com os Princípios Contábeis e diretrizes contidas na Lei das Sociedades por Ações (Lei N.º 6.404/76) e alterações posteriores e demais dispositivos complementares.

3 PRINCIPAIS PROCEDIMENTOS CONTÁBEIS

Os procedimentos mais relevantes adotados na elaboração das demonstrações contábeis, conforme Lei 6.404/76 e normas do Conselho Federal de Contabilidade estão assim resumidos:

a) Disponibilidades

Representam os saldos existentes em caixa e bancos e as aplicações financeiras de liquidez imediata, acrescido dos rendimentos auferidos até a data do balanço. A significativa redução, em relação ao exercício 2008, no grupo do Ativo Circulante deve-se à execução, em 2009, de Convênios firmados com o Ministério do Turismo e a EMBRATUR, para ações de fomento ao turismo no Estado do Pará, principalmente para realização da Feira Internacional de Turismo da Amazônia-FITA 2008 e do Fórum Social Mundial-FSM, projetos em que foram injetados grande quantidade de recursos (em sua maioria federais), e que foram finalizados ainda em 2009, tendo a Paratur devidamente prestado contas desses Convênios.

b) Estoques

São representados por material de expediente e material promocional avaliados a custo médio de aquisição.

c) Apuração do Resultado

O Resultado é apurado pelo regime de competência dos exercícios. A Paratur, Sociedade por Ações de Economia Mista, pertencente à Administração Indireta do Governo do Estado, desenvolve suas atividades em obediência às disposições estatutárias, como órgão promotor e fomentador da atividade turística, administrando os recursos repassados pelo Tesouro Estadual para atender suas despesas de custeio, pessoal e investimento, além de receber Transferências Voluntárias mediante Convênios firmados em sua maioria com o Ministério do Turismo e EMBRATUR, para consecução de suas ações fomentadoras do turismo no Estado do Pará, no Brasil e no mundo.

d) Ativo Permanente

Está demonstrado pelo custo de aquisição deduzido da depreciação acumulada, calculada pelo método linear.

4 PASSIVO CIRCULANTE

O Passivo Circulante da Paratur é basicamente composto pela folha de pagamento, obrigações fiscais, sociais e trabalhistas, além das obrigações advindas dos saldos de recursos a serem devolvidos oriundos de Transferências Voluntárias, conforme Instrução Normativa 01/97, da Secretaria do Tesouro Nacional além da Portaria Interministerial 127/2008, ou seja, estes eventuais saldos não irão compor o patrimônio da Paratur.

A redução do Passivo Circulante deve-se justamente em função de Convênios que tiveram vencida sua vigência, e que, após a devida prestação de contas, foi regularmente devolvido ao ente concedente (conforme dispositivos legais anteriormente citados).

5 PATRIMÔNIO LÍQUIDO

a) CAPITAL SOCIAL

O Capital Autorizado é de R\$ 5.000.000,00; o capital subscrito e integralizado no valor de R\$ 1.308.303,63 é representado por 1.308.303 ações ordinárias nominativas sem valor nominal.

b) RESERVA DE CAPITAL

A reserva de capital constituída no exercício de 2002, no valor de R\$ 1.969,00, decorrente do registro contábil de transferência de bens do imobilizado da FTERPA.

6 DEMONSTRAÇÃO DO RESULTADO

O aumento do prejuízo do exercício corresponde a um prejuízo contábil, em função de despesas operacionais frente a pouca captação de receitas próprias, além de despesas com depreciação. O prejuízo do exercício 2009 provocou a diminuição do Patrimônio Líquido, ficando o mesmo negativo, numa situação de Passivo a Descoberto. A conta Convênios/Contratos, constantes na Demonstração do Resultado do Exercício são recursos advindos do Governo do Estado para celebração, por parte da Paratur, de convênios e contratos com Prefeituras, Associações e outros entes, para cumprir calendário de eventos do Governo do Estado e divulgados no site da Paratur.

DIRETORIA

Conceição Silva da Silva - Presidente Interina da Paratur/Diretora de Fomento

Marcos Antonio Brandão da Costa - Diretor Administrativo e Financeiro

Tereza Jacqueline Rodrigues Alves Gerente Geral de Marketing

CONTADOR

Flávio Pinheiro Neto

CRC/PA 013631.

COMPANHIA DE DESENVOLVIMENTO INDUSTRIAL DO PARÁ - CDI - PA

CONTRATO NÚMERO DE PUBLICAÇÃO: 95042 CONTRATO: 4/2010

Objeto: Elaboração do Censo Florestal em áreas destinadas a implantação das vias de acesso (110ha), necessárias a consolidação da logística do empreendimento através da supressão de parte da vegetação (42ha) do Distrito Industrial de Marabá (Fase II).

Valor Total: 28.600,00

Data Assinatura: 13/04/2010

Vigência: 13/04/2010 a 12/05/2010

Inexigibilidade: 1/2010

Orçamento:

Programa de Trabalho Natureza da Despesa Fonte do Recurso Origem do Recurso
04661125919590000 339039 0261000000 Estadual

Contratado: M.C.S. GUERREIRO FILHO - CONSULTORIA E ASSESSORIA RURAL

Endereço: Tv Abaetetuba, 205

CEP. 66620-030 - Belém/PA

Ordenador: ANA MARLY LAMEIRA DA SILVA

FUNDAÇÃO DE AMPARO A PESQUISA DO ESTADO DO PARÁ

PORTARIA DE DIÁRIA

NÚMERO DE PUBLICAÇÃO: 95057

PORTARIA Nº 056 DIPLAN/FAPESPA DE 22/04/10

A DIPLAN - DIRETORIA DE PLANEJAMENTO, ADMINISTRAÇÃO E FINANÇAS, CONSIDERANDO A PORTARIA Nº 007/FAPESPA DE 18.02.2008, e usando de suas atribuições legais,

RESOLVE: CONCEDER DIÁRIAS AO SERVIDOR:

NOME: GISELE JOYCE DA SILVA GUIMARÃES

MATRÍCULA/CPF: 890.693.582-04

CARGO: COLABORADOR EVENTUAL

DESTINO: Belém / Santarém / Belém

PERÍODO: 22/04/2010 a 25/04/2010

QUANTIDADE: 3 e ½ (três e meia) Diárias

OBJETIVO: REALIZAR A CAPACITAÇÃO E APOIO À ELABORAÇÃO DOS PLANOS HABITACIONAIS DE INTERESSE SOCIAL (PLHIS), NO PÓLO SANTARÉM, DE ACORDO COM O CONVÊNIO 01/2010 COHAB/UFPA/FAPESPA/SEDECT.

REGISTRA-SE, PUBLIQUE-SE E CUMPRE-SE

Fundação de Amparo à Pesquisa do Estado do Pará, em 22 de abril de 2010.

ROSILENE PARACAMPOS DA SILVA

Diretora de Planejamento, Administração e Finanças

PORTARIA DE DIÁRIA

NÚMERO DE PUBLICAÇÃO: 95061

PORTARIA Nº 057 DIPLAN/FAPESPA DE 22/04/10

A DIPLAN - DIRETORIA DE PLANEJAMENTO, ADMINISTRAÇÃO E FINANÇAS, CONSIDERANDO A PORTARIA Nº 007/FAPESPA DE 18.02.2008, e usando de suas atribuições legais,

RESOLVE: CONCEDER DIÁRIAS AO SERVIDOR:

NOME: ANA PAULA DOS SANTOS PORTILHO

MATRÍCULA/CPF: 730.660.622-34

CARGO: COLABORADOR EVENTUAL

DESTINO: Belém / Santarém / Belém

PERÍODO: 22/04/2010 a 25/04/2010

QUANTIDADE: 3 e ½ (três e meia) Diárias

OBJETIVO: REALIZAR A CAPACITAÇÃO E APOIO À ELABORAÇÃO DOS PLANOS HABITACIONAIS DE INTERESSE SOCIAL (PLHIS), NO PÓLO SANTARÉM, DE ACORDO COM O CONVÊNIO 01/2010 COHAB/UFPA/FAPESPA/SEDECT.

REGISTRA-SE, PUBLIQUE-SE E CUMPRE-SE

Fundação de Amparo à Pesquisa do Estado do Pará, em 22 de abril de 2010.

ROSILENE PARACAMPOS DA SILVA

Diretora de Planejamento, Administração e Finanças

PORTARIA DE DIÁRIA

NÚMERO DE PUBLICAÇÃO: 95049

PORTARIA Nº 055 DIPLAN/FAPESPA DE 22/04/10

A DIPLAN - DIRETORIA DE PLANEJAMENTO, ADMINISTRAÇÃO E FINANÇAS, CONSIDERANDO A PORTARIA Nº 007/FAPESPA DE 18.02.2008, e usando de suas atribuições legais,

RESOLVE: CONCEDER DIÁRIAS AO SERVIDOR:

NOME: JOANA VALENTE SANTANA

MATRÍCULA/CPF: 291.731.242-49

CARGO: COLABORADOR EVENTUAL

DESTINO: Belém / Santarém / Belém

PERÍODO: 22/04/2010 a 25/04/2010

QUANTIDADE: 3 e ½ (três e meia) Diárias

OBJETIVO: REALIZAR A CAPACITAÇÃO E APOIO À ELABORAÇÃO DOS PLANOS HABITACIONAIS DE INTERESSE SOCIAL (PLHIS),

NO PÓLO SANTARÉM, DE ACORDO COM O CONVÊNIO 01/2010 COHAB/UFPA/FAPESPA/SEDECT.
REGISTRA-SE, PUBLIQUE-SE E CUMpra-SE
Fundação de Amparo à Pesquisa do Estado do Pará, em 22 de abril de 2010.

ROSILENE PARACAMPOS DA SILVA

Diretora de Planejamento, Administração e Finanças
AVISO DE RESULTADO DO EDITAL N. 024/2009 -
CONCESSÃO DE BOLSAS DE APOIO AOS INFOCENTROS
DO PROGRAMA NAVEGAPARÁ
NÚMERO DE PUBLICAÇÃO: 94935

A Secretaria de Estado de Desenvolvimento Ciência e Tecnologia (SEDECT), a Fundação de Amparo à Pesquisa do Estado do Pará (FAPESPA), a Empresa de Processamento de Dados do Pará (PRODEPA) e o Banco da Amazônia tornam público que os candidatos abaixo, foram contemplados por meio de julgamento do Edital FAPESPA 024/2009.

	Nome	Município
1	Kainã da Silva Dutra (Prop.)	Itaituba - PA
2	Luiz Henrique Araujo dos Santos (Prop.)	Itaituba - PA
3	Edimar Moraes Costa (Prop.)	Itaituba - PA
4	Angélica Santana da Silva (Prop.)	Itaituba - PA
5	Aguinaldo Alves de Faria Filho (Prop.)	Itaituba - PA
6	Venison Vinholte Guimarães (Prop.)	Itaituba - PA
7	Silas Rodrigues (Prop.)	Itaituba - PA
8	Flavio de Oliveira Gomes (Prop.)	Itaituba - PA
9	Jadson de Oliveira Gomes (Prop.)	Itaituba - PA
10	Johannes Tilara de Souza Joilton (Prop.)	Itaituba - PA
11	Jefferson Alves de Jesus (Prop.)	Itaituba - PA
12	Antonio Junior Dias Machado (Prop.)	Itaituba - PA
13	Marília Alencar da Silva (Prop.)	Itaituba - PA
14	Mayara Araújo Mafra (Prop.)	Itaituba - PA
15	Ivanildo Pinheiro Torres (Prop.)	Itaituba - PA
16	Lucivaldo de Almeida Pereira (Prop.)	Itaituba - PA
17	Gislane Rodrigues Marinho (Prop.)	Itaituba - PA

3	Frank César da Silva (Prop.)	Belém - PA Val-de-Cans
---	------------------------------	------------------------

3	Vanessa Oliveira Santos (Prop.)	Marabá - PA
---	---------------------------------	-------------

1	Luiz Antonio Almeida Serique Filho (Prop.)	Ananindeua - PA
2	Joel Pixuna de Souza (Prop.)	Ananindeua - PA
3	Helena Barbosa Medeiros (Prop.)	Ananindeua - PA
4	Carla Ingrid Gonçalves Assunção (Prop.)	Ananindeua - PA
5	Reginaldo dos Santos (Prop.)	Ananindeua - PA

1	Sônia de Jesus Costa da Silva (Prop.)	Abetetuba - PA
2	Patrick Gonçalves Trindade (Prop.)	Abetetuba - PA
3	Rafaela dos Santos Lobato (Prop.)	Abetetuba - PA

2	Raimundo do Nascimento Dias (Prop.)	Belém - PA Bengui
3	Manoel Adriano Campos Nazaré (Prop.)	Belém - PA Bengui

1	Juliane Nazaré Guimarães de Souza (Prop.)	Benevides - PA
2	Camila Marcela Conceição dos Santos (Prop.)	Benevides - PA

1	Magno Oliveira Bastos (Prop.)	Belém - PA Mosqueiro
2	Fábio Moraes Lopes (Prop.)	Belém - PA Mosqueiro

3	Adevaldo Pamona da Silva Filho (Prop.)	Belém - PA Mosqueiro
4	Moises da Silva (Prop.)	Belém - PA Mosqueiro

7	Nadia Rosa da Silva (Prop.)	Belém - PA Icoaraci
8	Aline Gomes Ferreira (Prop.)	Belém - PA Icoaraci

1	Lilianne Nazaré de Carvalho Peres (Prop.)	Belém - PA Umarizal
---	---	---------------------

Prof. Dr. Ubiratan Holanda Bezerra
Diretor Presidente - FAPESPA

AVISO DE RESULTADO DO EDITAL N. 008/2009 -
CONCESSÃO DE BOLSAS DE APOIO AOS INFOCENTROS
DO PROGRAMA NAVEGAPARÁ
NÚMERO DE PUBLICAÇÃO: 94919

A Secretaria de Estado de Desenvolvimento Ciência e Tecnologia (SEDECT), a Fundação de Amparo à Pesquisa do Estado do Pará (FAPESPA) e o Banco da Amazônia tornam público que os candidatos abaixo, foram contemplados por meio de julgamento do Edital 008/2009.

Nome	Município
Nilson Antonio da Rocha Coimbra	Ananindeua
Dayse Rafaela Figueiredo Moreira	Vila dos Cabanos
Monique Borges da Silva	Vila dos Cabanos
Levi dos Santos	Ruropólis
Geoberto Neves dos Santos	Ruropólis
Rita Célia de Oliveira Ribeiro	Ruropólis
Dora Silva de Sousa	Ruropólis

Prof. Dr. Ubiratan Holanda Bezerra
Diretor Presidente - FAPESPA

RESULTADO DE EDITAL - Nº 005/2010 PROGRAMA DE
CONCESSÃO DE BOLSAS PARA CAPACITAÇÃO CIENTÍFICA
E TECNOLÓGICA DO CENSIPAM
NÚMERO DE PUBLICAÇÃO: 94901

É Com satisfação que a Secretaria de Estado de Desenvolvimento Ciência e Tecnologia (SEDECT), Fundação de Amparo à Pesquisa do Estado do Pará (FAPESPA) e o Centro Gestor e Operacional do Sistema de Proteção da AMAZÔNIA - CENSIPAM, tornam público que encontra-se disponível na Página da FAPESPA na Internet endereço, HTTP://www.fapespa.pa.gov.br, o resultado do Edital nº 005/2010, publicado no Diário Oficial Nº. 31602 de 08/02/2010.

ERRATA DE EXTRATO DE CONVÊNIO SEBRAE/FAPESPA/
SEDECT Nº 034/2009
NÚMERO DE PUBLICAÇÃO: 94761

Código da Publicação: 38200
DOE nº 31533 de 28/10/2009
CONVÊNIO SEBRAE/FAPESPA/SEDECT Nº 034/2009

ONDE SE LÊ:
R\$ 200.000,00 (duzentos mil reais)

LEIA-SE:
R\$ 229.925,63 (duzentos e vinte e nove mil, novecentos e vinte e cinco reais e sessenta e três centavos)

ORDENADOR RESPONSÁVEL: Ubiratan Holanda Bezerra
EXTRATO DE INSTRUMENTO DE CONCESSÃO E
ACEITAÇÃO DE APOIO FINANCEIRO A PROJETO - ICAAF
Nº 017/2010

NÚMERO DE PUBLICAÇÃO: 94750

Nº DO INSTRUMENTO: ICAAF Nº 017/2010

CONCEDENTE: Fundação de Amparo à Pesquisa do Estado do Pará - FAPESPA

Nome: CARLOS TAVARES DA COSTA JÚNIOR
TÍTULO DO PROJETO: III SIMPÓSIO BRASILEIRO DE
SISTEMAS ELÉTRICOS.

FINALIDADE: Concessão de Auxílio financeiro a projeto de natureza científica, tecnológica ou de inovação.
Edital/Chamada nº: 002/2010 - Apoio a Realização de Eventos Científicos.

VALOR GLOBAL DA CONCESSÃO: R\$ 18.000,00 (dezoito mil reais)

DOTAÇÃO ORÇAMENTÁRIA: 78201.19.573.1261.6031, Fonte 0122 e Natureza 339020.

PROCESSO Nº: 13144/2010.

VIGÊNCIA: A partir da data da publicação no Diário Oficial do Estado até 20 (vinte) dias após a realização do evento.

DATA DE ASSINATURA: 22 de abril de 2010.

ORDENADOR RESPONSÁVEL: Ubiratan Holanda Bezerra

LICENÇA GALA
NÚMERO DE PUBLICAÇÃO: 95205

PORTARIA Nº 040/2010-FAPESPA, de 22 de abril de 2010.

O Diretor-Presidente da FUNDAÇÃO DE AMPARO À PESQUISA DO ESTADO DO PARÁ - FAPESPA, no uso de suas atribuições legais pela Lei Complementar nº 061, de 24 de julho de 2007 e considerando o disposto no Art. 72, Inciso II, da Lei nº 5.810 de 24.01.94,

RESOLVE:

CONCEDER, 8 (oito) dias de Licença Gala a servidora MARYANNE PACHECO ROSA, matrícula nº. 57225297/1, ocupante do cargo de Técnico em Gestão de Desenvolvimento, Ciência e Tecnologia - Ciência da Computação, no período de 26 de abril de 2010 a 03 de maio de 2010.

Registre-se, Publique-se e Cumpra-se.

Gabinete do Diretor-Presidente, 22 de abril de 2010.

UBIRATAN HOLANDA BEZERRA
DIRETOR-PRESIDENTE da FAPESPA



DISPENSA DE LICITAÇÃO
NÚMERO DE PUBLICAÇÃO: 95216
ERRATA DA PUBLICAÇÃO Nº 91623

Dispensa: 17/2010

Data: 13/04/2010

Valor: 10.800,00

Objeto: Execução de serviços de engenharia para proceder a confecção e instalação de toldo na CECOMT/Redenção.

Fundamento Legal: Art.24,I da lei nº 8.666/93

Orçamento:

Programa de Trabalho Natureza da Despesa Fonte do Recurso Origem do Recurso
04129119126470000 449039 0101000000 Estadual

Contratado(s):

Nome: TOLDO & CIA

Endereço: Tv Mauriti, Bairro: Telégrafo Sem Fio, 270

CEP. 66083-000 - Belém/PA

Telefone: 9132337400

Ordenador: Josué Antonio Azevedo Monteiro

PORTARIAS DO IPVA
NÚMERO DE PUBLICAÇÃO: 95191

PORTARIA N.º597-CEEAT/IPVA/ITCD, DE 22/04/2010 -
PROC N.º 1920107300016997/SEFA/CEEAT IPVA-ITCD

Motivo: Conceder a isenção do IPVA ao veículo para o ano de 2010
Base Legal: art.3º inc. VIII da Lei 6.017/96, alterada pela Lei 6427/01
Interessado: Antonio Duarte Teixeira

Marca Tipo Chassi

FIAT/PALIO FIRE FLEX Pas/Automovel 9BD17164G85234605

PORTARIA N.º598-CEEAT/IPVA/ITCD, DE 22/04/2010 -
PROC N.º 1920107300016628/SEFA/CEEAT IPVA-ITCD

Motivo: Conceder a isenção do IPVA ao veículo para o ano de 2010
Base Legal: art.3º inc. VIII da Lei 6.017/96, alterada pela Lei 6427/01
Interessado: Jacob Barros Botelho

Marca Tipo Chassi

FIAT/SIENA ELX FLEX Pas/Automovel 9BD17201M83430190

PORTARIA N.º599-CEEAT/IPVA/ITCD, DE 22/04/2010 -
PROC N.º 1920107300016571/SEFA/CEEAT IPVA-ITCD

Motivo: Conceder a isenção do IPVA ao veículo para o ano de 2010
Base Legal: art.3º inc. VIII da Lei 6.017/96, alterada pela Lei 6427/01
Interessado: Joao Francisco Mariano de Souza

Marca Tipo Chassi

FIAT/UNO MILLE FIRE FLEX Pas/Automovel 9BD15822784966635

PORTARIA N.º600-CEEAT/IPVA/ITCD, DE 22/04/2010 -
PROC N.º 1920107300016512/SEFA/CEEAT IPVA-ITCD

Motivo: Conceder a isenção do IPVA ao veículo para o ano de 2010
Base Legal: art.3º inc. VIII da Lei 6.017/96, alterada pela Lei 6427/01
Interessado: Afonso Fabiano Mota Gonçalves

Marca Tipo Chassi

GM/CORSA SEDAN PREMIUM Pas/Automovel 9BGXM19808C178527

PORTARIA N.º602-CEEAT/IPVA/ITCD, DE 22/04/2010 -
PROC N.º 0420107300059610/SEFA/CEEAT IPVA-ITCD

Motivo: Conceder a isenção do IPVA ao veículo para o ano de 2010
Base Legal: art.3º inc. VIII da Lei 6.017/96, alterada pela Lei 6427/01
Interessado: João Cavalcante Nobre

Marca Tipo Chassi

FIAT/PALIO ELX FLEX Pas/Automovel 9BD17140A72919481

PORTARIA N.º603-CEEAT/IPVA/ITCD, DE 22/04/2010 -
PROC N.º 0420107300059601/SEFA/CEEAT IPVA-ITCD

Motivo: Conceder a isenção do IPVA ao veículo para o ano de 2010
Base Legal: art.3º inc. VIII da Lei 6.017/96, alterada pela Lei 6427/01
Interessado: Orivaldo Lopes Nascimento

Marca Tipo Chassi

GM/CORSA SEDAN PREMIUM Pas/Automovel 9BGXM19808C181909

PORTARIA N.º604-CEEAT/IPVA/ITCD, DE 22/04/2010 -
PROC N.º 1920107300017004/SEFA/CEEAT IPVA-ITCD

Motivo: Conceder a isenção do IPVA ao veículo para o ano de 2010
Base Legal: art.3º inc. VIII da Lei 6.017/96, alterada pela Lei 6427/01
Interessado: Joao Mauricio Gonçalves do Nascimento

Marca Tipo Chassi

FIAT/UNO MILLE FIRE FLEX Pas/Automovel 9BD15822764800813

PORTARIA N.º605-CEEAT/IPVA/ITCD, DE 22/04/2010 -
PROC N.º 1920107300017314/SEFA/CEEAT IPVA-ITCD

Motivo: Conceder a isenção do IPVA ao veículo para o ano de 2010
Base Legal: art.3º inc. VIII da Lei 6.017/96, alterada pela Lei 6427/01
Interessado: Carlos Alberto Freitas da Luz

Marca Tipo Chassi

GM/CLASSIC LIFE Pas/Automovel 9BGS19908B278692

PORTARIA N.º606-CEEAT/IPVA/ITCD, DE 22/04/2010 - PROC N.º 1920107300017306/SEFA/CEEAT IPVA-ITCD

Motivo: Conceder a isenção do IPVA ao veículo para o ano de 2010
Base Legal: art.3º inc. VIII da Lei 6.017/96, alterada pela Lei 6427/01
Interessado: Carlos Alexandre O. dos Santos

Marca Tipo Chassi
FIAT/PALIO WEEK TREKKING Pas/Automovel 9BD17350MA4317346

PORTARIA N.º607-CEEAT/IPVA/ITCD, DE 22/04/2010 - PROC N.º 1920107300017136/SEFA/CEEAT IPVA-ITCD

Motivo: Conceder a isenção do IPVA ao veículo para o ano de 2010
Base Legal: art.3º inc. VIII da Lei 6.017/96, alterada pela Lei 6427/01
Interessado: Jose Gonçalves Moura

Marca Tipo Chassi
FIAT/SIENA ELX FLEX Pas/Automovel 9BD17201M93454904

PORTARIA N.º608-CEEAT/IPVA/ITCD, DE 22/04/2010 - PROC N.º 1920107300017101/SEFA/CEEAT IPVA-ITCD

Motivo: Conceder a isenção do IPVA ao veículo para o ano de 2010
Base Legal: art.3º inc. VIII da Lei 6.017/96, alterada pela Lei 6427/01
Interessado: Jose Maria Goncalves Ramalho

Marca Tipo Chassi
FIAT/SIENA ELX FLEX Pas/Automovel 9BD17201M83434028

PORTARIA N.º609-CEEAT/IPVA/ITCD, DE 22/04/2010 - PROC N.º 1920107300016156/SEFA/CEEAT IPVA-ITCD

Motivo: Conceder a isenção do IPVA ao veículo para o ano de 2010
Base Legal: art.3º inc. VIII da Lei 6.017/96, alterada pela Lei 6427/01
Interessado: Romildo Pinheiro Baia

Marca Tipo Chassi
VW/GOL 1.0 GIV Pas/Automovel 9BWAA05W29T009508

PORTARIA N.º610-CEEAT/IPVA/ITCD, DE 22/04/2010 - PROC N.º 1920107300017322/SEFA/CEEAT IPVA-ITCD

Motivo: Conceder a isenção do IPVA ao veículo para o ano de 2010
Base Legal: art.3º inc. VIII da Lei 6.017/96, alterada pela Lei 6427/01
Interessado: Francisco da Costa

Marca Tipo Chassi
VW/GOL 1.0 Pas/Automovel 9BWCA05W48P142870

PORTARIA N.º611-CEEAT/IPVA/ITCD, DE 22/04/2010 - PROC N.º 1920107300017403/SEFA/CEEAT IPVA-ITCD

Motivo: Conceder a isenção do IPVA ao veículo para o ano de 2010
Base Legal: art.3º inc. VIII da Lei 6.017/96, alterada pela Lei 6427/01
Interessado: Antonio Sergio Correa de Lima

Marca Tipo Chassi
FIAT/SIENA ELX FLEX Pas/Automovel 9BD17201M83405960

PORTARIA N.º612-CEEAT/IPVA/ITCD, DE 22/04/2010 - PROC N.º 1920107300017160/SEFA/CEEAT IPVA-ITCD

Motivo: Conceder a isenção do IPVA ao veículo para o ano de 2010
Base Legal: art.3º inc. VIII da Lei 6.017/96, alterada pela Lei 6427/01
Interessado: Pedro Correa da Silva

Marca Tipo Chassi
FIAT/PALIO FIRE FLEX Pas/Automovel 9BD17164G85254262

PORTARIA N.º613-CEEAT/IPVA/ITCD, DE 22/04/2010 - PROC N.º 1920107300017110/SEFA/CEEAT IPVA-ITCD

Motivo: Conceder a isenção do IPVA ao veículo para o ano de 2010
Base Legal: art.3º inc. VIII da Lei 6.017/96, alterada pela Lei 6427/01
Interessado: Silvio Andre Rodrigues Garcia

Marca Tipo Chassi
FIAT/SIENA FIRE Pas/Automovel 9BD17201223019984

PORTARIA N.º614-CEEAT/IPVA/ITCD, DE 22/04/2010 - PROC N.º 1920107300017330/SEFA/CEEAT IPVA-ITCD

Motivo: Conceder a isenção do IPVA ao veículo para o ano de 2010
Base Legal: art.3º inc. VIII da Lei 6.017/96, alterada pela Lei 6427/01
Interessado: Carlos Antonio de Figueiredo Costa

Marca Tipo Chassi
GM/PRISMA MAXX Pas/Automovel 9BGRM69807G256527

PORTARIA N.º615-CEEAT/IPVA/ITCD, DE 22/04/2010 - PROC N.º 1920107300017500/SEFA/CEEAT IPVA-ITCD

Motivo: Conceder a isenção do IPVA ao veículo para o ano de 2010
Base Legal: art.3º inc. VIII da Lei 6.017/96, alterada pela Lei 6427/01
Interessado: Sebastiao Pontes da Silva

Marca Tipo Chassi
FIAT/SIENA ELX FLEX Pas/Automovel 9BD17201M83430503

PORTARIA N.º616-CEEAT/IPVA/ITCD, DE 22/04/2010 - PROC N.º 1920107300016610/SEFA/CEEAT IPVA-ITCD

Motivo: Conceder a isenção do IPVA ao veículo para o ano de 2010
Base Legal: art.3º inc. VIII da Lei 6.017/96, alterada pela Lei 6427/01
Interessado: Lino Araujo da Silva

Marca Tipo Chassi
FIAT/SIENA FIRE FLEX Pas/Automovel 9BD17203G73223991

PORTARIA N.º617-CEEAT/IPVA/ITCD, DE 22/04/2010 - PROC N.º 1920107300017144/SEFA/CEEAT IPVA-ITCD

Motivo: Conceder a isenção do IPVA ao veículo para o ano de 2010
Base Legal: art.3º inc. VIII da Lei 6.017/96, alterada pela Lei 6427/01
Interessado: Gerson Luiz Ferreira de Almeida

Marca Tipo Chassi
FIAT/IDEA ELX FLEX Pas/Automovel 9BD13561362022245

PORTARIA N.º618-CEEAT/IPVA/ITCD, DE 22/04/2010 - PROC N.º 1920107300017438/SEFA/CEEAT IPVA-ITCD

Motivo: Conceder a isenção do IPVA ao veículo para o ano de 2010
Base Legal: art.3º inc. VIII da Lei 6.017/96, alterada pela Lei 6427/01
Interessado: Antonio Ribeiro Silva

Marca Tipo Chassi
FIAT/SIENA ELX FLEX Pas/Automovel 9BD17201A73320240

PORTARIA N.º619-CEEAT/IPVA/ITCD, DE 22/04/2010 - PROC N.º 1920107300017373/SEFA/CEEAT IPVA-ITCD

Motivo: Conceder a isenção do IPVA ao veículo para o ano de 2010
Base Legal: art.3º inc. VIII da Lei 6.017/96, alterada pela Lei 6427/01

Interessado: Paulo Roberto Rodrigues da Costa

Marca Tipo Chassi
GM/MERIVA JOY Pas/Automovel 9BGXL75005C222459

PORTARIA N.º620-CEEAT/IPVA/ITCD, DE 22/04/2010 - PROC N.º 1920107300017411/SEFA/CEEAT IPVA-ITCD

Motivo: Conceder a isenção do IPVA ao veículo para o ano de 2010
Base Legal: art.3º inc. VIII da Lei 6.017/96, alterada pela Lei 6427/01
Interessado: Antonio Maria Pereira da Silva

Marca Tipo Chassi
VW/GOL 1.0 Pas/Automovel 9BWCA05W68P131692

PORTARIA N.º621-CEEAT/IPVA/ITCD, DE 22/04/2010 - PROC N.º 1220107300014298/SEFA/CEEAT IPVA-ITCD

Motivo: Conceder a isenção do IPVA ao veículo para o ano de 2010
Base Legal: art.3º inc. VIII da Lei 6.017/96, alterada pela Lei 6427/01
Interessado: Aluiso Abreu Silva

Marca Tipo Chassi
FIAT/PALIO WEEK TREKKING Pas/Automovel 9BD17350MA4320618

PORTARIA N.º622-CEEAT/IPVA/ITCD, DE 22/04/2010 - PROC N.º 1920107300007009/SEFA/CEEAT IPVA-ITCD

Motivo: Conceder a isenção do IPVA ao veículo para o ano de 2010
Base Legal: art.3º inc XI da Lei 6017/96, alterada pela Lei nº 6.278/99
Interessado: Diocese de Santarém

Marca Tipo Chassi
I/FORD RANGER XL 11P Car/Camionete 8AFER11P56J486247

I/FORD RANGER XLS 13F Car/Camionete 8AFER13F64J352428
FIAT/UNO MILLE FIRE FLEX Pas/Automovel 9BD15822774908004

FIAT/UNO MILLE WAY ECON Pas/Automovel 9BD15844AA6347488
FORD/ECOSPORT XLS 1.6L Mis/Camioneta 9BFZE12N148528909

GM/MONTANA CONQUEST Car/Camionete 9BGXL80808C114187
GM/MONTANA CONQUEST Car/Camionete 9BGXL80G06C177679

TOYOTA/BAND. B350 LV Mis/Automovel 9BRBJ0120V1011354
VW/GOL 1.0 Pas/Automovel 9BWCA05X73T154388

VW/GOL 1.0 Pas/Automovel 9BWCA05X84T132613
VW/GOL 1.0 Pas/Automovel 9BWCA05X92T087453

VW/GOL 1.0 Pas/Automovel 9BWCA05XX2T113011
VW/GOL 1.0 Pas/Automovel 9BWCA05XX5T167591

VW/GOL SPECIAL Pas/Automovel 9BWCA05Y23T179059
VW/GOL SPECIAL Pas/Automovel 9BWCA05Y64T019641

VW/GOL 1.6 POWER Pas/Automovel 9BWCBO5W16T048365
VW/GOL 1.6 POWER Pas/Automovel 9BWCBO5X05P039835

VW/GOL 1.6 Pas/Automovel 9BWCBI5X8YT214950
VW/KOMBI Mis/Camioneta 9BWGB07X9P008807

VW/KOMBI Mis/Camioneta 9BWGF07X18P012943
VW/KOMBI Mis/Camioneta 9BWMF07X7AP016567

VW/FUSCA 1600 Pas/Automovel 9BWZZZ113SP011325
VW/KOMBI Mis/Camioneta 9BWZZZ231TP051643

VW/GOL CL 1.6 MI Pas/Automovel 9BWZZZ377VP565356
VW/GOL MI Mis/Automovel 9BWZZZ377VT022211

VW/GOL SPECIAL Mis/Automovel 9BWZZZ377XP053776
HONDA/NXR125 BROS KS Pas/Motociclo 9C2JD20104R009138

HONDA/NXR125 BROS KS Pas/Motociclo 9C2JD20104R015539
HONDA/NXR125 BROS KS Pas/Motociclo 9C2JD20105R006509

YAMAHA/YBR 125K Pas/Motociclo 9C6KE092080220501
PORTARIA N.º623-CEEAT/IPVA/ITCD, DE 22/04/2010 - PROC N.º 1920107300005030/SEFA/CEEAT IPVA-ITCD

Motivo: Conceder a imunidade do IPVA ao veículo para o ano de 2010
Base Legal: art 150 inc VI, a da cf/88 c/c art 14 do ctn
Interessado: Cia. Desenvolvimento Industrial do Para

Marca Tipo Chassi
MMC/L200 4X4 GLS Car/Camionete 93XHNK3402C222374

FIAT/PALIO WK ADVEN FLEX Pas/Automovel 9BD17309C64154234
VW/GOL 1.0 PLUS Pas/Automovel 9BWCA05W46T135695

PORTARIA N.º624-CEEAT/IPVA/ITCD, DE 22/04/2010 - PROC N.º 1920107300014110/SEFA/CEEAT IPVA-ITCD

Motivo: Conceder a isenção do IPVA ao veículo para o ano de 2010
Base Legal: art.3º, XII da Lei 6017/96, incluído pela Lei 6706/04
Interessado: Mucia Graça Martyres

Marca Tipo Chassi
HONDA/FIT EX Pas/Automovel 93HGD38808Z205577

PORTARIA N.º625-CEEAT/IPVA/ITCD, DE 22/04/2010 - PROC N.º 1920107300011146/SEFA/CEEAT IPVA-ITCD

Motivo: Conceder a isenção do IPVA ao veículo para o ano de 2010
Base Legal: art.3º, XII da Lei 6017/96, incluído pela Lei 6706/04
Interessado: Paulo Eduardo Farias Brasileiro

Marca Tipo Chassi
HONDA/CIVIC LX Pas/Automovel 93HES16505Z117901

PORTARIA N.º626-CEEAT/IPVA/ITCD, DE 22/04/2010 - PROC N.º 1920107300009842/SEFA/CEEAT IPVA-ITCD

Motivo: Conceder a isenção do IPVA ao veículo para o ano de 2010
Base Legal: art.3º, XII da Lei 6017/96, incluído pela Lei 6706/04
Interessado: Maria Jose Santos Marques

Marca Tipo Chassi
HONDA/FIT LX Pas/Automovel 93HGD18408Z202443

PORTARIA N.º627-CEEAT/IPVA/ITCD, DE 22/04/2010 - PROC N.º 1920107300013394/SEFA/CEEAT IPVA-ITCD

Motivo: Conceder a isenção do IPVA ao veículo para o ano de 2010
Base Legal: art.3º, XII da Lei 6017/96, incluído pela Lei 6706/04
Interessado: Sueli Telma Paraguassu de Carvalho

Marca Tipo Chassi
HONDA/FIT EX Pas/Automovel 93HGD38808Z203498

PORTARIA N.º628-CEEAT/IPVA/ITCD, DE 22/04/2010 - PROC N.º 1920107300007750/SEFA/CEEAT IPVA-ITCD

Motivo: Conceder a isenção do IPVA ao veículo para o ano de 2010
Base Legal: art.3º, XII da Lei 6017/96, incluído pela Lei 6706/04

Interessado: Edith Cristina Santos Ferreira

Marca Tipo Chassi
FORD/ECOSPORT XLT Mis/Camioneta 9BFZE16F088951232

PORTARIA N.º629-CEEAT/IPVA/ITCD, DE 22/04/2010 - PROC N.º 1920107300016377/SEFA/CEEAT IPVA-ITCD

Motivo: Conceder a isenção do IPVA ao veículo para o ano de 2010
Base Legal: art.3º inc. VIII da Lei 6.017/96, alterada pela Lei 6427/01
Interessado: Orcelio Jesus Silva de Souza

Marca Tipo Chassi
GM/MERIVA MAXX Pas/Automovel 9BGXH75X0AC225558

**HOMOLOGAÇÃO
NÚMERO DE PUBLICAÇÃO: 95257
HOMOLOGAÇÃO
PREGÃO ELETRÔNICO Nº 003/2010**

O Diretor de Administração da Secretaria de Estado da Fazenda, considerando a ata de realização do pregão eletrônico e os prazos recursais do Pregão Eletrônico nº 003/2010-SEFA (aquisição de material de consumo – higiene e limpeza, mat. elétrico, pneus e acondicionamento e embalagem), homologa o procedimento licitatório por encontrar-se em consonância com a legislação vigente.

Firmas Vencedoras:
- Bom Bens e Descartáveis Ltda.(higiene e limpeza) – R\$ 31.932,30

- Ficapocos Fios & Cabos Ltda (mat. elétrico) – R\$ 9.562,95
- Pneus Belém (R R Pneus) – Pneus – R\$ 26.056,00

- Comercial Avant Ltda (acond. e embalagem) – R\$ 6.595,50
- Valor Global: R\$ 74.146,75 (setenta e quatro mil e cento e quarenta e seis reais e setenta e cinco centavos).

Belém, 22 de abril de 2010.
Josué Antônio Azevedo Monteiro

Diretor de Administração
repassa da quota parte municipal do ipi exportação - 2ª e 3ª parcela de março de 2010

**NÚMERO DE PUBLICAÇÃO: 95262
PORTARIA Nº 0049, DE 13 DE ABRIL DE 2010.**

O Secretário de Estado da Fazenda, no uso da competência que lhe é conferida por lei e ainda considerando o disposto no artigo 162 da Constituição Federal, artigo 1º e 3º da Lei Complementar n.º 63, de 11/01/90, e artigo 225 da Constituição Estadual,

R E S O L V E :
Informar o valor do repasse da Quota Parte Municipal do IPI

Exportação, em anexo, conforme discriminação abaixo:
IPI EXPORTAÇÃO – período: 2ª e 3ª parcela de março de 2010

Registre-se, publique-se e cumpra-se.
Vando Vidal de Oliveira Rego

Secretário de Estado da Fazenda

SECRETARIA DE ESTADO DA FAZENDA**DIRETORIA DO TESOUREO ESTADUAL**

QUOTA PARTE DO IPI
PERÍODO: 2ª E 3ª PARCELA DE MARÇO DE 2010

MUNICÍPIO	CONTA	VALOR
ABAETETUBA	170.050-2	4.348,32
ABEL FIGUEIREDO	170.281-5	1.295,25
ACARÁ	170.098-7	1.942,87
AFUÁ	170.039-1	1.572,80
AGUA AZUL DO NORTE	170.282-3	3.423,15
ALENQUER	170.027-8	2.683,01
ALMERIM	170.028-6	11.472,18
ALTAMIRA	170.076-6	13.044,97
ANAJÁS	170.040-5	1.572,80
ANANINDEUA	170.074-0	42.465,55
ANAPU	170.659-4	2.127,90
AUGUSTO CORRÊA	170.085-5	1.295,25
AURORA DO PARÁ	170.271-8	1.480,28
AVOIRO	170.029-4	1.850,35
BAGRE	170.041-3	1.295,25
BAIÃO	170.051-0	1.665,32
BANNACH	170.664-0	1.387,76
BARCARENA	170.052-9	51.162,20
BELÉM	170.001-4	189.846,00
BELTERRA	170.660-8	1.572,80
BENEVIDES	170.075-8	7.308,89
BOM JESUS TOCANTINS	170.025-1	1.480,28
BONITO	170.094-4	1.110,21
BRAGANCA	170.086-3	3.238,11
BRASIL NOVO	170.283-1	1.665,32
BREJO GRAN.ARAGUAIA	170.024-3	1.202,73
BREU BRANCO	170.284-0	6.106,16
BREVES	170.042-1	4.255,81
BUJARU	170.096-0	1.295,25
CACHOEIRA DO ARARI	170.103-7	1.295,25
CACHOEIRA DO PIRIÁ	170.681-0	1.480,28
CAMETÁ	170.053-7	2.312,94
CANAÊ DOS CARAJÁS	170.671-3	17.670,85
CAPANEMA	170.084-7	5.551,05
CAPITÃO POÇO	170.069-3	1.942,87
CASTANHAL	170.003-0	15.172,88

CHAVES	170.043-0	1.850,35	TAILÂNDIA	170.099-5	5.736,09	IGARAPÉ-MIRI	170.054-5	38.547,40
COLARES	170.004-9	1.110,21	TERRA ALTA	170.277-7	1.110,21	INHANGAPI	170.007-3	22.778,01
CONC. ARAGUAIA	170.058-8	3.515,67	TERRA SANTA	170.293-9	1.202,73	IPIXUNA DO PARÁ	170.276-9	57.821,10
CONCORDIA DO PARÁ	170.097-9	1.387,76	TOME-AÇU	170.095-2	3.515,67	IRITUIA	170.070-7	26.282,32
CUMARU DO NORTE	170.285-8	3.238,11	TRACUATEUA	170.685-3	1.295,25	ITAITUBA	170.032-4	189.232,71
CURIONÓPOLIS	170.017-0	1.850,35	TRAIRÃO	170.294-7	1.850,35	ITUPIRANGA	170.020-0	45.556,02
CURRALINHO	170.044-8	1.295,25	TUCUMÃ	170.064-2	3.700,70	JACAREACANGA	170.288-2	63.077,57
CURUÁ	170.678-0	1.110,21	TUCURUÍ	170.026-0	52.272,41	JACUNDÁ	170.021-9	56.068,95
CURUÇÁ	170.005-7	1.387,76	ULIANÓPOLIS	170.280-7	3.700,70	JURUTI	170.033-2	35.043,09
DOM ELIZEU	170.083-9	3.885,74	URUARÁ	170.078-2	3.608,18	LIMOEIRO AJURU	170.055-3	22.778,01
ELDORADO DO CARAJÁS	170.286-6	2.497,97	VIGIA	170.016-2	1.850,35	MÃE DO RIO	170.071-5	35.043,09
FARO	170.031-6	1.572,80	WISEU	170.082-0	1.665,32	MAGALHÃES BARATA	170.008-1	19.273,70
FLORESTA DO ARAGUAIA	170.677-2	2.405,46	VITÓRIA DO XINGU	170.295-5	1.942,87	MARABÁ	170.022-7	1.240.525,51
GARRAFÃO DO NORTE	170.072-3	1.295,25	XINGUARA	170.066-9	6.383,71	MARACANÃ	170.009-0	24.530,17
GOIANÉSIA DO PARÁ	170.287-4	2.497,97	TOTAL		925.175,46	MARAPANIM	170.010-3	24.530,17
GURUPÁ	170.045-6	1.572,80				MARITUBA	170.675-6	154.189,61
IGARAPÉ-AÇU	170.006-5	1.665,32				MEDICILÂNDIA	170.077-4	38.547,40
IGARAPÉ-MIRI	170.054-5	2.035,39				MELGAÇO	170.046-4	26.282,32
INHANGAPI	170.007-3	1.202,73				MOCAJUBA	170.056-1	24.530,17
IPIXUNA DO PARÁ	170.276-9	3.053,08				MOJU	170.057-0	63.077,57
IRITUIA	170.070-7	1.387,76				MONTE ALEGRE	170.034-0	73.590,50
ITAITUBA	170.032-4	9.991,89				MUANÁ	170.105-3	28.034,47
ITUPIRANGA	170.020-0	2.405,46				NOVA ESPERANÇA PIRIÁ	170.279-3	26.282,32
JACAREACANGA	170.288-2	3.330,63				NOVA IPIXUNA	170.666-7	24.530,17
JACUNDÁ	170.021-9	2.960,56				NOVA TIMBOTEUA	170.087-1	21.025,86
JURUTI	170.033-2	1.850,35				NOVO PROGRESSO	170.289-0	85.855,58
LIMOEIRO AJURU	170.055-3	1.202,73				NOVO REPARTIMENTO	170.290-4	59.573,26
MÃE DO RIO	170.071-5	1.850,35				ÓBIDOS	170.035-9	56.068,95
MAGALHÃES BARATA	170.008-1	1.017,69				OEIRAS DO PARÁ	170.047-2	26.282,32
MARABÁ	170.022-7	65.502,42				ORIXIMINÁ	170.036-7	464.320,99
MARACANÃ	170.009-0	1.295,25				OUREM	170.093-6	22.778,01
MARAPANIM	170.010-3	1.295,25				OURILÂNDIA NORTE	170.065-0	45.556,02
MARITUBA	170.675-6	8.141,54				PACAJÁS	170.018-9	49.060,33
MEDICILÂNDIA	170.077-4	2.035,39				PALESTINA DO PARÁ	170.291-2	24.530,17
MELGAÇO	170.046-4	1.387,76				PARAGOMINAS	170.068-5	254.062,43
MOCAJUBA	170.056-1	1.295,25				PARAUPEBAS	170.019-7	2.032.499,43
MOJU	170.057-0	3.330,63				PAU D'ARCO	170.296-3	24.530,17
MONTE ALEGRE	170.034-0	3.885,74				PEIXE-BOI	170.088-0	21.025,86
MUANÁ	170.105-3	1.480,28				PIÇARRA	170.670-5	33.290,94
NOVA ESPERANÇA PIRIÁ	170.279-3	1.387,76				PLACAS	170.661-6	29.786,63
NOVA IPIXUNA	170.666-7	1.295,25				PONTA DE PEDRAS	170.104-5	26.282,32
NOVA TIMBOTEUA	170.087-1	1.110,21				PORTEL	170.048-0	80.599,12
NOVO PROGRESSO	170.289-0	4.533,36				PORTO DE MOZ	170.079-0	40.299,56
NOVO REPARTIMENTO	170.290-4	3.145,60				PRAINHA	170.037-5	38.547,40
ÓBIDOS	170.035-9	2.960,56				PRIMAVERA	170.089-8	21.025,86
OEIRAS DO PARÁ	170.047-2	1.387,76				QUATIPURU	170.680-2	21.025,86
ORIXIMINÁ	170.036-7	24.517,15				REDENÇÃO	170.059-6	138.420,22
OUREM	170.093-6	1.202,73				RIO MARIA	170.060-0	50.812,49
OURILÂNDIA NORTE	170.065-0	2.405,46				RONDON PARÁ	170.081-2	61.325,41
PACAJÁS	170.018-9	2.590,49				RURÓPOLIS	170.030-8	36.795,25
PALESTINA DO PARÁ	170.291-2	1.295,25				SALINÓPOLIS	170.091-0	33.290,94
PARAGOMINAS	170.068-5	13.415,04				SALVATERRA	170.102-9	24.530,17
PARAUPEBAS	170.019-7	107.320,35				SANTA BARBARA DO PARÁ	170.278-5	33.290,94
PAU D'ARCO	170.296-3	1.295,25				SANTA CRUZ ARARI	170.100-2	21.025,86
PEIXE-BOI	170.088-0	1.110,21				SANTA IZABEL PARÁ	170.011-1	52.564,64
PIÇARRA	170.670-5	1.757,83				SANTA LUZIA DO PARÁ	170.292-0	24.530,17
PLACAS	170.661-6	1.572,80				SANTA MARIA BARREIRAS	170.062-6	54.316,80
PONTA DE PEDRAS	170.104-5	1.387,76				SANTA MARIA PARÁ	170.012-0	26.282,32
PORTEL	170.048-0	4.255,81				SANTANA ARAGUAIA	170.061-8	87.607,73
PORTO DE MOZ	170.079-0	2.127,90				SANTARÉM	170.038-3	369.704,64
PRAINHA	170.037-5	2.035,39				SANTARÉM NOVO	170.092-8	19.273,70
PRIMAVERA	170.089-8	1.110,21				SANTO ANTÔNIO TAUÁ	170.013-8	29.786,63
QUATIPURU	170.680-2	1.110,21				SÃO CAETANO ODIVELAS	170.014-6	21.025,86
REDENÇÃO	170.059-6	7.308,89				SÃO DOMINGOS		
RIO MARIA	170.060-0	2.683,01				ARAGUAIA	170.297-1	28.034,47
RONDON PARÁ	170.081-2	3.238,11				SÃO DOMINGOS CAPIM	170.073-1	24.530,17
RURÓPOLIS	170.030-8	1.942,87				SÃO FÉLIX XINGU	170.063-4	136.668,07
SALINÓPOLIS	170.091-0	1.757,83				SÃO FRANCISCO PARÁ	170.015-4	22.778,01
SALVATERRA	170.102-9	1.295,25				SÃO GERALDO ARAGUAIA	170.067-7	40.299,56
SANTA BARBARA DO PARÁ	170.278-5	1.757,83				SÃO JOÃO DA PONTA	170.679-9	19.273,70
SANTA CRUZ ARARI	170.100-2	1.110,21				SÃO JOAO PIRABAS	170.090-1	24.530,17
SANTA IZABEL PARÁ	170.011-1	2.775,53				SÃO JOÃO ARAGUAIA	170.023-5	26.282,32
SANTA LUZIA DO PARÁ	170.292-0	1.295,25				SÃO MIGUEL GUAMÁ	170.002-2	38.547,40
SANTA MARIA BARREIRAS	170.062-6	2.868,04				SÃO SEBASTIÃO B VISTA	170.049-9	22.778,01
SANTA MARIA PARÁ	170.012-0	1.387,76				SAPUCAIA	170.672-1	29.786,63
SANTANA ARAGUAIA	170.061-8	4.625,88				SENADOR JOSÉ PORFÍRIO	170.080-4	33.290,94
SANTARÉM	170.038-3	19.521,20				SOURÉ	170.600-4	28.034,47
SANTARÉM NOVO	170.092-8	1.017,69				TAILÂNDIA	170.099-5	108.633,59
SANTO ANTÔNIO TAUÁ	170.013-8	1.572,80				TERRA ALTA	170.277-7	21.025,86
SÃO CAETANO ODIVELAS	170.014-6	1.110,21				TERRA SANTA	170.293-9	22.778,01
SÃO DOMINGOS ARAGUAIA	170.297-1	1.480,28				TOME-AÇU	170.095-2	66.581,88
SÃO DOMINGOS CAPIM	170.073-1	1.295,25				TRACUATEUA	170.685-3	24.530,17
SÃO FÉLIX XINGU	170.063-4	7.216,37				TRAIRÃO	170.294-7	35.043,09
SÃO FRANCISCO PARÁ	170.015-4	1.202,73				TUCUMÃ	170.064-2	70.086,19
SÃO GERALDO ARAGUAIA	170.067-7	2.127,90				TUCURUÍ	170.026-0	989.967,39
SÃO JOÃO DA PONTA	170.679-9	1.017,69				ULIANÓPOLIS	170.280-7	70.086,19
SÃO JOAO PIRABAS	170.090-1	1.295,25				URUARÁ	170.078-2	68.334,03
SÃO JOÃO ARAGUAIA	170.023-5	1.387,76				VIGIA	170.016-2	35.043,09
SÃO MIGUEL GUAMÁ	170.002-2	2.035,39				WISEU	170.082-0	31.538,78
SÃO SEBASTIÃO B VISTA	170.049-9	1.202,73				VITÓRIA DO XINGU	170.295-5	36.795,25
SAPUCAIA	170.672-1	1.572,80				XINGUARA	170.066-9	120.898,67
SENADOR JOSÉ PORFÍRIO	170.080-4	1.757,83				TOTAL		17.521.546,81
SOURÉ	170.600-4	1.480,28						

repasso da quota parte municipal do icms - período: 11 a 31/03/2010

NÚMERO DE PUBLICAÇÃO: 95247

PORTARIA Nº 0048, DE 13 DE ABRIL DE 2010

O Secretário de Estado da Fazenda, no uso da competência que lhe conferida por lei e ainda considerando o disposto no artigo 162 da Constituição Federal, artigo 1º e 3º da Lei Complementar n.º 63, de 11/01/90, e artigo 225 da Constituição Estadual,

R E S O L V E:

Informar o valor do repasse da Quota Parte Municipal do ICMS, em anexo, conforme discriminação abaixo:

ICMS - período: 11 a 31/03/2010

Registre-se, publique-se e cumpra-se.

Vando Vidal de Oliveira Rego

Secretário de Estado da Fazenda

SECRETARIA DE ESTADO DA FAZENDA

DIRETORIA DO TESOUREO ESTADUAL

QUOTA PARTE DO ICMS

PERÍODO: 11 a 31/03/2010

em R\$

MUNICÍPIO	CONTA	VALOR
ABAETETUBA	170.050-2	82.351,27
ABEL FIGUEIREDO	170.281-5	24.530,17
ACARÁ	170.098-7	36.795,25
AFUÁ	170.039-1	29.786,63
AGUA AZUL DO NORTE	170.282-3	64.829,72
ALENQUER	170.027-8	50.812,49
ALMERIM	170.028-6	217.267,18
ALTAMIRA	170.076-6	247.053,81
ANAJÁS	170.040-5	29.786,63
ANANINDEUA	170.074-0	804.239,00
ANAPU	170.659-4	40.299,56
AUGUSTO CORRÊA	170.085-5	24.530,17
AURORA DO PARÁ	170.271-8	28.034,47
AVEIRO	170.029-4	35.043,09
BAGRE	170.041-3	24.530,17
BAIÃO	170.051-0	31.538,78
BANNACH	170.664-0	26.282,32
BARCARENA	170.052-9	968.941,54
BELÉM	170.001-4	3.595.421,41
BELTERRA	170.660-8	29.786,63
BENEVIDES	170.075-8	138.420,22
BOM JESUS TOCANTINS	170.025-1	28.034,47
BONITO	170.094-4	21.025,86
BRAGANCA	170.086-3	61.325,41
BRASIL NOVO	170.283-1	31.538,78
BREJO GRAN.ARAGUAIA	170.024-3	22.778,01
BREU BRANCO	170.284-0	115.642,21
BREVES	170.042-1	80.599,12
BUJARU	170.096-0	24.530,17
CACHOEIRA DO ARARI	170.103-7	24.530,17
CACHOEIRA DO PIRIÁ	170.681-0	28.034,47
CAMETÁ	170.053-7	43.803,87
CANAÃ DOS CARAJÁS	170.671-3	334.661,54
CAPANEMA	170.084-7	105.129,28
CAPITÃO POÇO	170.069-3	36.795,25
CASTANHAL	170.003-0	287.353,37
CHAVES	170.043-0	35.043,09
COLARES	170.004-9	21.025,86
CONC. ARAGUAIA	170.058-8	66.581,88
CONCORDIA DO PARÁ	170.097-9	26.282,32
CUMARU DO NORTE	170.285-8	61.325,41
CURIONÓPOLIS	170.017-0	35.043,09
CURRALINHO	170.044-8	24.530,17
CURUÁ	170.678-0	21.025,86
CURUÇÁ	170.005-7	26.282,32
DOM ELIZEU	170.083-9	73.590,50
ELDORADO DO CARAJÁS	170.286-6	47.308,18
FARO	170.031-6	29.786,63
FLORESTA DO ARAGUAIA	170.677-2	45.556,02
GARRAFÃO DO NORTE	170.072-3	24.530,17
GOIANÉSIA DO PARÁ	170.287-4	47.308,18
GURUPÁ	170.045-6	29.786,63
IGARAPÉ-AÇU	170.006-5	31.538,78

**PORTARIA DE ISENÇÃO DE ICMS - GAB/SECRETARIO
NÚMERO DE PUBLICAÇÃO: 95231
PORTARIA Nº 0041 DE 20 DE ABRIL DE 2010**

O Secretário Adjunto de Receitas de Estado da Fazenda, no uso da competência que lhe é conferida pela Portaria nº 0314, de 17/09/2007 e, tendo em vista os termos do Processo nº 002010730007139-9/SEFA,

RESOLVE :

Reconhecer, nos termos da Lei Complementar nº 24 de 07 de janeiro de 1975 e Convênio ICMS 03 de 19 de janeiro de 2007 e do Regulamento do ICMS, aprovado pelo Decreto n.º 4.676, de 18 de junho de 2001, arts. 1º e 50 do Anexo II, em favor de ROSAMARIA REO PEREIRA, inscrito no Cadastro de Pessoa Física do Ministério da Fazenda - CPF (MF) sob o n.º 148.746.872-53, a isenção do ICMS na aquisição de um veículo Marca HONDA, Modelo HONDA FIT LX AT, ANO/MODELO 2010/2010, 100/HP, cujo preço de venda ao consumidor sugerido pelo fabricante/concessionária, incluídos os tributos incidentes, é de R\$60.030,00 (sessenta mil e trinta reais), veículo automotor de transmissão automática e sistema de direção hidráulica, para USO DE DEFICIENTE FÍSICO, conforme LAUDO MÉDICO emitido pelos Médicos Sociedade Civil Ltda. - CLIMEPT - Clínica de Medicina e Psicologia de Trânsito, de 14 de outubro de 2009. Este ato terá validade de 180 (cento e oitenta) dias, contados da data de publicação no Diário Oficial do Estado, vedado sua prorrogação.

Registre-se, publique-se e cumpra-se.

GABINETE DO SECRETÁRIO ADJUNTO DE RECEITAS DA FAZENDA, 20 de abril de 2010.

JOSÉ LUCIVALDO NOGUEIRA FREITAS

SECRETÁRIO ADJUNTO DE RECEITAS DA FAZENDA

**EDITAL DE NOTIFICAÇÃO-CERAT-CAPANEMA
NÚMERO DE PUBLICAÇÃO: 94719**

**GOVERNO DO ESTADO DO PARÁ
SECRETARIA DE ESTADO DA FAZENDA
CERAT/CAPANEMA**

EDITAL DE NOTIFICAÇÃO - CERAT CAPANEMA

O ILMO. SR. DR. ROQUE APARECIDO TABONI, MD. COORDENADOR FAZENDÁRIO DA CERAT CAPANEMA, desta Secretária de Estado da Fazenda, no uso de suas atribuições legais, FAZ SABER a todos quanto o presente Edital lerem ou dele por qualquer outro meio tomarem conhecimento, que o AUTO DE INFRAÇÃO E NOTIFICAÇÃO FISCAL Nº 122007510002577-4, foi JULGADO PROCEDENTE EM 1ª INSTÂNCIA, ficando a empresa notificada a no prazo de 30 dias, contados da data em que se considera notificado o contribuinte, na forma do Art. 14, § 3º, Inciso III da Lei nº 6.182/98, a efetuar o recolhimento do crédito tributário ou a interpor recurso voluntário junto ao TRIBUNAL ADMINISTRATIVO DE RECURSOS FAZENDÁRIOS - TARF, findo o qual, sujeitar-se-á à cobrança executiva do crédito tributário, conforme estabelece a Lei Estadual n.º 6.182, de 30 de dezembro de 1998, alterada pela Lei nº 7.078, de 28 de dezembro de 2007.

AINF: 122007510002577-4

CONTRIBUINTE: C A DA COSTA & CIA LTDA- ME

INSCRIÇÃO ESTADUAL: 15.266.140-9

ROQUE APARECIDO TABONI

COORDENADOR FAZENDÁRIO

CERAT CAPANEMA

EDITAL DE NOTIFICAÇÃO - CERAT-CAPANEMA

NÚMERO DE PUBLICAÇÃO: 94729

**GOVERNO DO ESTADO DO PARÁ
SECRETARIA DE ESTADO DA FAZENDA
CERAT/CAPANEMA**

EDITAL DE NOTIFICAÇÃO - CERAT CAPANEMA

O ILMO. SR. DR. ROQUE APARECIDO TABONI, MD. COORDENADOR FAZENDÁRIO DA CERAT CAPANEMA, desta Secretária de Estado da Fazenda, no uso de suas atribuições legais, FAZ SABER a todos quanto o presente Edital lerem ou dele por qualquer outro meio tomarem conhecimento, que o AUTO DE INFRAÇÃO E NOTIFICAÇÃO FISCAL Nº 122007510002452-2, foi JULGADO PROCEDENTE EM 1ª INSTÂNCIA, ficando a empresa notificada a no prazo de 30 dias, contados da data em que se considera notificado o contribuinte, na forma do Art. 14, § 3º, Inciso III da Lei nº 6.182/98, a efetuar o recolhimento do crédito tributário ou a interpor RECURSO VOLUNTÁRIO junto ao TRIBUNAL ADMINISTRATIVO DE RECURSOS FAZENDÁRIOS - TARF, findo o qual, sujeitar-se-á à cobrança executiva do crédito tributário, conforme estabelece a Lei Estadual n.º 6.182, de 30 de dezembro de 1998, alterada pela Lei nº 7.078, de 28 de dezembro de 2007.

AINF Nº: 122007510002452-2

CONTRIBUINTE: V F DE ARAÚJO - GURUPI GÁS

INSCRIÇÃO ESTADUAL: 15.236.351-3

ROQUE APARECIDO TABONI

COORDENADOR FAZENDÁRIO

CERAT CAPANEMA

EDITAL DE NOTIFICAÇÃO-CERAT MARITUBA

NÚMERO DE PUBLICAÇÃO: 94799

EDITAL DE NOTIFICAÇÃO - CERAT MARITUBA

O Ilmo. Sr. Danilo Gonçalves de Souza - Coordenador da CERAT Marituba, no uso de suas atribuições, NOTIFICA aos titulares, sócios ou representantes legais da firma abaixo relacionada,

nos termos do artigo 11 da Lei n.º 6.182/98 e dos artigos 65 e 66 da Lei n.º 5.530/89, combinado com os artigos 124 e 744 do RICMS, aprovado pelo Decreto n.º 4.676/01, a apresentar os documentos a seguir relacionados, objeto da ação fiscal aleatória nº 092010370000021-9, no prazo de 15 (quinze) dias, contados da data em que se considera notificado o contribuinte, na forma do art. 37 da Instrução Normativa nº 18, de 16/08/2007.

Razão Social: DIANDAY INDÚSTRIA E COMÉRCIO LTDA

Inscrição Estadual: 15.234.718-6

Auditor Fiscal solicitante: Ana Telma Miranda de Melo

DOCUMENTOS SOLICITADOS:

Contrato Social e Alterações

D.A.E (s) de Recolhimento de ICMS-01/2006 a 12/2006

GNER - Guia Nacional de Recolhimento de Tributos Estaduais

Livro Caixa

Livro de Controle do Estoque e Produção

Livro Registro de Apuração de ICMS

Livro de Registro de Entradas

Livro Registro de Saída

Livro Registro de Inventário

Livro de Utilização de Termos de Ocorrências

Notas fiscais de Entradas

Notas Fiscais de Saídas

Notas Fiscais de Saídas canceladas

Relação das NFS ref. aos Pag. de () 1141- () 1145- () 1146- () 1152

Último Termo de Conclusão de Fiscalização em Profundidade

Outros documentos poderão ser solicitados no decorrer desta ação fiscal.

Período a ser fiscalizado: 01/2006 até 12/2006

Local p/ entrega da documentação: Rodovia BR 316, KM 13 - CERAT Marituba /PA - telefone: 91-3201-33.27

O não atendimento à presente NOTIFICAÇÃO, no prazo estipulado, determinará a imediata aplicação das penalidades cabíveis, nos termos do Artigo 78, inciso IX, alínea "c" da Lei n.º 5.530/89, ficando ciente, desde logo, que a presente medida caracteriza o início da ação fiscal pertinente, visando ao interesse do Erário Estadual.

DANILO GONÇALVES DE SOUZA

COORDENADOR DA CERAT - MARITUBA

JULGADORIA DE 1ª INSTÂNCIA

NÚMERO DE PUBLICAÇÃO: 94806

EDITAL DE INTIMAÇÃO

O Sr. José Fernando dos Santos Vasconcellos, Diretor da Julgadoria de 1ª Instância da Secretaria de Estado da Fazenda, FAZ SABER ao autuado TROPIQUET COMÉRCIO E EXPORTAÇÃO LTDA., Inscrição Estadual nº 15.193.618-8, que os Autos de Infração e Notificação Fiscal nº 092006510000566-3 e nº 092006510000571-0, foram julgados PROCEDENTES em 1ª instância, ficando ciente das decisões após 15 (quinze) dias da data de publicação deste Edital, podendo pagar o Crédito Tributário correspondente com 20% de redução da multa, em até 30 (trinta) dias, na hipótese de pagamento integral da importância exigida ou recorrer da decisões, em igual prazo, ao Tribunal Administrativo de Recursos Fazendários (TARF), findo o qual, sujeitar-se-á à cobrança executiva do débito, conforme estabelece a Lei Estadual nº 6.182/98.

Outrossim, em caso de interposição de recurso voluntário ao TARF, o mesmo deverá ser apresentado à Julgadoria, sito na Av. Gentil Bittencourt, nº 2566, 3º andar.

Belém (PA), 22 de abril de 2010.

JOSÉ FERNANDO DOS SANTOS VASCONCELLOS

Diretor da Julgadoria de 1ª Instância

EDITAL DE NOTIFICAÇÃO-CERAT-CAPANEMA

NÚMERO DE PUBLICAÇÃO: 94789

**GOVERNO DO ESTADO DO PARÁ
SECRETARIA DE ESTADO DA FAZENDA
CERAT/CAPANEMA**

EDITAL DE NOTIFICAÇÃO - CERAT CAPANEMA

O ILMO. SR. DR. ROQUE APARECIDO TABONI, MD. COORDENADOR FAZENDÁRIO DA CERAT CAPANEMA, desta Secretária de Estado da Fazenda, no uso de suas atribuições legais, FAZ SABER a todos quanto o presente Edital lerem ou dele por qualquer outro meio tomarem conhecimento, que foi lavrado AUTO DE INFRAÇÃO E NOTIFICAÇÃO FISCAL contra o sujeito passivo abaixo relacionado, resultante da ação fiscal originada pelo TERMO DE APREENSÃO E DEPÓSITO Nº 472009390000133, ficando o notificado a no prazo de 30 (trinta) dias, contados da data em que se considera notificado o contribuinte, na forma do Art. 14, § 3º, Inciso III da Lei nº 6.182/98, a efetuar o recolhimento do crédito tributário ou a interpor impugnação junto a esta CERAT CAPANEMA, localizada à rua João Pessoa, 109, Centro, Capanema-Pa, de acordo com que estabelece a Lei 6.182/98 de 30 de dezembro de 1998, alterada pela Lei nº 7.078, de 28 de dezembro de 2007, findo o qual, sujeitar-se-á à cobrança executiva do crédito tributário.

SUJEITO PASSIVO CPF AINF Nº

RITHALDSON DOUGLAS SANTANA SOUSA 955.160.262-53

472010510000009-9

ROQUE APARECIDO TABONI

COORDENADOR FAZENDÁRIO

CERAT CAPANEMA

DIÁRIA

NÚMERO DE PUBLICAÇÃO: 94790

PORTARIA: 0756

Objetivo: visita técnica e fiscalização ao DNPM da MINERAÇÃO RIO DO NORTE

Fundamento Legal: DCE- 2.819 de 06/09/94

Origem: BELÉM/PA - BRASIL

Destino(s):

PORTO TROMBETAS/PA - Brasil<br

Servidor(es):

0585806201/EDUARDO DE SOUZA DIAS (Auditor Fiscal) / 4.5 diárias (Completa) / de 26/04/2010 a 30/04/2010<br

Ordenador: Josué Antonio Azevedo Monteiro

EDITAL DE NOTIFICAÇÃO-CERAT-CAPANEMA

NÚMERO DE PUBLICAÇÃO: 94778

GOVERNO DO ESTADO DO PARÁ

**SECRETARIA DE ESTADO DA FAZENDA
CERAT/CAPANEMA**

EDITAL DE NOTIFICAÇÃO - CERAT CAPANEMA

O ILMO. SR. DR. ROQUE APARECIDO TABONI, MD. COORDENADOR FAZENDÁRIO DA CERAT CAPANEMA, desta Secretária de Estado da Fazenda, no uso de suas atribuições legais, FAZ SABER a todos quanto o presente Edital lerem ou dele por qualquer outro meio tomarem conhecimento, que foi lavrado AUTO DE INFRAÇÃO E NOTIFICAÇÃO FISCAL contra o sujeito passivo abaixo relacionado, resultante da ação fiscal originada pelo TERMO DE APREENSÃO E DEPÓSITO Nº 352009390005299, ficando o notificado a no prazo de 30 (trinta) dias, contados da data em que se considera notificado o contribuinte, na forma do Art. 14, § 3º, Inciso III da Lei nº 6.182/98, a efetuar o recolhimento do crédito tributário ou a interpor impugnação junto a esta CERAT CAPANEMA, localizada à rua João Pessoa, 109, Centro, Capanema-Pa, de acordo com que estabelece a Lei 6.182/98 de 30 de dezembro de 1998, alterada pela Lei nº 7.078, de 28 de dezembro de 2007, findo o qual, sujeitar-se-á à cobrança executiva do crédito tributário.

SUJEITO PASSIVO CPF AINF Nº

DENIS PEREIRA ALVES 081.864.387-02 352009510003904-0

ROQUE APARECIDO TABONI

COORDENADOR FAZENDÁRIO

CERAT CAPANEMA

DIÁRIA

NÚMERO DE PUBLICAÇÃO: 94841

PORTARIA: 0754

Objetivo: reunião de especificação da demanda cocad 4014/2009

Fundamento Legal: DCE - 2.819 DE 06/09/94

Origem: BELÉM/PA - BRASIL

Destino(s):

Brasília/PA - Brasil

Brasília/PA - Brasil<br

Servidor(es):

0512876501/ROSEMARY APARECIDA FERNANDES NASCIMENTO (COORDENADORA FAZENDÁRIA) / 3.5 diárias (Completa) / de 27/04/2010 a 30/04/2010<br

Ordenador: Josué Antonio Azevedo Monteiro

EDITAL DE NOTIFICAÇÃO-CERAT-CAPANEMA

NÚMERO DE PUBLICAÇÃO: 94826

GOVERNO DO ESTADO DO PARÁ

**SECRETARIA DE ESTADO DA FAZENDA
CERAT/CAPANEMA**

EDITAL DE NOTIFICAÇÃO - CERAT CAPANEMA

O ILMO. SR. DR. ROQUE APARECIDO TABONI, MD. COORDENADOR FAZENDÁRIO DA CERAT CAPANEMA, desta Secretária de Estado da Fazenda, no uso de suas atribuições legais, FAZ SABER a todos quanto o presente Edital lerem ou dele por qualquer outro meio tomarem conhecimento, que foi lavrado AUTO DE INFRAÇÃO E NOTIFICAÇÃO FISCAL contra o sujeito passivo abaixo relacionado, resultante da ação fiscal originada pelo TERMO DE APREENSÃO E DEPÓSITO Nº 322009510001398-9, ficando o notificado a no prazo de 30 (trinta) dias, contados da data em que se considera notificado o contribuinte, na forma do Art. 14, § 3º, Inciso III da Lei nº 6.182/98, a efetuar o recolhimento do crédito tributário ou a interpor impugnação junto a esta CERAT CAPANEMA, localizada à rua João Pessoa, 109, Centro, Capanema-Pa, de acordo com que estabelece a Lei 6.182/98 de 30 de dezembro de 1998, alterada pela Lei nº 7.078, de 28 de dezembro de 2007, findo o qual, sujeitar-se-á à cobrança executiva do crédito tributário.

SUJEITO PASSIVO CNPJ AINF Nº

J F PAIVA 07.545.830/0001-43 32009510001398-9

ROQUE APARECIDO TABONI

COORDENADOR FAZENDÁRIO

CERAT CAPANEMA

DIÁRIA

NÚMERO DE PUBLICAÇÃO: 94813

PORTARIA: 0755

Objetivo: Curso de análise de dados a ferramenta DW

Fundamento Legal: DCE 2.819 de 06/09/94

Origem: TUCURUI/PA - BRASIL

Destino(s):

Belém/PA - Brasil<br

Servidor(es):

0512810201/ELENEISE SIQUEIRA MENDES (Gerente fazendária) / 5.5 diárias (Completa) / de 25/04/2010 a 30/04/2010<br

Ordenador: Josué Antonio Azevedo Monteiro

**EDITAL DE NOTIFICAÇÃO - CEEAT/IPVA E ITCD
NÚMERO DE PUBLICAÇÃO: 94600
EDITAL DE NOTIFICAÇÃO - CEEAT DE IPVA/ITCD**

A Ima. Sra. Dra. DAYSE VIANA DE MURGUEITTO
Coordenadora Executiva Especial de IPVA/ITCD, desta
Secretaria de Estado da Fazenda.
FAZ SABER a todos quanto o presente Edital lerem ou dele
por qualquer outro meio tomarem conhecimento, que foi
lavrado Auto de Infração e Notificação Fiscal - AINF, contra o
contribuinte abaixo relacionado, decorrente de ação fiscal de
rotina ou pontual. Ficando o mesmo NOTIFICADO no prazo
de 15 (quinze) dias após a data da publicação deste edital,
a efetuar o recolhimento do Crédito Tributário ou interpor
impugnação, no prazo de 30 (trinta) dias, junto a esta
Coordenação localizada na Avenida Gentil Bitencourt, 2566,
entre José Bonifácio e Castelo Branco - São Braz, findo o
qual, sujeitar-se-á à cobrança executiva do crédito tributário,
conforme estabelece a Lei Estadual n.º 6.182, de 30 de
dezembro de 1998, alterada pela Lei Complementar n.º 58, de
03 de agosto de 2006.

AINF	CONTRIBUINTE	I.E/CNPJ/CPF
192010510000023-3	MARCIO FABIANO DE LIMA AZEVEDO	388.156.562-00

Belém, 19 de abril de 2010.
DAYSE VIANA DE MURGUEITTO
Coordenadora Exec. Especial de Administ. Tributária do IPVA/
ITCD .

**EDITAL DE NOTIFICAÇÃO - CEEAT/IPVA E ITCD
NÚMERO DE PUBLICAÇÃO: 94598
EDITAL DE NOTIFICAÇÃO - CEEAT DE IPVA/ITCD**

A Ima. Sra. Dra. DAYSE VIANA DE MURGUEITTO
Coordenadora Executiva Especial de IPVA/ITCD, desta
Secretaria de Estado da Fazenda.
FAZ SABER a todos quanto o presente Edital lerem ou dele
por qualquer outro meio tomarem conhecimento, que foi
lavrado Auto de Infração e Notificação Fiscal - AINF, contra o
contribuinte abaixo relacionado, decorrente de ação fiscal de
rotina ou pontual. Ficando o mesmo NOTIFICADO no prazo
de 15 (quinze) dias após a data da publicação deste edital,
a efetuar o recolhimento do Crédito Tributário ou interpor
impugnação, no prazo de 30 (trinta) dias, junto a esta
Coordenação localizada na Avenida Gentil Bitencourt, 2566,
entre José Bonifácio e Castelo Branco - São Braz, findo o
qual, sujeitar-se-á à cobrança executiva do crédito tributário,
conforme estabelece a Lei Estadual n.º 6.182, de 30 de
dezembro de 1998, alterada pela Lei Complementar n.º 58, de
03 de agosto de 2006.

AINF	CONTRIBUINTE	I.E/CNPJ/CPF
192010510000022-5	ILZA CERQUEIRA DE SANTANA	159.680.492-00

Belém, 19 de abril de 2010.
DAYSE VIANA DE MURGUEITTO
Coordenadora Exec. Especial de Administ. Tributária do IPVA/
ITCD .

**ANUNCIO DE PAUTA
NÚMERO DE PUBLICAÇÃO: 94947
TRIBUNAL ADMINISTRATIVO DE RECURSOS
FAZENDÁRIOS
ANUNCIO DE PAUTA PARA JULGAMENTO**

A Secretaria Geral torna público a (s) data (s) de julgamento do
(s) recurso (s) abaixo, a ocorrer na sala de sessões do Tribunal,
sito em Belém, na Av. Gentil Bittencourt, 2566, 3º andar, entre
Trav. Castelo Branco e Av. José Bonifácio:
PRIMEIRA CÂMARA PERMANENTE DE JULGAMENTO
Em 30/04/2010, às 11:00h, RECURSO VOLUNTÁRIO n.º 5257,
AINF n.º 042007510000327-9, contribuinte MILTON JOSÉ
SCHNORR, Insc. Estadual n.º 15178022-6.
Em 30/04/2010, às 11:00h, RECURSO VOLUNTÁRIO n.º 5491,
AINF n.º 042007510000356-2, contribuinte MILTON JOSÉ
SCHNORR, Insc. Estadual n.º 15178022-6.
Em 30/04/2010, às 11:00h, RECURSO VOLUNTÁRIO n.º 5493,
AINF n.º 042007510000351-1, contribuinte MILTON JOSÉ
SCHNORR, Insc. Estadual n.º 15178022-6.
Em 30/04/2010, às 11:00h, RECURSO VOLUNTÁRIO n.º 5497,
AINF n.º 042007510000352-0, contribuinte MILTON JOSÉ
SCHNORR, Insc. Estadual n.º 15178022-6.
Em 30/04/2010, às 11:00h, RECURSO VOLUNTÁRIO n.º 5259,
AINF n.º 042007510000329-5, contribuinte MILTON JOSÉ
SCHNORR, Insc. Estadual n.º 15178022-6.
Em 30/04/2010, às 11:00h, RECURSO VOLUNTÁRIO n.º 5261,
AINF n.º 042007510000355-4, contribuinte MILTON JOSÉ
SCHNORR, Insc. Estadual n.º 15178022-6.
Em 30/04/2010, às 11:00h, RECURSO VOLUNTÁRIO n.º 5495,
AINF n.º 042007510000353-8, contribuinte MILTON JOSÉ
SCHNORR, Insc. Estadual n.º 15178022-6.
Em 03/05/2010, às 11:00h, RECURSO VOLUNTÁRIO n.º 5345,
AINF n.º 372009510001190-9, contribuinte F CARDOSO E CIA
LTD A, Insc. Estadual n.º 15051578-2, advogado: ANTÔNIO
AUGUSTO DE OLIVEIRA ALVES, OAB/PA-4767.
Em 03/05/2010, às 11:00h, RECURSO VOLUNTÁRIO n.º 5335,

AINF n.º 372009510001261-1, contribuinte F CARDOSO E CIA
LTD A, Insc. Estadual n.º 15051578-2, advogado: ANTÔNIO
AUGUSTO DE OLIVEIRA ALVES, OAB/PA-4767.
Em 03/05/2010, às 11:00h, RECURSO VOLUNTÁRIO n.º 5337,
AINF n.º 372009510001345-6, contribuinte F CARDOSO E CIA
LTD A, Insc. Estadual n.º 15051578-2, advogado: ANTÔNIO
AUGUSTO DE OLIVEIRA ALVES, OAB/PA-4767.
Em 03/05/2010, às 11:00h, RECURSO VOLUNTÁRIO n.º 5339,
AINF n.º 372009510001312-0, contribuinte F CARDOSO E CIA
LTD A, Insc. Estadual n.º 15051578-2, advogado: ANTÔNIO
AUGUSTO DE OLIVEIRA ALVES, OAB/PA-4767.
Em 03/05/2010, às 11:00h, RECURSO VOLUNTÁRIO n.º 5343,
AINF n.º 372009510000588-7, contribuinte F CARDOSO E CIA
LTD A, Insc. Estadual n.º 15051578-2, advogado: ANTÔNIO
AUGUSTO DE OLIVEIRA ALVES, OAB/PA-4767.
Em 03/05/2010, às 11:00h, RECURSO VOLUNTÁRIO n.º 5347,
AINF n.º 372009510001256-5, contribuinte F CARDOSO E CIA
LTD A, Insc. Estadual n.º 15051578-2, advogado: ANTÔNIO
AUGUSTO DE OLIVEIRA ALVES, OAB/PA-4767.
Em 03/05/2010, às 11:00h, RECURSO VOLUNTÁRIO n.º 5357,
AINF n.º 372009510000888-6, contribuinte F CARDOSO E CIA
LTD A, Insc. Estadual n.º 15051578-2, advogado: ANTÔNIO
AUGUSTO DE OLIVEIRA ALVES, OAB/PA-4767.
Em 03/05/2010, às 11:00h, RECURSO VOLUNTÁRIO n.º 5359,
AINF n.º 372009510001371-5, contribuinte F CARDOSO E CIA
LTD A, Insc. Estadual n.º 15051578-2, advogado: ANTÔNIO
AUGUSTO DE OLIVEIRA ALVES, OAB/PA-4767.
Em 03/05/2010, às 11:00h, RECURSO VOLUNTÁRIO n.º 5341,
AINF n.º 372009510000705-7, contribuinte F CARDOSO E CIA
LTD A, Insc. Estadual n.º 15051578-2, advogado: ANTÔNIO
AUGUSTO DE OLIVEIRA ALVES, OAB/PA-4767.
Em 04/05/2010, às 11:00h, RECURSO DE OFÍCIO n.º 5245,
AINF n.º 02251000414-9, contribuinte VIGIA PRODUTOS DO
MAR LTD A, Insc. Estadual n.º 15156320-9.
Em 04/05/2010, às 11:00h, RECURSO DE OFÍCIO n.º 5243,
AINF n.º 042007510000061-0, contribuinte ADERSON PEREIRA
DA COSTA SOBRINHO EPP, Insc. Estadual n.º 15182842-3.
Em 05/05/2010, às 11:00h, RECURSO DE OFÍCIO n.º 5385,
AINF n.º 132009510000080-0, contribuinte ROSA MARIA
MARTINS OLIVEIRA, Insc. Estadual n.º 15193560-2.
Em 05/05/2010, às 11:00h, RECURSO VOLUNTÁRIO n.º 5199,
Proc. n.º 032009730005018-9, contribuinte ÓTICA GLOBO
LTD A, Insc. Estadual n.º 15.238.052-3.

**BANCO DO
ESTADO DO PARÁ**

**CONTRATO
NÚMERO DE PUBLICAÇÃO: 94944**

Contrato: 31/2010
Objeto: Prestação de serviços de telecomunicações, contemplando
implantação, configuração e manutenção de uma solução para
interligação a uma rede de dados por comutação de pacotes.
Valor Total: 85.000,00
Data Assinatura: 19/04/2010
Vigência: 19/04/2010 a 18/06/2011
Pregão Eletrônico: 1/2010
Contratado: Empresa Brasileira de Telecomunicações S.A.
Endereço: Av Pres Vargas, 1012
CEP. 20071-002 - Rio de Janeiro/RJ
Ordenador: Affonso Rodrigues Vianna Neto

**CONTRATO
NÚMERO DE PUBLICAÇÃO: 94976**

Contrato: 26/2010
Objeto: Fornecimento de bens (móveis ou equipamentos)
Valor Total: 9.655,75
Data Assinatura: 19/04/2010
Vigência: 19/04/2010 a 18/04/2015
Pregão Eletrônico: 50/2009
Contratado: Comercial Politan Ltda.
Endereço: R Gov Jorge Lacerda, 241
CEP. 81510-040 - Curitiba/PR Email: politan@comercialpolitan.com.br
Fax: 41133883423
Ordenador: Affonso Rodrigues Vianna Neto

**EXTRATO DE NOTA DE EMPENHO
NÚMERO DE PUBLICAÇÃO: 94905**

Partes: Banco do Estado do Pará S.A e J.L.R. Araújo Comércio e
Serviços - EPP
Objeto: Aquisição 1000 m² de forro em PVC; 200 peças
emenda e 800 peças arremate tipo "u" (roda forro)
Pregão Eletrônico: 49/2009
Nota de Empenho n.º 097/2010
Dotação Orçamentária: Recurso Próprio
Data da assinatura: 16/04/2010
Valor Global: R\$ 20.714,00
Ordenador Responsável: Affonso Rodrigues Vianna Neto

**PREGÃO ELETRÔNICO N.º 009/2010
NÚMERO DE PUBLICAÇÃO: 94819**

Considerando que foi concedido efeito suspensivo à
decisão interlocutória que havia determinada a suspensão
do procedimento licitatório, o Banpará S/A comunica aos
interessados que fica agendado o retorno da sessão da licitação
em epigrafe para o dia 27/04/2010, às 09 horas, no site www.
comprasnet.gov.br.
Vera Morgado
Pregoeira

**LOTERIA DO
ESTADO DO PARÁ**

**EXTRATO DE PORTARIA
NÚMERO DE PUBLICAÇÃO: 95084**

PORTARIA Nº 008/2010 - GAB, BELÉM, 20 DE ABRIL DE 2010.
O Diretor Presidente da LOTERIA DO ESTADO DO PARÁ, no
uso de suas atribuições que lhe foram conferidas pela Lei nº
4.603/75 e considerando o art. 12 da Lei 6.563, de 01 de
agosto de 2003,
RESOLVE:
1) TORNAR SEM EFEITO a Portaria nº 016/2009 de 01.06.2009,
que concedeu a Gratificação de Atividade de Motorista - GAM
ao servidor GEDEON MOTA DE SOUZA, mat. nº 57215522/1,
publicada no DOE nº 31.432 de 03.06.2009.
2) CONCEDER a Gratificação da Atividade de Motorista - GAM,
a contar de 05.04.2010 ao servidor JOSÉ AMÉLIO COUTINHO
JÚNIOR, Motorista, matrícula nº 54184759/3.
Dê-se ciência, registre-se e publique-se.
GABINETE DA PRESIDÊNCIA, EM 20 DE ABRIL DE 2010.
MÁRCIO ALFREDO RODRIGUES DE OLIVEIRA
Diretor Presidente

**SECRETARIA DE ESTADO
DE MEIO AMBIENTE**



**DIÁRIA
NÚMERO DE PUBLICAÇÃO: 95004**

Portaria: 821/2010
Objetivo: CUBAGEM DA MADEIRA APREENDIDA PELO IBAMA
Fundamento Legal: LEI DE Nº 5.810 ART 145º E SEUS
PARAGRAFOS
Origem: BELÉM/PÁ - BRASIL
Destino(s):
BAIÃO/PÁ - Brasil
GOIANÉSIA/PÁ - Brasil
TUCURUI/PÁ - Brasil<br
Servidor(es):
32546581/EDUARDO PINHEIRO DE MELO (AUXILIAR TÉCNICO)
/ 4,5 diárias (Completa) / de 15/04/2010 a 19/04/2010<br
Ordenador: JOSÉ CLAUDIO MOREIRA CUNHA

**DIÁRIA
NÚMERO DE PUBLICAÇÃO: 94995**

Portaria: 819/2010
Objetivo: CUBAGEM DA MADEIRA APREENDIDA PELO IBAMA
Fundamento Legal: LEI DE Nº 5.810 ART 145º E SEUS
PARAGRAFOS
Origem: BELÉM/PÁ - BRASIL
Destino(s):
BAIÃO/PÁ - Brasil
GOIANÉSIA/PÁ - Brasil
TUCURUI/PÁ - Brasil<br
Servidor(es):
868941/ARMANDO CARLOS ROSA MARQUES (AGENTE DE
SANEAMENTO) / 4,5 diárias (Completa) / de 15/04/2010 a
19/04/2010<br
Ordenador: JOSÉ CLAUDIO MOREIRA CUNHA

**ALTERAÇÃO DE FÉRIAS
NÚMERO DE PUBLICAÇÃO: 94863**

PORTARIA Nº 815/2010 - GAB/SEMA DE 22 DE ABRIL DE 2010
ASSUNTO: ALTERAÇÃO DE FÉRIAS
O Diretor de Gestão Administrativa e Financeira, usando
das atribuições que lhe são conferidas através da Portaria
1.105/2009 GAB-SEMA de 18/06/2009,
R E S O L V E:
Alterar o período de férias referente a Portaria 216/2010-GAB-
SEMA, publicada em DOE 31.613 de 26/02/2010, que seria de
01/03/2010 a 30/03/2010, para o novo período de 15/03/2010
a 13/04/2010 da servidora ROSILEA SOARES ALMEIDA,
matrícula 57193050/1.
DÊ-SE CIÊNCIA, REGISTRE-SE E CUMPRE-SE
Belém, 22 de Abril de 2010.
GETULIO BICUDO LEME
Diretor de Gestão Administrativa e Financeira.

CONTINUA NO CADERNO 3

Executivo 3

SEXTA-FEIRA, 23 DE ABRIL DE 2010

SECRETARIA DE ESTADO DE MEIO AMBIENTE



DIÁRIA NÚMERO DE PUBLICAÇÃO: 94985

Portaria: 820/2010
Objetivo: VISTORIA TÉCNICA PARA SUBSIDIAR NÁLIZE DE ÁREA PARA IMPLANTAÇÃO DE ATERRO SANITÁRIO E LOTEAMENTO.

Fundamento Legal: ARTIGO 145 DA LEI 5.810 E SEUS PARAGRAFOS.

Origem: BELÉM/PA - BRASIL

Destino(s): BREU BRANCO/PA - Brasil

TUCURUI/PA - Brasil<br

Servidor(es):

00000/ANA PATRÍCIA SIVA PALHETA (COLABORADOR EVENTUAL) / 2.5 diárias (Completa) / de 22/04/2010 a 24/04/2010

00000/ANDRÉA CRISTINA MIRANDA BRAGA (COLABORADOR EVENTUAL) / 2.5 diárias (Completa) / de 22/04/2010 a 24/04/2010

00000/SILVIO LISBOA LEAL (COLABORADOR EVENTUAL) / 2.5 diárias (Completa) / de 22/04/2010 a 24/04/2010<br

Ordenador: JOSÉ CLAUDIO MOREIRA CUNHA

DIÁRIA NÚMERO DE PUBLICAÇÃO: 94970

Portaria: 818/2010

Objetivo: REALIZAR ESTUDOS TÉCNICOS DO MEIO FÍSICO NO MUNICÍPIO DE MARAPANIN

Fundamento Legal: LEI DE Nº 5.810 ART 145º E SEUS PARAGRAFOS

Origem: BELÉM/PÁ - BRASIL

Destino(s): MARAPANIN/PÁ - Brasil<br

Servidor(es):

32540621/BENJAMIN CARLOS FERREIRA (TÉCNICO D) / 5.5 diárias (Completa) / de 19/04/2010 a 24/04/2010

0000000/ELINEUZA FARIA DA SILVA TRINDADE (COLABORADOR EVENTUAL) / 5.5 diárias (Completa) / de 19/04/2010 a 24/04/2010

572133832/ROBERTA SERTÃO LIRA (ENG. AGRONOMO) / 5.5 diárias (Completa) / de 19/04/2010 a 24/04/2010<br

Ordenador: JOSÉ CLAUDIO MOREIRA CUNHA

DIÁRIA NÚMERO DE PUBLICAÇÃO: 94595

Portaria: 813/2010

Objetivo: AVALIAR PROJETO DE REABILITAÇÃO DE QUELÔNIOS AQUÁTICOS ORIUNDOS DA APA ALGODOAL- MAIANDEUA ENCAMINHADOS AO MUNICÍPIO DE SALINÓPOLIS E MONITORAMNETO DE ÁREAS DE DESOVA.

Fundamento Legal: ART.145 DA LEI 5.810 E SEUS PARAGRAFOS.

Origem: BELEM/PA - BRASIL

Destino(s): SALINÓPOLIS/PA - Brasil<br

Servidor(es):

571754601/JÚLIO CESAR MEYER JUNIOR (MÉDICO VETERINÁRIO) / 4.5 diárias (Completa) / de 16/04/2010 a 20/04/2010<br

Ordenador: JOSÉ CLAUDIO MOREIRA CUNHA

DIÁRIA NÚMERO DE PUBLICAÇÃO: 94611

Portaria: 812/2010

Objetivo: REALIZAR VISTORIA EM PROJETO DE PESQUISA DE PRODUÇÃO E CONSERVAÇÃO DE TARTARUGAS MARINHAS, PARA SUBSIDIAR PARECER TÉCNICO PARA EMISSÃO DE LICENÇA AMBIENTAL.

Fundamento Legal: ARTIGO 145 DA LEI 5.810 E SEUS PARAGRAFOS.

Origem: BELÉM/PA - BRASIL

Destino(s): SALINÓPOLIS/PA - Brasil<br

Servidor(es):

571754181/ADNA SUANY CARDOSO DE OLIVEIRA (ENGENHEIRO AGRÔNOMO) / 3.5 diárias (Completa) / de 17/04/2010 a 20/04/2010<br

Ordenador: JOSÉ CLAUDIO MOREIRA CUNHA

DIÁRIA NÚMERO DE PUBLICAÇÃO: 94573

Portaria: 809/2010

Objetivo: PARTICIPAR DE REUNIÃO DO CONSELHO GESTOR DAS RDS.

Fundamento Legal: LEI DE Nº 5.810 ART 145º E SEUS PARAGRAFOS

Origem: BELÉM/PÁ - BRASIL

Destino(s): TUCURUI/PÁ - Brasil<br

Servidor(es):

00000000/BIANCA DI PAULA DOS SANTOS LIMA (COLABORADOR EVENTUAL) / 5.5 diárias (Completa) / de 19/04/2010 a 24/04/2010<br

Ordenador: JOSÉ CLAUDIO MOREIRA CUNHA

DIÁRIA NÚMERO DE PUBLICAÇÃO: 94564

Errata da Publicação Nº 94517

Portaria: 804/2010

Objetivo: REALIZAR REUNIÃO DE DE PREPAÇÃO DA SEMANA ESTADUAL DE MEIO AMBIENTE E INSTRUÇÃO DA COMISSÃO INTERINSTITUCIONAL DE EDUCAÇÃO AMBIENTAL (CIEA) DA REGIÃO DE MARABÁ.

Fundamento Legal: ARTIGO 145 DA LEI 5.810 E SEUS PARAGRAFOS.

Origem: BELÉM /PA - BRASIL

Destino(s): MARABÁ /PA - Brasil<br

Servidor(es):

541976702/DORACI MARINHO SOUZA LOPES (SOCIOLOGO) / 2.5 diárias (Completa) / de 02/05/2010 a 04/05/2010

808457213/LEONIDAS POMPEU LEÃO VELLOSO (ENGENHEIRO AGRÔNOMO) / 2.5 diárias (Completa) / de 02/05/2010 a 04/05/2010

58402362/MARY ANNE MONTEIRO DA GAMA (BIÓLOGO) / 2.5 diárias (Completa) / de 02/05/2010 a 04/05/2010<br

Ordenador: JOSÉ CLAUDIO MOREIRA CUNHA

CONTRATO NÚMERO DE PUBLICAÇÃO: 94672

Contrato: 40/2010

Objeto: Fornecimento de 1 (um) servidor para armazenamento de imagens raster, possibilitando o acesso controlado dos usuários a uma base única, evitando a duplicação de informações e a inconsistência destas para a gerência de geotecnologia.

Valor Total: 18.500,00

Data Assinatura: 19/04/2010

Vigência: 19/04/2010 a 18/04/2011

Pregão Eletrônico: 1/2010

Orçamento:

Programa de Trabalho Natureza da Despesa Fonte do Recurso Origem do Recurso

18542124761570000 339039 0116000000 Estadual

Contratado: RBF PERIFÉRICOS LTDA

Endereço: Av Abílio Machado, 1264

CEP. 30820-272 - Belo Horizonte/MG

Ordenador: ANÍBAL PESSOA PISCANO

DIÁRIA NÚMERO DE PUBLICAÇÃO: 94590

Portaria: 810/2010

Objetivo: CUBAGEM DA MADEIRA APREENDIDA PELO IBAMA

Fundamento Legal: LEI DE Nº 5.810 ART 145º E SEUS PARAGRAFOS

Origem: BELÉM/PÁ - BRASIL

Destino(s): BAIÃO/PÁ - Brasil

GOIANÉSIA/PÁ - Brasil

TUCURUI/PA - Brasil<br

Servidor(es):

571944411/CARLOS DA SILVA SANTIAGO DE OLIVEIRA (ASSISTENTE ADMINISTRATIVO) / 4.5 diárias (Completa) / de 15/04/2010 a 19/04/2010<br

Ordenador: JOSÉ CLAUDIO MOREIRA CUNHA

APOSTILAMENTO NÚMERO DE PUBLICAÇÃO: 95242

Errata da Publicação Nº 92785

Número: 1

Assinatura: 14/04/2010

Valor: 0,00

Justificativa: Fica apostilado, nos termos do art. 65, § 8º, da Lei 8.666/93, com suas posteriores modificações, a retificação à cláusula sétima do Contrato mencionado, firmado com a empresa GAMA ARQUITETURA E ENGENHARIA LTDA., quanto a reclassificação desta despesa da seguinte forma: PTRES: 274534; FONTE: 0116; ELEMENTO: 449039; P.I : 000000RISBE.

Contrato: 105/2009

Ordenador: JOSÉ CLAUDIO MOREIRA CUNHA

DIÁRIA NÚMERO DE PUBLICAÇÃO: 95194

Portaria: 0817/2010

Objetivo: REALIZAR VISTORIA EM EMPREENDIMENTO SUSPEITO DE ILÍCITO AMBIENTAL

Fundamento Legal: ARTIGO 145 DA LEI Nº 5.810 E SEUS PARÁGRAFOS.

Origem: BELÉM/PA - BRASIL

Destino(s): BUJARÚ/PA - Brasil<br

Servidor(es):

32546581/EDUARDO PINHEIRO DE MELO (AUXILIAR TÉCNICO) / 1.5 diárias (Completa) / de 09/04/2010 a 10/04/2010

572148161/MARCO AURÉLIO XAVIER DE OLIVEIRA (ENGENHEIRO AGRÔNOMO) / 1.5 diárias (Completa) / de 09/04/2010 a 10/04/2010<br

Ordenador: JOSÉ CLAUDIO MOREIRA CUNHA

INSTITUTO DE DESENVOLVIMENTO FLORESTAL

TORNAR SEM EFEITO NÚMERO DE PUBLICAÇÃO: 95198

TORNAR SEM EFEITO PORTARIA Nº 163/2010, PÚBLICAÇÃO Nº93651, PUBLICADA NO D.O.E. Nº 31.649, DE 20/04/2010.

DIÁRIA NÚMERO DE PUBLICAÇÃO: 94679

PORTARIA Nº 166/2010 – GEP/ IDEFLOR DE 22/04/2010

ASSUNTO: CONCESSÃO DE DIÁRIAS

NOME E CPF DO COLABORADOR:

MANOEL EDIVALDO SANTOS MATOS – 195.673.592-53

LOCAL: SANTARÉM

DESTINO: BELÉM

PERÍODO: 20/04/2010

QUANTIDADE DE DIÁRIAS: 1/2 (Meia)

OBJETIVO: Participou na qualidade de colaborador eventual da Comissão Estadual de Floresta – COMEF que ocorreu em Belém no dia 20/04/2010, tendo como pauta principal a discussão sobre os aspectos fundiários da área de Concessão Florestal no conjunto de Glebas Mamuru-Arapiuns.

Milton Guimarães Lima Júnior

Ordenador de despesa.

AVISO DE RESULTADO DE LICITAÇÃO NÚMERO DE PUBLICAÇÃO: 94670 PREGÃO ELETRÔNICO Nº 001/2010

PROCESSO nº 2010/13383

A Pregoeira do IDEFLOR torna público o resultado da licitação supracitada, realizada no dia 16 de abril de 2010 às 09h01min, horário de Brasília, cujo objeto é a Aquisição de 03 (três) toneladas de sementes da espécie florestal Paricá (Schizolobium amazonicum) para o IDEFLOR, conforme especificações constantes no Anexo I – Termo de Referência, o qual é parte integrante do edital, informando que o(s) item(ns) foi vencido por:

Item	Nome	CPF	Valor Estimado (R\$)	Valor Adjudicado (R\$)
01	Romildo Martins Matos	083.684.495-53	87.000,00	65.700,00

Não havendo recurso admitido, o objeto da licitação fica adjudicado à classificada conforme acima mencionado.

Dulcinéia da Silva Bento

Pregoeira

DIÁRIA NÚMERO DE PUBLICAÇÃO: 94156

Errata da Publicação Nº 93423

Portaria: 160-19/04/10

Objetivo: Os servidores levantarão informações de campo para subsidiar as análises e verificar a situação atual das áreas de Manejo Florestal das empresas madeireiras de Ulisses e Silmar objeto de contrato de transição.

Fundamento Legal: art.145 da Lei nº5.810/94.

Origem: BELÉM/PA - BRASIL

Destino(s): JURUTI/PA - Brasil<br

Servidor(es):

57194449/FARID PINHEIRO ABDUL MASSIH (GERENTE TÉCNICO) / 11.5 diárias (Completa) / de 25/04/2010 a 06/05/2010

55588924/PEDRO BERNARDO DA SILVA NETO (ASSESSOR) / 11.5 diárias (Completa) / de 25/04/2010 a 06/05/2010<br

Ordenador: Milton Guimarães Lima Júnior

INSTRUMENTO SUBSTITUTIVO DE CONTRATO Nº PUBLICAÇÃO : 94605

Nota de Empenho da Despesa: 2010ne00231

Valor: 1.800,00

Data: 19/04/2010

Vigência: 19/04/2010 a 19/05/2010

Objeto: ALUGUEL DE ONIBUS PARA EVENTO EM BRAGANÇA

Compra Direta: 12/2010

Orçamento:

Programa de Trabalho Natureza da Despesa Fonte do Recurso Origem do Recurso

18541128061850000 339039 0261000000 Estadual

Contratado: CURUMIM TRANSPORTE E TURISMO

Endereço: R Cap Braga, Bairro: Marambaia, 109

CEP. 66623-570 - Belém/PA

Telefone: 9100000000

Ordenador: JORGE ALBERTO GAZEL YARED

TERMO DE COOPERAÇÃO TÉCNICA: 3/2010
NÚMERO DE PUBLICAÇÃO: 94770
TERMO DE COOPERAÇÃO TÉCNICA: 3/2010

Partes: Instituto de Desenvolvimento Florestal do Estado do Pará - IDEFLOR e Procuradoria Geral do Estado - PGE
Objeto: Cooperação técnico financeira para a execução de ações conjuntas entre as partes no sentido de fortalecer a sustentação e a regularidade jurídica do processo de concessão florestal, de uso e de aproveitamento de áreas públicas de domínio estadual destinadas ao manejo florestal e/ou reflorestamento regenerativo e produtivo nos termos da Lei Federal n.º 11.284/2006 e Lei Estadual n.º 6.963/2007.
Valor Total: 50.000,00
Assinatura: 15/04/2010
Vigência: 15/04/2010 a 15/04/2011
Orçamento:

Programa de Trabalho	Natureza da Despesa	Fonte do Recurso	Origem do Recurso
18541122647960000	339039	0261000000	Estadual
18541122647960000	449052	0261000000	Estadual

Ordenador Responsável: Jorge Alberto Gazel Yared – Diretor Geral

CONVÊNIO
NÚMERO DE PUBLICAÇÃO: 95090

Convênio: 4/2010
Objeto: Apoio financeiro por parte do CONCEDENTE para o projeto "OLEAGINOSAS: FORTALECENDO O EXTRATIVISMO FAMILIAR NA REGIÃO BRAGANTINA"
Valor Total: 98.350,00
Assinatura: 15/04/2010
Vigência: 15/04/2010 a 15/04/2013
Orçamento:

Programa de Trabalho	Natureza da Despesa	Fonte do Recurso	Origem do Recurso
18541128061740000	445041	0661000000	Estadual

Partes:
Beneficiário ente Privado: CARITAS DIOCESANA DE BRAGANÇA
Endereço: Av Jäder Barbalho, 369
CEP. 68600000 - Bragança/PA
Concedente: INSTITUTO DE DESENVOLVIMENTO FLORESTAL DO ESTADO DO PARÁ
Ordenador: JORGE ALBERTO GAZEL YARED

CONVÊNIO
NÚMERO DE PUBLICAÇÃO: 95064

Convênio: 7/2010
Objeto: Apoio financeiro por parte do CONCEDENTE visando o apoio financeiro para o projeto "OFICINAS DE ARTESANATO, APROVEITAMENTO DOS RECURSOS DA FLORESTA", na Comunidade Quilombola Vila de São Manoel no Município de Moju/PA
Valor Total: 16.500,00
Assinatura: 16/04/2010
Vigência: 16/04/2010 a 16/10/2010
Orçamento:

Programa de Trabalho	Natureza da Despesa	Fonte do Recurso	Origem do Recurso
18541128061830000	335041	0661000000	Estadual

Partes:
Beneficiário ente Privado: ASSOCIAÇÃO QUILOMBOLA DOS AGRICULTORES DE SÃO MANOEL
Endereço: Av Pres Vargas, s/n.º
CEP. 68450000 - Moju/PA
Concedente: INSTITUTO DE DESENVOLVIMENTO FLORESTAL DO ESTADO DO PARÁ
Ordenador: JORGE ALBERTO GAZEL YARED

DIÁRIA
NÚMERO DE PUBLICAÇÃO: 95146

Portaria: 167-22/04/10
Objetivo: O servidor participará de reunião extraordinária do Conselho Deliberativo das Resex's Riozinho do Anfriso e Iriri.
Fundamento Legal: no art.145 da Lei n.º5.810/94.
Origem: ALTAMIRA/PA - BRASIL
Destino(s):
Altamira/Resex Riozinho do Anfriso/Iriri/PA - Brasil
Servidor(es):
57207804/Alexandre Leunelli (Assessor) / 5.5 diárias (Completa) / de 26/04/2010 a 01/05/2010
Ordenador: Milton Guimarães Lima Júnior

SECRETARIA DE ESTADO DE
SEGURANÇA PÚBLICA**AVISO DE LICITAÇÃO**
NÚMERO DE PUBLICAÇÃO: 94903

Modalidade: Registro de Preços
Número: 9/2010
Objeto: Registro de Preços para contratação de empresa especializada para o fornecimento de MATERIAIS DA DEFESA CIVIL PARA ATENDIMENTO ÀS VÍTIMAS DE ENCHENTES NO ESTADO DO PARÁ (CESTAS BÁSICAS PADRÃO, KITS MEDICAMENTOS, KIT DORMITÓRIO (REDES, MOSQUETEIROS E LENÇÓIS)) e Órgãos da esfera Federal, Estadual e Municipal, de acordo com as condições e especificações do Anexo I deste Edital.

Entrega do Edital: site da Internet http://www.comprasnet.gov.br.
Responsável pelo certame: Aquiles Nunes Matos Guerra
Local de Abertura: site da Internet http://www.comprasnet.gov.br.
Data da Abertura: 06/05/2010
Hora da Abertura: 09:30

Programa de Trabalho	Natureza da Despesa	Fonte do Recurso	Origem do Recurso
06182118425930000	339030	0141000000	Estadual
06182118425950000	339030	0141000000	Estadual

Ordenador: Geraldo José de Araújo

RESOLUÇÕES Nº 04, 05, 06, 07 E 08/2010 DE 17 DE MARÇO DE 2010.**NÚMERO DE PUBLICAÇÃO: 94776**
RESOLUÇÃO Nº 04/2010-CONSUP/IESP
17 DE MARÇO DE 2010

APROVAR O CURSO DE APERFEIÇOAMENTO DE SARGENTOS BM-CAS/2010.

O PRESIDENTE DO CONSELHO SUPERIOR DO IESP, no uso de suas atribuições, previstas pelo art. 5º, da Lei nº 6.257, de 17 de novembro de 1999, e pelo art. 17, do Estatuto do IESP, aprovado pela Resolução Nº 12/1999 do Conselho Estadual de Segurança Pública (CONSEP).

CONSIDERANDO a necessidade de instituir o curso de Aperfeiçoamento de Sargentos BM/2010 e seu respectivo projeto pedagógico;
CONSIDERANDO a proposta da Coordenadoria de Ensino Profissional do IESP que após a discussão, deliberações e aprovação do Egrégio Conselho Superior do IESP, em reunião realizada no dia 17 de março de 2010.

RESOLVE:

Art. 1º - Aprovar o curso de Aperfeiçoamento de Sargentos BM-CAS/2010 e seu respectivo projeto pedagógico;

Art. 2º - Esta Resolução entrará em vigor retroativo a data do dia 08 de março de 2010, revogando-se as disposições em contrário.

Registre-se, publique-se e cumpra-se.

Belém do Pará, 17 de março de 2010.

Geraldo José de Araújo

Presidente do Conselho Superior do IESP

RESOLUÇÃO Nº 05/2010-CONSUP/IESP
17 DE MARÇO DE 2010

APROVAR O CURSO DE FORMAÇÃO DE SARGENTOS MÚSICOS BM-CFSM/2010.

O PRESIDENTE DO CONSELHO SUPERIOR DO IESP, no uso de suas atribuições, previstas pelo art. 5º, da Lei nº 6.257, de 17 de novembro de 1999, e pelo art. 17, do Estatuto do IESP, aprovado pela Resolução Nº 12/1999 do Conselho Estadual de Segurança Pública (CONSEP).

CONSIDERANDO a necessidade de instituir o curso de Formação de Sargentos Músicos BM -2010 e seu respectivo projeto pedagógico;

CONSIDERANDO a proposta da Coordenadoria de Ensino Profissional do IESP que após a discussão, deliberações e aprovação do Egrégio Conselho Superior do IESP, em reunião realizada no dia 17 de março de 2010.

RESOLVE:

Art. 1º - Aprovar o curso de Formação de Sargentos Músicos BM/2010 e seu respectivo projeto pedagógico;

Art. 2º - Esta Resolução entrará em vigor retroativo a data do dia 08 de março de 2010, revogando-se as disposições em contrário.

Registre-se, publique-se e cumpra-se.

Belém do Pará, 17 de março de 2010.

Geraldo José de Araújo

Presidente do Conselho Superior do IESP

RESOLUÇÃO Nº 06/2010-CONSUP/IESP
17 DE MARÇO DE 2010

APROVAR O CURSO DE CAPACITAÇÃO DE SUPERVISORES/2010.
O PRESIDENTE DO CONSELHO SUPERIOR DO IESP, no uso de suas atribuições, previstas pelo art. 5º, da Lei nº 6.257, de 17 de novembro de 1999, e pelo art. 17, do Estatuto do IESP, aprovado pela Resolução Nº 12/1999 do Conselho Estadual de Segurança Pública (CONSEP).

CONSIDERANDO a necessidade de instituir o curso de Capacitação de Supervisores e seu respectivo projeto pedagógico;

CONSIDERANDO a proposta da Coordenadoria de Ensino Profissional do IESP que após a discussão, deliberações e aprovação do Egrégio Conselho Superior do IESP, em reunião realizada no dia 17 de março de 2010.

RESOLVE:

Art. 1º - Aprovar o curso de Capacitação de Supervisores e seu respectivo projeto pedagógico;

Art. 2º - Esta Resolução entrará em vigor na data da sua publicação, revogando-se as disposições em contrário.

Registre-se, publique-se e cumpra-se.

Belém do Pará, 17 de março de 2010.

Geraldo José de Araújo

Presidente do Conselho Superior do IESP

RESOLUÇÃO Nº 07/2010-CONSUP/IESP
17 DE MARÇO DE 2010

APROVAR O CURSO DE QUALIFICAÇÃO DE AGENTES DO SISTEMA PENAL.

O PRESIDENTE DO CONSELHO SUPERIOR DO IESP, no uso de suas atribuições, previstas pelo art. 5º, da Lei nº 6.257, de

17 de novembro de 1999, e pelo art. 17, do Estatuto do IESP, aprovado pela Resolução Nº 12/1999 do Conselho Estadual de Segurança Pública (CONSEP).

CONSIDERANDO a necessidade de instituir o curso de Qualificação de Agentes do Sistema Penal, e seu respectivo projeto pedagógico;
CONSIDERANDO a proposta da Escola de Administração Penitenciária da SUSIPE, que após a discussão, deliberações e aprovação do Egrégio Conselho Superior do IESP, em reunião realizada no dia 17 de março de 2010.

RESOLVE:

Art. 1º - Aprovar o curso de Qualificação de Agentes do Sistema Penal e seu respectivo projeto pedagógico;

Art. 2º - Esta Resolução entrará em vigor na data da sua publicação, revogando-se as disposições em contrário.

Registre-se, publique-se e cumpra-se.

Belém do Pará, 17 de março de 2010.

Geraldo José de Araújo

Presidente do Conselho Superior do IESP

RESOLUÇÃO Nº 08/2010-CONSUP/IESP
17 DE MARÇO DE 2010

APROVAR O CURSO DE INFORMÁTICA BÁSICA E AVANÇADA.

O PRESIDENTE DO CONSELHO SUPERIOR DO IESP, no uso de suas atribuições, previstas pelo art. 5º, da Lei nº 6.257, de 17 de novembro de 1999, e pelo art. 17, do Estatuto do IESP, aprovado pela Resolução Nº 12/1999 do Conselho Estadual de Segurança Pública (CONSEP).

CONSIDERANDO a necessidade de instituir o curso de Informática Básica e Avançada, e seu respectivo projeto pedagógico;

CONSIDERANDO a proposta da Escola de Administração Penitenciária da SUSIPE, que após a discussão, deliberações e aprovação do Egrégio Conselho Superior do IESP, em reunião realizada no dia 17 de março de 2010.

RESOLVE:

Art. 1º - Aprovar o curso de Informática Básica e Avançada e seu respectivo projeto pedagógico;

Art. 2º - Esta Resolução entrará em vigor na data da sua publicação, revogando-se as disposições em contrário.

Registre-se, publique-se e cumpra-se.

Belém do Pará, 17 de março de 2010.

Geraldo José de Araújo

Presidente do Conselho Superior do IESP

CONTRATO
NÚMERO DE PUBLICAÇÃO: 94566

Contrato: 6/2010

Objeto: Aquisição e instalação de persianas, para atender às necessidades da Polícia Civil do Estado do Pará, conforme as especificações constantes no Anexo I - Termo de Referência do Edital.

Valor Total: 42.896,00

Data Assinatura: 19/04/2010

Vigência: 19/04/2010 a 18/04/2011

Pregão Eletrônico: 5/2010

Orçamento:

Programa de Trabalho	Natureza da Despesa	Fonte do Recurso	Origem do Recurso
06181120644070000	449052	0141000000	Estadual

Contratado: Carlos Navarro & CIA LTDA-EPP

Endereço: Tv D Pedro I, 1000

CEP. 66050-100 - Belém/PA Fax: 9132303988

Ordenador: Geraldo José de Araújo

POLÍCIA CIVIL**GOVERNO DO ESTADO DO PARÁ**
POLÍCIA CIVIL
GABINETE DO DELEGADO GERAL
PORTARIA N.º 103/2010-DGPC/DIVERSOS
BELÉM, 20 DE ABRIL DE 2010

O Delegado Geral da Polícia Civil, no uso de suas atribuições, conferidas pelo artigo 8º da Lei Complementar n.º 022/94 (Lei Orgânica da Polícia Civil).....

CONSIDERANDO os termos da Lei Complementar n.º 022/94, de 15/03/1994 e suas alterações posteriores, que confere ao Delegado Geral, atribuições para dirigir a Polícia Civil e praticar os demais atos necessários à eficaz administração da Instituição Policial;

CONSIDERANDO o teor da Portaria nº 044/2000-DGPC/DIVERSOS, de 20.03.2000;

CONSIDERANDO a aprovação, pelo Conselho Superior da Polícia - CONSUP, de homenagear com o Diploma de "Amigo da Polícia", as personalidades abaixo indicadas, em comemoração alusiva ao Dia da Polícia;

R E S O L V E :

I - CONCEDER o Diploma de "Amigo da Polícia", às personalidades abaixo elencadas, em comemoração alusiva ao Dia da Polícia:

JOSÉ JÚLIO FERREIRA LIMA

Secretário de Estado de Planejamento, Orçamento e Finanças;
 RAIMUNDO FERNANDO MENDES MORAES
 Secretário Adjunto de Planejamento, Orçamento e Finanças;
 HÉLIO LEITE DA SILVA
 Prefeito Municipal de Castanhal;
 SANDRA HELENA MORAIS LEITE
 Presidente do Instituto de Assistência dos Servidores do Estado do Pará;
 CRISTIANO MAGALHÃES GOMES
 Juiz de Direito;

LUIZ CARLOS TEIXEIRA ZKCIPIRIANO;

Promotor de Justiça;
 JOSÉ ALBERTO ALVES CUNHA
 Vice-Presidente de Operações da Rede Celpa;
 JOÃO CARLOS COELHO
 Gerente Regional de Segurança do Banco do Brasil;
 MÁRCIO GODDOY SPINDOLA
 Diretor de Mercado da COSANPA;
 ALDEMAR ANTONIO AMORIM BARRA
 Médico da UNIMED;
 LUIZ MONTEIRO DA SILVA JUNIOR
 Investigador de Polícia Civil;

II – Determinar à **Diretoria de Administração** que adote as devidas providências ao fiel cumprimento do presente Ato.
 REGISTRE-SE, PUBLIQUE-SE E CUMPRA-SE.

RAIMUNDO BENASSULY MAUÉS JUNIOR

Delegado Geral da Polícia Civi

DIÁRIA

NÚMERO DE PUBLICAÇÃO: 94609

Portaria: 022/2010-DRF
 Objetivo: REALIZAR DILIGÊNCIAS POLICIAIS.
 Fundamento Legal: A LEI 5.810 DE 24/01/1994 (RJU) SEÇÃO V, ART. 145 A 149.
 Origem: BELÉM/PA - BRASIL
 Destino(s): SENADOR JOSÉ PORFÍRIO/PA - Brasil<br
 Servidor(es):
 5710626/EDSON SANTANA FERREIRA (IPC) / 1.5 diárias (Completa) / de 25/01/2010 a 26/01/2010
 5835208/GODOFREDO MARTINS BORGES (DPC) / 1.5 diárias (Completa) / de 25/01/2010 a 26/01/2010
 5623154/MARCELO CHARLES LAMEIRA COSTA (IPC) / 1.5 diárias (Completa) / de 25/01/2010 a 26/01/2010<br
 Ordenador: RAIMUNDO BENASSULY MAUES JUNIOR

TERMO ADITIVO A CONTRATO

NÚMERO DE PUBLICAÇÃO: 94592

Termo Aditivo: 2
 Data de Assinatura: 14/04/2010
 Vigência: 14/04/2010 a 14/04/2011
 Justificativa: PRORROGAÇÃO DO PRAZO DE VIGÊNCIA DO CONTRATO POR MAIS 12 (DOZE) MESES.
 Contrato: 7/2008
 Orçamento:

Programa de Trabalho	Natureza da Despesa	Fonte do Recurso	Origem do Recurso
06181118425920000	339033	0101000000	Estadual

 Contratado: ALUCAR LOCADORA DE VEÍCULOS LTDA
 Endereço: Tv Rui Barbosa, Bairro: Reduto, 341
 CEP. 66053-260 - Belém/PA
 Fax: 9132129077
 Ordenador: RAIMUNDO BENASSULY MAUES JUNIOR

PORTARIA Nº 0288/2010-GAB/CGPC/DIVERSOS DE 23/3/2010

NÚMERO DE PUBLICAÇÃO: 94671

CONSIDERANDO: o teor do Despacho firmado pela DPC LENA VÂNIA DE MATOS CAVALCANTE PONÇADILHA, referente aos autos da AAI nº 1261/09-GAB/CORREGEPOL de 30/11/09, onde solicita a inclusão do nome do servidor DPC CLAYTON DOS SANTOS CHAVES, face o reconhecimento do mesmo, como sendo o autor dos fatos relatados pelo denunciante;
 RESOLVE: Determinar o ADENDO à Portaria nº 1261/09-GAB/CORREGEPOL de 30/11/09, incluindo o nome do servidor DPC CLAYTON DOS SANTOS CHAVES, como sindicado nos autos em epígrafe.
 À Divisão de Disciplina e à Diretoria de Administração, para as providências de alçada.
 REGISTRE-SE, PUBLIQUE-SE E CUMPRA-SE
 LEOMAR NARZILA MAUES PEREIRA
 Corregedora Geral da Polícia Civil

PORTARIA Nº 0287/2010-GAB/CGPC/DIVERSOS DE 23/3/2010

NÚMERO DE PUBLICAÇÃO: 94664

CONSIDERANDO: o teor do Ofício nº 0784/10-CCPAD/CGPC de 12/03/10, firmado pela DPC IZABEL PEREIRA GOMES, referente aos autos da AAI nº 0058/09-GAB/CORREGEPOL de 20/01/09, onde solicita a inclusão dos nomes dos servidores: EPC FRANCISCO SARAIVA CHAVES NETO e IPC VANDEMBERG GONZAGA DO NASCIMENTO SOUZA, face o reconhecimento dos mesmos, pela denunciante, através das fichas funcionais;
 RESOLVE: Determinar o ADENDO à PORTARIA Nº 0058/09-GAB/CORREGEPOL de 20/01/09, incluindo os nomes dos servidores: EPC FRANCISCO SARAIVA CHAVES NETO e IPC VANDEMBERG GONZAGA DO NASCIMENTO SOUZA, como sindicados nos autos em epígrafe.
 À Divisão de Disciplina e à Diretoria de Administração, para as providências de alçada.
 REGISTRE-SE, PUBLIQUE-SE E CUMPRA-SE
 LEOMAR NARZILA MAUES PEREIRA-Corregedora Geral da Polícia Civil

PORTARIA Nº 0286/2010-GAB/CGPC/DIVERSOS DE 23/3/2010

NÚMERO DE PUBLICAÇÃO: 94660

CONSIDERANDO: a conclusão da AAI nº 0747/09-GAB/CORREGEPOL de 04/08/09, que teve por objeto apurar denúncias formuladas por JÚNIOR SOUZA DA SILVA, acerca de irregularidades funcionais atribuídas a policiais civis, à época lotados DP de Bragança, conforme Portaria instauradora;
 CONSIDERANDO: a ineficiência das provas apresentadas;
 RESOLVE: Determinar o ARQUIVAMENTO dos autos da AAI nº 0747/09-GAB/CORREGEPOL de 04/08/09, com fundamento no Art. 90, inciso I da Lei Complementar nº 022/94 e alterações posteriores.
 À Divisão de Disciplina e à Diretoria de Administração, para as providências de alçada.
 REGISTRE-SE, PUBLIQUE-SE E CUMPRA-SE
 MARCIA CONTENTE BARBOSA
 Coordenadora do Interior

DIÁRIA

NÚMERO DE PUBLICAÇÃO: 94680

Portaria: 025/2010-DRF
 Objetivo: REALIZAR A "OPERAÇÃO CADÊ SEU FILHO".
 Fundamento Legal: A LEI 5.810 DE 24/01/1994 (RJU) SEÇÃO V, ART. 145 A 149.
 Origem: BELÉM/PA - BRASIL
 Destino(s): TUCURUI/PA - Brasil<br
 Servidor(es):
 5280222/MARIA DO PERPÉTUO S. BARATA DO A. MACIEL (DPC) / 3.5 diárias (Completa) / de 08/04/2010 a 11/04/2010
 5233585/SÉRGIO ANTONIO MARQUES PEIXOTO (IPC) / 3.5 diárias (Completa) / de 08/04/2010 a 11/04/2010
 5656745/SÉRGIO ROBERTO COSTA (MPC) / 3.5 diárias (Completa) / de 08/04/2010 a 11/04/2010
 5410657/VANDERLEI LOURINHO LOBATO (IPC) / 3.5 diárias (Completa) / de 08/04/2010 a 11/04/2010<br
 Ordenador: RAIMUNDO BENASSULY MAUES JUNIOR

PORTARIA Nº 0289/2010-GAB/CGPC/DIVERSOS DE 23/3/2010

NÚMERO DE PUBLICAÇÃO: 94675

CONSIDERANDO: a conclusão da AAI nº 0172/09-GAB/CORREGEPOL de 20/02/09, que teve por objeto apurar a conduta funcional do servidor EPC EDDVYLLY EDUARDO DA CRUZ LIMA, em razão das denúncias formuladas pelo Sr. RONALDO FERREIRA LIMA e outros, conforme Portaria instauradora;
 CONSIDERANDO: que o servidor sindicado veio a falecer no dia 18/02/2010, conforme Certidão de Óbito, anexada aos Autos;
 RESOLVE: Determinar o ARQUIVAMENTO dos autos da AAI nº 0172/09-GAB/CORREGEPOL de 20/02/09, com fundamento no Art. 90, inciso I da Lei Complementar nº 022/94 e alterações posteriores.
 À Divisão de Disciplina e à Diretoria de Administração, para as providências de alçada.
 REGISTRE-SE, PUBLIQUE-SE E CUMPRA-SE
 LEOMAR NARZILA MAUES PEREIRA
 Corregedora Geral da Polícia Civil

PORTARIA Nº 0293/2010-GAB/CGPC/DIVERSOS DE 24/3/2010

NÚMERO DE PUBLICAÇÃO: 94693

CONSIDERANDO: a conclusão da AAI nº 0187/09-GAB/CORREGEPOL de 03/03/09, que teve por objeto apurar a conduta funcional dos servidores: DPC ALEXANDRE CALVINO BRONI, JOSÉ HAROLDO PEREIRA DA SILVA e ED WILSON BARBOSA GOMES, em razão das denúncias formuladas por EDNA SANTOS CALDAS e MÁRCIO CALDAS DOS SANTOS, conforme Portaria instauradora;
 CONSIDERANDO: não haver sido comprovada a prática de transgressão disciplinar por parte dos servidores;
 RESOLVE: Determinar o ARQUIVAMENTO dos autos da AAI nº 0187/09-GAB/CORREGEPOL de 03/03/09, com fundamento no Art. 90, inciso I da Lei Complementar nº 022/94 e alterações posteriores.
 À Divisão de Disciplina e à Diretoria de Administração, para as providências de alçada.
 REGISTRE-SE, PUBLIQUE-SE E CUMPRA-SE
 MARCIA CONTENTE BARBOSA
 Coordenadora do Interior

PORTARIA Nº 0292/2010-GAB/CGPC/DIVERSOS DE 24/3/2010

NÚMERO DE PUBLICAÇÃO: 94689

CONSIDERANDO: a conclusão da AAI nº 0383/09-GAB/CORREGEPOL de 16/04/09, que tem por objeto apurar as circunstâncias da fuga de 16 (dezesesseis) presos de Justiça da Depol de Tailândia, ocorrida em 31/03/09, conforme Portaria instauradora;
 CONSIDERANDO: que não houve indícios da prática de transgressão disciplinar por parte de servidores;
 RESOLVE: Determinar o ARQUIVAMENTO dos autos da AAI nº 0383/09-GAB/CORREGEPOL de 16/04/09, com fundamento no Art. 90, inciso I da Lei Complementar nº 022/94 e alterações posteriores.
 À Divisão de Disciplina e à Diretoria de Administração, para as providências de alçada.
 REGISTRE-SE, PUBLIQUE-SE E CUMPRA-SE
 MARCIA CONTENTE BARBOSA
 Coordenadora do Interior

PORTARIA Nº 0290/2010-GAB/CGPC/DIVERSOS DE 23/3/2010

NÚMERO DE PUBLICAÇÃO: 94677

CONSIDERANDO: a conclusão da AAI nº 0259/09-GAB/CORREGEPOL de 17/03/09, que teve por objeto apurar a conduta funcional do servidor EPC EDDVYLLY EDUARDO DA CRUZ LIMA, em razão das denúncias formuladas por BRUNO CHAGAS FERREIRA e EDINALDO PEREIRA DA SILVA, conforme Portaria instauradora;
 CONSIDERANDO: que o servidor sindicado veio a falecer no dia 18/02/2010, conforme Certidão de Óbito, anexada aos Autos;
 RESOLVE: Determinar o ARQUIVAMENTO dos autos da AAI nº 0259/09-GAB/CORREGEPOL de 17/03/09, com fundamento no Art. 90, inciso I da Lei Complementar nº 022/94 e alterações posteriores.
 À Divisão de Disciplina e à Diretoria de Administração, para as providências de alçada.
 REGISTRE-SE, PUBLIQUE-SE E CUMPRA-SE
 LEOMAR NARZILA MAUES PEREIRA
 Corregedora Geral da Polícia Civil

PORTARIA Nº 0291/2010-GAB/CGPC/DIVERSOS DE 24/3/2010

NÚMERO DE PUBLICAÇÃO: 94686

CONSIDERANDO: a conclusão da AAI nº 0693/09-GAB/CORREGEPOL de 15/07/09, que tem por objeto apurar as circunstâncias da fuga de presos de Justiça da Depol de Paragominas, ocorrida em 04/07/09, conforme Portaria instauradora;
 CONSIDERANDO: que não houve indícios da prática de transgressão disciplinar por parte de Servidores;
 RESOLVE: Determinar o ARQUIVAMENTO dos autos da AAI nº 0693/09-GAB/CORREGEPOL de 15/07/09, com fundamento no Art. 90, inciso I da Lei Complementar nº 022/94 e alterações posteriores.
 À Divisão de Disciplina e à Diretoria de Administração, para as providências de alçada.
 REGISTRE-SE, PUBLIQUE-SE E CUMPRA-SE
 MARCIA CONTENTE BARBOSA
 Coordenadora do Interior

DIÁRIA

NÚMERO DE PUBLICAÇÃO: 94627

Portaria: 023/2010-DRF
 Objetivo: REALIZAR DILIGÊNCIAS POLICIAIS.
 Fundamento Legal: A LEI 5.810 DE 24/01/1994 (RJU) SEÇÃO V, ART. 145 A 149.
 Origem: BELÉM/PA - BRASIL
 Destino(s): ABAETETUBA/PA - Brasil<br
 Servidor(es):
 5233348/ANTÔNIO CARLOS MACHADO DA SILVA (IPC) / 4.5 diárias (Completa) / de 22/02/2010 a 26/02/2010
 5463335/PEDRO PAULO FERREIRA DA SILVA (IPC) / 4.5 diárias (Completa) / de 22/02/2010 a 26/02/2010<br
 Ordenador: RAIMUNDO BENASSULY MAUES JUNIOR

PORTARIA Nº 0285/2010-GAB/CGPC/DIVERSOS DE 23/3/2010

NÚMERO DE PUBLICAÇÃO: 94657

CONSIDERANDO: a conclusão da AAI nº 0323/07-GAB/CORREGEPOL de 04/07/07, que teve por objeto apurar a conduta funcional dos servidores DPC NELDO SENA RIBEIRO, EPC OSVALDO PASSOS DE AZEVEDO, IPC ALAN AMORIM MIRANDA e IPC ANTÔNIO SÉRGIO SOUZA SILVA, acerca das denúncias formuladas pela Srª. CLEIDE SILVA SOUSA, conforme Portaria instauradora;
 CONSIDERANDO: não haver sido comprovada a prática de transgressão disciplinar por parte dos servidores;
 RESOLVE: Determinar o ARQUIVAMENTO dos autos da AAI nº 0323/07-GAB/CORREGEPOL de 04/07/07, com fundamento no Art. 90, inciso I da Lei Complementar nº 022/94 e alterações posteriores.
 À Divisão de Disciplina e à Diretoria de Administração, para as providências de alçada.
 REGISTRE-SE, PUBLIQUE-SE E CUMPRA-SE
 LEOMAR NARZILA MAUES PEREIRA
 Corregedora Geral da Polícia Civil

DIÁRIA

NÚMERO DE PUBLICAÇÃO: 94645

Portaria: 024/2010-DRF
 Objetivo: REALIZAR DILIGÊNCIAS POLICIAIS.
 Fundamento Legal: A LEI 5.810 DE 24/01/1994 (RJU) SEÇÃO V, ART. 145 A 149.
 Origem: BELÉM/PA - BRASIL
 Destino(s): CURRALINHO/PA - Brasil<br
 Servidor(es):
 5233348/ANTÔNIO CARLOS MACHADO DA SILVA (IPC) / 6.5 diárias (Completa) / de 18/02/2010 a 24/02/2010
 54188982/MARIA JOSE SANTA MARIA MORAES (DPC) / 6.5 diárias (Completa) / de 18/01/2010 a 24/01/2010
 5463335/PEDRO PAULO FERREIRA DA SILVA (IPC) / 6.5 diárias (Completa) / de 18/01/2010 a 24/01/2010
 5233585/SÉRGIO ANTÔNIO MARQUES PEIXOTO (IPC) / 6.5 diárias (Completa) / de 18/01/2010 a 24/01/2010<br
 Ordenador: RAIMUNDO BENASSULY MAUES JUNIOR

**PORTARIA Nº 0305/2010-GAB/CGPC/DIVERSOS DE
6/4/2010
NÚMERO DE PUBLICAÇÃO: 94781**

CONSIDERANDO: a conclusão da AAI nº 0860/08-GAB/CORREGEPOL de 17/12/08, que teve por objeto apurar as circunstâncias da fuga do preso de Justiça: GENIVAL VIEIRA DA SILVA, da DP de Peixe Boi, ocorrida na madrugada de 03/12/08, conforme Portaria instauradora;
CONSIDERANDO: que não houve qualquer participação de policial civil na facilitação da fuga ou negligência funcional;
RESOLVE: Determinar o ARQUIVAMENTO dos autos da AAI nº 0860/08-GAB/CORREGEPOL de 17/12/08, com fundamento no Art. 90, inciso I da Lei Complementar nº 022/94 e alterações posteriores.

À Divisão de Disciplina e à Diretoria de Administração, para as providências de alçada.

REGISTRE-SE, PUBLIQUE-SE E CUMPRE-SE
MARCIA CONTENTE BARBOSA

Coordenadora do Interior

**PORTARIA Nº 0309/2010-GAB/CGPC/DIVERSOS DE
6/4/2010
NÚMERO DE PUBLICAÇÃO: 94807**

CONSIDERANDO: a instauração da AAI nº 0686/09-GAB/CORREGEPOL de 13/07/09, que tem por objeto apurar a conduta funcional do DPC AFONSO MARIA DE LIGÓRIO DOS SANTOS MOREIRA, em razão das denúncias formuladas pela Srª. ELIZA DOS SANTOS CARVALHO, conforme Portaria instauradora;

CONSIDERANDO: a Manifestação da Diretoria Financeira da Polícia Civil;

RESOLVE: Determinar o SOBRESTAMENTO dos autos da AAI nº 0686/09-GAB/CORREGEPOL de 13/07/09, conforme disposto no artigo 98 § 3o. da Lei Complementar nº 022/94 e alterações posteriores.

À Divisão de Disciplina e à Diretoria de Administração, para as providências de alçada.

REGISTRE-SE, PUBLIQUE-SE E CUMPRE-SE
LEOMAR NARZILA MAUES PEREIRA

Corregedora Geral da Polícia Civil

**PORTARIA Nº 0306/2010-GAB/CGPC/DIVERSOS DE
6/4/2010
NÚMERO DE PUBLICAÇÃO: 94788**

CONSIDERANDO: a conclusão da AAI nº 0394/07-GAB/CORREGEPOL de 20/08/07, que teve por objeto apurar denúncias formuladas pela Srª. MARIA DO SOCORRO TRINDADE TEIXEIRA, acerca de irregularidades funcionais atribuídas, em tese, a policiais civis, à época lotados DP de São Miguel do Guamã, conforme Portaria instauradora;

CONSIDERANDO: que não foram apresentadas provas materiais e/ou testemunhais capazes de atestar a veracidade das denúncias;

RESOLVE: Determinar o ARQUIVAMENTO dos autos da AAI nº 0394/07-GAB/CORREGEPOL de 20/08/07, com fundamento no Art. 90, inciso I da Lei Complementar nº 022/94 e alterações posteriores.

À Divisão de Disciplina e à Diretoria de Administração, para as providências de alçada.

REGISTRE-SE, PUBLIQUE-SE E CUMPRE-SE
MARCIA CONTENTE BARBOSA

Coordenadora do Interior

**PORTARIA Nº 0308/2010-GAB/CGPC/DIVERSOS DE
6/4/2010
NÚMERO DE PUBLICAÇÃO: 94798**

CONSIDERANDO: a conclusão da AAI nº 1003/09-GAB/CORREGEPOL de 01/10/09, que teve por objeto apurar as circunstâncias da fuga de 05 (cinco) presos de Justiça, da DP de Novo Progresso, ocorrida em 21/09/09, conforme Portaria instauradora;

CONSIDERANDO: que não houve indícios da prática de transgressão disciplinar por parte de servidores;

RESOLVE: Determinar o ARQUIVAMENTO dos autos da AAI nº 1003/09-GAB/CORREGEPOL de 01/10/09, com fundamento no Art. 90, inciso I da Lei Complementar nº 022/94 e alterações posteriores.

À Divisão de Disciplina e à Diretoria de Administração, para as providências de alçada.

REGISTRE-SE, PUBLIQUE-SE E CUMPRE-SE
LEOMAR NARZILA MAUES PEREIRA

Corregedora Geral da Polícia Civil

**PORTARIA Nº 0307/2010-GAB/CGPC/DIVERSOS DE
6/4/2010
NÚMERO DE PUBLICAÇÃO: 94795**

CONSIDERANDO: a conclusão da AAI nº 0608/09-GAB/CORREGEPOL de 24/06/09, que teve por objeto apurar o teor do Despacho de Correição, realizado nos autos do TCO nº 11/2009.000040-7, onde consta que a quantidade do material enviado à Perícia, está em desacordo ao constante no Auto de Apresentação e Apreensão, conforme Portaria instauradora;

CONSIDERANDO: não haver indícios da prática de transgressão por parte de servidores;

RESOLVE: Determinar o ARQUIVAMENTO dos autos da AAI nº 0608/09-GAB/CORREGEPOL de 24/06/09, com fundamento no Art. 90, inciso I da Lei Complementar nº 022/94 e alterações posteriores.

À Divisão de Disciplina e à Diretoria de Administração, para as providências de alçada.

REGISTRE-SE, PUBLIQUE-SE E CUMPRE-SE
DOROTHEA CALANDRINI SILVA

Coordenadora Metropolitana

**PORTARIA Nº 0313/2010-GAB/CGPC/DIVERSOS DE
6/4/2010
NÚMERO DE PUBLICAÇÃO: 94822**

CONSIDERANDO: a conclusão da AAI nº 0166/08-GAB/CORREGEPOL de 21/02/08, que tem por objeto apurar a conduta funcional do EPC ADAM GREGORY SANTOS DO CARMO, lotado na DP de Anajás, em razão da Comunicação oriunda da Comarca de Anajás, conforme Portaria instauradora;

CONSIDERANDO: não haver indícios da prática de transgressão por parte do servidor;

RESOLVE: Determinar o ARQUIVAMENTO dos autos da AAI nº 0166/08-GAB/CORREGEPOL de 21/02/08, com fundamento no Art. 90, inciso I da Lei Complementar nº 022/94 e alterações posteriores.

À Divisão de Disciplina e à Diretoria de Administração, para as providências de alçada.

REGISTRE-SE, PUBLIQUE-SE E CUMPRE-SE
MARCIA CONTENTE BARBOSA

Coordenadora do Interior

**PORTARIA Nº 0315/2010-GAB/CGPC/DIVERSOS DE
6/4/2010
NÚMERO DE PUBLICAÇÃO: 94827**

CONSIDERANDO: a impossibilidade do DPC EDINALDO SILVA DE SOUZA, em promover a apuração da AAI nº 1009/09-GAB/CORREGEPOL de 01/10/09;

RESOLVE: Determinar a REDISTRIBUIÇÃO dos autos da AAI nº 1009/09-GAB/CORREGEPOL de 01/10/09, designando o DPC CARLOS AUGUSTO MOTA LIMA, Corregedor Regional do Médio e Baixo Amazonas, para prosseguir na apuração, observando o prazo legal.

À Divisão de Disciplina e à Diretoria de Administração, para as providências de alçada.

REGISTRE-SE, PUBLIQUE-SE E CUMPRE-SE
LEOMAR NARZILA MAUES PEREIRA

Corregedora Geral da Polícia Civil

**PORTARIA Nº 0310/2010-GAB/CGPC/DIVERSOS DE
6/4/2010
NÚMERO DE PUBLICAÇÃO: 94811**

CONSIDERANDO: a instauração da AAI nº 0988/09-GAB/CORREGEPOL de 25/09/09, que tem por objeto apurar a responsabilidade funcional do DPC RAIMUNDO RENATO DA FONSECA, em razão do teor do Ofício nº 61/09/GJ, oriundo da Vara única da Comarca de Chaves, conforme Portaria instauradora;

CONSIDERANDO: a Manifestação da Diretoria Financeira da Polícia Civil;

RESOLVE: Determinar o SOBRESTAMENTO dos autos da AAI nº 0988/09-GAB/CORREGEPOL de 25/09/09, conforme disposto no artigo 98 § 3o. da Lei Complementar nº 022/94 e alterações posteriores.

À Divisão de Disciplina e à Diretoria de Administração, para as providências de alçada.

REGISTRE-SE, PUBLIQUE-SE E CUMPRE-SE
LEOMAR NARZILA MAUES PEREIRA

Corregedora Geral da Polícia Civil

**PORTARIA Nº 0311/2010-GAB/CGPC/DIVERSOS DE
6/4/2010
NÚMERO DE PUBLICAÇÃO: 94812**

CONSIDERANDO: a instauração da AAI nº 1001/09-GAB/CORREGEPOL de 30/09/09, que tem por objeto apurar a conduta funcional dos servidores: MARIA MARILÉIA MONTEIRO DA SILVA e ADAM GREGORY SANTOS DO CARMO, lotados na DP de Muaná, em razão das denúncias formuladas por JESUS DE NAZARENO SERRÃO, conforme Portaria instauradora;

CONSIDERANDO: a Manifestação da Diretoria Financeira da Polícia Civil;

RESOLVE: Determinar o SOBRESTAMENTO dos autos da AAI nº 1001/09-GAB/CORREGEPOL de 30/09/09, conforme disposto no artigo 98 § 3o. da Lei Complementar nº 022/94 e alterações posteriores.

À Divisão de Disciplina e à Diretoria de Administração, para as providências de alçada.

REGISTRE-SE, PUBLIQUE-SE E CUMPRE-SE
LEOMAR NARZILA MAUES PEREIRA

Corregedora Geral da Polícia Civil

**PORTARIA Nº 0312/2010-GAB/CGPC/DIVERSOS DE
6/4/2010
NÚMERO DE PUBLICAÇÃO: 94816**

CONSIDERANDO: a instauração da AAI nº 1042/09-GAB/CORREGEPOL de 15/10/09, que tem por objeto apurar a conduta funcional do DPC HAILTON DIAS PANTOJA, lotado na DP de Ponta de Pedras, em razão da denúncia formulada por SANDRA DE FÁTIMA RAMOS DA SILVA, conforme Portaria instauradora;

CONSIDERANDO: a Manifestação da Diretoria Financeira da Polícia Civil;

RESOLVE: Determinar o SOBRESTAMENTO dos autos da AAI nº 1042/09-GAB/CORREGEPOL de 15/10/09, conforme disposto no artigo 98 § 3o. da Lei Complementar nº 022/94 e alterações posteriores.

À Divisão de Disciplina e à Diretoria de Administração, para as providências de alçada.

REGISTRE-SE, PUBLIQUE-SE E CUMPRE-SE
LEOMAR NARZILA MAUES PEREIRA

Corregedora Geral da Polícia Civil

**DIÁRIA
NÚMERO DE PUBLICAÇÃO: 94837**

Errata da Publicação Nº 92907

Portaria: 010/2010-DRF

Objetivo: LEVANTAR SITUAÇÕES PERTINENTES À ÁREA DE INTELIGÊNCIA POLICIAL.

Fundamento Legal: A lei 5.810 de 24/01/1994 (RJU), Seção V, art. 145 a 149.

Origem: BELÉM/PA - BRASIL

Destino(s): JACUNDÁ E MARABÁ/PA - Brasil<br

Servidor(es):

54189219/FERNANDO AUGUSTO BARROS OLIVEIRA (IPC) / 6.5 diárias (Completa) / de 25/01/2010 a 31/01/2010

59560/LUIZ OTÁVIO PEREIRA CARNEIRO MUNIZ (IPC) / 6.5 diárias (Completa) / de 25/01/2010 a 31/01/2010

5859425/ULISSES ASSIS DE AGUIAR (IPC) / 6.5 diárias (Completa) / de 25/01/2010 a 31/01/2010<br

Ordenador: RAIMUNDO BENASSULY MAUES JUNIOR

**PORTARIA Nº 0314/2010-GAB/CGPC/DIVERSOS DE
6/4/2010
NÚMERO DE PUBLICAÇÃO: 94825**

CONSIDERANDO: a impossibilidade do DPC EDINALDO SILVA DE SOUZA, em promover a apuração da AAI nº 0998/09-GAB/CORREGEPOL de 30/09/09;

RESOLVE: Determinar a REDISTRIBUIÇÃO dos autos da AAI nº 0998/09-GAB/CORREGEPOL de 30/09/09, designando o DPC CARLOS AUGUSTO MOTA LIMA, Corregedor Regional do Médio e Baixo Amazonas, para prosseguir na apuração, observando o prazo legal.

À Divisão de Disciplina e à Diretoria de Administração, para as providências de alçada.

REGISTRE-SE, PUBLIQUE-SE E CUMPRE-SE
LEOMAR NARZILA MAUES PEREIRA

Corregedora Geral da Polícia Civil

**PORTARIA Nº 0304/2010-GAB/CGPC/DIVERSOS DE
1/4/2010
NÚMERO DE PUBLICAÇÃO: 94771**

CONSIDERANDO: a conclusão da AAI nº 0242/09-GAB/CORREGEPOL de 11/03/09, que teve por objeto apurar a responsabilidade funcional do servidor IPC MARCOS PIMENTEL RIBEIRO, pelo fato de que quando abastecia sua moto no Posto ICCAR, foi reconhecido por assaltantes, os quais efetuaram disparos contra o servidor, este reagiu vindo a atingir fatalmente um dos meliantes, o nacional SANDRO COSTA DE SOUZA, fato ocorrido em 25/02/09, conforme Portaria instauradora;

CONSIDERANDO: que o servidor apenas se defendeu dos disparos feitos contra a sua pessoa, configurando Legítima Defesa;

RESOLVE: Determinar o ARQUIVAMENTO dos autos da AAI nº 0242/09-GAB/CORREGEPOL de 11/03/09, com fundamento no Art. 90, inciso I da Lei Complementar nº 022/94 e alterações posteriores.

À Divisão de Disciplina e à Diretoria de Administração, para as providências de alçada.

REGISTRE-SE, PUBLIQUE-SE E CUMPRE-SE
DOROTHEA CALANDRINI SILVA

Coordenadora Metropolitana

**TERMO DE HOLOGAÇÃO
NÚMERO DE PUBLICAÇÃO: 94762
TERMO DE HOMOLOGAÇÃO**

O Delegado Geral de Polícia Civil do Estado do Pará, no uso de suas atribuições legais, considerando o resultado das propostas financeiras do pregão nº 005/2010, cujo objeto é Aquisição de Medicamentos e Materiais para Manutenção do Setor de Fisioterapia da Diretoria de Assistência ao Servidor - DAS, e tudo o mais que consta do referido processo, resolve HOMOLOGAR o certame, nos termos e para os fins e efeitos do art. 4º, XXII, da Lei nº 10.520/2002, à empresa abaixo especificada:

GRUPO 1 - Fisiomédica Produtos e Equipamentos Ltda-Me;
C.N.P.J. 05.118.766/0001-99;

Valor: R\$12.824,28.

GRUPO 2 - Deserto.

GRUPO 3 - Fisicontrol Ltda;

C.N.P.J. 09.343.751/0001-85;

Valor: R\$ 3.617,61.

ITEM 18 - Dakota Comércio de Eletro-Eletrônico Ltda

C.N.P.J. 06.298.532/0001-33

Valor: R\$1.356,00

GRUPO 4 - Deserto.

GRUPO 5 - Deserto.

Belém, 22 de abril de 2010

RAIMUNDO BENASSULY MAUES JÚNIOR

**PORTARIA Nº 0302/2010-GAB/CGPC/DIVERSOS DE
29/3/2010
NÚMERO DE PUBLICAÇÃO: 94759**

CONSIDERANDO: o teor do Ofício nº 152/10-CRZB, firmado pelo DPC MÁRCIO AUGUSTO TORK DA SILVA, referente aos autos da AAI nº 0525/09-GAB/CORREGEPOL de 05/06/09, onde

solicita a inclusão do nome do servidor IPC ESMAN FERREIRA CASTRO DE JESUS, em virtude da fuga do preso de justiça WELLINGTON DA SILVA JÚNIOR, da DP de Nova Esperança do Piriá, em 21/04/09;

RESOLVE: Determinar o ADENDO à PORTARIA Nº 0525/09-GAB/CORREGEPOL de 05/06/09, incluindo o nome do servidor IPC ESMAN FERREIRA CASTRO DE JESUS, como sindicado nos autos em epígrafe.

À Divisão de Disciplina e à Diretoria de Administração, para as providências de alçada.

REGISTRE-SE, PUBLIQUE-SE E CUMPRA-SE

LEOMAR NARZILA MAUES PEREIRA

Corregedora Geral da Polícia Civil

PORTARIA Nº 0303/2010-GAB/CGPC/DIVERSOS DE 29/3/2010

NÚMERO DE PUBLICAÇÃO: 94765

CONSIDERANDO: o teor do Ofício nº 238/2010-CRZS, firmado pelo DPC MARCUS VENÍCIUS S.S. DO NASCIMENTO, referente aos autos da AAI nº 1256/09-GAB/CORREGEPOL de 30/11/09, onde solicita a inclusão do nome do servidor DPC CARLOS DANIEL FERNANDES DE CASTRO, face o reconhecimento do mesmo, como sendo o autor dos fatos relatados pela denunciante;

RESOLVE: Determinar o ADENDO à PORTARIA Nº 1256/09-GAB/CORREGEPOL de 30/11/09, incluindo o nome do servidor DPC CARLOS DANIEL FERNANDES DE CASTRO, como sindicado nos autos em epígrafe.

À Divisão de Disciplina e à Diretoria de Administração, para as providências de alçada.

REGISTRE-SE, PUBLIQUE-SE E CUMPRA-SE

LEOMAR NARZILA MAUES PEREIRA

Corregedora Geral da Polícia Civil

PORTARIA Nº 0300/2010-GAB/CGPC/DIVERSOS DE 26/3/2010

NÚMERO DE PUBLICAÇÃO: 94748

CONSIDERANDO: a conclusão da AAI nº 0330/08-GAB/CORREGEPOL de 05/06/08, que teve por objeto apurar a responsabilidade funcional do servidor IPC ED WILSON BARBOSA GOMES, acerca da fuga do preso de Justiça EDIVAN DOS SANTOS PEREIRA, da Depol de Portel, ocorrida em 03/04/08, conforme Portaria instauradora;

CONSIDERANDO: haver configurado transgressão disciplinar por parte dos servidores;

RESOLVE: Aplicar de acordo com o artigo 90, inciso II (segunda parte) da Lei Complementar nº 022/94 a pena disciplinar de 07 (sete) dias de suspensão ao servidor IPC ED WILSON BARBOSA GOMES, por transgressão disciplinar prevista no Art. 74, inciso VII, Terceira Parte, da Lei Complementar nº 022/94 e alterações posteriores, observando o que dispõe o Art. 79, § 1º, da mesma Lei, e ainda o que estabelece o Art. 189 § 2º da Lei nº 5.810/94, (quando licenciado a penalidade será aplicada após o retorno do servidor ao exercício).

À Divisão de Disciplina e à Diretoria de Administração, para as providências de alçada.

REGISTRE-SE, PUBLIQUE-SE E CUMPRA-SE

MARCIA CONTENTE BARBOSA

Coordenadora do Interior

PORTARIA Nº 0301/2010-GAB/CGPC/DIVERSOS DE 26/3/2010

NÚMERO DE PUBLICAÇÃO: 94756

CONSIDERANDO: a conclusão da AAI nº 0830/05-GAB/CORREGEPOL de 05/12/05, que teve por objeto apurar a responsabilidade funcional dos servidores: IPC ADERITO PANTOJA DA SILVA e MPC EDCARLOS DE JESUS FERREIRA, acerca do teor do Ofício nº 403/05, oriundo da Superintendência Regional da Zona Bragantina, conforme Portaria instauradora;

CONSIDERANDO: a ocorrência do Instituto da Prescrição, perdendo o Estado o direito de ação quanto à punibilidade;

RESOLVE: Determinar o ARQUIVAMENTO dos autos da AAI nº 0830/05-GAB/CORREGEPOL de 05/12/05, com fundamento no Art. 90, inciso I da Lei Complementar nº 022/94 e alterações posteriores, c/c o Art. 198, inciso II da Lei nº 5.810/94.

À Divisão de Disciplina e à Diretoria de Administração, para as providências de alçada.

REGISTRE-SE, PUBLIQUE-SE E CUMPRA-SE

MARCIA CONTENTE BARBOSA

Coordenadora do Interior

PORTARIA Nº 0299/2010-GAB/CGPC/DIVERSOS DE 25/3/2010

NÚMERO DE PUBLICAÇÃO: 94745

CONSIDERANDO: a conclusão da AAI nº 0845/09-GAB/CORREGEPOL de 27/08/09, que teve por objeto apurar as circunstâncias da fuga da presa: SIMONE MELO AGUIAR, da DP de Ipixuna do Pará, ocorrida em 03/08/09, conforme Portaria instauradora;

CONSIDERANDO: não haver indícios da prática de transgressão disciplinar por parte de servidores;

RESOLVE: Determinar o ARQUIVAMENTO dos autos da AAI nº 0845/09-GAB/CORREGEPOL de 27/08/09, com fundamento no Art. 90, inciso I da Lei Complementar nº 022/94 e alterações posteriores.

À Divisão de Disciplina e à Diretoria de Administração, para as providências de alçada.

REGISTRE-SE, PUBLIQUE-SE E CUMPRA-SE

MARCIA CONTENTE BARBOSA

Coordenadora do Interior

PORTARIA Nº 0297/2010-GAB/CGPC/DIVERSOS DE 25/3/2010

NÚMERO DE PUBLICAÇÃO: 94733

CONSIDERANDO: a conclusão da AAI nº 0411/09-GAB/CORREGEPOL de 27/04/09, que teve por objeto apurar as circunstâncias da fuga de 08 (oito) presos de Justiça da DP de Tucuruí, ocorrida em 14/04/09, conforme Portaria instauradora;

CONSIDERANDO: não haver indícios da prática de transgressão disciplinar por parte de servidores;

RESOLVE: Determinar o ARQUIVAMENTO dos autos da AAI nº 0411/09-GAB/CORREGEPOL de 27/04/09, com fundamento no Art. 90, inciso I da Lei Complementar nº 022/94 e alterações posteriores.

À Divisão de Disciplina e à Diretoria de Administração, para as providências de alçada.

REGISTRE-SE, PUBLIQUE-SE E CUMPRA-SE

MARCIA CONTENTE BARBOSA

Coordenadora do Interior

PORTARIA Nº 0298/2010-GAB/CGPC/DIVERSOS DE 25/3/2010

NÚMERO DE PUBLICAÇÃO: 94736

CONSIDERANDO: a conclusão da AAI nº 0790/09-GAB/CORREGEPOL de 13/08/09, que teve por objeto apurar as circunstâncias da fuga de presos de Justiça da DP de Óbidos, ocorrida em 19/07/09, conforme Portaria instauradora;

CONSIDERANDO: não haver indícios da prática de transgressão disciplinar por parte de servidores;

RESOLVE: Determinar o ARQUIVAMENTO dos autos da AAI nº 0790/09-GAB/CORREGEPOL de 13/08/09, com fundamento no Art. 90, inciso I da Lei Complementar nº 022/94 e alterações posteriores.

À Divisão de Disciplina e à Diretoria de Administração, para as providências de alçada.

REGISTRE-SE, PUBLIQUE-SE E CUMPRA-SE

MARCIA CONTENTE BARBOSA

Coordenadora do Interior

PORTARIA Nº 0296/2010-GAB/CGPC/DIVERSOS DE 25/3/2010

NÚMERO DE PUBLICAÇÃO: 94709

CONSIDERANDO: a conclusão da AAI nº 0665/09-GAB/CORREGEPOL de 08/07/09, que teve por objeto apurar as circunstâncias da fuga de presos de Justiça da Depol de Jacundá, ocorrida em 09/06/09, conforme Portaria instauradora;

CONSIDERANDO: não haver indícios da prática de transgressão disciplinar por parte de servidores;

RESOLVE: Determinar o ARQUIVAMENTO dos autos da AAI nº 0665/09-GAB/CORREGEPOL de 08/07/09, com fundamento no Art. 90, inciso I da Lei Complementar nº 022/94 e alterações posteriores.

À Divisão de Disciplina e à Diretoria de Administração, para as providências de alçada.

REGISTRE-SE, PUBLIQUE-SE E CUMPRA-SE

MARCIA CONTENTE BARBOSA

Coordenadora do Interior

DIÁRIA

NÚMERO DE PUBLICAÇÃO: 94715

Portaria: 026/2010-DRF

Objetivo: CUMPRIR MANDADO DE PRISÃO.

Fundamento Legal: A LEI 5.810 DE 24/01/1994 (RJU) SEÇÃO V, ART. 145 A 149.

Origem: BELÉM/PA - BRASIL

Destino(s):

APARECIDA/GO - Brasil<br

Servidor(es):

5332699/AFONSO ALVES RODRIGUES (IPC) / 6.5 diárias

(Completa) / de 25/01/2010 a 31/01/2010

5599717/ALBERTO CESAR BELTRÃO PAMPLONA (DPC) / 6.5

diárias (Completa) / de 25/01/2010 a 31/01/2010

8400736/LIZANDRA DANIELLE P. CHAVES (IPC) / 6.5 diárias

(Completa) / de 25/01/2010 a 31/01/2010<br

Ordenador: RAIMUNDO BENASSULY MAUES JUNIOR

PORTARIA Nº 0294/2010-GAB/CGPC/DIVERSOS DE 24/3/2010

NÚMERO DE PUBLICAÇÃO: 94697

CONSIDERANDO: a AAI nº 0120/10-GAB/CORREGEPOL de 18/02/10, instaurada para apurar as faltas dos meses de OUTUBRO e NOVEMBRO/2009, por parte da servidora: MÁRCIA VIRTUOSO DOS SANTOS, lotada na DEAM, conforme Portaria instauradora;

CONSIDERANDO: que os fatos serão apurados através de Processo Administrativo Disciplinar;

RESOLVE: TORNAR SEM EFEITO a AAI nº 0120/10-GAB/CORREGEPOL de 18/02/10, ficando os autos apensos ao Procedimento Administrativo Disciplinar que será inaugurado;

À Divisão de Disciplina e à Diretoria de Administração, para as providências de alçada.

REGISTRE-SE, PUBLIQUE-SE E CUMPRA-SE

LEOMAR NARZILA MAUES PEREIRA

Corregedora Geral da Polícia Civil

PORTARIA Nº 0295/2010-GAB/CGPC/DIVERSOS DE 25/3/2010

NÚMERO DE PUBLICAÇÃO: 94707

CONSIDERANDO: a conclusão da AAI nº 0634/07-GAB/CORREGEPOL de 19/11/07, que teve por objeto apurar a conduta funcional do servidor IPC CARLOS ABEL LOPES SOARES, em razão do teor do Ofício nº 099/2007-DPB, conforme Portaria instauradora;

CONSIDERANDO: não haver indícios da prática de transgressão disciplinar por parte do servidor;

RESOLVE: Determinar o ARQUIVAMENTO dos autos da AAI nº 0634/07-GAB/CORREGEPOL de 19/11/07, com fundamento no Art. 90, inciso I da Lei Complementar nº 022/94 e alterações posteriores.

À Divisão de Disciplina e à Diretoria de Administração, para as providências de alçada.

REGISTRE-SE, PUBLIQUE-SE E CUMPRA-SE

LEOMAR NARZILA MAUES PEREIRA

Corregedora Geral da Polícia Civil

PORTARIA Nº 0328/2010-GAB/CGPC/DIVERSOS DE 6/4/2010

NÚMERO DE PUBLICAÇÃO: 94907

CONSIDERANDO: a impossibilidade do DPC EDINALDO SILVA DE SOUZA, em promover a apuração da AAI nº 0141/10-GAB/CORREGEPOL de 01/03/10;

RESOLVE: Determinar a REDISTRIBUIÇÃO dos autos da AAI nº 0141/10-GAB/CORREGEPOL de 01/03/10, designando o DPC CARLOS AUGUSTO MOTA LIMA, Corregedor Regional do Médio e Baixo Amazonas, para prosseguir na apuração, observando o prazo Legal.

À Divisão de Disciplina e à Diretoria de Administração, para as providências de alçada.

REGISTRE-SE, PUBLIQUE-SE E CUMPRA-SE

LEOMAR NARZILA MAUES PEREIRA

Corregedora Geral da Polícia Civil

PORTARIA Nº 0329/2010-GAB/CGPC/DIVERSOS DE 6/4/2010

NÚMERO DE PUBLICAÇÃO: 94909

CONSIDERANDO: a impossibilidade do DPC EDINALDO SILVA DE SOUZA, em promover a apuração da AAI nº 0142/10-GAB/CORREGEPOL de 01/03/10;

RESOLVE: Determinar a REDISTRIBUIÇÃO dos autos da AAI nº 0142/10-GAB/CORREGEPOL

de 01/03/10, designando o DPC CARLOS AUGUSTO MOTA LIMA, Corregedor Regional do Médio e Baixo Amazonas, para prosseguir na apuração, observando o prazo legal.

À Divisão de Disciplina e à Diretoria de Administração, para as providências de alçada.

REGISTRE-SE, PUBLIQUE-SE E CUMPRA-SE

LEOMAR NARZILA MAUES PEREIRA

Corregedora Geral da Polícia Civil

PORTARIA Nº 0330/2010-GAB/CGPC/DIVERSOS DE 6/4/2010

NÚMERO DE PUBLICAÇÃO: 94911

CONSIDERANDO: a impossibilidade do DPC EDINALDO SILVA DE SOUZA, em promover a apuração da AAI nº 0143/10-GAB/CORREGEPOL de 03/03/10;

RESOLVE: Determinar a REDISTRIBUIÇÃO dos autos da AAI nº 0143/10-GAB/CORREGEPOL de 03/03/10, designando o DPC CARLOS AUGUSTO MOTA LIMA, Corregedor Regional do Médio e Baixo Amazonas, para prosseguir na apuração, observando o prazo legal.

À Divisão de Disciplina e à Diretoria de Administração, para as providências de alçada.

REGISTRE-SE, PUBLIQUE-SE E CUMPRA-SE

LEOMAR NARZILA MAUES PEREIRA

Corregedora Geral da Polícia Civil

PORTARIA Nº 0332/2010-GAB/CGPC/DIVERSOS DE 7/4/2010

NÚMERO DE PUBLICAÇÃO: 94917

CONSIDERANDO: a impossibilidade do DPC EDINALDO SILVA DE SOUZA, em promover a apuração da AAI nº 0740/09-GAB/CORREGEPOL de 04/08/09;

RESOLVE: Determinar a REDISTRIBUIÇÃO dos autos da AAI nº 0740/09-GAB/CORREGEPOL de 04/08/09, designando o DPC CARLOS AUGUSTO MOTA LIMA, Corregedor Regional do Médio e Baixo Amazonas, para prosseguir na apuração, observando o prazo legal.

À Divisão de Disciplina e à Diretoria de Administração, para as providências de alçada.

REGISTRE-SE, PUBLIQUE-SE E CUMPRA-SE

LEOMAR NARZILA MAUES PEREIRA

Corregedora Geral da Polícia Civil

PORTARIA Nº 0331/2010-GAB/CGPC/DIVERSOS DE 6/4/2010

NÚMERO DE PUBLICAÇÃO: 94913

CONSIDERANDO: a impossibilidade do DPC EDINALDO SILVA DE SOUZA, em promover a apuração da AAI nº 0144/10-GAB/CORREGEPOL de 03/03/10;

RESOLVE: Determinar a REDISTRIBUIÇÃO dos autos da AAI nº 0144/10-GAB/CORREGEPOL de 03/03/10, designando o DPC CARLOS AUGUSTO MOTA LIMA, Corregedor Regional do Médio

e Baixo Amazonas, para prosseguir na apuração, observando o prazo legal.

À Divisão de Disciplina e à Diretoria de Administração, para as providências de alçada.

REGISTRE-SE, PUBLIQUE-SE E CUMPRE-SE
LEOMAR NARZILA MAUES PEREIRA

Corregedora Geral da Polícia Civil

DIÁRIA

NÚMERO DE PUBLICAÇÃO: 94888

Portaria: 002/2010-DRF

Objetivo: REALIZAR DILIGÊNCIAS POLICIAIS.

Fundamento Legal: A LEI 5.810 DE 24/01/1994 (RJU) SEÇÃO V, ART. 145 A 149.

Origem: BELÉM/PA - BRASIL

Destino(s):

GARRAFAO DO NORTE E SANTA LUZIA DO PARÁ/PA - Brasil
Servidor(es):

5853508/ANTONIO JUNIOR RIBEIRO DE SOUZA (IPC) / 1.5 diárias (Completa) / de 23/02/2010 a 24/02/2010

5168805/DIOGO ANTONIO PANTOJA FREITAS (IPC) / 1.5 diárias (Completa) / de 23/02/2010 a 24/02/2010

5332010/GENÉZIO DE SOUZA OLIVEIRA (IPC) / 1.5 diárias (Completa) / de 23/02/2010 a 24/02/2010

5824745/RILMAR FIRMINO DE SOUSA (DPC) / 1.5 diárias (Completa) / de 23/02/2010 a 24/02/2010

5619262/RÓMULO DE SOUZA VALENTE (IPC) / 1.5 diárias (Completa) / de 23/02/2010 a 24/02/2010

5857449/VICENTE FERREIRA GOMES (DPC) / 1.5 diárias (Completa) / de 23/02/2010 a 24/02/2010

Ordenador: RAIMUNDO BENASSULY MAUES JUNIOR

PORTARIA Nº 0323/2010-GAB/CGPC/DIVERSOS DE 6/4/2010

NÚMERO DE PUBLICAÇÃO: 94889

CONSIDERANDO: a impossibilidade do DPC EDINALDO SILVA DE SOUZA, em promover a apuração da AAI nº 1281/09-GAB/CORREGEPOL de 08/12/09;

RESOLVE: Determinar a REDISTRIBUIÇÃO dos autos da AAI nº 1281/09-GAB/CORREGEPOL de 08/12/09, designando o DPC CARLOS AUGUSTO MOTA LIMA, Corregedor Regional do Médio e Baixo Amazonas, para prosseguir na apuração, observando o prazo legal.

À Divisão de Disciplina e à Diretoria de Administração, para as providências de alçada.

REGISTRE-SE, PUBLIQUE-SE E CUMPRE-SE

LEOMAR NARZILA MAUES PEREIRA

Corregedora Geral da Polícia Civil

PORTARIA Nº 0322/2010-GAB/CGPC/DIVERSOS DE 6/4/2010

NÚMERO DE PUBLICAÇÃO: 94884

CONSIDERANDO: a impossibilidade do DPC EDINALDO SILVA DE SOUZA, em promover a apuração da AAI nº 1263/09-GAB/CORREGEPOL de 30/11/09;

RESOLVE: Determinar a REDISTRIBUIÇÃO dos autos da AAI nº 1263/09-GAB/CORREGEPOL de 30/11/09, designando o DPC CARLOS AUGUSTO MOTA LIMA, Corregedor Regional do Médio e Baixo Amazonas, para prosseguir na apuração, observando o prazo legal.

À Divisão de Disciplina e à Diretoria de Administração, para as providências de alçada.

REGISTRE-SE, PUBLIQUE-SE E CUMPRE-SE

LEOMAR NARZILA MAUES PEREIRA

Corregedora Geral da Polícia Civil

PORTARIA Nº 0327/2010-GAB/CGPC/DIVERSOS DE 6/4/2010

NÚMERO DE PUBLICAÇÃO: 94900

CONSIDERANDO: a impossibilidade do DPC EDINALDO SILVA DE SOUZA, em promover a apuração da AAI nº 0135/10-GAB/CORREGEPOL de 25/02/10;

RESOLVE: Determinar a REDISTRIBUIÇÃO dos autos da AAI nº 0135/10-GAB/CORREGEPOL de 25/02/10, designando o DPC CARLOS AUGUSTO MOTA LIMA, Corregedor Regional do Médio e Baixo Amazonas, para prosseguir na apuração, observando o prazo legal.

À Divisão de Disciplina e à Diretoria de Administração, para as providências de alçada.

REGISTRE-SE, PUBLIQUE-SE E CUMPRE-SE

LEOMAR NARZILA MAUES PEREIRA

Corregedora Geral da Polícia Civil

PORTARIA Nº 0326/2010-GAB/CGPC/DIVERSOS DE 6/4/2010

NÚMERO DE PUBLICAÇÃO: 94896

CONSIDERANDO: a impossibilidade do DPC EDINALDO SILVA DE SOUZA, em promover a apuração da AAI nº 0111/10-GAB/CORREGEPOL de 10/02/10;

RESOLVE: Determinar a REDISTRIBUIÇÃO dos autos da AAI nº 0111/10-GAB/CORREGEPOL de 10/02/10, designando o DPC CARLOS AUGUSTO MOTA LIMA, Corregedor Regional do Médio e Baixo Amazonas, para prosseguir na apuração, observando o prazo legal.

À Divisão de Disciplina e à Diretoria de Administração, para as providências de alçada.

REGISTRE-SE, PUBLIQUE-SE E CUMPRE-SE

LEOMAR NARZILA MAUES PEREIRA

Corregedora Geral da Polícia Civil

PORTARIA Nº 0324/2010-GAB/CGPC/DIVERSOS DE 6/4/2010

NÚMERO DE PUBLICAÇÃO: 94891

CONSIDERANDO: a impossibilidade do DPC EDINALDO SILVA DE SOUZA, em promover a apuração da AAI nº 1296/09-GAB/CORREGEPOL de 08/12/09;

RESOLVE: Determinar a REDISTRIBUIÇÃO dos autos da AAI nº 1296/09-GAB/CORREGEPOL de 08/12/09, designando o DPC CARLOS AUGUSTO MOTA LIMA, Corregedor Regional do Médio e Baixo Amazonas, para prosseguir na apuração, observando o prazo legal.

À Divisão de Disciplina e à Diretoria de Administração, para as providências de alçada.

REGISTRE-SE, PUBLIQUE-SE E CUMPRE-SE

LEOMAR NARZILA MAUES PEREIRA

Corregedora Geral da Polícia Civil

PORTARIA Nº 0325/2010-GAB/CGPC/DIVERSOS DE 6/4/2010

NÚMERO DE PUBLICAÇÃO: 94894

CONSIDERANDO: a impossibilidade do DPC EDINALDO SILVA DE SOUZA, em promover a apuração da AAI nº 1297/09-GAB/CORREGEPOL de 08/12/09;

RESOLVE: Determinar a REDISTRIBUIÇÃO dos autos da AAI nº 1297/09-GAB/CORREGEPOL de 08/12/09, designando o DPC CARLOS AUGUSTO MOTA LIMA, Corregedor Regional do Médio e Baixo Amazonas, para prosseguir na apuração, observando o prazo legal.

À Divisão de Disciplina e à Diretoria de Administração, para as providências de alçada.

REGISTRE-SE, PUBLIQUE-SE E CUMPRE-SE

LEOMAR NARZILA MAUES PEREIRA

Corregedora Geral da Polícia Civil

PORTARIA Nº 0317/2010-GAB/CGPC/DIVERSOS DE 6/4/2010

NÚMERO DE PUBLICAÇÃO: 94865

CONSIDERANDO: a impossibilidade do DPC EDINALDO SILVA DE SOUZA, em promover a apuração da AAI nº 1143/09-GAB/CORREGEPOL de 27/10/09;

RESOLVE: Determinar a REDISTRIBUIÇÃO dos autos da AAI nº 1143/09-GAB/CORREGEPOL de 27/10/09, designando o DPC CARLOS AUGUSTO MOTA LIMA, Corregedor Regional do Médio e Baixo Amazonas, para prosseguir na apuração, observando o prazo legal.

À Divisão de Disciplina e à Diretoria de Administração, para as providências de alçada.

REGISTRE-SE, PUBLIQUE-SE E CUMPRE-SE

LEOMAR NARZILA MAUES PEREIRA

Corregedora Geral da Polícia Civil

PORTARIA Nº 0318/2010-GAB/CGPC/DIVERSOS DE 6/4/2010

NÚMERO DE PUBLICAÇÃO: 94870

CONSIDERANDO: a impossibilidade do DPC EDINALDO SILVA DE SOUZA, em promover a apuração da AAI nº 1175/09-GAB/CORREGEPOL de 03/11/09;

RESOLVE: Determinar a REDISTRIBUIÇÃO dos autos da AAI nº 1175/09-GAB/CORREGEPOL de 03/11/09, designando o DPC CARLOS AUGUSTO MOTA LIMA, Corregedor Regional do Médio e Baixo Amazonas, para prosseguir na apuração, observando o prazo legal.

À Divisão de Disciplina e à Diretoria de Administração, para as providências de alçada.

REGISTRE-SE, PUBLIQUE-SE E CUMPRE-SE

LEOMAR NARZILA MAUES PEREIRA

Corregedora Geral da Polícia Civil

PORTARIA Nº 0319/2010-GAB/CGPC/DIVERSOS DE 6/4/2010

NÚMERO DE PUBLICAÇÃO: 94872

CONSIDERANDO: a impossibilidade do DPC EDINALDO SILVA DE SOUZA, em promover a apuração da AAI nº 1217/09-GAB/CORREGEPOL de 11/11/09;

RESOLVE: Determinar a REDISTRIBUIÇÃO dos autos da AAI nº 1217/09-GAB/CORREGEPOL de 11/11/09, designando o DPC CARLOS AUGUSTO MOTA LIMA, Corregedor Regional do Médio e Baixo Amazonas, para prosseguir na apuração, observando o prazo legal.

À Divisão de Disciplina e à Diretoria de Administração, para as providências de alçada.

REGISTRE-SE, PUBLIQUE-SE E CUMPRE-SE

LEOMAR NARZILA MAUES PEREIRA

Corregedora Geral da Polícia Civil

TERMO ADITIVO A CONTRATO

NÚMERO DE PUBLICAÇÃO: 94874

Termo Aditivo: 3

Data de Assinatura: 13/04/2010

Valor: 199.952,85

Vigência: 13/04/2010 a 30/10/2010

Justificativa: REEQUILIBRIO ECONÔMICO-FINANCEIRO, A CONTAR DE 01/04/2010

Contrato: 77/2008

Orçamento:

Programa de Trabalho Natureza da Despesa Fonte do Recurso Origem do Recurso
06122012545350000 319034 0101000000 Estadual

Contratado: BRASIL SERVIÇOS GERAIS LTDA

Endereço: Al S Paulo, Bairro: Atalaia, 86

CEP. 67013-140 - Ananindeua/PA

Fax: 9132459036

Ordenador: RAIMUNDO BENASSULY MAUES JUNIOR

PORTARIA Nº 0320/2010-GAB/CGPC/DIVERSOS DE 6/4/2010

NÚMERO DE PUBLICAÇÃO: 94875

CONSIDERANDO: a impossibilidade do DPC EDINALDO SILVA DE SOUZA, em promover a apuração da AAI nº 1240/09-GAB/CORREGEPOL de 24/11/09;

RESOLVE: Determinar a REDISTRIBUIÇÃO dos autos da AAI nº 1240/09-GAB/CORREGEPOL de 24/11/09, designando o DPC CARLOS AUGUSTO MOTA LIMA, Corregedor Regional do Médio e Baixo Amazonas, para prosseguir na apuração, observando o prazo legal.

À Divisão de Disciplina e à Diretoria de Administração, para as providências de alçada.

REGISTRE-SE, PUBLIQUE-SE E CUMPRE-SE

LEOMAR NARZILA MAUES PEREIRA

Corregedora Geral da Polícia Civil

PORTARIA Nº 0321/2010-GAB/CGPC/DIVERSOS DE 6/4/2010

NÚMERO DE PUBLICAÇÃO: 94878

CONSIDERANDO: a impossibilidade do DPC EDINALDO SILVA DE SOUZA, em promover a apuração da AAI nº 1262/09-GAB/CORREGEPOL de 30/11/09;

RESOLVE: Determinar a REDISTRIBUIÇÃO dos autos da AAI nº 1262/09-GAB/CORREGEPOL de 30/11/09, designando o DPC CARLOS AUGUSTO MOTA LIMA, Corregedor Regional do Médio e Baixo Amazonas, para prosseguir na apuração, observando o prazo legal.

À Divisão de Disciplina e à Diretoria de Administração, para as providências de alçada.

REGISTRE-SE, PUBLIQUE-SE E CUMPRE-SE

LEOMAR NARZILA MAUES PEREIRA

Corregedora Geral da Polícia Civil

PORTARIA Nº 0316/2010-GAB/CGPC/DIVERSOS DE 6/4/2010

NÚMERO DE PUBLICAÇÃO: 94855

CONSIDERANDO: a impossibilidade do DPC EDINALDO SILVA DE SOUZA, em promover a apuração da AAI nº 1054/09-GAB/CORREGEPOL de 19/10/09;

RESOLVE: Determinar a REDISTRIBUIÇÃO dos autos da AAI nº 1054/09-GAB/CORREGEPOL de 19/10/09, designando o DPC CARLOS AUGUSTO MOTA LIMA, Corregedor Regional do Médio e Baixo Amazonas, para prosseguir na apuração, observando o prazo legal.

À Divisão de Disciplina e à Diretoria de Administração, para as providências de alçada.

REGISTRE-SE, PUBLIQUE-SE E CUMPRE-SE

LEOMAR NARZILA MAUES PEREIRA

Corregedora Geral da Polícia Civil

TERMO ADITIVO A CONTRATO

NÚMERO DE PUBLICAÇÃO: 94850

Termo Aditivo: 8

Data de Assinatura: 15/04/2010

Valor: 172.152,80

Vigência: 15/04/2010 a 10/05/2010

Justificativa: REEQUILIBRIO ECONÔMICO-FINANCEIRO A CONTAR DE 01/04/2010.

Contrato: 18/2005

Orçamento:

Programa de Trabalho Natureza da Despesa Fonte do Recurso Origem do Recurso
06122012545350000 319034 0101000000 Estadual

Contratado: BRASIL SERVIÇOS GERAIS LTDA

Endereço: Al S Paulo, Bairro: Atalaia, 86

CEP. 67013-140 - Ananindeua/PA

Fax: 9132459036

Ordenador: RAIMUNDO BENASSULY MAUES JUNIOR

PORTARIA Nº 0345/2010-GAB/CGPC/DIVERSOS DE 7/4/2010

NÚMERO DE PUBLICAÇÃO: 94962

CONSIDERANDO: o teor do Despacho, firmado pela DPC LENA VÂNIA DE MATOS CAVALCANTE PONÇADILHA, referente aos autos da AAI nº 1269/09-GAB/CORREGEPOL de 30/11/09, onde solicita a inclusão dos nomes dos servidores DPC's: MÁRIO MARTINS BERMEJO JÚNIOR e NESTOR SÉRGIO LOBO NOBRE e o ATPC CARLOS ALBERTO MEGUINS MATOS, face o reconhecimento dos mesmos, como sendo os autores dos fatos relatados pelo denunciante, e excluir o nome do DPC VIANA, por não ter participação nos fatos;

RESOLVE: Determinar o ADENDO à PORTARIA Nº 1269/09-GAB/CORREGEPOL de 30/11/09, incluindo os nomes dos servidores DPC's: MÁRIO MARTINS BERMEJO JÚNIOR e NESTOR SÉRGIO LOBO NOBRE e do ATPC CARLOS ALBERTO MEGUINS MATOS, como sindicados nos autos em epígrafe, excluindo o nome do DPC VIANA, em virtude de não ter participado dos fatos narrados nesta Apuração;

À Divisão de Disciplina e à Diretoria de Administração, para as providências de alçada.

REGISTRE-SE, PUBLIQUE-SE E CUMPRE-SE

LEOMAR NARZILA MAUES PEREIRA

Corregedora Geral da Polícia Civil

PORTARIA Nº 0343/2010-GAB/CGPC/DIVERSOS DE 7/4/2010

NÚMERO DE PUBLICAÇÃO: 94956

CONSIDERANDO: a instauração da AAI nº 0982/09-GAB/CORREGEPOL de 24/09/09, que tem por objeto apurar a conduta funcional do IPC ED WILSON BARBOSA GOMES,

lotado na DP de Portel, em razão do teor do Ofício nº 304/09-MP/Portel, no qual encaminha TI da adolescente: L.D.S.B., conforme Portaria instauradora;
CONSIDERANDO: a Manifestação da Diretoria Financeira da Polícia Civil;

RESOLVE: Determinar o SOBRESTAMENTO dos autos da AAI nº 0982/09-GAB/CORREGEPOL de 24/09/09, conforme disposto no artigo 98 § 3o. da Lei Complementar nº 022/94 e alterações posteriores.

À Divisão de Disciplina e à Diretoria de Administração, para as providências de alçada.

REGISTRE-SE, PUBLIQUE-SE E CUMPRA-SE

LEOMAR NARZILA MAUES PEREIRA

Corregedora Geral da Polícia Civil

PORTARIA Nº 0344/2010-GAB/CGPC/DIVERSOS DE 7/4/2010

NÚMERO DE PUBLICAÇÃO: 94959

CONSIDERANDO: a instauração da AAI nº 0134/10-GAB/CORREGEPOL de 24/02/10, que tem por objeto apurar responsabilidades, em razão do teor do Ofício nº 040/10/MP/PJTS, onde consta a denúncia de ter ocorrido entrada de álcool na ala carcerária da DP de Terra Santa, fato acontecido em Maio/2007, conforme Portaria instauradora;

RESOLVE: TORNAR SEM EFEITO a AAI nº 0134/10-GAB/CORREGEPOL de 24/02/10, em face de duplicidade com a AAI nº 0404/07-GAB/CORREGEPOL de 21/08/07, arquivada através da PORTARIA Nº 0904/08-GAB/CGPC/DIVERSOS de 29/07/08;

À Divisão de Disciplina e à Diretoria de Administração, para as providências de alçada.

REGISTRE-SE, PUBLIQUE-SE E CUMPRA-SE

LEOMAR NARZILA MAUES PEREIRA

Corregedora Geral da Polícia Civil

PORTARIA Nº 0340/2010-GAB/CGPC/DIVERSOS DE 7/4/2010

NÚMERO DE PUBLICAÇÃO: 94943

CONSIDERANDO: a impossibilidade do DPC EDINALDO SILVA DE SOUZA, em promover a apuração da AAI nº 0997/09-GAB/CORREGEPOL de 30/09/09;

RESOLVE: Determinar a REDISTRIBUIÇÃO dos autos da AAI nº 0997/09-GAB/CORREGEPOL de 30/09/09, designando o DPC CARLOS AUGUSTO MOTA LIMA, Corregedor Regional do Médio e Baixo Amazonas, para prosseguir na apuração, observando o prazo Legal.

À Divisão de Disciplina e à Diretoria de Administração, para as providências de alçada.

REGISTRE-SE, PUBLIQUE-SE E CUMPRA-SE

LEOMAR NARZILA MAUES PEREIRA

Corregedora Geral da Polícia Civil

PORTARIA Nº 0339/2010-GAB/CGPC/DIVERSOS DE 7/4/2010

NÚMERO DE PUBLICAÇÃO: 94941

CONSIDERANDO: a impossibilidade do DPC EDINALDO SILVA DE SOUZA, em promover a apuração da AAI nº 0991/09-GAB/CORREGEPOL de 28/09/09;

RESOLVE: Determinar a REDISTRIBUIÇÃO dos autos da AAI nº 0991/09-GAB/CORREGEPOL de 28/09/09, designando o DPC CARLOS AUGUSTO MOTA LIMA, Corregedor Regional do Médio e Baixo Amazonas, para prosseguir na apuração, observando o prazo legal.

À Divisão de Disciplina e à Diretoria de Administração, para as providências de alçada.

REGISTRE-SE, PUBLIQUE-SE E CUMPRA-SE

LEOMAR NARZILA MAUES PEREIRA

Corregedora Geral da Polícia Civil

PORTARIA Nº 0342/2010-GAB/CGPC/DIVERSOS DE 7/4/2010

NÚMERO DE PUBLICAÇÃO: 94954

CONSIDERANDO: a conclusão da AAI nº 0530/07-GAB/CORREGEPOL de 01/10/07, que teve por objeto apurar o teor do Ofício nº. 409/07-DPTF e do BOP nº 321/2007.005350-9, onde consta que o vidro da DP Terra firme, foi quebrado por uma menor, lesionando-a, e esta alegou que foi empurrada por um policial civil, fato ocorrido em 04/08/07, conforme Portaria instauradora;

CONSIDERANDO: não haver indícios da prática de transgressão disciplinar por parte de servidores;

RESOLVE: Determinar o ARQUIVAMENTO dos autos da AAI nº 0530/07-GAB/CORREGEPOL de 01/10/07, com fundamento no Art. 90, inciso I da Lei Complementar nº 022/94 e alterações posteriores.

À Divisão de Disciplina e à Diretoria de Administração, para as providências de alçada.

REGISTRE-SE, PUBLIQUE-SE E CUMPRA-SE

DOROTHEA CALANDRINI SILVA

Coordenadora Metropolitana

PORTARIA Nº 0341/2010-GAB/CGPC/DIVERSOS DE 7/4/2010

NÚMERO DE PUBLICAÇÃO: 94950

CONSIDERANDO: a conclusão da AAI nº 0632/07-GAB/CORREGEPOL de 14/11/07, que teve por objeto apurar a conduta funcional do servidor IPC ALDEMAR JESUS CARDOSO JUNIOR e outros policiais, lotados na época na DRCO, em razão das denúncias formuladas pela Srª. ANA MARIA SOARES DA SILVA, conforme Portaria instauradora;

CONSIDERANDO: a desistência da denunciante, a ausência de

testemunhas, e a consequente falta de provas;

RESOLVE: Determinar o ARQUIVAMENTO dos autos da AAI nº 0632/07-GAB/CORREGEPOL de 14/11/07, com fundamento no Art. 90, inciso I da Lei Complementar nº 022/94 e alterações posteriores.

À Divisão de Disciplina e à Diretoria de Administração, para as providências de alçada.

REGISTRE-SE, PUBLIQUE-SE E CUMPRA-SE

DOROTHEA CALANDRINI SILVA

Coordenadora Metropolitana

PORTARIA Nº 0333/2010-GAB/CGPC/DIVERSOS DE 7/4/2010

NÚMERO DE PUBLICAÇÃO: 94922

CONSIDERANDO: a impossibilidade do DPC EDINALDO SILVA DE SOUZA, em promover a apuração da AAI nº 0858/09-GAB/CORREGEPOL de 28/08/09;

RESOLVE: Determinar a REDISTRIBUIÇÃO dos autos da AAI nº 0858/09-GAB/CORREGEPOL de 28/08/09, designando o DPC CARLOS AUGUSTO MOTA LIMA, Corregedor Regional do Médio e Baixo Amazonas, para prosseguir na apuração, observando o prazo legal.

À Divisão de Disciplina e à Diretoria de Administração, para as providências de alçada.

REGISTRE-SE, PUBLIQUE-SE E CUMPRA-SE

LEOMAR NARZILA MAUES PEREIRA

Corregedora Geral da Polícia Civil

PORTARIA Nº 0334/2010-GAB/CGPC/DIVERSOS DE 7/4/2010

NÚMERO DE PUBLICAÇÃO: 94924

CONSIDERANDO: a impossibilidade do DPC EDINALDO SILVA DE SOUZA, em promover a apuração da AAI nº 0864/09-GAB/CORREGEPOL de 01/09/09;

RESOLVE: Determinar a REDISTRIBUIÇÃO dos autos da AAI nº 0864/09-GAB/CORREGEPOL de 01/09/09, designando o DPC CARLOS AUGUSTO MOTA LIMA, Corregedor Regional do Médio e Baixo Amazonas, para prosseguir na apuração, observando o prazo legal.

À Divisão de Disciplina e à Diretoria de Administração, para as providências de alçada.

REGISTRE-SE, PUBLIQUE-SE E CUMPRA-SE

LEOMAR NARZILA MAUES PEREIRA

Corregedora Geral da Polícia Civil

PORTARIA Nº 0335/2010-GAB/CGPC/DIVERSOS DE 7/4/2010

NÚMERO DE PUBLICAÇÃO: 94927

CONSIDERANDO: a impossibilidade do DPC EDINALDO SILVA DE SOUZA, em promover a apuração da AAI nº 0911/09-GAB/CORREGEPOL de 11/09/09;

RESOLVE: Determinar a REDISTRIBUIÇÃO dos autos da AAI nº 0911/09-GAB/CORREGEPOL de 11/09/09, designando o DPC CARLOS AUGUSTO MOTA LIMA, Corregedor Regional do Médio e Baixo Amazonas, para prosseguir na apuração, observando o prazo legal.

À Divisão de Disciplina e à Diretoria de Administração, para as providências de alçada.

REGISTRE-SE, PUBLIQUE-SE E CUMPRA-SE

LEOMAR NARZILA MAUES PEREIRA

Corregedora Geral da Polícia Civil

PORTARIA Nº 0335/2010-GAB/CGPC/DIVERSOS DE 7/4/2010

NÚMERO DE PUBLICAÇÃO: 94928

CONSIDERANDO: a impossibilidade do DPC EDINALDO SILVA DE SOUZA, em promover a apuração da AAI nº 0911/09-GAB/CORREGEPOL de 11/09/09;

RESOLVE: Determinar a REDISTRIBUIÇÃO dos autos da AAI nº 0911/09-GAB/CORREGEPOL de 11/09/09, designando o DPC CARLOS AUGUSTO MOTA LIMA, Corregedor Regional do Médio e Baixo Amazonas, para prosseguir na apuração, observando o prazo legal.

À Divisão de Disciplina e à Diretoria de Administração, para as providências de alçada.

REGISTRE-SE, PUBLIQUE-SE E CUMPRA-SE

LEOMAR NARZILA MAUES PEREIRA

Corregedora Geral da Polícia Civil

PORTARIA Nº 0338/2010-GAB/CGPC/DIVERSOS DE 7/4/2010

NÚMERO DE PUBLICAÇÃO: 94937

CONSIDERANDO: a impossibilidade do DPC EDINALDO SILVA DE SOUZA, em promover a apuração da AAI nº 0990/09-GAB/CORREGEPOL de 28/09/09;

RESOLVE: Determinar a REDISTRIBUIÇÃO dos autos da AAI nº 0990/09-GAB/CORREGEPOL de 28/09/09, designando o DPC CARLOS AUGUSTO MOTA LIMA, Corregedor Regional do Médio e Baixo Amazonas, para prosseguir na apuração, observando o prazo legal.

À Divisão de Disciplina e à Diretoria de Administração, para as providências de alçada.

REGISTRE-SE, PUBLIQUE-SE E CUMPRA-SE

LEOMAR NARZILA MAUES PEREIRA

Corregedora Geral da Polícia Civil

PORTARIA Nº 0336/2010-GAB/CGPC/DIVERSOS DE 7/4/2010

NÚMERO DE PUBLICAÇÃO: 94931

CONSIDERANDO: a impossibilidade do DPC EDINALDO SILVA DE SOUZA, em promover a apuração da AAI nº 0938/09-GAB/

CORREGEPOL de 16/09/09;

RESOLVE: Determinar a REDISTRIBUIÇÃO dos autos da AAI nº 0938/09-GAB/CORREGEPOL de 16/09/09, designando o DPC CARLOS AUGUSTO MOTA LIMA, Corregedor Regional do Médio e Baixo Amazonas, para prosseguir na apuração, observando o prazo legal.

À Divisão de Disciplina e à Diretoria de Administração, para as providências de alçada.

REGISTRE-SE, PUBLIQUE-SE E CUMPRA-SE

LEOMAR NARZILA MAUES PEREIRA

Corregedora Geral da Polícia Civil

PORTARIA Nº 0337/2010-GAB/CGPC/DIVERSOS DE 7/4/2010

NÚMERO DE PUBLICAÇÃO: 94932

CONSIDERANDO: a impossibilidade do DPC EDINALDO SILVA DE SOUZA, em promover a apuração da AAI nº 0939/09-GAB/CORREGEPOL de 16/09/09;

RESOLVE: Determinar a REDISTRIBUIÇÃO dos autos da AAI nº 0939/09-GAB/CORREGEPOL de 16/09/09, designando o DPC CARLOS AUGUSTO MOTA LIMA, Corregedor Regional do Médio e Baixo Amazonas, para prosseguir na apuração, observando o prazo legal.

À Divisão de Disciplina e à Diretoria de Administração, para as providências de alçada.

REGISTRE-SE, PUBLIQUE-SE E CUMPRA-SE

LEOMAR NARZILA MAUES PEREIRA

Corregedora Geral da Polícia Civil

DIÁRIA

NÚMERO DE PUBLICAÇÃO: 95001

Portaria: 027/2010-DRF

Objetivo: PARTICIPAR DA AÇÃO CIDADANIA.

Fundamento Legal: A LEI 5.810 DE 24/01/1994 (RJU) SEÇÃO V, ART. 145 A 149.

Origem: BELÉM/PA - BRASIL

Destino(s):

IGARAPÉ-AÇÚ/PA - Brasil<br

Servidor(es):

55590329/ALETHEA MELO NOGUEIRA (ADM) / 0.5 diárias (Completa) / de 17/04/2010 a 17/04/2010

5693527/ANTONIO RICARDO TEIXEIRA MOURA PAULA (IPC) / 0.5 diárias (Completa) / de 17/04/2010 a 17/04/2010

5157439/CARLOS JORGE FREIRE CARNEIRO (PAP) / 0.5 diárias (Completa) / de 17/04/2010 a 17/04/2010

57220849/CHARLLES CESAR DE ANDRADE (ADM) / 0.5 diárias (Completa) / de 17/04/2010 a 17/04/2010

5157641/CRISTINA SOCORRO CARNEIRO TAVARES (PAP) / 0.5 diárias (Completa) / de 17/04/2010 a 17/04/2010

5127505/EDUARDO DA SILVA SANTOS (PAP) / 0.5 diárias (Completa) / de 17/04/2010 a 17/04/2010

701009/HELICIMAR RODRIGUES DE BRITO (PAP) / 0.5 diárias (Completa) / de 17/04/2010 a 17/04/2010

5703913/JORGEMAR ALVES DA SILVA (PAP) / 0.5 diárias (Completa) / de 17/04/2010 a 17/04/2010

5127491/JOSE LUIZ VIEIRA COSTA JUNIOR (PAP) / 0.5 diárias (Completa) / de 17/04/2010 a 17/04/2010

71773/LEONILDO GONÇALVES DE ALCANTARA (MPC) / 0.5 diárias (Completa) / de 17/04/2010 a 17/04/2010

5692555/LUIZ CLAUDIO PAULA DE FREITAS (ADM) / 0.5 diárias (Completa) / de 17/04/2010 a 17/04/2010

66559/LUIZA BENTES FARIAS (PAP) / 0.5 diárias (Completa) / de 17/04/2010 a 17/04/2010

5133629/MANOEL JUNIOR DA SILVA GONÇALVES (PAP) / 0.5 diárias (Completa) / de 17/04/2010 a 17/04/2010

55506/MARIA JOSE SOUSA (ATPC) / 0.5 diárias (Completa) / de 17/04/2010 a 17/04/2010

5692601/MARIA ROSA DA COSTA RAMOS (PAP) / 0.5 diárias (Completa) / de 17/04/2010 a 17/04/2010

70521/ORLANDETE FATIMA MORAES DOS SANTOS (PAP) / 0.5 diárias (Completa) / de 17/04/2010 a 17/04/2010

5157188/RICARDO DA SILVA BRITO (PAP) / 0.5 diárias (Completa) / de 17/04/2010 a 17/04/2010

5859620/ROGERIO BENTES DA COSTA (PAP) / 0.5 diárias (Completa) / de 17/04/2010 a 17/04/2010

70572/SANDRA MARIA DE ALMEIDA RIBEIRO (PAP) / 0.5 diárias (Completa) / de 17/04/2010 a 17/04/2010

701025/TELMA MARIA CORDOVIL MODESTO (PAP) / 0.5 diárias (Completa) / de 17/04/2010 a 17/04/2010

57188909/VANESSA DA SILVA SERRA (ADM) / 0.5 diárias (Completa) / de 17/04/2010 a 17/04/2010<br

Ordenador: RAIMUNDO BENASSULY MAUES JUNIOR

POLÍCIA MILITAR

DIÁRIA

NÚMERO DE PUBLICAÇÃO: 95002

Portaria: 022/2010

Objetivo: CADASTRAMENTO E RECADASTRAMENTO DOS BENEFICIÁRIOS DO FUNSAU

Fundamento Legal: LEI ESTADUAL Nº 5.119/84

Origem: BELÉM/PA - BRASIL
Destino(s):
ITAITUBA/PA - Brasil<br
Servidor(es):
50877322/MARTA IVONE DO RÊGO PIRES (SGT/PM) / 6.0 diárias (Pousada) / de 25/04/2010 a 01/05/2010
50877322/MARTA IVONE DO RÊGO PIRES (SGT/PM) / 7.0 diárias (Alimentação) / de 25/04/2010 a 01/05/2010<br
Ordenador: Walci Luiz Travassos Queiroz

DIÁRIA**NÚMERO DE PUBLICAÇÃO: 94992**

Portaria: 021/2010
Objetivo: CADASTRAMENTO E RECADASTRAMENTO DOS BENEFICIÁRIOS DO FUNSAU
Fundamento Legal: LEI ESTADUAL Nº 5119/84
Origem: BELÉM/PA - BRASIL
Destino(s):
ITAITUBA/PA - Brasil<br
Servidor(es):
50700311/ANTÔNIA RUTILENE DA SILVA FREIRES (SGT/PM) / 6.0 diárias (Pousada) / de 25/04/2010 a 01/05/2010
50700311/ANTÔNIA RUTILENE DA SILVA FREIRES (SGT/PM) / 7.0 diárias (Alimentação) / de 25/04/2010 a 01/05/2010<br
Ordenador: Walci Luiz Travassos Queiroz

DIÁRIA**NÚMERO DE PUBLICAÇÃO: 94979**

Portaria: 020/2010
Objetivo: CADASTRAMENTO E RECADASTRAMENTO DOS BENEFICIÁRIOS DO FUNSAU
Fundamento Legal: LEI ESTADUAL Nº 5.119/84
Origem: BELÉM/PA - BRASIL
Destino(s):
ITAITUBA/PA - Brasil<br
Servidor(es):
54203851/RENATO DUMONT VIÉGAS LEAL (MAJ/PM) / 6.0 diárias (Pousada) / de 25/04/2010 a 01/05/2010<br
Ordenador: Walci Luiz Travassos Queiroz

DIÁRIA**NÚMERO DE PUBLICAÇÃO: 95014**

Portaria: 027/2010
Objetivo: CADASTRAMENTO E RECADASTRAMENTO DOS BENEFICIÁRIOS DO FUNSAU
Fundamento Legal: LEI ESTADUAL Nº 5.119/84
Origem: BELÉM/PA - BRASIL
Destino(s):
ITAITUBA/PA - Brasil<br
Servidor(es):
53874422/MARIA ROSELENE MELO DA SILVA (CB/PM) / 6.0 diárias (Pousada) / de 25/04/2010 a 01/05/2010
53874422/MARIA ROSELENE MELO DA SILVA' (CB/PM) / 7.0 diárias (Alimentação) / de 25/04/2010 a 01/05/2010<br
Ordenador: Walci Luiz Travassos Queiroz

SUPRIMENTO DE FUNDO**NÚMERO DE PUBLICAÇÃO: 95038**

Errata da Publicação: 92580
Portaria: 384-DF
Prazo para Aplicação (em dias): 30
Prazo para Prestação de Contas (em dias): 30
Servidor: GIORGIO CHRISTIANO A MARIÚBA
Cargo: CAP PM SUB CMT BPO
Matrícula Funcional: 5782171
Recurso(s):

Programa de Trabalho	Fonte do Recurso	Natureza da Despesa	Valor
06181118425890000	0101000000	339030	450.00

Ordenador: Augusto Emanuel Cardoso Leitão

PORTARIA**NÚMERO DE PUBLICAÇÃO: 95044
PORTARIA Nº 007/2010-FUNSAU**

O Diretor do Fundo de Saúde dos Servidores Militares do Pará – FUNSAU, no exercício de suas atribuições, conferidas pelo Decreto nº 5.380, de 12 de julho de 2002, e:
Considerando a necessidade de se proceder a substituição de servidores militares que não mais pertencem ao efetivo do FUNSAU e dar continuidade ao processo Administrativo instaurado através da PORTARIA Nº 003/10-P.A/FUNSAU, de 17 de fevereiro de 2010, com o intuito de apurar os indícios de inexecução, em parte, do Contrato nº 003/2009 – FUNSAU, por parte da contratada, Empresa M. DOS SANTOS BRITO COMÉRCIO:
RESOLVE:

Art. 1º – Substituir os servidores militares nomeados através da PORTARIA Nº 003/10-P.A/FUNSAU, de 17 de fevereiro de 2010, MAJ QOPM RG 20143 ROBINSON AUGUSTO BOULHOSA BEZERRA e 1º SGT QPMP/O MARIA NELMA GUIMARÃES, pelos servidores militares MAJ QOPM RG 20130 RENATO DUMONT VIÉGAS LEAL e 1º SGT PM RG 23125 MARCIO GERALDO OLIVEIRA COSTA, respectivamente, para compor a comissão processante.
Art. 2º - Esta PORTARIA entrará em vigor na data de sua publicidade, revogadas as disposições em contrário.
DÊ-SE CIÊNCIA, PUBLIQUE-SE E CUMPRE-SE
Belém, 23 de abril de 2010
WALCI LUIZ TRAVASSOS DE QUEIROZ – CEL QOPM RG 9246
DIRETOR DO FUNSAU

SUPRIMENTO DE FUNDO**NÚMERO DE PUBLICAÇÃO: 95034**

Portaria: 386-DF
Prazo para Aplicação (em dias): 30
Prazo para Prestação de Contas (em dias): 30
Servidor: CARLOS AUGUSTO SOUZA MACHADO
Cargo: TEN CEL PM PRESIDENTE DA CORCPR IX
Matrícula Funcional: 3394492
Recurso(s):

Programa de Trabalho	Fonte do Recurso	Natureza da Despesa	Valor
06181118425890000	0101000000	339030	400.00

Ordenador: Augusto Emanuel Cardoso Leitão

SUPRIMENTO DE FUNDO**NÚMERO DE PUBLICAÇÃO: 95035**

Portaria: 029/2010
Prazo para Aplicação (em dias): 30
Prazo para Prestação de Contas (em dias): 10
Servidor: VALDA DO SOCORRO PEREIRA DAS CHAGAS
Cargo: CB/PM
Matrícula Funcional: 32371922
Recurso(s):

Programa de Trabalho	Fonte do Recurso	Natureza da Despesa	Valor
10122012545340000	0150000000	339030	1,500.00

Observação: DESPESAS DE PEQUENO VULTO COM MATERIAL DE CONSUMO DIVERSOS, COMBUSTÍVEIS E LUBRIFICANTES
Ordenador: Walci Luiz Travassos Queiroz

DIÁRIA**NÚMERO DE PUBLICAÇÃO: 94923**

Portaria: 024/2010
Objetivo: CADASTRAMENTO E RECADASTRAMENTO DOS BENEFICIÁRIOS DO FUNSAU
Fundamento Legal: LEI ESTADUAL Nº 5.119/84
Origem: BELÉM/PA - BRASIL
Destino(s):
DOM ELIZEU/PA - Brasil
PARAGOMINAS/PA - Brasil
ULIANOPOLIS/PA - Brasil<br
Servidor(es):
56312701/MARCIO GERALDO OLIVEIRA COSTA (SGT/PM) / 7.0 diárias (Pousada) / de 23/04/2010 a 30/04/2010
56312701/MARCIO GERALDO OLIVEIRA COSTA (SGT/PM) / 8.0 diárias (Pousada) / de 23/04/2010 a 30/04/2010<br
Ordenador: Walci Luiz Travassos Queiroz

DIÁRIA**NÚMERO DE PUBLICAÇÃO: 94960**

Portaria: 028/2010
Objetivo: CADASTRAMENTO E RECADASTRAMENTO DOS BENEFICIÁRIOS DO FUNSAU
Fundamento Legal: LEI ESTADUAL Nº5.119/84
Origem: BELÉM/PA - BRASIL
Destino(s):
DOM ELIZEU/PA - Brasil
PARAGOMINAS/PA - Brasil
ULIANOPOLIS/PA - Brasil<br
Servidor(es):
32371922/VALDA DO SOCORRO PEREIRA DAS CHAGAS (CB/PM) / 8.0 diárias (Alimentação) / de 23/04/2010 a 30/04/2010
32371922/VALDA DO SOCORRO PEREIRA DAS CHAGAS (CB/PM) / 7.0 diárias (Pousada) / de 23/04/2010 a 30/04/2010<br
Ordenador: Walci Luiz Travassos Queiroz

DIÁRIA**NÚMERO DE PUBLICAÇÃO: 94883**

Portaria: 026/2010
Objetivo: CADASTRAMENTO E RECADASTRAMENTO DOS BENEFICIÁRIOS DO FUNSAU
Fundamento Legal: LEI ESTADUAL Nº 5.119/84
Origem: BELÉM/PA - BRASIL
Destino(s):
DOM ELIZEU/PA - Brasil
PARAGOMINAS/PA - Brasil
ULIANOPOLIS/PA - Brasil<br
Servidor(es):
56310681/CLEBER SOUZA COSTA (SUB-TEN/PM) / 7.0 diárias (Pousada) / de 23/04/2010 a 30/04/2010
56310681/CLEBER SOUZA COSTA (SUB-TEN/PM) / 8.0 diárias (Alimentação) / de 23/04/2010 a 30/04/2010<br
Ordenador: Walci Luiz Travassos Queiroz

CONTRATO**NÚMERO DE PUBLICAÇÃO: 94701**

Contrato: 7/2010
Objeto: Fundamenta-se nas disposições do Inciso II, art. 24, da Lei nº 8.666/93, de 21 de junho de 1983, com suas complementações e regulamentações posteriores, as quais subordina-se este Instrumento, aplicando-se-lhe supletivamente os princípios da toria geral do Contrato e as disposições de direito privado, bem como nos termos do art. 62, da mesma Lei.
Valor Total: 7.500,00
Data Assinatura: 23/04/2010
Vigência: 23/04/2010 a 27/07/2010
Dispensa: 7/2010
Orçamento:

Programa de Trabalho	Natureza da Despesa	Fonte do Recurso	Origem do Recurso
10122012545340000	339036	0150000000	Estadual
10122012545340000	339036	0350000000	Estadual
10302118526100000	339036	0103000000	Estadual

Contratado: Aldanery da Conceição Marques Monteiro

Endereço: Av Vsc de Inhaúma, 1370
CEP. 66087-640 - Belém/PACelular: 9182834254

Ordenador: Walci Luiz Travassos Queiroz

EDITAL N.º 43/2010 – PMPA, DE 16 DE ABRIL DE 2010**NÚMERO DE PUBLICAÇÃO: 94713****GOVERNO DO ESTADO DO PARÁ****SECRETARIA DE ESTADO DE SEGURANÇA PÚBLICA****POLÍCIA MILITAR – COMANDO GERAL****DIRETORIA DE PESSOAL****CONCURSO PÚBLICO N.º 005/PMPA****EDITAL N.º 43/2010 – PMPA, DE 16 DE ABRIL DE 2010**

O GOVERNO DO ESTADO DO PARÁ, por meio da Polícia Militar do Pará (PMPA), representado por seu Comandante-Geral, CEL QOPM AUGUSTO EMANUEL CARDOSO LEITÃO, o qual no uso de suas atribuições legais, RESOLVE:

1 - Tornar público o resultado final referente à Habilitação do concurso público de admissão ao Curso de Formação de Soldados da Polícia Militar do Estado do Pará (CFSD PM/2008), dos candidatos excedentes para o preenchimento das vagas nos Municípios abaixo relacionados.

2 - Homologar o resultado do presente Concurso para que produza seus efeitos legais.

RELAÇÃO DOS CANDIDATOS EXCEDENTES DO CFSD PM/08 - MASCULINO

Nº	Nome	Nota	Classificação Polo	Classif. Geral	Município Pretendido
1	CRYSTIANO CAMPOS BATISTA	32.50	131	1	ABAETETUBA
2	IDELMIR FARIAS DOS SANTOS	32.50	136	6	ABAETETUBA
3	FABRICIO DA SILVA LIMA	32.30	138	8	ABAETETUBA
4	VAGNER AUGUSTO DA SILVA MATA	31.60	139	9	ABAETETUBA
5	GLENILSON JOSÉ ALEIXO BOTELHO	31.60	140	10	ABAETETUBA
6	ANDERSON JOSÉ OLIVEIRA LIMA	31.60	141	11	ABAETETUBA
7	EDILON DA SILVA ALMEIDA	31.50	143	13	ABAETETUBA
8	WELLYTON DA SILVA COSTA	31.40	700	41	ABAETETUBA
9	CALEB GUNNAR FONTEL MESCOUTO DIAS	31.40	720	61	ABAETETUBA
10	MARIO FERNANDES ROCHA SOARES	30.40	71	141	ABAETETUBA
11	JONEI GAIA COSTA	30.30	72	156	ABAETETUBA
12	HUGO DOS SANTOS DE SENA	30.30	73	157	ABAETETUBA
13	ALLAN COSTA DE SOUSA	30.30	74	158	ABAETETUBA
14	WESCLEY SILVA SOUSA	30.30	75	159	ABAETETUBA
15	NAZARENO PINTO MACIEL	30.30	77	161	ABAETETUBA
16	AILTON PINHEIRO DA SILVA	30.30	78	162	ABAETETUBA
17	SILVIO DA SILVA GATINHO	30.30	819	211	ABAETETUBA
18	JOSÉ CARLOS HERVEY ARLINDO	30.00	852	277	ABAETETUBA
19	HELDER HUGO CORDEIRO MELO	31.40	687	28	BREVES
20	MARCOS ENEAS DA LUZ BARROSO	31.40	711	52	BREVES
21	RONILDO BORRALHO CARNEIRO	31.40	745	86	BREVES
22	AMILTON GOMES PEREIRA	31.40	746	87	BREVES
23	MARCELO DA SILVA BOTELHO	31.40	146	92	BREVES
24	BRUNO RAFAEL TEIXEIRA DE HOLANDA	30.30	76	160	BREVES
25	WILSON ROBERTO NAZARIO CARDOSO	30.30	787	179	BREVES
26	VICTOR HENRIQUE SILVA DE OLIVEIRA	31.40	153	99	CONCEIÇÃO DO ARAGUAIA
27	EZEQUIAS SOUSA DO NASCIMENTO JUNIOR	31.40	154	100	CONCEIÇÃO DO ARAGUAIA
28	CLEIDSON DA SILVA CHAVES	30.50	760	138	CONCEIÇÃO DO ARAGUAIA
29	WENDELL RODRIGUES BARROS	30.40	766	146	CONCEIÇÃO DO ARAGUAIA
30	DAVID DE ARAUJO PARDAL	30.40	162	151	CONCEIÇÃO DO ARAGUAIA
31	WALDEVILSON DO ROSRIO ALVES	30.40	165	154	CONCEIÇÃO DO ARAGUAIA
32	BRUNO DAVID DA SILVA ROCHA	30.30	771	163	CONCEIÇÃO DO ARAGUAIA
33	BRUNO LIMA DE NAZARE	30.30	772	16.4	CONCEIÇÃO DO ARAGUAIA
34	BASILIO AMARAL BUNA	30.30	774	166	CONCEIÇÃO DO ARAGUAIA
35	FABIO DAS NEVES NUNES	32.50	137	7	CONCEIÇÃO DO ARAGUAIA

36	CLAUDIO SILVA DA PIEDADE JUNIOR	30.30	778	170	CONCEIÇÃO DO ARAGUAIA
37	JEFFERSON MONTEIRO FERREIRA	30.30	781	173	CONCEIÇÃO DO ARAGUAIA
38	SANDOVAL CARDOSO DA SILVA JUNIOR	30.30	782	174	CONCEIÇÃO DO ARAGUAIA
39	ERNADES DOS SANTOS DA COSTA	30.30	783	175	CONCEIÇÃO DO ARAGUAIA
40	PEDRO HENRIQUE MENDES DE ARAGÃO	30.30	784	176	CONCEIÇÃO DO ARAGUAIA
41	LUIZ HENRIQUE BITTENCOURT	30.30	785	177	CONCEIÇÃO DO ARAGUAIA
42	RODRIGO HELENO COUTINHO SANTA ROSA	30.30	786	178	CONCEIÇÃO DO ARAGUAIA
43	JOSÉ FABIANO MELO DA SILVA JUNIOR	30.30	789	181	CONCEIÇÃO DO ARAGUAIA
44	DIEGO DA SILVA CRISPIM	30.30	791	183	CONCEIÇÃO DO ARAGUAIA
45	DENNY AUGUSTO BITENCOURT BORGES	30.30	792	184	CONCEIÇÃO DO ARAGUAIA
46	KLEBSON ALEM SOUSA	30.30	793	185	CONCEIÇÃO DO ARAGUAIA
47	JULIO SENA DA SILVA	30.30	797	189	CONCEIÇÃO DO ARAGUAIA
48	ADRIANO LUIS COSTA ALCANTARA	30.30	801	193	CONCEIÇÃO DO ARAGUAIA
49	IGOR ANDRE NEVES MORAES	30.30	803	195	CONCEIÇÃO DO ARAGUAIA
50	RODRIGO ALVES FERREIRA	30.30	809	201	CONCEIÇÃO DO ARAGUAIA
51	FLAVIO LEÃO PADILHA DE OLIVEIRA	30.30	810	202	CONCEIÇÃO DO ARAGUAIA
52	WELLINGTON SOUZA DE OLIVEIRA	30.30	812	204	CONCEIÇÃO DO ARAGUAIA
53	MARCOS MOYSÉS RIBEIRO DOS SANTOS	30.30	813	205	CONCEIÇÃO DO ARAGUAIA
54	ADRIANO SILVA FERREIRA	30.30	821	213	CONCEIÇÃO DO ARAGUAIA
55	ALAN JONES BARATA GALVÃO	30.30	824	216	CONCEIÇÃO DO ARAGUAIA
56	FERNANDO JOSÉ GONÇALVES BISPO	30.30	828	220	CONCEIÇÃO DO ARAGUAIA
57	DEIVID CRUZ DA SILVA	30.30	832	224	CONCEIÇÃO DO ARAGUAIA
58	CARLOS CESAR SILVA DE SOUSA	30.30	833	225	CONCEIÇÃO DO ARAGUAIA
59	ANDERSON FABIO ARAUJO FARIAS	30.30	835	227	CONCEIÇÃO DO ARAGUAIA
60	ELTON ROBISON MOURA PINHEIRO	30.30	836	228	CONCEIÇÃO DO ARAGUAIA
61	ADLEVAN RODRIGUES DE OLIVEIRA	30.30	837	229	CONCEIÇÃO DO ARAGUAIA
62	ANDERSON FERREIRA SILVA	30.30	838	230	CONCEIÇÃO DO ARAGUAIA
63	THIAGO AUGUSTO RODRIGUES MOREIRA	30.30	841	233	CONCEIÇÃO DO ARAGUAIA
64	ESMERALDO CARDOSO NEVES	30.30	842	234	CONCEIÇÃO DO ARAGUAIA
65	WILLIAMS PEREIRA AZEVEDO	30.30	844	236	CONCEIÇÃO DO ARAGUAIA
66	MARLISSON DE SOUSA AQUINO	31.40	119	108	ITAITUBA
67	FABIO DA CONCEIÇÃO CARNEIRO	31.40	131	120	ITAITUBA
68	RARISSON OZEIAS PONTES CARDOSO	30.30	137	261	ITAITUBA
69	RODRIGO LEMOS DE SOUSA	30.30	138	262	ITAITUBA
70	MURILLO AUGUSTO MAIA SERRÃO	30.30	139	263	ITAITUBA
71	JOSÉ WILKER DE OLIVEIRA BASTOS	30.30	140	264	ITAITUBA
72	ANDRE MIRANDA DE SOUSA	30.30	141	265	ITAITUBA
73	HENRIQUE GERDERSON DE MATOS RIKER	30.30	142	266	ITAITUBA
74	JONATHAS LEMOS SANTOS	30.30	143	267	ITAITUBA
75	WANDER LUCIO CHAGAS LOPES	30.30	144	268	ITAITUBA
76	LAUDENIR DA SILVA FERREIRA	30.30	145	269	ITAITUBA
77	DIEGO ALESSANDRO MIRANDA PEREIRA	30.30	146	270	ITAITUBA
78	ERISON DO NASCIMENTO LOPES	30.30	147	271	ITAITUBA
79	ROMARIO CASTRO TAPAJOS	30.30	148	272	ITAITUBA
80	RANGEL ANDREY SILVA	30.00	149	279	ITAITUBA
81	ODIRLEI ARAUJO DA SILVA	31.40	703	44	MARABA

82	EDSON MAURO DE OLIVEIRA RODRIGUES	31.40	709	50	MARABA
83	MARCELO AUGUSTO DO ROSARIO LOPES	31.40	714	55	MARABA
84	CLAYTON ADAMS DA SILVA FERREIRA	31.40	718	59	MARABA
85	EDI PAULO RIBEIRO DE SOUSA	31.40	719	60	MARABA
86	HUGO GONZAGA SILVA DIAS	31.40	723	64	MARABA
87	FABIO DO VALE DE OLIVEIRA	31.40	724	65	MARABA
88	RODRIGOM ARAUJO ALVES DOS SANTOS	31.40	726	67	MARABA
89	FABRICIO DE ARAUJO TORRES	31.40	729	70	MARABA
90	ALEX SANDRO OLIVEIRA DA PAIXÃO	31.40	731	72	MARABA
91	BRUNO FEIO PAMPLONA	31.40	735	76	MARABA
92	ELIZEU DA SILVA MANCIO	31.40	736	77	MARABA
93	ALYSSON BORGES DE SOUSA	31.40	738	79	MARABA
94	ALLAN DOUGLAS BRANCO RODRIGUES	31.40	739	80	MARABA
95	ADRIANO FREITAS LIMA	31.40	742	83	MARABA
96	WENDELL NEVES SOUSA DE SOUZA	31.40	152	98	MARABA
97	AUGUSTO GIOVANNI IGREJA DA SILVA	31.40	155	101	MARABA
98	GERRE ADRIANI DE LIMA SOUSA	31.30	157	123	MARABA
99	IRANALDO PEREIRA RIBEIRO	31.20	749	124	MARABA
100	VITOR HUGO CHAVES DO AMARAL	31.20	158	125	MARABA
101	DIEGO ARAUJO SEIXAS	31.10	750	126	MARABA
102	MARCIO DA SILVA RODRIGUES	30.90	751	127	MARABA
103	NATAN DE SOUSA RODRIGUES	30.90	752	128	MARABA
104	ALESSANDRO DANUBIO DE JESUS COSTA SENA	30.80	753	129	MARABA
105	RUI WELLINGTON DA PAIXÃO AMORAS	30.70	160	131	MARABA
106	ANDERSON MARIO BARROS DA COSTA	30.50	759	137	MARABÁ
107	JANGLERSON REGO DOS SANTOS	31.50	112	15	ORIXIMINÁ
108	JANDERSON NOGUEIRA SILVA	31.50	113	16	ORIXIMINÁ
109	FRANCISCO FREITAS FILHO	31.40	114	103	ORIXIMINÁ
110	ROBSON PINTO CAMPOS	31.40	115	104	ORIXIMINÁ
111	JOÃO BATISTA MORAES JUNIOR	31.40	116	105	ORIXIMINÁ
112	MILANES LIMA DE OLIVEIRA	31.40	117	106	ORIXIMINÁ
113	JOHNNY DA SILVA GUALBERTO	31.40	118	107	ORIXIMINÁ
114	KLEYTON KLEBER DOS SANTOS CORREIA	31.40	120	109	ORIXIMINÁ
115	WAGNER DOS SANTOS SILVA	31.40	121	110	ORIXIMINÁ
116	MARLON BRENO FIGUEIRA DE SOUSA	31.40	122	111	ORIXIMINÁ
117	DIOGO FAGNER FERREIRA CORREA	31.40	123	112	ORIXIMINÁ
118	ELENILSON ALMEIDA DE MACEDO	31.40	124	113	ORIXIMINÁ
119	EDIGELSON FARIAS	31.40	125	114	ORIXIMINÁ
120	ISRAEL SILVA DE CASTRO	31.40	126	115	ORIXIMINÁ
121	ROBERTO DANILO DA SILVA LOPES	31.40	127	116	ORIXIMINÁ
122	ANDRE LUIZ BARROS VIEIRA JUNIOR	31.40	128	117	ORIXIMINÁ
123	ELTON JOHN LOPES NASCIMENTO	31.40	129	118	ORIXIMINÁ
124	ROSTAND BASILIO DE SOUSA MIRANDA	31.40	130	119	ORIXIMINÁ
125	TALIANDRESSON JUNIO PEREIRA ALVES	31.40	132	121	ORIXIMINÁ
126	JOÃO MICHELE ROCHA DE SOUSA	31.40	133	122	ORIXIMINÁ
127	RUI JOSÉ DIAS DA SILVA	30.40	134	155	ORIXIMINÁ
128	MILTON REIS PEREIRA	30.30	135	259	ORIXIMINÁ
129	ELIELTON DURBENS RIBEIRO DE CARVALHO	30.30	136	260	ORIXIMINÁ
130	ADSON CAMPOS DE OLIVEIRA	32.50	133	3	PARAGOMINAS
131	WOLNER DIEDO PINHEIRO CAMPELO	32.50	134	4	PARAGOMINAS
132	DAVID LOURENÇO DE SOUZA OLIVEIRA	31.40	702	43	PARAUAPEBAS
133	ADRIANO ALAN DUARTE LOPES	31.40	706	47	PARAUAPEBAS
134	JOÃO CARLOS BAIA DOS REIS	31.40	730	71	PARAUAPEBAS
135	GILBERTO DA SILVA	31.40	743	84	PARAUAPEBAS
136	TONY CARLOS ARAUJO DO ROSARIO	31.40	744	85	PARAUAPEBAS
137	FABIO CASTRO E SILVA	31.40	145	91	PARAUAPEBAS
138	ALEX ALAMO SANTOS DE CASTRO	30.50	755	133	PARAUAPEBAS
139	SIDNEY TAVARES MONTEIRO	30.50	757	135	PARAUAPEBAS
140	JONATHAN DE SOUSA CONSTANTINO	30.50	758	136	PARAUAPEBAS
141	STTEFFENSON ALESSANDRO LOPES BOTELHO	30.50	761	139	PARAUAPEBAS
142	ARTUR SENA NUNES	30.40	762	142	PARAUAPEBAS
143	EDIVANILSON DA SILVA MORAES	30.40	764	144	PARAUAPEBAS
144	JEFFERSON OLIVEIRA DA SILVA	30.30	775	167	PARAUAPEBAS
145	DIEGO CHAVES SOARES	31.40	694	35	REDENÇÃO
146	DIELSON OLIVEIRA MORAES	30.80	159	130	REDENÇÃO
147	CARLOS RAFAEL VASCONCELOS SILVA	30.60	754	132	REDENÇÃO
148	CHARLES RODRIGUES MENDES	30.50	756	134	REDENÇÃO
149	LUIS ANTONIO CRUZ AGUIAR	30.50	161	140	REDENÇÃO

150	JOÃO VITOR SILVA SANTOS	30.40	763	143	REDENÇÃO
151	DIEGO FARIAS DA SILVA	30.40	765	145	REDENÇÃO
152	FRANCKLIN PEREIRA DE LIMA	30.40	769	149	REDENÇÃO
153	WELLINGTON OLIVEIRA	30.40	770	150	REDENÇÃO
154	JOSUE SOARES TORRES DA SILVA JUNIOR	30.40	163	152	REDENÇÃO
155	MARCIO SILVA SOUSA	30.40	164	153	REDENÇÃO
156	ADRIANO CAMPELO DIAS	30.30	773	165	REDENÇÃO
157	RENATO FERREIRA DA SILVA	30.30	777	169	REDENÇÃO
158	WILLIAMS MARQUES CORDEIRO	30.30	779	171	REDENÇÃO
159	JOSÉ NAZARENO FREITAS DE OLIVEIRA JUNIOR	30.30	780	172	REDENÇÃO
160	EDIVALDO CORDEIRO CAMARÃO JUNIOR	30.30	788	180	REDENÇÃO
161	WILLAM JHONE MARCIEL MENDES	30.30	790	182	REDENÇÃO
162	HAMILTON DOS REMEDIOS CARDOSO	30.30	794	186	REDENÇÃO
163	MARCOS MOTEIRO GONÇALVES	30.30	795	187	REDENÇÃO
164	ANDRE LUIZ GONÇALVES DA SILVA	30.30	796	188	REDENÇÃO
165	DENIS LUCAS ALMEIDA DA COSTA	30.30	798	190	REDENÇÃO
166	GUSTAVO ASSIS MESQUITA	30.30	799	191	REDENÇÃO
167	VANDERLEI DA SILVA OLIVEIRA	30.30	802	194	REDENÇÃO
168	RENATO OLIVEIRA DA SILVA	30.30	804	196	REDENÇÃO
169	CLEBER DE NAZARÉ DA SILVA	30.30	805	197	REDENÇÃO
170	DEVYSON JEAN LIMA DOS SANTOS	30.30	806	198	REDENÇÃO
171	ADSON ROCHA CORREA	30.30	807	199	REDENÇÃO
172	ELDEN PANTOJA DA SILVA	30.30	808	200	REDENÇÃO
173	JERFERSON CARVALHO DE SOUZA CASTRO	30.30	811	203	REDENÇÃO
174	MAURICIO MENDES SANTIAGO RUTKOWSKI	30.30	814	206	REDENÇÃO
175	JESAIAS CAVALCANTE OLIVEIRA	30.30	817	209	REDENÇÃO
176	JONATAS RAMALHO SOUSA SILVA	30.30	818	210	REDENÇÃO
177	ISMAEL NOIA VIEIRA	30.30	820	212	REDENÇÃO
178	MAURO ROBERT BARBOSA COSTA	30.30	822	214	REDENÇÃO
179	LUAN CARLOS CASTRO E SILVA	30.30	823	215	REDENÇÃO
180	ADERSON DOS REIS GEMAQUE	30.30	825	217	REDENÇÃO
181	JOELISON PACHECO DE LEÃO	30.30	826	218	REDENÇÃO
182	RICARDO SALES BRAGA	30.30	827	219	REDENÇÃO
183	ROBSON DA SILVA NERY	30.30	829	221	REDENÇÃO
184	JOSÉ ANTÔNIO PINTO CAMPOS	30.30	830	222	REDENÇÃO
185	RAFAEL FERNANDES FLEXA RODRIGUES	30.30	831	223	REDENÇÃO
186	JOÃO LUIZ SILVA BRITO	30.30	834	226	REDENÇÃO
187	ANDERSON FARIAS SILVA GOMES	30.30	839	231	REDENÇÃO
188	ROSINALDO PINHEIRO DA COSTA	30.30	840	232	REDENÇÃO
189	ROSIMIRO RIBEIRO PANTOJA JUNIOR	30.30	843	235	REDENÇÃO
190	DEYVID LUCIANO SILVA PINHEIRO	30.30	845	237	REDENÇÃO
191	RONALDO ADRIANO DE SOUZA GONÇALVES	30.30	846	238	REDENÇÃO
192	HERBSON FERNANDO SANTOS SILVA	30.30	847	239	REDENÇÃO
193	CARLOS CRISTIANO SOUSA DE OLIVEIRA	30.30	166	240	REDENÇÃO
194	ELTON MONTEIRO RIBEIRO	30.30	167	241	REDENÇÃO
195	ELVES FABIO DA SILVA ANDRADE	30.30	168	242	REDENÇÃO
196	ELTON LOURENÇO LEAL	30.30	169	243	REDENÇÃO
197	ROBERTO GIOVANI CARNEIRO DO NASCIMENTO	30.30	170	244	REDENÇÃO
198	EDIVALDO SANTOS DA CUNHA	30.30	171	245	REDENÇÃO
199	ADRIANO DA SILVA BRITO	30.30	172	246	REDENÇÃO
200	FILIPE COSTA CARVALHO	30.30	173	247	REDENÇÃO
201	JOSÉ ALDENOR MONTEIRO NEVES	30.30	174	248	REDENÇÃO
202	DAVID WILL DOS NACIMENTO	30.30	175	249	REDENÇÃO
203	LUCIVAL LOPES DA SILVA JUNIOR	30.30	176	250	REDENÇÃO
204	ELIDO ALEIXO SILVA	30.30	177	251	REDENÇÃO
205	ANTONIO CARLOS GOMES FERREIRA	30.30	178	252	REDENÇÃO
206	JOSÉ DIEGO DE OLIVEIRA REIS	30.30	179	253	REDENÇÃO
207	WALLACI RAFAEL DE LIMA RODRIGUES	30.30	180	254	REDENÇÃO
208	ARNALDO FERREIRA DA COSTA JUNIOR	30.30	181	255	REDENÇÃO
209	RAIMUNDO HELIO PEREIRA DE LIMA	30.30	182	256	REDENÇÃO
210	ROMULO DA SILVA GASPAR	30.30	183	257	REDENÇÃO
211	AGUINALDO CORREA DE OLIVEIRA	30.30	184	258	REDENÇÃO
212	MAURO ALMEIDA DO VALE JUNIOR	30.20	848	273	REDENÇÃO
213	ROBERTO LEANDRO SARAIVA RIBEIRO	30.20	849	274	REDENÇÃO
214	RAIMUNDO LUCIANO BARBOSA DOS ANJOS	30.10	850	275	REDENÇÃO
215	WELLINGTON FLAVIO PALHETA DA CRUZ	30.10	851	276	REDENÇÃO
216	JOSÉ CARLOS HERVEY ARLINDO	30.00	852	277	REDENÇÃO
217	LUCIANO GUIMARES MORAES	32.50	132	2	SALINAS

218	CARLOS SALOMÃO LIMA CORDEIRO	32.50	135	5	SALINAS
219	PAULO DIEGO DE ALFAIA FERREIRA	31.40	691	32	SOURE
220	HALISON TIAGO DA SILVA PANTOJA	31.40	693	34	SOURE
221	JAXON BOTELHO NUNES	31.40	696	37	SOURE
222	HUGO LEANDRO LOUREIRO CORREA	31.40	699	40	SOURE
223	WILLIAM MARQUES DE CASTRO	31.40	734	75	SOURE
224	JOEL REGO DA IGREJA	30.40	768	148	SOURE
225	DIOGO NOGUEIRA ALVES	30.30	776	168	SOURE
226	ANDRE SANTOS	31.40	686	27	TAILANDIA
227	EDSON CARLOS PINHEIRO FERNADES	31.40	688	29	TAILANDIA
228	RANNYERI ZARANZA DIAS DE OLIVEIRA	31.40	689	30	TAILANDIA
229	JONATHAS DE CARLOS DA SILVA FERREIRA	31.40	695	36	TAILANDIA
230	DIEGO FREITAS DA SILVA	31.40	697	38	TAILANDIA
231	IVANEI DA COSTA BELO	31.40	698	39	TAILANDIA
232	CARLOS VALERIO SOZINHO DA SILVA	31.40	701	42	TAILANDIA
233	ERIC CORREA DA SILVA	31.40	705	46	TAILANDIA
234	THIAGO IVANILDO DOS SANTOS REIS	31.40	707	48	TAILANDIA
235	HUDSON ALBERTO CONCEIÇÃO REZENDE	31.40	710	51	TAILANDIA
236	DIEGO ALVES DE BRITO	31.40	712	53	TAILANDIA
237	RUAN GABRIEL RIBEIRO DIAS	31.40	713	54	TAILANDIA
238	ALAN MARCELINO OLIVEIRA	31.40	715	56	TAILANDIA
239	FRANCISCO JOSÉ DE OLIVEIRA	31.40	716	57	TAILANDIA
240	MURILLO ALBERTO DOS SANTOS LIRA	31.40	721	62	TAILANDIA
241	NOBERTINHO VIANA DE CARVALHO	31.40	722	63	TAILANDIA
242	PATRICK LUAN GONÇALVES SOBRINHO	31.40	725	66	TAILANDIA
243	IGOR LOPES VALE	31.40	727	68	TAILANDIA
244	DOMINIK ANGELO DE MENEZES MORAES	31.40	732	73	TAILANDIA
245	FELIPE ANTONIO DE FREITAS	31.40	733	74	TAILANDIA
246	ELTON DE JESUS VALENTE PINTO	31.40	737	78	TAILANDIA
247	BERTHONI DOS REIS PALHETA	31.40	156	102	TAILANDIA
248	PAULO ANDERSON MATEUS DA COSTA	31.40	142	12	TUCURUI
249	WALMIR CARDOSO JUNIOR	31.40	692	33	TUCURUI
250	JOSÉ ALBERTO REBELO DE VASCONCELOS	31.40	704	45	TUCURUI
251	ANDERSON THIAGO ALMEIDA TEIXEIRA	31.40	717	58	TUCURUI
252	BRUNO EVERSON NEVES DE OLIVEIRA	31.40	728	69	TUCURUI
253	ROBSON CEREZO DA SILVA OLIVEIRA	31.40	740	81	TUCURUI
254	EDINALDO DE JESUS ALVES	31.40	747	88	TUCURUI
255	FELIPE MOACIR OLIVEIRA SIDÔNIO	31.40	748	89	TUCURUI
256	BRUNO ROCHA BASTOS	31.40	144	90	TUCURUI
257	SERGIO ALAN MORAES SALDANHA	31.40	147	93	TUCURUI
258	BRUNO MARCIO SILVA PORTELA	31.40	148	94	TUCURUI
259	AILTON GUIMARÃES DA SILVA SOARES	31.40	149	95	TUCURUI
260	RENAN MARTINS RIBEIRO	31.40	150	96	TUCURUI
261	JOSÉ EVANDRO SILVA NAZARÉ	31.40	151	97	TUCURUI
262	FRANCISCO DE SOUSA NECO JUNIOR	30.30	800	192	TUCURUI

RELAÇÃO DOS CANDIDATOS EXCEDENTES DO CFSD PM/08 - FEMININO

Nº	Nome	Nota	Classificação Polo	Classificação Geral	Município Pretendido
1	LUCIANA APARECIDA CABRAL COELHO	36.90	77	2	ABAETETUBA
2	LINDINEIA DA SILVA COSTA	36.90	79	4	ABAETETUBA
3	HERICA HELENA SOARES COSTAS	36.90	80	5	ABAETETUBA
4	CERES MARQUES DA SILVA	36.90	87	12	ABAETETUBA
5	VANESSA GONÇALVES BENTES	32.70	25	65	ABAETETUBA
6	LUANA SIBELLE CORDEIRO RODRIGUES	31.40	11	74	ABAETETUBA
7	GLAUCIANE ALENCAR MARINHO	30.70	12	76	ABAETETUBA
8	SIMONE PINTO RIBEIRO	30.70	13	77	ABAETETUBA
9	NAYARA ANDREZA MONTEIRO MATOS	35.80	106	32	BREVES
10	DANIELLE VELASCO OLIVEIRA	32.50	28	68	BREVES
11	MIRLENE CRISTIANE ANDRADE LOPES DE MORAES	35.80	105	31	CONCEIÇÃO DO ARAGUAIA
12	GLEICIANE RIBEIRO ALVES	35.80	107	33	CONCEIÇÃO DO ARAGUAIA
13	KELLY SILVA DO CARMO	35.80	17	35	CONCEIÇÃO DO ARAGUAIA
14	MILEIDE MARCEDO DIAS SOUZA	34.80	111	42	CONCEIÇÃO DO ARAGUAIA
15	ALINE DOS SANTOS BARBOSA	34.70	116	47	CONCEIÇÃO DO ARAGUAIA
16	MILENE CORTINHAS DA SILVA	34.70	118	49	CONCEIÇÃO DO ARAGUAIA
17	LILIAN CATHERINE DA SILVA MIRANDA BARBOSA	34.70	122	53	CONCEIÇÃO DO ARAGUAIA
18	THAIS MELO FRIAES	34.70	124	55	CONCEIÇÃO DO ARAGUAIA

19	ALINE SUELLE MAGALHAES DE SOUSA	34.70	19	58	CONCEIÇÃO DO ARAGUAIA
20	LEILIANE DA COSTA SILVA	33.80	21	60	CONCEIÇÃO DO ARAGUAIA
21	JANETE SILVA DOS SANTOS	33.70	22	61	CONCEIÇÃO DO ARAGUAIA
22	KARINELY FERNADES SCHMITZ	33.60	23	62	CONCEIÇÃO DO ARAGUAIA
23	FABIOLA DE SOUZA COSTA LIMA	33.60	24	63	CONCEIÇÃO DO ARAGUAIA
24	ANA CLAUDIA BRITO COIMBRA	32.50	26	66	CONCEIÇÃO DO ARAGUAIA
25	ADENICE CRISTINA ALCANTARA XAVIER	32.50	27	67	CONCEIÇÃO DO ARAGUAIA
26	FRANCIANE DA SILVA SILVA	36.90	82	7	MARABA
27	MARILIA SANTANA DE OLIVEIRA	36.90	83	8	MARABA
28	SAMANTA PRISCILA RODRIGUES DE CARVALHO	36.90	85	10	MARABA
29	SAMARA LETICIE DO NASCIMENTO PINHO	36.90	89	14	MARABA
30	PATRICIA GONÇALVES PIRES	35.80	97	23	MARABA
31	LUCIANE DIAS E DIAS SIQUEIRA	35.80	99	25	MARABA
32	ANDRESSA MINELLI FERREIRA DA SILVA	35.80	100	26	MARABA
33	LIVIA REBOUÇAS FERREIRA	35.80	103	29	MARABA
34	CINTHIA SUELLEN FARIAS E SILVA	34.70	113	44	MARABA
35	CHIARA LUBICH DAMASCENO RIBEIRO	36.90	16	15	PARAGOMINAS
36	DANIELLE CRISTINA DE SOUSA MONTEIRO	36.90	86	11	PARAUAPEBAS
37	REJANE SANTA BRIGIDA MIRANDA	35.80	108	34	PARAUAPEBAS
38	REGIANE CRISTINA OLIVEIRA SAMPAIO	34.70	112	43	PARAUAPEBAS
39	KARLA PATRICIA COSTA GUIMARÃES	34.70	115	46	PARAUAPEBAS
40	AILIME SUJANNE LISBOA E SILVA	34.70	117	48	PARAUAPEBAS
41	MEGGIE CAROLINA GOMES DE SOUZA	34.70	121	52	PARAUAPEBAS
42	MARCIA FREITAS DA SILVA	34.70	123	54	PARAUAPEBAS
43	ALINE PRISCILA OLIVEIRA DOS SANTOS	34.70	125	56	PARAUAPEBAS
44	KASSIA GONÇALVES DOS SANTOS	35.80	104	30	REDENÇÃO
45	ODILENE DA SILVA SANTOS	34.70	120	51	REDENÇÃO
46	IZAURA VALADARES DE SOUZA	34.70	18	57	REDENÇÃO
47	THAYNARA COSTA DA SILVA	32.50	29	69	REDENÇÃO
48	NATHALIA SAO MARCOS DE OLIVEIRA	32.50	30	70	REDENÇÃO
49	HELLEN CRISTINA PINTO DOS PASSOS	32.50	31	71	REDENÇÃO
50	JULIANA CUNHA DE SOUZA	32.50	32	72	REDENÇÃO
51	FERNANDA DE LIMA RIKER	35.80	12	37	ITAITUBA
52	CYNTHIA KELLE SAMPAIO DA SILVA	35.80	13	38	ITAITUBA
53	NAIANA CAMARGO CRELIER	35.80	14	39	ITAITUBA
54	CRISTIANE FERREIRA DA SILVA	36.90	78	3	SOURE
55	MARCIA ELAINE MARTINS BARRIOS	36.90	81	6	SOURE
56	GISELY LIMA SILVA VIEIRA	34.70	20	59	SOURE
57	INGRID SOUZA DA CONCEIÇÃO	36.90	84	9	TAILANDIA
58	MARA LETICIA COSTA DOS REIS	36.90	88	13	TAILANDIA
59	SHEILA VIEIRA SILVA	36.30	91	17	TAILANDIA
60	NYELEN CABRAL DE CARVALHO	36.20	92	18	TAILANDIA
61	ROBERTA BEATRIS ARAUJO MESCOUTO	36.00	93	19	TAILANDIA
62	SUELLEN CONCEIÇÃO LIMA	35.90	95	21	TAILANDIA
63	JAQUELINE DO SOCORRO DE LIMA FERREIRA	35.80	96	22	TAILANDIA
64	DEISE BENJAMIM COUTO	34.70	114	45	TAILANDIA
65	ONELIA DOS ANJOS MEDEIROS	35.80	98	24	TUCURUI
66	ANA CAMILA DA CUNHA GAMA	35.80	101	27	TUCURUI
67	LEIDIENE ALVES DE SOUSA	35.80	102	28	TUCURUI
68	WALDILENE SANTOS GOUVEA	35.40	109	40	TUCURUI
69	GABRIELA NAMIAS TOCANTINS DE SOUSA	35.40	110	41	TUCURUI
70	PATRICIA DE CARVALHO MORAES	33.60	16	64	TUCURUI
71	SUZANA GALVAO DOS SANTOS	31.50	17	73	TUCURUI
72	MARILIA GOMES BAIA	31.40	18	75	TUCURUI
73	DENISE PORTO PEREIRA	30.60	19	78	TUCURUI
74	DANIELE SOUSA ROSSATO	30.30	20	79	TUCURUI

AUGUSTO EMANUEL CARDOSO LEITÃO - CEL PM RG 9015
COMANDANTE GERAL DA PMPA

CORPO DE BOMBEIROS MILITAR DO ESTADO DO PARÁ

DIÁRIA
NÚMERO DE PUBLICAÇÃO: 94834

Portaria: 09
Objetivo: Vistoria Técnica da Coordenadoria Estadual de Defesa Civil - CEDEC/CBMPA
Fundamento Legal: Decreto Estadual nº 2.539, de 20 de maio de 1994 e PORTARIA Nº 419-GS/SEAD de 11 de julho de 2007
Origem: BELÉM/PA - BRASIL
Destino(s):Cachoeira do Arari/PA - Brasil
Servidor(es):57045021/Edilson Lázaro Santos Silva (1º Sgt BM) / 4.0 diárias (Completa) / de 04/01/2010 a 08/01/2010
58171291/Fábio Cardoso de Moraes (1º Ten BM) / 4.0 diárias (Completa) / de 04/01/2010 a 08/01/2010
Ordenador: Paulo Gerson Novaes de Almeida

DIÁRIA
NÚMERO DE PUBLICAÇÃO: 94784

Portaria: 100
Objetivo: Operação Semana Santa
Fundamento Legal: Lei nº 5.119 de 16/05/1984. Decreto Estadual nº 2.539, de 20/05/1994 e PORTARIA Nº 419 de 11/07/2007 - SEAD.
Origem: BELÉM/PA - BRASIL
Destino(s):Algodoal/PA - Brasil
Crispim/PA - Brasil
Marudá/PA - Brasil
Salvaterra/PA - Brasil
Soure/PA - Brasil
Servidor(es):
57173931/Adelino José Loureiro Neto (SD BM) / 5.0 diárias (Completa) / de 31/03/2010 a 05/04/2010
5211506/Adiel Lima de Azevedo (SGT BM) / 5.0 diárias (Completa) / de 31/03/2010 a 05/04/2010
5601053/Alcindo Seabra da Silva (CB BM) / 6.0 diárias (Alimentação) / de 31/03/2010 a 05/04/2010
57173854/Antônio Alex Pinheiro dos Santos (SD BM) / 5.0 diárias (Completa) / de 31/03/2010 a 05/04/2010
5827191/Antônio Jorge da Câmara Silva (SD BM) / 6.0 diárias (Alimentação) / de 31/03/2010 a 05/04/2010
5421616/Denilson Batista Rodrigues Ferreira (CB BM) / 6.0 diárias (Alimentação) / de 31/03/2010 a 05/04/2010
5623600/Edér Neves Batista (CB BM) / 6.0 diárias (Alimentação) / de 31/03/2010 a 05/04/2010
5188571/Edivaldo dos Santos Cardoso (Maj BM) / 5.0 diárias (Completa) / de 31/03/2010 a 05/04/2010
5430364/Edivaldo Vasconcelos Nunes Filho (CB BM) / 5.0 diárias (Completa) / de 31/03/2010 a 05/04/2010
5267692/Evaldo Bastos Ferreira (CAP BM) / 6.0 diárias (Alimentação) / de 31/03/2010 a 05/04/2010
5817161/Fabricao da Silva Nascimento (TEN BM) / 5.0 diárias (Completa) / de 31/03/2010 a 05/04/2010
5601444/Francisco Delmiro dos Reis Melo (CB BM) / 6.0 diárias (Alimentação) / de 31/03/2010 a 05/04/2010
5601312/Gilberto da Silva Nascimento (CB BM) / 6.0 diárias (Alimentação) / de 31/03/2010 a 05/04/2010
5621011/Gilvandro Pereira de Miranda (CB BM) / 5.0 diárias (Completa) / de 31/03/2010 a 05/04/2010
5601495/Ivan da Costa Ferreira (CB BM) / 6.0 diárias (Alimentação) / de 31/03/2010 a 05/04/2010
5601053/Ivan Nogueira Saraiva (CB BM) / 6.0 diárias (Alimentação) / de 31/03/2010 a 05/04/2010
5399181/José Heveraldo G. da Conceição (SUB TEN BM) / 6.0 diárias (Alimentação) / de 31/03/2010 a 05/04/2010
5395950/José Ivan dos Santos (SGT BM) / 5.0 diárias (Completa) / de 31/03/2010 a 05/04/2010
5421780/José Maria Pinto dos Santos (CB BM) / 6.0 diárias (Alimentação) / de 31/03/2010 a 05/04/2010
5601371/José Valdecy Paulino de Santana (SGT BM) / 6.0 diárias (Alimentação) / de 31/03/2010 a 05/04/2010
3389278/José Valdemar Paulino Santana (SGT BM) / 6.0 diárias (Alimentação) / de 31/03/2010 a 05/04/2010
5608970/Mário Claudino Macêdo das N. Barata (CB BM) / 6.0 diárias (Alimentação) / de 31/03/2010 a 05/04/2010
5211395/Marivado Pereira da Costa (SGT BM) / 5.0 diárias (Completa) / de 31/03/2010 a 05/04/2010
5119227/Maurício Augusto Nazário Moraes (TEN BM) / 6.0 diárias (Alimentação) / de 31/03/2010 a 05/04/2010
5608988/Nizan dos Santos Reis (CB BM) / 6.0 diárias (Alimentação) / de 31/03/2010 a 05/04/2010
3389316/Orlando Nogueira Monteiro (SGT BM) / 6.0 diárias (Alimentação) / de 31/03/2010 a 05/04/2010
5209412/Paulo Sérgio Palmeira da Costa (CB BM) / 5.0 diárias (Completa) / de 31/03/2010 a 05/04/2010
5119715/Raimundo Iomar Furtado (CB BM) / 6.0 diárias (Alimentação) / de 31/03/2010 a 05/04/2010
57189197/Sérgio da Silva Oliveira (SD BM) / 6.0 diárias (Alimentação) / de 31/03/2010 a 05/04/2010
5210461/Sérgio Pantoja da Silva (CB BM) / 6.0 diárias (Alimentação) / de 31/03/2010 a 05/04/2010
5421535/Sidney Ferreira Rodrigues (CB BM) / 6.0 diárias (Alimentação) / de 31/03/2010 a 05/04/2010
57173366/Thiago Victor da Silva Lima (SD BM) / 5.0 diárias (Completa) / de 31/03/2010 a 05/04/2010
5621003/Uziel da Silva Oeiras (CB BM) / 6.0 diárias (Alimentação) / de 31/03/2010 a 05/04/2010
57191258/Victor Flávio Ferreira Aracati (SD BM) / 5.0 diárias (Completa) / de 31/03/2010 a 05/04/2010
Ordenador: Paulo Gerson Novaes de Almeida

TORNAR SEM EFEITO
NÚMERO DE PUBLICAÇÃO: 94687

TORNAR SEM EFEITO A PUBLICAÇÃO Nº 93.637 DE 20/04/2010, PUBLICADA NO DIÁRIO OFICIAL Nº 31.649 DE 20/04/2010

DIÁRIA
NÚMERO DE PUBLICAÇÃO: 94906

PORTARIA: 082

Objetivo: A serviço da Coordenadoria Estadual de Defesa Civil
Fundamento Legal: Decreto Estadual nº 2.539, de 20 de maio de 1994 e Portaria nº 419-GS/SEAD, de 11 de julho de 2007
Origem: BELÉM/PA - BRASIL
Destino(s): Parauapebas/PA - Brasil<br
Servidor(es): 53996291/Antônio Marcos Souza Silva (CB BM) / 5.0 diárias (Completa) / de 23/02/2010 a 28/02/2010
52101511/Jocélio Harley Navegantes (2º Sgt BM) / 5.0 diárias (Completa) / de 23/02/2010 a 28/02/2010<br
Ordenador: Paulo Gerson Novaes de Almeida

**DIÁRIA
NÚMERO DE PUBLICAÇÃO: 94965**

Portaria: 084
Objetivo: A serviço da Coordenadoria Estadual de Defesa Civil
Fundamento Legal: Decreto Estadual nº 2.539, de 20 de maio de 1994 e Portaria nº 419-GS/SEAD, de 11 de julho de 2007
Origem: BELÉM/PA - BRASIL
Destino(s): Santarém/PA - Brasil<br
Servidor(es): 53981341/Marcio Alberto Carvalho da Silva (Subten BM) / 7.0 diárias (Completa) / de 24/02/2010 a 03/03/2010<br
Ordenador: Paulo Gerson Novaes de Almeida

**DIÁRIA
NÚMERO DE PUBLICAÇÃO: 95012**

Portaria: 089
Objetivo: A serviço da Coordenadoria Estadual de Defesa Civil
Fundamento Legal: Decreto Estadual nº 2.539, de 20 de maio de 1994 e Portaria nº 419-GS/SEAD, de 11 de julho de 2007
Origem: BELÉM/PA - BRASIL
Destino(s): São Miguel do Guamá/PA - Brasil<br
Servidor(es): 58171291/Fábio Cardoso de Moraes (1º Ten BM) / 3.0 diárias (Completa) / de 01/03/2010 a 04/03/2010
54386081/José Ribamar de Holanda Oliveira (CB BM) / 3.0 diárias (Completa) / de 01/03/2010 a 04/03/2010<br
Ordenador: Paulo Gerson Novaes de Almeida

**DIÁRIA
NÚMERO DE PUBLICAÇÃO: 95025**

Portaria: 116
Objetivo: A serviço da Coordenadoria Estadual de Defesa Civil
Fundamento Legal: Decreto Estadual nº 2.539, de 20 de maio de 1994 e Portaria nº 419-GS/SEAD, de 11 de julho de 2007
Origem: BELÉM/PA - BRASIL
Destino(s): Itaituba/PA - Brasil<br
Servidor(es): 58171291/Fábio Cardoso de Moraes (1º Ten BM) / 5.0 diárias (Completa) / de 11/03/2010 a 16/03/2010
53981341/Marcio Alberto Carvalho da Silva (Subten BM) / 5.0 diárias (Completa) / de 11/03/2010 a 16/03/2010<br
Ordenador: Paulo Gerson Novaes de Almeida

**DIÁRIA
NÚMERO DE PUBLICAÇÃO: 95187**

Portaria: 088
Objetivo: A serviço da Coordenadoria Estadual de Defesa Civil
Fundamento Legal: Decreto Estadual nº 2.539, de 20 de maio de 1994 e Portaria nº 419-GS/SEAD, de 11 de julho de 2007
Origem: BELÉM/PA - BRASIL
Destino(s): Parauapebas/PA - Brasil<br
Servidor(es): 57045021/Edilson Lazaro Santos Silva (1º Sgt BM) / 3.0 diárias (Completa) / de 25/02/2010 a 28/02/2010
56024331/Edson Ricardo Alves da Silva (CB BM) / 3.0 diárias (Completa) / de 25/02/2010 a 28/02/2010<br
Ordenador: Paulo Gerson Novaes de Almeida

SUPERINTENDÊNCIA DO SISTEMA PENITENCIÁRIO DO ESTADO DO PARÁ

**DIÁRIA
NÚMERO DE PUBLICAÇÃO: 95196**

Portaria: 457
Objetivo: escoltar preso de justiça a fim participar de audiência na Comarca de Mãe do Rio/PA
Fundamento Legal: Art. 145, da Lei nº 5.810, de 24/01/1994
Origem: TOMÉ-AÇÚ/PA - BRASIL
Destino(s): MÃE DO RIO/PA - Brasil<br
Servidor(es): 8400426/MARCOS ANTONIO OKABE (MOTORISTA) / 0.5 diárias (Completa) / de 09/02/2010 a 09/02/2010
8400433/ROMERO PEIXOTO BRISON (AGENTE PRISIONAL) / 0.5 diárias (Completa) / de 09/02/2010 a 09/02/2010<br
Ordenador: JOSE GUILHERME MARQUES TAVARES

**DIÁRIA
NÚMERO DE PUBLICAÇÃO: 95208**

Portaria: 458
Objetivo: escoltar interno a fim de participar de audiência na Comarca de Mãe do Rio/PA
Fundamento Legal: Art. 145, da Lei nº 5.810, de 24/01/1994
Origem: PARAGOMINAS/PA - BRASIL
Destino(s): MÃE DO RIO/PA - Brasil<br
Servidor(es): 54191428/ANTONIO R. BORGES DOS SANTOS (AGENTE PRISIONAL) / 0.5 diárias (Completa) / de 17/03/2010 a 17/03/2010
5812143/ELIOSMAR GOMES FAGUNDES (MOTORISTA) / 0.5 diárias (Completa) / de 17/03/2010 a 17/03/2010
54188171/ERASMO CARLOS S. DE AQUINO (AGENTE PRISIONAL) / 0.5 diárias (Completa) / de 17/03/2010 a 17/03/2010<br
Ordenador: JOSE GUILHERME MARQUES TAVARES

**DIÁRIA
NÚMERO DE PUBLICAÇÃO: 95177**

Portaria: 456
Objetivo: escoltar preso de justiça a fim de participar de audiência na Comarca de Goianésia do Pará/PA
Fundamento Legal: Art. 145, da Lei nº 5.810, de 24/01/1994
Origem: TUCURUI/PA - BRASIL
Destino(s): GOIANÉSIA DO PARÁ/PA - Brasil<br
Servidor(es): 57210805/JOSÉ DOS SANTOS T. DE MORAES (MOTORISTA) / 0.5 diárias (Completa) / de 09/03/2010 a 09/03/2010
571745681/LINDERLEY SILVA DA COSTA (AGENTE PRISIONAL) / 0.5 diárias (Completa) / de 09/03/2010 a 09/03/2010
57174556/SINVALDO ALVES BARROSO (AGENTE PRISIONAL) / 0.5 diárias (Completa) / de 09/03/2010 a 09/03/2010<br
Ordenador: JOSE GUILHERME MARQUES TAVARES

**DIÁRIA
NÚMERO DE PUBLICAÇÃO: 95244**

Portaria: 461
Objetivo: escoltar interno a fim de participar de audiência de Instrução e Julgamento nas Comarcas de Ulianópolis e Paragominas/PA
Fundamento Legal: Art. 145, da Lei nº 5.810, de 24/01/1994
Origem: AMERICANO /PA - BRASIL
Destino(s): ULIANÓPOLI e PARAGOMINAS/PA - Brasil<br
Servidor(es): 5091705/MILTON BRAGA DE LIMA SOBRINHO (MOTORISTA) / 0.5 diárias (Completa) / de 04/03/2010 a 04/03/2010
57203959/ROSIVALDO DOS S. ANDRADE (AGENTE PRISIONAL) / 0.5 diárias (Completa) / de 04/03/2010 a 04/03/2010
5755085/SAMUEL ASSIS FARIAS LIMA (AGENTE PRISIONAL) / 0.5 diárias (Completa) / de 04/03/2010 a 04/03/2010<br
Ordenador: JOSE GUILHERME MARQUES TAVARES

**DIÁRIA
NÚMERO DE PUBLICAÇÃO: 95249**

Portaria: 462
Objetivo: escoltar interno a fim de participar de audiência de Instrução e Julgamento na Comarca de Vigia de Nazaré/PA
Fundamento Legal: Art. 15, da Lei nº 5.810, de 24/01/1994
Origem: AMERICANO/PA - BRASIL
Destino(s): VIGIA DE NAZARÉ/PA - Brasil<br
Servidor(es): 57220843/DIEGO BERNARDO PACHECO (AGENTE PRISIONAL) / 0.5 diárias (Completa) / de 10/02/2010 a 10/02/2010
41955/JELSON SALES DE LIMA (MOTORISTA) / 0.5 diárias (Completa) / de 10/02/2010 a 10/02/2010
5726123/MANOEL VITOR CASTRO BATISTA (AGENTE PRISIONAL) / 0.5 diárias (Completa) / de 10/02/2010 a 10/02/2010<br
Ordenador: JOSE GUILHERME MARQUES TAVARES

**DIÁRIA
NÚMERO DE PUBLICAÇÃO: 95229**

Portaria: 460
Objetivo: escoltar interno a fim de participar de audiência de Instrução e Julgamento na Comarca de Abaetetuba/PA
Fundamento Legal: Art. 145, da Lei nº 5.810, de 24/01/1994
Origem: AMERICANO/PA - BRASIL
Destino(s): ABAETETUBA/PA - Brasil<br
Servidor(es): 57201915/FLÁVIO SÉRGIO BULHÕES DE SENA (MOTORISTA) / 0.5 diárias (Completa) / de 12/03/2010 a 12/03/2010
54181673/RODRIGO DE SENA COSTA (AGENTE PRISIONAL) / 0.5 diárias (Completa) / de 12/03/2010 a 12/03/2010<br
Ordenador: JOSE GUILHERME MARQUES TAVARES

**DIÁRIA
NÚMERO DE PUBLICAÇÃO: 95220**

Portaria: 459
Objetivo: escoltar interno ao Presídio Estadual Metropolitano I, em Marituba/PA
Fundamento Legal: Art. 145, da Lei nº 5.810, de 24/01/1994
Origem: PARAGOMINAS/PA - BRASIL
Destino(s):

MARITUBA/PA - Brasil<br
Servidor(es): 5812143/ELIOSMAR GOMES FAGUNDES (MOTORISTA) / 0.5 diárias (Completa) / de 20/03/2010 a 20/03/2010
54188169/JOSÉ WALDECI DE SOUZA FREIRES (AGENTE PRISIONAL) / 0.5 diárias (Completa) / de 20/03/2010 a 20/03/2010<br
Ordenador: JOSE GUILHERME MARQUES TAVARES

**DIÁRIA
NÚMERO DE PUBLICAÇÃO: 95100**

Portaria: 455/2010
Objetivo: de escoltar internos a fim de participarem de audiência na Comarca de Mojú/PA
Fundamento Legal: Art. 145 da lei 5.810 de 24/01/1994
Origem: MARITUBA/PA - BRASIL
Destino(s): MOJU/PA - Brasil<br
Servidor(es): 54191040/JOSE MARIA FARO (AGENTE PRISIONAL) / 0.5 diárias (Completa) / de 25/03/2010 a 25/03/2010
54181622/JULIO CESAR SILVA CUIMAR (AGENTE PRISIONAL) / 0.5 diárias (Completa) / de 25/03/2010 a 25/03/2010<br
Ordenador: JOSE GUILHERME MARQUES TAVARES

**DIÁRIA
NÚMERO DE PUBLICAÇÃO: 94975**

Portaria: 454/2010
Objetivo: de escoltar internos de justiça a fim de participarem de audiência de Instrução e julgamento na Comarca de Brasil Novo/PA
Fundamento Legal: Art. 145 da lei 5.810 de 24/01/1994
Origem: ALTAMIRA/PA - BRASIL
Destino(s): BRASIL NOVO/PA - Brasil<br
Servidor(es): 54191234/EDILSON PEREIRA DA SILVA (AGENTE PRISIONAL) / 0.5 diárias (Completa) / de 11/02/2010 a 11/02/2010
5825395/LINDOVALDO DE MELO BANDEIRA (AGENTE PRISIONAL) / 0.5 diárias (Completa) / de 11/02/2010 a 11/02/2010
54191027/SEVERINO PEREIRA DA SILVA (MOTORISTA) / 0.5 diárias (Completa) / de 11/02/2010 a 11/02/2010<br
Ordenador: JOSE GUILHERME MARQUES TAVARES

**DIÁRIA
NÚMERO DE PUBLICAÇÃO: 94926**

Portaria: 451/2010
Objetivo: de escoltar internos a fim de serem transferidos ao Centro de Recuperação Americano III
Fundamento Legal: Art. 145 da lei 5.810 de 24/01/1994
Origem: TUCURUI/PA - BRASIL
Destino(s): SANTA IZABEL/PA - Brasil<br
Servidor(es): 5868777/DANIEL PEREIRA BARBOSA (MOTORISTA) / 0.5 diárias (Completa) / de 25/02/2010 a 25/02/2010
58687421/EDIVALDO LIMA DANTAS (AGENTE PRISIONAL) / 0.5 diárias (Completa) / de 25/02/2010 a 25/02/2010
5868343/HERIVELTON LUIS DA SILVA GOMES (AGENTE PRISIONAL) / 0.5 diárias (Completa) / de 25/02/2010 a 25/02/2010
5076455/LUIS SIDNEY GONZAGA ALBUQUERQUE (AGENTE PRISIONAL) / 0.5 diárias (Completa) / de 25/02/2010 a 25/02/2010<br
Ordenador: JOSE GUILHERME MARQUES TAVARES

**DIÁRIA
NÚMERO DE PUBLICAÇÃO: 94955**

Portaria: 453/2010
Objetivo: de escoltar presos de justiça a fim de participarem de audiência de Instrução e Julgamento na Comarca de Uruará/PA
Fundamento Legal: Art. 145 da lei 5.810 de 24/01/1994
Origem: ALTAMIRA/PA - BRASIL
Destino(s): URUARÁ/PA - Brasil<br
Servidor(es): 57175821/FABIO SILVA DE ALMEIDA (AGENTE PRISIONAL) / 0.5 diárias (Completa) / de 03/03/2010 a 03/03/2010
54191027/SEVERINO PEREIRA DA SILVA (MOTORISTA) / 0.5 diárias (Completa) / de 03/03/2010 a 03/03/2010
54183012/SUELIO COSTA BEZERRA (AGENTE PRISIONAL) / 0.5 diárias (Completa) / de 03/03/2010 a 03/03/2010<br
Ordenador: JOSE GUILHERME MARQUES TAVARES

**DIÁRIA
NÚMERO DE PUBLICAÇÃO: 94939**

Portaria: 452/2010
Objetivo: de conduzir servidor desta SUSIPE ao Município de Paragominas
Fundamento Legal: Art. 145 da lei 5.810 de 24/01/1994
Origem: BELEM/PA - BRASIL
Destino(s): PARAGOMINAS/PA - Brasil<br
Servidor(es): 54196394/CARLOS ALBERTO AMARAL DE OLIVEIRA JUNIOR (AGENTE PRISIONAL) / 0.5 diárias (Completa) / de 09/04/2010 a 09/04/2010<br
Ordenador: JOSE GUILHERME MARQUES TAVARES

**DIÁRIA
NÚMERO DE PUBLICAÇÃO: 94851**

Portaria: 448
Objetivo: rebocar a VTR da marca Boxer de placa JWD-7938 que encontrava-se parada na Casa Penal de Bragança, com problemas mecânicos
Fundamento Legal: Art. 145, da Lei nº 5.810, de 24/01/1994
Origem: BELÉM/PA - BRASIL
Destino(s): BRAGANÇA/PA - Brasil<br
Servidor(es): 57193103/AMARO VIEIRA SOARES JÚNIOR (MOTORISTA) / 0.5 diárias (Completa) / de 03/04/2010 a 03/04/2010
54193692/JOÃO CARLOS ALVES COSTA (MOTORISTA) / 0.5 diárias (Completa) / de 03/04/2010 a 03/04/2010<br
Ordenador: JOSE GUILHERME MARQUES TAVARES

**DIÁRIA
NÚMERO DE PUBLICAÇÃO: 94845**

Portaria: 447
Objetivo: transportar e entregar algemas e cadeados ao Centro de Recuperação de Paragominas
Fundamento Legal: Art. 145, da Lei nº 5.810, de 24/01/1994
Origem: BELÉM/PA - BRASIL
Destino(s): PARAGOMINAS/PA - Brasil<br
Servidor(es): 54193736/EDINELSON N. RAIOL CORDOVIL (MOTORISTA) / 0.5 diárias (Completa) / de 09/03/2010 a 09/03/2010<br
Ordenador: JOSE GUILHERME MARQUES TAVARES

**DIÁRIA
NÚMERO DE PUBLICAÇÃO: 94858**

Portaria: 449
Objetivo: conduzir servidor desta SUSIPE ao Município de Abaetetuba/PA
Fundamento Legal: Art. 145, da Lei nº 5.810 de 24/01/1994
Origem: BELÉM/PA - BRASIL
Destino(s): ABAETETUBA/PA - Brasil<br
Servidor(es): 57189036/MAYKO DEYVISON DE L. SANTOS (MOTORISTA) / 0.5 diárias (Completa) / de 26/03/2010 a 26/03/2010<br
Ordenador: JOSÉ GUILHERME MARQUES TAVARES

**DIÁRIA
NÚMERO DE PUBLICAÇÃO: 94866**

Portaria: 450
Objetivo: escoltar interno a fim de ser transferido ao CRA III, em Santa Izabel do Pará/PA
Fundamento Legal: Art. 145, da Lei nº 5.810, de 24/01/1994
Origem: TUCURUI/PA - BRASIL
Destino(s): SANTA IZABEL DO PARÁ/PA - Brasil<br
Servidor(es): 54191080/ARLANDES RIBEIRO SANCHES (AGENTE PRISIONAL) / 0.5 diárias (Completa) / de 19/02/2010 a 20/02/2010
54197102/BENICLÉO FARIAS DANTAS (MOTORISTA) / 0.5 diárias (Completa) / de 19/02/2010 a 20/02/2010
57174556/SINVALDO ALVES BARROSO (AGENTE PRISIONAL) / 0.5 diárias (Completa) / de 19/02/2010 a 20/02/2010<br
Ordenador: JOSÉ GUILHERME MARQUES TAVARES

**DIÁRIA
NÚMERO DE PUBLICAÇÃO: 94829**

Portaria: 446
Objetivo: transportar e entregar gêneros alimentícios, material de higiene e limpeza, etc. ao Centro de Recuperação de Salinópolis
Fundamento Legal: Art. 145, da Lei nº 5.810, de 24/01/1994
Origem: BELÉM/PA - BRASIL
Destino(s): SALINÓPOLIS/PA - Brasil<br
Servidor(es): 54181435/MARCOS ANTONIO V. DA CUNHA (MOTORISTA) / 0.5 diárias (Completa) / de 01/04/2010 a 01/04/2010<br
Ordenador: JOSE GUILHERME MARQUES TAVARES

**PORTARIA Nº 0402/2010-GAB. SUSIPE
NÚMERO DE PUBLICAÇÃO: 94712
PORTARIA Nº 0402/2010-GAB. SUSIPE
BELÉM, 08 DE FEVEREIRO DE 2010.**

Dr. JUSTINIANO ALVES JÚNIOR, Superintendente do Sistema Penitenciário do Pará, no uso de suas atribuições legais, previstas em lei, etc.

CONSIDERANDO o disposto da Lei nº 6.688 datada de 13 de Setembro de 2004;

CONSIDERANDO o teor do Ofício nº 0165/2010-GAB. SUSIPE, datado de 08/02/2010;

RESOLVE:
I - AFASTAR a servidora SÔNIA MÁRCIA BARBOSA DA SILVA, da Gerência do Curso de Ensino Profissionalizante, vinculado à Divisão de Educação Prisional, subordinada ao Núcleo de Reinserção Social - NRS, em virtude de pedido de exoneração do cargo ora ocupado;

II - DETERMINAR aos Núcleo de Reinserção Social - NRS e Núcleo de Gestão de Pessoas - NGP que tomem as devidas providências ao fiel cumprimento do presente ato.

DÊ-SE CIÊNCIA, PUBLIQUE-SE E CUMPRA-SE.

JUSTINIANO ALVES JUNIOR

Superintendente do Sistema Penitenciário do Estado do Pará

**SUPRIMENTO DE FUNDO
NÚMERO DE PUBLICAÇÃO: 94758**

Portaria: 480
Prazo para Aplicação (em dias): 30
Prazo para Prestação de Contas (em dias): 15
Servidor: MAURO BARBAS DA SILVA
Cargo: DIRETOR
Matrícula Funcional: 5180465
Recurso(s):
Programa de Trabalho Fonte do Recurso Natureza da Despesa Valor
03421121347520000 0101000000 339030 600.00
Ordenador: JUSTINIANO ALVES JUNIOR

**DEPARTAMENTO DE TRÂNSITO
DO ESTADO DO PARÁ****SUPRIMENTO DE FUNDO
NÚMERO DE PUBLICAÇÃO: 94774**

Portaria: 573/2010
Prazo para Aplicação (em dias): 30
Prazo para Prestação de Contas (em dias): 5
Servidor: Roseane de Fátima Cardoso Damaso Dantas
Cargo: Agente de Trânsito
Matrícula Funcional: 572003571
Recurso(s):
Programa de Trabalho Fonte do Recurso Natureza da Despesa Valor
06181118425900000 0261000000 339036 300.00
Ordenador: MARIA DENISE DA SILVEIRA

**COMUNICAÇÃO DE JULGAMENTO DAS PROPOSTAS
NÚMERO DE PUBLICAÇÃO: 94740**

A Comissão Permanente de Licitação do DETRAN-PA, designada pela PORTARIA Nº 064/2010 - DG/CDRH, comunica aos licitantes participantes do certame licitatório Convite nº 014/2010 cujo objeto é a contratação de empresa para prestação de serviços de engenharia de sinalização horizontal no Município de Soure, que foi considerada vencedora a empresa SINAMAZON COMÉRCIO E SERVIÇOS DE SINALIZAÇÃO DA AMAZÔNIA LTDA, por ter apresentado o menor preço e atendido todas as exigências do edital.

Belém, 22 de abril de 2010.
Carlos Roberto Gomes
Presidente da CPL
Visto:
ALBERTO CAMPOS RIBEIRO
Diretor Geral
DETRAN/PA

**DIÁRIA
NÚMERO DE PUBLICAÇÃO: 94821**

Portaria: 792/2010
Objetivo: Realizar ações periódicas de fiscalização de trânsito.
Fundamento Legal: Lei 5810/94
Origem: BELÉM/PA - BRASIL
Destino(s): Capanema/PA - Brasil<br
Servidor(es): 571983711/Ivan Carlos Feitosa Gomes (Agente de Trânsito) / 5.5 diárias (Completa) / de 07/01/2010 a 12/01/2010<br
Ordenador: MARIA DENISE DA SILVEIRA

**SUPRIMENTO DE FUNDO
NÚMERO DE PUBLICAÇÃO: 94787**

Portaria: 575/2010
Prazo para Aplicação (em dias): 30
Prazo para Prestação de Contas (em dias): 5
Servidor: Bruno de Carvalho Leite
Cargo: Agente de Trânsito
Matrícula Funcional: 541908342
Recurso(s):
Programa de Trabalho Fonte do Recurso Natureza da Despesa Valor
06181118425900000 0261000000 339030 600.00
06181118425900000 0261000000 339036 900.00
Ordenador: MARIA DENISE DA SILVEIRA

**SUPRIMENTO DE FUNDO
NÚMERO DE PUBLICAÇÃO: 94793**

Portaria: 576/2010
Prazo para Aplicação (em dias): 30
Prazo para Prestação de Contas (em dias): 5
Servidor: Gleydson Monção Araújo
Cargo: Agente de Trânsito
Matrícula Funcional: 572019661
Recurso(s):
Programa de Trabalho Fonte do Recurso Natureza da Despesa Valor
06181118425900000 0261000000 339036 300.00
Ordenador: MARIA DENISE DA SILVEIRA

**SUPRIMENTO DE FUNDO
NÚMERO DE PUBLICAÇÃO: 94768**

Portaria: 572/02010
Prazo para Aplicação (em dias): 30
Prazo para Prestação de Contas (em dias): 5
Servidor: André dos Reis Piquet
Cargo: Agente de Trânsito

Matrícula Funcional: 571982601
Recurso(s):
Programa de Trabalho Fonte do Recurso Natureza da Despesa Valor
06181118425900000 0261000000 339030 600.00
06181118425900000 0261000000 339036 600.00
Ordenador: MARIA DENISE DA SILVEIRA

**SUPRIMENTO DE FUNDO
NÚMERO DE PUBLICAÇÃO: 94780**

Portaria: 574/2010
Prazo para Aplicação (em dias): 30
Prazo para Prestação de Contas (em dias): 5
Servidor: Daniel Figueiredo Guerreiro
Cargo: Agente de Trânsito
Matrícula Funcional: 571987211
Recurso(s):
Programa de Trabalho Fonte do Recurso Natureza da Despesa Valor
06181118425900000 0261000000 339030 600.00
06181118425900000 0261000000 339033 800.00
06181118425900000 0261000000 339036 600.00
Ordenador: MARIA DENISE DA SILVEIRA

**SUPRIMENTO DE FUNDO
NÚMERO DE PUBLICAÇÃO: 94796**

Errata da Publicação Nº 93119
Dispensa: 11/2010
Data: 14/04/2010
Valor: 138.000,00
Objeto: Executar serviços de engenharia para manutenção preventiva e corretiva no aparelhos de ar condicionado instalados em prédios pertencentes ao DETRAN/PA.
Fundamento Legal: Artigo 24, inciso IV da Lei nº 8.666/93 e suas alterações.
Orçamento:
Programa de Trabalho Natureza da Despesa Fonte do Recurso Origem do Recurso
06181118425890000 339039 0261000000 Estadual
06181118425900000 339039 0261000000 Estadual
06122012545340000 339039 0261000000 Estadual

Contratado(s):
Nome: AS SERVIÇOS LTDA.
Endereço: Rod Br 316, Bairro: Centro, 16-D
CEP. 67200-000 - Marituba/PA
Telefone: 9132668936
Ordenador: ALBERTO CAMPOS RIBEIRO

**DIÁRIA
NÚMERO DE PUBLICAÇÃO: 94802**

Portaria: 793/2010
Objetivo: Dar suporte ao gerente no atendimento ao público nos sistemas SIDET e SISTRANSITO.
Fundamento Legal: Lei 5810/94
Origem: ALTAMIRA/PA - BRASIL
Destino(s): Medicilândia/PA - Brasil<br
Servidor(es): 571971561/Lindomar Andrade da Silva (Secretário) / 14.5 diárias (Completa) / de 01/03/2010 a 15/03/2010<br
Ordenador: MARIA DENISE DA SILVEIRA

**PORTARIA Nº 918/2010/DG/DUR/RENACH
NÚMERO DE PUBLICAÇÃO: 94622**

O Diretor das Unidades Regionalizadas deste Departamento de Trânsito do Estado do Pará, no uso de suas atribuições legais e, CONSIDERANDO o disposto no Art. 22, incisos I, II e X, da lei 9.503, de 23 de setembro de 1997, que instituiu o Código de Trânsito Brasileiro; acrescida da Lei nº 9.602, de 22 de fevereiro de 1998;

CONSIDERANDO o que estabelecem as Resoluções nº 168/2004, nº 074/98 art.12 do Conselho Nacional de Trânsito - CONTRAN, os termos da PORTARIA Nº 047/99 do Departamento Nacional de Trânsito - DENATRAN e demais atos normativos afins;
CONSIDERANDO o requerimento da empresa CENTRO DE FORMAÇÃO DE CONDUTORES NOVA MARABÁ LTDA, CNPJ Nº 03.996.035/0002-00, com nome de fantasia AUTO ESCOLA PIONEIRA, junto a este órgão;

R E S O L V E:
Art. 1.º RENOVAR o credenciamento do Centro de Formação de Condutores (CFC) PIONEIRA (FILIAL) (CLASSIFICAÇÃO A/B), registrado sob o Nº 357 junto a este Departamento de Trânsito, para ministrar os programas de formação e aperfeiçoamento teórico-técnico e/ ou prática de direção veicular a candidatos e condutores na 12ª Região Administrativa de Trânsito, com atuação no município de Parauapebas/PA, em tudo observada a legislação em vigor.

Art. 2.º O credenciamento a que se refere o ARTIGO 1º, terá validade de 01 (UM) ANO a contar da publicação desta portaria, salvo determinação contrária do Departamento de Trânsito do Estado do Pará - DETRAN/PA, desde que atendidas todas as exigências da Legislação em vigor.

Art. 3.º Ficam revogadas as disposições em contrário.

Dê-se ciência, publique-se, registre-se e cumpra-se.

Belém, 19 de abril de 2010.

JOERCIO FONTINELLE BARBALHO

Diretor de Unidades Regionalizadas

**COMUNICAÇÃO DE JULGAMENTO DAS PROPOSTAS
NÚMERO DE PUBLICAÇÃO: 94632**

A Comissão Permanente de Licitação do DETRAN-PA, designada pela PORTARIA Nº 064/2010 - DG/CDRH, comunica aos

licitantes participantes do certame licitatório Convite nº 018/2010 cujo objeto é a contratação de empresa para prestação de serviços de engenharia de sinalização vertical e horizontal no Município de Curuçã, que foi considerada vencedora a empresa BEL CASA COMÉRCIO SERVIÇO E CONSTRUÇÃO CIVIL LTDA, por ter apresentado o menor preço e atendido todas as exigências do edital.

Belém, 22 de abril de 2010.

Carlos Roberto Gomes
Presidente da CPL
Visto: ALBERTO CAMPOS RIBEIRO
Diretor Geral
DETRAN/PA

**DIÁRIA
NÚMERO DE PUBLICAÇÃO: 94840**

Portaria: 785/2010
Objetivo: Prevenir e reprimir a prática de infrações de trânsito.
Fundamento Legal: Lei 5810/94
Origem: BELÉM/PA - BRASIL
Destino(s): Breu Branco/PA - Brasil<br
Servidor(es):
572149111/Cláudio Roberto Mesquita da Silva (Agente de Trânsito) / 14.5 diárias (Completa) / de 13/04/2010 a 27/04/2010
572002291/Edson Itamar Barradas da Silva (Agente de Trânsito) / 14.5 diárias (Completa) / de 13/04/2010 a 27/04/2010
571986131/Inivens Nazaré dos Santos Andrade (Agente de Trânsito) / 14.5 diárias (Completa) / de 13/04/2010 a 27/04/2010
572149571/Luiz Vinícius Moreira de Abreu (Agente de Trânsito) / 14.5 diárias (Completa) / de 13/04/2010 a 27/04/2010
572003441/Otaviane Soares Pinheiro (Agente de Trânsito) / 14.5 diárias (Completa) / de 13/04/2010 a 27/04/2010
571982781/Rodolfo da Silveira Ferreira (Agente de Trânsito) / 14.5 diárias (Completa) / de 13/04/2010 a 27/04/2010<br
Ordenador: MARIA DENISE DA SILVEIRA

**DIÁRIA
NÚMERO DE PUBLICAÇÃO: 94949**

Portaria: 915/2010
Objetivo: Realizar ações de fiscalizações periódicas programadas pela DTO.
Fundamento Legal: Lei 5810/94
Origem: BELÉM/PA - BRASIL
Destino(s):
Altamira/PA - Brasil
Uruará/PA - Brasil<br
Servidor(es):
572003491/Allan Soares Monteiro (Agente de Trânsito) / 5.0 diárias (Completa) / de 10/02/2010 a 15/02/2010
572022231/Antonio Carlos da Cunha Figueiredo (Agente de Trânsito) / 5.0 diárias (Completa) / de 10/02/2010 a 15/02/2010
572002341/Ednelson Amaral Serrão (Agente de Trânsito) / 5.0 diárias (Completa) / de 10/02/2010 a 15/02/2010
572002311/Esmerinda Angélica Diniz Carvalho (Agente de Trânsito) / 5.0 diárias (Completa) / de 10/02/2010 a 15/02/2010
572052161/Illmar Anaisy Araújo Borges (Agente de Trânsito) / 5.0 diárias (Completa) / de 10/02/2010 a 15/02/2010
32682171/Maria Alice da Costa Silva (ADM/03) / 5.0 diárias (Completa) / de 10/02/2010 a 15/02/2010
571932742/Nei Eduardo Trindade do Rosário (Agente de Trânsito) / 5.0 diárias (Completa) / de 10/02/2010 a 15/02/2010<br
Ordenador: MARIA DENISE DA SILVEIRA

**DIÁRIA
NÚMERO DE PUBLICAÇÃO: 94973**

Portaria: 794/2010
Objetivo: Exercer a função de vistoriador.
Fundamento Legal: Lei 5810/94
Origem: ALTAMIRA/PA - BRASIL
Destino(s):
Uruará/PA - Brasil<br
Servidor(es):
572015181/Adauto Alves de Araújo (Vistoriador) / 14.5 diárias (Completa) / de 30/01/2010 a 13/02/2010<br
Ordenador: MARIA DENISE DA SILVEIRA

**DIÁRIA
NÚMERO DE PUBLICAÇÃO: 94984**

Portaria: 799/2010
Objetivo: Realizar ações de apoio administrativo para equipe de fiscalização, nos parques de retenção.
Fundamento Legal: Lei 5810/94
Origem: BELÉM/PA - BRASIL
Destino(s):
Altamira/PA - Brasil
Itaituba/PA - Brasil
Novo Progresso/PA - Brasil<br
Servidor(es):
541928152/Alexandre da Silva Faria (Assist. Adm.) / 14.5 diárias (Completa) / de 01/05/2010 a 15/05/2010
55696562/Osvaldineia Carmen Alves Machado (Administrador) / 14.5 diárias (Completa) / de 01/05/2010 a 15/05/2010<br
Ordenador: MARIA DENISE DA SILVEIRA

**DIÁRIA
NÚMERO DE PUBLICAÇÃO: 94989**

Portaria: 795/2010
Objetivo: Realizar vistoria em fábrica de placas para fins de credenciamento no DETRAN/PA.
Fundamento Legal: Lei 5810/94
Origem: BELÉM/PA - BRASIL
Destino(s):
Novo Repartimento/PA - Brasil<br
Servidor(es):
571930761/Lucilena Ferreira de Andrade (Eng. Civil) / 4.5 diárias (Completa) / de 19/04/2010 a 23/04/2010<br
Ordenador: MARIA DENISE DA SILVEIRA

**DIÁRIA
NÚMERO DE PUBLICAÇÃO: 94969**

Portaria: 788/2010
Objetivo: Prevenir e reprimir a prática de infrações de trânsito.
Fundamento Legal: Lei 5810/94
Origem: BELÉM/PA - BRASIL
Destino(s):
Tailândia/PA - Brasil<br
Servidor(es):
572002701/Celso Luis dos Santos Matos (Agente de Trânsito) / 14.5 diárias (Completa) / de 13/04/2010 a 27/04/2010
572022441/Gabriel Naiff Bittencourt Ferreira (Agente de Trânsito) / 14.5 diárias (Completa) / de 13/04/2010 a 27/04/2010
572004601/Hélio Franco Lira (Agente de Trânsito) / 14.5 diárias (Completa) / de 13/04/2010 a 27/04/2010
572122802/Joelma Lima Barbosa dos Passos (Agente de Trânsito) / 14.5 diárias (Completa) / de 13/04/2010 a 27/04/2010
571921732/Josélia Mara Teles Melo (Agente de Trânsito) / 14.5 diárias (Completa) / de 13/04/2010 a 27/04/2010
572022861/Márcio Odílio Cerveira de Oliveira (Agente de Trânsito) / 14.5 diárias (Completa) / de 13/04/2010 a 27/04/2010<br
Ordenador: MARIA DENISE DA SILVEIRA

**SUPRIMENTO DE FUNDO
NÚMERO DE PUBLICAÇÃO: 95023**

Portaria: 807/2010
Prazo para Aplicação (em dias): 30
Prazo para Prestação de Contas (em dias): 5
Servidor: Diego do Nascimento Lima
Cargo: Assist. Adm.
Matrícula Funcional: 555900861
Recurso(s):
Programa de Trabalho Fonte do Recurso Natureza da Despesa Valor
0618111842590000 0261000000 339036 2,000.00
Ordenador: MARIA DENISE DA SILVEIRA

**SUPRIMENTO DE FUNDO
NÚMERO DE PUBLICAÇÃO: 95021**

Portaria: 806/2010
Prazo para Aplicação (em dias): 30
Prazo para Prestação de Contas (em dias): 5
Servidor: José Luiz Pinto Marques Neto
Cargo: Assist. Adm.
Matrícula Funcional: 555885091
Recurso(s):
Programa de Trabalho Fonte do Recurso Natureza da Despesa Valor
0618111842590000 0261000000 339036 2,000.00
Ordenador: MARIA DENISE DA SILVEIRA

**DIÁRIA
NÚMERO DE PUBLICAÇÃO: 95011**

Portaria: 798/2010
Objetivo: Itinerante para realização de exames teóricos.
Fundamento Legal: Lei 5810/94
Origem: ITAITUBA/PA - BRASIL
Destino(s):
Jacareacanga/PA - Brasil
Novo Progresso/PA - Brasil
Placas/PA - Brasil
Rurópolis/PA - Brasil
Trairão/PA - Brasil<br
Servidor(es):
045381/Ed Carlos Braga dos Santos (A Disp s/ônus) / 14.5 diárias (Completa) / de 12/02/2010 a 26/02/2010<br
Ordenador: MARIA DENISE DA SILVEIRA

**DIÁRIA
NÚMERO DE PUBLICAÇÃO: 94994**

Portaria: 796/2010
Objetivo: Substituir o gerente, durante o período em que o mesmo estará em gozo de férias.
Fundamento Legal: Lei 5810/94
Origem: MARABÁ/PA - BRASIL
Destino(s):
São Geraldo do Araguaia/PA - Brasil<br
Servidor(es):
32677331/Maria Ivonete Lira Farias (ASA/04) / 14.5 diárias (Completa) / de 20/01/2010 a 03/02/2010<br
Ordenador: MARIA DENISE DA SILVEIRA

**DIÁRIA
NÚMERO DE PUBLICAÇÃO: 95000**

Portaria: 797/2010
Objetivo: Substituir o gerente, durante período que o mesmo

estará em gozo de férias.
Fundamento Legal: Lei 5810/94
Origem: MARABÁ/PA - BRASIL
Destino(s):
São Geraldo do Araguaia/PA - Brasil<br
Servidor(es):
32677331/Maria Ivonete Lira Farias (ASA/04) / 14.5 diárias (Completa) / de 05/01/2010 a 19/01/2010<br
Ordenador: MARIA DENISE DA SILVEIRA

**DIÁRIA
NÚMERO DE PUBLICAÇÃO: 95031**

Errata da Publicação Nº 31648
Portaria: 778/2010
Objetivo: Fiscalizar o trânsito.
Fundamento Legal: Lei 5810/94
Origem: MARITUBA/PA - BRASIL
Destino(s):
Benevides/PA - Brasil
Mosqueiro/PA - Brasil<br
Servidor(es):
56739093/Eríc Alexandre Martins Miranda (Gerente) / 3.5 diárias (Completa) / de 01/04/2010 a 04/04/2010<br
Ordenador: MARIA DENISE DA SILVEIRA

**DIÁRIA
NÚMERO DE PUBLICAÇÃO: 95048**

Portaria: 650/2010
Objetivo: Participar da campanha de educação para o trânsito.
Fundamento Legal: Lei 5810/94
Origem: BELÉM/PA - BRASIL
Destino(s):
Jacundá/PA - Brasil<br
Servidor(es):
0058166703/Alba Pontes Bezerra (Agente de Educ.) / 14.5 diárias (Completa) / de 12/01/2010 a 26/01/2010
0555884911/Ana Mellina Nascimento Ximenes (Assist. Adm.) / 14.5 diárias (Completa) / de 12/01/2010 a 26/01/2010
808455771/Eliene Carvalho Moura (Assist. Adm.) / 14.5 diárias (Completa) / de 12/01/2010 a 26/01/2010
541934142/Haroldo Abreu Matta Junior (Agente Educ.) / 14.5 diárias (Completa) / de 12/01/2010 a 26/01/2010
571966861/João Batista Figueiredo Veiga (Sociólogo) / 14.5 diárias (Completa) / de 12/01/2010 a 26/01/2010
572115071/Klenna da Silva Castro (agente de Educ.) / 14.5 diárias (Completa) / de 12/01/2010 a 26/01/2010<br
Ordenador: MARIA DENISE DA SILVEIRA

**TERMINO DE VÍNCULO DE SERVIDOR
NÚMERO DE PUBLICAÇÃO: 95241**

Ato: PORTARIA Nº 880/2010-DG/CDRH
Término Vínculo: 19/04/2010
Tipo: Termino de Vínculo de Servidor
Motivo: EXONERAÇÃO, A PEDIDO.
Orgão: DEPARTAMENTO DE TRANSITO DO ESTADO DO PARA
Servidor(es):
Concurso / Ronald John Davidson (MOTORISTA)<br
Ordenador: ALBERTO CAMPOS RIBEIRO

**TERMINO DE VÍNCULO DE SERVIDOR
NÚMERO DE PUBLICAÇÃO: 95217**

Ato: PORTARIA Nº 920/2010-DG/CDRH
Término Vínculo: 20/04/2010
Tipo: Termino de Vínculo de Servidor
Motivo: EXONERAÇÃO, A PEDIDO.
Orgão: DEPARTAMENTO DE TRANSITO DO ESTADO DO PARA
Servidor(es):
Concurso / Raimundo Ferreira Valentim Neto (MOTORISTA)<br
Ordenador: ALBERTO CAMPOS RIBEIRO



**DISPENSA DE LICITAÇÃO
NÚMERO DE PUBLICAÇÃO: 95211**

Dispensa: 23/2010
Data: 13/04/2010
Valor: 9.000,00
Objeto: CONTRATAÇÃO DO SERVIÇO DE FRETAMENTO AÉREO DE TEREZINA/PI PARA BELÉM/PA, PARA TRANSLADO DO CORPO E ACOMPANHANTE PARA OS SERVIÇOS FUNERAIS EM BELÉM
Fundamento Legal: LEI Nº 8.666/93, ART. 24, INCISO IV
Data de Ratificação: 13/04/2010
Orçamento:
Programa de Trabalho Natureza da Despesa Fonte do Recurso Origem do Recurso
1030211852610000 339039 0149001609 Federal
Contratado(s):
Nome: MEGA LINHAS AÉREAS LTDA
Endereço: Av Rui Barbosa, Bairro: Centro, 763
CEP. 68005-080 - Santarém/PA
Telefone: 9236516514
Ordenador: MARIA SÍLVIA MARTINS COMARÚ LEAL

HOMOLOGAÇÃO DO PREGÃO ELETRÔNICO Nº 005/ LACEN/2010.**NÚMERO DE PUBLICAÇÃO: 95155**

OBJETO: Aquisição de MATERIAL DE CONSUMO – TONER E CILINDRO PARA IMPRESSORAS, VISANDO ATENDER AS NECESSIDADES DO LABORATÓRIO CENTRAL DO ESTADO DO PARÁ – Núcleo Tecnológico de Informática - NTI, conforme condições estabelecidas neste Edital e seus Anexos.
FIRMA (S) VENCEDORA (S):
01- SUPRIVIX - SUPRIMENTOS DE INFORMATICA LTDA ME - (CNPJ: 08.409.907/0001-76 - VALOR: R\$ 934,00);
02- PORT. DISTRIBUIDORA DE INFORMATICA E PAPELARIA LTDA - (CNPJ: 08.228.010/0001-90- VALOR: R\$ 511,00);
03- RIDATA & ART SUPRI COMERCIO E SUPRIMENTOS PARA INFORMAT - (CNPJ: 08.491.345/0001-05 - VALOR: R\$ 1.599,00);
04- CPRINTER INFORMATICA E COMERCIO LTDA. - EPP - (CNPJ: 08.649.657/0001-96 - VALOR: R\$ 2.249,00);
05- MDJ - SUPRIMENTOS DE INFORMATICA LTDA - EPP - (CNPJ: 10.406.176/0001-00 - VALOR: R\$ 1.198,00);
06- MULTI CORES SUPRIMENTOS PARA INFORMATICA LTDA-ME - (CNPJ: 11.658.951/0001-79 - VALOR: R\$ 2.179,45);
TOTAL DO PREGÃO ELETRÔNICO Nº 005/LACEN/2010: R\$ 8.670,45 (OITO MIL, SEISCENTOS E SETENTA REAIS E QUARENTA E CINCO CENTAVOS).
Belém (PA), 22/04/2010.
KLEYFFSON ALVES DE MIRANDA - Diretor do LACEN/PA

DIÁRIA**NÚMERO DE PUBLICAÇÃO: 95156**

Portaria: 535
Objetivo: REUNIR COM A EQUIPE DE GDI E A COMISSÃO DE PLANTÃO DO HOSPITAL DE CAMETÁ.
Fundamento Legal: DECRETO Nº 2.819 DE 06 DE SETEMBRO DE 1994.
Origem: BELEM/PA - BRASIL
Destino(s): CAMETA/PA - Brasil<br
Servidor(es): 32026743/MARIA DA CONCEIÇÃO DE SOUZA VIANNA (ASSISTENTE SOCIAL) / 2,5 diárias (Completa) / de 09/03/2010 a 11/03/2010<br
Ordenador: Cláudio do Nascimento Vale

DIÁRIA**NÚMERO DE PUBLICAÇÃO: 95158**

Portaria: 536
Objetivo: VISITAR A URE ISMAEL ARAÚJO, CAPS SANTARÉM E 9º CRS, E AINDA AUDITAR OS ÚLTIMOS PAGAMENTOS DE GDI AOS SERVIDORES LOTADOS NESSES ESTABELECIMENTOS.
Fundamento Legal: DECRETO Nº 2.819 DE 06 DE SETEMBRO DE 1994.
Origem: BELEM/PA - BRASIL
Destino(s): SANTAREM/PA - Brasil<br
Servidor(es): 541935501/ROBSON DE SOUZA RODRIGUES (AGENTE ADMINISTRATIVO) / 4,5 diárias (Completa) / de 22/03/2010 a 26/03/2010<br
Ordenador: Cláudio do Nascimento Vale

HOMOLOGAÇÃO DO PREGÃO ELETRÔNICO Nº 012/ LACEN/2010.**NÚMERO DE PUBLICAÇÃO: 95145**

OBJETO Aquisição de MATERIAL DE CONSUMO – TIRA REAGENTE PARA IDENTIFICAÇÃO MICROBIANA, TESTES ANTIBIOGRAMAS POSITIVO E NEGATIVO E SOLUÇÃO TAMPÃO, PARA ATENDER AS NECESSIDADE DA DBM – SEÇÃO DE BACTERIOLOGIA E MICOLOGIA, conforme condições estabelecidas no Edital e seus Anexos.
FIRMA (S) VENCEDORA (S):
01- MARIO S. M. DE OLIVEIRA COMERCIO- (CNPJ: 01.138.711/0001-90);
TOTAL DO PREGÃO ELETRONICO Nº 012/LACEN/2009 - R\$ 62.200,00 (SESSENTA E DOIS MIL E DUZENTOS REAIS).
Belém (PA), 22/04/2010.
KLEYFFSON ALVES DE MIRANDA - Diretor do LACEN/PA

DIÁRIA**NÚMERO DE PUBLICAÇÃO: 95149**

Portaria: 533
Objetivo: CONDUZIR A EQUIPE DO DRH QUE IRÁ REUNIR COM A EQUIPE DE GDI E A COMISSÃO DE PLANTÃO DO HOSPITAL DE CAMETÁ.
Fundamento Legal: DECRETO Nº 2.819 DE 06 DE SETEMBRO DE 1994.
Origem: BELEM/PA - BRASIL
Destino(s): CAMETA/PA - Brasil<br
Servidor(es): 571934141/FRANCISCO PAULO SERRÃO MOURÃO (MOTORISTA) / 2,5 diárias (Completa) / de 09/03/2010 a 11/03/2010<br
Ordenador: Cláudio do Nascimento Vale

DISPENSA DE LICITAÇÃO**NÚMERO DE PUBLICAÇÃO: 95235**

Dispensa: 22/2010
Data: 13/04/2010
Valor: 22.263,12

Objeto: AQUISIÇÃO DO MEDICAMENTO INTERFERON PEGUILADO 180 MCG.
Fundamento Legal: LEI Nº 8.666/93, ART. 24, INCISO IV
Data de Ratificação: 13/04/2010
Orçamento:
Programa de Trabalho Natureza da Despesa Fonte do Recurso Origem do Recurso
10302118526100000 339030 0103000000 Estadual
Contratado(s):
Nome: PRODUTOS ROCHE QUÍMICOS E FARMACÊUTICOS S/A
Endereço: R Cuiabá, Bairro: Bom Sucesso, S/N
CEP. 75045-190 - Anápolis/GO
Telefone: 1137194818

Ordenador: MARIA SÍLVIA MARTINS COMARÚ LEAL
ERRATA EDITAL DE CONVOCAÇÃO PÚBLICA Nº 01/2010
NÚMERO DE PUBLICAÇÃO: 95236

ERRATA
AO EDITAL DE CONVOCAÇÃO PÚBLICA Nº 01, DE 05 DE ABRIL DE 2010.
No item 3:
Onde se lê: "até às 12 horas do dia 07 de maio de 2010"
Leia-se: "até às 12 horas do dia 17 de maio de 2010"
PUBLIQUE-SE, REGISTRE-SE E CUMPRE-SE.
GABINETE DA SECRETÁRIA DE ESTADO DE SAÚDE PÚBLICA, em 22 de abril de 2010.
MARIA SILVIA MARTINS COMARÚ LEAL
Secretária de Estado de Saúde Pública

DIÁRIA**NÚMERO DE PUBLICAÇÃO: 95060**

Portaria: 526
Objetivo: IRÁ CONDUZIR OS TECNICOS DESTA COORDENAÇÃO ESTADUAL PARA O MUNICÍPIO DE IGUARAPÉ- MIRI. (FONTE: 0149001654)
Fundamento Legal: DECRETO Nº 2.819 DE 06 DE SETEMBRO DE 1994.
Origem: BELEM/PA - BRASIL
Destino(s): IGUARAPÉ MIRI/PA - Brasil<br
Servidor(es): 572056421/JOSE ANDRE DA SILVA PEREIRA (MOTORISTA) / 4,5 diárias (Completa) / de 22/03/2010 a 26/03/2010<br
Ordenador: Cláudio do Nascimento Vale

DIÁRIA**NÚMERO DE PUBLICAÇÃO: 95017**

Portaria: 103
Objetivo: CAPACITAR OS TÉCNICOS DE LABORATÓRIOS DOS MUNICÍPIOS PERTENCENTES AO 2º CRS, NO DIAGNÓSTICO DIFERENCIAL ENTRE LEISHMANIOSE TEGUMENTAR AMERICANA E INFECÇÕES FÚNGICAS.
FUNDAMENTO LEGAL: PORTARIA Nº 689 DE 20/05/1994 - DOE Nº 27723

Origem: BELÉM/PA - BRASIL
Destino(s): TOMÉ-AÇU/PA - Brasil<br
Servidor(es): 862581/Mario Brito Martins (Motorista) / 4,5 diárias (Completa) / de 26/04/2010 a 30/04/2010<br
Ordenador: KLEYFFSON ALVES DE MIRANDA

DIÁRIA**NÚMERO DE PUBLICAÇÃO: 95009**

Portaria: 102
Objetivo: CAPACITAR OS TÉCNICOS DE LABORATÓRIOS DOS MUNICÍPIOS PERTENCENTES AO 2º CRS, NO DIAGNÓSTICO DIFERENCIAL ENTRE LEISHMANIOSE TEGUMENTAR AMERICANA E INFECÇÕES FÚNGICAS.
Fundamento Legal: PORTARIA Nº 689 DE 20/05/1994 - DOE Nº 27723.
Origem: BELÉM/PA - BRASIL
Destino(s): TOMÉ-AÇU/PA - Brasil<br
Servidor(es): 541945511/Maria do Socorro Souza da Silva (Téc. Pat. Clínica) / 4,5 diárias (Completa) / de 26/04/2010 a 30/04/2010<br
Ordenador: KLEYFFSON ALVES DE MIRANDA

DIÁRIA**NÚMERO DE PUBLICAÇÃO: 95101**

Portaria: 532
Objetivo: CONDUZIR A SERVIDORA DO TFD ATÉ O MUNICÍPIO DE SÃO DOMINGOD DO CAPIM PARA REALIZAR TRABALHOS JUNTO AO TFD. FONTE:0103
Fundamento Legal: DECRETO Nº 2.819 DE 06 DE SETEMBRO DE 1994.
Origem: BELEM/PA - BRASIL
Destino(s): SÃO DOMINGOS DO CAPIM/PA - Brasil<br
Servidor(es): 51683331/PAULO MANOEL DE SOUZA (MOTORISTA) / 1,5 diárias (Completa) / de 22/03/2010 a 23/03/2010<br
Ordenador: Cláudio do Nascimento Vale

DIÁRIA**NÚMERO DE PUBLICAÇÃO: 95066**

Portaria: 527
Objetivo: IRÁ ATUAR NO CTA INTINERANTE NO MUNICÍPIO DE IGARAPÁ- MIRI. (FONTE: 0149001654)
Fundamento Legal: DECRETO Nº 2.819 DE 06 DE SETEMBRO DE 1994.

Origem: BELEM/PA - BRASIL
Destino(s): IGARAPÉ MIRI/PA - Brasil<br
Servidor(es): 000000000000/MARIA DE LOURDES ARAÚJO BARRETO (COLABORADORA EVENTUAL) / 4,5 diárias (Completa) / de 22/03/2010 a 26/03/2010<br
Ordenador: Cláudio do Nascimento Vale

DIÁRIA**NÚMERO DE PUBLICAÇÃO: 95069**

Portaria: 527
Objetivo: IRÁ ATUAR NO CTA INTINERANTE NO MUNICÍPIO DE IGARAPÁ- MIRI. (FONTE: 0149001654)
Fundamento Legal: DECRETO Nº 2.819 DE 06 DE SETEMBRO DE 1994.
Origem: BELEM/PA - BRASIL
Destino(s): IGARAPÉ MIRI/PA - Brasil<br
Servidor(es): 000000000000/RUBENITA DOS SANTOS COSTA (COLABORADORA EVENTUAL) / 4,5 diárias (Completa) / de 22/03/2010 a 26/03/2010<br
Ordenador: Cláudio do Nascimento Vale

DIÁRIA**NÚMERO DE PUBLICAÇÃO: 95074**

Portaria: 528
Objetivo: PARTICIPAR COMO PALESTRANTE NO EVENTO "ORGANIZAÇÃO DE REDE ESTADUAL DE ATENÇÃO INTEGRAL À MULHER EM SITUAÇÃO DE VIOLÊNCIA DOMÉSTICA E SEXUAL". (FONTE: 0333002343)
Fundamento Legal: DECRETO Nº 2.819 DE 06 DE SETEMBRO DE 1994.
Origem: BELEM/PA - BRASIL
Destino(s): BREVES/PA - Brasil<br
Servidor(es): 1028061/CLÉA DO SOCORRO NOBRE CALANDRINI DE AZEVEDO (ENFERMEIRA) / 4,5 diárias (Completa) / de 15/03/2010 a 19/03/2010<br
Ordenador: Cláudio do Nascimento Vale

DIÁRIA**NÚMERO DE PUBLICAÇÃO: 95143**

Portaria: 534
Objetivo: PARTICIPAR DA REUNIÃO COM A EQUIPE DE GDI E A COMISSÃO DE PLANTÃO DO REFERIDO HOSPITAL.
Fundamento Legal: DECRETO Nº 2.819 DE 06 DE SETEMBRO DE 1994.
Origem: BELEM/PA - BRASIL
Destino(s): CAMETA/PA - Brasil<br
Servidor(es): 541904041/WENDELL AZEVEDO DE MEDEIROS (AGENTE ADMINISTRATIVO) / 2,5 diárias (Completa) / de 09/03/2010 a 11/03/2010<br
Ordenador: Cláudio do Nascimento Vale

DIÁRIA**NÚMERO DE PUBLICAÇÃO: 95134**

Portaria: 530
Objetivo: CONDUZIR EQUIPE DE AUDITORES AO MUNICÍPIO DE MARITUBA/PA.
Fundamento Legal: DECRETO Nº 2.819 DE 06 DE SETEMBRO DE 1994.
Origem: BELEM/PA - BRASIL
Destino(s): MARITUBA/PA - Brasil<br
Servidor(es): 541913841/VITOR ELOI REIS DO COUTO (MOTORISTA) / 2,5 diárias (Completa) / de 01/03/2010 a 05/03/2010<br
Ordenador: Cláudio do Nascimento Vale

ATA DE REGISTRO DE PREÇOS Nº 06/2010**NÚMERO DE PUBLICAÇÃO: 95130****ATA DE REGISTRO DE PREÇOS Nº 06/2010**

PREGÃO Nº 264/2009
Ata de Registro de Preços, decorrente do Pregão Eletrônico para Registro de Preços nº 264/2009, Processo nº 250524/2009, homologado pela Secretária de Estado de Saúde Pública, em 18/03/2010, publicada no Diário Oficial do Estado nº 31631 de 24/03/2010.
OBJETO: AQUISIÇÃO DE SUPRIMENTOS DE INFORMÁTICA PARA ATENDER AS NECESSIDADES DA SESPA.
VIGÊNCIA: 18/03/2010 a 17/03/2011
Empresa 01: CIROMÓVEIS COMÉRCIO LTDA, CNPJ nº 04.085.070/0001-40, com sede à Av. Almirante Barroso, Mercado de São Braz, loja 01- Belém - PA, Telefone: (91) 3229-5000 email: cirom@amazon.com.br, representada pelo Sr.(a) Alleson Jorge Colares Figueira.

Item	Especificação	Qtd Global	Valor Unitário (R\$)	Valor Global (R\$)
112	PEN DRIVE, 2GB	200	30,00	6.000,00

Maria Sílvia Martins Comarú Leal
Ordenadora Responsável

DIÁRIA
NÚMERO DE PUBLICAÇÃO: 95131

Portaria: 529

Objetivo: VIAJAR PARA O MUNICIPIO DE MARITUBA/PA, PARA PROCEDEREM AUDITORIA NOS PROGRAMAS DA ATENÇÃO BÁSICA. FONTE:0103.

Fundamento Legal: DECRETO Nº 2.819 DE 06 DE SETEMBRO DE 1994.

Origem: BELEM/PA - BRASIL

Destino(s):

MARITUBA/PA - Brasil<br

Servidor(es):

57207871/OSMAR BARROSO NETTO (ENFERMEIRO) / 2.5 diárias (Completa) / de 01/03/2010 a 05/03/2010<br

Ordenador: Cláudio do Nascimento Vale

ATA DE REGISTRO DE PREÇOS Nº 11/2010**NÚMERO DE PUBLICAÇÃO: 95123****ATA DE REGISTRO DE PREÇOS Nº 11/2010****PREGÃO Nº 264/2009**

Ata de Registro de Preços, decorrente do Pregão Eletrônico para Registro de Preços nº 264/2009, Processo nº 250524/2009, homologado pela Secretária de Estado de Saúde Pública, em 18/03/2010, publicada no Diário Oficial do Estado nº 31631 de 24/03/2010.

OBJETO: AQUISIÇÃO DE SUPRIMENTOS DE INFORMÁTICA PARA ATENDER AS NECESSIDADES DA SESPA.

VIGÊNCIA: 18/03/2010 a 17/03/2011

Empresa 01: V&M INFORMÁTICA LTDA, CNPJ nº 06.177.718/0001-34, com sede à Av. Tuiuti nº 1370 Vila Moranguera - Maringá-PR - CEP 87040-360, Telefone: (44) 3026-1011

e-mail: greendata@greendata.com.br, representada pelo Sr.(a) Valquiria Kozar dos Santos

Item	Especificação	Qtd Global	Valor Unitário (R\$)	Valor Global (R\$)
14	FITA PARA IMPRESSORA MATRICIAL EPSON FX 1170 (REF. 8755) Deverá ser original do fabricante do equipamento, novo, sem uso e nas embalagens originais.	50	9,99	499,50

Maria Silvia Martins Comarú Leal

Ordenadora Responsável

DIÁRIA
NÚMERO DE PUBLICAÇÃO: 95125

Portaria: 529

Objetivo: VIAJAR PARA O MUNICIPIO DE MARITUBA/PA, PARA PROCEDEREM AUDITORIA NOS PROGRAMAS DA ATENÇÃO BÁSICA. FONTE:0103.

Fundamento Legal: DECRETO Nº 2.819 DE 06 DE SETEMBRO DE 1994.

Origem: BELEM/PA - BRASIL

Destino(s):

MARITUBA/PA - Brasil<br

Servidor(es):

5793521016/MARIA DA CONCEIÇÃO MOTTA CONCEIÇÃO (ENFERMEIRA) / 2.5 diárias (Completa) / de 01/03/2010 a 05/03/2010<br

Ordenador: Cláudio do Nascimento Vale

ATA DE REGISTRO DE PREÇOS Nº 04/2010**NÚMERO DE PUBLICAÇÃO: 95117****ATA DE REGISTRO DE PREÇOS Nº 04/2010****PREGÃO Nº 264/2009**

Ata de Registro de Preços, decorrente do Pregão Eletrônico para Registro de Preços nº 264/2009, Processo nº 250524/2009, homologado pela Secretária de Estado de Saúde Pública, em 18/03/2010, publicada no Diário Oficial do Estado nº 31631 de 24/03/2010.

OBJETO: AQUISIÇÃO DE SUPRIMENTOS DE INFORMÁTICA PARA ATENDER AS NECESSIDADES DA SESPA.

VIGÊNCIA: 18/03/2010 a 17/03/2011

Empresa 01: MASTER COM. IMP. E EXP. LTDA, CNPJ nº 01.149.110/0002-63, com sede à Av. Mascarenhas de Moraes, nº 1062, Bairro Imbiribeira - Recife - PE, CEP: 51.150-001, Telefone: (81) 3447-8000 e-mail: licitacao.masterprint@hotmail.com, representada pelo Sr.(a) Gizelda A. Ferreira.

Item	Especificação	Qtd Global	Valor Unitário (R\$)	Valor Global (R\$)
13	FITA PARA IMPRESSORA MATRICIAL EPSON LX 300, 300+, 300 + II (REF S015073). Deverá ser original do fabricante do equipamento, novo, sem uso e nas embalagens originais.	400	3,50	1.400,00
15	FITA PARA IMPRESSORA EPSON FX 2170, FX 2180 (REF. S015086) Deverá ser original do fabricante do equipamento, novo, sem uso e nas embalagens originais.	200	15,00	3.000,00

20	CARTUCHO PRETO PARA IMPRESSORA HP DESKJET 720 Deverá ser original do fabricante do equipamento, novo, sem uso e nas embalagens originais.	40	26,00	1.040,00
26	CARTUCHO PRETO PARA IMPRESSORA HP DESKJET 950 Deverá ser original do fabricante do equipamento, novo, sem uso e nas embalagens originais.	50	26,55	1.327,50
28	CARTUCHO PRETO PARA IMPRESSORA HP DESKJET 870 CXI Deverá ser original do fabricante do equipamento, novo, sem uso e nas embalagens originais.	50	26,00	1.300,00
37	CARTUCHO COLORIDO PARA IMPRESSORA HP DESKJET D1460 Deverá ser original do fabricante do equipamento, novo, sem uso e nas embalagens originais.	40	38,00	1.520,00
38	CARTUCHO PRETO PARA IMPRESSORA HP DESKJET D2460 (REF. C9352AL) Deverá ser original do fabricante do equipamento, novo, sem uso e nas embalagens originais.	50	27,60	1.380,00
40	CARTUCHO PRETO PARA IMPRESSORA HP DESKJET 3535 Deverá ser original do fabricante do equipamento, novo, sem uso e nas embalagens originais.	50	26,00	1.300,00
50	CARTUCHO PRETO PARA IMPRESSORA HP DESKJET 3845 Deverá ser original do fabricante do equipamento, novo, sem uso e nas embalagens originais.	68	35,10	842,40
51	CARTUCHO COLORIDO PARA IMPRESSORA HP DESKJET 3845 Deverá ser original do fabricante do equipamento, novo, sem uso e nas embalagens originais.	24	47,00	1.128,00
57	CARTUCHO COLORIDO PARA IMPRESSORA MULTIFUNCIONAL HP F4280 (REF. CC643WL) Deverá ser original do fabricante do equipamento, novo, sem uso e nas embalagens originais.	24	36,00	864,00
86	FITA PARA IMPRESSORA OKIDATA MICROLINE 321 TURBO Deverá ser original do fabricante do equipamento, novo, sem uso e nas embalagens originais.	150	10,00	1.500,00

Maria Silvia Martins Comarú Leal

Ordenadora Responsável

DIÁRIA
NÚMERO DE PUBLICAÇÃO: 95118

Portaria: 529

Objetivo: VIAJAR PARA O MUNICIPIO DE MARITUBA/PA, PARA PROCEDEREM AUDITORIA NOS PROGRAMAS DA ATENÇÃO BÁSICA. FONTE:0103.

Fundamento Legal: DECRETO Nº 2.819 DE 06 DE SETEMBRO DE 1994.

Origem: BELEM/PA - BRASIL

Destino(s):

MARITUBA/PA - Brasil<br

Servidor(es):

000000000000/MARCIA CRISTINA FREITAS BORGES (ENFERMEIRA) / 2.5 diárias (Completa) / de 01/03/2010 a 05/03/2010<br

Ordenador: Cláudio do Nascimento Vale

DIÁRIA
NÚMERO DE PUBLICAÇÃO: 95111

Portaria: 529

Objetivo: VIAJAR PARA O MUNICIPIO DE MARITUBA/PA, PARA PROCEDEREM AUDITORIA NOS PROGRAMAS DA ATENÇÃO BÁSICA. FONTE:0103.

Fundamento Legal: DECRETO Nº 2.819 DE 06 DE SETEMBRO DE 1994.

Origem: BELEM/PA - BRASIL

Destino(s):

MARITUBA/PA - Brasil<br

Servidor(es):

000000000000/ERCILIA SANTOS PEREIRA (ENFERMEIRA) / 2.5 diárias (Completa) / de 01/03/2010 a 05/03/2010<br

Ordenador: Cláudio do Nascimento Vale

DIÁRIA
NÚMERO DE PUBLICAÇÃO: 94957

Portaria: 525

Objetivo: IRÁ ATUAR NO CTA INTINERANTE NO MUNICIPIO DE IGARAPÉ MIRI. (FONTE: 0149001654)

Fundamento Legal: DECRETO Nº 2.819 DE 06 DE SETEMBRO DE 1994.

Origem: BELEM/PA - BRASIL

Destino(s):

IGARAPÉ MIRI/PA - Brasil<br

Servidor(es):

54194548/RICARDO ALEXANDRE MONTEIRO DE BRITO (TECNICO EM PATOLOGIA CLINICA) / 4.5 diárias (Completa) / de 22/03/2010 a 26/03/2010<br

Ordenador: Cláudio do Nascimento Vale

DIÁRIA
NÚMERO DE PUBLICAÇÃO: 94953

Portaria: 525

Objetivo: IRÁ ATUAR NO CTA INTINERANTE NO MUNICIPIO DE IGARAPÉ MIRI. (FONTE: 0149001654)

Fundamento Legal: DECRETO Nº 2.819 DE 06 DE SETEMBRO DE 1994.

Origem: BELEM/PA - BRASIL

Destino(s):

IGARAPÉ MIRI/PA - Brasil<br

Servidor(es):

572073091/PRYCYLLA NAYANE SOUSA DE BRITO (FARMACEUTICA) / 4.5 diárias (Completa) / de 22/03/2010 a 26/03/2010<br

Ordenador: Cláudio do Nascimento Vale

DIÁRIA
NÚMERO DE PUBLICAÇÃO: 94940

Portaria: 525

Objetivo: IRÁ ATUAR NO CTA INTINERANTE NO MUNICIPIO DE IGARAPÉ MIRI. (FONTE: 0149001654)

Fundamento Legal: DECRETO Nº 2.819 DE 06 DE SETEMBRO DE 1994.

Origem: BELEM/PA - BRASIL

Destino(s):

IGARAPÉ MIRI/PA - Brasil<br

Servidor(es):

50904741/JOSÉ AUGUSTO OLIVEIRA DE MÉLO (FARMACEUTICO) / 4.5 diárias (Completa) / de 22/03/2010 a 26/03/2010<br

Ordenador: Cláudio do Nascimento Vale

DIÁRIA
NÚMERO DE PUBLICAÇÃO: 94946

Portaria: 525

Objetivo: IRÁ ATUAR NO CTA INTINERANTE NO MUNICIPIO DE IGARAPÉ MIRI. (FONTE: 0149001654)

Fundamento Legal: DECRETO Nº 2.819 DE 06 DE SETEMBRO DE 1994.

Origem: BELEM/PA - BRASIL

Destino(s):

IGARAPÉ MIRI/PA - Brasil<br

Servidor(es):

53616642/MARIA ISABEL TAVARES RIBEIRO (FARMACEUTICA) / 4.5 diárias (Completa) / de 22/03/2010 a 26/03/2010<br

Ordenador: Cláudio do Nascimento Vale

DIÁRIA
NÚMERO DE PUBLICAÇÃO: 94934

Portaria: 525

Objetivo: IRÁ ATUAR NO CTA INTINERANTE NO MUNICIPIO DE IGARAPÉ MIRI. (FONTE: 0149001654)

Fundamento Legal: DECRETO Nº 2.819 DE 06 DE SETEMBRO DE 1994.

Origem: BELEM/PA - BRASIL

Destino(s):

IGARAPÉ MIRI/PA - Brasil<br

Servidor(es):

57791702/ANTONIO UBIRAJARA PAZ DA SILVA (MEDICO OTFAMOLOGISTA) / 4.5 diárias (Completa) / de 22/03/2010 a 26/03/2010<br

Ordenador: Cláudio do Nascimento Vale

DIÁRIA
NÚMERO DE PUBLICAÇÃO: 94921

Portaria: 522

Objetivo: CAPACITACAO DE SERVIDORES DAS REGIONAIS EM MECANICA DE MAQUINAS DE UBV PESADA E PORTATIL (MAQUINAS DE CONTROLE QUIMICO) (FONTE:0349001804)

Fundamento Legal: DECRETO Nº 2.819 DE 06 DE SETEMBRO DE 1994.

Origem: BELEM/PA - BRASIL

Destino(s):

CAPANEMA/PA - Brasil<br

Servidor(es):

000000000000/LUIZ CARLOS SOARES PEREIRA (GUARDA SANITARIO) / 2.5 diárias (Completa) / de 15/03/2010 a 17/03/2010<br

Ordenador: Cláudio do Nascimento Vale

DIÁRIA
NÚMERO DE PUBLICAÇÃO: 94929

Portaria: 525

Objetivo: IRÁ ATUAR NO CTA INTINERANTE NO MUNICIPIO DE IGARAPÉ MIRI. (FONTE: 0149001654)

Fundamento Legal: DECRETO Nº 2.819 DE 06 DE SETEMBRO DE 1994.

Origem: BELEM/PA - BRASIL

Destino(s):

IGARAPÉ MIRI/PA - Brasil<br

Servidor(es):

571907221/ALESSANDRA OLIVEIRA DAS CHAGAS (FARMACEUTICA) / 4.5 diárias (Completa) / de 22/03/2010 a 26/03/2010<br

Ordenador: Cláudio do Nascimento Vale

DIÁRIA
NÚMERO DE PUBLICAÇÃO: 94914

Portaria: 522

Objetivo: CAPACITACAO DE SERVIDORES DAS REGIONAIS EM MECANICA DE MAQUINAS DE UBV PESADA E PORTATIL

(MAQUINAS DE CONTROLE QUIMICO) (FONTE:0349001804)
Fundamento Legal: DECRETO Nº 2.819 DE 06 DE SETEMBRO DE 1994.

Origem: BELEM/PA - BRASIL

Destino(s):

CAPANEMA/PA - Brasil<br

Servidor(es):

0502776/CLAUDIO CARDOSO GONCALVES (AGENTE DE SAUDE) / 2.5 diárias (Completa) / de 15/03/2010 a 17/03/2010<br

Ordenador: Cláudio do Nascimento Vale

FERIAS A PARTE

NÚMERO DE PUBLICAÇÃO: 94749 GOVERNO DO ESTADO DO PARÁ SECRETARIA EXECUTIVA DE SAÚDE PÚBLICA DIVISÃO DE DIREITOS E VANTAGENS

TORNAR SEM EFEITO FÉRIAS

Port. 193/22.04.2010 – Tornar sem efeito as férias do servidor JOAQUIM GONÇALVES DOS SANTOS, matrícula 57195923, concedida através da Portaria 032/15.01.2010 no mês de Fevereiro/2010, referente ao Ex: 08/09, publicada no DOE: 31.590/21.01.2010.

Port. 194/22.04.2010 – Tornar sem efeito as férias da servidora MARIA DA CONCEIÇÃO FERREIRA DE ANDRADE, matrícula 116904-1, concedida através da Portaria 124/22.03.2010 no mês de Abril/2010, referente ao Ex: 09/10, publicada no DOE: 31.360/23.03.2010.

Port. 195/22.04.2010 – Tornar sem efeito as férias da servidora ADELIA VIEIRA GUEDES, matrícula 57203946-1, concedida através da Portaria 124/22.03.2010 no mês de Abril/2010, referente ao Ex: 08/09, publicada no DOE: 31.630/23.03.2010.

Port. 196/22.04.2010 – Tornar sem efeito as férias do servidor ENDERSON CLAYTON SANTOS COSTA, matrícula 54189428, concedida através da Portaria 124/22.03.2010 no mês de Abril/2010, referente ao Ex: 09/10, publicada no DOE: 31.630/23.03.2010.

Port. 197/22.04.2010 – Tornar sem efeito as férias do servidor ANTONIO DOS SANTOS PINTO, matrícula 54191603-1, concedida através da Portaria 124/22.03.2010 no mês de Abril/2010, referente ao Ex: 09/10, publicada no DOE: 31.630/23.03.2010.

Port. 198/22.04.2010 – Tornar sem efeito as férias da servidora MARIA CELIA CARDOSO MATOS, matrícula 5155401-1, concedida através da Portaria 124/22.03.2010 no mês de Abril/2010, referente ao Ex: 09/10, publicada no DOE: 31.360/23.03.2010.

Port. 199/22.04.2010 – Tornar sem efeito as férias do servidor PAULO AIRES DE MENDONÇA, matrícula 94838-1, concedida através da Portaria 124/22.03.2010 no Abril/2010, referente ao Ex: 09/10, publicada no DOE: 31.360/23.03.2010.

Port. 200/22.04.2010 – Tornar sem efeito as férias da servidora MARIA ALESSANDRA VALENTE OLIVEIRA, matrícula 57198314-2, concedida através da Portaria 124/22.03.2010 no mês de Abril/2010, referente ao Ex: 08/09, publicada no DOE: 31.630/23.03.2010.

EXCLUIR FÉRIAS:

Excluir da Portaria Coletiva nº 124/22.03.2010 de Férias do mês de Abril/2010, publicada no DOE nº 31.360/23.03.2010, o nome do servidor CARLOS ALBERTO MARTINS MOURA FILHO, matrícula 57215615-1.

CONCEDER FÉRIAS:

Port. 202/22.04.2010 – CONCEDER, Férias regulamentares aos servidores desta Sesp, abaixo relacionados, referente ao mês de MARÇO/2010.

Matricula	Servidor	Período Aquisitivo	Período de Gozo
57213210-1	ERIC HOMERO ALBUQUERQUE PASCHOAL	2009/2010	01.03.2010 A 30.03.2010
5878934-1	FRANCISCO HELENO BARBOSA DE BRITO	2008/2009	01.03.2010 A 30.03.2010
54184108-2	LUJZ ANTONIO BRAGA DE OLIVEIRA	2008/2009	01.03.2010 A 30.03.2010
5150582-1	VERA ALICE NOGUEIRA DA SILVA	2009/2010	01.03.2010 A 30.03.2010

Port. 203/22.04.2010 – CONCEDER, Férias regulamentares aos servidores desta Sesp, abaixo relacionados, referente ao mês de ABRIL/2010.

Matricula	Servidor	Período Aquisitivo	Período de Gozo
5180724-1	DIANA MARIA PEREIRA DOS SANTOS	2009/2010	01.04.2010 A 30.04.2010
5088747-1	ILDENE ALVES DOS SANTOS	2008/2009	01.04.2010 A 30.04.2010
95680-1	MARIA EDUARDA PALHETA RAMOS	2009/2010	01.04.2010 A 30.04.2010
5153719-1	MARIA OLINDA GOMES VIEIRA	2009/2010	01.04.2010 A 30.04.2010

Port. 204/22.04.2010 - CONCEDER, Férias regulamentares a servidora DORA CRISTINA BARROS COSTA, matrícula: 315606-1, no mês de Fevereiro/2010, referente ao EX:09/10.

Port. 205/22.04.2010 - CONCEDER, Férias regulamentares o

servidor MATEUS PEREIRA PISCANÇO, matrícula: 5746078-2, no período de 01.01.2010 a 30.01.2010, referente ao EX:08/09. Port. 206/22.04.2010 - CONCEDER, Férias regulamentares ao servidor RAIMUNDO FRANCISCO MENDES, matrícula: 57210074-1, no mês de Janeiro/2010, referente ao EX:08/09.

ERRATA:

Errata da Portaria de Nº 078/18.02.2010 do servidor MARCIO GUILHERME NOGUEIRA PONCE DE LEÃO, matrícula nº 54191828-1, publicada no D.O.E Nº 31. 608/19.02.2010. Onde se lê: PERÍODO AQUISITIVO 2009/2010.

Leia-se : PERÍODO AQUISITIVO 2008/2009.

PUBLIQUE-SE, REGISTRE-SE E CUMPRE-SE

DDV/DEPARTAMENTO DE RECURSOS HUMANOS DA SECRETARIA EXECUTIVA DE SAÚDE, em 22.04.2010.

MARIA DA CONCEIÇÃO DE SOUZA VIANNA

Diretora do DRH/SESPA

DIÁRIA

NÚMERO DE PUBLICAÇÃO: 94775

Portaria: 101

Objetivo: CAPACITAR OS TÉCNICOS DE LABORATÓRIOS DOS MUNICÍPIOS PERTENCENTES AO 2º CRS, NO DIAGNÓSTICO DIFERENCIAL ENTRE LEISHMANIOSE TEGUMENTAR AMERICANA E INFECÇÕES FÚNGICAS.

Fundamento Legal: PORTARIA Nº 689 DE 20/05/1994 - DOE Nº 27723.

Origem: BELÉM/PA - BRASIL

Destino(s): TOMÉ-AÇÚ/PA - Brasil<br

Servidor(es):

571910551/Suzan Beatriz Batista de Oliveira (Farmacêutico) / 4.5 diárias (Completa) / de 26/04/2010 a 30/04/2010<br

Ordenador: KLEYFFSON ALVES DE MIRANDA

ATA DE REGISTRO DE PREÇOS Nº 03/2010/SESPA

NÚMERO DE PUBLICAÇÃO: 94699

PREGÃO ELETRÔNICO Nº 254/2009

Ata de Registro de Preços, decorrente do Pregão Eletrônico para Registro de Preços nº 254/2009, Processo nº 149583/2009, homologado pela Secretária de Estado de Saúde Pública, em 01/03/2010, publicada no Diário Oficial do Estado nº 31620 de 09/03/2010.

OBJETO: CONTRATAÇÃO DE EMPRESA ESPECIALIZADA NO FORNECIMENTO DE INSUMOS PARA PACIENTES INSULINO-DEPENDENTES, PARA ATENDER À CONTRAPARTIDA ESTADUAL DA ASSISTÊNCIA FARMACÊUTICA BÁSICA VIGÊNCIA: 01/03/2010 a 31/03/2011

Empresa 01: F. CARDOSO & CIA LTDA, CNPJ nº 04.949.905/0001-63, com sede à Av. Almirante Barroso nº 750, Bairro do Marco, CEP: 66.093-0200, Belém - PA, Fone/Fax: (91) 3202-1344 / 3202-1306, e-mail: fcardoso@fcardoso-online.com.br, site: www.fcardoso-online.com.br, representada pelo Sr.(a) Walda Britto Cardoso.

ITEM	ESPECIFICAÇÃO	MARCA	QTD GLOBAL	VALOR UNITÁRIO (R\$)	VALOR GLOBAL (R\$)
02	LANCETA DESCARTÁVEL EM AÇO INOXIDÁVEL PARA PUNÇÃO DIGITAL, COM CONCESSÃO DE USO GRATUITO DE 10.000 LANCETADORES COMPATÍVEIS COM AS LANCETAS.	ACCUMED	5.000.000	0,07	350.000,00

Maria Silvia Martins Comarú Leal

Ordenadora Responsável

PORTARIA Nº 474

NÚMERO DE PUBLICAÇÃO: 94704

PORTARIA Nº 474, DE 15 DE ABRIL DE 2010.

A Secretária de Estado de Saúde Pública, no uso de suas atribuições legais; e, CONSIDERANDO, o requerimento e motivo justificado do Presidente da Comissão Permanente de Sindicância, através do Ofício nº 07/2010-CPS-NC-SESPA.

CONSIDERANDO, a Portaria de designação da Comissão Permanente de Sindicância Administrativa do Nível Central, nº 829, de 01 de agosto de 2009.

RESOLVE:

I - Tornar sem efeito a PORTARIA Nº 120, de 26 de janeiro de 2009, publicada no DOE nº 31.347 de 28.01.2009.

II - Instaurar a competente Sindicância Administrativa na forma do art. 199 da Lei 5.810/94, designando as servidoras, CAMILA FONTELLES DE LIMA LEITE - Consultora Jurídica - matrícula nº: 54189959/1 e FLÁVIA MOREIRA ROCHA - Consultora Jurídica - matrícula nº 54189960/1 para sob a presidência da primeira, esclarecer os fatos acerca do pagamento de despesas com internação hospitalar, objeto

do processo em questão, e a necessária apuração de responsabilidade de servidores.

III - A Comissão deverá apresentar o relatório final no prazo máximo de 30 (trinta) dias, prorrogável por igual período, desde que por motivo fundamentado.

PUBLIQUE-SE, REGISTRE-SE E CUMPRE-SE.

GABINETE DA SECRETÁRIA DE ESTADO DE SAÚDE PÚBLICA, EM 15 DE ABRIL DE 2010

MARIA SILVIA MARTINS COMARÚ LEAL

Secretária de Estado de Saúde Pública.

SECRETARIA DE ESTADO DE SAÚDE PÚBLICA - 1ª Regional

PORTARIA

NÚMERO DE PUBLICAÇÃO: 94702

PORTARIA Nº 234 DE 19 DE ABRIL DE 2010

Errata da Portaria nº 102 de 24/02/2010, publicada no DOE nº 31615/02/03/2010 que constituiu a de Ouvidoria da Unidade de Referência Especializada em Doenças Infecciosas e Parasitárias Especiais (URE DIPE)

ONDE SE LÊ:

- SUELI MARIA DOS SANTOS GURJAO, Assistente Técnico, matrícula nº 3263096-1

LEIA-SE:

- IVAN DA SILVA VASCONCELOS, Agente de Portaria, matrícula nº 57194360-1

PUBLIQUE-SE REGISTRE-SE E CUMPRE-SE

1º Centro Regional de Saúde, em 19/04/2010

Márcio Leno Maués

Diretor do 1º CRS/SESPA

ADJUDICAÇÃO/HOMOLOGAÇÃO

NÚMERO DE PUBLICAÇÃO: 94760

O DIRETOR DO 1º CENTRO REGIONAL DE SAÚDE/ SESP, NO USO DE SUAS ATRIBUIÇÕES LEGAIS, RESOLVE:

1 – ADJUDICAR E HOMOLOGAR O CONVITE Nº 001/2010 PARA REFORMA DO CENTRO ESPECIALIZADO EM ODONTOLOGIA – CEO DO HOSPITAL REGIONAL DR ABELARDO SANTOS.

2 – FIRMA VENCEDORA:

CABANO ENGENHARIA E CONSTRUÇÕES LTDA

CNPJ: 83.764.449/0001-53

3 - TOTAL: R\$ 44.500,17 (QUARENTA E QUATRO MIL, QUINHENTOS REAIS E DEZESSETE CENTAVOS).

BELÉM, 20 DE ABRIL DE 2010.

MÁRCIO LENO MAUÉS

DIRETOR DO 1º CRS/SESPA

PORTARIA DE DESIGNAR

NÚMERO DE PUBLICAÇÃO: 94859

PORTARIA Nº 233 DE 16 DE ABRIL DE 2010

O DIRETOR DO 1º CENTRO REGIONAL DE SAÚDE, usando de suas atribuições que lhe foram conferidas pela PORTARIA No 595 de 08/06/2009, publicada no Diário Oficial do Estado no 31437 de 10/06/2009.

R E S O L V E:

DESIGNAR, o servidor CELSO ADRIANO SOUZA DA CONCEIÇÃO, Nutricionista, matrícula nº 54189006-1, para responder pelo Caps Icoaraci, no período de 05/04/10 a 04/05/2010 em virtude do período férias da diretora DOROTÉA ALBUQUERQUE DE CRISTO, Psicóloga, matrícula nº 5112753-1, sem ônus para SESP.

Publique-se, registre-se e Cumpra-se.

1º Centro Regional de Saúde, em 16/04/2010.

Márcio Leno Maués

Diretor do 1º CRS/SESPA

SUPRIMENTO DE FUNDO

NÚMERO DE PUBLICAÇÃO: 95126

PORTARIA: 178

Prazo para Aplicação (em dias): 30

Prazo para Prestação de Contas (em dias): 15

Servidor: ALESSANDRA OLIVEIRA DA CHAGAS

Cargo: AG. ADMINISTRATIVO

Matrícula Funcional: 57190722

Recurso(s):

Programa de Trabalho	Fonte do Recurso	Natureza da Despesa	Valor
10302118526100000	0332000000	339030	500.00
10302118526100000	0332000000	339036	500.00

Observação: Suprimento de Fundo concedido a Unidade de Saúde UAT/HIV/AIDS/SESPA, valor total de R\$ 1.000,00 (Hum Mil Reais) para despesas em consumo e terceiros.

Ordenador: MARCIO LENO MAUÉS

Executivo 4

SEXTA-FEIRA, 23 DE ABRIL DE 2010

**SECRETARIA DE ESTADO
DE SAÚDE PÚBLICA**



SECRETARIA DE ESTADO DE SAÚDE PÚBLICA - 3ª Regional

RESUMO PORTARIA LICENÇA PREMIO

NÚMERO DE PUBLICAÇÃO: 94662

PORTARIA Nº. 037 - 08.04.2010 -- CONCEDER

NOME: ANTONIO PRESTES FERREIRA

MATRÍCULA: 5145082-1

CARGO: Agente de Portaria

LOTAÇÃO: UM.São Domingos do Capim GEP - Estatutário Efetivo

TRIEÑO: 02.07.05 a 01.07.08

PERÍODO: 05.04.10 a 03.06.10(60)sessenta dias

PORTARIA Nº. 038 - 08.04.2010 -- CONCEDER

NOME: RICKSON CESAR TEIXEIRA

MATRÍCULA: 055585497-1

CARGO: Operações Graficas

LOTAÇÃO: 3º CRS GEP - ESTATUTARIO .EFETIVO

TRIEÑO: 10.05.06 a 09.05.09

PERÍODO: 05.04.10 a 04.05.10 (30) trinta dias

PORTARIA Nº. 039 - 08.04.2010 -- DETERMINAR

NOME: JOÃO MARQUES SANTANA

MATRÍCULA: 5154723-1

CARGO: MOTORISTA

LOTAÇÃO: Unidade Mista de Curuçá GEP - ESTATUTARIO NÃO ESTAVEL

TRIEÑO: 02.07.05 a 01.07.08

PERÍODO: 01.04.10 a 30.04.10 (30) Trinta dias

PORTARIA Nº. 040 - 08.04.2010 -- CONCEDER

NOME: RAIMUNDA NONATA PAULINO DA SILVA

MATRÍCULA: 5166411-18

CARGO: Agente de Portaria

LOTAÇÃO: Centro de Saude de Castanhal GEP - PERMANENTE ESTATUTARIO

TRIEÑO: 12.12.05 a 11.12.08

PERÍODO: 07.04.10 a 06.05.10 (30) Trinta dias

PORTARIA Nº. 041 - 08.04.2010 -- CONCEDER

NOME: ANDRE DOS SANTOS CORREA

MATRÍCULA: 5145058-1

CARGO: Datilografo

LOTAÇÃO: Unidade Mista de São Domingos do Capim GEP - ESTATUTARIO NÃO ESTAVEL

TRIEÑO: 02.07.96 a 01.07.99

PERÍODO: 15.04.10 a 13.06.10 (60) Sessenta dias

DIÁRIA

NÚMERO DE PUBLICAÇÃO: 94593

PORTARIA: 127

Objetivo: CONDUZIR SERVIDOR PARA SUPERVISÃO DA EXECUÇÃO DAS AÇÕES DA CAMPANHA DE VACINAÇÃO DOS IDOSOS NO MUNICÍPIO DE MAGALHÃES BARATA.

Fundamento Legal: LEI Nº 5.810/94 ART. 145

Origem: CASTANHAL/PA - BRASIL

Destino(s): MAGALHÃES BARATA/PA - Brasil<br

Servidor(es): 0500996/FRANCISCO DANTAS PANTOJA (GUARDA DE ENDEMIAS) / 1.0 diárias (Completa) / de 23/04/2010 a 24/04/2010<br

Ordemador: Rejani do Socorro Moreira da Silva

AVISO DE LICITAÇÃO

NÚMERO DE PUBLICAÇÃO: 95237

MODALIDADE: PREGÃO ELETRÔNICO

NÚMERO: 2/2010

Objeto: Aquisição de 02 (dois) veículos 0 KM de fabricação nacional, sendo 01 (um) tipo passeio e 01 (um) tipo utilitário, conforme, conforme condições e especificações estabelecidas no Edital e seus anexos.

Entrega do Edital: 23/04/2010, nos endereços www.comprasnet.gov.br e no www.compraspara.gov.br (Mural de Licitações).

Responsável pelo certame: NAZARENA NAIFF BARRETO

Local de Abertura: www.comprasnet.gov.br

Data da Abertura: 11/05/2010

Hora da Abertura: 09:30

Orçamento:

Programa de Trabalho Natureza da Despesa Fonte do Recurso Origem do Recurso

10122012545340000 449052 0103000000 Estadual

Ordemador: Rejani do Socorro Moreira da Silva

SECRETARIA DE ESTADO DE SAÚDE PÚBLICA - 7ª Regional

DIÁRIA

NÚMERO DE PUBLICAÇÃO: 94804

PORTARIA: 168

Objetivo: ACOMPANHAR O DESENVOLVIMENTO DA CAMPANHA NACIONAL CONTRA H1N1 E MONITORAMENTO DE EVENTOS ADVERSOS PÓS VACINAL E VERIFICAR O CUMPRIMENTO DAS METAS

Fundamento Legal: DECRETO Nº2819 DE 06 DE SETEMBRO DE 1994

Origem: BELÉM/PA - BRASIL

Destino(s):

PONTA DE PEDRAS/PA - Brasil<br

Servidor(es):

541806272/SAMYELE MOTA BARBOSA (ENFERMEIRA) / 2.2 diárias (Completa) / de 09/04/2010 a 11/04/2010<br

Ordemador: Isabel Cristina Reis Sacramento

DIÁRIA

NÚMERO DE PUBLICAÇÃO: 94815

PORTARIA: 169

Objetivo: REALIZAR CONTROLE QUÍMICO (BORRIFAÇÃO COM BOMBA DE ASPERSÃO E ATOMIZADOR COSTAL PROFOG) NOS MUNICÍPIOS DE CHAVES E SANTA CRUZ DO ARARÍ

Fundamento Legal: DECRETO Nº2819 DE 06 DE SETEMBRO DE 1994

Origem: BELÉM/PA - BRASIL

Destino(s):

CHAVES/PA - Brasil<br

Servidor(es):

0502466/MARIO DA SILVA BARBOSA (AGENTE DE SAÚDE) / 11.2 diárias (Completa) / de 19/04/2010 a 30/04/2010<br

Ordemador: Isabel Cristina Reis Sacramento

DIÁRIA

NÚMERO DE PUBLICAÇÃO: 94832

PORTARIA: 170

Objetivo: REALIZAR CONTROLE QUÍMICO (BORRIFAÇÃO COM BOMBA DE ASPERSÃO E ATOMIZADOR COSTAL PROFOG) NOS MUNICÍPIOS DE CHAVES E SANTA CRUZ DO ARARÍ

Fundamento Legal: DECRETO Nº 2819 DE 06 DE SETEMBRO DE 1994

Origem: BELÉM/PA - BRASIL

Destino(s):

CHAVES/SANTA CRUZ DO ARARÍ/PA - Brasil<br

Servidor(es):

0502512/JOVILSON DE JESUS CASTRO NASCIMENTO (AGENTE DE SAÚDE) / 11.2 diárias (Completa) / de 19/04/2010 a 30/04/2010<br

Ordemador: Isabel Cristina Reis Sacramento

DIÁRIA

NÚMERO DE PUBLICAÇÃO: 94843

PORTARIA: 171

Objetivo: : REALIZAR PALESTRAS ABORDANDO TEMA COMO CUIDADOS NECESSÁRIOS PARA QUE SE PREVINA MALÁRIA NAS COMUNIDADES DOS MUNICÍPIOS DE CHAVES E SANTA CRUZ DO ARARI

Fundamento Legal: DECRETO Nº 2819 DE 06 DE SETEMBRO DE 1994

Origem: BELÉM/PA - BRASIL

Destino(s):

CHAVES E SANTA CRUZ DO ARARÍ/PA - Brasil<br

Servidor(es):

2059452/BENEDITA CAMPOS (AGENTE DE SAÚDE) / 11.2 diárias (Completa) / de 19/04/2010 a 30/04/2010<br

Ordemador: Isabel Cristina Reis Sacramento

DIÁRIA

NÚMERO DE PUBLICAÇÃO: 94857

PORTARIA: 173

Objetivo: PROMOVER A SUPERVISÃO GERAL E COORDENAR AS OPERAÇÕES DE MALÁRIA NOS MUNICÍPIOS DE CHAVES E SANTA CRUZ DO ARARI

Fundamento Legal: DECRETO Nº 2819 DE 06 DE SETEMBRO DE 1994

Origem: BELÉM/PA - BRASIL

Destino(s):

CHAVES E SANTA CRUZ DO ARARÍ/PA - Brasil<br

Servidor(es):

0500514/JOSE CARVALHO DA SILVA (AGENTE DE SAÚDE) / 11.2 diárias (Completa) / de 19/04/2010 a 30/04/2010<br

Ordemador: Isabel Cristina Reis Sacramento

DIÁRIA

NÚMERO DE PUBLICAÇÃO: 94852

PORTARIA: 172

Objetivo: REALIZAR A VIGILANCIA ENTOMOLOGICA (COLETA NOTURNA DE VETORES, PESQUISA LARVARIA, DISSECAÇÃO DE VETORES PARA VERIFICAR O GRAU DE INFECTADOS) NOS MUNICÍPIOS DE CHAVES E SANTA CRUZ DO ARARI

Fundamento Legal: DECRETO Nº 2819 DE 06 DE SETEMBRO DE 1994

Origem: BELÉM/PA - BRASIL

Destino(s):

CHAVES E SANTA CRUZ DO ARARÍ/PA - Brasil<br

Servidor(es):

0503324/DURVAL BERTRAN RODRIGUES VIEIRA (GUARDA DE ENDEMIAS) / 11.2 diárias (Completa) / de 19/04/2010 a 30/04/2010<br

Ordemador: Isabel Cristina Reis Sacramento

DIÁRIA

NÚMERO DE PUBLICAÇÃO: 94864

PORTARIA: 174

Objetivo: O QUAL SE DESLOCARÁ NO B/M PROF. RAIMUNDO DIAS, AOS MUNICÍPIOS DE CHAVES E SANTA CRUZ DO ARARÍ, NA FUNÇÃO DE SUBCOMANDANTE DO BARCO QUE IRÁ CONDUZIR TÉCNICOS DESTA REGIONAL

Fundamento Legal: DECRETO Nº 2819 DE 06 DE SETEMBRO DE 1994

Origem: BELÉM/PA - BRASIL

Destino(s):

CHAVES E SANTA CRUZ DO ARARÍ/PA - Brasil<br

Servidor(es):

0500269/RAIMUNDO MARCELINO JORGE DE SOUZA (AGENTE DE PORTARIA) / 11.2 diárias (Completa) / de 19/04/2010 a 30/04/2010<br

Ordemador: Isabel Cristina Reis Sacramento

DIÁRIA

NÚMERO DE PUBLICAÇÃO: 94880

PORTARIA: 175

Objetivo: REALIZAR TREINAMENTO EM CADEIA DE FRIOS E SALA DE VACINA

Fundamento Legal: DECRETO Nº 2819 DE 06 DE SETEMBRO DE 1994

Origem: BELÉM/PA - BRASIL

Destino(s):

CHAVES/PA - Brasil<br

Servidor(es):

572063161/NATÁLIA BUARQUE DO MONTE BRITO (AGENTE DE CONTROLE DE ENDEMIAS) / 2.2 diárias (Completa) / de 28/04/2010 a 30/04/2010<br

Ordemador: Isabel Cristina Reis Sacramento

SUPRIMENTO DE FUNDO

NÚMERO DE PUBLICAÇÃO: 94990

PORTARIA: 0176

Prazo para Aplicação (em dias): 30

Prazo para Prestação de Contas (em dias): 45

Servidor: BENEDITA CAMPOS

Cargo: Agente de Saúde

Matrícula Funcional: 2059452

Recurso(s):

Programa de Trabalho Fonte do Recurso Natureza da Despesa

Valor

10128122147800000 0103000000 339030 2,500.00

Observação: O qual será utilizado para comprar materiais de consumo que serão utilizados por esta Regional.

Ordemador: Isabel Cristina Reis Sacramento

SECRETARIA DE ESTADO DE SAÚDE PÚBLICA - 9ª Regional

DIÁRIA

NÚMERO DE PUBLICAÇÃO: 94801

PORTARIA: 108

Objetivo: REALIZAR VISTORIA NO HOSPITAL DE BELTERRA.

Fundamento Legal: REALIZAR VISTORIA NO HOSPITAL DE BELTERRA.

Origem: SANTAREM/PA - BRASIL

Destino(s):

BELTERRA/PA - Brasil<br

Servidor(es):

51823361/ANTONIA AUREA DOS SANTOS CARNEIRO (ENFERMEIRA) / 0.5 diárias (Completa) / de 19/04/2010 a 19/04/2010

51823361/ANTONIA AUREA DOS SANTOS CARNEIRO (ENFERMEIRA) / 1.0 diárias (Completa) / de 21/04/2010 a

21/04/2010
505543/LEONARDO OLIVEIRA DE AGUIAR (AGENTE ADMINISTRATIVO) / 0.5 diárias (Completa) / de 19/04/2010 a 19/04/2010
505543/LEONARDO OLIVEIRA DE AGUIAR (AGENTE ADMINISTRATIVO) / 1.0 diárias (Completa) / de 21/04/2010 a 21/04/2010<br
Ordenador: EDSON DE ARAUJO ALVES FERREIRA

DIÁRIA
NÚMERO DE PUBLICAÇÃO: 94754
PORTARIA: 107

Objetivo: ATUALIZAR OS SISTEMAS SISCOLO E SISFAD, ACOMPANHAR E SUPERVISIONAR A EQUIPE DO PROGRAMA MUNICIPAL DE CONTROLE DA DENGUE NO MUNICIPIO DE PLACAS.

Fundamento Legal: ATUALIZAR OS SISTEMAS SISCOLO E SISFAD, ACOMPANHAR E SUPERVISIONAR A EQUIPE DO PROGRAMA MUNICIPAL DE CONTROLE DA DENGUE NO MUNICIPIO DE PLACAS.

Origem: SANTAREM/PA - BRASIL

Destino(s):
PLACAS/PA - Brasil<br

Servidor(es):
0505382/NESILDO OLIVEIRA PINTO (AGENTE DE SAUDE PUBLICA) / 4.5 diárias (Completa) / de 26/04/2010 a 30/04/2010<br

Ordenador: EDSON DE ARAUJO ALVES FERREIRA

DIÁRIA
NÚMERO DE PUBLICAÇÃO: 94735
PORTARIA: 106

Objetivo: ACOMPANHAR E SUPERVISIONAR OS SISTEMAS E A EQUIPE DO PROGRAMA DE CONTROLE DA DENGUE NO MUNICIPIO DE RUROPOLIS.

Fundamento Legal: ACOMPANHAR E SUPERVISIONAR OS SISTEMAS E A EQUIPE DO PROGRAMA DE CONTROLE DA DENGUE NO MUNICIPIO DE RUROPOLIS.

Origem: SANTAREM/PA - BRASIL

Destino(s):
RUROPOLIS/PA - Brasil<br

Servidor(es):
504196/JOSÉ ALVES DOS SANTOS (GUARDA DE ENDEMIAS) / 4.5 diárias (Completa) / de 26/04/2010 a 30/04/2010<br

Ordenador: EDSON DE ARAUJO ALVES FERREIRA

CITAÇÃO
NÚMERO DE PUBLICAÇÃO: 94721
GOVERNO DO ESTADO DO PARÁ
SECRETARIA DE ESTADO DE SAÚDE PÚBLICA
CITAÇÃO

O Presidente da Comissão de Processo Administrativo Disciplinar, designado pela PORTARIA Nº 412 de 14 de maio de 2008/SESPA, da Exmª Srª Secretária de Estado de Saúde Pública, publicada no DOE de 20 de maio de 2008, CITA o Sr. João Carlos dos Santos, Médico, Funcionário Público Estadual, endereço desconhecido, para no prazo de 10 dias a contar do recebimento desta, no dia 23/04/2010 será o ultimo para se apresentar, nos termos do disposto no artigo 217 da Lei nº 5,810/94, DEFESA ESCRITA, consoante as acusações que lhe foram imputadas (abandono de serviço), conduta tipificada no Artigo 177, inc.I, Art.178, Inc.IV e Art.. 190 da Lei nº 5,810/94. , na conformidade do Termo de Instrução e Indiciação, ao que reiteramos, acesso aos respectivos autos, pessoalmente ou por meio de procurador regularmente constituído, na sede onde funciona os trabalhos da Comissão, sito à Praça Barão de Santarém, 130, nesta cidade, diariamente das 7:30h as 13:30h.

Outrossim, fica o indiciado ciente de que será considerado REVEL, caso não apresente sua defesa no prazo acima estipulado.

Santarém, 06 de abril de 2010

Jorge Eymar de Matos Silva

Presidente da Comissão

GOVERNO DO ESTADO DO PARÁ
SECRETARIA DE ESTADO DE SAÚDE PÚBLICA
CITAÇÃO

O Presidente da Comissão de Processo Administrativo Disciplinar, designado pela PORTARIA Nº 412 de 14 de maio de 2008/SESPA, da Exmª Srª Secretária de Estado de Saúde Pública, publicada no DOE de 20 de maio de 2008, CITA o Sr. Fernando Pedro Ferreira Bastos, Médico, Funcionário Público Estadual - endereço desconhecido, para no prazo de 10 dias a contar do recebimento desta, no dia 23/04/2010 será o ultimo para se apresentar, nos termos do disposto no artigo 217 da Lei nº 5,810/94, DEFESA ESCRITA, consoante as acusações que lhe foram imputadas (abandono de serviço), conduta tipificada no artigo 177, inc.I, Art.178, Inc.IV e Art.. 190 da Lei nº 5,810/94, na conformidade do Termo de Instrução e Indiciação, ao que reiteramos, acesso aos respectivos autos, pessoalmente ou por meio de procurador regularmente constituído, na sede onde funciona os trabalhos da Comissão, sito à Praça Barão de Santarém, 130, nesta cidade, diariamente das 7:30h as 13:30h.

Outrossim, fica o indiciado ciente de que será considerado REVEL, caso não apresente sua defesa no prazo acima estipulado.

Santarém, 07 de abril de 2010

Jorge Eymar de Matos Silva

Presidente da Comissão

SECRETARIA DE ESTADO DE SAÚDE PÚBLICA - 10ª Regional

PORTARIA DE DESIGNAÇÃO DE FUNÇÃO
NÚMERO DE PUBLICAÇÃO: 94991
PORTARIA Nº 129/2010-GAB/10º CRS/SESPA DE
12/04/2010

A Diretoria do 10º Centro Regional de Saúde no uso de suas atribuições legais, através de seu Diretor Dr. WALDECIR ARANHA MAIA.

CONSIDERANDO as exigências da Lei nº 8080/90 e Lei nº 5.199/84 de 10 de Dezembro de 1984 e o decreto nº 3.948/85 publicado no DOE de 09/09/85.

RESOLVE:

Art. 1º Designar o servidor WESLLEY MAURICIUS DA SILVA NUNES, Matrícula: 54190097-1, para atuar nas atividades de Vigilância Sanitária compreendendo: inspeção, fiscalização, no âmbito de abrangência do 10º Centro Regional de Saúde da Secretaria de Estado de Saúde Pública do Estado do Pará.

Art. 2º A designação de que trata esta portaria terá validade de 01(um) ano.

Art. 3º Esta portaria entrará em vigor na data de sua publicação.

PUBLIQUE-SE, REGISTRE-SE E CUMPRA-SE.

WALDECIR ARANHA MAIA

Diretor do 10º CRS/SESPA

PORTARIA DE DESIGNAÇÃO DE FUNÇÃO
NÚMERO DE PUBLICAÇÃO: 95037
PORTARIA DE DESIGNAÇÃO DE FUNÇÃO
PORTARIA Nº 135/2010 – GAB/10º CRS/SESPA DE
12/04/2010

A Diretoria do 10º Centro Regional Saúde no uso de suas atribuições legais, através de seu Diretor Dr. WALDECIR ARANHA MAIA.

CONSIDERANDO as exigências da Lei nº 8080/90 e Lei nº 5.199/84 de 10 de Dezembro de 1984 e o Decreto nº 3.948/85 publicado no DOE de 09/09/85.

RESOLVE:

Art. 1º Designar o servidor CÉSAR AUGUSTO DE OLIVEIRA BARCELOS, Matrícula: 57190616-1, para atuar nas atividades de Vigilância Sanitária compreendendo: inspeção, fiscalização, autuação de infratores e outras relativas ao exercício do poder de polícia administrativa, no âmbito de abrangência do 10º Centro Regional de Saúde da Secretaria de Estado de Saúde Pública do Estado do Pará.

Art. 2º A designação de que trata esta Portaria terá validade de 01(um) ano.

Art. 3º Esta Portaria entrará em vigor na data de sua publicação.

PUBLIQUE-SE, REGISTRE-SE E CUMPRA-SE.

WALDECIR ARANHA MAIA

Diretor do 10º CRS/SESPA

PORTARIA DE DESIGNAÇÃO DE FUNÇÃO
NÚMERO DE PUBLICAÇÃO: 95040
PORTARIA DE DESIGNAÇÃO DE FUNÇÃO
PORTARIA Nº 127/2010 – GAB/10º CRS/SESPA DE
13/04/2010

A Diretoria do 10º Centro Regional Saúde no uso de suas atribuições legais, através de seu Diretor Dr. WALDECIR ARANHA MAIA.

CONSIDERANDO as exigências da Lei nº 8080/90 e Lei nº 5.199/84 de 10 de Dezembro de 1984 e o Decreto nº 3.948/85 publicado no DOE de 09/09/85.

RESOLVE:

Art. 1º Designar o servidor LINDOMAR CARNEIRO DA SILVA, Matrícula: 54194075-2, para atuar nas atividades de Vigilância Sanitária compreendendo: inspeção, fiscalização, autuação de infratores e outras relativas ao exercício do poder de polícia administrativa, no âmbito de abrangência do 10º Centro Regional de Saúde da Secretaria de Estado de Saúde Pública do Estado do Pará.

Art. 2º A designação de que trata esta Portaria terá validade de 01(um) ano.

Art. 3º Esta Portaria entrará em vigor na data de sua publicação.

PUBLIQUE-SE, REGISTRE-SE E CUMPRA-SE.

WALDECIR ARANHA MAIA

Diretor do 10º CRS/SESPA

PORTARIA DE DESIGNAÇÃO DE FUNÇÃO
NÚMERO DE PUBLICAÇÃO: 95032
PORTARIA Nº 126/2010 – GAB/10º CRS/SESPA DE
12/04/2010

A Diretoria do 10º Centro Regional Saúde no uso de suas atribuições legais, através de seu Diretor Dr. WALDECIR ARANHA MAIA.

CONSIDERANDO as exigências da Lei nº 8080/90 e Lei nº 5.199/84 de 10 de Dezembro de 1984 e o Decreto nº 3.948/85 publicado no DOE de 09/09/85.

RESOLVE:

Art. 1º Designar a servidora FRANCEMARY GOMES DA SILVA, Matrícula: 5753082-1, para atuar nas atividades de Vigilância Sanitária compreendendo: inspeção, fiscalização, autuação de infratores e outras relativas ao exercício do poder de polícia administrativa, no âmbito de abrangência do 10º Centro Regional de Saúde da Secretaria de Estado de Saúde Pública do Estado do Pará.

Art. 2º A designação de que trata esta Portaria terá validade de 01(um) ano.

Art. 3º Esta Portaria entrará em vigor na data de sua publicação.

PUBLIQUE-SE, REGISTRE-SE E CUMPRA-SE.

WALDECIR ARANHA MAIA

Diretor do 10º CRS/SESPA

PORTARIA DE DESIGNAÇÃO DE FUNÇÃO
NÚMERO DE PUBLICAÇÃO: 95033
PORTARIA Nº 134/2010 – GAB/10º CRS/SESPA DE
12/04/2010

A Diretoria do 10º Centro Regional Saúde no uso de suas atribuições legais, através de seu Diretor Dr. WALDECIR ARANHA MAIA.

CONSIDERANDO as exigências da Lei nº 8080/90 e Lei nº 5.199/84 de 10 de Dezembro de 1984 e o Decreto nº 3.948/85 publicado no DOE de 09/09/85.

RESOLVE:

Art. 1º Designar a servidora LEILA MARIA PAIVA PEREIRA, Matrícula: 57206480-1, para atuar nas atividades de Vigilância Sanitária compreendendo: inspeção, fiscalização, autuação de infratores e outras relativas ao exercício do poder de polícia administrativa, no âmbito de abrangência do 10º Centro Regional de Saúde da Secretaria de Estado de Saúde Pública do Estado do Pará.

Art. 2º A designação de que trata esta Portaria terá validade de 01(um) ano.

Art. 3º Esta Portaria entrará em vigor na data de sua publicação.

PUBLIQUE-SE, REGISTRE-SE E CUMPRA-SE.

WALDECIR ARANHA MAIA

Diretor do 10º CRS/SESPA

PORTARIA DE DESIGNAÇÃO DE FUNÇÃO
NÚMERO DE PUBLICAÇÃO: 95028
PORTARIA Nº 130/2010 – GAB/10º CRS/SESPA DE
12/04/2010

A Diretoria do 10º Centro Regional Saúde no uso de suas atribuições legais, através de seu Diretor Dr. WALDECIR ARANHA MAIA.

CONSIDERANDO as exigências da Lei nº 8080/90 e Lei nº 5.199/84 de 10 de Dezembro de 1984 e o Decreto nº 3.948/85 publicado no DOE de 09/09/85.

RESOLVE:

Art. 1º Designar o servidor JONATA ALMEIDA LIMA, Matrícula: 57208996-1, para atuar nas atividades de Vigilância Sanitária compreendendo: inspeção, fiscalização, autuação de infratores e outras relativas ao exercício do poder de polícia administrativa, no âmbito de abrangência do 10º Centro Regional de Saúde da Secretaria de Estado de Saúde Pública do Estado do Pará.

Art. 2º A designação de que trata esta Portaria terá validade de 01(um) ano.

Art. 3º Esta Portaria entrará em vigor na data de sua publicação.

PUBLIQUE-SE, REGISTRE-SE E CUMPRA-SE.

WALDECIR ARANHA MAIA

Diretor do 10º CRS/SESPA

PORTARIA DE DESIGNAÇÃO DE FUNÇÃO
NÚMERO DE PUBLICAÇÃO: 95058
PORTARIA DE DESIGNAÇÃO DE FUNÇÃO
PORTARIA Nº 128/2010 – GAB/10º CRS/SESPA
DE 12/04/2010

A Diretoria do 10º Centro Regional Saúde no uso de suas atribuições legais, através de seu Diretor Dr. WALDECIR ARANHA MAIA.

CONSIDERANDO as exigências da Lei nº 8080/90 e Lei nº 5.199/84 de 10 de Dezembro de 1984 e o Decreto nº 3.948/85 publicado no DOE de 09/09/85.

RESOLVE:

Art. 1º Designar a servidora MILEIDE MARTINS DE SOUZA, Matrícula: 57207079/1, para atuar nas atividades de Vigilância Sanitária compreendendo: inspeção, fiscalização, autuação de infratores e outras relativas ao exercício do poder de polícia administrativa, no âmbito de abrangência do 10º Centro Regional de Saúde da Secretaria de Estado de Saúde Pública do Estado do Pará.

Art. 2º A designação de que trata esta Portaria terá validade de 90 (noventa) dias.

Art. 3º Esta Portaria entrará em vigor na data de sua publicação.

PUBLIQUE-SE, REGISTRE-SE E CUMPRA-SE.

WALDECIR ARANHA MAIA

Diretor do 10º CRS/SESPA

SECRETARIA DE ESTADO DE SAÚDE PÚBLICA - 12ª Regional

DIÁRIA

NÚMERO DE PUBLICAÇÃO: 94589
PORTARIA: 195/16.04.10

Objetivo: transportar material de trabalho no controle de endemias

Fundamento Legal: Decreto nº 2819 de 06 de setembro de 1994, que disciplina a concessão de Diárias em missão oficial do estado e obtenção de capacitação profissional.

Origem: CONCEIÇÃO DO ARAGUAIA/PA - BRASIL

Destino(s):

Ourlândia do Norte/PA - Brasil

Tucumã/PA - Brasil<br

Servidor(es):

505537/Valdecir Oliveira Pinto (Motorista Oficial) / 1.5 diárias (Completa) / de 19/04/2010 a 20/04/2010<br

Ordenador: Cleia Maria de Oliveira da Silva

DIÁRIA

NÚMERO DE PUBLICAÇÃO: 94586
PORTARIA: 193/16.04.10

Objetivo: realizar visita técnica para verificação das Unidades de Saúde, para viabilização da descentralização dessas referidas unidades conforme solicitação do Nível Central

Fundamento Legal: Decreto nº 2819 de 06 de setembro de 1994, que disciplina a concessão de Diárias em missão oficial do estado e obtenção de capacitação profissional.

Origem: CONCEIÇÃO DO ARAGUAIA/PA - BRASIL

Destino(s):

Bannach/PA - Brasil

Pau D'arco/PA - Brasil<br

Servidor(es):

57216815/Daiane Maria da Silva (Agente Administrativo) / 4.5 diárias (Completa) / de 12/04/2010 a 16/04/2010<br

Ordenador: Cleia Maria de Oliveira da Silva

DIÁRIA

NÚMERO DE PUBLICAÇÃO: 94606
PORTARIA: 196/16.04.10

Objetivo: conduzir técnica da DOCA

Fundamento Legal: Decreto nº 2819 de 06 de setembro de 1994, que disciplina a concessão de Diárias em missão oficial do estado e obtenção de capacitação profissional.

Origem: CONCEIÇÃO DO ARAGUAIA/PA - BRASIL

Destino(s):

São Felix do Xingu/PA - Brasil<br

Servidor(es):

504755/Divino de Souza Espíndula (Guarda de Endemias) / 1.5 diárias (Completa) / de 19/04/2010 a 20/04/2010<br

Ordenador: Cleia Maria de Oliveira da Silva

DIÁRIA

NÚMERO DE PUBLICAÇÃO: 94616
PORTARIA: 198/16.04.10

Objetivo: Prestar apoio técnico na realização do Processo seletivo para Agente Comunitários de Saúde

Fundamento Legal: Decreto nº 2819 de 06 de setembro de 1994, que disciplina a concessão de Diárias em missão oficial do estado e obtenção de capacitação profissional.

Origem: CONCEIÇÃO DO ARAGUAIA/PA - BRASIL

Destino(s):

São Felix do Xingu/PA - Brasil<br

Servidor(es):

5105382/Maria Aparecida Batista do Nascimento (Agente de Saúde) / 5.5 diárias (Completa) / de 02/05/2010 a 07/05/2010<br

Ordenador: Cleia Maria de Oliveira da Silva

DIÁRIA

NÚMERO DE PUBLICAÇÃO: 94614
PORTARIA: 197/16.04.10

Objetivo: prestar apoio técnico na realização do Processo Seletivo para Agentes Comunitários de Saúde

Fundamento Legal: Decreto nº 2819 de 06 de setembro de 1994, que disciplina a concessão de Diárias em missão oficial do estado e obtenção de capacitação profissional.

Origem: CONCEIÇÃO DO ARAGUAIA/PA - BRASIL

Destino(s):

São Felix do Xingu/PA - Brasil<br

Servidor(es):

0113077/Leide Augusto da Silva Gama (Agente de Saúde) / 5.5 diárias (Completa) / de 02/05/2010 a 07/05/2010<br

Ordenador: Cleia Maria de Oliveira da Silva

DIÁRIA

NÚMERO DE PUBLICAÇÃO: 94618
PORTARIA: 199/22.04.10

Objetivo: trabalhar na campanha de vacinação da Influenza A H1N1

Fundamento Legal: Decreto nº 2819 de 06 de setembro de 1994, que disciplina a concessão de Diárias em missão oficial do estado e obtenção de capacitação profissional.

Origem: CONCEIÇÃO DO ARAGUAIA/PA - BRASIL

Destino(s):

Santana do Araguaia/PA - Brasil<br

Servidor(es):

504393/Raimundo Francisco Torres (Guarda de Endemias) / 5.5 diárias (Completa) / de 19/04/2010 a 24/04/2010<br

Ordenador: Cleia Maria de Oliveira da Silva

DIÁRIA

NÚMERO DE PUBLICAÇÃO: 94574
PORTARIA: 190/16.04.10

Objetivo: fazer levantamento patrimonial dos equipamentos utilizados no controle de endemias

Fundamento Legal: Decreto nº 2819 de 06 de setembro de 1994, que disciplina a concessão de Diárias em missão oficial do estado e obtenção de capacitação profissional.

Origem: CONCEIÇÃO DO ARAGUAIA/PA - BRASIL

Destino(s):

Cumaru do Norte/PA - Brasil

Santa Maria das Barreiras/PA - Brasil

Santana do Araguaia/PA - Brasil<br

Servidor(es):

498815/Nestor de Souza Oliveira (Agente de Saúde Pública) / 4.5 diárias (Completa) / de 19/04/2010 a 23/04/2010<br

Ordenador: Cleia Maria de Oliveira da Silva

DIÁRIA

NÚMERO DE PUBLICAÇÃO: 94577
PORTARIA: 191/16.04.10

Objetivo: fazer levantamento patrimonial dos equipamentos utilizados no controle de endemias

Fundamento Legal: Decreto nº 2819 de 06 de setembro de 1994, que disciplina a concessão de Diárias em missão oficial do estado e obtenção de capacitação profissional.

Origem: CONCEIÇÃO DO ARAGUAIA/PA - BRASIL

Destino(s):

Cumaru do Norte/PA - Brasil

Santa Maria das Barreiras/PA - Brasil

Santana do Araguaia/PA - Brasil<br

Servidor(es):

504995/Edinaldo Ferreira da Silva (Agente de Saúde Pública) / 4.5 diárias (Completa) / de 19/04/2010 a 23/04/2010<br

Ordenador: Cleia Maria de Oliveira da Silva

DIÁRIA

NÚMERO DE PUBLICAÇÃO: 94579
PORTARIA: 192/16.04.10

Objetivo: realizar averiguações in-locos sobre as irregularidades na atenção básica nos PSF, conforme solicitação do Nível Central

Fundamento Legal: Decreto nº 2819 de 06 de setembro de 1994, que disciplina a concessão de Diárias em missão oficial do estado e obtenção de capacitação profissional.

Origem: CONCEIÇÃO DO ARAGUAIA/PA - BRASIL

Destino(s):

Ourlândia do Norte/PA - Brasil<br

Servidor(es):

57198909/Whatina Leite de Souza (Chefe da Divisão Técnica) / 5.5 diárias (Completa) / de 26/04/2010 a 01/05/2010<br

Ordenador: Cleia Maria de Oliveira da Silva

DIÁRIA

NÚMERO DE PUBLICAÇÃO: 94652
PORTARIA: 194/11.04.10

Objetivo: realizar visita técnica para verificação das unidades de Saúde dos Referidos Municípios, para viabilização da descentralização dessas Unidades conforme solicitação do Nível central

Fundamento Legal: Decreto nº 2819 de 06 de setembro de 1994, que disciplina a concessão de Diárias em missão oficial do estado e obtenção de capacitação profissional.

Origem: CONCEIÇÃO DO ARAGUAIA/PA - BRASIL

Destino(s):

Bannach/PA - Brasil

Pau D'arco/PA - Brasil<br

Servidor(es):

57225803/Francielle Tereza Neuberger (Enfermeira) / 4.5 diárias (Completa) / de 12/04/2010 a 16/04/2010<br

Ordenador: Cleia Maria de Oliveira da Silva

HOSPITAL REGIONAL DE CAMETÁ

DIÁRIA

NÚMERO DE PUBLICAÇÃO: 94572
PORTARIA: 038

Objetivo: ACOMPANHAR PACIENTE EM ESTADO GRAVE COM TRANSFERENCIA PARA BELÉM PARA O HOSPITAL METROPOLITANO COM TRAUMATISMO CRANIANO.

Fundamento Legal: rju 5810

Origem: CAMETÁ/PA - BRASIL

Destino(s):

BELEM/PA - Brasil<br

Servidor(es):

572080011/MARA DOS SANTOS RODRIGUES (TEC. DE

ENFERMAGEM- H.R.C.) / 1.5 diárias (Completa) / de 15/04/2010 a 16/04/2010<br

Ordenador: DIONEI CARDOSO PEREIRA

DIÁRIA

NÚMERO DE PUBLICAÇÃO: 94933
PORTARIA: 040

Objetivo: PARTICIPAR DO TREINAMENTO PELO PRODEPA SOBRE O NOVO SISTEMA IMPLANTADO NA TRAMITAÇÃO DOS PROCESSOS ADMINISTRATIVOS.

Fundamento Legal: RJU 5810

Origem: CAMETA/PA - BRASIL

Destino(s):

BELEM/PA - Brasil<br

Servidor(es):

555899971/CHISTIANE BARROS LOPES (AGENTE ADMINISTRATIVO) / 4.5 diárias (Completa) / de 26/04/2010 a 30/04/2010<br

Ordenador: DIONEI CARDOSO PEREIRA

DIÁRIA

NÚMERO DE PUBLICAÇÃO: 94912
PORTARIA: 039

Objetivo: PARTICIPAR DO TREINAMENTO PELO PRODEPA SOBRE O NOVO SISTEMA IMPLANTADO NA TRAMITAÇÃO DOS PROCESSOS ADMINISTRATIVOS.

Fundamento Legal: RJU 5810

Origem: CAMETA/PA - BRASIL

Destino(s):

BELEM/PA - Brasil<br

Servidor(es):

5722135011/LEDILENE ARNOUD MOCBEL (Agente Administrativo) / 4.5 diárias (Completa) / de 26/04/2010 a 30/04/2010<br

Ordenador: DIONEI CARDOSO PEREIRA

HOSPITAL REGIONAL DE CONCEIÇÃO DO ARAGUAIA

DIÁRIA

NÚMERO DE PUBLICAÇÃO: 94848
PORTARIA: 90

Objetivo: Remover paciente do HR de Conceição do Araguaia ao HGP em Palmas.

Fundamento Legal: Decreto Nº 2819 de 06 de setembro de 1994.

Origem: CONCEIÇÃO DO ARAGUAIA/PA - BRASIL

Destino(s):

Palmas/TO - Brasil<br

Servidor(es):

572066851/Leonan dos Santos Bento (Motorista) / 1.5 diárias (Completa) / de 18/02/2010 a 19/02/2010<br

Ordenador: Alexandre Nogueira Freitas

DIÁRIA

NÚMERO DE PUBLICAÇÃO: 94842
PORTARIA: 89

Objetivo: Buscar paciente no HR Público do Araguaia em Redenção para o HR de Conceição do Araguaia.

Fundamento Legal: Decreto Nº 2819 de 06 de setembro de 1994.

Origem: CONCEIÇÃO DO ARAGUAIA/PA - BRASIL

Destino(s):

Redenção/PA - Brasil<br

Servidor(es):

572066851/Leonan dos Santos Bento (Motorista) / 0.5 diárias (Completa) / de 29/01/2010 a 29/01/2010<br

Ordenador: Alexandre Nogueira Freitas

DIÁRIA

NÚMERO DE PUBLICAÇÃO: 94836
PORTARIA: 88

Objetivo: Conduzir servidor do HR de Conceição do Araguaia a Marabá.

Fundamento Legal: Decreto Nº 2819 de 06 de setembro de 1994.

Origem: CONCEIÇÃO DO ARAGUAIA/PA - BRASIL

Destino(s):

Marabá/PA - Brasil<br

Servidor(es):

572066851/Leonan dos Santos Bento (Motorista) / 1.5 diárias (Completa) / de 01/02/2010 a 02/02/2010<br

Ordenador: Alexandre Nogueira Freitas

DIÁRIA

NÚMERO DE PUBLICAÇÃO: 94818
PORTARIA: 86

Objetivo: Remover paciente do HR de Conceição do Araguaia ao Hospital em Araguaína.

Fundamento Legal: Decreto Nº 2819 de 06 de setembro de 1994.

Origem: CONCEIÇÃO DO ARAGUAIA/PA - BRASIL

Destino(s):

Araguaína/TO - Brasil<br

Servidor(es):

572066721/Arquimedes Teixeira de Oliveira (Motorista) / 1.5 diárias (Completa) / de 14/02/2010 a 15/02/2010
Ordenador: Alexandre Nogueira Freitas

DIÁRIA
NÚMERO DE PUBLICAÇÃO: 94828
PORTARIA: 87

Objetivo: Remover paciente do HR de Conceição do Araguaia ao HR Público do Araguaia em Redenção.
Fundamento Legal: Decreto Nº 2819 de 06 de setembro de 1994.

Origem: CONCEIÇÃO DO ARAGUAIA/PA - BRASIL

Destino(s):

Redenção/PA - Brasil

Servidor(es):

572066721/Arquimedes Teixeira de Oliveira (Motorista) / 1.0 diárias (Completa) / de 27/02/2010 a 28/02/2010
Ordenador: Alexandre Nogueira Freitas

HOSPITAL OPHIR LOYOLA

PORTARIA Nº 231/2010 -GAB/DG/HOL
NÚMERO DE PUBLICAÇÃO: 95250

CONSIDERANDO os termos contidos no Processo nº 2010/77696 de 05/04/2010.

RESOLVE:

I- LOTAR, a partir de 05/04/2010, a servidora LEYLA CONCEIÇÃO SILVA PINTO, Médico, pertencente ao Quadro de Pessoal Ativo da SESP, à disposição deste Hospital, na Divisão de Finanças, sem ônus para o órgão de destino.

II- Os efeitos desta Portaria são retroativos a 05/04/2010.

PORTARIA Nº 227/2010-GAB/DG/HOL.
NÚMERO DE PUBLICAÇÃO: 95259

CONSIDERANDO a nova redação do Art. 116 da Lei Estadual nº 5.099/83, Combinando com o Art. 98 da Lei nº 5.810/94-RJU; CONSIDERANDO os termos contidos no Memo. Nº 064/Diman/2010.

CONSIDERANDO o que foi apurado nos assentamentos funcionais do servidor JOSÉ REINALDO DE JESUS COSTA, Auxiliar Operacional, matrícula nº 3257096/1, lotado no Setor de Oficina, subordinado ao Departamento de Atividades Operacionais - DAO, referente ao 2º triênio, de 01/04/1995 a 31/03/1998, 30 (trinta) dias.

RESOLVE:

CONCEDER licença prêmio de 30 (trinta) dias, ao servidor JOSÉ REINALDO DE JESUS COSTA, Auxiliar Operacional, matrícula nº 3257096/1, pertencente ao Quadro de Pessoal Ativo do HOL, para ser gozada no período de 02 à 31/07/2010.

PORTARIA Nº 226/2010-GAB/DG/HOL.
NÚMERO DE PUBLICAÇÃO: 95256

CONSIDERANDO a nova redação do Art. 116 da Lei Estadual nº 5.099/83, Combinando com o Art. 98 da Lei nº 5.810/94-RJU; CONSIDERANDO os termos contidos no Memo. Nº 064/Diman/2010.

RESOLVE:

REVOGAR os termos da PORTARIA Nº 128/2010-GAB/DG/HOL de 09/03/2010, no que concede licença prêmio de 30 (trinta) dias, ao servidor JOSÉ REINALDO DE JESUS COSTA, Auxiliar Operacional, matrícula nº 3257096/1, lotado no Setor de Oficina, subordinado ao Departamento de Atividades Operacionais - DAO, para ser gozada no período de 16.07.2010 a 14.08.2010, referente ao 2º triênio, de 01/04/1995 a 31/03/1998.

II- Permanecendo em vigor os demais termos da mencionada Portaria.

PORTARIA Nº 225/2010-GAB/DG/HOL.
NÚMERO DE PUBLICAÇÃO: 95264

CONSIDERANDO a essencialidade das atividades deste hospital, que suscitam a prorrogação da jornada de trabalho, tendo em vista a necessidade do serviço;

CONSIDERANDO os termos contidos no Processo nº 2010/53936 de 26/02/2010.

CONSIDERANDO o disposto na alínea "a" parágrafo 1º do Art. 137 da Lei 5.810/94.

RESOLVE:

CONCEDER a Gratificação de Tempo Integral, a partir de 01/05/2010, de acordo com a Legislação Vigente, no percentual de 70% sobre o salário base, a servidora SIRLEA HELENA COSTA DOS SANTOS, Auxiliar de Serv. Gerais, matrícula nº 54186759/1, pertencente ao Quadro de Pessoal Ativo do HOL, lotada no Departamento de Ambulatório, deste Hospital. Esta Gratificação poderá ser suspensa a qualquer momento, a critério da Direção deste Hospital e não se incorporará para nenhum efeito à remuneração ou provento do servidor.

PORTARIA Nº 224/2010-GAB/DG/HOL
NÚMERO DE PUBLICAÇÃO: 95261

CONSIDERANDO os termos contidos no Processo nº 2010/53936 de 26/02/2010.

RESOLVE:

I- REVOGAR a partir de 01/05/2010, os termos da PORTARIA

Nº 549/2009-GAB/DG/HOL, Publicada em D.O.E nº 31.453, de 03/07/2009, no que Concede a Gratificação de Tempo Integral para a servidora LINDALVA BENEDITA DA COSTA, Auxiliar Operacional, Matrícula nº 3260330/1, lotada na Divisão de Nutrição e Dietética, deste Hospital.

II- Permanecendo em vigor os demais termos da mencionada Portaria.

FUNDAÇÃO SANTA CASA DE MISERICÓRDIA DO PARÁ

INEXIGIBILIDADE DE LICITAÇÃO
NÚMERO DE PUBLICAÇÃO: 94601
INEXIGIBILIDADE: 14/2010

Data: 30/03/2010

Valor: 95.343,36

Objeto: Prestação de serviço de manutenção preventiva e corretiva em equipamentos da lavanderia (marca SUZUKI) da FSCMPA

Fundamento Legal: Art. 25, I da Lei nº. 8.666/93

Data de Ratificação: 30/03/2010

Orçamento:

Programa de Trabalho Natureza da Despesa Fonte do Recurso

Origem do Recurso

10302118526100000 339039 0103000000 Estadual

Contratado(s):

Nome: Comércio e Representações Marajó LTDA -ME

Endereço: Tv Mauriti, Bairro: Pedreira, 1076

CEP. 66087-680 - Belém/PA

Telefone: 9132441798

Ordenador: Maurício Cezar Soares Bezerra

INEXIGIBILIDADE DE LICITAÇÃO
NÚMERO DE PUBLICAÇÃO: 94642
INEXIGIBILIDADE: 13/2010

Data: 29/01/2010

Valor: 13.536,00

Objeto: Prestação de serviço de manutenção preventiva e corretiva em equipamento de mamografia da marca VMI

Fundamento Legal: art. 25, I da Lei nº. 8.666/93

Data de Ratificação: 29/01/2010

Orçamento:

Programa de Trabalho Natureza da Despesa Fonte do Recurso

Origem do Recurso

10302118526100000 339030 0269000000 Estadual

10302118526100000 339039 0269000000 Estadual

Contratado(s):

Nome: C.J.S.Rolim

Endereço: Cj Império Amazônico, Bairro: Souza, s/nº

CEP. 66613-080 - Belém/PA

Complemento: bloco 6, apto 310, entrada B

Telefone: 9133433054

Ordenador: Maurício Cezar Soares Bezerra

CONTRATO
NÚMERO DE PUBLICAÇÃO: 94638
ERRATA DA PUBLICAÇÃO Nº 94547
CONTRATO: 9/2010

Objeto: Prestação de serviço de manutenção preventiva e corretiva em equipamento de mamografia da marca VMI

Valor Total: 13.536,00

Data Assinatura: 29/01/2010

Vigência: 01/02/2010 a 31/01/2011

Inexigibilidade: 13/2010

Orçamento:

Programa de Trabalho Natureza da Despesa Fonte do Recurso

Origem do Recurso

10302118526100000 339039 0269000000 Estadual

Contratado: C J S Rolim

Endereço: Cj Império Amazônico, s/nº.

CEP. 66613-080 - Belém/PA

Ordenador: Maurício Cezar Soares Bezerra

CONTRATO
NÚMERO DE PUBLICAÇÃO: 94623
CONTRATO: 10/2010

Objeto: Prestação de serviço de manutenção preventiva e corretiva em equipamentos da lavanderia (marca SUZUKI) da FSCMPA

Valor Total: 95.343,36

Data Assinatura: 30/03/2010

Vigência: 01/04/2010 a 31/03/2011

Inexigibilidade: 14/2010

Orçamento:

Programa de Trabalho Natureza da Despesa Fonte do Recurso

Origem do Recurso

10302118526100000 339039 0103000000 Estadual

Contratado: Comércio e Representações LTDA

Endereço: Tv Mauriti, 1076

CEP. 66087-680 - Belém/PA

Ordenador: Maurício Cezar Soares Bezerra

TERMO ADITIVO A CONTRATO
NÚMERO DE PUBLICAÇÃO: 94681
TERMO ADITIVO: 1

Data de Assinatura: 22/04/2010

Valor: 5.353,20

Vigência: a

Justificativa: Acréscimo de quantidade, consoante art. 65, I, 'b' da Lei nº. 8.666/93

Contrato: 80/2009

Orçamento:

Programa de Trabalho Natureza da Despesa Fonte do Recurso

Origem do Recurso

10302118526100000 339030 0669000000 Estadual

Contratado: L. M. Farma Indústria e Comércio LTDA

Endereço: R Jaguarão, Bairro: Chácaras Reunidas, 95

CEP. 12238-410 - São José dos Campos/SP

Ordenador: Maurício Cezar Soares Bezerra

CENTRO DE HEMOTERAPIA E HEMATOLOGIA DO PARÁ

PORTARIA DE SUBSTITUIÇÃO
NÚMERO DE PUBLICAÇÃO: 95225
PORTARIA Nº 97/2010 -GEAPE/HEMOPA, 22 DE
ABRIL DE 2010.

A Presidente da Fundação Centro de Hemoterapia e Hematologia do Pará - HEMOPA, no uso de suas atribuições legais,

R E S O L V E:

I - DESIGNAR o(a) servidor(a) Gilmar Antonio Couto da Rocha, Diretor de Administração e Finanças, matrícula nº 55587641, para substituir o(a) servidor(a) Maria de Fatima Pombo Montoril, Presidente, matrícula nº 2018969, tendo em vista a participação da mesma no II Curso de Especialização em Gestão de Hemocentros, nos dias 25 a 30 de abril de 2010.

II - Dê-se Ciência, Registre-se, Publique-se e Cumpra-se, Gabinete da Presidência da Fundação Centro de Hemoterapia e Hematologia do Pará-HEMOPA, em 22 de abril de 2010.

Dra. Maria de Fátima Pombo Montoril

Presidente da Fundação HEMOPA

HOSPITAL DE CLÍNICAS GASPAR VIANNA

PORTARIA
NÚMERO DE PUBLICAÇÃO: 95233
PORTARIA Nº 109, DE 19 DE ABRIL DE 2010.

O Presidente da Fundação Pública Estadual Hospital de Clínicas Gaspar Vianna, no uso das atribuições que lhe foram conferidas pelo Decreto Governamental de 19 de agosto de 2.009, publicado no DOE nº 31.487 de 20/08/2009.

Considerando o descumprimento parcial do Contrato nº 012/2008, Pregão Eletrônico 010/2008, cujo objeto é aquisição de medicamentos de uso geral, injetáveis, comprimidos, multidoses, solução de pequeno volume e contrastes radiológicos, pelo período de 12 (doze) meses;

Considerando se tratar de mora na entrega de produtos, importando violação da CLÁUSULA IV - DA ENTREGA, do Contrato nº 012/2008.

RESOLVE:

I - Aplicar, em face da empresa EXPRESSA DISTRIBUIDORA DE MEDICAMENTOS LTDA, inscrita no CNPJ sob o nº. 06.234.797/0001-78, a SANÇÃO DE MULTA MORATÓRIA, na ordem de 0,5% calculada sobre o valor do contrato, por dia de atraso, correspondente ao período de 14/09/2009 à 03/11/2009, na forma da Subcláusula Primeira, da CLAUSULA X - DAS MULTAS, do Contrato nº 012/2008, totalizando 50 dias de mora, no valor final de R\$ 5.982,00 (cinco mil, novecentos e oitenta e dois reais).

DÊ-SE CIÊNCIA, REGISTRE-SE, PUBLIQUE-SE E CUMpra-SE.

BENEDITO PAULO BEZERRA

Presidente/ FPEHCGV

TERMO ADITIVO A CONTRATO
NÚMERO DE PUBLICAÇÃO: 94596
TERMO ADITIVO: 1

Data de Assinatura: 22/03/2010

Valor: 3.510,60

Vigência: 23/03/2010 a 20/06/2010

Justificativa: Realizar o acréscimo em 25% do quantitativo licitado, relativo ao objeto do Contrato em epígrafe, com fulcro no art. 65 I, "b" c/c § 1º, do mesmo dispositivo, todos da Lei nº 8666/93 e, prorrogar a vigência contratual, visando concessão de prazo para entrega dos respectivos produtos, com fulcro no art. 57, IV, § 1º da Lei nº 8666/93.

Contrato: 35/2009
Orçamento:
Programa de Trabalho Natureza da Despesa Fonte do Recurso
Origem do Recurso
10302118526100000 339030 0269000000
Estadual
10302118526100000 339030 0269000000
Estadual
Contratado: P.E.LOBO DE MELO - ME
Endereço: Psg Newton Miranda, Bairro: Castanheira, 50
CEP. 66645-400 - Belém/PA
Email: pelobodemelo@yahoo.com.br
Fax: 9132855013
Ordenador: Benedito Paulo Bezerra

**TERMO ADITIVO A CONTRATO
NÚMERO DE PUBLICAÇÃO: 94580
TERMO ADITIVO: 1**

Data de Assinatura: 22/03/2010
Valor: 7.365,69
Vigência: 23/03/2010 a 20/06/2010
Justificativa: Realizar o acréscimo em 25% do quantitativo licitado, relativo ao objeto do Contrato em epígrafe, com fulcro no art. 65 I, "b" c/c § 1º, do mesmo dispositivo, todos da Lei nº 8666/93 e, prorrogar a vigência contratual, visando concessão de prazo para entrega dos respectivos produtos, com fulcro no art. 57, IV, § 1º da Lei nº 8666/93.

Contrato: 34/2009
Orçamento:
Programa de Trabalho Natureza da Despesa Fonte do Recurso
Origem do Recurso
10302118526100000 339030 0269000000
Estadual
Contratado: PALMIRA A. ALCÂNTARA ME
Endereço: Tv WE-63-A, Bairro: Coqueiro, 1281
CEP. 67143-390 - Ananindeua/PA
Email: eridanilo@hotmail.com
Ordenador: Benedito Paulo Bezerra

**TERMO ADITIVO A CONTRATO
NÚMERO DE PUBLICAÇÃO: 94563
TERMO ADITIVO: 3**

Data de Assinatura: 14/04/2010
Vigência: 16/04/2010 a 15/10/2010
Justificativa: Prorrogação do prazo de vigência contratual, com fulcro no inciso II do art. 57, da Lei 8666/93.
Contrato: 11/2007
Orçamento:

Programa de Trabalho Natureza da Despesa Fonte do Recurso
Origem do Recurso
10302118526100000 339039 0269000000
Estadual
Contratado: CEMAZA - Instituto de Patologia Clínica S/C Ltda
Endereço: Av Cnso Furtado, Bairro: Batista Campos, 748
CEP. 66025-160 - Belém/PA
Email: cemaza@supridados.com.br
Fax: 9132419090
Ordenador: Benedito Paulo Bezerra

**AVISO DE LICITAÇÃO
NÚMERO DE PUBLICAÇÃO: 94833
MODALIDADE: PREGÃO ELETRÔNICO
NÚMERO: 37125/2010**

Objeto: A aquisição de materiais descartáveis para reposição, abastecimento e distribuição entre os serviços da FHCGV por um período de 06(seis) meses, conforme especificações contidas nos anexos do Edital.
Entrega do Edital: www.comprasnet.gov.br ou www.compraspara.pa.gov.br
Responsável pelo certame: Celimar do Socorro Ferreira da Silva
Local de Abertura: www.comprasnet.gov.br
Data da Abertura: 07/05/2010
Hora da Abertura: 10:00

Orçamento:
Programa de Trabalho Natureza da Despesa Fonte do Recurso Origem do Recurso
10122012545770000 339030 0269000000 Estadual
Ordenador: Benedito Paulo Bezerra

**NÚMERO DE PUBLICAÇÃO: 94916
RESULTADO DE LICITAÇÃO**

Pregão Eletrônico Nº 004/2010
Órgão: Fundação Pública Estadual Hospital de Clínicas Gaspar Vianna.

Objeto: Aquisição de Fios e Materiais Cirúrgicos para atender as necessidades da FHCGV por um período de 12 (doze) meses, conforme especificações contidas no anexo I do Edital.
A firma Brasature Indústria Comércio Importação e Exportação Ltda foi adjudicada nos itens 26,28 e 30, perfazendo um valor total negociado de R\$ 4.330,44 (Quatro mil, trezentos e trinta reais e quarenta e quatro centavos).
A firma Polysuture Indústria e Comércio Ltda foi adjudicada nos itens 01,11 e 41, perfazendo um valor total negociado de R\$ 16.576,80 (Dezesseis mil, quinhentos e setenta e seis reais e oitenta centavos).
A firma E.R.Trindade foi adjudicada nos itens 07 e 29, perfazendo um valor total negociado de R\$ 4.953,00 (Quatro mil, novecentos e cinquenta e tres reais).
A firma Point Suture do Brasil Indústria de Fios Cirúrgicos Ltda foi adjudicada no item 21, perfazendo um valor total

negociado de R\$ 273,12 (Duzentos e setenta e tres reais e doze centavos).
A firma Bioline Fios Cirúrgicos Ltda-EPP foi adjudicada no item 27, perfazendo um valor total negociado de R\$ 108,00 (Cento e oito reais).

A firma Johnson & Johnson do Brasil Indústria e Comércio de PRO, foi adjudicada no item 31, perfazendo um valor total negociado de R\$ 9.261,20 (Nove mil, duzentos e sessenta e um reais e vinte centavos).

A firma Artfio Comércio e Representações Ltda, foi adjudicada nos itens 08,09 e 10, perfazendo um valor total negociado de R\$ 28.000,00(Vinte e oito mil reais).

Os itens 02,03,04,05,06,12,13,14,15,16,17,18,19,20,22,23,24,25,32,33,34,35,36,37,38,39,40,42,43,44,45,46,47,48 e 49 foram cancelados na aceitação.

O valor total desta licitação é de R\$ 63.502,56 (Sessenta e tres mil, quinhentos e dois reais e cinquenta e seis centavos).

Belém, 23 de abril de 2010.
Dra. Celimar do Socorro F. da Silva
Presidente/CPL/FHCGV

**CONVENIO
NÚMERO DE PUBLICAÇÃO: 95138
Nº DO CONVÊNIO: 001/2010.**

PARTES: Fundação Pública Estadual Hospital de Clínicas Gaspar Vianna e a Associação Paraense de Ensino e Cultura (ASPEC), entidade mantenedora do Centro de Serviços Educacionais do Pará (CESEP).

OBJETO: concessão de estágio curricular obrigatório na área de Segurança do Trabalho aos alunos do Curso Técnico em Segurança do Trabalho.

VIGÊNCIA: 23/04/2010 a 22/04/2012.

VALOR: sem ônus.

DOTAÇÃO ORÇAMENTÁRIA: sem ônus.

FONTE DE RECURSO: sem ônus.

FORO: Comarca da cidade de Belém, estado do Pará.

DATA DA ASSINATURA: 22/04/2010.

ORDENADOR RESPONSÁVEL: Dr. Benedito Paulo Bezerra.

ENDEREÇO DAS PARTES: FHCGV: Trav. Alferes Costa, s/n - Pedreira e ASPEC: Av. Alcindo Cacela, nº 287 - Umarizal/CESEP: Rodovia Augusto Montenegro, Rua Belém, Res. Paumari, Q/C Lotes 01 a 20 - Icoaraci, todos localizados na cidade de Belém/PA.

**SECRETARIA DE
ESTADO DE CULTURA** 

**DIÁRIA
NÚMERO DE PUBLICAÇÃO: 95107
PORTARIA: Nº 098 05.03**

Objetivo: Participar da II Conferência Nacional de Cultura, no referido município.

Fundamento Legal: Portaria 0419/GS de 11 de julho de 2007

Origem: BELÉM/PA - BRASIL

Destino(s):

BRASÍLIA /DF - Brasil

Servidor(es):

555875465/CINCINATO MARQUES DE SOUZA JÚNIOR (SECRETÁRIO DE ESTADO DE CULTURA) / 5.5 diárias (Completa) / de 09/03/2010 a 14/03/2010

Ordenador: Ana Paula Lima Gouvea Nogueira

**CONVÊNIO
NÚMERO DE PUBLICAÇÃO: 94886
CONVÊNIO: 132/2010**

Objeto: REPASSE DE RECURSOS FINANCEIROS COM O INTUITO DE APOIAR AÇÕES CULTURAIS DESENVOLVIDAS PELA CONVENENTE, ESPECIFICAMENTE PARA FAZER FACE AO " 130º ANIVERSÁRIO DE MONTE ALEGRE".

Valor Total: 15.000,00

Assinatura: 22/04/2010

Vigência: 22/04/2010 a 22/07/2010

Orçamento:

Programa de Trabalho Natureza da Despesa Fonte do Recurso Origem do Recurso
13392118125960000 335041 0101000000 Estadual

Partes:
Beneficiário ente Privado: LIGA DAS AGREMIações DE MONTE ALEGRE

Endereço: R dos Gurupatubas, SN

CEP. 68220000 - Monte Alegre/PA

Complemento: AV 15 DE MARÇO

Concedente: SECRETARIA DE ESTADO DE CULTURA

Ordenador: Ana Paula Lima Gouvea Nogueira

**DIÁRIA
NÚMERO DE PUBLICAÇÃO: 94881
PORTARIA: Nº 172 20.04**

Objetivo: Fiscalizar o convênio de repasse financeiro do evento "Mriti - Fest" - O Festival do Miriti, no referido município.

Fundamento Legal: Portaria 0419/GS de 11 de julho de 2007

Origem: BELÉM/PA - BRASIL

Destino(s):

ABAEtETUBA /PA - Brasil

Servidor(es):

55465914/EVERALDO ALVAREZ SAMPAIO (Diretor do Dept. de Pesquisa Experimento, Promoção Cultural) / 1.5 diárias (Completa) / de 10/04/2010 a 11/04/2010

Ordenador: Ana Paula Lima Gouvea Nogueira

**TORNAR SEM EFEITO
NÚMERO DE PUBLICAÇÃO: 94569**

TORNAR SEM EFEITO O EXTRATO DO CONVÊNIO Nº 71/2010 - SECULT/PA, CELEBRADO ENTRE A SECRETARIA DE ESTADO DE CULTURA E A PREFEITURA MUNICIPAL DE ALENQUER, PUBLICADO NO DIÁRIO OFICIAL Nº 31610 DE 23/02/2010.

**CONVÊNIO
NÚMERO DE PUBLICAÇÃO: 94626
CONVÊNIO: 131/2010**

Objeto: REPASSE DE RECURSOS FINANCEIROS COM O INTUITO DE APOIAR AÇÕES CULTURAIS DESENVOLVIDAS PELA CONVENENTE, ESPECIFICAMENTE, PARA FAZER FACE AO PROJETO "O DESCOBRIMENTO DO BRASIL NO FORTE DO PRESÉPIO".

Valor Total: 30.000,00

Assinatura: 16/04/2010

Vigência: 16/04/2010 a 16/07/2010

Orçamento:

Programa de Trabalho Natureza da Despesa Fonte do Recurso Origem do Recurso
14122120947120000 335041 0101000000 Estadual

Partes:

Beneficiário ente Privado: ASSOCIAÇÃO AMIGOS DOS MUSEUS DO PARÁ

Endereço: Pç Fr Caetano Brandão, SN

CEP. 66020310 - Belém/PA

Concedente: SECRETARIA DE ESTADO DE CULTURA

Ordenador: Ana Paula Lima Gouvea Nogueira

**FUNDAÇÃO CULTURAL DO PARÁ
TANCREDO NEVES**

**COMISSÃO CREDICASA
NÚMERO DE PUBLICAÇÃO: 95062
PORTARIA N.º 087 DE 20 DE ABRIL DE 2010.**

O PRESIDENTE DA FUNDAÇÃO CULTURAL DO PARÁ TANCREDO NEVES, no uso de suas atribuições legais, e considerando o Termo de Adesão nº. 12/08 de 22 de dezembro de 2008, celebrado entre FCPTN e COHAB,

R E S O L V E:

I - CONSTITUIR Comissão Especial para execução do Programa CREDICASA, referente ao exercício 2010/2011 composta pelos seguintes servidores, sob a coordenação do primeiro: LUCIANA CRISTINA TAVARES UCHÔA MEDEIROS, Assistente Administrativo, matrícula nº. 54196701/2, NEILA SARA LEMOS PANTOJA, Técnica em Gestão Cultural, matrícula nº 54182591/1, CLAUDIA REGINA LAGO DE SOUSA, Técnica em Gestão Pública, matrícula nº 5045339/5 e BRUNO FABRÍCIO BRASIL SERIQUE, Assistente Administrativo, matrícula nº. 51855643/3.

II - Esta Portaria entra em vigor na data de sua publicação.

DÊ-SE CIÊNCIA, PUBLIQUE-SE E CUMPRE-SE.

Fundação Cultural do Pará Tancredo Neves.

Gerson Banhos Silva de Araújo

Presidente.

**FUNDAÇÃO
CARLOS GOMES**

**CONTRATO
NÚMERO DE PUBLICAÇÃO: 95030
CONTRATO: 18/2010**

Objeto: O PRESENTE CONTRATO TEM COMO OBJETO A PRESTAÇÃO DE SERVIÇOS PELO CONTRATADO DE MINISTRAR AULAS MODULARES NO CURSO DE BACHARELADO DO INSTITUTO ESTADUAL CARLOS GOMES, CONSOANTE ESPECIFICA A JUSTIFICATIVA DE INEXIGIBILIDADE NO PARECER Nº 032/2010 DA ASSESSORIA JURÍDICA DA FCG, CONFORME CRONOGRAMA PREVIAMENTE DEFINIDO.

Valor Total: 7.000,00

Data Assinatura: 20/04/2010

Vigência: 20/04/2010 a 19/04/2011

Inexigibilidade: 18/2010

Orçamento:

Programa de Trabalho Natureza da Despesa Fonte do Recurso Origem do Recurso
13363125549690000 339036 0101000000 Estadual

Contratado: DILSON AFONSO FERREIRA FLORENCIO

Endereço: R Flor-de-fogo, 65

CEP. 31270-217 - Belo Horizonte/MG Complemento: Bloco 4, Apto 804

Ordenador: DANIEL FREITAS DE ARAUJO
NÚMERO DE PUBLICAÇÃO: 95016
HOMOLOGAÇÃO

O Superintendente da Fundação Carlos Gomes, nos termos do artigo 12, inciso X, do Decreto Estadual nº 1.338 de 24 de maio de 1996 e, ainda, considerando a adjudicação efetuada pelo Pregoeiro no bojo do Pregão Eletrônico nº 003/2010/FCG (Processo nº 2010/19612) cujo objeto é o serviço de hospedagem com alimentação para atender aos músicos que participarão das atividades artísticas promovidas pela Fundação Carlos Gomes, bem como aos professores, oriundos de várias Universidades do Brasil, que ministram aulas de sistema modular no Curso de Bacharelado em Música, mantido através de convênio com a Universidade do Estado do Pará, decide HOMOLOGAR o aludido certame, efetuado sob o critério "Menor Preço Global", em favor da empresa S.E.R. COMERCIAL LTDA. Belém, 19 de abril de 2010.
DANIEL FREITAS DE ARAUJO
Superintendente



ADMISSÃO DE SERVIDOR
NÚMERO DE PUBLICAÇÃO: 95059

Órgão: SECRETARIA DE ESTADO DE EDUCACAO
Modalidade de Admissão: Temporário
Ato: CONTRATO

Data de Admissão: 14/04/2010
Nome do Servidor Cargo do Servidor Término Vínculo Observação
TERCIANE DO SOCORRO MORAIS DE OLIVEIRA ASSIST. ADM. 10/10/2010 CONTRATO
2599/2010-CAPITÃO POÇO
Ordenador: MARIA DO SOCORRO DA COSTA COELHO

ADMISSÃO DE SERVIDOR
NÚMERO DE PUBLICAÇÃO: 95051

Órgão: SECRETARIA DE ESTADO DE EDUCACAO
Modalidade de Admissão: Temporário
Ato: CONTRATO

Data de Admissão: 14/04/2010
Admitidos:
Nome do Servidor Cargo do Servidor Término Vínculo Observação
EDINILZA FERREIRA SILVA ASSIST. ADM. 10/10/2010 CONTRATO 2592/2010-ABAETETUBA
GISELE RAMOS DOS SANTOS SILVA ASSIST. ADM. 10/10/2010 CONTRATO 2593/2010-ABAETETUBA
Ordenador: MARIA DO SOCORRO DA COSTA COELHO

ADMISSÃO DE SERVIDOR
NÚMERO DE PUBLICAÇÃO: 95115

Órgão: SECRETARIA DE ESTADO DE EDUCACAO
Modalidade de Admissão: Temporário
Ato: CONTRATO

Data de Admissão: 14/04/2010
Admitidos:
Nome do Servidor Cargo do Servidor Término Vínculo Observação
DAIENE REIS DE SOUZA PROFESSOR 10/10/2010 CONTRATO 2600/2010-CAPITÃO POÇO
DAMIANA JUCELI DA SILVA OLIVEIRA PROFESSOR 10/10/2010 CONTRATO 2601/2010-CAPITÃO POÇO
GESFSON LUIZ DO NASCIMENTO PROFESSOR 10/10/2010 CONTRATO 2602/2010-CAPITÃO POÇO
JOSÉ GILBERTO DA CONCEIÇÃO LIRA JÚNIOR PROFESSOR 10/10/2010 CONTRATO 2603/2010-CAPITÃO POÇO
KELLY CLICIA GONÇALVES PEREIRA PROFESSOR 10/10/2010 CONTRATO 2604/2010-CAPITÃO POÇO
MARIA ALCIONILDE DA SILVA AMORIM PROFESSOR 10/10/2010 CONTRATO 2605/2010-CAPITÃO POÇO
MARIA DO PERPETUO SOCORRO CARDOSO ARAUJO PROFESSOR 10/10/2010 CONTRATO 2606/2010-CAPITÃO POÇO
RODRIGO LIMA COELHO PROFESSOR 10/10/2010 CONTRATO 2607/2010-CAPITÃO POÇO
Ordenador: MARIA DO SOCORRO DA COSTA COELHO

ADMISSÃO DE SERVIDOR
NÚMERO DE PUBLICAÇÃO: 95079

Órgão: SECRETARIA DE ESTADO DE EDUCACAO
Modalidade de Admissão: Temporário
Ato: CONTRATO

Data de Admissão: 14/04/2010
Nome do Servidor Cargo do Servidor Término Vínculo Observação
JOANA DO NASCIMENTO BRITO PROFESSOR 10/10/2010 CONTRATO 2608/2010-NOVO REPARTIMENTO
Ordenador: MARIA DO SOCORRO DA COSTA COELHO

ADMISSÃO DE SERVIDOR
NÚMERO DE PUBLICAÇÃO: 95071

Órgão: SECRETARIA DE ESTADO DE EDUCACAO
Modalidade de Admissão: Temporário
Ato: CONTRATO

Data de Admissão: 14/04/2010
Admitidos:
Nome do Servidor Cargo do Servidor Término Vínculo Observação
EDGAR AFONSO DA SILVA BARROS VIGIA 10/10/2010 CONTRATO 2594/2010-ABAETETUBA
JOÃO BATISTA CORREIA DA CRUZ VIGIA 10/10/2010 CONTRATO 2595/2010-ABAETETUBA
JOSÉ MARIA DA PAIXÃO LOPES VIGIA 10/10/2010 CONTRATO 2596/2010-ABAETETUBA

RICARDO MILEO NASCIMENTO VIGIA 10/10/2010 CONTRATO 2597/2010-ABAETETUBA
VALMIR SARDINHA BALIEIRO VIGIA 10/10/2010 CONTRATO 2598/2010-ABAETETUBA
Ordenador: MARIA DO SOCORRO DA COSTA COELHO

ADMISSÃO DE SERVIDOR
NÚMERO DE PUBLICAÇÃO: 94853

Órgão: SECRETARIA DE ESTADO DE EDUCACAO
Modalidade de Admissão: Temporário
Ato: CONTRATO

Data de Admissão: 14/04/2010
Nome do Servidor Cargo do Servidor Término Vínculo Observação
MARIANTONI CARVALHO DE ALMEIDA MARTINS PROFESSOR 10/10/2010 CONTRATO 2591/2010-CONCEIÇÃO DO ARAGUAIA
Ordenador: MARIA DO SOCORRO DA COSTA COELHO

ADMISSÃO DE SERVIDOR
NÚMERO DE PUBLICAÇÃO: 94877

Órgão: SECRETARIA DE ESTADO DE EDUCACAO
Modalidade de Admissão: Temporário
Ato: CONTRATO

Data de Admissão: 14/04/2010
Admitidos:
Nome do Servidor Cargo do Servidor Término Vínculo Observação
ADSON JONIS DA SILVA LIMA VIGIA 10/10/2010 CONTRATO 2577/2010-BELÉM
AGENOR JOSÉ PIRES DE LIMA VIGIA 10/10/2010 CONTRATO 2578/2010-BELÉM
CLAUDOMIRO VIANA DAVID VIGIA 10/10/2010 CONTRATO 2579/2010-ANANINDEUA
JOSÉ RODRIGO OLIVEIRA DA ROSA VIGIA 10/10/2010 CONTRATO 2580/2010-BELÉM
JOSÉ RONALDO DA SILVA MENEZES VIGIA 10/10/2010 CONTRATO 2581/2010-BELÉM
JOUARI LOPES SILVA VIGIA 10/10/2010 CONTRATO 2582/2010-BELÉM
JURANDIR ALMEIDA DE ALMEIDA VIGIA 10/10/2010 CONTRATO 2583/2010-BELÉM
LUIZ CARLOS NASCIMENTO OLIVEIRA VIGIA 10/10/2010 CONTRATO 2584/2010-BELÉM
MARCELO NEVES MATOS VIGIA 10/10/2010 CONTRATO 2585/2010-ICOARACI
RAIMUNDO NONATO CASCAES DA COSTA VIGIA 10/10/2010 CONTRATO 2586/2010-BELÉM
RENALDO ROCHA GOMES VIGIA 10/10/2010 CONTRATO 2587/2010-BELÉM
RODRIGO VIEIRA RODRIGUES VIGIA 10/10/2010 CONTRATO 2588/2010-BELÉM
ROSENILDO MARTINS VIGIA 10/10/2010 CONTRATO 2589/2010-BELÉM
TARCISIO DE ALMEIDA CARDOSO VIGIA 10/10/2010 CONTRATO 2590/2010-BELÉM
Ordenador: MARIA DO SOCORRO DA COSTA COELHO

ADMISSÃO DE SERVIDOR
NÚMERO DE PUBLICAÇÃO: 94831

Órgão: SECRETARIA DE ESTADO DE EDUCACAO
Modalidade de Admissão: Temporário
Ato: CONTRATO

Data de Admissão: 14/04/2010
Admitidos:
Nome do Servidor Cargo do Servidor Término Vínculo Observação
ALESSANDRA CARDOSO FIGUEIREDO PROFESSOR 10/10/2010 CONTRATO 2554/2010-BELÉM
CARLOS CEZAR MAIA LISBOA PROFESSOR 10/10/2010 CONTRATO 2555/2010-SANTA BÁRBARA
FABIOLA IRENE PAIXÃO PEDROSA PROFESSOR 10/10/2010 CONTRATO 2556/2010-SOURE
FLAVIA APARECIDA DA COSTA LOPES PROFESSOR 10/10/2010 CONTRATO 2557/2010-ANANINDEUA
HORTÊNCIA MARIA MACIAS PROFESSOR 10/10/2010 CONTRATO 2558/2010-BELÉM
JACILANE MARIA VELOSO SOUSA PROFESSOR 10/10/2010 CONTRATO 2559/2010-BELÉM
LUCIANY FERREIRA DOS SANTOS PROFESSOR 10/10/2010 CONTRATO 2560/2010-BELÉM
MARIA DO SOCORRO MOURA RAMOS PROFESSOR 10/10/2010 CONTRATO 2561/2010-BELÉM
MARIA ODETE CASTRO DE SOUZA PROFESSOR 10/10/2010 CONTRATO 2562/2010-ANANINDEUA
NÁDYA NAZARÉ SANTANA RODRIGUES PROFESSOR 10/10/2010 CONTRATO 2563/2010-BELÉM
PAULO VITOR DOS REIS MONTEIRO JÚNIOR PROFESSOR 10/10/2010 CONTRATO 2564/2010-BELÉM
Ordenador: MARIA DO SOCORRO DA COSTA COELHO

ADMISSÃO DE SERVIDOR
NÚMERO DE PUBLICAÇÃO: 94839

Órgão: SECRETARIA DE ESTADO DE EDUCACAO
Modalidade de Admissão: Temporário
Ato: CONTRATO

Data de Admissão: 14/10/2010
Admitidos:
Nome do Servidor Cargo do Servidor Término Vínculo Observação
CINTIA CRISTINA DA SILVA ROSA SERVENTE 10/10/2010 CONTRATO 2568/2010-BELÉM
JACILENE DOS SANTOS GOMES SERVENTE 10/10/2010 CONTRATO 2569/2010-BELÉM
JORGE DE OLIVEIRA LOPES SERVENTE 10/10/2010 CONTRATO 2570/2010-BELÉM
MARCELO SANTANA CAVALCANTE SERVENTE 10/10/2010 CONTRATO 2571/2010-BELÉM
MARIA DA CONCEIÇÃO SOUZA DE SOUZA SERVENTE 10/10/2010 CONTRATO 2572/2010-ANANINDEUA
MARIA MAFALDA PANTOJA PANTOJA LOBO SERVENTE 10/10/2010 CONTRATO 2573/2010-BELÉM
MARLIANE MACHADO GOMES SERVENTE 10/10/2010 CONTRATO 2574/2010-BELÉM
ROSALY DO SOCORRO RODRIGUES FILGUEIRA SERVENTE 10/10/2010 CONTRATO 2575/2010-BELÉM
ROSIELE EVANGELISTA SOUZA SERVENTE 10/10/2010 CONTRATO 2576/2010-BELÉM
Ordenador: MARIA DO SOCORRO DA COSTA COELHO

ADMISSÃO DE SERVIDOR
NÚMERO DE PUBLICAÇÃO: 94810

Órgão: SECRETARIA DE ESTADO DE EDUCACAO
Modalidade de Admissão: Temporário
Ato: CONTRATO

Data de Admissão: 14/04/2010
Admitidos:
Nome do Servidor Cargo do Servidor Término Vínculo Observação
MÁRIA ELISSANDRA OLIVEIRA PINHEIRO MERENDEIRA 10/10/2010 CONTRATO 2565/2010-BELÉM
ROSA DA SILVA BENTES MERENDEIRA 10/10/2010 CONTRATO 2566/2010-BELÉM
TATIANA CRISTINA MELO PEREIRA MERENDEIRA 10/10/2010 CONTRATO 2567/2010-ANANINDEUA
Ordenador: MARIA DO SOCORRO DA COSTA COELHO

ADMISSÃO DE SERVIDOR
NÚMERO DE PUBLICAÇÃO: 94794

Órgão: SECRETARIA DE ESTADO DE EDUCACAO
Modalidade de Admissão: Temporário
Ato: CONTRATO

Data de Admissão: 14/04/2010
Nome do Servidor Cargo do Servidor Término Vínculo Observação
ALINNE CASTRO DE SOUSA PROFESSOR 11/08/2010 CONTRATO 2553/2010-BELÉM
Ordenador: MARIA DO SOCORRO DA COSTA COELHO

ADMISSÃO DE SERVIDOR
NÚMERO DE PUBLICAÇÃO: 94783

Órgão: SECRETARIA DE ESTADO DE EDUCACAO
Modalidade de Admissão: Temporário
Ato: CONTRATO

Data de Admissão: 14/04/2010
Admitidos:
Nome do Servidor Cargo do Servidor Término Vínculo Observação
IZABELLE SILVEIRA NUNES ASSIST. ADM. 10/10/2010 CONTRATO 2549/2010-BELÉM
MARIA DE NAZARÉ DUARTE DE LIMA ASSIST. ADM. 10/10/2010 CONTRATO 2550/2010-SANTA BÁRBARA
REGIANE BRAGANÇA SILVA ASSIST. ADM. 10/10/2010 CONTRATO 2551/2010-BELÉM
RENATA FORMIGOSA LEÃO ASSIST. ADM. 10/10/2010 CONTRATO 2552/2010-BELÉM
Ordenador: MARIA DO SOCORRO DA COSTA COELHO

PORTARIA DE RETIFICAÇÃO Nº 047/2010/SEDUC
NÚMERO DE PUBLICAÇÃO: 95232

PORTARIA DE RETIFICAÇÃO Nº 047/2010
O Secretário Adjunto de Logística Escolar, usando de suas atribuições legais,
RESOLVE:
Art. 1º - Retificar na PORTARIA Nº 38/2010, publicada no Diário Oficial nº 31639 de 06/04/2010 o número da conta corrente da EE Pedro Ribeiro Mota do município de Xinguara-PA.

Nº	SERVIDOR	MUNICÍPIO	CPF	MAT.	ESCOLA	AG.	CONTA
1	Maria de Jesus Parente	Xinguara	223.782.782-68	495182-3	EE Pedro Ribeiro Mota	040 - Banpará	180056-6

Art. 2º - Esta Portaria entrará em vigor na data de sua publicação.
REGISTRE-SE, PUBLIQUE-SE E CUMPRA-SE.
Belém, 13 de abril de 2010
Luiz Gonzaga Leite Lopes

Secretário Adjunto de Logística
PORTARIA DE FUNDO ROTATIVO Nº 064/2010/SEDUC
NÚMERO DE PUBLICAÇÃO: 95251
PORTARIA Nº 064/2010

O Secretário Adjunto de Logística Escolar, usando de suas atribuições legais,
RESOLVE:

Art. 1º - Retificar na PORTARIA Nº 016/2010, publicada no Diário Oficial nº 31626 de 17/03/2010 o nome, CPF e matrícula dos servidores responsáveis pela movimentação das contas correntes das escolas abaixo relacionadas jurisdicionadas à 7ª URE, em função de mudança de diretor(a).

Nº	SERVIDOR	MUNICÍPIO	CPF	MAT.	ESCOLA	AG.	CONTA
1	Margarida Maria Monte de Matos	Alenquer	206.585.242-91	6300057-3	EEEM Amadeu Bulmarque Simões	033 - Banpará	18033-5
2	Valdik Sena Rodrigues	Juruti	387.580.162-87	57208845-1	EEEE Américo Pereira Lima	3739-7 B Brasil	5714-2
3	Odreedson dos Santos Teixeira	Oniximiná	404.179.052-20	6301657-3	EEEM Dr. Almir Gabriel	042 - Banpará	180053-1
4	Ana Maria Fonseca de Souza	Terra Santa	366.670.992-34	252239-1	EEEM Antonio Cândido Machado	042 - Banpará	201976-0

Art. 2º - Esta Portaria entrará em vigor na data de sua publicação.
REGISTRE-SE, PUBLIQUE-SE E CUMPRA-SE.
Belém, 15 de abril de 2010
Luiz Gonzaga Leite Lopes

Secretário Adjunto de Logística
RESUMO DE PORTARIAS DIVERSAS-GRC
NÚMERO DE PUBLICAÇÃO: 95255
DISPENSA DE FUNÇÃO

PORTARIA Nº.: 4806/10 DE 13/04/2010
Nome: FRANCISCA MARIA DE ALMEIDA

Matrícula: 5365090-1 Tipo de Gratif.: GED-2 (Vice-Diretor)
Cargo/Lot.: Prof.AD-4/EEEM Rui Barbosa/Tucuruí
Período: a partir de 13/04/10, a pedido.

PORTARIA Nº.: 4808/10 DE 13/04/2010
Nome: ROSANGELA RODRIGUES DE OLIVEIRA

Matrícula: 342360-1 Tipo de Gratif.: GED-1 (Secretaria)
Cargo/Lot.: Ag. Adm./ERC Assoc. de Pais e Amigos Excepcionais/Belem
Período: a partir de 13/11/09, a pedido.

DISPENSAR
PORTARIA Nº.: 4866/10 DE 13/04/2010
Nome: MARIA CLARICE DE OLIVEIRA SILVA

Matrícula: 6332765-1
Dispensar, a pedido, do emprego de servente, lotada na EE Prof Marieta Emmi/Santa Izabel, a partir de 01/01/10.

PORTARIA Nº.: 1597/10 DE 16/04/2010
Nome: LISABETH LEAO DA SILVA

Dispensar, do emprego de Professor Horista, lotada na EE de 2º Grau Alvaro Adolfo da Silveira/Santarem, a partir de 01/03/84, para fins de regularização funcional.

AUTORIZAÇÃO PARA O SERVIDOR (CURSO)**PORTARIA Nº.: 4707/10 DE 09/04/2010**

Nome: KLEYANE LOBO CARNEIRO CORTES
Matrícula:674788/3 Período: 02/01/09 a 01/01/2011
Cargo/Lot.: Prof.AD-4/EE Cornélio de Barros/Belém
Motivo/Local: Para participar do Curso de Mestrado em Educação, na Universidade Católica Neustra Senora de La Asuncion/Paraguay.

REVOGAR**PORTARIA N.º: 4030/10 DE 29/03/2010**

Nome: ELENILDA MARIA ROCHA MONTEIRO
Matrícula:585653/1
Cargo/Lot.:Prof/EEEFM.OnesimaPereira de Barros/Santarém
Revogar, PORTARIA Nº 10980/09 de 10/11/2009, que tornou sem efeito a port. nº 0504/08 de 30/04/2008, que concedeu 45 dias de férias, no período de 01/07/09 a 14/08/09, referente o exercício de 2008.

LICENÇA ESPECIAL

Portaria n.º : 3945/10 de 26/03/2010

Nome: MARIA EUNICE MENDES PINHEIRO
Matrícula: 448907/1
Cargo/Lot.:Servente/EEEFM. Barão de Igarapé Miri/Belém
Período: 12/04/10 a 10/06/10 (60) dias
Triênio: 08/05/06 a 07/05/09

PORTARIA N.º : 4761/10 DE 12/04/2010

Nome: MARIA EULEIA SILVA DE SOUSA
Matrícula: 6314503/1
Cargo/Lot.:Merendeira/EE Prof. Aluisio Lopes Martins/Santarém
Período: 03/05/10 a 01/07/10 (60) dias
Triênio: 01/11/95 a 31/10/98

PORTARIA N.º : 4760/10 DE 12/04/2010

Nome: MARIA DA GRAÇAS MAUES DA COSTA TAVARES
Matrícula: 305677/1
Cargo/Lot.:Sup.Escolar/Conselho Estadual de Educação/Belém
Período: 12/04/10 a 10/06/10 (60) dias
Triênio: 02/04/03 a 01/04/06

PORTARIA N.º : 4914/10 DE 13/04/2010

Nome: LINDANOR CELINA S DE ANDRADE
Matrícula: 322954/1
Cargo/Lot.: Prof.AD-1/EE Poranga Juca/Icoaraci
Período: 03/05/10 a 01/07/10 – 02/07/10 a 30/08/10 (120) dias
Triênio: 13/06/02 a 12/06/05 – 13/06/05 a 12/06/08

PORTARIA N.º : 4908/10 DE 13/04/2010

Nome: FRANZ KREUTHER GALVAO PEREIRA
Matrícula: 342432/1
Cargo/Lot.: Prof.AD-4/EE Centro de Informática da Educação/Belém
Período: 02/05/10 a 30/06/10 (60) dias
Triênio:09/02/05 a 08/02/08

PORTARIA N.º : 4911/10 DE 13/04/2010

Nome: MARIA BETANIA PASTANA DOS SANTOS
Matrícula: 411205/1
Cargo/Lot.: Prof.AD-1/EE Florentina Damasceno /Sta Luzia do Pará
Período: 02/05/10 a 30/06/10 (60) dias
Triênio: 30/05/91 a 29/05/94

PORTARIA N.º : 4910/10 DE 13/04/2010

Nome: JOSE CLAUDIO GOMES DE OLIVEIRA
Matrícula:520721/1
Cargo/Lot.:Prof.Assis/EE Silvio Nascimento/Sta Isabel do Pará
Período: 02/05/10 a 30/06/10 – 15/08/10 a 13/10/10 (120) dias
Triênio: 15/05/98 a 14/05/01 – 15/05/01 a 14/05/04

PORTARIA N.º : 4913/10 DE 13/04/2010

Nome: MARINETE DA SIL VA LIMA
Matrícula: 590770/1
Cargo/Lot.: Prof.Assist/EE Dom Luiz de Moura Palha/Xinguara
Período: 02/05/10 a 30/06/10 (60) dias
Triênio: 29/11/03 a 28/11/06

PORTARIA N.º : 4915/10 DE 13/04/2010

Nome: JAIME WILLIAM VALE DE SOUSA
Matrícula: 5496667/1
Cargo/Lot.:Prof.AD-4/EEFM.Francisco P do N Mendes/Ananin-deua
Período: 02/08/10 a 30/09/10 (60) dias
Triênio:29/03/03 a 28/03/06

PORTARIA N.º : 4912/10 DE 13/04/2010

Nome: MARISE COSTA RODRIGUES
Matrícula: 5459214/2
Cargo/Lot.:Sup.Escolar/EE Donatila S Lopes/Belém
Período: 03/05/10 a 01/07/10 – 02/07/10 a 30/08/10 (120) dias
Triênio: 16/08/01 a 15/08/04 – 16/08/04 a 15/08/07

PORTARIA N.º : 5212/10 DE 19/04/2010

Nome: LENA CLAUDIA BARBOSA PEREIRA
Matrícula: 292796/1
Cargo/Lot.:Prof.AD-2/EE Poranga Juca/Icoaraci
Período: 02/05/10 a 30/06/10 (60) dias
Triênio: 01/09/96 a 31/08/99

PORTARIA N.º : 5200/10 DE 19/04/2010

Nome: ANTONIA LEAL FERREIRA

Matrícula: 516139-1
Cargo/Lot.: Ag. De Portaria/EE Mª Oliveira Mendonça/Itaituba
Período: 03/05 a 01/07/10 – 02/07 a 30/08/10 (120) dias
Triênio: 13/03/99 a 12/03/02 – 13/03/02 a 12/03/05

PORTARIA N.º : 5201/10 DE 19/04/2010

Nome: „DILMA DE ALBUQUERQUE PINHEIRO
Matrícula: 305758-1
Cargo/Lot.: Assist. Tecn./Depart. Educ. de Ativ. Físicas/Belem
Período: 07/06 a 05/08/10 – 06/08 a 04/10/10 () dias
Triênio: 06/06/03 a 05/06/06 – 06/06/06 a 05/06/09

PORTARIA N.º : 5204/10 DE 19/04/2010

Nome: MARIA DA CONCEIÇÃO DA SILVA SANTANA
Matrícula: 6030335-2
Cargo/Lot.: Escriv. Datilografo/18ª URE/Mãe do Rio
Período: 01/06 a 30/07/10 – 31/07 a 28/09/10 (120) dias
Triênio: 01/04/98 a 31/03/01 – 01/04/01 a 31/03/04

PORTARIA N.º : 5059/10 DE 15/04/2010

Nome: ROSEMARY BARROS DO NASCIMENTO
Matrícula: 5740002-2 Período: 01/02 à 17/03/10 Exercício: 2010
Unidade: 18ª URE/Mae do Rio

PORTARIA Nº.: /505710 DE 15/04/2010

Nome: PEDRO OLIVEIRA DA SILVA
Matrícula: 581763-1 Período: 01/07 à 14/08/10 Exercício: 2009
Unidade:EE Prof Deuziza Pereira de Queiroz/Redenção

PORTARIA Nº.: 5060/10 DE 15/04/2010

Nome: MANOEL RAIMUNDO DE OLIVEIRA DA SILVA
Matrícula: 600580-1 Período: 01/07 à 14/08/09 Exercício: 2009
Unidade:ERC Cristo Redentor/Abaetetuba

PORTARIA Nº.: 5058/10 DE 15/04/2010

Nome: AUGUSTO BRITO VERA CRUZ
Matrícula: 6009077-2 Período: 01/07 à 14/08/10 Exercício: 2008
Unidade:EE Dr Gaspar Vianna/Maraba

PORTARIA Nº.: 5215 /10 DE 19/04/2010

Nome: IZABEL LEAL BARBOSA
Matrícula:468223/1 Período:01/07 à 30/07/10 Exercício: 2010
Unidade:EE. Dom Pedro I/Belém

PORTARIA Nº.: 5214/10 DE 19/04/2010

Nome: JOAO LUIS DOS REIS LIMA
Matrícula:57212378/1 Período:01/07 à 30/07/10 Exercício: 2010
Unidade:EE. Dom Pedro I/Belém

PORTARIA Nº.: 5213/10 DE 19/04/2010

Nome: MARIA DO CEU CARDOSO DE OLIVEIRA
Matrícula:445690/1 Período:01/07 à 30/07/10 Exercício: 2010
Unidade:EE. Dom Pedro I/Belém

PORTARIA Nº.: 5211/10 DE 19/04/2010

Nome: MARIA JOSÉ OLIVEIRA FELISMO
Matrícula:6013350/1 Período:01/07 à 30/07/10 Exercício: 2010
Unidade:EE. Dom Pedro I/Belém

PORTARIA Nº.: 5210 /10 DE 19/04/2010

Nome: MARILENE FIGUEIREDO
Matrícula: 402052/1 Período:01/07 à 30/07/10 Exercício: 2010
Unidade:EE. Dom Pedro I/Belém

PORTARIA Nº.: 5209/10 DE 19/04/2010

Nome: NALDE GONÇALVES FIGUEIREDO
Matrícula:445797/1 Período:01/07 à 30/07/10 Exercício: 2010
Unidade:EE. Dom Pedro I/Belém

PORTARIA Nº.: 5208/10 DE 19/04/2010

Nome: RAFAEL LUIZ NOGUEIRA LIMA
Matrícula:402249-2 Período:01/07 à 30/07/10 Exercício: 2010
Unidade:EE. Dom Pedro I/Belém

PORTARIA Nº.: 5284/10 DE 20/04/2010

Nome: ALDA CELIA PEREIRA LUCIO
Matrícula:595853/1 Período:01/07 à 30/07/10 Exercício: 2010
Unidade:EE. Maguari/Belém

PORTARIA Nº.: 5285/10 DE 20/04/2010

Nome: ERELIAN PAULA DA COSTA MACEDO
Matrícula:558800-1 Período:01/07 à 30/07/10 Exercício: 2010
Unidade:EE. Maguari/Belém

PORTARIA Nº.: 5282/10 DE 20/04/2010

Nome: JOSELIA MARIA REIS RODRIGUES
Matrícula:6388728/1 Período:01/07 à 30/07/10 Exercício: 2010
Unidade:EE. Maguari/Belém

PORTARIA Nº.: 5286/10 DE 20/04/2010

Nome: MARIA CRISTINA GUIMARÃES DA COSTA
Matrícula:186031/1 Período:01/07 à 30/07/10 Exercício: 2010
Unidade:EE. Maguari/Belém

PORTARIA Nº.: 5281/10 DE 20/04/2010

Nome: MARLUCE OLIVEIRA DO VALE
Matrícula:6316158/1 Período:01/07 à 30/07/10 Exercício: 2010
Unidade:EE. Maguari/Belém

PORTARIA Nº.: 5293/10 DE 20/04/2010

Nome: MARIA JOSÉ GONÇALVES DO REGO
Matrícula:629928/1 Período:01/07 à 30/07/10 Exercício: 2010
Unidade:EE. Maguari/Belém

PORTARIA Nº.: 5283/10 DE 20/04/2010

Nome: MARIA DE NASARE SOUSA DA SILVA
Matrícula:403717/1 Período:01/07 à 30/07/10 Exercício: 2010
Unidade:EE. Maguari/Belém

PORTARIA Nº.: 5287/10 DE 20/04/2010

Nome: NEUZA CHAVANTE NOGUEIRA

Matrícula:403725/1 Período:01/07 à 30/07/10 Exercício: 2010
Unidade:EE. Maguari/Belém

PORTARIA Nº.: 5288/10 DE 20/04/2010

Nome: ONEIDE MARIA BASOTELLE BARROS
Matrícula:299065/1 Período:01/07 à 30/07/10 Exercício: 2010
Unidade:EE. Maguari/Belém

PORTARIA Nº.: 5289/10 DE 20/04/2010

Nome: RAIMUNDO CHAVANTE DOS REIS
Matrícula: 402628/1 Período:01/08 à 30/08/10 Exercício: 2010
Unidade:EE. Maguari/Belém

PORTARIA Nº.: 5290/10 DE 20/04/2010

Nome: SANDRA MARIA CORREIA MARQUES
Matrícula:403741/1 Período:01/07 à 30/07/10 Exercício: 2010
Unidade:EE. Maguari/Belém

PORTARIA Nº.: 5291/10 DE 20/04/2010

Nome: SERGIO RICARDO BRITO DP ROSÁRIO
Matrícula: 562742/1 Período:01/07 à 30/07/10 Exercício: 2010
Unidade:EE. Maguari/Belém

PORTARIA Nº.: 5292/10 DE 20/04/2010

Nome: SOUVENIR RODRIGUES PANTOJA DA COSTA
Matrícula: 453927/1 Período:01/07 à 30/07/10 Exercício: 2010
Unidade:EE. Maguari/Belém

PORTARIA Nº.: 5178/10 DE 19/04/2010

Nome: ABRAÃO MUNIZ PINTO
Matrícula:572121/02/1 Período:01/07 à 30/07/10 Exercício: 2010
Unidade:EE. Santana Marques/Belém

PORTARIA Nº.: 5170/10 DE 19/04/2010

Nome: ADRIANO CARDOSO DOS SANTOS
Matrícula:57204795-2 Período:01/07 à 30/07/10 Exercício: 2010
Unidade:EE. Santana Marques/Belém

PORTARIA Nº.: 5171/10 DE 19/04/2010

Nome: AMARILDO SILVA DA COSTA
Matrícula: 57208832/1 Período:01/07 à 14/08/10 Exercício: 2009
Unidade:EE. Santana Marques/Belém

PORTARIA Nº.: 5172/10 DE 19/04/2010

Nome: CLEIA MARIA QUEIROZ LIMA
Matrícula: 354430-3 Período:01/07 à 14/08/10 Exercício: 2009
Unidade:EE. Santana Marques/Belém

PORTARIA Nº.: 5174/10 DE 19/04/2010

Nome: EDIVALDO DE ANDRADE
Matrícula:57213507/1 Período:01/07 à 30/07/10 Exercício: 2010
Unidade:EE. Santana Marques/Belém

PORTARIA Nº.: 5166/10 DE 19/04/2010

Nome: ELISA ROSE LOBO MATOS
Matrícula:80845019/3 Período:01/07 à 30/07/10 Exercício: 2010
Unidade:EE. Santana Marques/Belém

PORTARIA Nº.: 5175/10 DE 19/04/2010

Nome: HELENA MIRANDA GOMES
Matrícula:456055/1 Período:01/07 à 30/07/10 Exercício: 2010
Unidade:EE. Santana Marques/Belém

PORTARIA Nº.: 5176/10 DE 19/04/2010

Nome: MARIA HOSANA COSTA RODRIGUES BRAGA
Matrícula:537683/1 Período:01/07 à 14/08/10 Exercício: 2010
Unidade:EE. Santana Marques/Belém

PORTARIA Nº.: 5179/10 DE 19/04/2010

Nome: MARIA OLIVEIRA DE LIMA
Matrícula:198021/1 Período:01/07 à 30/07/10 Exercício: 2010
Unidade:EE. Santana Marques/Belém

PORTARIA Nº.: 5164/10 DE 19/04/2010

Nome: MARIA VILMA MAIA DA SILVA
Matrícula: 351873-1 Período:01/07 à 30/07/10 Exercício: 2010
Unidade:EE. Santana Marques/Belém

PORTARIA Nº.: 5169/10 DE 19/04/2010

Nome: ROSEANI PEREIRA TAVARES
Matrícula:5847605/2 Período:01/07 à 14/08/10 Exercício: 2009
Unidade:EE. Santana Marques/Belém

PORTARIA Nº.: 5168/10 DE 19/04/2010

Nome: ROSANGELA MARIA REBOUCAS BARBOSA
Matrícula:730858/1 Período:01/07 à 30/07/10 Exercício: 2010
Unidade:EE. Santana Marques/Belém

PORTARIA Nº.: 5180/10 DE 19/04/2010

Nome: SILVIA NASCIMENTO DA SILVA
Matrícula:363758/1 Período:01/07 à 14/08/10 Exercício: 2010
Unidade:EE. Santana Marques/Belém

PORTARIA Nº.: 5165/10 DE 19/04/2010

Nome: SILVANO DOS SANTOS LOBATO
Matrícula:455539/1 Período:01/07 à 30/07/10 Exercício: 2010
Unidade:EE. Santana Marques/Belém

PORTARIA Nº.: 5167/10 DE 19/04/2010

Nome: VANILZE DE LOURDES MENDES OLIVEIRA
Matrícula:5418216/3 Período:01/07 à 14/08/10 Exercício: 2010
Unidade:EE. Santana Marques/Belém

PORTARIA Nº.: 5163/10 DE 19/04/2010

Nome: VANJA NATALINA RIBEIRO TAVARES
Matrícula:539520/1 Período:01/07 à 30/07/10 Exercício: 2010
Unidade:EE. Santana Marques/Belém

PORTARIA Nº.: 5173/10 DE 19/04/2010
 Nome: VERA LUCIA RAIOL ARAGÃO
 Matrícula: 317276/1 Período:01/07 à 14/08/10 Exercício: 2010
 Unidade:EE. Santana Marques/Belém
PORTARIA Nº.: 5246/10 DE 19/04/2010
 Nome: JOANA DIAS FERREIRA
 Matrícula:405167/1 Período:01/07 à 30/07/10 Exercício: 2010
 Unidade:EEEFM.Madre Celeste/Ananindeua
PORTARIA Nº.: 5197/10 DE 19/04/2010
 Nome: SERGIO GUILHERME ALVES DOS SANTOS
 Matrícula:357553/1 Período:01/07 à 30/07/10 Exercício: 2010
 Unidade:EEEF. Benedito celso Padua Costa/Ananindeua
PORTARIA Nº.: 5192/10 DE 19/04/2010
 Nome: REGINA CELIA DOS REIS
 Matrícula:6388574/1 Período:01/07 à 30/07/10 Exercício: 2010
 Unidade:EEEF. Benedito celso Padua Costa/Ananindeua
PORTARIA Nº.: 5193/10 DE 19/04/2010
 Nome: MARIA DAS GRAÇAS SOUZA SARAIVA
 Matrícula: 392545/1 Período:01/07 à 30/07/10 Exercício: 2010
 Unidade:EEEF. Benedito celso Padua Costa/Ananindeua
PORTARIA Nº.: 5194/10 DE 19/04/2010
 Nome: LEONIDAS AMARAL ALCANTARA
 Matrícula:57212214/1 Período:01/07 à 30/07/10 Exercício: 2010
 Unidade:EEEF. Benedito celso Padua Costa/Ananindeua
PORTARIA Nº.: 5195/10 DE 19/04/2010
 Nome: EDILENE DE SOUSA CAVALCANTE
 Matrícula: 57214274/1 Período:01/07 à 30/07/10 Exercício: 2010
 Unidade:EEEF. Benedito celso Padua Costa/Ananindeua
PORTARIA Nº.: 5196/10 DE 19/04/2010
 Nome: ALFREDO PACHEDO DA SILVA NETO
 Matrícula:57202863-2 Período:01/07 à 30/07/10 Exercício: 2010
 Unidade:EEEF. Benedito celso Padua Costa/Ananindeua
PORTARIA Nº.: 5247/10 DE 19/04/2010
 Nome: VANDERLUCE DE NAZARE OLIVEIRA MEIRELLES
 Matrícula:5051630/1 Período:01/07 à 14/08/10 Exercício: 2010
 Unidade:EE. Vereador Manoel Matos Costa/Icoaraci
PORTARIA Nº.: 5245/10 DE 19/04/2010
 Nome: GILBERTO DINIZ DA SILVA
 Matrícula:626457/1 Período:01/06 à 30/06/10 Exercício: 2009
 Unidade:EE. Maria Luisa Vella Alves/Belém
PORTARIA Nº.: 5244/10 DE 19/04/2010
 Nome: JOCELIO CARVALHO DE MIRANDA
 Matrícula:6329900/1 Período:01/04 à 30/04/10 Exercício: 2010
 Unidade:EE. Celina Anglada/Belém
PORTARIA Nº.: 5203/10 DE 19/04/2010
 Nome: NAZARÉ DA SILVA PALHETA
 Matrícula:6388833-1 Período:01/07 à 14/08/10 Exercício: 2010
 Unidade:EEEF. Benedito celso Padua Costa/Ananindeua
PORTARIA Nº.: 5243/10 DE 19/04/2010
 Nome: DORALICE OLIVEIRA MARQUES
 Matrícula:191264-2 Período:03/05 à 16/06/10 Exercício: 2010
 Unidade:EEEFM. Madre Celeste/Ananindeua
PORTARIA Nº.: 5056/10 DE 15/04/2010
 Nome: IVANEIDE GOUVEA MELO
 Matrícula:57208956/1 Período:01/03 a 14/04/10 Exercício:2009
 Unidade: EE Jaderlandia/Ananindeua
PORTARIA Nº.: 5054/10 DE 15/04/2010
 Nome: SOCORRO DE NAZARE COHEN SILVA
 Matrícula:5483131/3 Período:01/02 a 17/03/10 Exercício:2009
 Unidade: EE Jaderlandia/Ananindeua
PORTARIA Nº.: 5055/10 DE 15/04/2010
 Nome: LUCILENE CRUZ DA SILVA
 Matrícula:5277078/2 Período:01/01 a 14/02/10 Exercício:2009
 Unidade: EE Jaderlandia/Ananindeua
PORTARIA Nº.: 5053/10 DE 15/04/2010
 Nome: JOAO CARVALHO RAMOS
 Matrícula:57219042/1Período:27/05/ a 25/06/10 Exercício:2010
 Unidade: EE Camutama/Benevides
PORTARIA Nº.: 5052/10 DE 15/04/2010
 Nome: MARIA LUCIA DE SOUZA LIMA
 Matrícula:6027482/2 Período:01/07 a 30/07/10 Exercício:2010
 Unidade: EE Camutama/Benevides
PORTARIA Nº.: 5051/10 DE 15/04/2010
 Nome: ALEX LESSA CRAVEIRO
 Matrícula:57212540/1Período:01/04 a 30/04/10 Exercício:2010
 Unidade: EE Camutama/Benevides
PORTARIA Nº.: 5050/10 DE 15/04/2010
 Nome: MARIA DO SOCORRO DE SOUZA GASPAS
 Matrícula:530077/1Período:01/06 a 30/06/10 Exercício:2010
 Unidade: EE Camutama/Benevides
PORTARIA Nº.: 5049/10 DE 15/04/2010
 Nome: SILVIA MICHELE PAIVA DE OLIVEIRA FRANÇA
 Matrícula:57195189/2 Período:01/07 a 14/08/10 Exercício:2010
 Unidade: EE Camutama/Benevides
PORTARIA Nº.: 5043/10 DE 15/04/2010
 Nome: PEDRO CORDEIRO SARAIVA

Matrícula:406821/1Período:01/09 a 30/09/10 Exercício:2010
 Unidade: EE Salesiano do Trabalho/Belém
PORTARIA Nº.: 5042/10 DE 15/04/2010
 Nome: PEDRO CORDEIRO SARAIVA
 Matrícula:406821/1Período:01/08 a 30/08/10 Exercício:2009
 Unidade: EE Salesiano do Trabalho/Belém
PORTARIA Nº.: 5039/10 DE 15/04/2010
 Nome: LUCIANA MARIA CARDOSO TEIXEIRA
 Matrícula:57208945/1Período:01/04 a 15/05/10 Exercício:2009
 Unidade: ERC São Vicente de Paula /Belém
PORTARIA Nº.: 5041/10 DE 15/04/2010
 Nome: JOSE ALONSO MONTEIRO MARTINS
 Matrícula:57213666/1 Período:12/07 a 10/08/10 Exercício:2010
 Unidade: EE Paes de Carvalho/Belém
PORTARIA Nº.: 5048/10 DE 15/04/2010
 Nome: DENIZE MAIARA SIMAO RAMOS
 Matrícula:57214606/1Período:01/07 a 30/07/10 Exercício:2010
 Unidade: EE Temístocles Araujo/Belém
PORTARIA Nº.: 5047/10 DE 15/04/2010
 Nome: BRENDA CAROLINA CORREA LOPES
 Matrícula:5833400/2 Período:01/07 a 30/07/10 Exercício:2010
 Unidade: EE Temístocles Araujo/Belém
PORTARIA Nº.: 5048/10 DE 15/04/2010
 Nome: ANA CRISTINA ASSIS AQUINO
 Matrícula:57210207/1Período:01/07 a 14/08/10 Exercício:2009
 Unidade: EE Temístocles Araujo/Belém
PORTARIA Nº.: 5045/10 DE 15/04/2010
 Nome: ORIVALDO DO NASCIMENTO SARAIVA
 Matrícula:492604/1Período:01/07 a 14/08/10 Exercício:2010
 Unidade: EE Temístocles Araujo/Belém
PORTARIA Nº.: 5044/10 DE 15/04/2010
 Nome: MARIA DAS GRAÇAS VALENETE DA CRUZ
 Matrícula:295035/1Período:01/07 A 14/08/10 Exercício:2010
 Unidade: Divisão de Lotação/Belém
PORTARIA Nº.: 045/10 DE 01/03/2010
 Nome: JULIANNY VIERA ALENCAR
 Matrícula:57213538/1Período:01/04 a 30/04/10 Exercício:2010
 Unidade: 18/URE/Mãe do Rio
PORTARIA Nº.: 046/10 DE 01/03/2010
 Nome: RAIMUNDA EUCIANE SILVA DA SILVA
 Matrícula:57213866/1Período:01/04 a 30/04/10 Exercício:2010
 Unidade: 18/URE/Mãe do Rio
PORTARIA Nº.: 048/10 DE 01/03/2010
 Nome: MARINALVA CABRAL CORDEIRO
 Matrícula:6316832/1 Período:01/04 a 30/04/10 Exercício:2010
 Unidade: EEFM. Maria da Conceição Malheiro/Irituia
PORTARIA Nº.: 049/10 DE 01/03/2010
 Nome: MARIA LELITA LOPES AGUIAR
 Matrícula:6035159/2 Período:01/04 a 30/04/10 Exercício:2010
 Unidade: EEFM. Maria da Conceição Malheiro/Irituia
PORTARIA Nº.: 052/10 DE 01/03/2010
 Nome: LILENE PENICHE RIBEIRO
 Matrícula:57210592/1Período:01/04 a 30/04/10 Exercício:2010
 Unidade: EEEF Dr. Vicente de Paula Queiroz/Irituia
PORTARIA Nº.: 053/10 DE 01/03/2010
 Nome: EVANDRO DA SILVA BARROS
 Matrícula:57213882/1Período:01/04 a 30/04/10 Exercício:2010
 Unidade: EEEFM. Hildeberto Reis/Aurora do Pará
PORTARIA Nº.: 054/10 DE 01/03/2010
 Nome: MARIA DE FATIMA DA SILVA ARAUJO
 Matrícula:776327/1Período:01/04 a 30/04/10 Exercício:2010
 Unidade: EEEFM. Hildeberto Reis/Aurora do Pará
PORTARIA Nº.: 055/10 DE 01/03/2010
 Nome: IRENE VIEIRA SOARES
 Matrícula:777153/1 Período:01/04 a 30/04/10 Exercício:2010
 Unidade: EEEM. Adélia Carvalho Sodré/Ipixuna do Pará
PORTARIA Nº.: 057/10 DE 01/03/2010
 Nome: LUCELI MARIA BRASIL SILVA
 Matrícula:57216939/1Período:01/04 a 30/04/10 Exercício:2010
 Unidade: 18/URE/Mãe do Rio
PORTARIA Nº.: 058/10 DE 01/03/2010
 Nome: EDISON NASCIMENTO LOPES
 Matrícula:57210376/1Período:01/04 a 30/04/10 Exercício:2009
 Unidade: EEEM. Padre Marino Contti/Mãe do Rio
PORTARIA Nº.:060/10 DE 01/03/2010
 Nome: RAIMUNDA NONATA LIMA VENANCIO
 Matrícula:6034314/2 Período:01/04 a 30/04/10 Exercício:2010
 Unidade: EEEM. Padre Marino Contti/Mãe do Rio
PORTARIA Nº.: 061/10 DE 01/03/2010
 Nome: ELIANA SOUZA PENICHE
 Matrícula:5551773/2 Período:01/04 a 15/05/10 Exercício:2010
 Unidade: EEEM. Padre Marino Contti/Mãe do Rio
PORTARIA Nº.: 069/10 DE 23/02/2010
 Nome: ROSILENE ALBUQUERQUE CRUZ
 Matrícula:57213083/1Período:01/04 a 30/04/10 Exercício:2010
 Unidade: 6 URE/Monte Alegre
PORTARIA Nº.: 112/10 DE 01/03/2010
 Nome: MARIA NAIDES FERREIRA DA SILVA
 Matrícula:449350/1Período:01/06 a 30/06/10 Exercício:2010

Unidade: EE Jose Luiz Claudio/S Domingos do Araguaia
PORTARIA Nº.: 111/10 DE 01/03/2010
 Nome: CLAUDIA MARIA BIZERRA OLIVEIRA
 Matrícula:57210306/1Período:01/06 a 30/06/10 Exercício:2010
 Unidade: EE Jose Luiz Claudio/S Domingos do Araguaia
PORTARIA Nº.: 102/10/10 DE 01/03/2010
 Nome: ANTONIO CARLOS DOS SANTOS
 Matrícula:57210724/1 Período:01/06 a 30/06/10 Exercício:2010
 Unidade: EE Jose Luiz Claudio/S Domingos do Araguaia
PORTARIA Nº.: 107/10 DE 01/03/2010
 Nome: SILMA ALBUQUERQUE DIAS
 Matrícula:57210303/1 Período:01/06 a 30/06/10 Exercício:2009
 Unidade: EE Jose Luiz Claudio/S Domingos do Araguaia
PORTARIA Nº.: 106/10 DE 01/03/2010
 Nome: ELIZABETH RODRIGUES DOS SANTOS SOUZA
 Matrícula:973602/1Período:01/06 a 30/06/10 Exercício:2010
 Unidade: EE Jose Luiz Claudio/S Domingos do Araguaia
PORTARIA Nº.: 105/10 DE 01/03/2010
 Nome: VALDIZA DE SOUZA SILVA
 Matrícula:556556/1Período:01/06 a 30/06/10 Exercício:2010
 Unidade: EE Jose Luiz Claudio/S Domingos do Araguaia
PORTARIA Nº.: 104/10 DE 01/03/2010
 Nome: CLENILDE BIZERRA OLIVEIRA DA SILVA
 Matrícula:57210309/1Período:01/06 a 30/06/10 Exercício:2010
 Unidade: EE Jose Luiz Claudio/S Domingos do Araguaia
PORTARIA Nº.: 101/10 DE 01/03/2010
 Nome: ANA BIZERRA SANTOS NETA
 Matrícula:210382/1Período:01/06 a 30/06/10 Exercício:2010
 Unidade: EE Jose Luiz Claudio/S Domingos do Araguaia
PORTARIA Nº.: 110/10 DE 01/03/2010
 Nome: FRANCINETE COSTA SAMPAIO
 Matrícula:57214812/1Período:01/06 a 30/06/10 Exercício:2010
 Unidade: EE Jose Luiz Claudio/S Domingos do Araguaia
PORTARIA Nº.: 109/10 DE 01/03/2010
 Nome: SINEVALDO ALVES COSTA
 Matrícula:57210313/1Período:01/06 a 30/06/10 Exercício:2010
 Unidade: EE Jose Luiz Claudio/S Domingos do Araguaia
PORTARIA Nº.: 108/10 DE 01/03/2010
 Nome: MARIA DO SOCORRO SILVA
 Matrícula: 57212863/1Período:01/06 a 30/06/10 Exercício:2010
 Unidade: EE Jose Luiz Claudio/S Domingos do Araguaia
PORTARIA Nº.: 064/10 DE 19/02/2010
 Nome: CLAUDENIRA MARIA DE SOUZA SILVA
 Matrícula:57214758/1Período:01/04 a 30/04/10 Exercício:2010
 Unidade: EE Profª Maria da Gloria R Paixao/Jacunda
PORTARIA Nº.: 063/10 DE 19/02/2010
 Nome: FRANCISCA VILANIR FERREIRA LIMA
 Matrícula:243469/1Período:01/06 a 30/06/10 Exercício:2008
 Unidade: EE Profª Maria da Gloria R Paixao/Jacunda
PORTARIA Nº.: 062/10 DE 19/02/2010
 Nome: ANGELA MARIA SANCHES NUNES
 Matrícula: 42861/1Período:01/03 a 30/03/10 Exercício:2008+
 Unidade: EE Profª Maria da Gloria R Paixao/Jacunda
PORTARIA Nº.: 066/10 DE 19/02/2010
 Nome: MARIA DORALICE NUNES DOS SANTOS
 Matrícula:243221/1Período:01/03 a 14/04/10 Exercício:2008
 Unidade: EE Profª Maria da Gloria R Paixao/Jacunda
PORTARIA Nº.: 053/10 DE 12/02/2010
 Nome: CATIA CILENE BENTES DA SILVA
 Matrícula:57213147/1Período:01/04 a 30/04/10 Exercício:2010
 Unidade: 6º URE/Monte Alegre
PORTARIA Nº.: 87/10 DE 18/02/2010
 Nome: PEDRO FARIAS DE OLIVEIRA
 Matrícula:0356123/1 Período:01/07 a 30/07/10 Exercício:2010
 Unidade: EE Prof César Pinheiro/Capanema
PORTARIA Nº.: 86/10 DE 18/02/2010
 Nome: MARIA EDINEIA ROCHA GUIMARAES
 Matrícula:57213631/1Período:01/07 a 30/07/10 Exercício:2010
 Unidade: EE Prof César Pinheiro/Capanema
PORTARIA Nº.: 84/10 DE 18/02/2010
 Nome: HEMERSON DOS REIS RODRIGUES
 Matrícula:57211268/1Período:01/07 a 30/07/10 Exercício:2009
 Unidade: EE Prof César Pinheiro/Capanema
PORTARIA Nº.: 83/10 DE 18/02/2010
 Nome: ANTONIO CARLOS BARROS
 Matrícula:57208722/1Período:01/07 a 14/08/10 Exercício:2009
 Unidade: EE Prof César Pinheiro/Capanema
PORTARIA Nº.: 82/10 DE 18/02/2010
 Nome: ANGELIANA DA SILVA MARQUES
 Matrícula:57210669/1Período:01/07 a 30/07/10 Exercício:2009
 Unidade: EE Prof César Pinheiro/Capanema
PORTARIA Nº.: 81/10 DE 18/02/2010
 Nome: ANA CLAUDIA BULHOES DOS SANTOS
 Matrícula:5840511/2 Período:01/07 a 14/08/10 Exercício:2009
 Unidade: EE Prof César Pinheiro/Capanema
PORTARIA Nº.: 80/10 DE 18/02/2010
 Nome: ANTONIA MARQUES DA SILVA

Matrícula:683035/1Período:01/07 a 30/07/10 Exercício:2010
Unidade: EE Prof César Pinheiro/Capanema

PORTARIA Nº.: 79/10 DE 18/02/2010

Nome: ANTONIA JUSTINO DOS REIS

Matrícula:0681032/1Período:01/07 a 30/07/10 Exercício:2010

Unidade: EE Prof César Pinheiro/Capanema

PORTARIA Nº.: 134/10/10 DE 11/03/2010

Nome: ANTONIA XAVIER COSTA DA SILVA

Matrícula:460109/1Período:01/07 a 14/08/10 Exercício:2010

Unidade: Municipalizada/Medicilândia

PORTARIA Nº.: 116/10/10 DE 11/03/2010

Nome: DIVINA MARIA MATIAS DO AMARAL

Matrícula:476366/1Período:01/07 a 14/08/10 Exercício:2010

Unidade: Municipalizada/Medicilândia

PORTARIA Nº.: 123/10/10 DE 11/03/2010

Nome: ELIUDE CARDOSO DO NASCIMENTO

Matrícula:458864/1Período:01/07 a 14/08/10 Exercício:2010

Unidade: Municipalizada/Medicilândia

PORTARIA Nº.: 122/10/10 DE 11/03/2010

Nome: JOAO OLIVEIRA SANTOS

Matrícula:478024/1Período:01/07 a 14/08/10 Exercício:2010

Unidade: Municipalizada/Medicilândia

PORTARIA Nº.: 131/10/10 DE 11/03/2010

Nome: MARIA ANTONIA LOPES TORRES

Matrícula:475394/1Período:01/07 a 14/08/10 Exercício:2010

Unidade: Municipalizada/Medicilândia

PORTARIA Nº.: 126/10/10 DE 11/03/2010

Nome: HELENA VIEIRA

Matrícula:476234/1Período:01/07 a 14/08/10 Exercício:2010

Unidade: Municipalizada/Medicilândia

PORTARIA Nº.: 118/10/10 DE 11/03/2010

Nome: FRANCISCA DAS CHAGAS SANTOS LIMA

Matrícula:459070/1Período:01/07 a 14/08/10 Exercício:2010

Unidade: Municipalizada/Medicilândia

PORTARIA Nº.: 129/10/10 DE 11/03/2010

Nome: LINDALVA ALMEIDA SANTOS

Matrícula:476307/1Período:01/07 a 14/08/10 Exercício:2010

Unidade: Municipalizada/Medicilândia

PORTARIA Nº.: 127/10/10 DE 11/03/2010

Nome: LUCILENE SANTOS ROCHA

Matrícula:475840/1 Período:01/07 a 14/08/10 Exercício:2010

Unidade: Municipalizada/Medicilândia

PORTARIA Nº.: 130/10/10 DE 11/03/2010

Nome: LUIZA TABOSA DE OLIVEIRA

Matrícula:488445/1Período:01/07 a 14/08/10 Exercício:2010

Unidade: Municipalizada/Medicilândia

PORTARIA Nº.: 132/10/10 DE 11/03/2010

Nome: MARIA DA PAZ BARROSO CAVALCANTI

Matrícula:458937/1Período:01/07 a 14/08/10 Exercício:2010

Unidade: Municipalizada/Medicilândia

PORTARIA Nº.: 128/10/10 DE 11/03/2010

Nome: MARIA JOSE BATISTA DA SILVA

Matrícula:458112/1Período:01/07 a 14/08/10 Exercício:2010

Unidade: Municipalizada/Medicilândia

PORTARIA Nº.: 125/10/10 DE 11/03/2010

Nome: MARIA ENI RITTER

Matrícula:478199/1Período:01/07 a 14/08/10 Exercício:2010

Unidade: Municipalizada/Medicilândia

PORTARIA Nº.: 124/10/10 DE 11/03/2010

Nome: MARINALVA DE MELO DA SILVA

Matrícula:476382/1Período:01/07 a 14/08/10 Exercício:2010

Unidade: Municipalizada/Medicilândia

PORTARIA Nº.: 117/10/10 DE 11/03/2010

Nome: ROSICLER ROSA CARDOSO

Matrícula:478512/1Período:01/07 a 14/08/10 Exercício:2010

Unidade: Municipalizada/Medicilândia

PORTARIA Nº.: 133/10 DE 11/03/2010

Nome: RAIMUNDA DE SOUZA RIBEIRO

Matrícula:475726/1Período:01/07 a 14/08/10 Exercício:2010

Unidade: Municipalizada/Medicilândia

PORTARIA Nº.: 070/10/10 DE 01/03/2010

Nome: ALIONETE DINIZ TEIXEIRA

Matrícula:57210781/1 Período:01/03 a 30/03/10 Exercício:2010

Unidade: CEEM Pres. Fernando Henrique/Monte Alegre

PORTARIA Nº.: 069/10/10 DE 23/02/2010

Nome: ELZILENE MARIA GONÇALVES GARCIA

Matrícula:585637/1Período:01/04 a 30/04/10 Exercício:2010

Unidade: 6ºURE/Monte Alegre

PORTARIA Nº.: 21/10/10 DE 13/01/2010

Nome: JOSE GERALDO ROCHA REIS

Matrícula:5734606/1Período:01/03 a 30/03/10 Exercício:2010

Unidade: 4º URE/Marabá

PORTARIA Nº.: 048/10/10 DE 24/02/2010

Nome: ROSANGELA MARIA FERREIRA MOUSINHO

Matrícula:250791/1 Período:01/05 a 30/05/10 Exercício:2010
Unidade: 7º URE/Obidos

PORTARIA Nº.: 049/10/10 DE 24/02/2010

Nome: ZENAIDE FERREIRA NUNES

Matrícula:249408/1Período:01/05 a 30/05/10 Exercício:2009

Unidade: 7º URE/Obidos

PORTARIA Nº.: 103/10 DE 01/03/2010

Nome: SEBASTIANA DE JESUS LEAL

Matrícula:449342/1Período:01/05 a 30/05/10 Exercício:2009

Unidade: EE Jose Luiz Claudio/S Domingos do Araguaia

PORTARIA Nº.: 5254/10 DE 19/04/2010

Nome: ELIANA PACHECO DA SILVA

Matrícula: 531944-1 Período: 01/07 a 30/07/10 Exercício: 2010

Unidade: EE Benjamin Constant/Belem

PORTARIA Nº.: 5253/10 DE 19/04/2010

Nome: MARIA DE NAZARE DA SILVA

Matrícula: 732249-1 Período: 01/07 a 30/07/10 Exercício: 2010

Unidade: EE Benjamin Constant/Belem

PORTARIA Nº.: 5251/10 DE 19/04/2010

Nome: THALITA MORAIS MARANHÃO

Matrícula: 57211490-1 Período: 01/07 a 30/07/10 Exercício: 2010

Unidade: EE Benjamin Constant/Belem

PORTARIA Nº.: 5252/10 DE 19/04/2010

Nome: SELMA ALFAIA FONSECA

Matrícula: 5767814-3 Período: 01/07 a 30/07/10 Exercício: 2010

Unidade: EE Benjamin Constant/Belem

PORTARIA Nº.: 5249/10 DE 19/04/2010

Nome: GILBERTO DE OLIVEIRA PAIVA

Matrícula: 453625-1 Período: 01/07 a 30/07/10 Exercício: 2010

Unidade: EE Benjamin Constant/Belem

PORTARIA Nº.: 5248/10 DE 19/04/2010

Nome: MARIA DO CARMO DIAS GONÇALVES

Matrícula: 384127-1 Período: 01/07 a 30/07/10 Exercício: 2010

Unidade: EE Benjamin Constant/Belem

PORTARIA Nº.: 5250/10 DE 19/04/2010

Nome: MONICA CRISTINA ROCHA PEREIRA

Matrícula: 57213843-1 Período: 01/07 a 30/07/10 Exercício: 2010

Unidade: EE Benjamin Constant/Belem

PORTARIA Nº.: 5256/10 DE 19/04/2010

Nome: EUNICE SACO

Matrícula: 453617-1 Período: 01/07 a 30/07/10 Exercício: 2010

Unidade: EE Benjamin Constant/Belem

PORTARIA Nº.: 5255/10 DE 19/04/2010

Nome: MARIA DA CONCEIÇÃO XIMENDES DE ALBUQUERQUE

Matrícula: 462128-1 Período: 01/07 a 30/07/10 Exercício: 2010

Unidade: EE Benjamin Constant/Belem

PORTARIA Nº.: 5240/10 DE 19/04/2010

Nome: ALZIRA MARIA RAIOL DE OLIVEIRA

Matrícula: 321389-1 Período: 01/07 A 14/08/10 Exercício: 2010

Unidade: EE Benedito Chaves/Belem

PORTARIA Nº.: 5242/10 DE 19/04/2010

Nome: ANA LUCIA SANTOS MIRANDA

Matrícula: 57190314-2 Período: 01/07 A 14/08/10 Exercício: 2009

Unidade: EE Benedito Chaves/Belem

PORTARIA Nº.: 5241/10 DE 19/04/2010

Nome: ANA REGINA LIMA DE CARVALHO

Matrícula: 348309-1 Período: 01/07 A 30/07/10 Exercício: 2010

Unidade: EE Benedito Chaves/Belem

PORTARIA Nº.: 5236/10 DE 19/04/2010

Nome: CELIA MARIA DE SOUZA MAIA

Matrícula: 5377803-1 Período: 01/07 A 30/07/10 Exercício: 2010

Unidade: EE Benedito Chaves/Belem

PORTARIA Nº.: 5224/10 DE 19/04/2010

Nome: CREUZA MARIA BALIEIRO FERREIRA

Matrícula: 545740-1 Período: 01/07 A 30/07/10 Exercício: 2010

Unidade: EE Benedito Chaves/Belem

PORTARIA Nº.: 5238/10 DE 19/04/2010

Nome: DIENE MACHADO PACHECO

Matrícula: 57213820-1 Período: 01/07 A 30/07/10 Exercício: 2010

Unidade: EE Benedito Chaves/Belem

PORTARIA Nº.: 5237/10 DE 19/04/2010

Nome: DIONEIA SANTIAGO ALVES

Matrícula: 6037534-2 Período: 01/07 A 14/08/10 Exercício: 2010

Unidade: EE Benedito Chaves/Belem

PORTARIA Nº.: 5239/10 DE 19/04/2010

Nome: ENIO FERREIRA DA SILVA

Matrícula: 57211627-1 Período: 01/07 A 30/07/10 Exercício: 2010

Unidade: EE Benedito Chaves/Belem

PORTARIA Nº.: 5235/10 DE 19/04/2010

Nome: FERNANDO DA COSTA ESTACIO

Matrícula: 57204678-2 Período: 01/07 A 30/07/10 Exercício: 2010

Unidade: EE Benedito Chaves/Belem

PORTARIA Nº.: 5234/10 DE 19/04/2010

Nome: GRACA ELIZA MARINHO ALMEIDA

Matrícula: 5447445-2 Período: 01/07 A 14/08/10 Exercício: 2009

Unidade: EE Benedito Chaves/Belem

PORTARIA Nº.: 5233/10 DE 19/04/2010

Nome: GILMARA CORDOVIL PRESTES

Matrícula: 57213285-1 Período: 01/07 A 30/07/10 Exercício: 2010

Unidade: EE Benedito Chaves/Belem

PORTARIA Nº.: 5232/10 DE 19/04/2010

Nome: HELVIA CRISTINA PANTOJA GALVAO

Matrícula: 54189452-2 Período: 01/07 A 30/07/10 Exercício: 2010

Unidade: EE Benedito Chaves/Belem

PORTARIA Nº.: 5231/10 DE 19/04/2010

Nome: IVAL RABELO BARBOSA JUNIOR

Matrícula: 57209906-1 Período: 01/07 A 14/08/10 Exercício: 2009

Unidade: EE Benedito Chaves/Belem

PORTARIA Nº.: 5230/10 DE 19/04/2010

Nome: JOSE MILTON RODRIGUES FERREIRA

Matrícula: 57211424-1 Período: 01/07 A 30/07/10 Exercício: 2010

Unidade: EE Benedito Chaves/Belem

PORTARIA Nº.: 5229/10 DE 19/04/2010

Nome: MANOEL RIBEIRO DE ALMEIDA NETO

Matrícula: 240109-1 Período: 01/07 A 30/07/10 Exercício: 2010

Unidade: EE Benedito Chaves/Belem

PORTARIA Nº.: 5228/10 DE 19/04/2010

Nome: MARIA JOSE CAMPOS DE MORAES

Matrícula: 778672-1 Período: 01/07 A 30/07/10 Exercício: 2010

Unidade: EE Benedito Chaves/Belem

PORTARIA Nº.: 5227/10 DE 19/04/2010

Nome: MARICLEIDE COSTA GONÇALVES

Matrícula: 5268079-2 Período: 01/07 A 14/08/10 Exercício: 2010

Unidade: EE Benedito Chaves/Belem

PORTARIA Nº.: 5226/10 DE 19/04/2010

Nome: MAYRA ARAUJO NOGUEIRA

Matrícula: 57213935-1 Período: 01/07 A 30/07/10 Exercício: 2010

Unidade: EE Benedito Chaves/Belem

PORTARIA Nº.: 5225/10 DE 19/04/2010

Nome: ORMINDA MARIA SOSINHO DOS REIS

Matrícula: 187992-1 Período: 01/07 A 30/07/10 Exercício: 2010

Unidade: EE Benedito Chaves/Belem

PORTARIA Nº.: 5381/10 DE 22/04/2010

Nome: JOSE MESSIANO TRINDADE RAMOS

Matrícula: 5778298-2 Período: 01/07 A 14/08/10 Exercício: 2010

Unidade: EE Mario Chermont/Belem

PORTARIA Nº.: 5380/10 DE 22/04/2010

Nome: ANA PAULA SILVA DE SOUZA

Matrícula: 753653-1 Período: 01/07 A 30/07/10 Exercício: 2010

Unidade: EE Dom A. Galdencio Ramos/Ananindeua

PORTARIA Nº.: 5278/10 DE 20/04/2010

Nome: ANA MARIA MORAES PAMPLONA MARTINS

Matrícula: 455849-1 Período: 01/07 a 14/08/10 Exercício: 2010

Unidade: EE Barão do Rio Branco/Belem

PORTARIA Nº.: 5277/10 DE 20/04/2010

Nome: ADELINO RIBEIRO SILVA

Matrícula: 562610-1 Período: 01/07 a 30/07/10 Exercício: 2010

Unidade: EE Barão do Rio Branco/Belem

PORTARIA Nº.: 5280/10 DE 20/04/2010

Nome: ANDREA CRISTINA CUNHA SOLIMOES

2010

Unidade: EE Barão do Rio Branco/Belem

PORTARIA Nº.: 5275/10 DE 20/04/2010

Nome: DOMINGOS DE SOUZA NAZARE

Matrícula: 311294-1 Período: 01/07 a 30/07/10 Exercício: 2010

Unidade: EE Barão do Rio Branco/Belem

PORTARIA Nº.: 5274/10 DE 20/04/2010

Nome: EDILBERTO DE SOUZA GOMES

Matrícula: 558419-1 Período: 01/07 a 30/07/10 Exercício: 2010

Unidade: EE Barão do Rio Branco/Belem

PORTARIA Nº.: 5273/10 DE 20/04/2010

Nome: EVANETE PEREIRA DOS SANTOS

Matrícula: 644080-1 Período: 01/07 a 30/07/10 Exercício: 2010

Unidade: EE Barão do Rio Branco/Belem

PORTARIA Nº.: 5272/10 DE 20/04/2010

Nome: GILDA MARIA MAIA MARTINS SALDANHA

Matrícula: 5554861-2 Período: 01/07 a 14/08/10 Exercício: 2010

Unidade: EE Barão do Rio Branco/Belem

PORTARIA Nº.: 5271/10 DE 20/04/2010

Nome: IRIMIR NUNES DA SILVA

Matrícula: 558680-1 Período: 01/07 a 30/07/10 Exercício: 2010

Unidade: EE Barão do Rio Branco/Belem

PORTARIA Nº.: 5270/10 DE 20/04/2010

Nome: LADYSAY SOUZA DE ALCANTARA

Matrícula: 57196186-2 Período: 01/07 a 30/07/10 Exercício: 2010

Unidade: EE Barão do Rio Branco/Belem

PORTARIA Nº.: 5269/10 DE 20/04/2010

Nome: MARGARIDA MARIA VIANA PANTOJA

Matrícula: 552089-1 Período: 01/07 a 30/07/10 Exercício: 2010

Unidade: EE Barão do Rio Branco/Belem

PORTARIA Nº.: 5268/10 DE 20/04/2010

Nome: MARIA DAS GRAÇAS CASTRO MENDES

Matrícula: 383406-1 Período: 01/07 a 30/07/10 Exercício: 2010

Unidade: EE Barão do Rio Branco/Belem

PORTARIA Nº.: 5267/10 DE 20/04/2010

Nome: MARIA VERA RODRIGUES SILVA

Matrícula: 562637-1 Período: 01/07 a 30/07/10 Exercício: 2010

Unidade: EE Barão do Rio Branco/Belem

PORTARIA Nº.: 5266/10 DE 20/04/2010

Nome: MARA GISELY MARTINS DA SILVA

Matrícula: 57208237-1 Período: 01/07 a 14/08/10 Exercício: 2009

Unidade: EE Barão do Rio Branco/Belem

PORTARIA Nº.: 5265/10 DE 20/04/2010

Nome: MARIA DA GRAÇA MAIA DA VEIGA

Matrícula: 393711-1 Período: 01/07 a 30/07/10 Exercício: 2010

Unidade: EE Barão do Rio Branco/Belem

PORTARIA Nº.: 5264/10 DE 20/04/2010

Nome: MARIA DE LOURDES MENDES PEDROSO

Matrícula: 184470-1 Período: 01/07 a 30/07/10 Exercício: 2010

Unidade: EE Barão do Rio Branco/Belem

PORTARIA Nº.: 5263/10 DE 20/04/2010

Nome: MARIA CLEUSA FERREIRA

Matrícula: 778397-1 Período: 01/07 a 30/07/10 Exercício: 2010

Unidade: EE Barão do Rio Branco/Belem

PORTARIA Nº.: 5262/10 DE 20/04/2010

Nome: RAFAEL ABDALA MERGULHAO

Matrícula: 57217965-1 Período: 01/07 a 30/07/10 Exercício: 2010

Unidade: EE Barão do Rio Branco/Belem

PORTARIA Nº.: 5261/10 DE 20/04/2010

Nome: SILVIA CRISTINA DA SILVA MONTEIRO

Matrícula: 465330-2 Período: 01/07 a 14/08/10 Exercício: 2010

Unidade: EE Barão do Rio Branco/Belem

PORTARIA Nº.: 5080/10 DE 16/04/2010

Nome: IRACY DOS SANTOS LOUREIRO

Matrícula: 672416-1

Cargo/Lot.Serv/EE. Tiradentes/Salinópolis

Tornar sem efeito a PORTARIA Nº. 260/09 de 08/05/09, que concedeu 30 dias de férias.

PORTARIA Nº.: 5101/10 DE 16/04/2010

Nome: ANTONIO ALVES MAIA

Matriatrícula: 6010474/1 de de

Cargo/Lot.Vigia/EE Frei Miguel de Bulhões/S Miguel do Guama

Tornar sem efeito a PORTARIA Nº.252/08 de 08/07/2008, que concedeu 30 dias de férias.

PORTARIA Nº.: 5093/10 DE 16/04/2010

Nome: JOAQUIM COSTA ALEIXO

Matrícula: 331740/1

Cargo/Lot.Ag.Adm/EE Manoel Joaquim Monteiro/Magalhães Barata

Tornar sem efeito a PORTARIA Nº. 145/09 de 15/05/09, que concedeu 30 dias de férias.

PORTARIA Nº.: 5092/10 DE 16/04/2010

Nome: FRANCILETE SOUZA DE ALMEIDA

Matrícula: 5769841/3

Cargo/Lot.Prof.AD-4/ERC Pequeno Príncipe/Marabá

Tornar sem efeito a PORTARIA Nº.1396/08 de 04/12/2008, que concedeu 45 dias de férias

PORTARIA Nº.: 5091/10 DE 16/04/2010

Nome: SONIA MARIA DA SILVA MELO

Matrícula: 511790/1

Cargo/Lot.Servente/EE Profis. I Angélica Dantas/Paragominas

Tornar sem efeito a PORTARIA Nº. 44/09 de 17/04/2009, que concedeu 30 dias de férias.

PORTARIA Nº.: 5089/10 DE 16/04/2010

Nome: TEREZINHA DE JESUS AMARAL BARBOSA

Matrícula: 683019/1

Cargo/Lot.Servente/EE Apolônia P dos Santos/Capanema

Tornar sem efeito a PORTARIA Nº. 279/08 de 08/05/2008, que concedeu 30 dias de férias.

PORTARIA Nº.: 5086/10 DE 16/04/2010

Nome: VERA LUCIA SILVA OLIVEIRA

Matrícula: 515213/1

Cargo/Lot.Prof.AD-4/EE Gov Eurico Vale/Ruropolis

Tornar sem efeito a PORTARIA Nº.40/09 de 14/04/2009, que concedeu 30 dias de férias.

PORTARIA Nº.: 5083/10 DE 16/04/2010

Nome: TANIA MARIA PINHEIRO MACHADO

Matrícula: 473928/1

Cargo/Lot.Prof.Assist./EEEFM28 de Janeiro/Castanhal

Tornar sem efeito a PORTARIA Nº.148/10 de 09/02/2010, que concedeu 45 dias de férias.

PORTARIA Nº.: 5077/10 DE 16/04/2010

Nome: ELY CONSTANTINO DE SOUZA

Matrícula: 6031781/1

Cargo/Lot.Vigia/EE Dr. Inácio Sousa Mota/Marabá

Tornar sem efeito a PORTARIA Nº.461/08 de 23/04/2008, que concedeu 30 dias de férias.

PORTARIA Nº.: 5076/10 DE 16/04/2010

Nome: MARIA LUIZA NEGRAO DAS NEVES

Matrícula: 771074/1

Cargo/Lot.Servente/EE Maria Hyluisa Pinto Ferreira/Curuça

Tornar sem efeito a PORTARIA Nº.243/09 de 07/07/2009, que concedeu 30 dias de férias.

PORTARIA Nº.: 4598/10 DE 08/04/2010

Nome: CLAUDETE COSTA QUARESMA RANIERI

Matrícula: 5799708/3

Cargo/Lot.Tec.Educação/16 URE/Tucuruí

Tornar sem efeito a PORTARIA Nº. 16/10 de 12/01/2010, que concedeu 45 dias de férias.

PORTARIA Nº.: 4601/10 DE 08/04/2010

Nome: ELIAS DA COSTA MOURA

Matrícula: 233102/1

Cargo/Lot.Servente/EEEFM Charles Assad/Bonito

Tornar sem efeito a PORTARIA Nº.578/07 de 19/04/2007, que concedeu 30 dias de férias.

PORTARIA Nº.: 5258/10 DE 19/04/2010

Nome: RAIMUNDO FERREIRA DE MACEDO

Matrícula: 5237289/1

Cargo/Lot.Vigia/EE Augusto Olimpio Nova Timboteua

Tornar sem efeito a PORTARIA Nº.144/08 de 13/03/2008, que concedeu 30 dias de férias.

PORTARIA Nº.: 4055/10 DE 29/03/2010

Nome: ELENILDA MARIA ROCHA MONTEIRO

Matrícula: 585653/1

Cargo/Lot.Prof.AD-1/EE Onesima Pereira de Barros/Santarém

Tornar sem efeito a PORTARIA Nº.504/08 de 30/04/2008, que concedeu 30 dias de férias.

PORTARIA DE FUNDO ROTATIVO Nº 063/2010/SEDUC**NÚMERO DE PUBLICAÇÃO: 95238****PORTARIA Nº 063/2010**

O Secretário Adjunto de Logística Escolar, usando de suas atribuições legais,

RESOLVE:

Art. 1º - Autorizar os Coordenadores responsáveis pelos Núcleos de Tecnologia Educacional abaixo relacionados a receberem os Recursos do Fundo Rotativo em conta corrente para o exercício de 2010, podendo executar as seguintes transações: efetuar pagamentos, emitir cheques, solicitar saldos e extratos, retirar cheques devolvidos, sustar/contrá-ordenar, cancelar e baixar cheques, efetuar transferências.

Art. 2º - Fica expressamente proibido ao servidor: solicitar abertura de contas correntes e delegar poderes a terceiros para

movimentação das contas, em nome da Secretaria Executiva de Educação.

Nº	SERVIDOR	MUNICÍPIO	CPF	MAT.	ESCOLA	AG.	CONTA
1	Leia Maria Rodrigues Favacho	Benevides	227.261.952-53	5062799-1	Núcleo de Tecnologia Educacional	015 - Banpará	182588-7
2	Ocimar Marcelo Souza de Carvalho	Belém	427.767.242-68	5777518-2	Núcleo de Tecnologia Educacional - I	015 - Banpará	182587-9
3	Cristiane Dominique Vieira Burlamaqui	Belém	569.488.248-34	57173790	Núcleo de Tecnologia Educacional - II		
4	Elaine Cristina de Castro Pimentel	Castanhal	362.092.442-20	57208113-1	Núcleo de Tecnologia Educacional	002 - Banpará	18435-7
5	Jó Elder Vasconcelos	Abaetetuba	333.266.142-68	5422469-3	Núcleo de Tecnologia Educacional	003 - Banpará	180296-8
6	Claudio Luiz Fernandes	Tucuruí	368.818.304-59	5753732-2	Núcleo de Tecnologia Educacional	016 - Banpará	180120-5

Art. 3º - Esta Portaria entrará em vigor na data de sua publicação.

REGISTRE-SE, PUBLIQUE-SE E CUMPRE-SE.

Belém, 15 de abril de 2010

Luís Gonzaga Leite Lopes

Secretário Adjunto de Logística Escolar

PORTARIA DE RETIFICAÇÃO Nº 056/2010/SEDUC**NÚMERO DE PUBLICAÇÃO: 95265****PORTARIA DE RETIFICAÇÃO Nº 056/2010**

O Secretário Adjunto de Logística Escolar, usando de suas atribuições legais,

RESOLVE:

Art. 1º - Retificar na PORTARIA Nº 013/2010, publicada no Diário Oficial nº 31624 de 15/03/2010 o nome, CPF e matrícula dos servidores responsáveis pela movimentação das contas correntes das escolas abaixo relacionadas do município de Ananindeua-PA, em função de mudança de diretor(a).

Nº	SERVIDOR	MUNICÍPIO	CPF	MAT.	ESCOLA	AG.	CONTA
1	Marcia Cristina Matos Leite	Ananindeua	245.199.602-15	1351579	EEEF Rosa Mística	020 - Banpará	180526-6
2	Heloisa Pereira de Souza Silva	Ananindeua	430.479.042-00	57209457-1	ERC João Paulo II	020 - Banpará	180262-6

Art. 2º - Esta Portaria entrará em vigor na data de sua publicação.

REGISTRE-SE, PUBLIQUE-SE E CUMPRE-SE.

Belém, 13 de abril de 2010

Luiz Gonzaga Leite Lopes

Secretário Adjunto de Logística

DE

PORTARIA DE RETIFICAÇÃO Nº 058/2010SEDUC**NÚMERO DE PUBLICAÇÃO: 95263****PORTARIA DE RETIFICAÇÃO Nº 058/2010**

O Secretário Adjunto de Logística Escolar, usando de suas atribuições legais,

RESOLVE:

Art. 1º - Retificar na PORTARIA Nº 019/2010, publicada no Diário Oficial nº 31626 de 17/03/2010 o número das contas correntes das escolas abaixo relacionadas do município de Ananindeua-PA.

Nº	SERVIDOR	MUNICÍPIO	CPF	MAT.	ESCOLA	AG.	CONTA
1	Luiz Alberto Araujo Orandi	Ananindeua	062.697.532-87	313106-1	EEEF Nedaulino Viana da Silveira	020 - Banpará	180223-2
2	Cleonice de Jesus da Silva Lago	Ananindeua	257.838.152-68	5655390-2	EEEF Padre Pietro Gerosa	037 - Banpará	180468-5

Art. 2º - Esta Portaria entrará em vigor na data de sua publicação.

REGISTRE-SE, PUBLIQUE-SE E CUMPRE-SE.

Belém, 13 de abril de 2010

Luiz Gonzaga Leite Lopes

Secretário Adjunto de Logística

ADMISSÃO DE SERVIDOR**NÚMERO DE PUBLICAÇÃO: 95214**

Órgão: SECRETARIA DE ESTADO DE EDUCACAO

Modalidade de Admissão: Temporário

Ato: CONTRATO

Data de Admissão: 14/04/2010

Admitidos:

Nome do Servidor Cargo do Servidor Término Vínculo Observação

ADRIA FLAVIANE DE ANDRADE PEDROSO PROFESSOR/SOME 10/10/2010 CONTRATO 2612/2010-SANTARÉM

ADRIANE DE ANDRADE COSTA PROFESSOR/SOME 10/10/2010 CONTRATO 2613/2010-SANTARÉM

ANDRE SANTANA DE CARVALHO PROFESSOR 10/10/2010 CONTRATO 2614/2010-SANTARÉM

CRENILSON CORREA DA SILVA PROFESSOR/SOME 10/10/2010 CONTRATO 2615/2010-SANTARÉM

JOELMA CRISTINA PEREIRA DOS SANTOS PROFESSOR/SOME 10/10/2010 CONTRATO 2616/2010-SANTARÉM
 MARIA NATALINA DOS SANTOS MAGNO PROFESSOR 10/10/2010 CONTRATO 2617/2010-SANTARÉM
 MARIA SELMA PEREIRA DO NASCIMENTO DA SILVA PROFESSOR/SOME 10/10/2010 CONTRATO 2618/2010-SANTARÉM
 MARIA SUELI RIBEIRO DO NASCIMENTO PROFESSOR 10/10/2010 CONTRATO 2619/2010-SANTARÉM
 MARIA ZILMA FERREIRA MOTA PROFESSOR 10/10/2010 CONTRATO 2620/2010-SANTARÉM
 NEUZARÉ DA SILVA UCHÔA PROFESSOR/SOME 10/10/2010 CONTRATO 2621/2010-SANTARÉM
 OZILENE DOS SANTOS PROFESSOR 10/10/2010 CONTRATO 2622/2010-SANTARÉM
 PEDRO GENTIL PROFESSOR 10/10/2010 CONTRATO 2623/2010-SANTARÉM
 ROSINALDO COSTA DE SOUSA PROFESSOR/SOME 10/10/2010 CONTRATO 2624/2010-SANTARÉM
 Ordenador: MARIA DO SOCORRO DA COSTA COELHO

**PORTARIA DE FUNEDO ROTATIVO Nº 026/2010/SEDUC
 NÚMERO DE PUBLICAÇÃO: 95210
 PORTARIA Nº 026/2010**

O Secretário Adjunto de Logística Escolar, usando de suas atribuições legais,
RESOLVE:

Art. 1º - Autorizar os Diretores responsáveis pelas Unidades Escolares abaixo relacionados a receberem os Recursos do Fundo Rotativo em conta corrente para o exercício de 2010, podendo executar as seguintes transações: efetuar pagamentos, emitir cheques, solicitar saldos e extratos, retirar cheques devolvidos, sustar/contra-ordenar, cancelar e baixar cheques, efetuar transferências.

Art. 2º - Fica expressamente proibido ao servidor: solicitar abertura de contas correntes e delegar poderes a terceiros para movimentação das contas, em nome da Secretaria Executiva de Educação.

Nº	SERVIDOR	MUNICÍPIO	CPF	MAT.	ESCOLA	AG.	CONTA
1	Sebastião do Nascimento Lima	Igarapé-Açu	368.463.092-68	5364396-2	EE Macário Felipe Antonio	2123-7 B Brasil	6303-7
2	Maria Lúcia Ferreira de Lima	Igarapé-Açu	137.423.882-16	6320155-2	EE Antonio alves Ramos	2123-7 B Brasil	6298-7
3	Marcio Jean de Araujo Carrera	Igarapé-Açu	302.226.642-15	6010180-3	EE José Elias Emim	2123-7 B Brasil	6295-2
4	Marcela de Souza Abdoral Lopes	Igarapé-Açu	368.471.602-25	57209820-1	EE João Batista de Moura Carvalho	2123-7 B Brasil	6309-6
5	Jilcilene dos Santos Sousa	Igarapé-Açu	176.653.882-72	5062896-1	EE Nilio de Oliveira	2123-7 B Brasil	6306-1
6	Tereza Cristina Augusto Macias	Igarapé-Açu	124.900.322-91	5068762-1	EE Porto Seguro	2123-7 B Brasil	6301-0
7	Agenor Gomes Cardoso	Igarapé-Açu	117.943.992-91	484717-1	EE João Paulo II	2123-7 B Brasil	6302-9
8	Terezinha do Carmo de Andrade	Igarapé-Açu	094.245.202-04	483605-2	EE do Curi	2123-7 B Brasil	6300-2
9	Tereza Cristina Augusto Macias	Igarapé-Açu	124.900.322-91	5068762-1	EE Princesa Isabel	2123-7 B Brasil	6301-0
10	Maria de Fátima dos Santos Tavares	Igarapé-Açu	109.044.682-91	6304800-1	EE Cônego Calado	2123-7 B Brasil	6299-5
11	Tereza Cristina Augusto Macias	Igarapé-Açu	124.900.322-91	5068762-1	EEEM Frei Daniel de Samarate	2123-7 B Brasil	6305-3
12	Tereza Cristina Augusto Macias	Igarapé-Açu	124.900.322-91	5068762-1	EEEM Frei Daniel de Samarate	2123-7 B Brasil	6301-0
13	Tereza Cristina Augusto Macias	Igarapé-Açu	124.900.322-91	5068762-1	EEEM Frei Daniel de Samarate	2123-7 B Brasil	6301-0
14	Tereza Cristina Augusto Macias	Igarapé-Açu	124.900.322-91	5068762-1	EEEM Frei Daniel de Samarate	2123-7 B Brasil	6301-0
15	Pedro Esmael Carvalho Braga	Magalhães Barata	118.135.712-87	221830-1	EE Dr. Lameira Bitencourt	002-Banpará	180031-0
16	Ivete Souza Gama	Magalhães Barata	318.927.282-49	54180837-2	EE Manoel Joaquim Monteiro		
17	Ivete Souza Gama	Magalhães Barata	318.927.282-49	54180837-2	EE Herculino Bentes		
18	Ivete Souza Gama	Magalhães Barata	318.927.282-49	54180837-2	EE Quatro Bocas		
19	Ivete Souza Gama	Magalhães Barata	318.927.282-49	54180837-2	EE Caetano de Miranda		
20	Ivete Souza Gama	Magalhães Barata	318.927.282-49	54180837-2	EE de Quadros		
21	Ivete Souza Gama	Magalhães Barata	318.927.282-49	54180837-2	EE Prof Manoel Sabino da Silva		
22	Ivete Souza Gama	Magalhães Barata	318.927.282-49	54180837-2	EE Martislândia		
23	Ivete Souza Gama	Magalhães Barata	318.927.282-49	54180837-2	EE Brasil Novo		

24	Ivete Souza Gama	Magalhães Barata	318.927.282-49	54180837-2	EE Algodalzinho		
25	Evandro Sousa do Espírito Santo	Maracanã	610.731.562-49	57209822-1	EE Presidente Kennedy	009 - Banpará	18005-0
26	Edgar Paiva Ataíde	Maracanã	059.306.772-04	5629250-1	9ª Unidade Regional de Educação	009 - Banpará	18002-5

Art. 3º - Esta Portaria entrará em vigor na data de sua publicação.
 REGISTRE-SE, PUBLIQUE-SE E CUMPRE-SE.

Belém, 19 de março de 2010

Luiz Gonzaga Leite Lopes

Secretário Adjunto de Logística

**PORTARIA DE FUNDO ROTATIVO Nº42/2010/SEDUC
 NÚMERO DE PUBLICAÇÃO: 95203
 PORTARIA Nº 042/2010**

O Secretário Adjunto de Logística Escolar, usando de suas atribuições legais,
RESOLVE:

Art. 1º - Autorizar os Diretores responsáveis pelas Unidades Escolares abaixo relacionados a receberem os Recursos do Fundo Rotativo em conta corrente para o exercício de 2010, podendo executar as seguintes transações: efetuar pagamentos, emitir cheques, solicitar saldos e extratos, retirar cheques devolvidos, sustar/contra-ordenar, cancelar e baixar cheques, efetuar transferências.

Art. 2º - Fica expressamente proibido ao servidor: solicitar abertura de contas correntes e delegar poderes a terceiros para movimentação das contas, em nome da Secretaria Executiva de Educação.

Nº	SERVIDOR	MUNICÍPIO	CPF	MAT.	ESCOLA	AG.	CONTA
1	Adriana Castro Gonçalves Ribeiro	Ananindeua	598.101.222-68	57209367-1	ERC EF Euclides da Cunha	020 - Banpará	180455-3
2	Maria do Socorro Palheta Rodrigues	Ananindeua	178.364.922-49	467286-1	EE Renascer	020 - Banpará	180528-2

Art. 3º - Esta Portaria entrará em vigor na data de sua publicação.
 REGISTRE-SE, PUBLIQUE-SE E CUMPRE-SE.

Belém, 07 de abril de 2010

Luiz Gonzaga Leite Lopes

Secretário Adjunto de Logística

**ADMISSÃO DE SERVIDOR
 NÚMERO DE PUBLICAÇÃO: 95193**

Órgão: SECRETARIA DE ESTADO DE EDUCACAO

Modalidade de Admissão: Temporário

Ato: CONTRATO

Data de Admissão: 14/04/2010

Admitidos:

Nome do Servido	Cargo do Servidor	Término Vínculo	Observação
MARTA CASTRO SERVENTE	10/10/2010	CONTRATO 2609/2010-ABAETETUBA	
REGINA LUCIA MONTEIRO DE MIRANDA	SERVENTE 10/10/2010	CONTRATO 2610/2010-ABAETETUBA	
VANESSA GOMES DA SILVA	SERVENTE 10/10/2010	CONTRATO 2611/2010-ABAETETUBA	

Ordenador: MARIA DO SOCORRO DA COSTA COELHO

**SECRETARIA DE ESTADO
 DE EDUCAÇÃO - NLIC**

NLIC/SEDUC

NÚMERO DE PUBLICAÇÃO: 94966

GOVERNO DO ESTADO DO PARÁ

SECRETARIA DE ESTADO DE EDUCAÇÃO

NÚCLEO DE LICITAÇÃO

TORNAR SEM EFEITO

A Secretaria de Estado de Educação / Seduc, através do Núcleo de Licitação - NLIC comunica aos interessados que resolve tornar sem efeito as publicações de AVISO DE LICITAÇÃO das CONCORRÊNCIAS PÚBLICAS NºS 003 e 004/2010-NLIC/SEDUC, publicadas no Diário Oficial do Estado N º 31.650 de 22/04/2010, por conveniência administrativa.
 Belém, 22 de abril de 2010.

**NÚCLEO DE LICITAÇÃO
 COMUNICAÇÃO**

A Secretaria de Estado de Educação / Seduc, através do Núcleo de Licitação - NLIC comunica aos interessados que o presidente da licitação da CONCORRÊNCIA PÚBLICA Nº 002/2010-NLIC/SEDUC, anexado nos sites da www.seduc.pa.gov.br e www.compraspa.pa.gov.br é o senhor Gilvandro Araújo da Silva.
 Belém, 22 de abril de 2010.

Núcleo de Licitação

**SECRETARIA DE ESTADO
 DE EDUCAÇÃO - SAGE**

DIÁRIA

NÚMERO DE PUBLICAÇÃO: 94972

PORTARIA: 1159/2010

Objetivo: Conduzir técnicos da CAE.

Fundamento Legal: Decreto Nº.734 de 07/04/1992 - Gabinete da Governadora.

Origem: BELÉM/PA - BRASIL

Destino(s):

SANTA BARBARA DO PARA/PA - Brasil<br

Servidor(es):

761109/SANDOVAL SILVA OLIVEIRA (SERVENTE REF. I / ATIV APOIO OPERAC) / 0.5 diárias (Completa) / de 22/04/2010 a 22/04/2010<br

Ordenador: Maria de Nazaré Cardoso Costa

DIÁRIA

NÚMERO DE PUBLICAÇÃO: 94958

PORTARIA: 1121/2010

Objetivo: Remanejar merenda escolar nas escolas estaduais.

Fundamento Legal: Decreto Nº.734 de 07/04/1992 - Gabinete da Governadora.

Origem: BELÉM/PA - BRASIL

Destino(s):

BENEVIDES/PA - Brasil<br

Servidor(es):

6400400/ANTONIO TEIXEIRA DA SILVA (AUX. DE SERV. GERAIS A / ATIV APOIO OPERAC) / 0.5 diárias (Completa) / de 23/04/2010 a 23/04/2010<br

Ordenador: Maria de Nazaré Cardoso Costa

DIÁRIA

NÚMERO DE PUBLICAÇÃO: 94986

PORTARIA: 1161/2010

Objetivo: Conduzir técnicos da GPAM.

Fundamento Legal: Decreto Nº.734 de 07/04/1992 - Gabinete da Governadora.

Origem: BELÉM/PA - BRASIL

Destino(s):

DOM ELISEU/PA - Brasil<br

Servidor(es):

182958/WILSON FERREIRA DOS SANTOS (MOTORISTA / ATIV APOIO OPERAC) / 1.5 diárias (Completa) / de 23/04/2010 a 24/04/2010<br

Ordenador: Maria de Nazaré Cardoso Costa

DIÁRIA

NÚMERO DE PUBLICAÇÃO: 94981

PORTARIA: 1160/2010

Objetivo: Conduzir técnicos da sage.

Fundamento Legal: Decreto Nº.734 de 07/04/1992 - Gabinete da Governadora.

Origem: BELÉM/PA - BRASIL

Destino(s):

SANTAREM NOVO /PA - Brasil<br

Servidor(es):

57209454/ANTONIO JERONIMO BOTELHO JUNIOR (MOTORISTA / ATIV APOIO OPERAC) / 1.5 diárias (Completa) / de 21/04/2010 a 22/04/2010<br

Ordenador: Maria de Nazaré Cardoso Costa

SUPRIMENTO DE FUNDO

NÚMERO DE PUBLICAÇÃO: 94978

ERRATA DA PUBLICAÇÃO: 90825

PORTARIA: 939/2010

Prazo para Aplicação (em dias): 60

Prazo para Prestação de Contas (em dias): 15

Servidor: REJANE DO SOCORRO MACHADO DE MACHADO

Cargo: SECRETARIO / ASSESSORAMENTO

Matrícula Funcional: 57201056

Recurso(s):

Programa de Trabalho Fonte do Recurso Natureza da Despesa Valor

16122012545340000 0101000000 339039 1,500.00

Observação: Solicitamos a Vossa Senhoria a liberação de recursos em forma de suprimento de fundo no valor de R\$ 1.500,00 (mil e quinhentos reais). Para atender solicitação desta SAGE/ SEDUC conforme natureza de Despesa 339039. Para fazer face com despesa de Prestação de serviços de Pessoa Jurídica.

Ordenador: Carlos Alberto da Silva Leão

DIÁRIA

NÚMERO DE PUBLICAÇÃO: 94938

PORTARIA: 1141/2010

Objetivo: Ministar avaliação do módulo IV da formação

continuada em nível de aperfeiçoamento em culturas, historicidade e diversidade étnico-racial na amazônia. Fundamento Legal: Decreto nº.734 DE 07/04/1992 - Gabinete DA Governadora.

Origem: BELÉM/PA - BRASIL

Destino(s):

BRAGANÇA/PA - Brasil<br

Servidor(es):

51855887/TATIANE BARBOSA MENDES (PROFESSOR AD-4 / DOCENTE) / 3.5 diárias (Completa) / de 10/06/2010 a 13/06/2010<br

Ordenador: Maria de Nazaré Cardoso Costa

DIÁRIA

NÚMERO DE PUBLICAÇÃO: 94951

PORTARIA: 1158/2010

Objetivo: CONDUZIR TÉCNICOS DA CAE.

Fundamento Legal: Decreto Nº.734 de 07/04/1992 - Gabinete da Governadora.

Origem: BELÉM/PA - BRASIL

Destino(s):

SANTA ISABEL DO PARA/PA - Brasil<br

Servidor(es):

182958/WILSON FERREIRA DOS SANTOS (MOTORISTA / ATIV APOIO OPERAC) / 2.5 diárias (Completa) / de 21/04/2010 a 23/04/2010<br

Ordenador: Maria de Nazaré Cardoso Costa

DIÁRIA

NÚMERO DE PUBLICAÇÃO: 94885

PORTARIA: 1136/2010

Objetivo: Ministar avaliação do módulo IV da formação continuada em nível de aperfeiçoamento em culturas, historicidade e diversidade étnico-racial na amazônia.

Fundamento Legal: Decreto Nº.734 de 07/04/1992 - Gabinete da Governadora.

Origem: BELÉM/PA - BRASIL

Destino(s):

CURUCA/PA - Brasil<br

Servidor(es):

54197689/MARIA JOSE MORAES MARTINS (PROFESSOR AD-4 / DOCENTE) / 3.5 diárias (Completa) / de 13/05/2010 a 16/05/2010<br

Ordenador: Maria de Nazaré Cardoso Costa

DIÁRIA

NÚMERO DE PUBLICAÇÃO: 94893

PORTARIA: 1138/2010

Objetivo: Ministar seminário de pesquisa do módulo IV da formação continuada em nível de aperfeiçoamento em culturas, historicidade e diversidade étnico-racial na amazônia.

Fundamento Legal: Decreto Nº.734 de 07/04/1992 - Gabinete da Governadora.

Origem: BELÉM/PA - BRASIL

Destino(s):

BRAGANÇA/PA - Brasil<br

Servidor(es):

51855887/TATIANE BARBOSA MENDES (PROFESSOR AD-4 / DOCENTE) / 4.5 diárias (Completa) / de 26/05/2010 a 30/05/2010<br

Ordenador: Maria de Nazaré Cardoso Costa

DIÁRIA

NÚMERO DE PUBLICAÇÃO: 94910

PORTARIA: 1140/2010

Objetivo: Ministar avaliação do módulo IV da formação continuada em nível de aperfeiçoamento em culturas, historicidade e diversidade étnico-racial na amazônia.

Fundamento Legal: Decreto Nº.734 de 07/04/1992 - Gabinete da Governadora.

Origem: BELÉM/PA - BRASIL

Destino(s):

REDENÇÃO/PA - Brasil<br

Servidor(es):

54188105/ILKA JOSEANE PINHEIRO OLIVEIRA (PROFESSOR AD-4 / DOCENTE) / 3.5 diárias (Completa) / de 03/06/2010 a 06/06/2010<br

Ordenador: Maria de Nazaré Cardoso Costa

DIÁRIA

NÚMERO DE PUBLICAÇÃO: 94854

PORTARIA: 1133/2010

Objetivo: Ministar seminário de pesquisa do módulo IV da formação continuada em nível de aperfeiçoamento em culturas, historicidade e diversidade étnico-racial na amazônia.

Fundamento Legal: Decreto Nº.734 de 07/04/1992 - Gabinete da Governadora.

Origem: BELÉM/PA - BRASIL

Destino(s):

REDENÇÃO /PA - Brasil<br

Servidor(es):

54188105/ILKA JOSEANE PINHEIRO OLIVEIRA (PROFESSOR AD-4 / DOCENTE) / 4.5 diárias (Completa) / de 05/05/2010 a 09/05/2010<br

Ordenador: Maria de Nazaré Cardoso Costa

DIÁRIA

NÚMERO DE PUBLICAÇÃO: 94846

PORTARIA: 1131/2010

Objetivo: Ministar seminário de pesquisa do módulo IV da formação continuada em nível de aperfeiçoamento em culturas, historicidade e diversidade étnico-racial na amazônia.

Fundamento Legal: Decreto Nº.734 de 07/04/1992 - Gabinete da Governadora.

Origem: BELÉM/PA - BRASIL

Destino(s):

CAMETA /PA - Brasil<br

Servidor(es):

51855887/TATIANE BARBOSA MENDES (PROFESSOR AD-4 / DOCENTE) / 4.5 diárias (Completa) / de 21/04/2010 a 25/04/2010<br

Ordenador: Maria de Nazaré Cardoso Costa

DIÁRIA

NÚMERO DE PUBLICAÇÃO: 94862

PORTARIA: 1134/2010

Objetivo: Ministar seminário de pesquisa do módulo IV da formação continuada em nível de aperfeiçoamento em culturas, historicidade e diversidade étnico-racial na amazônia.

Fundamento Legal: Decreto Nº.734 de 07/04/1992 - Gabinete da Governadora.

Origem: BELÉM/PA - BRASIL

Destino(s):

ALTAMIRA/PA - Brasil<br

Servidor(es):

5874378/EDVAN COSTA DOS SANTOS (PROFESSOR AD-4 / DOCENTE) / 4.5 diárias (Completa) / de 05/05/2010 a 09/05/2010<br

Ordenador: Maria de Nazaré Cardoso Costa

DIÁRIA

NÚMERO DE PUBLICAÇÃO: 94871

PORTARIA: 1135/2010

Objetivo: Ministar avaliação do módulo IV da formação continuada em nível de aperfeiçoamento em culturas, historicidade e diversidade étnico-racial na amazônia.

Fundamento Legal: Decreto Nº.734 de 07/04/1992 - Gabinete da Governadora.

Origem: BELÉM/PA - BRASIL

Destino(s):

CAMETA/PA - Brasil<br

Servidor(es):

51855887/TATIANE BARBOSA MENDES (PROFESSOR AD-4 / DOCENTE) / 3.5 diárias (Completa) / de 13/05/2010 a 16/05/2010<br

Ordenador: Maria de Nazaré Cardoso Costa

DIÁRIA

NÚMERO DE PUBLICAÇÃO: 95068

PORTARIA: 1126/2010

Objetivo: Cobertura jornalista de colação de grau da escola Rosa Carreira.

Fundamento Legal: Decreto Nº.734 de 07/04/1992 - Gabinete da Governadora.

Origem: BELÉM/PA - BRASIL

Destino(s):

SANTAREM NOVO/PA - Brasil<br

Servidor(es):

363251/TEREZA CRISTINA VASCONCELOS DE SOUZA (PROF. COLABORADOR NIVEL SUPERIOR / DOCENTE) / 1.5 diárias (Completa) / de 17/04/2010 a 18/04/2010<br

Ordenador: Maria de Nazaré Cardoso Costa

DIÁRIA

NÚMERO DE PUBLICAÇÃO: 95082

ERRATA DA PUBLICAÇÃO Nº 66352

PORTARIA: 164/2010

Objetivo: ACOMPANHAR A FORMAÇÃO PRESENCIAL DO II MODULO DO PROINFANTIL.

Fundamento Legal: Port. 014/2008 de 18/03/2008.

Origem: BELEM/PA - BRASIL

Destino(s):

Santarém/PA - Brasil<br

Servidor(es):

57209294/MIRIAM MATOS AMARAL (TECNICO EM EDUCACAO / TECNICO EM EDUCACAO) / 2.5 diárias (Completa) / de 11/02/2010 a 13/02/2010<br

Ordenador: Maria de Nazaré Cardoso Costa

DIÁRIA

NÚMERO DE PUBLICAÇÃO: 95076

PORTARIA: 1167/2010

Objetivo: Conduzir servidores da CAE.

Fundamento Legal: Decreto Nº.734 de 07/04/1992 - Gabinete da Governadora.

Origem: BELÉM/PA - BRASIL

Destino(s):

MOSQUEIRO/PA - Brasil<br

Servidor(es):

5120330/JOSE CASTRO MASCARENHAS (SERVENTE / ATIV APOIO OPERAC) / 0.5 diárias (Completa) / de 24/04/2010 a 24/04/2010<br

Ordenador: Maria de Nazaré Cardoso Costa

DIÁRIA

NÚMERO DE PUBLICAÇÃO: 95098

ERRATA DA PUBLICAÇÃO Nº 66345

PORTARIA: 165/2010

Objetivo: Participar da formação presencial do II modulo do proinfantil.

Fundamento Legal: Port. 014/2008 de 18/03/2008.

Origem: BELEM/PA - BRASIL

Destino(s):

SANTARÉM/PA - Brasil<br

Servidor(es):

57209346/KARINA BARBOSA BORDALO (TECNICO EM EDUCACAO / TECNICO EM EDUCACAO.) / 2.5 diárias (Completa) / de 11/02/2010 a 13/02/2010<br

Ordenador: Maria de Nazaré Cardoso Costa

DIÁRIA

NÚMERO DE PUBLICAÇÃO: 95088

ERRATA DA PUBLICAÇÃO Nº 88355

PORTARIA: 909/2010

Objetivo: Atender ao cronograma de atividade presencial na AGF Capanema do proinfantil 2010.

Fundamento Legal: Decreto Nº.734 de 07/04/1992 - Gabinete da Governadora.

Origem: BELÉM/PA - BRASIL

Destino(s):

CAPANEMA/PA - Brasil<br

Servidor(es):

57209346/KARINA BARBOSA BORDALO (TÉCNICO EM EDUCACAO) / 0.5 diárias (Completa) / de 15/04/2010 a 15/04/2010<br

Ordenador: Maria de Nazaré Cardoso Costa

DIÁRIA

NÚMERO DE PUBLICAÇÃO: 95052

PORTARIA: 1124/2010

Objetivo: Visita técnica nas escolas indígenas taktaki kyikateje e peptykre parkateje.

Fundamento Legal: Decreto Nº.734 de 07/04/1992 - Gabinete da Governadora.

Origem: BELÉM/PA - BRASIL

Destino(s):

MARABA E BOM JESUS DO TOCANTINS /PA - Brasil<br

Servidor(es):

57205035/ROSALBA PEREIRA DE ARAUJO (ASSESSOR DA COORDENACAO DE PROJETOS EDUC / ASSESSORAMENTO) / 3.5 diárias (Completa) / de 19/04/2010 a 22/04/2010<br

Ordenador: Maria de Nazaré Cardoso Costa

DIÁRIA

NÚMERO DE PUBLICAÇÃO: 95063

PORTARIA: 1125/2010

Objetivo: Cerimonial de inauguração da escola.

Fundamento Legal: Decreto Nº.734 de 07/04/1992 - Gabinete da Governadora.

Origem: BELÉM/PA - BRASIL

Destino(s):

IGARAPE-AÇU/PA - Brasil<br

Servidor(es):

299332/SULEMA RODRIGUES SALLES (AGENTE ADMINISTRATIVO / ATIV AUX INTERMED) / 1.5 diárias (Completa) / de 16/04/2010 a 17/04/2010<br

Ordenador: Maria de Nazaré Cardoso Costa

DIÁRIA

NÚMERO DE PUBLICAÇÃO: 95041

PORTARIA: 1143/2010

Objetivo: Divulgação do prêmio nacional de gestão escolar;assessoramento técnico, pedagógico e administrativo ao gestor da 1ª URE e a equipe técnica; divulgação da formação e cadastro dos conselhos escolares.

Fundamento Legal: Decreto Nº.734 de 07/04/1992 - Gabinete da Governadora.

Origem: BELÉM/PA - BRASIL

Destino(s):

BRAGANÇA/PA - Brasil<br

Servidor(es):

5277540/ROSEMARY ALMEIDA NOGUEIRA (ORIENT. EDUCACIONAL EE-2 / ESPECIALISTA) / 3.5 diárias (Completa) / de 04/05/2010 a 07/05/2010<br

Ordenador: Maria de Nazaré Cardoso Costa

DIÁRIA

NÚMERO DE PUBLICAÇÃO: 95013

PORTARIA: 1166/2010

Objetivo: Conduzir técnicos da COINTER.

Fundamento Legal: Decreto Nº.734 de 07/04/1992 - Gabinete da Governadora.

Origem: BELÉM/PA - BRASIL

Destino(s):

ABAETETUBA/PA - Brasil<br

Servidor(es):

182923/SERGIO AUGUSTO SOUZA DA SILVA (AG. DE PORTARIA / ATIV APOIO OPERAC) / 3.5 diárias (Completa) / de 28/04/2010 a 01/05/2010<br

Ordenador: Maria de Nazaré Cardoso Costa

DIÁRIA

NÚMERO DE PUBLICAÇÃO: 94997

PORTARIA: 1144/2010

Objetivo: REUNIÃO SOBRE O PREMIO NACIONAL DE REFERENCIA EM GESTÃO ESCOLAR-CONSED E COORDENADORES ESTADUAIS.

Fundamento Legal: Decreto N°.734 de 07/04/1992 - Gabinete da Governadora.

Origem: BELÉM/PA - BRASIL

Destino(s):

BRASILIA/DF - Brasil<br

Servidor(es):

315630/EDILENA LOURDES BARROS DA SILVA (PROFESSOR AD-4 / DOCENTE) / 0.5 diárias (Completa) / de 27/04/2010 a 27/04/2010<br

Ordenador: Maria de Nazaré Cardoso Costa

DIÁRIA

NÚMERO DE PUBLICAÇÃO: 95006

PORTARIA: 1165/2010

Objetivo: Conduzir técnicos da COINTER.

Fundamento Legal: Decreto N°.734 de 07/04/1992 Gabinete da Governadora.

Origem: BELÉM/PA - BRASIL

Destino(s):

MAE DO RIO/PA - Brasil<br

Servidor(es):

57216733/DELTON DA ROSA BORGES (MOTORISTA / ATIV APOIO OPERAC) / 3.5 diárias (Completa) / de 26/04/2010 a 29/04/2010<br

Ordenador: Maria de Nazaré Cardoso Costa

DIÁRIA

NÚMERO DE PUBLICAÇÃO: 94803

PORTARIA: 101.2010

Objetivo: Regularizar pendências e prestação de contas dos convênios do Projeto Alvorada 042/2001, 106/2002, 082/2002 no FNDE/MEC.

Fundamento Legal: Decreto N°.734 de 07/04/1992 - Gabinete da Governadora.

Origem: BELÉM/PA - BRASIL

Destino(s):

BRASÍLIA/DF - Brasil<br

Servidor(es):

5413850/Everaldo Lino Alves (Coordenador de Recursos Financeiro) / 1.5 diárias (Completa) / de 02/03/2010 a 03/03/2010<br

Ordenador: Maria de Nazaré Cardoso Costa

DIÁRIA

NÚMERO DE PUBLICAÇÃO: 94835

PORTARIA: 1130/2010

Objetivo: Ministras seminário de pesquisa do módulo IV da formação continuada em nível de aperfeiçoamento em culturas,historicidade e diversidade étnico-racial na amazônia.

Fundamento Legal: Decreto N°.734 de 07/04/1992 - Gabinete da Governadora.

Origem: BELÉM/PA - BRASIL

Destino(s):

CURUÇA/PA - Brasil<br

Servidor(es):

54197689/MARIA JOSE MORAES MARTINS (PROFESSOR AD-4 / DOCENTE) / 4.5 diárias (Completa) / de 21/04/2010 a 25/04/2010<br

Ordenador: Maria de Nazaré Cardoso Costa

DIÁRIA

NÚMERO DE PUBLICAÇÃO: 94824

PORTARIA: 1202/2010

Objetivo: Averiguação de orçamento e prestação de contas referentes ao processo nº 272390/2009.

Fundamento Legal: Decreto N°.734 de 07/04/1992 - Gabinete da Governadora.

Origem: BELÉM/PA - BRASIL

Destino(s):

PARAGOMINAS/PA - Brasil<br

Servidor(es):

761303/CELIA REGINA SOUZA DA CRUZ (AUXILIAR TECNICO / ATIV AUX INTERMED) / 2.5 diárias (Completa) / de 22/04/2010 a 24/04/2010<br

Ordenador: Maria de Nazaré Cardoso Costa

DIÁRIA

NÚMERO DE PUBLICAÇÃO: 94817

PORTARIA: 1157/2010

Objetivo: Conduzir técnicos da CAE.

Fundamento Legal: Decreto N°.734 de 07/04/1992 - Gabinete da Governadora.

Origem: BELÉM/PA - BRASIL

Destino(s):

BENEVIDES/PA - Brasil<br

Servidor(es):

57209468/JONATAN KEN KURODA (MOTORISTA / ATIV APOIO OPERAC) / 0.5 diárias (Completa) / de 20/04/2010 a 20/04/2010<br

Ordenador: Maria de Nazaré Cardoso Costa

PORTARIA DE DIÁRIAS TORNAR SEM EFEITO

NÚMERO DE PUBLICAÇÃO: 94739

A Diretora Administrativo e Financeira, no uso de suas atribuições; resolve tornar sem efeito as portarias de diárias abaixo relacionadas.

NOME	PORTARIA	DOE
Fabício dos Santos Silva	1836/2008	31318
Natasha dos Santos Baumgardt	1274/2008	31293
Maria Celeste de Araújo Carmo Moreira	919/2008	31286
Tânia Suely Nascimento Silva	933/2008	31286
Valdivino Alves Moreira Souza	1736/2008	31318
Francisca Borges Lima	1743/2008	31318
Miguel Martins dos Santos Neto	1744/2008	31318

Maria de Nazaré Cardoso Costa

Diretora Administrativa e Financeira

DIÁRIA

NÚMERO DE PUBLICAÇÃO: 94700

PORTARIA: 1191/2010

Objetivo: Assessoramento técnico aos profissionais que atuam nas bibliotecas escolares, com ênfase na organização do acervo bibliográfico e a sistematização do espaço e monitoramento dos programas nacionais do livro didático.

Fundamento Legal: Decreto N°.734 de 07/04/1992 - Gabinete da Governadora.

Origem: BELÉM/PA - BRASIL

Destino(s):

SANTO ANTONIO DO TAUVA, TOME-AÇU, VIGIA /PA - Brasil

SAO CAETANO DE ODIVELAS/PA - Brasil<br

Servidor(es):

57213945/ISAAC VALADARES DA SILVA (AUXILIAR OPERACIONAL / ATIV APOIO OPERAC) / 8.5 diárias (Completa) / de 20/04/2010 a 28/04/2010<br

Ordenador: Maria de Nazaré Cardoso Costa

DIÁRIA

NÚMERO DE PUBLICAÇÃO: 94766

PORTARIA: 312.2010

Objetivo: Proceder fiscalização da aplicação dos recursos oriundo do PDDE, PDE e mais educação das EEEFM. Frei Ambrósio e prestar acompanhamento e esclarecimento para elaboração das prestações de contas dos recursos repassados aos Conselhos Escolares.

Fundamento Legal: Decreto N°.734 de 07/04/1992 - Gabinete da Governadora.

Origem: BELÉM/PA - BRASIL

Destino(s):

SANTARÉM/PA - Brasil<br

Servidor(es):

5724074/Paula Frassinetti Gonçalves Campello (Téc. em Gestão Pública) / 5.5 diárias (Completa) / de 15/03/2010 a 20/03/2010<br

Ordenador: Maria de Nazaré Cardoso Costa

DIÁRIA

NÚMERO DE PUBLICAÇÃO: 94654

PORTARIA: 1112/2010

Objetivo: Fazer a municipalização do ensino nas escolas municipalizadas.

Fundamento Legal: Decreto N°.734 de 07/04/1992 - Gabinete da Governadora.

Origem: BELÉM/PA - BRASIL

Destino(s):

DOM ELISEU/PA - Brasil<br

Servidor(es):

57202459/HELIANA DE FATIMA MAIA MOREIRA (AUXILIAR OPERACIONAL / ATIV APOIO OPERAC) / 2.5 diárias (Completa) / de 22/04/2010 a 24/04/2010<br

Ordenador: Maria de Nazaré Cardoso Costa

DIÁRIA

NÚMERO DE PUBLICAÇÃO: 94667

PORTARIA: 1188/2010

Objetivo: Assessoramento técnico aos profissionais que atuam nas bibliotecas escolares, com ênfase na organização do acervo bibliográfico e a sistematização do espaço e monitoramento dos programas nacionais do livro didático.

Fundamento Legal: Decreto N°.734 de 07/04/1992 - Gabinete da Governadora.

Origem: BELÉM/PA - BRASIL

Destino(s):

SANTO ANTONIO DO TAUVA , TOME-AÇU,VIGIA/PA - Brasil

SAO CAETANO DE ODIVELAS/PA - Brasil<br

Servidor(es):

770868/MARIA DINEIA LAVAREDA (AGENTE ADMINISTRATIVO / ATIV AUX INTERMED) / 8.5 diárias (Completa) / de 20/04/2010 a 28/04/2010<br

Ordenador: Maria de Nazaré Cardoso Costa

DIÁRIA

NÚMERO DE PUBLICAÇÃO: 94688

PORTARIA: 1189/2010

Objetivo: Assessoramento técnico aos profissionais que atuam nas bibliotecas escolares, com ênfase na organização do acervo bibliográfico e a sistematização do espaço e monitoramento dos programas nacionais do livro didático.

Fundamento Legal: Decreto N°.734 de 07/04/1992 - Gabinete da Governadora.

Origem: BELÉM/PA - BRASIL

Destino(s):

E SÃO CAETANO DE ODIVELAS/PA - Brasil

SANTO ANTONIO DO TAUVA, TOME-AÇU, VIGIA /PA - Brasil<br

Servidor(es):

57211128/CECILIA MARTINS DA SILVA CRUZ (TÉCNICO EM GESTAO PUBLICA / ATIV NIVEL SUPERIOR) / 8.5 diárias (Completa) / de 20/04/2010 a 28/04/2010<br

Ordenador: Maria de Nazaré Cardoso Costa

DIÁRIA

NÚMERO DE PUBLICAÇÃO: 94678

ERRATA DA PUBLICAÇÃO Nº 81229

PORTARIA: 610/2010

Objetivo: Levantamento físico da EE Carnem Cardoso Ferreira.

Fundamento Legal: Decreto N°.734 de 07/04/1992 - Gabinete da Governadora.

Origem: BELÉM/PA - BRASIL

Destino(s):

ABAETETUBA/PA - Brasil<br

Servidor(es):

57221448/MARCOS ANDERSON GUEDES FERNANDES (TECNICO EM GESTAO DE INFRA-ESTRUTURA / ATIV NIVEL SUPERIOR) / 0.5 diárias (Completa) / de 26/03/2010 a 26/03/2010<br

Ordenador: Maria de Nazaré Cardoso Costa

DIÁRIA

NÚMERO DE PUBLICAÇÃO: 95148

PORTARIA: 1170/2010

Objetivo: Conduzir técnicos da DITEC.

Fundamento Legal: Decreto N°.734 de 07/04/1992 - Gabinete da Governadora.

Origem: BELÉM/PA - BRASIL

Destino(s):

CASTANHAL/PA - Brasil<br

Servidor(es):

760889/JOSE HAROLDO SANTANA DA SILVA (MOTORISTA NIV. 8 / ATIV APOIO OPERAC) / 1.5 diárias (Completa) / de 22/04/2010 a 23/04/2010<br

Ordenador: Maria de Nazaré Cardoso Costa

DIÁRIA

NÚMERO DE PUBLICAÇÃO: 95160

PORTARIA: 1169/2010

Objetivo: CONDUZIR TÉCNICO DA DRTI.

Fundamento Legal: Decreto N°.734 de 07/04/1992 - Gabinete da Governadora.

Origem: BELÉM/PA - BRASIL

Destino(s):

CAPITAO POCO , BONITO, CAPANEMA/PA - Brasil

QUATIPURU,VITORIA DO XINGU E /PA - Brasil

SANTA BARBARA DO PARA/PA - Brasil<br

Servidor(es):

57216813/NAZARENO DE SOUSA PINTO (MOTORISTA / ATIV APOIO OPERAC) / 12.5 diárias (Completa) / de 22/04/2010 a 04/05/2010<br

Ordenador: Maria de Nazaré Cardoso Costa

UNIVERSIDADE DO ESTADO DO PARÁ

SUPRIMENTO DE FUNDO

NÚMERO DE PUBLICAÇÃO: 95163

PORTARIA: 867//2010

Prazo para Aplicação (em dias): 30

Prazo para Prestação de Contas (em dias): 15

Servidor: ANA SILVIA ANDRADE MORAES

Cargo: Agente de Saúde C

Matrícula Funcional: 31588291

Recurso(s):

Programa de Trabalho Fonte do Recurso Natureza da Despesa Valor

12364125849950000 0101000000 339030 1,240.00

12364125849950000 0101000000 339039 1,000.00

Ordenador: MARILIA BRASIL XAVIER

**SUPRIMENTO DE FUNDO
NÚMERO DE PUBLICAÇÃO: 95159
PORTARIA: 866/2010**

Prazo para Aplicação (em dias): 30
Prazo para Prestação de Contas (em dias): 15
Servidor: JOAO CARLOS MOURA DA SILVA
Cargo: Agente de Serviço A
Matrícula Funcional: 57944711
Recurso(s):
Programa de Trabalho Fonte do Recurso Natureza da Despesa Valor
12364125849990000 0269000000 339030 1,000.00
12364125849990000 0269000000 339039 1,240.00
Ordenador: MARILIA BRASIL XAVIER

**SUPRIMENTO DE FUNDO
NÚMERO DE PUBLICAÇÃO: 95151
PORTARIA: 865/2010**

Prazo para Aplicação (em dias): 30
Prazo para Prestação de Contas (em dias): 15
Servidor: EDNEE MARIA DE OLIVEIRA VERAS
Cargo: Tec. de Contabilidade A
Matrícula Funcional: 31855591
Recurso(s):
Programa de Trabalho Fonte do Recurso Natureza da Despesa Valor
12364125849990000 0269000000 339030 1,240.00
12364125849990000 0269000000 339039 1,000.00
Ordenador: MARILIA BRASIL XAVIER

**TERMINO DE VÍNCULO DE SERVIDOR
NÚMERO DE PUBLICAÇÃO: 94767
ATO: PORTARIA Nº 823/10**

Término Vínculo: 01/04/2010
Tipo: Término de Vínculo de Servidor
Motivo: Exoneração a Pedido
Orgão: UNIVERSIDADE DO ESTADO DO PARA
Servidor(es):
Concurso / LEONARDO DOS SANTOS SENA (PROFESSOR ADJUNTO I – 40H)<br
Ordenador: MARILIA BRASIL XAVIER

**TERMINO DE VÍNCULO DE SERVIDOR
NÚMERO DE PUBLICAÇÃO: 94732
ATO: PORTARIA Nº 822/10**

Término Vínculo: 01/04/2010
Tipo: Término de Vínculo de Servidor
Motivo: Exoneração a Pedido
Orgão: UNIVERSIDADE DO ESTADO DO PARA
Servidor(es):
Concurso / JOSÉ SAVIO BICHO DE OLIVEIRA (AGENTE ADMINISTRATIVO A)<br
Ordenador: MARILIA BRASIL XAVIER

**TERMINO DE VÍNCULO DE SERVIDOR
NÚMERO DE PUBLICAÇÃO: 95086
ATO: PORTARIA Nº 824/10**

Término Vínculo: 01/04/2010
Tipo: Término de Vínculo de Servidor
Motivo: Exoneração a Pedido
Orgão: UNIVERSIDADE DO ESTADO DO PARA
Servidor(es):
Concurso / LUIZ FERNANDO DE FRANÇA (PROFESSOR ASSISTENTE I – 40H)<br
Ordenador: MARILIA BRASIL XAVIER

**TERMINO DE VÍNCULO DE SERVIDOR
NÚMERO DE PUBLICAÇÃO: 95094
ATO: PORTARIA Nº 825/10**

Término Vínculo: 28/09/2009
Tipo: Término de Vínculo de Servidor
Motivo: Rescisão Contratual
Orgão: UNIVERSIDADE DO ESTADO DO PARA
Servidor(es):
Temporário / : KARLA BIANCA MATIAS FERRARI MARRA (PROFESSOR SUBSTITUTO)<br
Ordenador: MARILIA BRASIL XAVIER

**CONCESSÃO DE LICENÇA PRÊMIO
NÚMERO DE PUBLICAÇÃO: 95103
PORTARIA Nº 836/10, DE 16 DE ABRIL DE 2010**

NOME DO SERVIDOR: BENEDITO TACARIJU RODRIGUES PAUXIS
ID. FUNCIONAL : 3186113-1
CARGO: PROFESSOR ADJUNTO IV – 40H
LOTAÇÃO: DEPARTAMENTO DE SAÚDE INTEGRADA
TRIÊNIO: 01.03.1983 a 01.03.1986
PERÍODO: 01.04.2010 a 30.05.2010
MARILIA BRASIL XAVIER
REITORA DA UNIVERSIDADE DO ESTADO DO PARÁ

PORTARIA Nº 837/10, DE 16 DE ABRIL DE 2010

NOME DO SERVIDOR: RAIMUNDA DE LOURDES BRITO DE ARAÚJO
ID. FUNCIONAL : 3185397-1
CARGO: BIBLIOTECONOMISTA A
LOTAÇÃO: COORDENADORIA ADMINISTRATIVA DO CAMPUS II
TRIÊNIO: 15.10.1988 a 15.10.1991
PERÍODO: 15.04.2010 a 14.05.2010
MARILIA BRASIL XAVIER
REITORA DA UNIVERSIDADE DO ESTADO DO PARÁ

PORTARIA Nº 838/10, DE 16 DE ABRIL DE 2010

NOME DO SERVIDOR: FRANCISCA EU DA LIMA RAMOS
ID. FUNCIONAL : 3183211-1
CARGO: AUXILIAR DE ADMINISTRAÇÃO E
LOTAÇÃO: COORDENADORIA ADMINISTRATIVA DO CAMPUS IV
TRIÊNIO: 01.01.2007 a 01.01.2010
PERÍODO: 03.05.2010 a 01.07.2010
MARILIA BRASIL XAVIER
REITORA DA UNIVERSIDADE DO ESTADO DO PARÁ

**CONCESSÃO DE LICENÇA CASAMENTO
NÚMERO DE PUBLICAÇÃO: 95114**

PORTARIA Nº 834/10, DE 16 DE ABRIL DE 2010
CONCEDER Licença Casamento, a servidora ANDREIA CALDAS DOS SANTOS, Id. Funcional nº 55586829-3, cargo de Técnico A, lotada na Coordenadoria Administrativa do Campus I, 08(oito) dias, no período de 12 a 19.03.2010.
MARILIA BRASIL XAVIER
REITORA DA UNIVERSIDADE DO ESTADO DO PARÁ

**LICENÇA MATERNIDADE
NÚMERO DE PUBLICAÇÃO: 95108**

PORTARIA Nº 826/10, DE 15 DE ABRIL DE 2010
NOME DO SERVIDOR: MARIA HELENA LOBATO BAHIA FILHA
ID. FUNCIONAL: 57200891-1
CARGO: AGENTE ADMINISTRATIVO A
LOTAÇÃO: SECRETARIA DE ÓRGÃOS COLEGIADOS SUPERIORES
PERÍODO: 18.03.2010 a 13.09.2010
MARILIA BRASIL XAVIER
REITORA DA UNIVERSIDADE DO ESTADO DO PARÁ

PORTARIA Nº 827/10, DE 15 DE ABRIL DE 2010
NOME DO SERVIDOR: ANA CRISTINA GUIMARÃES DE OLIVEIRA
ID. FUNCIONAL: 5314313-5
CARGO: PROFESSOR AUXILIAR I – 40H
LOTAÇÃO: COORDENADORIA DE CAMPUS DE INTERIORIZAÇÃO - TUCURUÍ
PERÍODO: 19.03.2010 a 14.09.2010
MARILIA BRASIL XAVIER
REITORA DA UNIVERSIDADE DO ESTADO DO PARÁ

**CONCESSÃO DE LICENÇA ÓBITO
NÚMERO DE PUBLICAÇÃO: 95112**

PORTARIA Nº 832/10, DE 16 DE ABRIL DE 2010
CONCEDER a servidora BRITIS HELENA VALENTE DO CARMO, Id. Funcional nº 57202136-1, cargo de Agente Administrativo A, lotada na Coordenadoria Administrativa do Campus II, 08(oito) dias de Licença Óbito, no período de 04 a 11.03.2010.
MARILIA BRASIL XAVIER
REITORA DA UNIVERSIDADE DO ESTADO DO PARÁ

PORTARIA Nº 839/10, DE 16 DE ABRIL DE 2010
CONCEDER a servidora GLEISIANE GÓES NOBRE, Id. Funcional nº 57201221-1, cargo de Técnico de Laboratório, lotada na Coordenadoria Administrativa do Campus IV, 08(oito) dias de Licença Óbito, no período de 17 a 24.03.2010.
MARILIA BRASIL XAVIER
REITORA DA UNIVERSIDADE DO ESTADO DO PARÁ

**TERMINO DE VÍNCULO DE SERVIDOR
NÚMERO DE PUBLICAÇÃO: 95097
ATO: PORTARIA Nº 831/10**

Término Vínculo: 08/03/2010
Tipo: Término de Vínculo de Servidor
Motivo: Exoneração a Pedido
Orgão: UNIVERSIDADE DO ESTADO DO PARA
Servidor(es):
Concurso / ANDREZZA PINHEIRO BEZERRA DE MENEZES KINOTE (PROFESSOR ASSISTENTE I – 40H)<br
Ordenador: MARILIA BRASIL XAVIER

**SUPRIMENTO DE FUNDO
NÚMERO DE PUBLICAÇÃO: 95140
PORTARIA: 864/2010**

Prazo para Aplicação (em dias): 30
Prazo para Prestação de Contas (em dias): 15
Servidor: LAURA SOLANGE CORDOVIL VIANA
Cargo: Auxiliar Administrativo B
Matrícula Funcional: 50991531
Recurso(s):
Programa de Trabalho Fonte do Recurso Natureza da Despesa Valor
12364125849990000 0269000000 339030 1,740.00
12364125849990000 0269000000 339039 300.00
Ordenador: MARILIA BRASIL XAVIER

**TORNAR SEM EFEITO PUBLICAÇÃO
NÚMERO DE PUBLICAÇÃO: 95127**

Tornar sem efeito a publicação no D.O.E nº 31.649 de 20.04.2010, as portarias abaixo:

**NÚMERO DE PUBLICAÇÃO: 93525
PORTARIA Nº 798/10, DE 14 DE ABRIL DE 2010**
Fund. Legal: art. 145, § 1º e art. nº 146 da Lei n.º 5.810, de 24.01.1994

OBJETIVO: realizar visita técnica, no Campus de Igarapé-Açu.
ORIGEM: BELEM-PA
DESTINO: IGARAPÉ-AÇU-PA
CPF: 223.941.172-49
NOME DO SERVIDOR: VALDETE MARIA GARCIA BATISTA
CARGO: DIRETOR DE ADMINISTRAÇÃO DE SERVIÇOS
ID. FUNCIONAL: 5113423-1

DATA INÍCIO : 19.04.2010
DATA TÉRMINO: 22.04.2010
QUANTIDADE: 3 e ½ (três e meia)
CPF:118.658.902-78
MARILIA BRASIL XAVIER
ORDENADOR

**NÚMERO DE PUBLICAÇÃO: 93534
PORTARIA Nº 799/10, DE 14 DE ABRIL DE 2010**
Fund. Legal: art. 145, § 1º e art. nº 146 da Lei n.º 5.810, de 24.01.1994

OBJETIVO: realizar visita técnica, no Campus de Vigia.
ORIGEM: BELEM-PA
DESTINO: VIGIA-PA
CPF: 223.941.172-49
NOME DO SERVIDOR: VALDETE MARIA GARCIA BATISTA
CARGO: DIRETOR DE ADMINISTRAÇÃO DE SERVIÇOS
ID. FUNCIONAL: 5113423-1
DATA INÍCIO : 12.04.2010
DATA TÉRMINO: 16.04.2010
QUANTIDADE: 4 e ½ (quatro e meia)
CPF:118.658.902-78
MARILIA BRASIL XAVIER
ORDENADOR

**SECRETARIA DE ESTADO DE ASSISTÊNCIA
E DESENVOLVIMENTO SOCIAL**

**PORTARIA DE CESSÃO
NÚMERO DE PUBLICAÇÃO: 95106
PORTARIA Nº 378/10/GS-SEDES.
BELÉM, 13 DE ABRIL DE 2010.**

A SECRETÁRIA DE ESTADO DE ASSISTÊNCIA E DESENVOLVIMENTO SOCIAL, no uso de suas atribuições legais, e considerando o Processo nº. 2010/60370;

RESOLVE:
CEDER à servidora MARY GLAUCY BRITO CHIANCA NEVES, matrícula nº. 5295009/4, ocupante do cargo de Terapeuta Ocupacional, lotada na Unidade de Referência Especializada de Santarém, para a Secretaria de Estado de Saúde Pública – SESPA, para desenvolver suas atividades no 9º Centro Regional de Saúde/SESPA, com ônus para órgão solicitante, a contar de 01/05/2010.

**REGISTRE-SE, PUBLIQUE-SE E CUMPRE-SE
SECRETÁRIA DE ESTADO DE ASSISTÊNCIA E
DESENVOLVIMENTO SOCIAL, em 13 de abril de 2010.**

EUTÁLIA BARBOSA RODRIGUES
Secretária de Estado de Assistência e Desenvolvimento Social
**PORTARIA DE RESOLUÇÃO
NÚMERO DE PUBLICAÇÃO: 95096
RESOLUÇÃO CEAS 008, DE 20 DE ABRIL 2010.**

Dispõe sobre homologação da habilitação ao processo eleitoral da representação da sociedade civil no Conselho Estadual de Assistência Social – CEAS - Gestão 2010/2012.

O Conselho Estadual de Assistência social – CEAS/PA, órgão superior de deliberação, orientação e normatização da Política Estadual de Assistência social, no uso de suas atribuições legais e em consonância com o dispositivo da Lei 5.940.

Considerando a Resolução CEAS n.º 004, que cria Comissão Organizadora do Processo Eleitoral das Entidades da Sociedade Civil do Conselho Estadual de Assistência Social, referente à gestão 2010-2012.

Considerando a Resolução CEAS nº 005, que dispõe sobre o processo eleitoral da representação da sociedade civil no Conselho Estadual de Assistência Social – CEAS - Gestão 2010/2012;

Considerando a Resolução CEAS nº 007 de 07 de Abril de 2010, que dispõe sobre as entidades habilitadas e não-habilitadas para o processo eleitoral do CEAS/PA;

Considerando o encerramento do prazo para interposição de recursos nos dias 12 e 13 de abril de 2010

Resolve:
Art. 1º - Habilitar na condição de representantes de usuários ou de organizações de usuários da Assistência Social:
 Federação das Associações das Apaes do Estado do Pará – FEAPAE;
 Federação de Mulheres do Estado do Pará – FEMEPA;
 Associação Paraense das Pessoas com Deficiência – APPD;
 Fórum em Defesa da Moradia.

Art. 2º - Habilitar na condição de representantes de entidades e organizações de Assistência Social:

Associação Brasileira de Alzheimer e Doenças Similares – ABRAZ;
 Instituto Felipe Smaldone;

Federação dos Centros Comunitários e Associações de Moradores do Estado do Pará – FECAMPA.

Art. 3º - Habilitar na condição de representantes dos

trabalhadores da área da Assistência Social:

- Conselho Regional de Serviço Social – CRESS;
- Sindicato dos Sociólogos do Estado do Pará – SINSEP;
- Conselho Regional de Psicologia – CRP;
- Federação das Associações de Aposentados e Pensionistas do Pará – FAAPPA.

Art. 4º - As Entidades acima estão Habilitadas a participar do processo eleitoral do CEAS/PA, a se realizado no dia 30/04/2010.

Art. 5º - Esta Resolução entra em vigor na data de sua publicação.

ROSINEI DE LIMA BRAGA

Presidente da Comissão Eleitoral do CEAS

PORTARIA DE PRORROGAÇÃO DOS TRABALHOS DE COMISSÃO DE PROCESSO ADMINISTRATIVO DISCIPLINAR

NÚMERO DE PUBLICAÇÃO: 95089

PORTARIA DE PRORROGAÇÃO DOS TRABALHOS DE COMISSÃO DE PROCESSO ADMINISTRATIVO DISCIPLINAR

PORTARIA Nº. 392, DE 22 DE ABRIL DE 2010.

A SECRETÁRIA DE ESTADO DE ASSISTÊNCIA E DESENVOLVIMENTO SOCIAL, no uso de suas atribuições regimentais e legais;

CONSIDERANDO o disposto no artigo 208, caput, da Lei Estadual nº. 5.810, de 24 de janeiro de 1994;

CONSIDERANDO a solicitação formulada através do Memorando nº. 036/2010/CPAD/SEDES, encaminhado pelo Presidente da Comissão de Processo Administrativo Disciplinar designada nos autos do Processo Administrativo nº. 360.967/2009/SEDES;

RESOLVE:

Art. 1º PRORROGAR por (sessenta) dias, contados do término do período inicial, o prazo para conclusão dos trabalhos da Comissão de Processo Administrativo Disciplinar designada pela PORTARIA Nº. 140/2010/SEDES, de 23 de fevereiro de 2010, publicada no Diário Oficial do Estado nº. 31.611, do dia 24 de fevereiro de 2010, da Secretária de Estado de Assistência e Desenvolvimento Social, objeto do Processo Administrativo nº.360.967/2009/SEDES, em face das razões apresentadas pelo Presidente da Comissão, constantes do Memorando nº. 036/2010/CPDA/SEDES.

Art. 2º Esta Portaria entra em vigor na data de sua publicação.

Eutália Barbosa Rodrigues

Secretária de Estado de Assistência e Desenvolvimento Social

**TERMO ADITIVO A CONTRATO
NÚMERO DE PUBLICAÇÃO: 94963**

TERMO ADITIVO: 1

Data de Assinatura: 27/02/2010

Valor: 24.328,80

Vigência: 27/02/2010 a 17/04/2010

Justificativa: Alterar a Cláusula Nona - DO VALOR E FORMA DE PAGAMENTO e Cláusula Décima Segunda - DA VIGÊNCIA face aos acréscimos de serviços nas obras e prorrogação da vigência do mesmo no Contrato de Construção do CRAS de Marabá.

Contrato: 23/2009

Orçamento:

Programa de Trabalho Natureza da Despesa Fonte do Recurso

Origem do Recurso

08244121416090000 449051 0107000000 Estadual

Contratado: Construtora Belmonte Ltda

Endereço: Av Alacid Nunes, Bairro: Abel Figueiredo, 400

CEP. 68527-000 - Abel Figueiredo/PA

Email: construtorabelmonte@hotmail.com

Ordenador: Eutália Barbosa Rodrigues

**TERMO ADITIVO A CONTRATO
NÚMERO DE PUBLICAÇÃO: 94734**

TERMO ADITIVO: 1

Data de Assinatura: 07/03/2010

Valor: 23.710,88

Vigência: 07/03/2010 a 15/04/2010

Justificativa: Alterar a Cláusula Nona - DO VALOR E FORMA DE PAGAMENTO e Cláusula Décima Segunda - DA VIGÊNCIA, face aos acréscimos de serviços nas obras e prorrogação da vigência do mesmo no Contrato de Construção do CRAS de Rondon do Pará.

Contrato: 26/2009

Orçamento:

Programa de Trabalho Natureza da Despesa Fonte do Recurso

Origem do Recurso

08244121416090000 449051 0107000000 Estadual

Contratado: Construtora Belmonte Ltda

Endereço: R Tancredo Neves, Bairro: Centro, 400

CEP. 68537-000 - Canaã dos Carajás/PA

Email: construtorabelmonte@hotmail.com

Ordenador: Eutália Barbosa Rodrigues

**TERMO ADITIVO A CONTRATO
NÚMERO DE PUBLICAÇÃO: 94805**

TERMO ADITIVO: 1

Data de Assinatura: 07/03/2010

Valor: 24.295,06

Vigência: 07/03/2010 a 20/04/2010

Justificativa: Alterar a Cláusula Nona - DO VALOR E FORMA DE PAGAMENTO e Cláusula Décima Segunda - DA VIGÊNCIA face aos acréscimos de serviços nas obras e prorrogação da vigência do mesmo no Contrato de Construção do CRAS de Eldorado dos Carajás.

Contrato: 27/2009

Orçamento:

Programa de Trabalho Natureza da Despesa Fonte do Recurso

Origem do Recurso

08244121416090000 449051 0107000000 Estadual

08244121416090000 449051 0107000000 Estadual

Contratado: Construtora Belmonte Ltda

Endereço: R Tancredo Neves, Bairro: Centro, 400

CEP. 68537-000 - Canaã dos Carajás/PA

Email: construtorabelmonte@hotmail.com

Ordenador: Eutália Barbosa Rodrigues

ADMISSÃO DE SERVIDOR

NÚMERO DE PUBLICAÇÃO: 95197

Órgão: SECRETARIA DE ESTADO DE ASSIS.E DESENV.SOCIAL

Modalidade de Admissão: Temporário

Ato: contrato nº 12/2010

Data de Admissão: 19/04/2010

Nome do Servidor	Cargo do Servidor	Término Vínculo	Observação
LEILA CASSUNDE DE QUEIROZ	ASSISTENTE SOCIAL	19/10/2010	

Ordenador: Eutália Barbosa Rodrigues

Termino de Vínculo de Servidor

NÚMERO DE PUBLICAÇÃO: 95213

Ato: DISTRATO DE CONTRATO

Término Vínculo: 01/04/2010

Tipo: Termino de Vínculo de Servidor

Motivo: A PEDIDO DA SERVIDORA

Orgão: SECRETARIA DE ESTADO DE ASSIS.E DESENV.SOCIAL

Servidor(es):

Temporário / KELLY MARTINS DA SILVA (AGENTE ADMINISTRATIVO)<br

Ordenador: Eutália Barbosa Rodrigues

PORTARIA DE FÉRIAS

NÚMERO DE PUBLICAÇÃO: 95258

PORTARIA Nº 373/10 – SEDES, 20 DE ABRIL DE 2010.

O DIRETOR DE ADMINISTRAÇÃO E FINANÇAS, no uso de suas atribuições legais e, considerando o disposto no art. 74 da Lei nº 5.810, de 24 de janeiro de 1994,

RESOLVE:

CONCEDER, 30 (trinta) dias de férias regulamentares aos servidores deste Órgão, conforme escala abaixo:

Matrícula	Nome	Período de Gozo	Exercício
54193694/1	AGOSTINHO SOARES BELO	03/05/10 a 01/06/10	2007/2008
5098408/2	BENEDITA DO SOCORRO CRUZ	10/05/10 a 08/06/10	2009/2010
57176285/1	CLODOALDO CORREA DA SILVA	03/05/10 a 01/06/10	2007/2008
121061/2	CENIRA ALBUQUERQUE DE BRITO	03/05/10 a 01/06/10	2009/2010
3218015/1	DINAIR NAHUM MARQUES	03/05/10 a 01/06/10	2009/2010
5597013/2	DILZA NAZARÉ OTAVIANO DO MONTE	03/05/10 a 01/06/10	2008/2009
5445078/1	FRANCISCO ALMEIDA REIS	03/05/10 a 01/06/10	2009/2010
514037/2	JOÃO SENA DO ROSARIO	07/05/10 à 05/06/10	2009/2010
5140307/2	JOÃO ESTÉLIO FURTADO SALGADO	03/05/10 a 01/06/10	2009/2010
3217701/1	LUIS NERI FERREIRA DE JESUS	03/05/10 a 01/06/10	2008/2009
54194540/1	LUCIDEIA DE LIMA MOREIRA	03/05/10 a 01/06/10	2008/2009
54192686/1	MARLENE DO SOCORRO C. MONTEIRO.	03/05/10 a 01/06/10	2008/2009
5183065/2	MAURO CRISTIANO AMORIM SILVA	10/05/10 a 08/06/10	2009/2010
57197388/1	MARCELO ROBSON DUARTE SENA	03/05/10 a 01/06/10	2009/2010
54195625/1	MICHELINE ANTUNES ESTEVES BITAR	10/05/10 a 08/06/10	2008/2009
54194568/1	MARIA IZABEL DA CONCEIÇÃO FRANÇA	03/05/10 a 01/06/10	2008/2009
5437270/1	MARCELO LUIZ NOBREGA DA SILVA	03/05/10 a 01/06/10	2008/2009

5404967/1	MARIA EUNICE MORAES DE SOUZA	10/05/10 a 08/06/10	2009/2010
54196495/1	MYLENE FORTE E SILVA	03/05/10 a 01/06/10	2009/2010
3218066/1	MARINA ATAIDE DE SOUSA	03/05/10 a 01/06/10	2008
54194568/1	MARIA IZABEL DA CONCEIÇÃO FRANÇA	03/05/10 a 01/06/10	2008/2009
3222497/1	MARIA ESTELA SOUZA ELIAS	03/05/01 a 01/06/10	2009/2010
178675/2	MARIA DE FÁTIMA DIAS MELO	03/05/10 a 01/06/10	2009/2010
3215628/1	NEOSENÍ GOMES DA SILVA	03/05/10 a 01/06/10	2008/2009
3221946/1	RAIMUNDA DOS SANTOS COSTA	03/05/10 a 01/06/10	2009/2010
55587672/3	ROBERTO NAZARENO SILVA DE ABREU	03/05/10 a 01/06/10	2009
3219860/1	TEREZINHA DE JESUS MONTEIRO TORRES	03/05/10 à 01/06/10	2009/2010
5170737/2	VALDECIR PEREIRA RODRIGUES	10/05/10 a 08/06/10	2009/2010
3215610/1	NEODORINA MARIA GOMES SODRE	05/04/10 a 04/05/10	2008/2009
3219879/1	SOLANGE BARATA DA SILVA	01/04/10 a 30/04/10	2008/2009
54194544/1	VALTER EDUARDO KAZUYUKI MOTIZUKI	09/03/10 a 07/04/10	2008/2009
3217833/1	MARIA JOSÉ LOBATO MONTEIRO	01/03/10 a 30/03/10	2009

REGISTRE-SE, PUBLIQUE-SE E CUMPRE-SE. SECRETARIA DE ESTADO DE ASSISTÊNCIA E DESENVOLVIMENTO SOCIAL, EM 20 DE ABRIL DE 2010.

LUIZ CARLOS FREITAS RODRIGUES.

DIRETOR DE ADMINISTRAÇÃO E FINANÇAS

RESULTADO DE JULGAMENTO DE LICITAÇÃO

NÚMERO DE PUBLICAÇÃO: 95239

A Comissão Permanente de Licitação, referente ao Convite 01/2010, cujo objeto contratação de serviços técnicos de elaboração de projeto básico e executivo de arquitetura e complementares para o Restaurante Popular no município de Belém, informa que o recurso da empresa O.M.M. Projetos e Construções Ltda foi julgado improcedente, e foi considerada vencedora do certame a empresa J. C. Frederico e Cia Ltda Me.O julgamento do recurso, na sua íntegra, está disponível aos licitantes na sala da Comissão de Licitação. Belém, 22 de abril de 2010.

ERRATA DE PORTARIA

NÚMERO DE PUBLICAÇÃO: 95243

PORTÁRIA Nº. 371/2010 – SEDES DE 12 DE ABRIL DE 2010.

Publicada no DOE nº. 31645 de 14/04/2010

Em nome da servidora: THAIS FERNANDA DO NASCIMENTO (Interromper licença para tratar de interesses particulares)

Onde se lê: PROCESSO Nº 23346/2010.

Leia-se: PROCESSO Nº 39352/2010.

PORTÁRIA Nº. 376/2010 – SEDES DE 12 DE ABRIL DE 2010.

Publicada no DOE nº. 31650 de 22/04/2010

Em nome do servidor: ANDIR MARQUES MACEDO (Gratificação de Tempo de Integral – GTI).

Onde se lê: Diretoria de Assistência Social - DAS

Leia-se: Diretoria de Administração e Finanças - DAF

PORTÁRIA Nº. 390/2010 – SEDES DE 19 DE ABRIL DE 2010.

Publicada no DOE nº. 31650 de 22/04/2010

Em nome da servidora: PASCOA FERREIRA DE VASCONCELOS (Licença Premio)

Onde se lê: PASCOA FERREIRA E VASCONCELOS – Matrícula nº 3224252/1

Leia-se: PASCOA FERREIRA DE VASCONCELOS – Matrícula nº 3220672/1

LUIZ CARLOS FREITAS RODRIGUES.

DIRETOR DE ADMINISTRAÇÃO E FINANÇAS

FUNDAÇÃO DA CRIANÇA E DO ADOLESCENTE DO PARÁ

DIÁRIA

NÚMERO DE PUBLICAÇÃO: 94640

ERRATA DA PUBLICAÇÃO Nº 94235

PORTARIA: 0361/2010

Objetivo: Conduzir servidora da DAS p/ realizar acompanhamento técnico à adolescentes em tratamento na Fazenda Embrião

Fundamento Legal: Art. 145 da Lei 5.810/94

Origem: BELÉM/PA - BRASIL

Destino(s):

Castanhal/PA - Brasil<br

Servidor(es):

541903101/Adailton da Silva Moura (Motorista) / 0.5 diárias

(Completa) / de 15/04/2010 a 15/04/2010<br

Ordenador: Euníciana Peloso da Silva

PORTARIAS DIVERSAS

NÚMERO DE PUBLICAÇÃO: 94925

CONCEDER GTI:

PORTARIA Nº.423 DE 16 DE ABRIL DE 2010

Servidor: ROSIVALDO JORGE COSTA OLIVEIRA

Matrícula: 57225131/1

Cargo: Motorista

Motivo: Gratificação por Tempo Integral - GTI

A contar de: 06/03/2010

PORTARIA Nº.422 DE 16 DE ABRIL DE 2010

Servidor: VANIA MARIA DA SILVA

Matrícula: 57224608/1

Cargo: Motorista

Motivo: Gratificação por Tempo Integral - GTI

A contar de: 04/03/2010.

PORTARIA Nº.421 DE 16 DE ABRIL DE 2010

Servidor: JORGE DE AGUIAR FREIRE JUNIOR

Matrícula: 55586685/2

Cargo: Motorista

Motivo: Gratificação por Tempo Integral - GTI

A contar de: 03/03/2010

PORTARIA Nº.420 DE 16 DE ABRIL DE 2010

Servidor: ALEX PEREIRA DA COSTA

Matrícula: 57224622/1

Cargo: Motorista

Motivo: Gratificação por Tempo Integral - GTI

A contar de: 04/03/2010.

PORTARIA Nº.425 DE 16 DE ABRIL DE 2010

Servidor: RAYLAN CRISTIANO DE SOUZA GOMES

Matrícula: 54189499/1

Cargo: Monitor

Motivo: Gratificação por Tempo Integral - GTI

A contar de: 08/04/2010.

PORTARIA Nº.424 DE 16 DE ABRIL DE 2010

Servidor: JOSE MARIA DE CARVALHO COSTA

Matrícula: 54194684/1

Cargo: Monitor

Motivo: Gratificação por Tempo Integral - GTI

A contar de: 07/04/2010.

PORTARIA Nº.426 DE 16 DE ABRIL DE 2010

Certidão de Óbito: 065656 01 55 2010 4 00241 135 0113473 37

Servidor: REGINA CRUZ COSTA DE OLIVEIRA

Matrícula: 3208516/1

Cargo: Agente Administrativo

Dias: 08 (oito)

Período: 25/03/2010 à 01/04/2010.

PRORROGAÇÃO DE LICENÇA SAÚDE

PORTARIA Nº. 428 DE 16 DE ABRIL DE 2010.

Laudo: 91643A/1

Servidor: ALZIRA PEREIRA NASCIMENTO

Matrícula: 3200671/1

Período: 13/01/2010 à 13/03/2010

PORTARIA Nº.427 DE 16 DE ABRIL DE 2010.

Laudo: 90171A/1

Servidor: ALZIRA PEREIRA NASCIMENTO

Matrícula: 3200671/1

Período: 04/12/2009 à 12/01/2010

PORTARIA Nº. 429 DE 16 DE ABRIL DE 2010.

Laudo: 92857A/1

Servidor: JOSE ANTONIO LIMA DE FARIAS

Matrícula: 5331137/1

Período: 28/01/2010 à 28/03/2010

PORTARIA Nº.430 DE 16 DE ABRIL DE 2010.

Laudo: 91454A/1

Servidor: LUZIA QUADROS BARBOSA

Matrícula: 3228940/1

Período: 30/12/2009 à 22/02/2010

PORTARIA Nº. 431 DE 16 DE ABRIL DE 2010.

Laudo: 92915A/1

Servidor: MARIA VILMA COSTA DE MORAES

Matrícula: 54195598/1

Período: 24/02/2010 à 25/03/2010.

PORTARIA Nº. 432 DE 16 DE ABRIL DE 2010.

Laudo: 91990A/1

Servidor: REJANE LIMA DE OLIVEIRA

Matrícula: 5725070/2

Período: 12/01/2010 à 25/02/2010

Ordenador Responsável - EUNICIANA PELOSO DA SILVA - Presidente

SECRETARIA DE ESTADO DE JUSTIÇA E DIREITOS HUMANOS



PORTARIA LICENÇA SAUDE N. 236/2010 - DIGEP/SEJUDH.

NÚMERO DE PUBLICAÇÃO: 94897

PORTARIA Nº 236/2010-SEJUDH/DIGEP

Belém (PA), 16 de abril de 2010.

O SECRETÁRIO DE ESTADO DE JUSTIÇA E DIREITOS HUMANOS, no uso de suas atribuições legais e,

CONSIDERANDO: O laudo da Perícia Médica nº 86827A/1,

RESOLVE:

CONCEDER 16 (dezesseis) dias de Licença para tratamento de Saúde a servidora **MILENNE JOSY CORDEIRO AFONSO**, matrícula nº. 57201769/1, ocupante do cargo de Terapeuta Ocupacional, no período de **17/08/2009 a 01/09/2009**.

REGISTRE-SE, PUBLIQUE-SE E CUMPRA-SE

FÁBIO DE MELO FIGUEIRAS

Secretário de Estado de Justiça e Direitos Humanos

PORTARIA LICENÇA SAUDE N. 237/2010-SEJUDH/DIGEP.

NÚMERO DE PUBLICAÇÃO: 94890

PORTARIA Nº 237/2010-SEJUDH/DIGEP

BELÉM (PA), 16 DE ABRIL DE 2010.

O SECRETÁRIO DE ESTADO DE JUSTIÇA E DIREITOS HUMANOS, no uso de suas atribuições legais e,

CONSIDERANDO: O laudo da Perícia Médica nº 95359A/1,

RESOLVE:

CONCEDER 12 (doze) dias de Licença para tratamento de Saúde a servidora **RAFAELLA DE FÁTIMA SANTOS ARAÚJO**, matrícula nº. 57201727/1, ocupante do cargo de Assistente Administrativo, no período de **09/04/2010 a 20/04/2010**.

REGISTRE-SE, PUBLIQUE-SE E CUMPRA-SE

FÁBIO DE MELO FIGUEIRAS

Secretário de Estado de Justiça e Direitos Humanos

PORTARIA COMITE DA QUALIDADE N.240/2010-GAB.

SEC/SEJUDH.

NÚMERO DE PUBLICAÇÃO: 95024

PORTARIA Nº 240/2010 - GAB.SEC/SEJUDH

BELÉM(PA), 15 DE ABRIL DE 2010

O SECRETÁRIO DE ESTADO DE JUSTIÇA E DIREITOS HUMANOS, no uso de suas atribuições legais e,

CONSIDERANDO que a Secretaria de Estado de Justiça e Direitos Humanos é adesa ao Programa de Qualidade na Gestão Pública no Estado do Pará;

R E S O L V E:

Art. 1º **REVOGAR** as Portarias nº 365/2008, de 25 de abril de 2008 e 1176/2008, de 18 de dezembro de 2008;

Art. 2º **CRIAR** o COMITÊ DA QUALIDADE da SEJUDH, que funcionará no prédio sede;

Art. 3º **DESIGNAR** os servidores **Joana D'arc Figueiredo da Silva**, Assistente Social, matrícula nº 5050766-5, **Ana Cristina de Andrade Castro**, Terapeuta Ocupacional, matrícula nº 57216175-1, **Edna Maria Marques da Costa**, Agente de Portaria, matrícula nº 5050618-4, **Eleonora Maria Mendonça Figueira**, Técnica em Gestão de Direitos Humanos e Cidadania, matrícula nº 54194430-2, **Edilberto Rosário Abreu**, Coordenador de Pesquisa, Educação e Formação em Direitos Humanos, matrícula nº 5525594-3, **Ivaneide Bessa Campos**, Técnica em Gestão Pública, matrícula nº 57202321-1, **Jossemir Paulo Silva de Brito**, Técnico em Gestão de Direitos Humanos, matrícula nº 5790328-1, **Lilian da Silva de Oliveira**, Enfermeira, matrícula nº 57202922-1, **Odilene Rita da Costa Andrade Mota**, Técnico em Gestão de Direitos Humanos e Cidadania, matrícula nº 57190785-2, **Rafael Grigório Reis Barbosa**, Técnico em Gestão Pública, matrícula nº 54191787-3, **Rafaela dos Santos Nogueira**, Enfermeira, matrícula nº 5857856-4, **Rose Mary Barbosa Silva**, Técnico em Administração, matrícula nº 3214605-1, **Vânia Maria Pinho de Araújo**, Agente Administrativo, matrícula nº 5163170/1, para sob a coordenação da primeira constituírem o COMITÊ DA QUALIDADE desta SEJUDH;

Art. 4º **DETERMINAR** que as reuniões do COMITÊ DA QUALIDADE sejam realizadas às quintas-feiras, no horário de 8h às 14h, no Auditório desta Secretaria.

REGISTRE-SE, PUBLIQUE-SE E CUMPRA-SE.

FÁBIO DE MELO FIGUEIRAS

Secretário de Estado de Justiça e Direitos Humanos

DIÁRIA

NÚMERO DE PUBLICAÇÃO: 95207

PORTARIA: 208

Objetivo: Para participar de Reunião com temática sobre o Trabalho Escravo.

Fundamento Legal: LEI 5810/1994 CAPITULO VIII,SEÇÃO V.

Origem: BELEM/PA - BRASIL

Destino(s):

MARABA/PA - Brasil<br

Servidor(es):

80845301/ISRAEL LIMA RIBEIRO (COORDENADOR) / 2.5

diárias (Completa) / de 24/04/2010 a 24/04/2010<br

Ordenador: FABIO DE MELO FIGUEIRAS

DIÁRIA
NÚMERO DE PUBLICAÇÃO: 95185
PORTARIA: 207

Objetivo: para participarem de Mutirão de combate ao sub - Registro, com expedição de documentos. As diárias serão pagas com recursos do convênio nº 700246/2008 - Para Cidadão.

Fundamento Legal: LEI 5810/1994 CAPITULO VIII, SEÇÃO V.

Origem: BELEM/PA - BRASIL

Destino(s):

BANNACH/PA - Brasil<br

Servidor(es):

10952/ANA MARIA PEREIRA PEREIRA (DATILOGRAFO) / 1.5

diárias (Completa) / de 26/04/2010 a 27/04/2010

5050405/EDAILTON DE OLIVEIRA CASTRO (AGENTE

ADMINISTRATIVO) / 1.5 diárias (Completa) / de 26/04/2010 a

27/04/2010

57203852/ELIANDRO JOSÉ KOGEMPA BARBOSA (CHEFE DA

DIVISÃO DE DOCUMENTAÇÃO DA CIDADANIA) / 1.5 diárias

(Completa) / de 26/04/2010 a 27/04/2010

5050693/GESUALDO DA COSTA VELOSO (AGENTE DE

FOTOGRAFIA) / 1.5 diárias (Completa) / de 26/04/2010 a

27/04/2010

732540/ISAAC SIMÃO MELUL (ESC. DATILOG. REF III) / 1.5

diárias (Completa) / de 26/04/2010 a 27/04/2010

5050332/KELLY REGINA CASTRO CASTELLO BRANCO (AGENTE

ADMINISTRATIVO) / 1.5 diárias (Completa) / de 26/04/2010 a

27/04/2010

65730/LAERCIO GEORGE ALVES ARANHA (PAPILOSCOPISTA) /

1.5 diárias (Completa) / de 26/04/2010 a 27/04/2010

5539340/MARIA DO CARMO MARQUES DA COSTA (AGENTE

ADMINISTRATIVO) / 1.5 diárias (Completa) / de 26/04/2010 a

27/04/2010

63967/OBERLIN LIRA DA SILVA (PAPILOSCOPISTA) / 1.5

diárias (Completa) / de 26/04/2010 a 27/04/2010

40308/REINALDO LEMOS DA SILVA (AGENTE DE PORTARIA) /

1.5 diárias (Completa) / de 26/04/2010 a 27/04/2010<br

Ordenador: FABIO DE MELO FIGUEIRAS

INSTITUTO DE METROLOGIA DO ESTADO DO PARÁ

SUPRIMENTO DE FUNDO
NÚMERO DE PUBLICAÇÃO: 94808
PORTARIA: 055

Prazo para Aplicação (em dias): 20

Prazo para Prestação de Contas (em dias): 5

Servidor: Francimeire Salviano Campos

Cargo: Chefe da procuradoria

Matrícula Funcional: 212

Recurso(s):

Programa de Trabalho	Fonte do Recurso	Natureza da Despesa	Valor
14125120747340000	0260000000	339030	350.00
14125120747340000	0260000000	339039	50.00

Ordenador: Emílio Bernardo Sales Ramos

SUPRIMENTO DE FUNDO
NÚMERO DE PUBLICAÇÃO: 94800

Portaria: 054

Prazo para Aplicação (em dias): 20

Prazo para Prestação de Contas (em dias): 5

Servidor: Carlos Alberto Brasil Ferreira

Cargo: Diretor técnico

Matrícula Funcional: 202

Recurso(s):

Programa de Trabalho	Fonte do Recurso	Natureza da Despesa	Valor
14125120747340000	0260000000	339030	400.00
14125120747340000	0260000000	339039	150.00

Ordenador: Emílio Bernardo Sales Ramos

SUPRIMENTO DE FUNDO
NÚMERO DE PUBLICAÇÃO: 94791

Portaria: 053

Prazo para Aplicação (em dias): 20

Prazo para Prestação de Contas (em dias): 5

Servidor: Stélio Soares Tavares

Cargo: Gerente de fiscalização de produtos

Matrícula Funcional: 125

Recurso(s):

Programa de Trabalho	Fonte do Recurso	Natureza da Despesa	Valor
14125120747340000	0260000000	339030	350.00
14125120747340000	0260000000	339039	50.00

Ordenador: Emílio Bernardo Sales Ramos

SUPRIMENTO DE FUNDO
NÚMERO DE PUBLICAÇÃO: 94779
PORTARIA: 052

Prazo para Aplicação (em dias): 20

Prazo para Prestação de Contas (em dias): 5

Servidor: Elizabeth Anselmo da Luz

Cargo: Secretária do gabinete

Matrícula Funcional: 190

Recurso(s):

Executivo 5

SEXTA-FEIRA, 23 DE ABRIL DE 2010

SECRETARIA DE ESTADO DE
JUSTIÇA E DIREITOS HUMANOS



INSTITUTO DE METROLOGIA DO ESTADO DO PARÁ

SUPRIMENTO DE FUNDO
NÚMERO DE PUBLICAÇÃO: 94814
PORTARIA: 056

Prazo para Aplicação (em dias): 20
Prazo para Prestação de Contas (em dias): 5
Servidor: Mario Jorge Miranda dos Santos
Cargo: Gerente agência IMEP Santarém
Matrícula Funcional: 194

Recurso(s):
Programa de Trabalho Fonte do Recurso Natureza da Despesa Valor
14125120747340000 0260000000 339030 300.00
14125120747340000 0260000000 339039 100.00
Ordenador: Emílio Bernardo Sales Ramos
Suprimento de Fundo

NÚMERO DE PUBLICAÇÃO: 94820

Portaria: 057
Prazo para Aplicação (em dias): 10
Prazo para Prestação de Contas (em dias): 5
Servidor: Carlos Ubirajara Aires das Mercês
Cargo: Metrologista
Matrícula Funcional: 088

Recurso(s):
Programa de Trabalho Fonte do Recurso Natureza da Despesa Valor
14125120747340000 0260000000 339030 800.00
14125120747340000 0260000000 339039 50.00
Ordenador: Emílio Bernardo Sales Ramos
Suprimento de Fundo

NÚMERO DE PUBLICAÇÃO: 94773

Portaria: 051
Prazo para Aplicação (em dias): 20
Prazo para Prestação de Contas (em dias): 5
Servidor: Ludilcio Serrão da Silva
Cargo: Gerente do centro tecnológico
Matrícula Funcional: 205

Recurso(s):
Programa de Trabalho Fonte do Recurso Natureza da Despesa Valor
14125120747340000 0260000000 339030 350.00
14125120747340000 0260000000 339039 50.00
Ordenador: Emílio Bernardo Sales Ramos

SUPRIMENTO DE FUNDO
NÚMERO DE PUBLICAÇÃO: 94763
PORTARIA: 050

Prazo para Aplicação (em dias): 30
Prazo para Prestação de Contas (em dias): 5
Servidor: Madson Antônio Brandão da Costa
Cargo: Gerente serviços gerais
Matrícula Funcional: 199

Recurso(s):
Programa de Trabalho Fonte do Recurso Natureza da Despesa Valor
14125120747340000 0260000000 339030 500.00
14125120747340000 0260000000 339039 500.00
Ordenador: Emílio Bernardo Sales Ramos

SUPRIMENTO DE FUNDO
NÚMERO DE PUBLICAÇÃO: 94747
PORTARIA: 049

Prazo para Aplicação (em dias): 20
Prazo para Prestação de Contas (em dias): 5
Servidor: Emerson Fábio Leite da Silva
Cargo: Metrologista
Matrícula Funcional: 053

Recurso(s):
Programa de Trabalho Fonte do Recurso Natureza da Despesa Valor
14125120747340000 0260000000 339039 50.00
Ordenador: Emílio Bernardo Sales Ramos
Suprimento de Fundo

NÚMERO DE PUBLICAÇÃO: 94742

Portaria: 048
Prazo para Aplicação (em dias): 20
Prazo para Prestação de Contas (em dias): 5
Servidor: Wladimilson Magalhães Silva
Cargo: Agente administrativo
Matrícula Funcional: 174

Recurso(s):
Programa de Trabalho Fonte do Recurso Natureza da Despesa Valor
14125120747340000 0260000000 339039 150.00
Ordenador: Emílio Bernardo Sales Ramos

SECRETARIA DE ESTADO
DE PROJETOS ESTRATÉGICOS



CONTRATO
NÚMERO DE PUBLICAÇÃO: 94717
CONTRATO: 5/2010

Objeto: EXECUÇÃO DE OBRAS E SERVIÇOS DE PAVIMENTAÇÃO E DRENAGEM DAS RUAS DOIS AMIGOS, SUMAÚMA, SANTO ANTONIO E SÃO JOSÉ, NO BAIRRO DA PRATINHA.
Valor Total: 2.270.059,20
Data Assinatura: 12/04/2010
Vigência: 12/04/2010 a 10/07/2010
Concorrência Naciona: 3/2010
Orçamento:
Programa de Trabalho Natureza da Despesa Fonte do Recurso Origem do Recurso
04121118219600000 449051 0130000000 Federal
Contratado: CIRIO CONSTRUTORA E SERVIÇOS LTDA.
Endereço: R Domingos Marreiros, 49
CEP. 66055-210 - Belém/PA
Ordenador: Leonardo Lúcio Barbosa Ferreira

NÚCLEO DE GERENCIAMENTO DO PARÁ RURAL

AVISO CONSULTORIA INDIVIDUAL
NÚMERO DE PUBLICAÇÃO: 94705
TERMO DE REFERÊNCIA 027/2008

O Programa Pará Rural, executado pelo Governo do Estado do Pará, no âmbito do Acordo de Empréstimo 7414-BR, assinado em novembro de 2007, junto ao Banco Mundial, torna público que se encontra aberto até o dia 04 de maio de 2010, o processo seletivo de Consultoria Individual (pessoa física), para contratação de "02 (dois) Agente de Desenvolvimento Local - ADL para assessorar nas ações do componente A do Programa Pará Rural, sendo 01 (um) para a Região de Integração do Tapajós, município pólo Itaituba/PA e 01 (um) para a Região de Integração de Redenção, município pólo Redenção/PA". As qualificações mínimas exigidas são: **Que tenha no mínimo ensino médio completo; que tenha experiência de trabalho com metodologia participativa e abordagem sistêmica; que trabalhe com elaboração e acompanhamento de projetos produtivos; que tenha atuação na região de Integração do Governo do Estado pela qual está se credenciando; que tenha experiência com sistema agroflorestal e atividades específicas produtivas da região, que são desempenhadas pelos agricultores familiares; que tenha conhecimento da realidade territorial e das atividades que irá acompanhar; que tenha como foco principal de atuação a transição agroecológica, que conheça as dinâmicas das políticas públicas para a agricultura familiar no Estado, principalmente, a dos órgãos oficiais de governo que desempenham funções diretamente voltadas para a agricultura familiar, como, por exemplo, o Ministério de Desenvolvimento Agrário - MDA, a Secretaria de Estado de Agricultura - SAGRI, a Empresa de Assistência Técnica e Extensão Rural - EMATER, entre outros; e que tenha bom relacionamento com os movimentos sociais da região, em especial, os que trabalham diretamente com a agricultura familiar.** Esta atividade é referente ao Componente A - Investimento Produtivo, descrita no Termo de Referência 027/2008. Todo o processo seletivo seguirá o que determina as Diretrizes de Seleção e Contratação de Consultores pelos Mutuários do Banco Mundial publicada em maio de 2004 e revisada em outubro de 2006. A solicitação de recebimento do Termo de Referência da Consultoria e documentos relacionados, bem como o envio de currículos (**com a indicação do município que pretende trabalhar**) pode ser solicitado pelo e-mail: consultoria@ngpr.pa.gov.br ou através do site www.sepe.pa.gov.br. Não poderão participar funcionários de órgão públicos municipais, estaduais ou federais conforme legislação em vigor.

DIÁRIA
NÚMERO DE PUBLICAÇÃO: 94639
PORTARIA: 132/2010

Objetivo: Participar de Oficina sobre Identidade e Marketing Municipal.
Fundamento Legal: Dec.734/1992
Origem: BELÉM/PA - BRASIL
Destino(s):
Igarapé-Açu/PA - Brasil<br
Servidor(es):
555903332/Paulo Santana Rêgo Gomes (assessor) / 0.5 diárias (Completa) / de 20/04/2010 a 20/04/2010<br
Ordenador: IGOR MAURÍCIO FREITAS GALVÃO

DIÁRIA
NÚMERO DE PUBLICAÇÃO: 94682
PORTARIA: 138/2010

Objetivo: Reunir com a equipe de campo da DSG, para avaliação sobre as atividades de regularização fundiária no município.
Fundamento Legal: Dec.734/1992
Origem: BELÉM/PA - BRASIL
Destino(s):
Igarapé-Açu/PA - Brasil<br
Servidor(es):
5558885802/Carmem Roseli Caldas Menezes (Assessora) / 0.5 diárias (Completa) / de 17/04/2010 a 17/04/2010
5418824401/Rosalvo Araújo das Neves (motorista) / 0.5 diárias (Completa) / de 17/04/2010 a 17/04/2010<br
Ordenador: IGOR MAURÍCIO FREITAS GALVÃO

DIÁRIA
NÚMERO DE PUBLICAÇÃO: 94619
PORTARIA: 139/2010

Objetivo: Conduzir a equipe de campo na execução das atividades de regularização fundiária.
Fundamento Legal: Dec.734/1992
Origem: BELÉM/PA - BRASIL
Destino(s):
Igarapé-Açu/PA - Brasil<br
Servidor(es):
57684032/Nelson dos Anjos Oliveira (motorista) / 5.5 diárias (Completa) / de 19/04/2010 a 24/04/2010<br
Ordenador: IGOR MAURÍCIO FREITAS GALVÃO

DIÁRIA
NÚMERO DE PUBLICAÇÃO: 94868
PORTARIA: 140/2010

Objetivo: Conduzir a equipe de campo na execução das atividades fundiárias.
Fundamento Legal: Dec.734/1992
Origem: BELÉM/PA - BRASIL
Destino(s):
Igarapé-Açu/PA - Brasil<br
Servidor(es):
3272435/Arnaldo Henrique de Oliveira (motorista) / 5.5 diárias (Completa) / de 19/04/2010 a 24/04/2010<br
Ordenador: IGOR MAURÍCIO FREITAS GALVÃO

TERMO DE COOPERAÇÃO TÉCNICA
NÚMERO DE PUBLICAÇÃO: 94942

TERMO DE COOPERAÇÃO TÉCNICA Nº 01/2010/NGPR
Partes: Núcleo de Gerenciamento do Programa Pará Rural e Prefeitura Municipal de Tomé-Açu (PA).
Objeto: Cessão de Uso de 10 motocicletas, 01 Pick-up S-10, 10 GPS tipo navegação e 02 microcomputadores completos, para realização de coleta de Cadastro Ambiental Rural (CAR) no território do Município.
Vigência: 12/04/2010 a 11/06/2010.
Data da Assinatura: 12/04/2010.
Ordenador Responsável: Igor Mauricio Freitas Galvão.
Endereço da Prefeitura: Avenida Três Poderes, 738, Centro, Tomé-Açu (PA), CEP: 68.680-000.

TERMO ADITIVO A CONTRATO
NÚMERO DE PUBLICAÇÃO: 95240
TERMO ADITIVO: 2

Data de Assinatura: 12/04/2010
Valor: 35.000,04
Vigência: 30/04/2010 a 29/04/2011
Justificativa: Porrogação Contratual
Contrato: 15/2008
Orçamento:
Programa de Trabalho Natureza da Despesa Fonte do Recurso Origem do Recurso
04122123348680000 339035 0131000000 Estadual
Contratado: Lena silvia de albuquerque Marçal
Endereço: Av João Paulo II, Bairro: Marco, 1754
CEP. 66095-495 - Belém/PA
Ordenador: IGOR MAURÍCIO FREITAS GALVÃO

SECRETARIA DE ESTADO
DE INTEGRAÇÃO REGIONAL



AVISO DE LICITAÇÃO
NÚMERO DE PUBLICAÇÃO: 95008
MODALIDADE: CONCORRÊNCIA NACIONAL
NÚMERO: 1/2010

Objeto: CONTRATAÇÃO DE EMPRESAS ESPECIALIZADAS PARA ELABORAÇÃO DE ESTUDOS AMBIENTAIS (EIA-RIMA) E PROJETO BÁSICO PARA IMPLANTAÇÃO DE INSTALAÇÃO PORTUÁRIA PÚBLICA - PLATAFORMA LOGÍSTICA INTERMODAL DE TRANSPORTE, NA MARGEM ESQUERDA DO RIO TOCANTINS, (KM 14 AO KM 16 DA BR 230) NO MUNICÍPIO DE MARABÁ, ESTADO DO PARÁ.
Entrega do Edital: AV. NAZARÉ, Nº 871, 1º ANDAR, ANEXO I - BAIRRO NAZARÉ- BELÉM/PA. CEP: 66035-170 / WWW.compraspa.pa.gov.br / WWW.comprasnet.gov.br
Observação: O CERTAME SERÁ REALIZADO NO HORÁRIO LOCAL.

Responsável pelo certame: MIÇICLEIA CUNHA DOS PASSOS
Local de Abertura: AV. NAZARÉ, Nº 871, 1º ANDAR, ANEXO I –
BAIRRO NAZARÉ- BELÉM
Data da Abertura: 07/06/2010
Hora da Abertura: 10:00
Orçamento:
Programa de Trabalho Natureza da Despesa Fonte do Recurso Origem do Recurso
04121122848400000 449051 6121000000 Estadual
04121122848400000 449051 0106000000 Federal
Ordenador: ANDRÉ LUÍS ASSUNÇÃO DE FARIAS

SECRETARIA DE ESTADO DE PESCA E AQUICULTURA



**PORTARIA DE DESIGNAÇÃO
NÚMERO DE PUBLICAÇÃO: 95132
PORTARIA Nº 163 DE 22 DE ABRIL DE 2010.**
A SECRETÁRIA DE ESTADO DE PESCA E AQUICULTURA, no uso de suas atribuições legais,
RESOLVE:
Designar, a Servidora **Sônia Maria de Araújo Hesketh**, matrícula nº. **54184136/4**, para responder pelo Controle Interno desta Secretaria, a contar de 01 de abril de 2010, até ulterior deliberação.
ANTÔNIA DO SOCORRO PENA DA GAMA
Secretária de Estado de Pesca e Aquicultura
**TORNAR SEM EFEITO
NÚMERO DE PUBLICAÇÃO: 95147
PORTARIA Nº 162 DE 22 DE ABRIL DE 2010.**
A SECRETÁRIA DE ESTADO DE PESCA E AQUICULTURA, no uso de suas atribuições legais,
RESOLVE:
TORNAR SEM EFEITO, A PORTARIA Nº. 131 DE 06/04/10, PUBLICADA NO DOE Nº 31.640 DE 07/04/2010.
REGISTRE-SE, PUBLIQUE-SE E CUMPRE-SE
ANTÔNIA DO SOCORRO PENA DA GAMA
Secretária de Estado de Pesca e Aquicultura
**DIÁRIA
NÚMERO DE PUBLICAÇÃO: 95167
PORTARIA: 161**

Objetivo: Participar e contribuir na segunda reunião do consórcio Regional da Aquicultura do Baixo Tocantins, no município de Barcarena
Fundamento Legal: Lei nº 5.810/94
Origem: BELÉM/PA - BRASIL
Destino(s): Barcarena/PA - Brasil

Servidor(es): 57190029/Cárita Rosa Das Chagas (Diretor de Desenvolvimento da Aquicultura) / 0.5 diárias (Completa) / de 23/04/2010 a 23/04/2010
5720525/Emerson de Souza Vieira (Motorista) / 0.5 diárias (Completa) / de 23/04/2010 a 23/04/2010

Ordenador: CONSTANTINO PEDRO DE ALCANTARA NETO
**DIÁRIA
NÚMERO DE PUBLICAÇÃO: 95171
PORTARIA: 164**

Objetivo: Participar de reunião com o prefeito e Secretário para tratar pendência da Feira do Peixe Vivo.
Fundamento Legal: Lei nº 5.810/94
Origem: BELÉM/PA - BRASIL
Destino(s): Cametá/PA - Brasil

Servidor(es): 57176580/Antonia do Socorro Pena da Gama (Secretaria de Estado de Pesca e Aquicultura) / 0.5 diárias (Completa) / de 23/04/2010 a 23/04/2010

Ordenador: CONSTANTINO PEDRO DE ALCANTARA NETO

SECRETARIA DE ESTADO DE TRABALHO, EMPREGO E RENDA



**TERMINO DE VÍNCULO DE SERVIDOR
NÚMERO DE PUBLICAÇÃO: 95181
ATO: PORTARIA Nº 0418/10 - SETER
TÉRMINO VÍNCULO: 31/03/2010**

Tipo: Termino de Vínculo de Servidor
Motivo: Rescisão de Contrato de Trabalho Temporário a pedido da servidora
Orgão: SECRETARIA DE ESTADO DE TRABALHO EMPREGO E R. Servidor(es):
Temporário / Marcia da Costa Ferreira (Pedagogo) / Contrato inicial prorrogado através de Termo Aditivo

Ordenador: Ivanise Coelho Gasparim

**PORTARIA
NÚMERO DE PUBLICAÇÃO: 95209
PORTARIA Nº 0473/10 - SETER, 20 DE ABRIL DE 2010.**
A SECRETÁRIA DE ESTADO DE TRABALHO, EMPREGO E RENDA, no uso de suas atribuições legais e,
Considerando a reestruturação da SETEPS através da Lei nº 7.027 de 30/07/2007, dando origem a Secretaria de Estado de Trabalho, Emprego e Renda - SETER, a cujo CNPJ estão vinculadas as contas bancárias a seguir identificadas;
Considerando a criação da Secretaria de Estado de Assistência e Desenvolvimento Social - SEDES, através da Lei nº 7.028 de

30/07/2007, que tem como uma de suas funções, gerir o Fundo Estadual de Assistência Social;
Considerando o Ofício Nº 349/2010 - GS/SEDES.
RESOLVE: TRANSFERIR aos ordenadores de despesas da Secretaria de Estado de Assistência e Desenvolvimento Social - SEDES, a gestão das contas bancárias a seguir identificadas, vinculadas ao Banco do Brasil S/A:
Conta 10947-9, Agência 1674-8
Conta 11203-8, Agência 1674-8
Registre-se, publique-se e cumpra-se.
Secretaria de Estado de Trabalho, Emprego e Renda, em 20 de abril de 2010.

IVANISE COELHO GASPARIM
Secretária de Estado da SETER

**PORTARIA DE SUSPENSÃO
NÚMERO DE PUBLICAÇÃO: 95224
PORTARIA Nº 0463/10 - SETER, 19 DE ABRIL DE 2010.**
A SECRETÁRIA DE ESTADO DE TRABALHO, EMPREGO E RENDA, no uso de suas atribuições legais e,
Considerando o que dispõe o artigo 189 da Lei Estadual nº 5.810 de 24/01/1994;
Considerando os fatos expostos no Processo Administrativo Disciplinar nº 334777/2009 - SETER, conforme Portaria instauradora nº 1075/09 - SETER, publicada no DOE nº 31.537 de 04/11/2009;
Considerando o Relatório Final e Parecer Conclusivo da Comissão de Processo Administrativo Disciplinar, instaurada pela Portaria supra citada.
RESOLVE: I - APLICAR, de acordo com o Art. 189 da Lei nº 5.810/94, a pena disciplinar de 15 (QUINZE) DIAS DE SUSPENSÃO, ao servidor **ANDERSON CLAYTON AIRES RIBEIRO**, Agente de Portaria, matrícula nº 54190370/1, por transgressão ao Art. 177, inciso VI, combinado com o Art. 178, inciso XVII, todos da Lei nº 5.810/94;
II - Esta Portaria entrará em vigor a contar de 03/05/2010.
Dê-se ciência, registre-se, publique-se e cumpra-se.
Secretaria de Estado de Trabalho, Emprego e Renda, em 19 de abril de 2010.

IVANISE COELHO GASPARIM
Secretária de Estado da SETER

**TORNAR SEM EFEITO
NÚMERO DE PUBLICAÇÃO: 95110
A SECRETÁRIA DE ESTADO DE TRABALHO, EMPREGO E RENDA**, no uso de suas atribuições legais,
RESOLVE: TORNAR SEM EFEITO a publicação da PORTARIA Nº 0418/10 - SETER de 12 de abril de 2010, publicada no DOE nº 31.650 de 22 de abril de 2010, que distratou o Contrato de Trabalho Temporário firmado entre a SETER e a servidora MARCIA DA COSTA FERREIRA, matrícula nº 57217900/1.
IVANISE COELHO GASPARIM
Secretária de Estado da SETER
**DISPENSAS DE LICITAÇÃO
NÚMERO DE PUBLICAÇÃO: 94684
DISPENSAS: 32/2010**

Data: 14/04/2010
Valor: 192.000,00
Objeto: Prestação de serviços relacionados à execução das ações/cursos de requalificação social e profissional, na forma estabelecida no Programa Bolsa Trabalho, referentes ao exercício financeiro de 2010 e relacionadas no Quadro de Metas Físico - Financeiro
Fundamento Legal: Lei nº 8.666 de 21/06/93 e alterações posteriores.
Orçamento:
Programa de Trabalho Natureza da Despesa Fonte do Recurso
Origem do Recurso
11334123061330000 339039 0101000000
Estadual
Contratado(s):
Nome: FEDERAÇÃO DOS TRABALHADORES NA AGRICULTURA DO ESTADO DO PARÁ
Endereço: Tv D Pedro I, Bairro: Umarizal, 1012
CEP. 66050-100 - Belém/PA
Telefone: 9132412419
Ordenador: Ivanise Coelho Gasparim

MINISTÉRIO PÚBLICO DE CONTAS DO ESTADO DO PARÁ



**TERMINO DE VÍNCULO DE SERVIDOR
NÚMERO DE PUBLICAÇÃO: 94869
ATO: PORTARIA Nº 060/2010/MPC/PA
TÉRMINO VÍNCULO: 31/03/2010**

Tipo: Termino de Vínculo de Servidor
Motivo: EXONERAÇÃO, A PEDIDO, CONFORME REQUERIMENTO DATADO DE 31/03/2010.
Orgão: MINISTERIO PUBLICO DE CONTAS ESTADO DO PARA
Servidor(es):
Comissionado / SAANAÉ DO SOCORRO SILVA RIBEIRO (ASSESSOR DA PROCURADORIA)

Ordenador: MARIA HELENA BORGES LOUREIRO

**ADMISSÃO DE SERVIDOR
NÚMERO DE PUBLICAÇÃO: 94879**
Orgão: MINISTERIO PUBLICO DE CONTAS ESTADO DO PARA
Modalidade de Admissão: Comissionado
ATO: PORTARIA Nº 064/2010/MPC/PA
Data de Admissão: 01/04/2010
Nome do Servidor Cargo do Servidor
Observação

GUSTAVO CRISPINO GOMES ASSESSOR DA PROCURADORIA
Ordenador: MARIA HELENA BORGES LOUREIRO
Termino de Vínculo de Servidor

**NÚMERO DE PUBLICAÇÃO: 94876
ATO: PORTARIA Nº 061/2010/MPC/PA**
Término Vínculo: 31/03/2010
Tipo: Termino de Vínculo de Servidor
Motivo: EXONERAÇÃO, A PEDIDO, CONFORME REQUERIMENTO DATADO DE 31/03/2010.
Orgão: MINISTERIO PUBLICO DE CONTAS ESTADO DO PARA
Servidor(es):
Comissionado / GUSTAVO CRISPINO GOMES (CHEFE DE DIVISÃO DE EXPEDIENTE)

Ordenador: MARIA HELENA BORGES LOUREIRO

MINISTÉRIO PÚBLICO DO ESTADO DO PARÁ



**EXTRATO DE ATA DE REGISTRO DE PREÇOS
NÚMERO DE PUBLICAÇÃO: 94873**
Nº. da Ata de Registro de Preços: 012/2010-MP/PA.
Modalidade de Licitação: Pregão Presencial nº. 007/2010-MP/PA
Partes Contratantes: Ministério Público do Estado do Pará e a empresa S De S Rodrigues - ME.
Objeto: Registro de preços para aquisição eventual de cartuchos e toners originais.
Vigência: 19/04/2010 a 18/04/2011.
Preços Registrados:

		EMPRESA		NOME: S DE S RODRIGUES-ME		
		CNPJ		Nº: 09.536.043/0001-60		
Lote	Item	Qtd	Und	Especificação	Marca	Preço por Unidade
001	01	20	Unidade	Cartucho original Canon, preto, referência BJ-200 ou BC-02, com 27 ml	Canon	R\$ 61,00
	02	10	Unidade	Cartucho original Epson 670, preto, referência SO20093/SO20187L, com 15 ml	Epson	R\$ 66,00
Lote	Item	Qtd	Und	Especificação	Marca	Preço por Unidade
002	01	3	Unidade	Cartucho original p/ impressora Brother DCP-130C, amarelo, referência LCS1Y	Brother	R\$ 15,00
	02	3	Unidade	Cartucho original p/ impressora Brother DCP-130C, ciano, referência LCS1C	Brother	R\$ 15,00
	03	3	Unidade	Cartucho original p/ impressora Brother DCP-130C, magenta, referência LCS1M	Brother	R\$ 15,00
	04	500	Unidade	Cartucho original p/ impressora Brother DCP-130C, preto, referência LCS1BK	Brother	R\$ 41,73

Foro: Belém
Data da Assinatura: 16/04/2010.
Ordenador Responsável: Almerindo José Cardoso Leitão.
Endereço do Contratado: Avenida Dr. Freitas, 3165, Bairro Curio-Utinga, CEP: 66610-030, Belém/PA.

**EXTRATO DE ATA DE REGISTRO DE PREÇOS
NÚMERO DE PUBLICAÇÃO: 94867**
Nº. da Ata de Registro de Preços: 011/2010-MP/PA.
Modalidade de Licitação: Pregão Presencial nº. 007/2010-MP/PA
Partes Contratantes: Ministério Público do Estado do Pará e a empresa R H F - 20 Comercial Ltda - ME.
Objeto: Registro de preços para aquisição eventual de cartuchos e toners originais.
Vigência: 19/04/2010 a 18/04/2011.
Preços Registrados:

		EMPRESA		NOME: R H F - 20 COMERCIAL LTDA ME		
		CNPJ		Nº: 05.985.613/0001-49		
Lote	Item	Qtd	Und	Especificação	Marca	Preço por Unidade
003	01	4	Unidade	Toner original p/ impressora Lexmark E342, preto, referência 34018HL	Lexmark	R\$ 190,00
	02	2	Unidade	Toner original p/ impressora multifuncional Sharp AL-1642CS, preto, referência AL-100NT, 195g (refil)	Sharp	R\$ 66,00

Foro: Belém
Data da Assinatura: 16/04/2010.
Ordenador Responsável: Almerindo José Cardoso Leitão.
Endereço do Contratado: Passagem Hugo Richardson, 115, Bairro Guamá, CEP: 66.065-340, Belém/PA.
**EXTRATO DE ATA DE REGISTRO DE PREÇOS
NÚMERO DE PUBLICAÇÃO: 94861**
Nº. da Ata de Registro de Preços: 010/2010-MP/PA.
Modalidade de Licitação: Pregão Presencial nº. 007/2010-MP/PA
Partes Contratantes: Ministério Público do Estado do Pará e a empresa MW Soluções Digitais e Suprimentos Ltda - ME.

Objeto: Registro de preços para aquisição eventual de cartuchos e toners originais.

Vigência: 19/04/2010 a 18/04/2011.

Preços Registrados:

		EMPRESA		NOME: MW SOLUÇÕES DIGITAIS E SUPRIMENTOS LTDA-ME		
		CNPJ		Nº: 06.307.322/0001-64		
Lote	Item	Qtd	Und	Especificação	Marca	Preço por Unidade
008	01	40	Unidade	Toner original p/ impressora multifuncional Xerox WorkCentre M20i, preto, referência 106R01047	XEROX	R\$ 230,50
	02	10	Unidade	Toner original p/ impressora Xerox Docuprint N17/4517, preto, referência 11R95	XEROX	R\$ 420,00
	03	45	Unidade	Toner original p/ impressora Xerox Phaser 3125, preto, referência 106R01159	XEROX	R\$ 235,00

Foro: Belém

Data da Assinatura: 16/04/2010.

Ordenador Responsável: Almerindo José Cardoso Leitão.

Endereço do Contratado: Avenida Churchill, nº. 36, sala 310, Bairro Santa Efigênia, CEP: 30260-080, Belo Horizonte/MG.

EXTRATO DE ATA DE REGISTRO DE PREÇOS

NÚMERO DE PUBLICAÇÃO: 94847

Nº. da Ata de Registro de Preços: 009/2010-MP/PA.

Modalidade de Licitação: Pregão Presencial nº. 007/2010-MP/PA

Partes Contratantes: Ministério Público do Estado do Pará e a empresa M. C. G. Aguiar Cartuchos - ME.

Objeto: Registro de preços para aquisição eventual de cartuchos e toners originais.

Vigência: 19/04/2010 a 18/04/2011.

Preços Registrados:

		EMPRESA		NOME: M.C.G AGUIAR CARTUCHOS-ME		
		CNPJ		Nº: 06.942.591/0001-00		
Lote	Item	Qtd	Und	Especificação	Marca	Preço por Unidade
005	01	650	Unidade	Cartucho original Lexmark 16, preto, referência 10N0016, com 12,5 ml	Lexmark	R\$ 68,40
	02	3	Unidade	Cartucho original Lexmark 26, colorido, referência 10N0026, com 11 ml	Lexmark	R\$ 66,00
	03	5	Unidade	Cartucho original Lexmark 50, preto, referência 17G0050, com 15,5 ml	Lexmark	R\$ 68,40

Foro: Belém

Data da Assinatura: 16/04/2010.

Ordenador Responsável: Almerindo José Cardoso Leitão.

Endereço do Contratado: Rua Jacinto Honório de Melo, nº. 1436/1442, bairro Jardim Canaã, CEP: 15850-000, São José do Rio Preto/SP.

EXTRATO DE ATA DE REGISTRO DE PREÇOS

NÚMERO DE PUBLICAÇÃO: 94904

Nº. da Ata de Registro de Preços: 013/2010-MP/PA.

Modalidade de Licitação: Pregão Presencial nº. 007/2010-MP/PA

Partes Contratantes: Ministério Público do Estado do Pará e a empresa S De S Rodrigues - ME.

Objeto: Registro de preços para aquisição eventual de cartuchos e toners originais.

Vigência: 19/04/2010 a 18/04/2011.

Preços Registrados:

		EMPRESA		NOME: SIDNEY DA SILVA SOUZA-ME		
		CNPJ		Nº: 08.293.991/0001-50		
Lote	Item	Qtd	Und	Especificação	Marca	Preço por Unidade
004	01	7	Unidade	Cartucho original HP 10, p/ impressora plotter, preto, referência C4844AL, com 69 ml	HP	R\$ 91,00
	02	3	Unidade	Cartucho original HP 11, p/ impressora HP Designjet 110 Plus, amarelo, referência C4838A, com 28 ml	HP	R\$ 91,00
	03	3	Unidade	Cartucho original HP 11, p/ impressora HP Designjet 110 Plus, ciano, referência C4836A, com 28 ml	HP	R\$ 91,00
	04	3	Unidade	Cartucho original HP 11, p/ impressora HP Designjet 110 Plus, magenta, referência C4837A, com 28 ml	HP	R\$ 91,00
	05	40	Unidade	Cartucho original HP 20, p/ impressoras 610c, 640c, 656c, preto referência C6614D, com 28 ml	HP	R\$ 85,00
	06	750	Unidade	Cartucho original HP 21, p/ impressora multifuncional HP Officejet 4355, preto, referência C9351A, com 5 ml	HP	R\$ 30,00
	07	1000	Unidade	Cartucho original HP 27, preto, referência C8727A, com 10 ml	HP	R\$ 30,00
	08	5	Unidade	Cartucho original HP 28, colorido, referência C8728A, com 8 ml	HP	R\$ 59,00
	09	15	Unidade	Cartucho original HP 29, preto, referência 51629A, com 40 ml	HP	R\$ 88,00
	10	5	Unidade	Cartucho original HP 49, colorido, referência 51649A, com 22,8 ml	HP	R\$ 92,00

		EMPRESA		NOME: SIDNEY DA SILVA SOUZA-ME		
		CNPJ		Nº: 06.307.322/0001-64		
Lote	Item	Qtd	Und	Especificação	Marca	Preço por Unidade
004	11	20	Unidade	Cartucho original HP 56, preto, referência C6656A, com 19 ml	HP	R\$ 55,00
	12	15	Unidade	Cartucho original HP 78, colorido, referência C6578D, com 19 ml	HP	R\$ 90,00
	13	2	Unidade	Cartucho original HP 82, p/ impressora plotter, amarelo, referência C49913A, com 69 ml	HP	R\$ 95,00
	14	2	Unidade	Cartucho original HP 82, p/ impressora plotter, ciano, referência C49911A, com 69 ml	HP	R\$ 95,00
	15	2	Unidade	Cartucho original HP 82, p/ impressora plotter, magenta, referência C49912A, com 69 ml	HP	R\$ 95,00
	16	5	Unidade	Cartucho original HP 96, preto, referência C8767W, com 21 ml	HP	R\$ 80,00
	17	10	Unidade	Cartucho original HP 97, colorido, referência C9363WL, com 14 ml	HP	R\$ 90,00
Lote	Item	Qtd	Und	Especificação	Marca	Preço por Unidade
	01	150	Unidade	Toner original p/ impressora HP LaserJet M1120, preto, referência CB436A	HP	R\$ 176,00
006	02	6	Unidade	Toner original p/ impressora multifuncional HP LaserJet 2015, preto, referência Q7533A	HP	R\$ 200,00
	03	20	Unidade	Toner original p/ impressora multifuncional HP LaserJet 3015, preto, referência Q2612A	HP	R\$ 165,00

Foro: Belém

Data da Assinatura: 16/04/2010.

Ordenador Responsável: Almerindo José Cardoso Leitão.

Endereço do Contratado: Travessa Lomas Valentina, 1412, sala 1801, Bairro Pedreira, CEP: 66087-440, Belém/PA.

INEXIGIBILIDADE DE LICITAÇÃO

NÚMERO DE PUBLICAÇÃO: 94968

INEXIGIBILIDADE: 1/2010

Data: 19/04/2010

Valor: 2.100,00

Objeto: Normalização bibliográfica e revisão de texto da Revista do Ministério Público do Estado do Pará, ano IV, Vol. I, 2009

Fundamento Legal: Art. 25, II, da Lei 8.666/93

Data de Ratificação: 19/04/2010

Orçamento:

Programa de Trabalho Natureza da Despesa Fonte do Recurso Origem do Recurso

03128123749830000 339036 0101000000 Estadual

03128123749830000 339047 0101000000 Estadual

Contratado(s):

Nome: MARIA DA GRAÇA FERREIRA LEAL

Endereço: Tv Benjamim Constant, Bairro: Reduto, 890

CEP. 66053-040 - Belém/PA

Telefone: 9140063402 Nome: MARIA DA GRAÇA FERREIRA LEAL

Endereço: Tv Benjamim Constant, Bairro: Reduto, 890

CEP. 66053-040 - Belém/PA

Telefone: 9140063402

Ordenador: GERALDO DE MENDONÇA ROCHA

DIÁRIA

NÚMERO DE PUBLICAÇÃO: 95113

PORTARIA: 1444/2010-PG

Objetivo: PARTICIPAR DA 86ª REUNIÃO DA COMISSÃO NACIONAL DE COMBATE À VIOLÊNCIA NO CAMPO.

Fundamento Legal: ART. 117 DA L.C.E. Nº 057/2006.

Origem: BELÉM/PA - BRASIL

Destino(s): MARABÁ/PA - Brasil<br

Servidor(es): 999838/ANA MARIA MAGALHÃES DE CARVALHO (PROMOTORA DE SERVIÇOS AUXILIARES) / 1.0 diárias (Completa) / de 14/04/2010 a 15/04/2010<br

Ordenador: ALMERINDO JOSÉ CARDOSO LEITÃO

DIÁRIA

NÚMERO DE PUBLICAÇÃO: 95144

Portaria: 1096/2010-SG

Objetivo: DESEMPENHAR ATRIBUIÇÕES JUNTO À PROMOTORA DE JUSTIÇA ADRIANA PASSOS FERREIRA.

Fundamento Legal: ART. 145 DA L.E. Nº 5.810/1994.

Origem: CAPANEMA/PA - BRASIL

Destino(s): SÃO JOÃO DE PIRABAS/PA - Brasil<br

Servidor(es): 999913/CARLOS ALBERTO DE OLIVEIRA GUILHERME (OFICIAL DE SERVIÇOS AUXILIARES) / 0.5 diárias (Deslocamento) / de 14/04/2010 a 14/04/2010

9991131/ERICSON NASCIMENTO DA SILVA (MOTORISTA) / 0.5 diárias (Deslocamento) / de 14/04/2010 a 14/04/2010<br

Ordenador: ALMERINDO JOSÉ CARDOSO LEITÃO

DIÁRIA

NÚMERO DE PUBLICAÇÃO: 95135

PORTARIA: 1086/2010-SG

Objetivo: DESEMPENHAR ATRIBUIÇÕES JUNTO AO PROMOTOR DE JUSTIÇA JOSE AUGUSTO NOGUEIRA SARMENTO.

Fundamento Legal: ART. 145 DA L.E. Nº 5.810/1994.

Origem: BELÉM/PA - BRASIL

Destino(s): BREU BRANCO/PA - Brasil<br

Servidor(es): 999175/JOSIELDO REIS DO NASCIMENTO (OFICIAL DE SERVIÇOS AUXILIARES) / 3.5 diárias (Completa) / de 29/03/2010 a 01/04/2010

999178/NELSON DE OLIVEIRA BASTOS (AUXILIAR DE

SERVIÇOS GERAIS) / 3.5 diárias (Completa) / de 29/03/2010 a 01/04/2010

9991242/VOLNEI MARTINS FIGUEIREDO (MOTORISTA) / 3.5 diárias (Completa) / de 29/03/2010 a 01/04/2010<br

Ordenador: ALMERINDO JOSÉ CARDOSO LEITÃO

DIÁRIA

NÚMERO DE PUBLICAÇÃO: 95124

PORTARIA: 1509/2010-PG

Objetivo: ATUAR NO PROCEDIMENTO ADMINISTRATIVO INVESTIGATÓRIO Nº 001/2000.

Fundamento Legal: ART. 117 DA L.C.E. Nº 057/2006.

Origem: BELÉM/PA - BRASIL

Destino(s):

SÃO SEBASTIÃO DA BOA VISTA/PA - Brasil<br

Servidor(es):

999389/FRANKLIN LOBATO PRADO (PROMOTOR DE JUSTIÇA) / 5.5 diárias (Deslocamento) / de 30/03/2010 a 04/04/2010<br

Ordenador: ALMERINDO JOSÉ CARDOSO LEITÃO

DIÁRIA

NÚMERO DE PUBLICAÇÃO: 94694

PORTARIA: 1099/2010-SG

Objetivo: DESEMPENHAR ATRIBUIÇÕES JUNTO AO PROMOTOR DE JUSTIÇA QUINTINO FARIAS DA COSTA JUNIOR.

Fundamento Legal: ART. 145 DA L.E. Nº 5.810/1994.

Origem: BELÉM/PA - BRASIL

Destino(s):

SANTA IZABEL DO PARÁ/PA - Brasil<br

Servidor(es):

999195/JORGE MÁRIO DANTAS BOUTH (AUXILIAR DE ADMINISTRAÇÃO) / 2.5 diárias (Completa) / de 12/04/2010 a 16/04/2010<br

Ordenador: ALMERINDO JOSÉ CARDOSO LEITÃO

DIÁRIA

NÚMERO DE PUBLICAÇÃO: 94631

PORTARIA: 1507/2010-PG

Objetivo: PARTICIPAR DO 6º ENCONTRO ESTADUAL DAS PROMOTORIAS LEGAIS POPULARES.

Fundamento Legal: ART. 117 DA L.C.E. Nº 057/2006.

Origem: BELÉM/PA - BRASIL

Destino(s):

SÃO PAULO/SP - Brasil<br

Servidor(es):

999218/SILVIA REGINA MESSIAS KLAUTAU MILEO (OUVIDORA DO MINISTÉRIO PÚBLICO) / 2.0 diárias (Completa) / de 15/04/2010 a 18/04/2010<br

Ordenador: ALMERINDO JOSÉ CARDOSO LEITÃO

DIÁRIA

NÚMERO DE PUBLICAÇÃO: 94647

PORTARIA: 1062/2010-SG

Objetivo: CONDUZIR VEÍCULO OFICIAL PARA MANUTENÇÃO.

Fundamento Legal: ART. 145 DA L.E. Nº 5.810/1994.

Origem: ABAETETUBA/PA - BRASIL

Destino(s):

BELÉM/PA - Brasil<br

Servidor(es):

9991006/CLODOALDO LIMA SOUZA (MOTORISTA) / 0.5 diárias (Deslocamento) / de 09/04/2010 a 09/04/2010<br

Ordenador: ALMERINDO JOSÉ CARDOSO LEITÃO

DIÁRIA

NÚMERO DE PUBLICAÇÃO: 94647

PORTARIA: 1062/2010-SG

Objetivo: CONDUZIR VEÍCULO OFICIAL PARA MANUTENÇÃO.

Fundamento Legal: ART. 145 DA L.E. Nº 5.810/1994.

Origem: ABAETETUBA/PA - BRASIL

Destino(s):

BELÉM/PA - Brasil<br

Servidor(es):

9991006/CLODOALDO LIMA SOUZA (MOTORISTA) / 0.5 diárias (Deslocamento) / de 09/04/2010 a 09/04/2010<br

Ordenador: ALMERINDO JOSÉ CARDOSO LEITÃO

DIÁRIA

NÚMERO DE PUBLICAÇÃO: 94644

PORTARIA: 1586/2010-PG

Objetivo: PARTICIPAR DA SESSÃO DO TRIBUNAL DO JURI.

Fundamento Legal: ART. 117 DA L.C.E. Nº 057/2006.

Origem: BELÉM/PA - BRASIL

Destino(s):

CASTANHAL/PA - Brasil<br

Servidor(es):

999820/ALEXANDRE MARCUS FONSECA TOURINHO (PROMOTOR DE JUSTIÇA) / 1.0 diárias (Deslocamento) / de 22/04/2010 a 22/04/2010<br

Ordenador: GERALDO DE MENDONÇA ROCHA

DIÁRIA

NÚMERO DE PUBLICAÇÃO: 94653

PORTARIA: 1098/2010-SG

Objetivo: REALIZAR VISTORIA EM OBRA.

Fundamento Legal: ART. 145 DA L.E. Nº 5.810/1994.

Origem: BELÉM/PA - BRASIL

Destino(s):

TUCUMÁ/PA - Brasil<br

EDITAL DE CITAÇÃO - MP/CPADS
NÚMERO DE PUBLICAÇÃO: 94078
MINISTÉRIO PÚBLICO DO ESTADO DO PARÁ
COMISSÃO PERMANENTE DE PROCESSO
ADMINISTRATIVO DISCIPLINAR E SINDICÂNCIA
EDITAL DE CITAÇÃO

O Presidente da Comissão de Processo Administrativo Disciplinar, designada mediante a PORTARIA Nº 4671/2009-MP/PJG, de 20.11.2009 e publicada no D.O.E. de 26.11.2009, no uso de suas atribuições legais e de acordo com o disposto no artigo 219 da Lei Estadual 5.810/94, CITA, pelo presente edital, o Sr. EDINALDO CARVALHO DAS NEVES, servidor do Ministério Público do Estado do Pará, matrícula n.999.080, que se encontra em lugar incerto e não sabido, a comparecer no prazo de 15(quinze) dias perante esta Comissão, situada na sede do Ministério Público Estadual, Rua João Diogo - nº 100- andar térreo - Belém/PA, de 2ª a 6ª feira no horário de 08:00 às 14:00 horas, a fim de apresentar defesa em relação ao processo disciplinar supramencionado.

Belém (PA), 23 de abril de 2010.

WAGNER ARAGÃO SALES

Presidente

DIÁRIA
NÚMERO DE PUBLICAÇÃO: 94718
PORTARIA: 1103/2010-SG

Objetivo: PARTICIPAR DO MÓDULO DO CURSO DE ESPECIALIZAÇÃO EM DISFUNÇÃO TEMPORO-MANDIBULAR. Fundamento Legal: ART. 145 DA L.E. Nº 5.810/1994. Origem: BELÉM/PA - BRASIL

Destino(s): FORTALEZA/CE - Brasil<br

Servidor(es):

999327/ROSIMARA LIMA DE SOUSA LOPES (TÉCNICO ESPECIALIZADO) / 4.0 diárias (Completa) / de 18/04/2010 a 21/04/2010<br

Ordenador: ALMERINDO JOSÉ CARDOSO LEITÃO

DIÁRIA
NÚMERO DE PUBLICAÇÃO: 94711
PORTARIA: 1100/2010-SG

Objetivo: DESEMPENHAR ATRIBUIÇÕES. Fundamento Legal: ART. 145 DA L.E. Nº 5.810/1994. Origem: CASTANHAL/PA - BRASIL

Destino(s): SÃO FRANCISCO DO PARÁ/PA - Brasil<br

Servidor(es):

999940/EDINEI GONÇALVES DOS REIS (MOTORISTA) / 0.5 diárias (Deslocamento) / de 23/04/2010 a 23/04/2010
 9991230/FRANCISORLIS FREITAS VIANA (OFICIAL DE SERVIÇOS AUXILIARES) / 0.5 diárias (Deslocamento) / de 23/04/2010 a 23/04/2010

9991645/NILZETE MARIA VILHENA DE ARAÚJO (TÉCNICO) / 0.5 diárias (Deslocamento) / de 23/04/2010 a 23/04/2010
 999591/SONIA LENYSE DOS SANTOS COUTO (TÉCNICO) / 0.5 diárias (Deslocamento) / de 23/04/2010 a 23/04/2010<br

Ordenador: ALMERINDO JOSÉ CARDOSO LEITÃO

DIÁRIA
NÚMERO DE PUBLICAÇÃO: 94726
PORTARIA: 1112/2010-SG

Objetivo: DESEMPENHAR ATRIBUIÇÕES. Fundamento Legal: ART. 145 DA L.E. Nº 5.810/1994. Origem: AFUA/PA - BRASIL

Destino(s): ANAJÁS/PA - Brasil<br

Servidor(es):

9991347/MANUEL DE JESUS VILARINHO MONTEIRO (AUXILIAR DE ADMINISTRAÇÃO) / 4.5 diárias (Completa) / de 19/04/2010 a 23/04/2010<br

Ordenador: ALMERINDO JOSÉ CARDOSO LEITÃO

PORTARIA PGJ
NÚMERO DE PUBLICAÇÃO: 94782
PORTARIA Nº 1585/2010-MP/PJG

O PROCURADOR-GERAL DE JUSTIÇA, usando de suas atribuições legais e

CONSIDERANDO o disposto no art. 18, inciso IX, alínea "f", da Lei Complementar nº 057, de 6 de julho de 2006 (Lei Orgânica do Ministério Público do Estado do Pará), CONSIDERANDO o teor do Ofício nº 023/2010-MP/3ª PJCRIM, datado de 19/4/2010,

R E S O L V E:

DESIGNAR o Promotor de Justiça ALEXANDRE MARCUS FONSECA TOURINHO para, sem prejuízo de suas atribuições, atuar conjuntamente com a Promotora de Justiça LIZETÉ DE LIMA NASCIMENTO, na Sessão de Tribunal do Júri, nos autos do Processo de Homicídio Qualificado nº 015.2006.2.001070-8, em trâmite perante a 3ª Vara Penal de Castanhal, tendo como réu Reginaldo Soares Leitão e vítima Ivandro Rodrigues Lima, que se realizará no dia 22/4/2010.

PUBLIQUE-SE, REGISTRE-SE E CUMPRE-SE.

GABINETE DO PROCURADOR-GERAL DE JUSTIÇA, Belém 19 de abril de 2010.

GERALDO DE MENDONÇA ROCHA

Procurador-Geral de Justiça

AVISO DE LICITAÇÃO
NÚMERO DE PUBLICAÇÃO: 95230
MODALIDADE: PREGÃO PRESENCIAL
NÚMERO: 9/2010

Objeto: Contratação de empresa especializada na prestação de serviços de Manutenção Preventiva e Corretiva de Equipamentos Odontológicos

Entrega do Edital: No site www.mp.pa.gov.br ou na Atividade de Licitações e Contratos do Ministério Público do Estado do Pará, situada à Rua Ângelo Custódio, nº 210, Cidade Velha, Belém - PA

Observação: 1 - Mediante entrega de CD Rom ou Similar / 2 - Repetição de Certame

Responsável pelo certame: Andréa Mara Ciccio

Local de Abertura: Rua Ângelo Custódio, nº 210, Cidade Velha, Belém - PA

Data da Abertura: 07/05/2010

Hora da Abertura: 10:00

Orçamento:

Programa de Trabalho Natureza da Despesa Fonte do Recurso Origem do Recurso
 03122012545340000 339039 0101000000 Estadual

Ordenador: GERALDO DE MENDONÇA ROCHA

AVISO DE LICITAÇÃO
NÚMERO DE PUBLICAÇÃO: 95260
MODALIDADE: PREGÃO PRESENCIAL
NÚMERO: 14/2010

Objeto: Desmontagem de dois elevadores hidráulicos e fornecimento, montagem e instalação de 02 (dois) elevadores elétricos no Prédio Anexo I do Ministério Público do Estado do Pará

Entrega do Edital: No site www.mp.pa.gov.br ou na sala da Atividade de Licitações e Contratos do Ministério Público do Estado do Pará, situada na Rua Ângelo Custódio, nº. 210, Cidade Velha, Belém-PA

Responsável pelo certame: ANDRÉA MARA CICCIO

Local de Abertura: Rua Ângelo Custódio, nº. 210, Cidade Velha, Belém-PA

Data da Abertura: 10/05/2010

Hora da Abertura: 10:00

Orçamento:

Programa de Trabalho Natureza da Despesa Fonte do Recurso Origem do Recurso
 03122123718000000 449051 0101000000 Estadual

Ordenador: GERALDO DE MENDONÇA ROCHA

DIÁRIA
NÚMERO DE PUBLICAÇÃO: 95179
PORTARIA: 1120/2010-SG

Objetivo: DESEMPENHAR SUAS ATRIBUIÇÕES JUNTO À CORREGEDORA-GERAL, DRA. UBIRAGILDA SILVA PIMENTEL. Fundamento Legal: ART. 145 DA L.E. Nº 5.810/1994. Origem: BELÉM/PA - BRASIL

Destino(s): ALTAMIRA/PA - Brasil<br

Servidor(es):

9991089/ROBERTO CAVALLEIRO DE MACEDO JUNIOR (AUXILIAR DE ADMINISTRAÇÃO) / 2.5 diárias (Completa) / de 19/04/2010 a 21/04/2010<br

Ordenador: ALMERINDO JOSÉ CARDOSO LEITÃO

DIÁRIA
NÚMERO DE PUBLICAÇÃO: 95184
PORTARIA: 1041/2010-SG

Objetivo: DESEMPENHAR ATRIBUIÇÕES. Fundamento Legal: ART. 145 DA L.E. Nº 5.810/1994. Origem: BELÉM/PA - BRASIL

Destino(s): CAPANEMA/PA - Brasil<br

Servidor(es):

999796/ARLENA SARMENTO DE FREITAS (ASSESSOR ESPECIALIZADO) / 0.5 diárias (Deslocamento) / de 13/04/2010 a 13/04/2010

999511/ELIZABETH SANTOS LIMA (AUXILIAR DE ADMINISTRAÇÃO) / 0.5 diárias (Deslocamento) / de 13/04/2010 a 13/04/2010<br

Ordenador: ALMERINDO JOSÉ CARDOSO LEITÃO

DIÁRIA
NÚMERO DE PUBLICAÇÃO: 95175
PORTARIA: 1111/2010-SG

Objetivo: SUBSTITUIR A SERVIDORA FABIOLA FERREIRA FIGUEIRA.

Fundamento Legal: ART. 145 DA L.E. Nº 5.810/1994.

Origem: CASTANHAL/PA - BRASIL

Destino(s):

VIGIA DE NAZARÉ/PA - Brasil<br

Servidor(es):

9991012/ELLISSON COSTA CEREJA (AUXILIAR DE ADMINISTRAÇÃO) / 1.5 diárias (Completa) / de 30/03/2010 a 31/03/2010<br

Ordenador: ALMERINDO JOSÉ CARDOSO LEITÃO

DIÁRIA
NÚMERO DE PUBLICAÇÃO: 95165
PORTARIA: 1107/2010-SG

Objetivo: CONHECER O FUNCIONAMENTO DO PROGRAMA "O MP E A COMUNIDADE", TANTO NOS NÚCLEOS PERMANENTES QUANTO NA SEDE ADMINISTRATIVA, VISANDO SUBSIDIAR O ATENDIMENTO QUE O PROGRAMA REALIZARÁ NAQUELE MUNICÍPIO, NO MÊS DE JUNHO DO CORRENTE ANO. Fundamento Legal: ART. 145 DA L.E. Nº 5.810/1994.

Origem: CAPANEMA/PA - BRASIL

Destino(s):

BELÉM/PA - Brasil<br

Servidor(es):

999903/IVAN NAZARENO PEREIRA DA SILVA (AUXILIAR DE ADMINISTRAÇÃO) / 3.5 diárias (Completa) / de 26/04/2010 a 29/04/2010<br

Ordenador: ALMERINDO JOSÉ CARDOSO LEITÃO

DIÁRIA
NÚMERO DE PUBLICAÇÃO: 95170
PORTARIA: 1110/2010-SG

Objetivo: DESEMPENHAR ATRIBUIÇÕES. Fundamento Legal: ART. 145 DA L.E. Nº 5.810/1994. Origem: MARABÁ/PA - BRASIL

Destino(s): PALESTINA DO PARÁ/PA - Brasil<br

Servidor(es):

9991246/MIRELLA DE SOUSA MINTO (AUXILIAR DE

ADMINISTRAÇÃO) / 0.5 diárias (Deslocamento) / de 20/04/2010 a 20/04/2010
 9991246/MIRELLA DE SOUSA MINTO (AUXILIAR DE ADMINISTRAÇÃO) / 0.5 diárias (Deslocamento) / de 24/04/2010 a 24/04/2010

9991246/MIRELLA DE SOUSA MINTO (AUXILIAR DE ADMINISTRAÇÃO) / 0.5 diárias (Deslocamento) / de 03/05/2010 a 03/05/2010<br

Ordenador: ALMERINDO JOSÉ CARDOSO LEITÃO

DIÁRIA
NÚMERO DE PUBLICAÇÃO: 95168
PORTARIA: 1109/2010-SG

Objetivo: SUBSTITUIR A SERVIDORA MARIA RAIMUNDA NATALINA AIRES DOS SANTOS.

Fundamento Legal: ART. 145 DA L.E. Nº 5.810/1994.

Origem: BAIÃO/PA - BRASIL

Destino(s):

TAILÂNDIA/PA - Brasil<br

Servidor(es):

999966/ROBERTO CARLOS SOARES FIGUEIREDO (AUXILIAR DE ADMINISTRAÇÃO) / 4.5 diárias (Completa) / de 12/04/2010 a 16/04/2010<br

Ordenador: ALMERINDO JOSÉ CARDOSO LEITÃO

DIÁRIA
NÚMERO DE PUBLICAÇÃO: 95153
PORTARIA: 1101/2010-SG

Objetivo: SUBSTITUIR A SERVIDORA FABIOLA FERREIRA FIGUEIRA.

Fundamento Legal: ART. 145 DA L.E. Nº 5.810/1994.

Origem: CASTANHAL/PA - BRASIL

Destino(s):

VIGIA DE NAZARÉ/PA - Brasil<br

Servidor(es):

9991012/ELLISSON COSTA CEREJA (AUXILIAR DE ADMINISTRAÇÃO) / 1.0 diárias (Deslocamento) / de 18/03/2010 a 18/03/2010<br

Ordenador: ALMERINDO JOSÉ CARDOSO LEITÃO

DIÁRIA
NÚMERO DE PUBLICAÇÃO: 95157
PORTARIA: 1102/2010-SG

Objetivo: DESEMPENHAR ATRIBUIÇÕES.

Fundamento Legal: ART. 145 DA L.E. Nº 5.810/1994.

Origem: BELÉM/PA - BRASIL

Destino(s):

ABAIETUBA/PA - Brasil

BARCARENA/PA - Brasil<br

Servidor(es):

9991353/ABSALÃO ROCHA DO NASCIMENTO (MOTORISTA) / 1.5 diárias (Completa) / de 16/04/2010 a 17/04/2010
 999744/PAULO ANDRÉ SEAWRIGHT COELHO (DIRETOR DO DEPARTAMENTO DE INFORMÁTICA, EM EXERCÍCIO) / 1.5 diárias (Completa) / de 16/04/2010 a 17/04/2010<br

Ordenador: ALMERINDO JOSÉ CARDOSO LEITÃO

DIÁRIA
NÚMERO DE PUBLICAÇÃO: 95161
PORTARIA: 1106/2010-SG

Objetivo: DESEMPENHAR ATRIBUIÇÕES. Fundamento Legal: ART. 145 DA L.E. Nº 5.810/1994. Origem: SÃO SEBASTIÃO DA BOA VISTA/PA - BRASIL

Destino(s): BREVES/PA - Brasil<br

Servidor(es):

9991506/RIDHER NOGUEIRA SÁ (AUXILIAR DE ADMINISTRAÇÃO) / 5.5 diárias (Completa) / de 14/04/2010 a 23/04/2010<br

Ordenador: ALMERINDO JOSÉ CARDOSO LEITÃO



CENTRO DE PERÍCIAS CIENTÍFICAS

RENATO CHAVES

TERMINO DE VÍNCULO DE SERVIDOR

NÚMERO DE PUBLICAÇÃO: 94757

Ato: Port.76/10-GAB-CPCRC-05.04.10

Término Vínculo: 05/04/2010

Tipo: Término de Vínculo de Servidor

Motivo: Ex-officio

Orgão: CENTRO DE PERÍCIAS CIENTÍFICAS RENATO CHAVES

Servidor(es):

Temporário / MARCIO ANTONIO VILARINHO MONTEIRO (Motorista)<br

Ordenador: Raimundo Humberto Sena de Oliveira

ADMISSÃO DE SERVIDOR

NÚMERO DE PUBLICAÇÃO: 94602

Orgão: CENTRO DE PERÍCIAS CIENTÍFICAS RENATO CHAVES

Modalidade de Admissão: Temporário

Ato: Port.073/10-GAB-CPCRC-31.03.10

Data de Admissão: 14/04/2010

Admitidos:

Nome do Servidor	Cargo do Servidor	Término Vínculo	Observação
EMILIA DO SOCORRO SANTIAGO BARROS	Procurador Autárquico	13/10/2010	
IGOR PACHELLI COELHO PEREIRA	Procurador Autárquico	13/10/2010	

Ordenador: Raimundo Humberto Sena de Oliveira

ESCOLA DE GOVERNO DO ESTADO DO PARÁ

**PORTARIA DE COMISSÃO DE SINDICÂNCIA
NÚMERO DE PUBLICAÇÃO: 94676
PORTARIA Nº. 069 DE 20 DE ABRIL DE 2010.**

O Diretor-Geral da Escola de Governo do Estado do Pará - EGPA, no uso das atribuições que lhe são conferidas através da Lei nº 6.569/2004 e do Regimento Interno da EGPA e Considerando que é obrigação da autoridade pública, ao tomar ciência de irregularidade no serviço público, promover à apuração imediata dos fatos; Considerando a necessidade de serem devidamente apuradas as denúncias, a teor do disposto no art. 199 da Lei nº 5.810/94 e demais disposições legais que regulamentem a matéria; Considerando que os fatos narrados no Memo nº 019/2010-CSOP/PATRIMÔNIO, e no Boletim de Ocorrência Policial nº. 00014/2010.00085-4 constantes no processo nº 2010/9817 configuram, em tese, irregularidades funcionais.

RESOLVE:

Art. 1º. Constituir comissão de sindicância com a incumbência de investigar os fatos relatados no processo supracitado, bem como apurar eventual responsabilidades de servidores desta autarquia, com base no art. 199 da Lei nº 5.810/94.

Art. 2º. DESIGNAR os servidores IDILENE VASCONCELOS FERREIRA RIBEIRO, Assessor Especial, matrícula. 5713048, MÁRCIA CRISTINA PEREIRA MEDEIROS, Secretário de Coordenação, matrícula 57221475 e ALERRANDERSON AFONSO MELO PINON, Assistente Administrativo, matrícula. 55589349, para integrarem a referida comissão e, sob a presidência do primeiro, apurarem os fatos objeto dessa sindicância, devendo ser observadas as disposições contidas na Lei nº 5.810/93.

Art. 3º. FIXAR o prazo de 30 (trinta) dias para a conclusão dos trabalhos, podendo ser prorrogado por igual período, como estatuí o parágrafo único do art. 201 do referido diploma legal.

Art. 4º. Esta portaria entra em vigor na data de sua publicação.

REGISTRE-SE, PUBLIQUE-SE E CUMPRE-SE.

WALTER VIEIRA DA SILVA

Diretor-Geral da Escola de Governo do Estado do Pará

**DIÁRIA
NÚMERO DE PUBLICAÇÃO: 95099
PORTARIA: 070/2010**

Objetivo: REALIZAÇÃO DO PROGRAMA DE REGIONALIZAÇÃO EM PARAUPEBAS

Fundamento Legal: LEI Nº 5.810/94

Origem: BELÉM/PA - BRASIL

Destino(s): PARAUPEBAS/PA - Brasil<br

Servidor(es):

57176300/DARLENE CECILIA NOVOA D SOUSA (ASSESSOR) / 7.5 diárias (Completa) / de 24/04/2010 a 01/05/2010
5419036/HELENO MOREIRA DE PAULA (TEC.EM AGROPECUARIA) / 7.5 diárias (Completa) / de 24/04/2010 a 01/05/2010

57174425/LUCIANA VANESSA SERRA MONTEIRO (ASSISTENTE ADMINISTRATIVO) / 7.5 diárias (Completa) / de 24/04/2010 a 01/05/2010<br

Ordenador: WALTER VIEIRA DA SILVA

**DIÁRIA
NÚMERO DE PUBLICAÇÃO: 95228
PORTARIA: 072/2010**

Objetivo: PARTICIPAR DO ENCERRAMENTO DO PROGRAMA DE REGIONALIZAÇÃO

Fundamento Legal: LEI 5.810/94

Origem: BELÉM/PA - BRASIL

Destino(s):

PARAUPEBAS/PA - Brasil<br

Servidor(es):

57225717/WALTER VIEIRA DA SILVA (DIRETOR GERAL) / 3.5 diárias (Completa) / de 27/04/2010 a 30/04/2010<br

Ordenador: WALTER VIEIRA DA SILVA

**DIÁRIA
NÚMERO DE PUBLICAÇÃO: 95221
PORTARIA: 071/2010**

Objetivo: transportar servidores do programa de regionalização

Fundamento Legal: Lei nº 5.810/94

Origem: BELÉM/PA - BRASIL

Destino(s):

PARAUPEBAS/PA - Brasil<br

Servidor(es):

57209073/EDMILSON SANTOS DE ASSIS (MOTORISTA) / 7.5 diárias (Completa) / de 24/04/2010 a 01/05/2010
5214440/MARIO AUGUSTO MARQUES DA SILVA (MOTORISTA) / 7.5 diárias (Completa) / de 24/04/2010 a 01/05/2010<br

Ordenador: WALTER VIEIRA DA SILVA

INSTITUTO DE ARTES DO PARÁ

**RESOLUÇÃO Nº 003/2010
NÚMERO DE PUBLICAÇÃO: 95199**

O Conselho Diretor do Instituto de Artes do Pará, no uso de suas atribuições legais,

Considerando o inciso III, do Art. 2º da Lei nº 6.235, de 21.07.1999,

Considerando o inciso X, do Art. 6º do Regimento Interno do IAP,

Considerando o disposto no Edital do Concurso de Bolsa para Pesquisa, Experimentação e Criação Artística/2010, datado de 08/02/2010 e seus regulamentos.

RESOLVE:

Art. 1º - Aprovar o resultado da seleção de **14 (quatorze) Bolsas para Pesquisa, Experimentação e Criação Artística/2010**, concedendo as referidas Bolsas aos artistas relacionados no anexo a esta Resolução.

REGISTRE-SE, PUBLIQUE-SE E CUMPRE-SE.

Sala de Reuniões do Conselho Diretor do Instituto de Artes do Pará, aos 20 dias do mês de abril de 2010.

JAIME DE OLIVEIRA BIBAS

Presidente do Conselho

LUTFALA DE CASTRO BITAR	CINCINATO MARQUES DE SOUZA JUNIOR
Membro	Membro
JORGE LEAL EIRÓ DA SILVA	CLÁUDIO DE SOUZA BARRADAS
Membro	Membro

DIVULGAÇÃO DO RESULTADO DA BOLSA PARA PESQUISA, EXPERIMENTAÇÃO E CRIAÇÃO ARTÍSTICA - 2010

O Instituto de Artes do Pará, no uso de suas atribuições legais e de acordo com o que determina o seu Regimento Interno, o Edital e Regulamentos para a concessão da **BOLSA PARA PESQUISA, EXPERIMENTAÇÃO E CRIAÇÃO ARTÍSTICA/2010**, torna público que, após deliberação do Conselho Diretor: Jaime de Oliveira Bibas (Presidente), Lutfala de Castro Bitar, Cincinato Marques de Souza Júnior, Jorge Leal Eiró da Silva e Cláudio de Souza Barradas (Membros), foram concedidas as Bolsas abaixo discriminadas:

AUTOR (ES)	ÁREA (S)	PROJETOS (S)
1. RAIMUNDO NONATO DA SILVA	ARTES VISUAIS	"SACRADO SINCRETISMO"
2. RUI MARIO CRUZ DE ALBUQUERQUE	ARTES VISUAIS	"RECORTES"
3. ELAINE ANDRADE ARRUDA	ARTES VISUAIS	"ELUCUBRAÇÕES"
4. LILA ROSA DE SOUSA BEMERGUY	ARTES VISUAIS	"OLHARES CRUZADOS"
5. LAERCIO CRUZ ESTEVES	ARTES VISUAIS	"ECLIPSE"
6. DANIELLE FONSECA DO NASCIMENTO	ARTES VISUAIS	"AS ONDAS: UM ENCONTRO DE ESCORREGO ENTRE ARTE E SURF"
7. FÁBIO GONÇALVES CAVALCANTE	MÚSICA	"AS MÚSICAS DE DOMÍNIO PÚBLICO DO FOLCLORE SANTARENO"
8. LEONARDO VIEIRA VENTURIERI	MÚSICA	"SYMPHONIA GLOGULIFERA: MICROTONALISMO E TIMBRES FLORESTAIS"
9. ANA FLÁVIA DE MELLO MENDES	DANÇA	"QUEM NÃO VIU VAI VER AGORA: O POETA E O SAMBA NA CAPITAL PARAENSE"
10. DANILO BRACCHI	DANÇA	"CURIMBO"
11. MARINA ALVES MOTA	DANÇA	"SINCRONICIDADE"
12. ELIZANGILA ELEUTÉRIO DEZINCOURT	TEATRO	"O FANTÁSTICO EXPRESSIONISMO DO IMAGINÁRIO AMAZÔNICO"
13. LUCIMARY GOUVÊA MAUÉS	TEATRO	"SOUL DA RUA: O PAPEL DO ATOR - DRAMATURGIA À CENA NO TEATRO DE RUA EM BELÉM"
14. MARCELO SIQUEIRA DAVID	TEATRO	"MÁSCARAS: UMA LINGUAGEM POPULAR"

Belém, 20 de abril de 2010.

**RESUMO DE PORTARIA
NÚMERO DE PUBLICAÇÃO: 94581
PORTARIA Nº 031/2010-IAP, DE 14/04/2010 – DESIGNAR**

Nome: **CLÉLIA MARIA COSTA DE OLIVEIRA**

Id. funcional: 3158764/1

Cargo: Técnico C

Designar para responder pela Coordenação de Orçamento e Finanças, no período de 07/06/10 a 06/07/10, durante impedimento do titular.

PORTARIA Nº 032/2010-IAP, DE 14/04/2010 – LICENÇA ASSISTÊNCIA

Nome: **MARIA DE NAZARÉ CAETANO SANTOS**

Id. funcional: 304913/1

Cargo: Escrevente Datilógrafo Ref. III

Conceder 09 (nove) dias de Licença por motivo de doença em pessoa da família, no período de 18/02/10 a 26/02/10.

SECRETARIA DE ESTADO DE PLANEJAMENTO, ORÇAMENTO E FINANÇAS

**DIÁRIA
NÚMERO DE PUBLICAÇÃO: 94844
PORTARIA: 394/2010**

Objetivo: Participar em evento onde irá iniciar a colheita da Roça Comunitária na Comunidade Rio Verde, contemplada com a Patrulha Mecanizada Agrícola PTP, além de acompanhar o início da obra de pavimentação (demanda nº102) que liga a BR 230 à sede do município

Fundamento Legal: ART. 145 DA L.E. Nº 5.810/1994

Origem: BELÉM/PA - BRASIL

Destino(s):

Palestina do Pará/PA - Brasil<br

Servidor(es):

571880921/Aluizio Ribeiro do Patrocínio (Assessor) / 1.5 diárias (Completa) / de 22/04/2010 a 23/04/2010<br

Ordenador: Margarida do Couto Dias

**LICENÇA MATERNIDADE
NÚMERO DE PUBLICAÇÃO: 95005
PORTARIA Nº 390, DE 20 DE ABRIL DE 2010.**

A Diretora Administrativo-Financeira, no uso de suas atribuições delegadas pela PORTARIA Nº 222, de 25 de fevereiro de 2008, e considerando o disposto no art. 72 da Lei Federal nº 10.710, de 05/08/2003, e ainda o Processo nº 2010/ , e Requerimento da servidora do Programa de Regularização Fundiária.

RESOLVE:

CONCEDER 180 (cento e oitenta) dias de Licença Maternidade, à servidora **THAINE DE EMANUELLE CORRÊA PEREIRA**, matrícula nº 57220400/1, ocupante do cargo de Assistente Administrativo, lotada no Gabinete do Secretário - G.S, no período de 19/04 a 15/10/2010.

Registre-se, publique-se e cumpra-se.

Secretaria de Estado de Planejamento, Orçamento e Finanças, de 20 de abril de 2010.

MARGARIDA DO COUTO DIAS

Diretora Administrativo-Financeira

**CONVÊNIO
NÚMERO DE PUBLICAÇÃO: 95045
CONVÊNIO: 5/2010**

Objeto: Parceria e Cooperação Técnica entre os convenientes, com a finalidade de operacionalizar o Programa Estadual de Microcrédito-CREDPARÁ, no município de Colares, na concessão de financiamento.

Valor Total: 0,00

Assinatura: 12/04/2010

Vigência: 12/04/2010 a 11/04/2011

Partes:

Beneficiário ente Público: Prefeitura Municipal de Colares

Concedente: SEPOF/PROGRAMA CREDPARA

Ordenador: Dourival de Souza Pereira

**LICENÇA LUTO
NÚMERO DE PUBLICAÇÃO: 94964
PORTARIA Nº 389, DE 20 DE ABRIL DE 2010**

A Diretora Administrativo-Financeira, no uso de suas atribuições delegadas pela PORTARIA Nº 222, de 25 de Fevereiro de 2008 e considerando disposto no art. 72, inciso III da Lei nº 5.810, de 24 de janeiro de 1994 e ainda a Certidão de Óbito e requerimento do servidor.

RESOLVE:

AUTORIZAR o afastamento da servidora **IVONE SANTANA JARDIM**, matrícula nº 26352/1 ocupante do cargo de Auxiliar de Serviços Gerais lotada na Gerência de Logística - GELOG, pelo período de 08 (oito) dias, decorrente do falecimento de sua mãe **MARIA DE NAZARÉ SANTANA JARDIM**, sem prejuízo de sua remuneração.

Registre-se, Publique-se e Cumpra-se

MARGARIDA DO COUTO DIAS

Diretora Administrativo-Financeira

**DIÁRIA
NÚMERO DE PUBLICAÇÃO: 95154
PORTARIA: 395/2010**

Objetivo: Resolver pendências referentes à quitação de pagamentos de serviços prestados para a realização da Plenária Regional do Planejamento Territorial Participativo em conjunto com o Programa Território da Cidadania.

Fundamento Legal: ART. 145 DA L.E. Nº 5.810/1994

Origem: BELÉM/PA - BRASIL

Destino(s):

Marajó/PA - Brasil<br

Servidor(es):

571902301/Pedro Paulo Rodrigues dos Santos (Assessor) / 4.5 diárias (Completa) / de 22/04/2010 a 26/04/2010<br

Ordenador: Margarida do Couto Dias

SECRETARIA DE ESTADO DE OBRAS PÚBLICAS

DIÁRIA NÚMERO DE PUBLICAÇÃO: 95036 PORTARIA: 100/2010

Objetivo: CONCEDER DIÁRIAS AOS SERVIDORES QUE SE DESLOCARÃO PARA O MUNICÍPIOS DE CAPANEMA E QUATIPURU PARA FISCALIZAR OBRA DE CONSTRUÇÃO DE QUADRA POLIESTPORTIVA DESCOBERTA E CONSTRUÇÃO DE SISTEMA DE ABASTECIMENTO DE ÁGUA E REVITALIZAÇÃO DE PRAÇA NESSE MUNICÍPIO

Fundamento Legal: PROCESSO 2010/79961

Origem: BELEM/PA - BRASIL

Destino(s):

CAPANEMA/PA - Brasil

QUATIPURU/PA - Brasil<br

Servidor(es):

571760771/PAULO ANDRE DOS SANTOS MONTEIRO (ENGENHEIRO CIVIL) / 2.5 diárias (Completa) / de 03/05/2010 a 05/05/2010

51166941/TIAGO LEÃO (MOTORISTA) / 2.5 diárias (Completa) / de 03/05/2010 a 05/05/2010<br

Ordenador: JEANNE DO SOCORRO VIDAL BICO

INSTRUMENTO SUBSTITUTIVO DE CONTRATO Nº PUBLICAÇÃO : 95053

NOTA DE EMPENHO DA DESPESA: 00274

Valor: 7.573,25

Data: 20/04/2010

Vigência: 20/04/2010 a 30/04/2010

Objeto: Manutenção e conservação de veículos

Dispensa: 0/0

Orçamento:

Programa de Trabalho	Natureza da Despesa	Fonte do Recurso	Origem do Recurso
22122012545340000	339039	0101000000	Estadual

Contratado: Helicar Centro Automotivo

Endereço: Psg Itamarati, Bairro: Pedreira, 261

CEP. 66080-280 - Belém/PA

Telefone: 9132772961

Ordenador: KLEBER ROBERTO MATOS DA SILVA

DIÁRIA NÚMERO DE PUBLICAÇÃO: 95054 PORTARIA: 97/2010

Objetivo: CONCEDER DIÁRIAS AOS SERVIDORES QUE SE DESLOCARÃO PARA O MUNICÍPIO DE SANTAREM NOVO COM OBJETIVO DE REALIZAR VISITA NAS OBRAS DE CONSTRUÇÃO NESSE MUNICÍPIO

Fundamento Legal: PROCESSO 2010/84031

Origem: BELEM/PA - BRASIL

Destino(s):

SANTAREM NOVO/PA - Brasil<br

Servidor(es):

70301/JAIMÉ PERES DE OLIVEIRA (MOTORISTA) / 1.5 diárias (Completa) / de 22/04/2010 a 23/04/2010

541909763/LUIS MARCELO ALAMAR DE SOUSA (ENGENHEIRO SANITARISTA) / 1.5 diárias (Completa) / de 22/04/2010 a 23/04/2010<br

Ordenador: JEANNE DO SOCORRO VIDAL BICO

DIÁRIA NÚMERO DE PUBLICAÇÃO: 95047 PORTARIA: 99/2010

Objetivo: CONCEDER DIÁRIAS AOS SERVIDORES QUE SE DESLOCARÃO PARA OS MUNICÍPIOS DE ABAETETUBA E IGARAPÉ MIRI COM OBJETIVO DE FAZER VISTORIA NAS OBRAS REALIZADAS NESSES MUNICÍPIOS

Fundamento Legal: PROCESSO 2010/79999

Origem: BELEM/PA - BRASIL

Destino(s):

ABAETETUBA/PA - Brasil

IGARAPÉ MIRI/PA - Brasil<br

Servidor(es):

53471/DOGIVALDO ALVES DOS SANTOS (MOTORISTA) / 3.5 diárias (Completa) / de 26/04/2010 a 29/04/2010

571760771/PAULO ANDRE DOS SANTOS MONTEIRO (ENGENHEIRO CIVIL) / 3.5 diárias (Completa) / de 26/04/2010 a 29/04/2010<br

Ordenador: JEANNE DO SOCORRO VIDAL BICO

DIÁRIA NÚMERO DE PUBLICAÇÃO: 95007 PORTARIA: 102/2010

Objetivo: CONCEDER DIÁRIAS AOS SERVIDORES QUE SE DESLOCARÃO AO MUNICÍPIO DE SALINÓPOLIS, NOVA TIMBOTEUA, SANTO ANTONIO DO TAUÁ, SÃO JOÃO DE PIRABAS PARA FISCALIZAR OBRAS NESSES MUNICÍPIOS

Fundamento Legal: PROCESSO 2010/84061

Origem: BELÉM/PA - BRASIL

Destino(s):

NOVA TIMBOTEUA/PA - Brasil

SALINÓPOLIS/PA - Brasil

SANTO ANTONIO DO TAUÁ/PA - Brasil

SÃO JOÃO DE PIRABAS/PA - Brasil<br

Servidor(es):

80902201/ARNALDO DOPAZO ANTONIO JOSÉ (ENGENHEIRO CIVIL) / 4.5 diárias (Completa) / de 26/04/2010 a 30/04/2010

572020502/JONATAS SOARES PEREIRA (MOTORISTA) / 4.5 diárias (Completa) / de 26/04/2010 a 30/04/2010<br

Ordenador: JEANNE DO SOCORRO VIDAL BICO

DIÁRIA NÚMERO DE PUBLICAÇÃO: 94998 PORTARIA: 103/2010

Objetivo: CONCEDER DIÁRIAS AOS SERVIDORES QUE SE DESLOCARÃO PARA O MUNICÍPIO DE GOIANÉSIA COM OBJETIVO DE FISCALIZAR A OBRA DE CONSTRUÇÃO DA PRAÇA SANTA LUZIA

Fundamento Legal: PROCESSO 2010/84079

Origem: BELEM/PA - BRASIL

Destino(s):

GOIANÉSIA/PA - Brasil<br

Servidor(es):

1033491/JORGE DOS SANTOS FILGUEIRAS (ENGENHEIRO CIVIL) / 2.5 diárias (Completa) / de 20/04/2010 a 22/04/2010

571992571/SANDRO DE SOUSA BARRADAS (MOTORISTA) / 2.5 diárias (Completa) / de 20/04/2010 a 22/04/2010<br

Ordenador: JEANNE DO SOCORRO VIDAL BICO

DIÁRIA NÚMERO DE PUBLICAÇÃO: 95026 PORTARIA: 101/2010

Objetivo: CONCEDER DIÁRIAS AOS SERVIDORES QUE SE DESLOCARÃO PARA OS MUNICÍPIO DE SALINÓPOLIS, NOVA TIMBOTEUA, SANTO ANTONIO DO TAUÁ E SÃO JOÃO DE PIRABAS PARA FISCALIZAÇÃO DE OBRAS NESSES MUNICÍPIOS

Fundamento Legal: PROCESSO 2010/84049

Origem: BELEM/PA - BRASIL

Destino(s):

NOVA TIMBOTEUA/PA - Brasil

SALINÓPOLIS/PA - Brasil

SANTO ANTONIO DO TAUÁ/PA - Brasil

SÃO JOÃO DE PIRABAS/PA - Brasil<br

Servidor(es):

80902201/ARNALDO DOPAZO ANTONIO JOSÉ (ENGENHEIRO CIVIL) / 4.5 diárias (Completa) / de 24/05/2010 a 28/05/2010

55501/HUGO DERLAYTE NUNES DE LIMA (MOTORISTA) / 4.5 diárias (Completa) / de 24/05/2010 a 28/05/2010<br

Ordenador: JEANNE DO SOCORRO VIDAL BICO

INSTRUMENTO SUBSTITUTIVO DE CONTRATO Nº PUBLICAÇÃO : 95095

NOTA DE EMPENHO DA DESPESA: 201000268

Valor: 4.518,00

Data: 19/04/2010

Vigência: 19/04/2010 a 29/04/2010

Objeto: Material de informática

Compra Direta: 0/0

Orçamento:

Programa de Trabalho	Natureza da Despesa	Fonte do Recurso	Origem do Recurso
22122012545340000	339030	0101000000	Estadual

Contratado: Belém Informática Ltda

Endereço: Av Dq de Caxias, Bairro: Marco, 175

CEP. 66087-003 - Belém/PA

Telefone: 9100000000

Ordenador: KLEBER ROBERTO MATOS DA SILVA

DIÁRIA NÚMERO DE PUBLICAÇÃO: 95091 PORTARIA: 98/2010

Objetivo: CONCEDER DIÁRIAS AOS SERVIDORES QUE SE DESLOCARÃO PARA OS MUNICÍPIO DE MARITUBA COM OBJETIVO DE REALIZAR VISITA TÉCNICA IN LOCO PARA LEVANTAMENTO DE SITUAÇÃO EXISTENTE NO GINÁSIO MUNIPIPAL DE MARITUBA

Fundamento Legal: PROCESSO 2010/79506

Origem: BELEM/PA - BRASIL

Destino(s):

MARITUBA/PA - Brasil<br

Servidor(es):

53471/DOGIVALDO ALVES DOS SANTOS (MOTORISTA) / 0.5 diárias (Completa) / de 15/04/2010 a 15/04/2010

571993351/RUBENILDO NAZARENO CARDOSO PANTOJA (ENGENHEIRO CIVIL) / 0.5 diárias (Completa) / de 15/04/2010 a 15/04/2010<br

Ordenador: JEANNE DO SOCORRO VIDAL BICO

INSTRUMENTO SUBSTITUTIVO DE CONTRATO Nº PUBLICAÇÃO : 95077

NOTA DE EMPENHO DA DESPESA: 201000267

Valor: 2.152,40

Data: 19/04/2010

Vigência: 19/04/2010 a 29/04/2010

Objeto: Compra de material de informática

Compra Direta: 0/0

Orçamento:

Programa de Trabalho	Natureza da Despesa	Fonte do Recurso	Origem do Recurso
22122012545340000	339030	0101000000	Estadual

Contratado: M.C. de L. Machado ME

Endereço: Tv Br do Triunfo, Bairro: Pedreira, 1944

CEP. 66087-270 - Belém/PA

Telefone: 9132469755

Ordenador: KLEBER ROBERTO MATOS DA SILVA

DIÁRIA NÚMERO DE PUBLICAÇÃO: 95075 PORTARIA: 95/2010

Objetivo: CONCEDER DIÁRIAS AOS SERVIDORES QUE SE DESLOCARÃO PARA OS MUNICÍPIOS DE INHANGAPI E TOME- AÇU COM OBJETIVO DE REALIZAREM VISITA NAS OBRAS DE CONSTRUÇÕES NESSES MUNICÍPIOS

Fundamento Legal: PROCESSO 84039/2010

Origem: BELEM/PA - BRASIL

Destino(s):

INHANGAPI/PA - Brasil

TOME AÇU/PA - Brasil<br

Servidor(es):

541909763/LUIS MARCELO ALAMAR DE SOUSA (ENGENHEIRO SANITARISTA) / 1.5 diárias (Completa) / de 19/04/2010 a 20/04/2010

51166941/TIAGO LEÃO (MOTORISTA) / 1.5 diárias (Completa) / de 19/04/2010 a 20/04/2010<br

Ordenador: JEANNE DO SOCORRO VIDAL BICO

DIÁRIA NÚMERO DE PUBLICAÇÃO: 95067 PORTARIA: 96/2010

Objetivo: CONCEDER DIÁRIAS AOS SERVIDORES QUE SE DESLOCARÃO PARA OS MUNICÍPIOS DE COLARES E MARAPANIM COM OBJETIVO DE REALIZAREM VISITA NAS OBRAS DE CONSTRUÇÃO NESSES MUNIPIOS

Fundamento Legal: PROCESSO 2010/84017

Origem: BELEM/PA - BRASIL

Destino(s):

COLARES/PA - Brasil

MARAPANIM/PA - Brasil<br

Servidor(es):

572011171/ANDRESON RANNYERY LIMA DE SOUZA (MOTORISTA) / 1.5 diárias (Completa) / de 28/04/2010 a 29/04/2010

541909763/LUIS MARCELO ALAMAR DE SOUSA (ENGENHEIRO SANITARISTA) / 1.5 diárias (Completa) / de 28/04/2010 a 29/04/2010<br

Ordenador: JEANNE DO SOCORRO VIDAL BICO

INSTRUMENTO SUBSTITUTIVO DE CONTRATO Nº PUBLICAÇÃO : 95065

Nota de Empenho da Despesa: 201000276

Valor: 2.032,48

Data: 20/04/2010

Vigência: 20/04/2010 a 30/04/2010

Objeto: Fornecimento de passagem aérea nacional

Dispensa: 0/0

Orçamento:

Programa de Trabalho	Natureza da Despesa	Fonte do Recurso	Origem do Recurso
04122120242500000	339033	0101000000	Estadual

Contratado: CLF Viagens e Turismo Ltda

Endereço: R Mns Miguel Inácio, Bairro: Batista Campos, 47

CEP. 66015-170 - Belém/PA

Complemento: rua dos 48, loja 02

Telefone: 9132255564

Ordenador: KLEBER ROBERTO MATOS DA SILVA

INSTRUMENTO SUBSTITUTIVO DE CONTRATO Nº PUBLICAÇÃO : 95109

Nota de Empenho da Despesa: 201000269

Valor: 320,00

Data: 19/04/2010

Vigência: 19/04/2010 a 29/04/2010

Objeto: Material de informática

Compra Direta: 0/0

Orçamento:

Programa de Trabalho	Natureza da Despesa	Fonte do Recurso	Origem do Recurso
22122012545340000	339030	0101000000	Estadual

Contratado: Ponto Com Comércio e Papelaria Ltda

Endereço: Av Tavares Bastos, Bairro: Souza, 352

CEP. 66613-140 - Belém/PA

Telefone: 9132773376

Ordenador: KLEBER ROBERTO MATOS DA SILVA

PORTARIA DE CONCESSÃO DE FERIAS

NÚMERO DE PUBLICAÇÃO: 95116 PORTARIA Nº 104 DE 20 DE ABRIL DE 2010

A DIRETORIA ADMINISTRATIVA, USANDO DAS ATRIBUIÇÕES QUE LHE FORAM DELEGADAS PELA PORTARIA Nº 06-SEOP DE 08/01/2008

RESOLVE

CONCEDER, 30 (trinta) dias de férias regulamentares ao servidor abaixo relacionado, no mês de ABRIL/2010:

Nº	MATRICULA	NOME	EXERCICIO	PERIODO DE GOZO
01	80845355/1	ANDRE DE OLIVEIRA BORDALLO	009/2010	19/04 A 18/05/10

REGISTRE-SE, PUBLIQUE-SE E CUMPRE-SE

JEANNE DO SOCORRO VIDAL BICO

Diretora Administrativa

SECRETARIA DE TRANSPORTES

INSTRUMENTO SUBSTITUTIVO DE CONTRATO Nº PUBLICAÇÃO : 94604

ORDEM DE EXECUÇÃO DE SERVIÇO: 0062010-001

Valor: 378.610,02

Data: 22/04/2010

Vigência: 22/03/2010 a 21/05/2010

Objeto: Serviços de Conservação no Ramal do 28, trecho: BR-010 / Vila Brasileira, no município de Irituia, na região de integração Rio Capim, em uma extensão de serviço de 12,00km.7º Nucleo Regional

Tomada de Preços: 22010/1

Orçamento:

Programa de Trabalho	Natureza da Despesa	Fonte do Recurso	Origem do Recurso
06125118426020000	449051	0261000000	Estadual

Contratado: rodoplan serviços deterraplenagem ltday

Endereço: Av Jáder Barbalho, Bairro: Centro, 0156

CEP. 68600-000 - Bragança/PA

Telefone: 9132977929 Fax: 9132977929

Ordenador

**INSTRUMENTO SUBSTITUTIVO DE CONTRATO
Nº PUBLICAÇÃO : 94692****ORDEM DE EXECUÇÃO DE SERVIÇO: 0092010- 001**

Valor: 903.805,40

Data: 22/04/2010

Vigência: 24/03/2010 a 23/05/2010

Objeto: Revestimento Asfáltico em capa Selante na Rodovia PA-242, trecho: Nova Timboteua / Peixe-Boi / Capanema, nos municípios de Capanema, Peixe-Boi e Nova Timboteua, na Região de integração do Rio Caetés, numa extensão de serviço de 21,00km. sob

Tomada de Preços: 462009/1

Orçamento:

Programa de Trabalho	Natureza da Despesa	Fonte do Recurso	Origem do Recurso
26782118214780000	449051	0261000000	Estadual

Contratado: maia construções ltda

Endereço: Tv Alf Costa, Bairro: Pedreira, 2859

CEP. 66083-109 - Belém/PA

Telefone: 9132467968 Fax: 9132467968

Ordenador: Valdir Ganzer

**INSTITUTO DE DESENVOLVIMENTO ECONÔMICO,
SOCIAL E AMBIENTAL DO PARÁ****DIÁRIA****NÚMERO DE PUBLICAÇÃO: 95050****PORTARIA: 057/2010**

Objetivo: PARTICIPAREM DO ENCONTRO DA REGIÃO NORTE DE CONTAS REGIONAIS.

Fundamento Legal: LEI 5810/94, ART 145/149.

Origem: BELÉM/PA - BRASIL

Destino(s):

MANAUS/AM - Brasil<br

Servidor(es):

5180171/ANA CLÁUDIA OLIVEIRA ANDRADE (COORDENADOR DE NÚCLEO) / 3.5 diárias (Completa) / de 26/04/2010 a 29/04/2010

5719005/CASSIANO FIGUEIREDO RIBEIRO (DIRETOR DE ESTUDOS E PESQUISAS SOCIOECONÔMICAS E ANÁLISE CON) / 3.5 diárias (Completa) / de 26/04/2010 a 29/04/2010<br Ordenador: FERNANDO JORGE DE AZEVEDO

**TRIBUNAL DE CONTAS
DO ESTADO DO PARÁ****RESOL. 17.841
NÚMERO DE PUBLICAÇÃO: 95122**

O Plenário do Tribunal de Contas do Estado do Pará, em sessão de 15 de abril de 2010, tomou a seguinte decisão:

RESOLUÇÃO Nº. 17.841

Processo nº. 2007/50151-0

O Plenário do Tribunal de Contas do Estado do Pará, no uso de suas atribuições legais e regimentais,

Considerando o expediente protocolizado, neste Tribunal, pelo interessado sob o nº. 2010/03313-7, constante dos autos às fls. 207, em que solicita o parcelamento em 10 parcelas do valor da multa imputada por intermédio do ACÓRDÃO Nº. 46.940, de 11.03.2010;

Considerando o parecer da Consultoria Jurídica que opina pelo deferimento do parcelamento requerido, corrigido monetariamente;

Considerando o disposto nos artigos 214, § 1º, do Regimento Interno do Tribunal de Contas do Estado do Pará, que autoriza o recolhimento parcelado de importância devida em até 24 parcelas;

Considerando a manifestação da Presidência constante da Ata nº. 4.864, desta data;

R E S O L V E, unanimemente:

AUTORIZAR o recolhimento parcelado, em 10 (dez) vezes, da importância de R\$-5.000,00 (cinco mil reais) referente à multa imputada para o senhor Manoel Henrique Gomes Costa, prefeito municipal de Juruti, CPF n.º 380.834.502-00, por intermédio do ACÓRDÃO Nº. 46.940, de 11 de março de 2010, sobre a qual deverão incidir os correspondentes acréscimos legais, conforme determinação regimental.

**AVISO DE LICITAÇÃO
NÚMERO DE PUBLICAÇÃO: 94587
MODALIDADE: PREGÃO ELETRÔNICO
NÚMERO: 5/2010**

Objeto: Contratação de Empresa especializada para aquisição de material de construção civil para reforma e ampliação de gabinete do TCE

Entrega do Edital: Os interessados podem receber o respectivo Edital e seus Anexos, com a Comissão de Licitação, gratuitamente, através de meio digital, com a apresentação da mídia. Em cópias, as expensas dos interessados, nos dias úteis, das 09:00 às 13:00 horas ou através da internet no site: <http://www.tce.pa.gov.br>

Observação: As informações sobre a presente Licitação, serão prestadas pelo Pregoeiro ou pela equipe de Apoio, até o primeiro dia útil que anteceda a data fixada para abertura da Sessão Pública do presente Pregão, no horário de 09:00 às

13:00 horas, ou através do telefone (91) 3210-0717

Responsável pelo certame: Marcelo Lobo

Local de Abertura: de Audiências Públicas do Tribunal de Contas do Estado

Data da Abertura: 06/05/2010

Hora da Abertura: 09:00

Orçamento:

Programa de Trabalho	Natureza da Despesa	Fonte do Recurso	Origem do Recurso
02122012545340000	339030	0101000000	Estadual

Ordenador: Maria de Lourdes Lima de Oliveira

**AVISO DE LICITAÇÃO
NÚMERO DE PUBLICAÇÃO: 94568
MODALIDADE: CONCORRÊNCIA NACIONAL
NÚMERO: 1/2010**

Objeto: Aquisição de um imóvel destinado a implantação do Anexo V do TCE-PA.

Entrega do Edital: Os interessados podem receber o respectivo Edital e seus Anexos, Com a Comissão de Licitação, gratuitamente, através de meio digital, com a apresentação da mídia. Em cópias, as expensas dos interessados, nos dias úteis, das 09:00 às 13:00 horas ou através da internet no site: <http://www.tce.pa.gov.br>

Observação: Informações sobre a presente Licitação, serão prestadas pelo Presidente do certame ou pela equipe de Apoio, até o primeiro dia útil que anteceda a data fixada para abertura da Sessão Pública da presente concorrência, no horário de 09:00 às 13:00 horas, ou através do telefone (91) 3210-0718.

Responsável pelo certame: José Rodolfo Leite Juca

Local de Abertura: Sala de Audiências Públicas do TCE-PA.

Data da Abertura: 24/05/2010

Hora da Abertura: 09:00

Orçamento:

Programa de Trabalho	Natureza da Despesa	Fonte do Recurso	Origem do Recurso
01032122217780000	459061	0301000000	Estadual

Ordenador: Maria de Lourdes Lima de Oliveira

**PUBLICADAS NOS DIAS 19,23,28/04/2010
NÚMERO DE PUBLICAÇÃO: 94559
CITAÇÃO - 218-A/2010**

O TRIBUNAL DE CONTAS DO ESTADO DO PARÁ, por sua Presidente abaixo assinada, cumprindo o disposto no art. 142 § 1º do Regimento, cita através do presente Edital, que será publicado no "Diário Oficial do Estado" nos dias 19, 23 e 28.04.2010, o(a) Sr(a). EDILSON OLIVEIRA PEREIRA, Prefeito à época, para que, no prazo de quinze (15) dias após a última publicação, apresente defesa nos autos do Processo nº. 2008/53245-1, que trata da Tomada de Contas instaurada na(o) PREFEITURA MUNICIPAL DE RONDON DO PARÁ, referente ao Convênio ASIPAG nº 193/2007.

Belém, 19 de abril de 2010.

MARIA DE LOURDES LIMA DE OLIVEIRA

Presidente

CITAÇÃO - 218-B/2010

O TRIBUNAL DE CONTAS DO ESTADO DO PARÁ, por sua Presidente abaixo assinada, cumprindo o disposto no art. 142 § 1º do Regimento, cita através do presente Edital, que será publicado no "Diário Oficial do Estado" nos dias 19, 23 e 28.04.2010, o(a) Sr(a). OLÁVIO SILVA ROCHA, Prefeito, para que, no prazo de quinze (15) dias após a última publicação, apresente defesa nos autos do Processo nº. 2008/53245-1, que trata da Tomada de Contas instaurada na(o) PREFEITURA MUNICIPAL DE RONDON DO PARÁ, referente ao Convênio ASIPAG nº 193/2007.

Belém, 19 de abril de 2010.

MARIA DE LOURDES LIMA DE OLIVEIRA

Presidente

CITAÇÃO - 219/2010

O TRIBUNAL DE CONTAS DO ESTADO DO PARÁ, por sua Presidente abaixo assinada, cumprindo o disposto no art. 142 § 1º do Regimento, cita através do presente Edital, que será publicado no "Diário Oficial do Estado" nos dias 19, 23 e 28.04.2010, o(a) Sr(a). MARIA GORETE DANTAS XAVIER, Prefeita, para que, no prazo de quinze (15) dias após a última publicação, apresente defesa nos autos do Processo nº. 2006/51732-2, que trata da Tomada de Contas instaurada na(o) PREFEITURA MUNICIPAL DE DE AVEIRO, referente ao Convênio SEDUC nº 228/2005 e termo aditivo.

Belém, 19 de abril de 2010.

MARIA DE LOURDES LIMA DE OLIVEIRA

Presidente

CITAÇÃO - 221/2010

O TRIBUNAL DE CONTAS DO ESTADO DO PARÁ, por sua Presidente abaixo assinada, cumprindo o disposto no art. 142 § 1º do Regimento, cita através do presente Edital, que será publicado no "Diário Oficial do Estado" nos dias 19, 23 e 28.04.2010, o(a) Sr(a). FERNANDO ANTÔNIO LOBATO TAVARES, Prefeito à época, para que, no prazo de quinze (15) dias após a última publicação, apresente defesa nos autos do Processo nº. 2006/50689-1, que trata da Tomada de Contas instaurada na(o) PREFEITURA MUNICIPAL DE SANTA CRUZ DO ARARI, referente ao Convênio SEPOF nº326/2004 e termos aditivos .

Belém, 19 de abril de 2010.

MARIA DE LOURDES LIMA DE OLIVEIRA

Presidente

CITAÇÃO - 222/2010

O TRIBUNAL DE CONTAS DO ESTADO DO PARÁ, por sua Presidente abaixo assinada, cumprindo o disposto no art. 142 § 1º do Regimento, cita através do presente Edital, que será publicado no "Diário Oficial do Estado" nos dias 19, 23 e 28.04.2010, o(a) Sr(a). JORGE LUIZ DOS SANTOS BRAGA, Prefeito à época, para que, no prazo de quinze (15) dias após a última publicação, apresente defesa nos autos do Processo nº. 2007/51551-5, que trata da Prestação de Contas da(o) PREFEITURA MUNICIPAL DE MONTE ALEGRE, referente ao

Convênio SEPOF nº253/2006 .

Belém, 19 de abril de 2010.

MARIA DE LOURDES LIMA DE OLIVEIRA

Presidente

CITAÇÃO - 223/2010

O TRIBUNAL DE CONTAS DO ESTADO DO PARÁ, por sua Presidente abaixo assinada, cumprindo o disposto no art. 142 § 1º do Regimento, cita através do presente Edital, que será publicado no "Diário Oficial do Estado" nos dias 19, 23 e 28.04.2010, o(a) Sr(a). LUIZ GUILHERME ALVES DIAS, Prefeito à época, para que, no prazo de quinze (15) dias após a última publicação, apresente defesa nos autos do Processo nº. 2007/50974-9, que trata da Prestação de Contas da(o) PREFEITURA MUNICIPAL DE QUATIPURU, referente ao Convênio SESP Nº64/2006.

Belém, 19 de abril de 2010.

MARIA DE LOURDES LIMA DE OLIVEIRA

Presidente

CITAÇÃO - 225/2010

O TRIBUNAL DE CONTAS DO ESTADO DO PARÁ, por sua Presidente abaixo assinada, cumprindo o disposto no art. 142 § 1º do Regimento, cita através do presente Edital, que será publicado no "Diário Oficial do Estado" nos dias 19, 23 e 28.04.2010, o(a) Sr(a). LINDINALVA ATAÍDE TEIXEIRA, Coordenadora, para que, no prazo de quinze (15) dias após a última publicação, apresente defesa nos autos do Processo nº. 2007/52291-8, que trata da Tomada de Contas instaurada na(o) CONSELHO ESCOLAR DA ESCOLA ESTADUAL DE ENSINO FUNDAMENTAL "PROFESSOR JOSÉ ASSIS RIBEIRO", referente ao Convênio SEDUC nº487/2006.

Belém, 19 de abril de 2010.

MARIA DE LOURDES LIMA DE OLIVEIRA

Presidente

CITAÇÃO - 226/2010

O TRIBUNAL DE CONTAS DO ESTADO DO PARÁ, por sua Presidente abaixo assinada, cumprindo o disposto no art. 142 § 1º do Regimento, cita através do presente Edital, que será publicado no "Diário Oficial do Estado" nos dias 19, 23 e 28.04.2010, o(a) Sr(a). AMÓS BEZERRA DA SILVA, Prefeito, para que, no prazo de quinze (15) dias após a última publicação, apresente defesa nos autos do Processo nº. 2007/50743-7, que trata da Prestação de Contas da(o) PREFEITURA MUNICIPAL DE AUGUSTO CORRÊA, referente ao Convênio SEPOF nº242/2005.

Belém, 19 de abril de 2010.

MARIA DE LOURDES LIMA DE OLIVEIRA

Presidente

CITAÇÃO - 227/2010

O TRIBUNAL DE CONTAS DO ESTADO DO PARÁ, por sua Presidente abaixo assinada, cumprindo o disposto no art. 142 § 1º do Regimento, cita através do presente Edital, que será publicado no "Diário Oficial do Estado" nos dias 19, 23 e 28.04.2010, o(a) Sr(a). ALCIDES ABREU BARRA, Prefeito à época, para que, no prazo de quinze (15) dias após a última publicação, apresente defesa nos autos do Processo nº. 2007/52993-9, que trata da Prestação de Contas da(o) PREFEITURA MUNICIPAL DE LIMOEIRO DO AJURU , referente ao Convênio SESP Nº337/2006.

Belém, 19 de abril de 2010.

MARIA DE LOURDES LIMA DE OLIVEIRA

Presidente

CITAÇÃO - 228/2010

O TRIBUNAL DE CONTAS DO ESTADO DO PARÁ, por sua Presidente abaixo assinada, cumprindo o disposto no art. 142 § 1º do Regimento, cita através do presente Edital, que será publicado no "Diário Oficial do Estado" nos dias 19, 23 e 28.04.2010, o(a) Sr(a). JOSÉ ALEXANDRE BUCHACRA ARAUJO, Prefeito à época, para que, no prazo de quinze (15) dias após a última publicação, apresente defesa nos autos do Processo nº. 2007/52570-1, que trata da Prestação de Contas da(o) PREFEITURA MUNICIPAL DE CAPANEMA, referente ao Convênio SEPOF nº282/2006.

Belém, 19 de abril de 2010.

MARIA DE LOURDES LIMA DE OLIVEIRA

Presidente

CITAÇÃO - 229/2010

O TRIBUNAL DE CONTAS DO ESTADO DO PARÁ, por sua Presidente abaixo assinada, cumprindo o disposto no art. 142 § 1º do Regimento, cita através do presente Edital, que será publicado no "Diário Oficial do Estado" nos dias 19, 23 e 28.04.2010, o(a) Sr(a). CLETO JOSÉ ALVES DA SILVA, Prefeito, para que, no prazo de quinze (15) dias após a última publicação, apresente defesa nos autos do Processo nº. 2008/51314-0, que trata da Prestação de Contas da(o) PREFEITURA MUNICIPAL DE SENADOR JOSÉ PORFÍRIO, referente ao Convênio SEPOF nº032/2008.

Belém, 19 de abril de 2010.

MARIA DE LOURDES LIMA DE OLIVEIRA

Presidente

CITAÇÃO - 230/2010

O TRIBUNAL DE CONTAS DO ESTADO DO PARÁ, por sua Presidente abaixo assinada, cumprindo o disposto no art. 142 § 1º do Regimento, cita através do presente Edital, que será publicado no "Diário Oficial do Estado" nos dias 19, 23 e 28.04.2010, o(a) Sr(a). CLETO JOSÉ ALVES DA SILVA, Prefeito, para que, no prazo de quinze (15) dias após a última publicação, apresente defesa nos autos do Processo nº. 2007/50989-5, que trata da Prestação de Contas da(o) PREFEITURA MUNICIPAL DE SENADOR JOSÉ PORFÍRIO, referente ao Convênio SEPOF nº094/2006.

Belém, 19 de abril de 2010.

MARIA DE LOURDES LIMA DE OLIVEIRA

Presidente

CITAÇÃO - 231-A/2010

O TRIBUNAL DE CONTAS DO ESTADO DO PARÁ, por sua Presidente abaixo assinada, cumprindo o disposto no art. 142 § 1º do Regimento, cita através do presente Edital, que será publicado no "Diário Oficial do Estado" nos dias 19, 23 e 28.04.2010, o(a) Sr(a). FREI ANTÔNIO RABANAL BUENO, Diretor, para que, no prazo de quinze (15) dias após a última publicação, apresente defesa nos autos do Processo nº. 2007/50843-0, que trata da Prestação de Contas da(o) ASSOCIAÇÃO BENEFICENTE E EDUCACIONAL AGOSTINIANA RECOLETA, referente ao Convênio SESP A nº285/2006.

Belém, 19 de abril de 2010.
MARIA DE LOURDES LIMA DE OLIVEIRA
Presidente

CITAÇÃO - 231-B/2010

O TRIBUNAL DE CONTAS DO ESTADO DO PARÁ, por sua Presidente abaixo assinada, cumprindo o disposto no art. 142 § 1º do Regimento, cita através do presente Edital, que será publicado no "Diário Oficial do Estado" nos dias 19, 23 e 28.04.2010, o(a) Sr(a). HALMÉLIO ALVES SOBRAL NETO, Secretário à época da SESP A, para que, no prazo de quinze (15) dias após a última publicação, apresente defesa nos autos do Processo nº. 2007/50843-0, que trata da Prestação de Contas da(o) ASSOCIAÇÃO BENEFICENTE E EDUCACIONAL AGOSTINIANA RECOLETA, referente ao Convênio SESP A nº285/2006.

Belém, 19 de abril de 2010.
MARIA DE LOURDES LIMA DE OLIVEIRA
Presidente

CITAÇÃO - 232/2010

O TRIBUNAL DE CONTAS DO ESTADO DO PARÁ, por sua Presidente abaixo assinada, cumprindo o disposto no art. 142 § 1º do Regimento, cita através do presente Edital, que será publicado no "Diário Oficial do Estado" nos dias 19, 23 e 28.04.2010, o(a) Sr(a). MARILIA BRASIL XAVIER, Reitora da UEPA, para que, no prazo de quinze (15) dias após a última publicação, apresente defesa nos autos do Processo nº. 2010/50073-1, que trata da Prestação de Contas da(o) UNIVERSIDADE DO ESTADO DO PARÁ, referente ao Convênio FAPESPA nº045/2008.

Belém, 19 de abril de 2010.
MARIA DE LOURDES LIMA DE OLIVEIRA
Presidente

CITAÇÃO - 233/2010

O TRIBUNAL DE CONTAS DO ESTADO DO PARÁ, por sua Presidente abaixo assinada, cumprindo o disposto no art. 142 § 1º do Regimento, cita através do presente Edital, que será publicado no "Diário Oficial do Estado" nos dias 19, 23 e 28.04.2010, o(a) Sr(a). CARMEN SILVIA SILVA MARTINS, Coordenadora, para que, no prazo de quinze (15) dias após a última publicação, apresente defesa nos autos do Processo nº. 2007/50262-6, que trata da Prestação de Contas da(o) CONSELHO ESCOLAR DA ESCOLA ESTADUAL DE ENSINO FUNDAMENTAL "DONATILIA SANTANA LOPES", referente ao Convênio SEDUC nº570/2006 e termo aditivo.

Belém, 19 de abril de 2010.
MARIA DE LOURDES LIMA DE OLIVEIRA
Presidente

CITAÇÃO - 235/2010

O TRIBUNAL DE CONTAS DO ESTADO DO PARÁ, por sua Presidente abaixo assinada, cumprindo o disposto no art. 142 § 1º do Regimento, cita através do presente Edital, que será publicado no "Diário Oficial do Estado" nos dias 19, 23 e 28.04.2010, o(a) Sr(a). VALCINEY FERREIRA GOMES, Prefeito à época, para que, no prazo de quinze (15) dias após a última publicação, apresente defesa nos autos do Processo nº. 2007/51324-7, que trata da Prestação de Contas da(o) PREFEITURA MUNICIPAL DE PALESTINA DO PARÁ, referente ao Convênio SEPOF nº044/2006.

Belém, 19 de abril de 2010.
MARIA DE LOURDES LIMA DE OLIVEIRA
Presidente

CITAÇÃO - 236/2010

O TRIBUNAL DE CONTAS DO ESTADO DO PARÁ, por sua Presidente abaixo assinada, cumprindo o disposto no art. 142 § 1º do Regimento, cita através do presente Edital, que será publicado no "Diário Oficial do Estado" nos dias 19, 23 e 28.04.2010, o(a) Sr(a). CARLOS AUGUSTO NUNES GOUVÊA, Prefeito à época, para que, no prazo de quinze (15) dias após a última publicação, apresente defesa nos autos do Processo nº. 2009/51413-8, que trata da Prestação de Contas da(o) PREFEITURA MUNICIPAL DE SOURE, referente ao Convênio SESP A nº185/2006 e termo aditivo.

Belém, 19 de abril de 2010.
MARIA DE LOURDES LIMA DE OLIVEIRA
Presidente

CITAÇÃO - 237-A/2010

O TRIBUNAL DE CONTAS DO ESTADO DO PARÁ, por sua Presidente abaixo assinada, cumprindo o disposto no art. 142 § 1º do Regimento, cita através do presente Edital, que será publicado no "Diário Oficial do Estado" nos dias 19, 23 e 28.04.2010, o(a) Sr(a). JOSÉ DAVI PASSOS, Prefeito, para que, no prazo de quinze (15) dias após a última publicação, apresente defesa nos autos do Processo nº. 2009/51361-2, que trata da Prestação de Contas da(o) PREFEITURA MUNICIPAL DE XINGUARA, referente ao Convênio COSANPA s/nº 2006.

Belém, 19 de abril de 2010.
MARIA DE LOURDES LIMA DE OLIVEIRA
Presidente

CITAÇÃO - 238/2010

O TRIBUNAL DE CONTAS DO ESTADO DO PARÁ, por sua Presidente abaixo assinada, cumprindo o disposto no art. 142 § 1º do Regimento, cita através do presente Edital, que

será publicado no "Diário Oficial do Estado" nos dias 19, 23 e 28.04.2010, o(a) Sr(a). WILDE LEITE COLARES, Prefeito à época, para que, no prazo de quinze (15) dias após a última publicação, apresente defesa nos autos do Processo nº. 2007/51349-5, que trata da Prestação de Contas da(o) PREFEITURA MUNICIPAL DE MOCAJUBA, referente ao Convênio SEPOF nº317/2006.

Belém, 19 de abril de 2010.
MARIA DE LOURDES LIMA DE OLIVEIRA
Presidente

CITAÇÃO - 239/2010

O TRIBUNAL DE CONTAS DO ESTADO DO PARÁ, por sua Presidente abaixo assinada, cumprindo o disposto no art. 142 § 1º do Regimento, cita através do presente Edital, que será publicado no "Diário Oficial do Estado" nos dias 19, 23 e 28.04.2010, o(a) Sr(a). LAERCIO RODRIGUES PEREIRA, Prefeito, para que, no prazo de quinze (15) dias após a última publicação, apresente defesa nos autos do Processo nº. 2007/51425-0, que trata da Prestação de Contas da(o) PREFEITURA MUNICIPAL DE SÃO SEBASTIÃO DA BOA VISTA, referente ao Convênio SEPOF nº356/2006.

Belém, 19 de abril de 2010.
MARIA DE LOURDES LIMA DE OLIVEIRA
Presidente

CITAÇÃO - 240/2010

O TRIBUNAL DE CONTAS DO ESTADO DO PARÁ, por sua Presidente abaixo assinada, cumprindo o disposto no art. 142 § 1º do Regimento, cita através do presente Edital, que será publicado no "Diário Oficial do Estado" nos dias 19, 23 e 28.04.2010, o(a) Sr(a). VALMIR CARLOS BISPO SANTOS, Superintendente, para que, no prazo de quinze (15) dias após a última publicação, apresente defesa nos autos do Processo nº. 2008/51311-8, que trata da Prestação de Contas da(o) FUNDAÇÃO CURRO VELHO, referente ao Exercício financeiro de 2007.

Belém, 19 de abril de 2010.
MARIA DE LOURDES LIMA DE OLIVEIRA
Presidente

CITAÇÃO - 242-A/2010

O TRIBUNAL DE CONTAS DO ESTADO DO PARÁ, por sua Presidente abaixo assinada, cumprindo o disposto no art. 142 § 1º do Regimento, cita através do presente Edital, que será publicado no "Diário Oficial do Estado" nos dias 19, 23 e 28.04.2010, o(a) Sr(a). ANTÔNIO DIAS DOS SANTOS JÚNIOR, Responsável, para que, no prazo de quinze (15) dias após a última publicação, apresente defesa nos autos do Processo nº. 2009/51610-0, que trata da Inspeção Extraordinária da(o) DETERMINADA PELA RESOLUÇÃO 17.669.

Belém, 19 de abril de 2010.
MARIA DE LOURDES LIMA DE OLIVEIRA
Presidente

CITAÇÃO - 242-B/2010

O TRIBUNAL DE CONTAS DO ESTADO DO PARÁ, por sua Presidente abaixo assinada, cumprindo o disposto no art. 142 § 1º do Regimento, cita através do presente Edital, que será publicado no "Diário Oficial do Estado" nos dias 19, 23 e 28.04.2010, o(a) Sr(a). ALBA LÚCIA FEIO PEREIRA LEÃO, Gerente Técnica de Esporte e Lazer, para que, no prazo de quinze (15) dias após a última publicação, apresente defesa nos autos do Processo nº. 2009/51610-0, que trata da Inspeção Extraordinária da(o) DETERMINADA PELA RESOLUÇÃO 17.669.

Belém, 19 de abril de 2010.
MARIA DE LOURDES LIMA DE OLIVEIRA
Presidente

CITAÇÃO - 243/2010

O TRIBUNAL DE CONTAS DO ESTADO DO PARÁ, por sua Presidente abaixo assinada, cumprindo o disposto no art. 142 § 1º do Regimento, cita através do presente Edital, que será publicado no "Diário Oficial do Estado" nos dias 19, 23 e 28.04.2010, o(a) Sr(a). JORDECY CHAVES SANTA BRÍGIDA, Presidente à época, para que, no prazo de quinze (15) dias após a última publicação, apresente defesa nos autos do Processo nº. 2007/50347-0, que trata da Tomada de Contas instaurada na(o) ASSOCIAÇÃO PARAENSE DE PORTADORES DE DEFICIÊNCIA, referente ao Convênio ASIPAG nº032/2006.

Belém, 19 de abril de 2010.
MARIA DE LOURDES LIMA DE OLIVEIRA
Presidente

CITAÇÃO - 245 /2010

O TRIBUNAL DE CONTAS DO ESTADO DO PARÁ, por sua Presidente abaixo assinada, cumprindo o disposto no art. 142 § 1º do Regimento, cita através do presente Edital, que será publicado no "Diário Oficial do Estado" nos dias 19, 23 e 28.04.2010, o(a) Sr(a). HATAYNARA MARIALVA DE ALMEIDA, Procuradora, para que, no prazo de quinze (15) dias após a última publicação, apresente defesa nos autos do Processo nº. 2009/52047-0, que trata da Tomada de Contas instaurada na(o) COLÔNIA DE PESCADORES Z-56 DE ITAITUBA, referente ao Convênio ASIPAG nº071/2008.

Belém, 19 de abril de 2010.
MARIA DE LOURDES LIMA DE OLIVEIRA
Presidente

CITAÇÃO - 246/2010

O TRIBUNAL DE CONTAS DO ESTADO DO PARÁ, por sua Presidente abaixo assinada, cumprindo o disposto no art. 142 § 1º do Regimento, cita através do presente Edital, que será publicado no "Diário Oficial do Estado" nos dias 19, 23 e 28.04.2010, o(a) Sr(a). MARIA DE FÁTIMA MOTTA SALLES, Diretora à época, para que, no prazo de quinze (15) dias após a última publicação, apresente defesa nos autos do Processo nº. 2006/50336-1, que trata da Prestação de Contas da(o) 3º CENTRO REGIONAL DE PROTEÇÃO SOCIAL DE CASTANHAL,

referente ao Exercício financeiro de 2005.
Belém, 19 de abril de 2010.
MARIA DE LOURDES LIMA DE OLIVEIRA
Presidente

CITAÇÃO - 247/2010

O TRIBUNAL DE CONTAS DO ESTADO DO PARÁ, por sua Presidente abaixo assinada, cumprindo o disposto no art. 142 § 1º do Regimento, cita através do presente Edital, que será publicado no "Diário Oficial do Estado" nos dias 19, 23 e 28.04.2010, o(a) Sr(a). ROSEMARY NEVES TEIXEIRA, Superintendente à época, para que, no prazo de quinze (15) dias após a última publicação, apresente defesa nos autos do Processo nº. 2007/51289-0, que trata da Prestação de Contas da(o) DEPARTAMENTO DE TRÂNSITO DO ESTADO DO PARÁ, referente ao Exercício financeiro de 2006.

Belém, 19 de abril de 2010.
MARIA DE LOURDES LIMA DE OLIVEIRA
Presidente

CITAÇÃO - 248-A/2010

O TRIBUNAL DE CONTAS DO ESTADO DO PARÁ, por sua Presidente abaixo assinada, cumprindo o disposto no art. 142 § 1º do Regimento, cita através do presente Edital, que será publicado no "Diário Oficial do Estado" nos dias 19, 23 e 28.04.2010, o(a) Sr(a). MARIA ANTÔNIA LIMA DE SOUZA, Contadora, para que, no prazo de quinze (15) dias após a última publicação, apresente defesa nos autos do Processo nº. 2008/51000-7, que trata da Tomada de Contas instaurada na(o) PREFEITURA MUNICIPAL DE CASTANHAL, referente ao Convênio SEEL nº084/2007 e termo aditivo.

Belém, 19 de abril de 2010.
MARIA DE LOURDES LIMA DE OLIVEIRA
Presidente

CITAÇÃO - 248-B/2010

O TRIBUNAL DE CONTAS DO ESTADO DO PARÁ, por sua Presidente abaixo assinada, cumprindo o disposto no art. 142 § 1º do Regimento, cita através do presente Edital, que será publicado no "Diário Oficial do Estado" nos dias 19, 23 e 28.04.2010, o(a) Sr(a). JAIME COSTA, Responsável, para que, no prazo de quinze (15) dias após a última publicação, apresente defesa nos autos do Processo nº. 2008/51000-7, que trata da Tomada de Contas instaurada na(o) PREFEITURA MUNICIPAL DE CASTANHAL, referente ao Convênio SEEL nº084/2007 e termo aditivo.

Belém, 19 de abril de 2010.
MARIA DE LOURDES LIMA DE OLIVEIRA
Presidente

CITAÇÃO - 248-D/2010

O TRIBUNAL DE CONTAS DO ESTADO DO PARÁ, por sua Presidente abaixo assinada, cumprindo o disposto no art. 142 § 1º do Regimento, cita através do presente Edital, que será publicado no "Diário Oficial do Estado" nos dias 19, 23 e 28.04.2010, o(a) Sr(a). LUIZ HAROLDO DE MELO E SILVA, Diretor da DACTEL/SEEL, para que, no prazo de quinze (15) dias após a última publicação, apresente defesa nos autos do Processo nº. 2008/51000-7, que trata da Tomada de Contas instaurada na(o) PREFEITURA MUNICIPAL DE CASTANHAL, referente ao Convênio SEEL nº084/2007 e termo aditivo.

Belém, 19 de abril de 2010.
MARIA DE LOURDES LIMA DE OLIVEIRA
Presidente

CITAÇÃO - 249/2010

O TRIBUNAL DE CONTAS DO ESTADO DO PARÁ, por sua Presidente abaixo assinada, cumprindo o disposto no art. 142 § 1º do Regimento, cita através do presente Edital, que será publicado no "Diário Oficial do Estado" nos dias 19, 23 e 28.04.2010, o(a) Sr(a). ALAN DE SOUZA AZEVEDO, Prefeito à época, para que, no prazo de quinze (15) dias após a última publicação, apresente defesa nos autos do Processo nº. 2007/51553-7, que trata da Prestação de Contas da(o) PREFEITURA MUNICIPAL DE TUCUMÁ, referente ao Convênio SEPOF nº333/2006.

Belém, 19 de abril de 2010.
MARIA DE LOURDES LIMA DE OLIVEIRA
Presidente

CITAÇÃO - 251/2010

O TRIBUNAL DE CONTAS DO ESTADO DO PARÁ, por sua Presidente abaixo assinada, cumprindo o disposto no art. 142 § 1º do Regimento, cita através do presente Edital, que será publicado no "Diário Oficial do Estado" nos dias 19, 23 e 28.04.2010, o(a) Sr(a). DENIMAR RODRIGUES, Prefeito à época, para que, no prazo de quinze (15) dias após a última publicação, apresente defesa nos autos do Processo nº. 2007/50263-7, que trata da Prestação de Contas da(o) PREFEITURA MUNICIPAL DE SÃO FÉLIX DO XINGU, referente ao Convênio SEEL nº040/2006 e termos aditivos.

Belém, 19 de abril de 2010.
MARIA DE LOURDES LIMA DE OLIVEIRA
Presidente

CITAÇÃO - 252-B/2010

O TRIBUNAL DE CONTAS DO ESTADO DO PARÁ, por sua Presidente abaixo assinada, cumprindo o disposto no art. 142 § 1º do Regimento, cita através do presente Edital, que será publicado no "Diário Oficial do Estado" nos dias 19, 23 e 28.04.2010, o(a) Sr(a). HALMÉLIO ALVES SOBRAL NETO, Secretário à época da SESP A, para que, no prazo de quinze (15) dias após a última publicação, apresente defesa nos autos do Processo nº. 2007/51230-2, que trata da Prestação de Contas da(o) ASSOCIAÇÃO AMAZÔNICA EVANGÉLICA, referente ao Convênio SESP A nº211/2005.

Belém, 19 de abril de 2010.
MARIA DE LOURDES LIMA DE OLIVEIRA
Presidente

CITAÇÃO - 253/2010

O TRIBUNAL DE CONTAS DO ESTADO DO PARÁ, por sua Presidente abaixo assinada, cumprindo o disposto no art. 142 § 1º do Regimento, cita através do presente Edital, que será publicado no "Diário Oficial do Estado" nos dias 19, 23 e 28.04.2010, o(a) Sr(a). JOSÉ ALEXANDRE BUCHACRA ARAÚJO, Prefeito à época, para que, no prazo de quinze (15) dias após a última publicação, apresente defesa nos autos do Processo nº. 2007/53640-2, que trata da Tomada de Contas instaurada na(o) PREFEITURA MUNICIPAL DE CAPANEMA, referente ao Convênio SESP Nº171/2006.

Belém, 19 de abril de 2010.
MARIA DE LOURDES LIMA DE OLIVEIRA
Presidente

CITAÇÃO - 254/2010

O TRIBUNAL DE CONTAS DO ESTADO DO PARÁ, por sua Presidente abaixo assinada, cumprindo o disposto no art. 142 § 1º do Regimento, cita através do presente Edital, que será publicado no "Diário Oficial do Estado" nos dias 19, 23 e 28.04.2010, o(a) Sr(a). EDILSON CARDOSO DE LIMA, Prefeito à época, para que, no prazo de quinze (15) dias após a última publicação, apresente defesa nos autos do Processo nº. 2007/51542-4, que trata da Prestação de Contas da(o) PREFEITURA MUNICIPAL DE PORTO MOZ, referente ao Convênio FCPTN nº120/2006.

Belém, 19 de abril de 2010.
MARIA DE LOURDES LIMA DE OLIVEIRA
Presidente

CITAÇÃO - 256/2010

O TRIBUNAL DE CONTAS DO ESTADO DO PARÁ, por sua Presidente abaixo assinada, cumprindo o disposto no art. 142 § 1º do Regimento, cita através do presente Edital, que será publicado no "Diário Oficial do Estado" nos dias 19, 23 e 28.04.2010, o(a) Sr(a). LAERCIO RODRIGUES PEREIRA, Prefeito, para que, no prazo de quinze (15) dias após a última publicação, apresente defesa nos autos do Processo nº. 2009/51532-3, que trata da Prestação de Contas da(o) PREFEITURA MUNICIPAL DE SÃO SEBASTIÃO DA BOA VISTA, referente ao Convênio BANPARÁ nº027/2007.

Belém, 19 de abril de 2010.
MARIA DE LOURDES LIMA DE OLIVEIRA
Presidente

CITAÇÃO - 257/2010

O TRIBUNAL DE CONTAS DO ESTADO DO PARÁ, por sua Presidente abaixo assinada, cumprindo o disposto no art. 142 § 1º do Regimento, cita através do presente Edital, que será publicado no "Diário Oficial do Estado" nos dias 19, 23 e 28.04.2010, o(a) Sr(a). JOSÉ PEREIRA COSTA, Presidente, para que, no prazo de quinze (15) dias após a última publicação, apresente defesa nos autos do Processo nº. 2009/53611-9, que trata da Tomada de Contas instaurada na(o) ASSOCIAÇÃO URUMAJOENSE, referente ao Convênio ASIPAG nº0186/2008.

Belém, 19 de abril de 2010.
MARIA DE LOURDES LIMA DE OLIVEIRA
Presidente

CITAÇÃO - 258-A/2010

O TRIBUNAL DE CONTAS DO ESTADO DO PARÁ, por sua Presidente abaixo assinada, cumprindo o disposto no art. 142 § 1º do Regimento, cita através do presente Edital, que será publicado no "Diário Oficial do Estado" nos dias 19, 23 e 28.04.2010, o(a) Sr(a). JOSÉ ISMAEL LIMA ROCHA, Prefeito à época, para que, no prazo de quinze (15) dias após a última publicação, apresente defesa nos autos do Processo nº. 2009/51977-6, que trata da Tomada de Contas instaurada na(o) PREFEITURA MUNICIPAL DE SANTA BÁRBARA DO PARÁ, referente ao Convênio FCPTN nº048/2008.

Belém, 19 de abril de 2010.
MARIA DE LOURDES LIMA DE OLIVEIRA
Presidente

CITAÇÃO - 258-B/2010

O TRIBUNAL DE CONTAS DO ESTADO DO PARÁ, por sua Presidente abaixo assinada, cumprindo o disposto no art. 142 § 1º do Regimento, cita através do presente Edital, que será publicado no "Diário Oficial do Estado" nos dias 19, 23 e 28.04.2010, o(a) Sr(a). CIRO SOUZA GÓES, Prefeito, para que, no prazo de quinze (15) dias após a última publicação, apresente defesa nos autos do Processo nº. 2009/51977-6, que trata da Tomada de Contas instaurada na(o) PREFEITURA MUNICIPAL DE SANTA BÁRBARA DO PARÁ, referente ao Convênio FCPTN nº048/2008.

Belém, 19 de abril de 2010.
MARIA DE LOURDES LIMA DE OLIVEIRA
Presidente

CITAÇÃO - 259/2010

O TRIBUNAL DE CONTAS DO ESTADO DO PARÁ, por sua Presidente abaixo assinada, cumprindo o disposto no art. 142 § 1º do Regimento, cita através do presente Edital, que será publicado no "Diário Oficial do Estado" nos dias 19, 23 e 28.04.2010, o(a) Sr(a). WALDETH GOMES DA COSTA, Prefeito, para que, no prazo de quinze (15) dias após a última publicação, apresente defesa nos autos do Processo nº. 2007/54452-4, que trata da Prestação de Contas da(o) PREFEITURA MUNICIPAL DE TRACUATEUA, referente ao Convênio FCPTN nº058/2007.

Belém, 19 de abril de 2010.
MARIA DE LOURDES LIMA DE OLIVEIRA
Presidente

CITAÇÃO - 260/2010

O TRIBUNAL DE CONTAS DO ESTADO DO PARÁ, por sua Presidente abaixo assinada, cumprindo o disposto no art. 142 § 1º do Regimento, cita através do presente Edital, que será publicado no "Diário Oficial do Estado" nos dias 19, 23 e 28.04.2010, o(a) Sr(a). MARIA DOMINGAS FERMINO

SEQUEIRA, Presidente, para que, no prazo de quinze (15) dias após a última publicação, apresente defesa nos autos do Processo nº. 2009/53531-0, que trata da Tomada de Contas instaurada na(o) GRÊMIO ATLETICO MARAJOARA, referente ao Convênio ASIPAG nº247/2008.

Belém, 19 de abril de 2010.
MARIA DE LOURDES LIMA DE OLIVEIRA
Presidente

CITAÇÃO - 261/2010

O TRIBUNAL DE CONTAS DO ESTADO DO PARÁ, por sua Presidente abaixo assinada, cumprindo o disposto no art. 142 § 1º do Regimento, cita através do presente Edital, que será publicado no "Diário Oficial do Estado" nos dias 19, 23 e 28.04.2010, o(a) Sr(a). PAULO GERSON NOVAES DE ALMEIDA, Comandante Geral, para que, no prazo de quinze (15) dias após a última publicação, apresente defesa nos autos do Processo nº. 2008/50847-9, que trata da Prestação de Contas da(o) CORPO DE BOMBEIROS MILITAR - ENCARGOS GERAIS, referente ao Exercício Financeiro de 2007.

Belém, 19 de abril de 2010.
MARIA DE LOURDES LIMA DE OLIVEIRA
Presidente

CITAÇÃO - 262/2010

O TRIBUNAL DE CONTAS DO ESTADO DO PARÁ, por sua Presidente abaixo assinada, cumprindo o disposto no art. 142 § 1º do Regimento, cita através do presente Edital, que será publicado no "Diário Oficial do Estado" nos dias 19, 23 e 28.04.2010, o(a) Sr(a). APOLINÁRIO JOÃO PANTOJA DE JESUS, Presidente, para que, no prazo de quinze (15) dias após a última publicação, apresente defesa nos autos do Processo nº. 2007/50538-4, que trata da Prestação de Contas da(o) ASSOCIAÇÃO CULTURAL E RECREATIVA DA SERRA ORIENTAL, referente ao Convênio FCPTN nº088/2006 e termo aditivo.

Belém, 19 de abril de 2010.
MARIA DE LOURDES LIMA DE OLIVEIRA
Presidente

CITAÇÃO - 263-A/2010

O TRIBUNAL DE CONTAS DO ESTADO DO PARÁ, por sua Presidente abaixo assinada, cumprindo o disposto no art. 142 § 1º do Regimento, cita através do presente Edital, que será publicado no "Diário Oficial do Estado" nos dias 19, 23 e 28.04.2010, o(a) Sr(a). LUIZ ABÍLIO DA SILVA OLIVEIRA, Presidente, para que, no prazo de quinze (15) dias após a última publicação, apresente defesa nos autos do Processo nº. 2007/50115-7, que trata da Prestação de Contas da(o) SOCIEDADE MÉDICO - CIRÚRGICA DO ESTADO DO PARÁ, referente ao Convênio SESP nº051/2006.

Belém, 19 de abril de 2010.
MARIA DE LOURDES LIMA DE OLIVEIRA
Presidente

CITAÇÃO - 263-B/2010

O TRIBUNAL DE CONTAS DO ESTADO DO PARÁ, por sua Presidente abaixo assinada, cumprindo o disposto no art. 142 § 1º do Regimento, cita através do presente Edital, que será publicado no "Diário Oficial do Estado" nos dias 19, 23 e 28.04.2010, o(a) Sr(a). HALMÉLIO ALVES SOBRAL NETO, Secretário à época da SESP, para que, no prazo de quinze (15) dias após a última publicação, apresente defesa nos autos do Processo nº. 2007/50115-7, que trata da Prestação de Contas da(o) SOCIEDADE MÉDICO - CIRÚRGICA DO ESTADO DO PARÁ, referente ao Convênio SESP nº051/2006.

Belém, 19 de abril de 2010.
MARIA DE LOURDES LIMA DE OLIVEIRA
Presidente

CITAÇÃO - 264/2010

O TRIBUNAL DE CONTAS DO ESTADO DO PARÁ, por sua Presidente abaixo assinada, cumprindo o disposto no art. 142 § 1º do Regimento, cita através do presente Edital, que será publicado no "Diário Oficial do Estado" nos dias 19, 23 e 28.04.2010, o(a) Sr(a). VALCINEY FERREIRA GOMES, Prefeito à época, para que, no prazo de quinze (15) dias após a última publicação, apresente defesa nos autos do Processo nº. 2007/51325-8, que trata da Prestação de Contas da(o) PREFEITURA MUNICIPAL DE PALESTINA DO PARÁ, referente ao Convênio SEPOF nº074/2006.

Belém, 19 de abril de 2010.
MARIA DE LOURDES LIMA DE OLIVEIRA
Presidente

CITAÇÃO - 266/2010

O TRIBUNAL DE CONTAS DO ESTADO DO PARÁ, por sua Presidente abaixo assinada, cumprindo o disposto no art. 142 § 1º do Regimento, cita através do presente Edital, que será publicado no "Diário Oficial do Estado" nos dias 19, 23 e 28.04.2010, o(a) Sr(a). AMADEU GONÇALVES DE SARGES, Presidente, para que, no prazo de quinze (15) dias após a última publicação, apresente defesa nos autos do Processo nº. 2008/50031-0, que trata da Prestação de Contas da(o) ASSOCIAÇÃO DOS ARTESÃOS DE BRINQUEDO E ARTESANATO DE MIRITI, referente ao Convênio SECULT nº055/2007.

Belém, 19 de abril de 2010.
MARIA DE LOURDES LIMA DE OLIVEIRA
Presidente

CITAÇÃO - 267/2010

O TRIBUNAL DE CONTAS DO ESTADO DO PARÁ, por sua Presidente abaixo assinada, cumprindo o disposto no art. 142 § 1º do Regimento, cita através do presente Edital, que será publicado no "Diário Oficial do Estado" nos dias 19, 23 e 28.04.2010, o(a) Sr(a). JAIME BARBOSA DA SILVA, Prefeito, para que, no prazo de quinze (15) dias após a última publicação, apresente defesa nos autos do Processo nº. 2006/52536-4, que trata da Prestação de Contas da(o) PREFEITURA MUNICIPAL DE ÓBIDOS, referente ao Convênio FCPTN nº07/2006.

Belém, 19 de abril de 2010.
MARIA DE LOURDES LIMA DE OLIVEIRA
Presidente

CITAÇÃO - 268/2010

O TRIBUNAL DE CONTAS DO ESTADO DO PARÁ, por sua Presidente abaixo assinada, cumprindo o disposto no art. 142 § 1º do Regimento, cita através do presente Edital, que será publicado no "Diário Oficial do Estado" nos dias 19, 23 e 28.04.2010, o(a) Sr(a). MARILETE DEUSARITA ARAÚJO CARVALHO, Presidente, para que, no prazo de quinze (15) dias após a última publicação, apresente defesa nos autos do Processo nº. 2008/52675-4, que trata da Prestação de Contas da(o) ASSOCIAÇÃO DO CONJUNTO HABITACIONAL JULIA SEFFER, referente ao Convênio SECULT nº 079/2008.

Belém, 19 de abril de 2010.
MARIA DE LOURDES LIMA DE OLIVEIRA
Presidente

CITAÇÃO - 269/2010

O TRIBUNAL DE CONTAS DO ESTADO DO PARÁ, por sua Presidente abaixo assinada, cumprindo o disposto no art. 142 § 1º do Regimento, cita através do presente Edital, que será publicado no "Diário Oficial do Estado" nos dias 19, 23 e 28.04.2010, o(a) Sr(a). JOSÉ WALDOLI FILGUEIRA VALENTE, Prefeito, para que, no prazo de quinze (15) dias após a última publicação, apresente defesa nos autos do Processo nº. 2006/52842-0, que trata da Prestação de Contas da(o) PREFEITURA MUNICIPAL DE CAMETA, referente ao Convênio FCPTN nº005/2006.

Belém, 19 de abril de 2010.
MARIA DE LOURDES LIMA DE OLIVEIRA
Presidente

CITAÇÃO - 271/2010

O TRIBUNAL DE CONTAS DO ESTADO DO PARÁ, por sua Presidente abaixo assinada, cumprindo o disposto no art. 142 § 1º do Regimento, cita através do presente Edital, que será publicado no "Diário Oficial do Estado" nos dias 19, 23 e 28.04.2010, o(a) Sr(a). JAIME DA SILVA BARBOSA, Prefeito, para que, no prazo de quinze (15) dias após a última publicação, apresente defesa nos autos do Processo nº. 2007/51189-7, que trata da Prestação de Contas da(o) PREFEITURA MUNICIPAL DE CACHOEIRA DO ARARI, referente ao Convênio SEPOF nº173/2006.

Belém, 19 de abril de 2010.
MARIA DE LOURDES LIMA DE OLIVEIRA
Presidente

CITAÇÃO - 272/2010

O TRIBUNAL DE CONTAS DO ESTADO DO PARÁ, por sua Presidente abaixo assinada, cumprindo o disposto no art. 142 § 1º do Regimento, cita através do presente Edital, que será publicado no "Diário Oficial do Estado" nos dias 19, 23 e 28.04.2010, o(a) Sr(a). LUIZ FURTADO REBELO, Prefeito à época, para que, no prazo de quinze (15) dias após a última publicação, apresente defesa nos autos do Processo nº. 2007/53084-7, que trata da Tomada de Contas instaurada na(o) PREFEITURA MUNICIPAL DE BREVES, referente ao Convênio SEPOF nº194/2006.

Belém, 19 de abril de 2010.
MARIA DE LOURDES LIMA DE OLIVEIRA
Presidente

CITAÇÃO - 273/2010

O TRIBUNAL DE CONTAS DO ESTADO DO PARÁ, por sua Presidente abaixo assinada, cumprindo o disposto no art. 142 § 1º do Regimento, cita através do presente Edital, que será publicado no "Diário Oficial do Estado" nos dias 19, 23 e 28.04.2010, o(a) Sr(a). MILTON MATEUS DE BRITO LOBÃO, Prefeito à época, para que, no prazo de quinze (15) dias após a última publicação, apresente defesa nos autos do Processo nº. 2004/53573-1, que trata da Tomada de Contas instaurada na(o) PREFEITURA MUNICIPAL DE AUGUSTO CORRÊA, referente ao Convênio SEPOF nº365/2002 e termos aditivos.

Belém, 19 de abril de 2010.
MARIA DE LOURDES LIMA DE OLIVEIRA
Presidente

CITAÇÃO - 274-A/2010

O TRIBUNAL DE CONTAS DO ESTADO DO PARÁ, por sua Presidente abaixo assinada, cumprindo o disposto no art. 142 § 1º do Regimento, cita através do presente Edital, que será publicado no "Diário Oficial do Estado" nos dias 19, 23 e 28.04.2010, o(a) Sr(a). ARI JORGE RODRIGUES DIAS, Prefeito à época, para que, no prazo de quinze (15) dias após a última publicação, apresente defesa nos autos do Processo nº. 2004/51460-7, que trata da Prestação de Contas da(o) PREFEITURA MUNICIPAL DE SOURE, referente ao Convênio SEDUC nº290/2003 e termo aditivo.

Belém, 19 de abril de 2010.
MARIA DE LOURDES LIMA DE OLIVEIRA
Presidente

CITAÇÃO - 274-B/2010

O TRIBUNAL DE CONTAS DO ESTADO DO PARÁ, por sua Presidente abaixo assinada, cumprindo o disposto no art. 142 § 1º do Regimento, cita através do presente Edital, que será publicado no "Diário Oficial do Estado" nos dias 19, 23 e 28.04.2010, o(a) Sr(a). JOÃO LUIZ OLIVEIRA SOUZA MELO, Prefeito, para que, no prazo de quinze (15) dias após a última publicação, apresente defesa nos autos do Processo nº. 2004/51460-7, que trata da Prestação de Contas da(o) PREFEITURA MUNICIPAL DE SOURE, referente ao Convênio SEDUC nº290/2003 e termo aditivo.

Belém, 19 de abril de 2010.
MARIA DE LOURDES LIMA DE OLIVEIRA
Presidente

CITAÇÃO - 275-A/2010

O TRIBUNAL DE CONTAS DO ESTADO DO PARÁ, por sua Presidente abaixo assinada, cumprindo o disposto no art. 142 § 1º do Regimento, cita através do presente Edital, que será publicado no "Diário Oficial do Estado" nos dias 19,

23 e 28.04.2010, o(a) Sr(a). RAIMUNDO MATOS DA SILVA, Prefeito à época, para que, no prazo de quinze (15) dias após a última publicação, apresente defesa nos autos do Processo nº. 2007/51009-0, que trata da Prestação de Contas da(o) PREFEITURA MUNICIPAL DE TERRA ALTA, referente ao Convênio SEPOF nº0309/2006.

Belém, 19 de abril de 2010.

MARIA DE LOURDES LIMA DE OLIVEIRA
Presidente

CITAÇÃO - 275-B/2010

O TRIBUNAL DE CONTAS DO ESTADO DO PARÁ, por sua Presidente abaixo assinada, cumprindo o disposto no art. 142 § 1º do Regimento, cita através do presente Edital, que será publicado no "Diário Oficial do Estado" nos dias 19, 23 e 28.04.2010, o(a) Sr(a). AROLD DO NASCIMENTO PINTO, Prefeito, para que, no prazo de quinze (15) dias após a última publicação, apresente defesa nos autos do Processo nº. 2007/51009-0, que trata da Prestação de Contas da(o) PREFEITURA MUNICIPAL DE TERRA ALTA, referente ao Convênio SEPOF nº0309/2006.

Belém, 19 de abril de 2010.

MARIA DE LOURDES LIMA DE OLIVEIRA
Presidente

CITAÇÃO - 276/2010

O TRIBUNAL DE CONTAS DO ESTADO DO PARÁ, por sua Presidente abaixo assinada, cumprindo o disposto no art. 142 § 1º do Regimento, cita através do presente Edital, que será publicado no "Diário Oficial do Estado" nos dias 19, 23 e 28.04.2010, o(a) Sr(a). PAULO JOSE DA SILVA, Presidente, para que, no prazo de quinze (15) dias após a última publicação, apresente defesa nos autos do Processo nº. 2006/53593-6, que trata da Prestação de Contas da(o) FEDERAÇÃO DE FUTEBOL DE SALÃO DO PARÁ, referente ao Convênio SEDUC nº0519/2006.

Belém, 19 de abril de 2010.

MARIA DE LOURDES LIMA DE OLIVEIRA
Presidente

CITAÇÃO - 277/2010

O TRIBUNAL DE CONTAS DO ESTADO DO PARÁ, por sua Presidente abaixo assinada, cumprindo o disposto no art. 142 § 1º do Regimento, cita através do presente Edital, que será publicado no "Diário Oficial do Estado" nos dias 19, 23 e 28.04.2010, o(a) Sr(a). RANIRSON CABRAL DA SILVA, Presidente, para que, no prazo de quinze (15) dias após a última publicação, apresente defesa nos autos do Processo nº. 2007/53876-9, que trata da Prestação de Contas da(o) GRÊMIO RECREATIVO CULTURAL E SOCIAL ACADÊMICOS DA PEDREIRA, referente ao Convênio FCPTN nº030/2007.

Belém, 19 de abril de 2010.

MARIA DE LOURDES LIMA DE OLIVEIRA
Presidente

CITAÇÃO - 278/2010

O TRIBUNAL DE CONTAS DO ESTADO DO PARÁ, por sua Presidente abaixo assinada, cumprindo o disposto no art. 142 § 1º do Regimento, cita através do presente Edital, que será publicado no "Diário Oficial do Estado" nos dias 19, 23 e 28.04.2010, o(a) Sr(a). LUIZ DARI BAZANELLA, Presidente, para que, no prazo de quinze (15) dias após a última publicação, apresente defesa nos autos do Processo nº. 2008/50506-2, que trata da Prestação de Contas da(o) COMISSÃO DE VELOCIDADE NA TERRA DE NOVO PROGRESSO, referente ao Convênio ALEPA nº05-GP/2007.

Belém, 19 de abril de 2010.

MARIA DE LOURDES LIMA DE OLIVEIRA
Presidente

CITAÇÃO - 279-A/2010

O TRIBUNAL DE CONTAS DO ESTADO DO PARÁ, por sua Presidente abaixo assinada, cumprindo o disposto no art. 142 § 1º do Regimento, cita através do presente Edital, que será publicado no "Diário Oficial do Estado" nos dias 19, 23 e 28.04.2010, o(a) Sr(a). PAULO SILVIO LOPES DA GAMA ALVES, Prefeito à época, para que, no prazo de quinze (15) dias após a última publicação, apresente defesa nos autos do Processo nº. 2009/53645-8, que trata da Tomada de Contas instaurada na(o) PREFEITURA MUNICIPAL DE MARAPANIM, referente ao Convênio SEPOF nº118/2008 e termo aditivo.

Belém, 19 de abril de 2010.

MARIA DE LOURDES LIMA DE OLIVEIRA
Presidente

CITAÇÃO - 279-B/2010

O TRIBUNAL DE CONTAS DO ESTADO DO PARÁ, por sua Presidente abaixo assinada, cumprindo o disposto no art. 142 § 1º do Regimento, cita através do presente Edital, que será publicado no "Diário Oficial do Estado" nos dias 19, 23 e 28.04.2010, o(a) Sr(a). JOSÉ RIBAMAR MONTEIRO CARVALHO, Prefeito, para que, no prazo de quinze (15) dias após a última publicação, apresente defesa nos autos do Processo nº. 2009/53645-8, que trata da Tomada de Contas instaurada na(o) PREFEITURA MUNICIPAL DE MARAPANIM, referente ao Convênio SEPOF nº118/2008 e termo aditivo.

Belém, 19 de abril de 2010.

MARIA DE LOURDES LIMA DE OLIVEIRA
Presidente

CITAÇÃO - 280/2010

O TRIBUNAL DE CONTAS DO ESTADO DO PARÁ, por sua Presidente abaixo assinada, cumprindo o disposto no art. 142 § 1º do Regimento, cita através do presente Edital, que será publicado no "Diário Oficial do Estado" nos dias 19, 23 e 28.04.2010, o(a) Sr(a). AMOS BEZERRA DA SILVA, Prefeito, para que, no prazo de quinze (15) dias após a última publicação, apresente defesa nos autos do Processo nº. 2009/51417-1, que trata da Prestação de Contas da(o) PREFEITURA MUNICIPAL DE AUGUSTO CORRÊA, referente ao Convênio SEPOF nº039/2007.

Belém, 19 de abril de 2010.

MARIA DE LOURDES LIMA DE OLIVEIRA
Presidente

CITAÇÃO - 281/2010

O TRIBUNAL DE CONTAS DO ESTADO DO PARÁ, por sua Presidente abaixo assinada, cumprindo o disposto no art. 142 § 1º do Regimento, cita através do presente Edital, que será publicado no "Diário Oficial do Estado" nos dias 19, 23 e 28.04.2010, o(a) Sr(a). JOÃO FARIAS GUERREIRO, Diretor Executivo, para que, no prazo de quinze (15) dias após a última publicação, apresente defesa nos autos do Processo nº. 2009/52953-2, que trata da Prestação de Contas da(o) FUNDAÇÃO DE AMPARO E DESENVOLVIMENTO DA PESQUISA, referente ao Convênio SECTAM/FUNTEC nº094/2004.

Belém, 19 de abril de 2010.

MARIA DE LOURDES LIMA DE OLIVEIRA
Presidente

CITAÇÃO - 282/2010

O TRIBUNAL DE CONTAS DO ESTADO DO PARÁ, por sua Presidente abaixo assinada, cumprindo o disposto no art. 142 § 1º do Regimento, cita através do presente Edital, que será publicado no "Diário Oficial do Estado" nos dias 19, 23 e 28.04.2010, o(a) Sr(a). CARLOS ALBINO FIGUEIREDO MAGALHÃES, Diretor Presidente, para que, no prazo de quinze (15) dias após a última publicação, apresente defesa nos autos do Processo nº. 2009/51869-3, que trata da Prestação de Contas da FUNDAÇÃO DE APOIO À PESQUISA EXTENSÃO E ENSINO EM CIÊNCIAS AGRÁRIAS - FUNPEA, referente ao Convênio FAPESPA nº020/2008.

Belém, 19 de abril de 2010.

MARIA DE LOURDES LIMA DE OLIVEIRA
Presidente

CITAÇÃO - 283/2010

O TRIBUNAL DE CONTAS DO ESTADO DO PARÁ, por sua Presidente abaixo assinada, cumprindo o disposto no art. 142 § 1º do Regimento, cita através do presente Edital, que será publicado no "Diário Oficial do Estado" nos dias 19, 23 e 28.04.2010, o(a) Sr(a). HILDEFONSO DE ABREU ARAUJO, Prefeito, para que, no prazo de quinze (15) dias após a última publicação, apresente defesa nos autos do Processo nº. 2009/53595-4, que trata da Tomada de Contas instaurada na(o) PREFEITURA MUNICIPAL DE ABEL FIGUEIREDO, referente ao Convênio SEPOF nº257/2008 e termo aditivo.

Belém, 19 de abril de 2010.

MARIA DE LOURDES LIMA DE OLIVEIRA
Presidente

CITAÇÃO - 285/2010

O TRIBUNAL DE CONTAS DO ESTADO DO PARÁ, por sua Presidente abaixo assinada, cumprindo o disposto no art. 142 § 1º do Regimento, cita através do presente Edital, que será publicado no "Diário Oficial do Estado" nos dias 19, 23 e 28.04.2010, o(a) Sr(a). JORGE GARCIA FILGUEIRAS, Diretor Superintendente à época, para que, no prazo de quinze (15) dias após a última publicação, apresente defesa nos autos do Processo nº. 2007/50758-3, que trata da Prestação de Contas da(o) ORGANIZAÇÃO SOCIAL ESCOLA DE TRABALHO E PRODUÇÃO DO PARÁ, referente ao Exercício Financeiro de 2006.

Belém, 19 de abril de 2010.

MARIA DE LOURDES LIMA DE OLIVEIRA
Presidente

CITAÇÃO - 286/2010

O TRIBUNAL DE CONTAS DO ESTADO DO PARÁ, por sua Presidente abaixo assinada, cumprindo o disposto no art. 142 § 1º do Regimento, cita através do presente Edital, que será publicado no "Diário Oficial do Estado" nos dias 19, 23 e 28.04.2010, o(a) Sr(a). JOÃO DE CASTRO BARRETO, Prefeito à época, para que, no prazo de quinze (15) dias após a última publicação, apresente defesa nos autos do Processo nº. 2009/51609-7, que trata da Prestação de Contas da(o) PREFEITURA MUNICIPAL DE EL DORADO DE CARAJÁS, referente ao Convênio SEPOF nº045/2008.

Belém, 19 de abril de 2010.

MARIA DE LOURDES LIMA DE OLIVEIRA
Presidente

CITAÇÃO - 287/2010

O TRIBUNAL DE CONTAS DO ESTADO DO PARÁ, por sua Presidente abaixo assinada, cumprindo o disposto no art. 142 § 1º do Regimento, cita através do presente Edital, que será publicado no "Diário Oficial do Estado" nos dias 19, 23 e 28.04.2010, o(a) Sr(a). JAIME BARBOSA DA SILVA, Prefeito, para que, no prazo de quinze (15) dias após a última publicação, apresente defesa nos autos do Processo nº. 2009/51475-0, que trata da Prestação de Contas da(o) PREFEITURA MUNICIPAL DE ÓBIDOS, referente ao Convênio SECULT nº087/2007.

Belém, 19 de abril de 2010.

MARIA DE LOURDES LIMA DE OLIVEIRA
Presidente

CITAÇÃO - 288/2010

O TRIBUNAL DE CONTAS DO ESTADO DO PARÁ, por sua Presidente abaixo assinada, cumprindo o disposto no art. 142 § 1º do Regimento, cita através do presente Edital, que será publicado no "Diário Oficial do Estado" nos dias 19, 23 e 28.04.2010, o(a) Sr(a). SELSO LUIZ DOS SANTOS GOMES, Prefeito à época, para que, no prazo de quinze (15) dias após a última publicação, apresente defesa nos autos do Processo nº. 2007/50970-5, que trata da Prestação de Contas da(o) PREFEITURA MUNICIPAL DE PRIMAVERA, referente ao Convênio FCPTN nº086/2006.

Belém, 19 de abril de 2010.

MARIA DE LOURDES LIMA DE OLIVEIRA
Presidente

CITAÇÃO - 289-A/2010

O TRIBUNAL DE CONTAS DO ESTADO DO PARÁ, por sua Presidente abaixo assinada, cumprindo o disposto no art. 142 § 1º do Regimento, cita através do presente Edital, que será publicado no "Diário Oficial do Estado" nos dias 19, 23 e 28.04.2010, o(a) Sr(a). RAIMUNDO FARO BITTENCOURT, Prefeito à época, para que, no prazo de quinze (15) dias após a última publicação, apresente defesa nos autos do Processo nº. 2007/53636-6, que trata da Tomada de Contas instaurada na(o) PREFEITURA MUNICIPAL DE MAGALHÃES BARATA, referente ao Convênio SESP A nº154/2006.

Belém, 19 de abril de 2010.

MARIA DE LOURDES LIMA DE OLIVEIRA
Presidente

CITAÇÃO - 289-B/2010

O TRIBUNAL DE CONTAS DO ESTADO DO PARÁ, por sua Presidente abaixo assinada, cumprindo o disposto no art. 142 § 1º do Regimento, cita através do presente Edital, que será publicado no "Diário Oficial do Estado" nos dias 19, 23 e 28.04.2010, o(a) Sr(a). MARIA DE FÁTIMA MOTTA SALLES, Diretora à época do 3ºCRPS, para que, no prazo de quinze (15) dias após a última publicação, apresente defesa nos autos do Processo nº. 2007/53636-6, que trata da Tomada de Contas instaurada na(o) PREFEITURA MUNICIPAL DE MAGALHÃES BARATA, referente ao Convênio SESP A nº154/2006.

Belém, 19 de abril de 2010.

MARIA DE LOURDES LIMA DE OLIVEIRA
Presidente

CITAÇÃO - 289-C/2010

O TRIBUNAL DE CONTAS DO ESTADO DO PARÁ, por sua Presidente abaixo assinada, cumprindo o disposto no art. 142 § 1º do Regimento, cita através do presente Edital, que será publicado no "Diário Oficial do Estado" nos dias 19, 23 e 28.04.2010, o(a) Sr(a). HALMÉLIO ALVES SOBRAL NETO, Secretário à época da SESP A, para que, no prazo de quinze (15) dias após a última publicação, apresente defesa nos autos do Processo nº. 2007/53636-6, que trata da Tomada de Contas instaurada na(o) PREFEITURA MUNICIPAL DE MAGALHÃES BARATA, referente ao Convênio SESP A nº154/2006.

Belém, 19 de abril de 2010.

MARIA DE LOURDES LIMA DE OLIVEIRA
Presidente

CITAÇÃO - 290/2010

O TRIBUNAL DE CONTAS DO ESTADO DO PARÁ, por sua Presidente abaixo assinada, cumprindo o disposto no art. 142 § 1º do Regimento, cita através do presente Edital, que será publicado no "Diário Oficial do Estado" nos dias 19, 23 e 28.04.2010, o(a) Sr(a). EDILSON OLIVEIRA PEREIRA, Prefeito à época, para que, no prazo de quinze (15) dias após a última publicação, apresente defesa nos autos do Processo nº. 2009/50683-2, que trata da Tomada de Contas instaurada na(o) PREFEITURA MUNICIPAL DE RONDON DO PARÁ, referente ao Convênio SEPOF nº158/2007.

Belém, 19 de abril de 2010.

MARIA DE LOURDES LIMA DE OLIVEIRA
Presidente

CITAÇÃO - 291/2010

O TRIBUNAL DE CONTAS DO ESTADO DO PARÁ, por sua Presidente abaixo assinada, cumprindo o disposto no art. 142 § 1º do Regimento, cita através do presente Edital, que será publicado no "Diário Oficial do Estado" nos dias 19, 23 e 28.04.2010, o(a) Sr(a). ANA CLAUDIA DUARTE CARDOSO, Secretária à época, para que, no prazo de quinze (15) dias após a última publicação, apresente defesa nos autos do Processo nº. 2009/53778-9, que trata da Prestação de Contas da(o) SECRETARIA DE ESTADO DE GOVERNO, referente ao Convênio FAPESPA nº049/2008.

Belém, 19 de abril de 2010.

MARIA DE LOURDES LIMA DE OLIVEIRA
Presidente

CITAÇÃO - 292/2010

O TRIBUNAL DE CONTAS DO ESTADO DO PARÁ, por sua Presidente abaixo assinada, cumprindo o disposto no art. 142 § 1º do Regimento, cita através do presente Edital, que será publicado no "Diário Oficial do Estado" nos dias 19, 23 e 28.04.2010, o(a) Sr(a). VALCINEY FERREIRA GOMES, Prefeito à época, para que, no prazo de quinze (15) dias após a última publicação, apresente defesa nos autos do Processo nº. 2008/53306-8, que trata da Tomada de Contas instaurada na(o) PREFEITURA MUNICIPAL DE PALESTINA DO PARÁ, referente ao Convênio SEPOF nº025/2007 e termo aditivo.

Belém, 19 de abril de 2010.

MARIA DE LOURDES LIMA DE OLIVEIRA
Presidente

CITAÇÃO - 293/2010

O TRIBUNAL DE CONTAS DO ESTADO DO PARÁ, por sua Presidente abaixo assinada, cumprindo o disposto no art. 142 § 1º do Regimento, cita através do presente Edital, que será publicado no "Diário Oficial do Estado" nos dias 19, 23 e 28.04.2010, o(a) Sr(a). EDILSON CARDOSO DE LIMA, Prefeito à época, para que, no prazo de quinze (15) dias após a última publicação, apresente defesa nos autos do Processo nº. 2009/51969-6, que trata da Tomada de Contas instaurada na(o) PREFEITURA MUNICIPAL DE PORTO DE MOZ, referente ao Convênio SEPOF nº153/2008.

Belém, 19 de abril de 2010.

MARIA DE LOURDES LIMA DE OLIVEIRA
Presidente

CITAÇÃO - 295-A/2010

O TRIBUNAL DE CONTAS DO ESTADO DO PARÁ, por sua Presidente abaixo assinada, cumprindo o disposto no art. 142 § 1º do Regimento, cita através do presente Edital, que será publicado no "Diário Oficial do Estado" nos dias 19, 23

e 28.04.2010, o(a) Sr(a). RAIMUNDO FARO BITTENCOURT, Prefeito à época, para que, no prazo de quinze (15) dias após a última publicação, apresente defesa nos autos do Processo nº. 2009/52088-8, que trata da Prestação de Contas da(o) PREFEITURA MUNICIPAL DE MAGALHÃES BARATA, referente ao Convênio FCG nº012/2007.

Belém, 19 de abril de 2010.
MARIA DE LOURDES LIMA DE OLIVEIRA
Presidente

CITAÇÃO - 295-B/2010

O TRIBUNAL DE CONTAS DO ESTADO DO PARÁ, por sua Presidente abaixo assinada, cumprindo o disposto no art. 142 § 1º do Regimento, cita através do presente Edital, que será publicado no "Diário Oficial do Estado" nos dias 19, 23 e 28.04.2010, o(a) Sr(a). DANIEL FREITAS DE ARAUJO, Superintendente da Fundação Carlos Gomes, para que, no prazo de quinze (15) dias após a última publicação, apresente defesa nos autos do Processo nº. 2009/52088-8, que trata da Prestação de Contas da(o) PREFEITURA MUNICIPAL DE MAGALHÃES BARATA, referente ao Convênio FCG nº012/2007.

Belém, 19 de abril de 2010.
MARIA DE LOURDES LIMA DE OLIVEIRA
Presidente

CITAÇÃO - 296-A/2010

O TRIBUNAL DE CONTAS DO ESTADO DO PARÁ, por sua Presidente abaixo assinada, cumprindo o disposto no art. 142 § 1º do Regimento, cita através do presente Edital, que será publicado no "Diário Oficial do Estado" nos dias 19, 23 e 28.04.2010, o(a) Sr(a). ANTÔNIO JOSÉ GARCIA VIANA, Presidente, para que, no prazo de quinze (15) dias após a última publicação, apresente defesa nos autos do Processo nº. 2008/50925-6, que trata da Tomada de Contas instaurada na(o) CENTRO DE DEFESA À CIDADANIA DO ESTADO DO PARÁ, referente ao Convênio SEDUC nº313/2007 e termo aditivo.

Belém, 19 de abril de 2010.
MARIA DE LOURDES LIMA DE OLIVEIRA
Presidente

CITAÇÃO - 296-B/2010

O TRIBUNAL DE CONTAS DO ESTADO DO PARÁ, por sua Presidente abaixo assinada, cumprindo o disposto no art. 142 § 1º do Regimento, cita através do presente Edital, que será publicado no "Diário Oficial do Estado" nos dias 19, 23 e 28.04.2010, o(a) Sr(a). IRACY DE ALMEIDA GALLO RITZMANN, Secretária à época da SEDUC, para que, no prazo de quinze (15) dias após a última publicação, apresente defesa nos autos do Processo nº. 2008/50925-6, que trata da Tomada de Contas instaurada na(o) CENTRO DE DEFESA À CIDADANIA DO ESTADO DO PARÁ, referente ao Convênio SEDUC nº313/2007 e termo aditivo.

Belém, 19 de abril de 2010.
MARIA DE LOURDES LIMA DE OLIVEIRA
Presidente

CITAÇÃO - 297/2010

O TRIBUNAL DE CONTAS DO ESTADO DO PARÁ, por sua Presidente abaixo assinada, cumprindo o disposto no art. 142 § 1º do Regimento, cita através do presente Edital, que será publicado no "Diário Oficial do Estado" nos dias 19, 23 e 28.04.2010, o(a) Sr(a). LUCIVALDO RODRIGUES NUNES, Presidente, para que, no prazo de quinze (15) dias após a última publicação, apresente defesa nos autos do Processo nº. 2009/53537-5, que trata da Tomada de Contas instaurada na(o) ASSOCIAÇÃO DE RADIOFUSÃO COMUNITÁRIA DE CURRALINHO, referente ao Convênio ASIPAG nº245/2008.

Belém, 19 de abril de 2010.
MARIA DE LOURDES LIMA DE OLIVEIRA
Presidente

CITAÇÃO - 298-A/2010

O TRIBUNAL DE CONTAS DO ESTADO DO PARÁ, por sua Presidente abaixo assinada, cumprindo o disposto no art. 142 § 1º do Regimento, cita através do presente Edital, que será publicado no "Diário Oficial do Estado" nos dias 19, 23 e 28.04.2010, o(a) Sr(a). ÁLVARO BRITO XAVIER, Prefeito, para que, no prazo de quinze (15) dias após a última publicação, apresente defesa nos autos do Processo nº. 2007/51529-7, que trata da Prestação de Contas da(o) PREFEITURA MUNICIPAL DE CONCEIÇÃO DO ARAGUAIA, referente ao Convênio FCPTN nº248/2005.

Belém, 19 de abril de 2010.
MARIA DE LOURDES LIMA DE OLIVEIRA
Presidente

CITAÇÃO - 298-B/2010

O TRIBUNAL DE CONTAS DO ESTADO DO PARÁ, por sua Presidente abaixo assinada, cumprindo o disposto no art. 142 § 1º do Regimento, cita através do presente Edital, que será publicado no "Diário Oficial do Estado" nos dias 19, 23 e 28.04.2010, o(a) Sr(a). GERSON BANHOS SILVA DE ARAUJO, Superintendente da FCPTN, para que, no prazo de quinze (15) dias após a última publicação, apresente defesa nos autos do Processo nº. 2007/51529-7, que trata da Prestação de Contas da(o) PREFEITURA MUNICIPAL DE CONCEIÇÃO DO ARAGUAIA, referente ao Convênio FCPTN nº248/2005.

Belém, 19 de abril de 2010.
MARIA DE LOURDES LIMA DE OLIVEIRA
Presidente

CITAÇÃO - 299/2010

O TRIBUNAL DE CONTAS DO ESTADO DO PARÁ, por sua Presidente abaixo assinada, cumprindo o disposto no art. 142 § 1º do Regimento, cita através do presente Edital, que será publicado no "Diário Oficial do Estado" nos dias 19, 23 e 28.04.2010, o(a) Sr(a). JORDECY CHAVES SANTA BRIGIDA, Presidente à época, para que, no prazo de quinze (15) dias após a última publicação, apresente defesa nos autos do Processo nº. 2007/50331-2, que trata da Tomada de Contas

instaurada na(o) ASSOCIAÇÃO PARAENSE DE PORTADORES DE DEFICIÊNCIA, referente ao Convênio ASIPAG nº057/2006.

Belém, 19 de abril de 2010.
MARIA DE LOURDES LIMA DE OLIVEIRA
Presidente

CITAÇÃO - 301/2010

O TRIBUNAL DE CONTAS DO ESTADO DO PARÁ, por sua Presidente abaixo assinada, cumprindo o disposto no art. 142 § 1º do Regimento, cita através do presente Edital, que será publicado no "Diário Oficial do Estado" nos dias 19, 23 e 28.04.2010, o(a) Sr(a). VALMIR CARLOS BISPO SANTOS, Superintendente, para que, no prazo de quinze (15) dias após a última publicação, apresente defesa nos autos do Processo nº. 2009/52014-1, que trata da Prestação de Contas da(o) FUNDAÇÃO CURRO VELHO, referente ao Exercício Financeiro de 2008.

Belém, 19 de abril de 2010.
MARIA DE LOURDES LIMA DE OLIVEIRA
Presidente

CITAÇÃO - 302-A/2010

O TRIBUNAL DE CONTAS DO ESTADO DO PARÁ, por sua Presidente abaixo assinada, cumprindo o disposto no art. 142 § 1º do Regimento, cita através do presente Edital, que será publicado no "Diário Oficial do Estado" nos dias 19, 23 e 28.04.2010, o(a) Sr(a). WALDEMIR CARVALHO DOS REIS, Presidente à época, para que, no prazo de quinze (15) dias após a última publicação, apresente defesa nos autos do Processo nº. 2003/51543-3, que trata da Prestação de Contas da(o) CASA DO ESTUDANTE DE ORIXIMINA, referente ao Convênio SEDUC nº074/2002.

Belém, 19 de abril de 2010.
MARIA DE LOURDES LIMA DE OLIVEIRA
Presidente

CITAÇÃO - 303-A/2010

O TRIBUNAL DE CONTAS DO ESTADO DO PARÁ, por sua Presidente abaixo assinada, cumprindo o disposto no art. 142 § 1º do Regimento, cita através do presente Edital, que será publicado no "Diário Oficial do Estado" nos dias 19, 23 e 28.04.2010, o(a) Sr(a). HILDEFONSO DE ABREU ARAUJO, Prefeito à época, para que, no prazo de quinze (15) dias após a última publicação, apresente defesa nos autos do Processo nº. 2008/50977-7, que trata da Tomada de Contas instaurada na(o) PREFEITURA MUNICIPAL DE ABEL FIGUEIREDO, referente ao Convênio SEEL nº049/2007.

Belém, 19 de abril de 2010.
MARIA DE LOURDES LIMA DE OLIVEIRA
Presidente

CITAÇÃO - 304/2010

O TRIBUNAL DE CONTAS DO ESTADO DO PARÁ, por sua Presidente abaixo assinada, cumprindo o disposto no art. 142 § 1º do Regimento, cita através do presente Edital, que será publicado no "Diário Oficial do Estado" nos dias 19, 23 e 28.04.2010, o(a) Sr(a). ANDRÉIA SARMENTO DOS SANTOS, Presidente, para que, no prazo de quinze (15) dias após a última publicação, apresente defesa nos autos do Processo nº. 2009/53620-0, que trata da Tomada de Contas instaurada na(o) ASSOCIAÇÃO BENEFICENTE NOSSA SENHORA DE FÁTIMA, referente ao Convênio ASIPAG nº185/2008.

Belém, 19 de abril de 2010.
MARIA DE LOURDES LIMA DE OLIVEIRA
Presidente

CITAÇÃO - 306/2010

O TRIBUNAL DE CONTAS DO ESTADO DO PARÁ, por sua Presidente abaixo assinada, cumprindo o disposto no art. 142 § 1º do Regimento, cita através do presente Edital, que será publicado no "Diário Oficial do Estado" nos dias 19, 23 e 28.04.2010, o(a) Sr(a). MARIA DE NAZARÉ CELSO PINHEIRO, Coordenadora, para que, no prazo de quinze (15) dias após a última publicação, apresente defesa nos autos do Processo nº. 2009/53165-8, que trata da Prestação de Contas da(o) CONSELHO ESCOLAR DO COLÉGIO INTEGRADO FRANCISCO SILVA NUNES, referente ao Convênio SEDUC nº226/2009.

Belém, 19 de abril de 2010.
MARIA DE LOURDES LIMA DE OLIVEIRA
Presidente

CITAÇÃO - 307/2010

O TRIBUNAL DE CONTAS DO ESTADO DO PARÁ, por sua Presidente abaixo assinada, cumprindo o disposto no art. 142 § 1º do Regimento, cita através do presente Edital, que será publicado no "Diário Oficial do Estado" nos dias 19, 23 e 28.04.2010, o(a) Sr(a). BRUNO RABELO FORO BARBOSA, Presidente, para que, no prazo de quinze (15) dias após a última publicação, apresente defesa nos autos do Processo nº. 2009/53534-2, que trata da Tomada de Contas instaurada na(o) INSTITUTO DE PREVENÇÃO AMBIENTAL CLUBE DO VERDE, referente ao Convênio ASIPAG nº187/2008.

Belém, 19 de abril de 2010.
MARIA DE LOURDES LIMA DE OLIVEIRA
Presidente

CITAÇÃO - 308-A/2010

O TRIBUNAL DE CONTAS DO ESTADO DO PARÁ, por sua Presidente abaixo assinada, cumprindo o disposto no art. 142 § 1º do Regimento, cita através do presente Edital, que será publicado no "Diário Oficial do Estado" nos dias 19, 23 e 28.04.2010, o(a) Sr(a). PAULO SÍLVIO LOPES DA GAMA, Prefeito à época, para que, no prazo de quinze (15) dias após a última publicação, apresente defesa nos autos do Processo nº. 2009/53657-1, que trata da Tomada de Contas instaurada na(o) PREFEITURA MUNICIPAL DE MARAPANIM, referente ao Convênio SEPOF nº089/2008 e termo aditivo.

Belém, 19 de abril de 2010.
MARIA DE LOURDES LIMA DE OLIVEIRA
Presidente

CITAÇÃO - 308-B/2010

O TRIBUNAL DE CONTAS DO ESTADO DO PARÁ, por sua Presidente abaixo assinada, cumprindo o disposto no art. 142 § 1º do Regimento, cita através do presente Edital, que será publicado no "Diário Oficial do Estado" nos dias 19, 23 e 28.04.2010, o(a) Sr(a). JOSÉ RIBAMAR MONTEIRO CARVALHO, Prefeito, para que, no prazo de quinze (15) dias após a última publicação, apresente defesa nos autos do Processo nº. 2009/53657-1, que trata da Tomada de Contas instaurada na(o) PREFEITURA MUNICIPAL DE MARAPANIM, referente ao Convênio SEPOF nº089/2008 e termo aditivo.

Belém, 19 de abril de 2010.
MARIA DE LOURDES LIMA DE OLIVEIRA
Presidente

CITAÇÃO - 309/2010

O TRIBUNAL DE CONTAS DO ESTADO DO PARÁ, por sua Presidente abaixo assinada, cumprindo o disposto no art. 142 § 1º do Regimento, cita através do presente Edital, que será publicado no "Diário Oficial do Estado" nos dias 19, 23 e 28.04.2010, o(a) Sr(a). EUCLIDES DA SILVA, Presidente, para que, no prazo de quinze (15) dias após a última publicação, apresente defesa nos autos do Processo nº. 2009/53533-1, que trata da Tomada de Contas instaurada na(o) FUNDAÇÃO BENEDITO COSTA, referente ao Convênio ASIPAG nº246/2008.

Belém, 19 de abril de 2010.
MARIA DE LOURDES LIMA DE OLIVEIRA
Presidente

CITAÇÃO - 310/2010

O TRIBUNAL DE CONTAS DO ESTADO DO PARÁ, por sua Presidente abaixo assinada, cumprindo o disposto no art. 142 § 1º do Regimento, cita através do presente Edital, que será publicado no "Diário Oficial do Estado" nos dias 19, 23 e 28.04.2010, o(a) Sr(a). LUCIENE NUNES COELHO, Presidente, para que, no prazo de quinze (15) dias após a última publicação, apresente defesa nos autos do Processo nº. 2008/53310-4, que trata da Tomada de Contas instaurada na(o) ASSOCIAÇÃO DAS MULHERES ORGANIZADAS DO MUNICÍPIO DE NOVA IPIXUNA, referente ao Convênio ASIPAG nº112/2007.

Belém, 19 de abril de 2010.
MARIA DE LOURDES LIMA DE OLIVEIRA
Presidente

CITAÇÃO - 311-A/2010

O TRIBUNAL DE CONTAS DO ESTADO DO PARÁ, por sua Presidente abaixo assinada, cumprindo o disposto no art. 142 § 1º do Regimento, cita através do presente Edital, que será publicado no "Diário Oficial do Estado" nos dias 19, 23 e 28.04.2010, o(a) Sr(a). DILZA MARIA PANTOJA CORREIA, Prefeita à época, para que, no prazo de quinze (15) dias após a última publicação, apresente defesa nos autos do Processo nº. 2009/53357-3, que trata da Tomada de Contas instaurada na(o) PREFEITURA MUNICIPAL DE IGARAPE-MIRI, referente ao Convênio SEPOF nº168/2008 e termo aditivo.

Belém, 19 de abril de 2010.
MARIA DE LOURDES LIMA DE OLIVEIRA
Presidente

CITAÇÃO - 311-B/2010

O TRIBUNAL DE CONTAS DO ESTADO DO PARÁ, por sua Presidente abaixo assinada, cumprindo o disposto no art. 142 § 1º do Regimento, cita através do presente Edital, que será publicado no "Diário Oficial do Estado" nos dias 19, 23 e 28.04.2010, o(a) Sr(a). ROBERTO PINA OLIVEIRA, Prefeito, para que, no prazo de quinze (15) dias após a última publicação, apresente defesa nos autos do Processo nº. 2009/53357-3, que trata da Tomada de Contas instaurada na(o) PREFEITURA MUNICIPAL DE IGARAPE-MIRI, referente ao Convênio SEPOF nº168/2008 e termo aditivo.

Belém, 19 de abril de 2010.
MARIA DE LOURDES LIMA DE OLIVEIRA
Presidente

CITAÇÃO - 312-E/2010

O TRIBUNAL DE CONTAS DO ESTADO DO PARÁ, por sua Presidente abaixo assinada, cumprindo o disposto no art. 142 § 1º do Regimento, cita através do presente Edital, que será publicado no "Diário Oficial do Estado" nos dias 19, 23 e 28.04.2010, o(a) Sr(a). OLÍMPIO YUGO OHNISHI, Secretário à época, para que, no prazo de quinze (15) dias após a última publicação, apresente defesa nos autos do Processo nº. 2007/51294-7, que trata da Prestação de Contas da(o) SECRETARIA EXECUTIVA DE OBRAS PÚBLICAS, referente ao Convênio SESP Nº003/1999 e termos aditivos.

Belém, 19 de abril de 2010.
MARIA DE LOURDES LIMA DE OLIVEIRA
Presidente

CITAÇÃO - 313/2010

O TRIBUNAL DE CONTAS DO ESTADO DO PARÁ, por sua Presidente abaixo assinada, cumprindo o disposto no art. 142 § 1º do Regimento, cita através do presente Edital, que será publicado no "Diário Oficial do Estado" nos dias 19, 23 e 28.04.2010, o(a) Sr(a). GERSON BANHOS SILVA DE ARAUJO, Superintendente, para que, no prazo de quinze (15) dias após a última publicação, apresente defesa nos autos do Processo nº. 2008/50898-9, que trata da Prestação de Contas da(o) FUNDAÇÃO CULTURAL DO PARÁ TANCREDO NEVES, referente ao Exercício Financeiro de 2007.

Belém, 19 de abril de 2010.
MARIA DE LOURDES LIMA DE OLIVEIRA
Presidente

CITAÇÃO - 315-A/2010

O TRIBUNAL DE CONTAS DO ESTADO DO PARÁ, por sua Presidente abaixo assinada, cumprindo o disposto no art. 142 § 1º do Regimento, cita através do presente Edital, que será publicado no "Diário Oficial do Estado" nos dias 19, 23 e

28.04.2010, o(a) Sr(a). ALAN DE SOUZA AZEVEDO, Prefeito à época, para que, no prazo de quinze (15) dias após a última publicação, apresente defesa nos autos do Processo nº. 2009/53661-8, que trata da Tomada de Contas instaurada na(o) PREFEITURA MUNICIPAL DE TUCUMÃ, referente ao Convênio SEPOF nº132/2008 e termo aditivo. Belém, 19 de abril de 2010.

MARIA DE LOURDES LIMA DE OLIVEIRA
Presidente

CITAÇÃO - 315-B/2010

O TRIBUNAL DE CONTAS DO ESTADO DO PARÁ, por sua Presidente abaixo assinada, cumprindo o disposto no art. 142 § 1º do Regimento, cita através do presente Edital, que será publicado no "Diário Oficial do Estado" nos dias 19, 23 e 28.04.2010, o(a) Sr(a). CELSO LOPES CARDOSO, Prefeito, para que, no prazo de quinze (15) dias após a última publicação, apresente defesa nos autos do Processo nº. 2009/53661-8, que trata da Tomada de Contas instaurada na(o) PREFEITURA MUNICIPAL DE TUCUMÃ, referente ao Convênio SEPOF nº132/2008 e termo aditivo. Belém, 19 de abril de 2010.

MARIA DE LOURDES LIMA DE OLIVEIRA
Presidente

CITAÇÃO - 316/2010

O TRIBUNAL DE CONTAS DO ESTADO DO PARÁ, por sua Presidente abaixo assinada, cumprindo o disposto no art. 142 § 1º do Regimento, cita através do presente Edital, que será publicado no "Diário Oficial do Estado" nos dias 19, 23 e 28.04.2010, o(a) Sr(a). ELESÂNIA GARÇON ALVARENGA, Presidente, para que, no prazo de quinze (15) dias após a última publicação, apresente defesa nos autos do Processo nº. 2009/53619-6, que trata da Tomada de Contas instaurada na(o) INSTITUTO DE DESENVOLVIMENTO SOCIAL ÁGATA, referente ao Convênio ASIPAG nº182/2008. Belém, 19 de abril de 2010.

MARIA DE LOURDES LIMA DE OLIVEIRA
Presidente

CITAÇÃO - 318-A/2010

O TRIBUNAL DE CONTAS DO ESTADO DO PARÁ, por sua Presidente abaixo assinada, cumprindo o disposto no art. 142 § 1º do Regimento, cita através do presente Edital, que será publicado no "Diário Oficial do Estado" nos dias 19, 23 e 28.04.2010, o(a) Sr(a). MARIA GORETE DANTAS XAVIER, Prefeita, para que, no prazo de quinze (15) dias após a última publicação, apresente defesa nos autos do Processo nº. 2007/54010-4, que trata da Prestação de Contas da(o) PREFEITURA MUNICIPAL DE AVEIRO, referente ao Convênio SEDUC nº201/2006 e termo aditivo. Belém, 19 de abril de 2010.

MARIA DE LOURDES LIMA DE OLIVEIRA
Presidente

CITAÇÃO - 318-B/2010

O TRIBUNAL DE CONTAS DO ESTADO DO PARÁ, por sua Presidente abaixo assinada, cumprindo o disposto no art. 142 § 1º do Regimento, cita através do presente Edital, que será publicado no "Diário Oficial do Estado" nos dias 19, 23 e 28.04.2010, o(a) Sr(a). RAIMUNDA NONATA SOUSA PASSOS, Diretora à época da 5ª.URE de SANTARÉM, para que, no prazo de quinze (15) dias após a última publicação, apresente defesa nos autos do Processo nº. 2007/54010-4, que trata da Prestação de Contas da(o) PREFEITURA MUNICIPAL DE AVEIRO, referente ao Convênio SEDUC nº201/2006 e termo aditivo. Belém, 19 de abril de 2010.

MARIA DE LOURDES LIMA DE OLIVEIRA
Presidente

CITAÇÃO - 321/2010

O TRIBUNAL DE CONTAS DO ESTADO DO PARÁ, por sua Presidente abaixo assinada, cumprindo o disposto no art. 142 § 1º do Regimento, cita através do presente Edital, que será publicado no "Diário Oficial do Estado" nos dias 19, 23 e 28.04.2010, o(a) Sr(a). VALCINEY FERREIRA GOMES, Prefeito à época, para que, no prazo de quinze (15) dias após a última publicação, apresente defesa nos autos do Processo nº. 2009/53532-0, que trata da Tomada de Contas instaurada na(o) PREFEITURA MUNICIPAL DE PALESTINA DO PARÁ, referente ao Convênio SEPOF nº078/2008 e termo aditivo. Belém, 19 de abril de 2010.

MARIA DE LOURDES LIMA DE OLIVEIRA
Presidente

CITAÇÃO - 322-A/2010

O TRIBUNAL DE CONTAS DO ESTADO DO PARÁ, por sua Presidente abaixo assinada, cumprindo o disposto no art. 142 § 1º do Regimento, cita através do presente Edital, que será publicado no "Diário Oficial do Estado" nos dias 19, 23 e 28.04.2010, o(a) Sr(a). JOSÉ MARIA MEDEIROS DA COSTA, Presidente, para que, no prazo de quinze (15) dias após a última publicação, apresente defesa nos autos do Processo nº. 2005/52557-3, que trata da Prestação de Contas da(o) ASSOCIAÇÃO DOS REMANESCENTES DE QUILOMBOS DO 2º DISTRITO DO MUNICÍPIO DE MOCAJUBA, referente ao Convênio SAGRI nº190/2004. Belém, 19 de abril de 2010.

MARIA DE LOURDES LIMA DE OLIVEIRA
Presidente

CITAÇÃO - 322-B/2010

O TRIBUNAL DE CONTAS DO ESTADO DO PARÁ, por sua Presidente abaixo assinada, cumprindo o disposto no art. 142 § 1º do Regimento, cita através do presente Edital, que será publicado no "Diário Oficial do Estado" nos dias 19, 23 e 28.04.2010, o(a) Sr(a). GORO NAGAIISH, Técnico da SAGRI, para que, no prazo de quinze (15) dias após a última publicação, apresente defesa nos autos do Processo nº. 2005/52557-3, que trata da Prestação de Contas da(o) ASSOCIAÇÃO DOS REMANESCENTES DE QUILOMBOS DO 2º DISTRITO DO MUNICÍPIO DE MOCAJUBA, referente ao Convênio SAGRI nº190/2004. Belém, 19 de abril de 2010.

MARIA DE LOURDES LIMA DE OLIVEIRA
Presidente

CITAÇÃO - 323/2010

O TRIBUNAL DE CONTAS DO ESTADO DO PARÁ, por sua Presidente abaixo assinada, cumprindo o disposto no art. 142 § 1º do Regimento, cita através do presente Edital, que será publicado no "Diário Oficial do Estado" nos dias 19, 23 e 28.04.2010, o(a) Sr(a). JOSÉ HEDER BENATTI, Presidente, para que, no prazo de quinze (15) dias após a última publicação, apresente defesa nos autos do Processo nº. 2009/52739-9, que trata da Prestação de Contas da(o) INSTITUTO DE TERRAS DO PARÁ - ITERPA, referente ao Convênio SEDURB nº002/2009 e termos aditivos. Belém, 19 de abril de 2010.

MARIA DE LOURDES LIMA DE OLIVEIRA
Presidente

TERMO DE POSSE CORREGEDOR TCE-PA

NÚMERO DE PUBLICAÇÃO: 94556

Termo de Posse do Excelentíssimo Senhor Conselheiro **Ivan Barbosa da Cunha**, no cargo de Corregedor do Tribunal de Contas do Estado do Pará.

Aos vinte dias (20) dias do mês de abril do ano de dois mil e dez (2010) às nove horas (09h00min), no Palácio Serzedello Corrêa, edifício-sede do Tribunal de Contas do Estado do Pará, na cidade de Belém, capital do Estado do Pará, tendo em vista a entrada em vigor da Lei Complementar nº. 71, publicada no Diário Oficial do Estado de primeiro (1º) de abril de dois mil e dez (2010), o Excelentíssimo Senhor Conselheiro Ivan Barbosa da Cunha tomou posse e entrou no exercício do cargo de **Corregedor** do Tribunal de Contas do Estado do Pará, para mandato complementar correspondente ao biênio 2009/2010, iniciado nesta data e prosseguindo até o último dia útil do mês de janeiro de 2011, tendo proferido na ocasião o seguinte Compromisso: *Prometo desempenhar com independência e exatidão os deveres do meu cargo, cumprindo e fazendo cumprir a Constituição e as Leis do País.* Está com suas declarações de rendimentos e bens apresentadas a este Tribunal, nos termos do que determina o Regimento Interno e a Constituição do Estado do Pará. E, para constar, eu, José Tuffi Salim Junior, Secretário deste Tribunal, lavrei o presente Termo que vai assinado pela Conselheira Presidente e pelo empossado.

Maria de Lourdes Lima de Oliveira
Presidente

Ivan Barbosa da Cunha
Empossado

PORTARIAS DIVERSAS

NÚMERO DE PUBLICAÇÃO: 94777 PORTARIA Nº24.094 DE 16-04-2010

I - Designar o servidor Raimundo Sérgio dos Santos Magalhães, Agente Auxiliar de Controle Externo TCE-AA-305 Classe A Nível 1, matrícula nº0100322, para exercer suas atividades no Departamento de Informática, atribuindo-lhe as vantagens correspondentes. II - Esta Portaria retroage seus efeitos a partir de 31-03-2010.

PORTARIA Nº24.129 DE 20-04-2010

Considerando os termos da Licença Médica do TCE nº111, de 07-04-2010. Conceder à servidora Patrícia Regina Aleixo Farias, Analista de Controle Externo TCE-ATNS-603 Classe C Nível 3, matrícula nº0961361, 15 (quinze) dias de licença para acompanhar pessoa da família, nos termos do artigo 85, da Lei nº5.810/94, no período de 30-03 a 13-04-2010.

PORTARIA Nº24.130 DE 20-04-2010

Considerando os termos da Licença Médica do TCE nº110, de 07-04-2010. Conceder ao servidor Nilton Magno Coelho, Analista de Controle Externo TCE-ATNS-603 Classe A Nível 1, matrícula nº0100357, 03 (três) dias de licença para acompanhar pessoa da família, nos termos do artigo 85, da Lei nº5.810/94, no período de 24 a 26-03-2010.

INEXIGIBILIDADE DE LICITAÇÃO NÚMERO DE PUBLICAÇÃO: 95173 INEXIGIBILIDADE: 6/2010

Data: 22/04/2010
Valor: 16.930,00

Objeto: Aquisição de um compressor 4J-22.2 220V 60Hz COMANDO 220V STANDER (2ª Geração de 4M-20)
Fundamento Legal: Fundamentado no Art.25, Inciso I da Lei 8.666/93.

Orçamento:
Programa de Trabalho Natureza da Despesa Fonte do Recurso Origem do Recurso
01032122247820000 339039 010100000 Estadual

Contratado(s):
Nome: RR. Oficina Costa Ltda.
Endereço: Tv Curuzu, Bairro: Pedreira, 1207
CEP. 66085-110 - Belém/PA
Telefone: 9132463913 Fax: 9132664369
Ordenador: Maria de Lourdes Lima de Oliveira

TRIBUNAL DE JUSTIÇA DO ESTADO DO PARÁ



COMUNICADO - PREGÃO ELETRÔNICO 017/TJPA/2010 NÚMERO DE PUBLICAÇÃO: 94567 COMUNICADO

O Pregoeiro comunica aos interessados no Pregão Eletrônico nº 017/TJPA/2010 (objeto: **aquisição de 10 (dez) veículos de representação, passeio tipo sedan, zero quilômetro, dotados de todos os equipamentos exigidos pelo Código Nacional de Trânsito, com garantia e assistência técnica do fabricante**) que, por conveniência e oportunidade, mediante determinação do Secretário de Administração deste Tribunal, fica **revogado** o presente certame. Belém, 22 abril de 2010. Pregoeiro do TJPA

JULGAMENTO DO PREGÃO 011/TJPA/2010 NÚMERO DE PUBLICAÇÃO: 94621

RESULTADO DO PREGÃO ELETRÔNICO Nº 011/TJPA/2010. Objeto: Aquisição, instalação e manutenção preventiva de elevadores e plataforma nos Fóruns de Ananindeua, Distrital de Icoaraci e prédio Des. Paulo Frota.

Item	Empresa vencedora	QTD.	V. Unit. (R\$)	V. Total (R\$)
01	Elevadores Otis Ltda	1	217.900,00	217.900,00
02	Elevadores Otis Ltda	1	86.000,00	86.000,00
03	Elevadores Otis Ltda	1	180.000,00	180.000,00
TOTAL				483.900,00

Belém, 19/04/2010. Pregoeiro do TJPA.
Julgamento do Pregão Eletrônico 002/TJPA/2010

NÚMERO DE PUBLICAÇÃO: 94659

RESULTADO DO PREGÃO ELETRÔNICO Nº 002/TJPA/2010. Objeto: Contratação de empresa especializada em serviços de confecção de selos de fiscalização de atos notariais e registrais.

Item	Empresa vencedora	Quantidade	Preço por milheiro (R\$)	Valor Total (R\$)
01	THOMAS GREG & SONS GRÁFICA E SERVIÇOS, INDÚSTRIA E COMÉRCIO, IMPORTAÇÃO E EXPORTAÇÃO DE EQUIPAMENTOS LTDA	12.000.000	25,40	304.800,00

Belém, 22/04/2010. Pregoeiro do TJPA.
Julgamento do Pregão 013/TJPA/2010

NÚMERO DE PUBLICAÇÃO: 94628

RESULTADO DO PREGÃO ELETRÔNICO Nº 013/TJPA/2010. Objeto: **Aquisição, instalação de grupo gerador para os Fóruns de Ananindeua, Distrital de Icoaraci e prédio Des. Paulo Frota.**

Item	Empresa vencedora	QTD.	V. Unit. (R\$)	V. Total (R\$)
01	Maqbel Máquinas, Equipamentos e Serviços Ltda	1	79.800,00	79.800,00
02	Stemac S/A Grupos Geradores	1	50.960,00	50.960,00
03	Stemac S/A Grupos Geradores	1	59.300,00	59.300,00
TOTAL				190.060,00

Belém, 19/04/2010. Pregoeiro do TJPA.
RESUMO DE DIÁRIAS DO DIA 15 DE ABRIL DE 2010.

NÚMERO DE PUBLICAÇÃO: 95072

PORTARIA Nº.480-GP, DE 15 ABRIL 2010.

Nome: JOSÉ LUIZ SARMENTO DE ARAUJO / **Cargo:** TÉCNICO ESPECIAL II / **Matrícula:** 40720 / **Nº. de Diárias:** 1.½ (uma e meia) / **Origem:** BELÉM / **Destino:** MARABA/PA / **Período:** 19 e 20/04/09 / **Objetivo:** VISITA TÉCNICA NO FÓRUM.

PORTARIA Nº.481-GP, DE 15 ABRIL 2010.

Nome: EDUARDO AUGUSTO MAUÉS OHASHI / **Cargo:** ANALISTA JUDICIÁRIO / **Matrícula:** 62286 / **Nº. de Diárias:** ½ (meia) / **Origem:** BELÉM / **Destino:** SÃO DOMINGOS DO CAPIM/PA / **Período:** 20/04/10 / **Objetivo:** FISCALIZAR OBRA DE REFORMA DO FÓRUM.

PORTARIA Nº.482-GP, DE 15 ABRIL 2010.

Nome: HAROLDO AZEVEDO RODRIGUES / **Cargo:** ANALISTA JUDICIÁRIO / **Matrícula:** 23620 / **Nº. de Diárias:** 8.½ (oito e meia) / **Origem:** BELÉM / **Destino:** MARABA/PA / **Período:** 22 a 30/04/09 / **Objetivo:** REALIZAR TREINAMENTO E INSTALAÇÃO DO SISTEMA LIBRA.

PORTARIA Nº.483-GP, DE 15 ABRIL 2010.

Nome: CLAUDIA SADECK BURLAMAQUI / **Cargo:** ANALISTA JUDICIÁRIO / **Matrícula:** 62537 / **Nº. de Diárias:** 1.½ (uma e meia) / **Origem:** BELÉM / **Destino:** MARABA/PA / **Período:** 19 e 20/04/09 / **Objetivo:** VISITA TÉCNICA NO FÓRUM.

RESUMO DE DIÁRIAS DO DIA 14 DE ABRIL DE 2010.

NÚMERO DE PUBLICAÇÃO: 95070

PORTARIA Nº.443-GP, DE 14 ABRIL 2010.

Nome: CHARLES MENEZES BARROS / **Cargo:** JUÍZ AUXILIAR DA PRESIDÊNCIA / **Matrícula:** 22969 / **Nº. de Diárias:** ½ (meia) / **Origem:** BELÉM / **Destino:** ALTAMIRA/PA / **Período:** 18 e 19/04/10 / **Objetivo:** COMPLEMENTAÇÃO DA DIÁRIA LIBERADA PELA PORTARIA Nº 313/2010-GP.

PORTARIA Nº.444-GP, DE 14 ABRIL 2010.

Nome: EMANOEL JORGE DIAS MOUTA / **Cargo:** JUÍZ DE DIREITO / **Matrícula:** 48763 / **Nº. de Diárias:** 4 (quatro) /

Origem: MELGAÇO / **Destino:** PORTEL/PA / **Período:** 12 a 16/04/10 / **Objetivo:** REALIZAR AUDIÊNCIAS.

PORTARIA Nº.445-GP, DE 14 ABRIL 2010.

Nome: ADELINA LUIZA MOREIRA DA SILVA / **Cargo:** JUÍZA DE DIREITO / **Matrícula:** 55700 / **Nº. de Diárias:** 3 (três) / **Origem:** AURORA DO PARÁ / **Destino:** MÃE DO RIO/PA / **Período:** 13,15,20,22,27 e 28/04/10 / **Objetivo:** REALIZAR AUDIÊNCIAS.

PORTARIA Nº.446-GP, DE 14 ABRIL 2010.

Nome: ODETE DA SILVA CARVALHO / **Cargo:** JUÍZA DE DIREITO / **Matrícula:** 345 / **Nº. de Diárias:** 2.½ (duas e meia) / **Origem:** BELÉM / **Destino:** BRASÍLIA/DF / **Período:** 15 a 17/04/10 / **Objetivo:** PARTICIPAR ENCONTRO NACIONAL DE COORDENADORES DE INFÂNCIA E JUVENTUDE REALIZADO PELO CNJ.

PORTARIA Nº.447-GP, DE 14 ABRIL 2010.

Nome: DEOMAR ALEXANDRE DE PINHO BARROSO / **Cargo:** JUÍZ DE DIREITO / **Matrícula:** 37070 / **Nº. de Diárias:** 4 (quatro) / **Origem:** ABAETETUBA / **Destino:** MOCAJUBA/PA / **Período:** 15,16,22 e 30/04/10 / **Objetivo:** REALIZAR AUDIÊNCIAS.

PORTARIA Nº.448-GP, DE 14 ABRIL 2010.

Nome: MARIA VITÓRIA TORRES DO CARMO / **Cargo:** JUÍZA DE DIREITO / **Matrícula:** 2631 / **Nº. de Diárias:** 1.½ (uma e meia) / **Origem:** BELÉM / **Destino:** BRASÍLIA/DF / **Período:** 19 e 20/04/10 / **Objetivo:** PARTICIPAR CURSO DE APERFEIÇOAMENTO PARA MAGISTRADOS EM DIREITO AMBIENTAL PROMOVIDO PELA ESCOLA NACIONAL DE MAGISTRATURA.

PORTARIA Nº.449-GP, DE 14 ABRIL 2010.

Nome: LUIS AUGUSTO DA E MENNA BARRETO PEREIRA / **Cargo:** JUÍZ DE DIREITO / **Matrícula:** 37250 / **Nº. de Diárias:** 1 (uma) / **Origem:** BREVES / **Destino:** BAGRE/PA / **Período:** 11 e 12/04/10 / **Objetivo:** REALIZAR AUDIÊNCIAS.

PORTARIA Nº.450-GP, DE 14 ABRIL 2010.

Nome: SÉRGIO RICARDO LIMA DA COSTA / **Cargo:** JUÍZ TITULAR DA VARA AGRÁRIA DE CASTANHAL / **Matrícula:** 7609 / **Nº. de Diárias:** 1(uma) / **Origem:** CASTANHAL / **Destino:** IGARAPÉ-MIRI E MOJÚ/PA / **Período:** 19 e 30/04/10 / **Objetivo:** REALIZAR AUDIÊNCIAS.

PORTARIA Nº.451-GP, DE 14 ABRIL 2010.

Nome: CLAUDIA REGINA MOREIRA FAVACHO MOURA / **Cargo:** JUÍZA DE DIREITO / **Matrícula:** 36471 / **Nº. de Diárias:** ½ (meia) / **Origem:** MARABÁ / **Destino:** RONDON DO PARÁ/PA / **Período:** 16/04/10 / **Objetivo:** REALIZAR AUDIÊNCIAS.

PORTARIA Nº.452-GP, DE 14 ABRIL 2010.

Nome: ALLINE NAZARETH RAIOL SOUSA PIMENTEL / **Cargo:** ANALISTA JUDICIÁRIO / **Matrícula:** 57800 / **Nº. de Diárias:** ½ (meia) / **Origem:** MARABÁ / **Destino:** RONDON DO PARÁ/PA / **Período:** 16/04/10 / **Objetivo:** AUXILIAR MAGISTRADA EM AUDIÊNCIAS.

PORTARIA Nº.453-GP, DE 14 ABRIL 2010.

Nome: ROBERTO GILSON PEREIRA DE SOUZA / **Cargo:** OFICIAL DE JUSTIÇA / **Matrícula:** 57142 / **Nº. de Diárias:** ½ (meia) / **Origem:** MARABÁ / **Destino:** RONDON DO PARÁ/PA / **Período:** 16/04/10 / **Objetivo:** AUXILIAR MAGISTRADA EM AUDIÊNCIAS.

PORTARIA Nº.454-GP, DE 14 ABRIL 2010.

Nome: ALEXANDRE TADEU DE MORAES ARAÚJO / **Cargo:** CHEFE DIVISÃO DE CONTROLE DE RECEITAS / **Matrícula:** 54976 / **Nº. de Diárias:** 4.½ (quatro e meia) / **Origem:** BELÉM / **Destino:** SÃO FELIX DO XINGU/PA / **Período:** 19 a 23/04/10 / **Objetivo:** REALIZAR AUDITORIA.

PORTARIA Nº.455-GP, DE 14 ABRIL 2010.

Nome: ELAINE DANIELE FERREIRA DA SILVA / **Cargo:** ANALISTA JUDICIÁRIO / **Matrícula:** 78565 / **Nº. de Diárias:** ½ (meia) / **Origem:** CASTANHAL / **Destino:** IGARAPÉ-MIRI/PA / **Período:** 19/04/10 / **Objetivo:** ACOMPANHAR MAGISTRADO EM AUDIÊNCIA.

PORTARIA Nº.456-GP, DE 14 ABRIL 2010.

Nome: EDIVALDO MOISES DOS SANTOS OLIVEIRA / **Cargo:** GUARDA JUDICIÁRIO / **Matrícula:** 76651 / **Nº. de Diárias:** ½ (meia) / **Origem:** CASTANHAL / **Destino:** IGARAPÉ-MIRI/PA / **Período:** 19/04/10 / **Objetivo:** ACOMPANHAR MAGISTRADO EM AUDIÊNCIA.

PORTARIA Nº.457-GP, DE 14 ABRIL 2010.

Nome: JOSÉ ORLANDO DE PAULA ARRIFANO / **Cargo:** OUVIDOR AGRÁRIO ADJUNTO / **Matrícula:** 75302 / **Nº. de Diárias:** 2.½ (duas e meia) / **Origem:** BELÉM / **Destino:** BRASÍLIA/DF / **Período:** 18 a 20/04/10 / **Objetivo:** PARTICIPAR CURSO DE APERFEIÇOAMENTO EM TEORIA GERAL DO DIREITO AMBIENTAL.

PORTARIA Nº.458-GP, DE 14 ABRIL 2010.

Nome: ALEX REIS TAVARES / **Cargo:** AUXILIAR JUDICIÁRIO I / **Matrícula:** 76384 / **Nº. de Diárias:** ½ (meia) / **Origem:** CASTANHAL / **Destino:** BENEVIDES/PA / **Período:** 16/04/10 / **Objetivo:** ACOMPANHAR MAGISTRADO EM AUDIÊNCIA.

PORTARIA Nº.459-GP, DE 14 ABRIL 2010.

Nome: EDEILMA COSTA MAFRA / **Cargo:** ANALISTA JUDICIÁRIO / **Matrícula:** 55131 / **Nº. de Diárias:** 3.½ (três e meia) / **Origem:** FARO / **Destino:** OBIDOS/PA / **Período:** 13 a 16/04/10 / **Objetivo:** PARTICIPAR DE TREINAMENTO DA IMPLANTAÇÃO DO DIÁRIO DE JUSTIÇA ELETRÔNICO.

PORTARIA Nº.460-GP, DE 14 ABRIL 2010.

Nome: EGÍDIO RODRIGUES DE ABREU / **Cargo:** DIRETOR DE SECRETARIA / **Matrícula:** 11681 / **Nº. de Diárias:** 3.½ (três e meia) / **Origem:** TERRA SANTA / **Destino:** OBIDOS/PA / **Período:** 13 a 16/04/10 / **Objetivo:** PARTICIPAR DE TREINAMENTO DA IMPLANTAÇÃO DO DIÁRIO DE JUSTIÇA ELETRÔNICO.

PORTARIA Nº.461-GP, DE 14 ABRIL 2010.

Nome: SILVIO JOSÉ PRINTES GOMES / **Cargo:** ATENDENTE JUDICIÁRIO / **Matrícula:** 17086 / **Nº. de Diárias:** 1.½ (uma e meia) / **Origem:** ORIXIMINÁ / **Destino:** OBIDOS/PA / **Período:** 15 e 16/04/10 / **Objetivo:** PARTICIPAR DE TREINAMENTO DA IMPLANTAÇÃO DO DIÁRIO DE JUSTIÇA ELETRÔNICO.

PORTARIA Nº.462-GP, DE 14 ABRIL 2010.

Nome: JAIRO COSTA DE FREITAS / **Cargo:** ANALISTA JUDICIÁRIO / **Matrícula:** 49042 / **Nº. de Diárias:** 2.½ (duas e meia) / **Origem:** MONTE ALEGRE / **Destino:** ALENQUER/PA / **Período:** 14 a 16/04/10 / **Objetivo:** PARTICIPAR DE TREINAMENTO DA IMPLANTAÇÃO DO DIÁRIO DE JUSTIÇA ELETRÔNICO.

PORTARIA Nº.463-GP, DE 14 ABRIL 2010.

Nome: MICHEL DO NASCIMENTO HANSSON / **Cargo:** PROGRAMADOR DE COMPUTADOR / **Matrícula:** 3360 / **Nº. de Diárias:** ½ (meia) / **Origem:** BELÉM / **Destino:** BRASÍLIA/DF / **Período:** 09 a 16/04/10 / **Objetivo:** COMPLEMENTAÇÃO DA DIÁRIA LIBERADA PELA PORTARIA Nº 423/2010-GP.

PORTARIA Nº.464-GP, DE 14 ABRIL 2010.

Nome: FÁBIO CEZAR MASSOUD SALAME DA SILVA / **Cargo:** SECRETÁRIO DE INFORMÁTICA / **Matrícula:** 59579 / **Nº. de Diárias:** 1.½ (uma e meia) / **Origem:** BELÉM / **Destino:** MARABÁ/PA / **Período:** 19 e 20/04/10 / **Objetivo:** ACOMPANHAR MAGISTRADA NA APRESENTAÇÃO NOVA VERSÃO SISTEMA LIBRA.

PORTARIA Nº.465-GP, DE 14 ABRIL 2010.

Nome: NILCE LONGHI RAMÓIA / **Cargo:** COORDENADOR DE APLICAÇÕES / **Matrícula:** 47376 / **Nº. de Diárias:** 1.½ (uma e meia) / **Origem:** BELÉM / **Destino:** MARABÁ/PA / **Período:** 19 e 20/04/10 / **Objetivo:** ACOMPANHAR MAGISTRADA NA APRESENTAÇÃO NOVA VERSÃO SISTEMA LIBRA.

PORTARIA Nº.466-GP, DE 14 ABRIL 2010.

Nome: IVAN TAVARES NEIVA / **Cargo:** ANALISTA JUDICIÁRIO / **Matrícula:** 45136 / **Nº. de Diárias:** 1.½ (uma e meia) / **Origem:** BELÉM / **Destino:** MARABÁ/PA / **Período:** 19 e 20/04/10 / **Objetivo:** ACOMPANHAR MAGISTRADA NA APRESENTAÇÃO NOVA VERSÃO SISTEMA LIBRA.

PORTARIA Nº.467-GP, DE 14 ABRIL 2010.

Nome: JAMILÉ DO AMARAL SALES / **Cargo:** ANALISTA JUDICIÁRIO / **Matrícula:** 55301 / **Nº. de Diárias:** 4.½ (quatro e meia) / **Origem:** BELÉM / **Destino:** SÃO FELIX DO XINGU/PA / **Período:** 19 a 23/04/10 / **Objetivo:** REALIZAR AUDITORIA NOS PROCESSOS JUDICIAIS.

PORTARIA Nº.470-GP, DE 14 ABRIL 2010.

Nome: EDEILMA COSTA MAFRA / **Cargo:** ANALISTA JUDICIÁRIO / **Matrícula:** 55131 / **Nº. de Diárias:** 3.½ (três e meia) / **Origem:** FARO / **Destino:** TERRA SANTA/PA / **Período:** 30 a 31/03/10 / **Objetivo:** RESGATAR PROCESSOS ENCAMINHADOS PARA DESPACHOS COM MAGISTRADO.

PORTARIA Nº.471-GP, DE 14 ABRIL 2010.

Nome: LUIZ FERNANDO MONTEIRO SENA / **Cargo:** ANALISTA JUDICIÁRIO / **Matrícula:** 23531 / **Nº. de Diárias:** 5.½ (cinco e meia) / **Origem:** MARABÁ/PA / **Período:** 18 a 23/04/10 / **Objetivo:** REALIZAR TREINAMENTO, ACOMPANHAMENTO E IMPLANTAÇÃO SISTEMA LIBRA.

PORTARIA Nº.472-GP, DE 14 ABRIL 2010.

Nome: ANA PAULA VAZ COIMBRA / **Cargo:** AUXILIAR JUDICIÁRIO / **Matrícula:** 63711 / **Nº. de Diárias:** 12.½ (doze e meia) / **Origem:** BELÉM / **Destino:** MARABÁ/PA / **Período:** 18 a 30/04/10 / **Objetivo:** REALIZAR TREINAMENTO, ACOMPANHAMENTO E IMPLANTAÇÃO SISTEMA LIBRA.

PORTARIA Nº 002/2010-SA

NÚMERO DE PUBLICAÇÃO: 95081

PORTARIA Nº 002/2010-SA

O Ilustríssimo Senhor FRANCISCO DE OLIVEIRA CAMPOS FILHO, Secretário de Administração do Tribunal de Justiça do Estado do Pará, no uso de suas atribuições legais e, CONSIDERANDO o disposto no artigo 51 e §§ da Lei Federal nº 8.666, de 21 de junho de 1993 e a PORTARIA Nº 460/2009-GP, R E S O L V E : Artigo 1º - DESIGNAR os servidores MAURICIO OTÁVIO DE ALMEIDA JÚNIOR - matrícula 6683-4, ALAN GOMES SANTANA - matrícula 6209-0 e VÂNIA RIBEIRO DE ANDRADE - matrícula 1800-7 para, sob a presidência do primeiro, constituir a Comissão Especial de Licitação, com a finalidade de atuar no processo licitatório CONVITE Nº 004/TJPA/2010, retroagindo seus efeitos à data de 19/04/2010. Artigo 2º - Esta Portaria entra em vigor na data de sua publicação, e ficam revogadas as disposições em contrário. Publique-se, Registre-se e Cumpra-se. Belém, 22 de abril de 2010. FRANCISCO DE OLIVEIRA CAMPOS FILHO. Secretário de Administração do TJ/PA



NÚMERO DE PUBLICAÇÃO: 95120

PAUTA DE JULGAMENTO

O Secretário Geral do Tribunal de Contas dos Municípios do Estado do Pará comunica aos interessados que o Egrégio Plenário desta Corte julgará, na sessão a ser realizada no dia 27 de abril de 2010, às 9 horas, em sua sede, os seguintes processos:

01) Processo nº 0320082003-00

Responsável: João Pereira da Silva
Origem: Fundo Municipal de Assistência Social de Igarapé-Açu
Assunto: Prestação de Contas de 2003
Relatora: Conselheira Mara Lúcia

02) Processo nº 0492042005-00

Responsável: Raimundo Martins Cunha
Origem: FUNDEF do Município de Muaná
Assunto: Prestação de Contas de 2005
Relatora: Conselheira Mara Lúcia

03) Processo nº 784122006-00

Responsável: Flávia Maria Bispo Rodrigues
Origem: Fundo Municipal de Saúde de São João do Araguaia
Assunto: Prestação de Contas de 2006
Relatora: Conselheira Mara Lúcia
Secretaria Geral do Tribunal de Contas dos Municípios do Estado do Pará, em 22 de abril de 2010.

a) Robson Figueiredo do Carmo

Secretário Geral

PAUTA DE JULGAMENTO

O Secretário Geral do Tribunal de Contas dos Municípios do Estado do Pará comunica ao interessado que o Egrégio Plenário desta Corte julgará, na sessão a ser realizada no dia 29 de abril de 2010, às 9 horas, em sua sede, o seguinte processo:

01) Processos nºs 0373972004-00 - 200504463-00

Responsável: Benjamin Tasca
Origem: Fundo Municipal de Saúde de Itupiranga
Assunto: Prestação de Contas de 2004
Relator: Conselheiro José Carlos Araújo

***Transferido da Sessão do dia 22.04.2010**

Secretaria Geral do Tribunal de Contas dos Municípios do Estado do Pará, em 22 de abril de 2010.

a) Robson Figueiredo do Carmo

Secretário Geral

Publicação de atos

NÚMERO DE PUBLICAÇÃO: 94993

RESOLUÇÃO Nº 9.599, DE 25/09/2009

Processo nº 200903371-00
Assunto: Subsídio de vereador
Procedência: Câmara Municipal de Marabá
Interessado: Miguel Gomes Filho
Relatora: Conselheira Mara Lúcia
Decisão: I - por votação unânime, deferir o cadastramento da RESOLUÇÃO Nº 452, de 30/09/08 (fl. 03), da Câmara Municipal de Marabá, que fixa o valor do subsídio dos vereadores para a atual legislatura, com a seguinte ressalva:

a) declarar inválido, portanto sem eficácia, o Artigo 2º da referida Resolução, que prevê o pagamento de indenização por sessão extraordinária, ficando desde já advertido o presidente da Câmara que os pagamentos que vierem a ser feitos serão impugnados por ocasião do julgamento da prestação de contas, ensejando a devolução dos valores recebidos indevidamente, atualizados monetariamente e acrescidos de juros de mora; II - por maioria de votos, considerar válido o Artigo 7º, que prevê a revisão anual do valor dos subsídios, vencida a relatora. Unanimidade

RESOLUÇÃO Nº 9.634, DE 19/11/2009

Processo nº 200711465-00
Origem: Prefeitura Municipal de Paragominas
Assunto: Contratos de Aquisição de Cestas Básicas
Interessado: Adnan Demachki - (Prefeito)
Relator: Conselheiro Aloísio Chaves
Decisão: I - Cadastrar os Contratos nºs 1.197 e 1.211/2007, de 23/07/2007, celebrados entre a Prefeitura Municipal de Paragominas e a E. P. DE OLIVEIRA & CIA LTDA - EPP, tendo como objeto a aquisição de 70 (setenta) e 150 (cento e cinquenta) cestas básicas mês, para distribuição aos servidores da Secretaria Municipal de Educação/Professores/Ensino Fundamental e aos Servidores da Secretaria Municipal de Governo/Polícia Militar, pelo período de 23/07/07 a 31/12/07, nos valores globais de R\$ 17.745,00 e R\$ 38.025,00, respectivamente, uma vez que revestidos das formalidades legais;

II - Anexar ao processo da respectiva prestação de contas, para análise conjunta, os Contratos nºs 1.198, 1.199, 1.200, 1.201, 1.202, 1.203, 1.204, 1.205, 1.206, 1.207, 1.208, 1.209, 1.210/2007, considerando que as falhas apontadas, conforme decisões desta Corte, são passíveis de apreciação e regularização, quando da análise da prestação de contas. Unanimidade

RESOLUÇÃO Nº 9.635, DE 19/11/2009

Processo nº 200800036-00
Origem: Câmara Municipal de Breu Branco
Assunto: Reajuste de Diárias de Servidores
Interessado: Raimundo Pereira do Nascimento - (Presidente)
Relator: Conselheiro Aloísio Chaves
Decisão: Cadastrar a RESOLUÇÃO Nº 003/2007, de 30/11/2007, da Mesa Diretora da Câmara Municipal de Breu Branco, que reajusta as diárias dos servidores daquela Comuna, na seguinte forma: - No território do Estado - R\$ 320,00 (trezentos e vinte reais); - Além do território do Estado - R\$ 560,00 (quinhentos e sessenta reais); e, - Além do território do País - R\$ 700,00 (setecentos reais). Unanimidade

RESOLUÇÃO Nº 9.636, DE 19/11/2009

Processo nº 200803346-00
Origem: Câmara Municipal de Ulianópolis
Assunto: Diárias de Vereadores e Servidores
Interessado: Afonso Alves de Moura - (Presidente)
Relator: Conselheiro Aloísio Chaves
Decisão: Cadastrar a RESOLUÇÃO Nº 001/2008, de 08/01/2008, oriunda da Câmara Municipal de Ulianópolis, que fixa as diárias dos Vereadores e Servidores daquela Comuna, na seguinte forma:
- Vereadores: - Locomoções com percurso inferior ou igual a 100 km - R\$ 140,00 (cento e quarenta reais); - Locomoções com percurso superior a 100 km - R\$ 320,00 (trezentos e vinte reais); e, - Locomoções para fora do Estado - R\$ 490,00

(quatrocentos e noventa reais);
 – Servidores: – Locomoções com percurso inferior ou igual a 100 km – R\$ 118,00 (cento e dezoito reais); – Locomoções com percurso superior a 100 km – R\$ 280,00 (duzentos e oitenta reais); e, – Locomoções para fora do Estado – R\$ 450,00 (quatrocentos e cinquenta reais). Unanimidade

RESOLUÇÃO Nº 9.639, DE 24/11/2009

Processo nº 200807831-00
 Origem: Câmara Municipal de Curuá
 Assunto: Diárias de Prefeito, Vice-Prefeito e Secretários Municipais

Interessada: Francisca Pereira de Almeida – (Presidente)

Relator: Conselheiro Aloísio Chaves

Decisão: Cadastrar o Decreto Legislativo nº 008/2008, de 30/04/2008, da Câmara Municipal de Curuá, que fixa as diárias do Prefeito, Vice-Prefeito e Secretários Municipais, para a Legislatura de 2009/2012, ressaltando que em processos futuros, para diárias, deve o Município de Curuá, atentar para a iniciativa típica do Poder Executivo e observar a espécie normativa correta. Unanimidade

RESOLUÇÃO Nº 9.640, DE 24/11/2009

Processo nº 200809001-00
 Origem: Câmara Municipal de Ponta de Pedras
 Assunto: Subsídios de Vereadores e Vencimento de Servidores

Interessada: Regina Maria Ferreira da Silva – (Presidente)
 Relator: Conselheiro Aloísio Chaves
 Decisão: I – Cadastrar a RESOLUÇÃO Nº 003/2007, de 02/05/2007, da Câmara Municipal de Ponta de Pedras, que concede reajuste nos vencimentos dos servidores, na razão de 20%, retroativo a 1º/01/07, por sua regularidade formal e observância aos ditames constitucionais;

II – Negar cadastro à RESOLUÇÃO Nº 002/2007, de 02/05/2007, da Câmara Municipal de Ponta de Pedras, que concede reajuste nos subsídios dos Vereadores, na razão de 20%, retroativo a 1º/01/07, por falta de amparo legal. Unanimidade

RESOLUÇÃO Nº 9.644, DE 24/11/2009

Processo nº 0550012000-00
 Origem: Prefeitura Municipal de Paragominas
 Assunto: Prestação de Contas de 2000 – Reabertura de Instrução

Responsável: Shydney Jorge Rosa

Relator: Conselheiro Cezar Colares

Decisão: Reabrir a instrução do presente processo, que trata da prestação de contas da Prefeitura Municipal de Paragominas, exercício financeiro de 2000, de responsabilidade do Sr. Shydney Jorge Rosa, nos termos do Art. 80, III, do Regimento Interno deste TCM, tendo em vista a documentação juntada aos autos conforme Processo nº 200918712-00, para que a Auditoria e o Ministério Público se manifestem acerca do mérito. Unanimidade

RESOLUÇÃO Nº 9.645, DE 19/11/2009

Processo nº 200708302-00
 Origem: Fundação Papa João XXIII – FUNPAPA/PMB
 Assunto: Primeiro Termo Aditivo ao Convênio nº 062/2006

Interessada: Maria Silva da Costa – (Presidente)
 Relator: Conselheiro Aloísio Chaves
 Decisão: Cadastrar o Primeiro Termo Aditivo ao Convênio nº 062/2006, datado de 02/01/2007, celebrado entre a Fundação Papa João XXIII – FUNPAPA/PMB e o Centro Comunitário Amiguinhos de Jesus, prorrogando o prazo de vigência por mais um ano, a contar de 02 de janeiro de 2007 a 31 de dezembro de 2007. Unanimidade

RESOLUÇÃO Nº 9.653, DE 03/12/2009

Processo nº 200813170-00
 Origem: Secretaria Municipal de Economia – SECON
 Assunto: Contrato nº 010/2008 e seu Primeiro Termo Aditivo.

Interessado: João Amaral Lima da Costa Filho – (Secretário)
 Relator: Conselheiro Cezar Colares
 Decisão: I – Negar cadastro ao Contrato nº 010/2008 e por consequência ao seu Termo Aditivo, celebrados entre a Secretaria Municipal de Economia do Município de Belém – SECON e a Empresa Amazon Card's., cujo objeto é a aquisição de 21.600 (vinte e um mil e seiscentos) vales alimentação, sendo 1.800 (hum mil e oitocentas) unidades mensais, acrescido de 3% (três por cento) de taxa de administração;

II – Solicitar à Câmara Municipal de Belém a sustação do Contrato e de seu Termo Aditivo, nos termos do Art. 24, IX, da Lei Complementar nº 025/94;

III – Juntar os autos à prestação de contas respectiva da SECON;

IV – Encaminhar cópia dos autos ao Ministério Público Estadual, para que promova as medidas que entender cabíveis, vencida a Conselheira Mara Lúcia.

RESOLUÇÃO Nº 9.657, DE 03/12/2009

Processo nº 200805213-00
 Origem: Câmara Municipal de Conceição do Araguaia
 Assunto: Contrato de Prestação de Serviços

Interessado: Itamar Machado Mendes – (Presidente)

Relator: Conselheiro Aloísio Chaves

Decisão: I – Negar cadastro ao Contrato nº 11/2008, de 02/01/2008, firmado entre a Câmara Municipal de Conceição do Araguaia e a União dos Vereadores do Sul e Sudeste do Pará, cujo objeto é a prestação de serviços, conforme consta na Cláusula Primeira do ajuste (fls. 03/04), pacto este resultante de dispensa de licitação, com vigência de 03/03/2008 a 31/12/2008, por desobediência aos requisitos exigidos pela Lei nº 8.666/93;

II – Juntar o presente processo à respectiva prestação de contas, onde se instalará o contraditório com vistas a apurar as responsabilidades do ordenador de despesa, inclusive com o voto do pedido de vista do Conselheiro Cezar Colares.

RESOLUÇÃO Nº 9.658, DE 19/11/2009

Processo nº 200802233-00
 Origem: Fundação Municipal de Assistência ao Estudante – FMAE/PMB

Assunto: Termo Aditivo nº 002/08 ao Contrato Temporário nº 013/07

Interessada: Celeste Santos de Castro - (Presidente)

Relator: Conselheiro Aloísio Chaves

Decisão: Anexar o presente Termo Aditivo, que prorroga a vigência do Contrato nº 013/2007, firmado pela Fundação Municipal de Assistência ao Estudante – FMAE/PMB com o Sr. Fábio Anderson da Costa, aos autos da prestação de contas, para apuração de responsabilidade da Ordenadora no período da contratação e prorrogação irregular. Unanimidade

RESOLUÇÃO Nº 9.662, DE 10/12/2009

Processo nº 020012007-00

Origem: Prefeitura Municipal de Acará

Assunto: Prestação de Contas de 2007

Responsável: João Ricardo Alves de Oliveira

Relator: Conselheiro Cezar Colares

Decisão: I – Emitir Parecer Prévio recomendando à Câmara Municipal de Acará a não aprovação das contas da Prefeitura Municipal, exercício financeiro de 2007, de responsabilidade do Sr. João Ricardo Alves de Oliveira, devendo o mesmo recolher aos Cofres do Município, no prazo de 15 (quinze) dias, as seguintes multas:

a) R\$ 5.000,00 (cinco mil reais), pelo descumprimento do Artigo 7º, da Lei nº 9.424/97, Art. 212, da Constituição Federal de 1988 e Emenda Constitucional nº 29/2000, com fundamento no Art. 120-A, II, do Regimento Interno do TCM;

b) R\$ 5.000,00 (cinco mil reais), pela realização de despesas sem o devido processo licitatório e falta de controle interno, com fundamento no Artigo 120-A, II, do Regimento Interno do TCM;

c) R\$ 1.000,00 (um mil reais), pela remessa intempestiva da LOA e LDO e o não encaminhamento do Balanço Geral, com fundamento no Art. 120-B, IV e § 1º;

II – Encaminhar cópia dos autos ao Ministério Público Estadual. Unanimidade

RESOLUÇÃO Nº 9.665, DE 10/12/2009

Processo nº 200714956-00

Origem: Fundação Papa João XXIII – FUNPAPA/PMB

Assunto: Terceiro Termo Aditivo ao Contrato nº 024/2006

Interessada: Maria Silva da Costa – (Presidente)

Relator: Conselheiro José Carlos Araújo

Decisão: Cadastrar o Terceiro Termo Aditivo ao Contrato nº 024/2006, datado de 17/09/2007, celebrado entre a Fundação Papa João XXIII – FUNPAPA/PMB e a Empresa Policard Systems e Serviços Ltda., cujo objeto é crescer ao valor global do Contrato nº 024/2006, a quantia de R\$ 228.000,00 (duzentos e vinte e oito mil reais), uma vez que foram cumpridas as exigências legais constantes da Constituição Federal/88, nos seus Artigos 167, II e 37, caput, bem como em respeito ao Art. 115, do Regimento Interno deste Tribunal de Contas. Unanimidade

RESOLUÇÃO Nº 9.666, DE 10/12/2009

Processo nº 200904673-00

Origem: Câmara Municipal de Conceição do Araguaia

Assunto: Ato da Mesa Diretora nº 007/2009.

Interessado: Edilson Pereira da Silva – (Presidente)

Relator: Conselheiro José Carlos Araújo

Decisão: Cadastrar o Ato da Mesa Diretora nº 007/2009, de 19/02/2009, da Câmara Municipal de Conceição do Araguaia, que dispõe sobre a atualização da remuneração de Servidores da Câmara Municipal, ocupantes dos Cargos de Provedor em Comissão, *Agentes de Segurança – referência AGS-P e Assessor Parlamentar, referência ASP-P*, tendo em vista que o Ato apenas formaliza a recomposição do salário mínimo daqueles servidores, conforme norma constitucional prevista no Art. 7º, IV; e Art. 39, § 3º, ambos da CF/88. Unanimidade

RESOLUÇÃO Nº 9.667, DE 10/12/2009

Processo nº 200904296-00

Origem: Câmara Municipal de São João da Ponta

Assunto: Decreto Legislativo nº 001/2009.

Interessado: Carlos A. de Jesus da Silva – (Presidente)

Relator: Conselheiro José Carlos Araújo – Voto vencido

Decisão: I – Cadastrar o Decreto Legislativo nº 001/2009, de 16/01/2009, da Câmara Municipal de São João da Ponta, que fixa o valor das diárias do Prefeito e Vice-Prefeito, tendo em vista a regularidade formal do ato, ressaltando que o cumprimento dos valores fixados para as mesmas sejam verificados pelo órgão técnico por ocasião da análise da prestação de contas.

II – Comunicar ao Presidente da Câmara Municipal e ao Prefeito de São João da Ponta, que a competência para organização do serviço público cabe a entidade estatal a que pertence o respectivo serviço, com fulcro na autonomia político-administrativa e, principalmente, na independência dos Poderes, consoante as disposições do Art. 2º, da Constituição Federal/88, devendo os atos posteriores, relativos a fixação de diárias, serem fixados por ato normativo próprio de cada poder municipal, vencido o Relator, e nos termos do relatório e voto do Conselheiro Cezar Colares, que passam a integrar esta decisão.

RESOLUÇÃO Nº 9.668, DE 10/12/2009

Processo nº 200702282-00

Origem: Câmara Municipal de Itaituba

ASSUNTO: RESOLUÇÃO Nº 002/2006.

Interessado: Raimundo Santos Pimentel – (Presidente)

Relator: Conselheiro Cezar Colares

Decisão: Cadastrar a RESOLUÇÃO Nº 002/2006, de 13/12/2006, da Câmara Municipal de Itaituba, que reajusta em 33,33% (trinta e três vírgula trinta e três por cento) os valores pagos aos vereadores a título de verba de gabinete, alterando o

valor ajustado pela RESOLUÇÃO Nº 06/2000 – C.M. de Itaituba, de R\$ 1.500,00 (hum mil e quinhentos reais), para R\$ 1.999,95 (hum mil, novecentos e noventa e nove reais e cinco centavos), valor este que não deve ultrapassar o vencimento mensal dos vereadores, vencido o Conselheiro Daniel Lavareda.

RESOLUÇÃO Nº 9.688, DE 21/01/2010

Processo nº 0410012001-00 – 200203978-00

Origem: Prefeitura Municipal de Magalhães Barata

Assunto: Prestação de Contas de 2001

Responsável: Raimundo Faro Bittencourt

Relator: Conselheiro Alcides Alcantara

Decisão: I – Emitir parecer prévio recomendando à Câmara Municipal de Magalhães Barata, a não aprovação das contas do Executivo, exercício financeiro de 2001, de responsabilidade do Sr. Raimundo Faro Bittencourt, pelas irregularidades constantes nos autos, devendo o referido Ordenador recolher aos Cofres do Município, devidamente corrigidas, no prazo de 15 (quinze) dias, as seguintes importâncias:

a) R\$ 9.767,80 (nove mil, setecentos e sessenta e sete reais e oitenta centavos), relativa ao Agente Ordenador;

b) R\$ 15.213,53 (quinze mil, duzentos e treze reais e cinquenta e três centavos), referente às despesas sem comprovação;

c) R\$ 8.550,00 (oito mil, quinhentos e cinquenta reais), pelo pagamento de diárias sem respaldo legal;

d) R\$ 11.360,00 (onze mil, trezentos e sessenta reais), relativa à concessão de auxílio financeiro;

II – Determinar, ainda, que o Ordenador de Despesas, Sr. Raimundo Faro Bittencourt, recolha aos Cofres do Município, no prazo de 15 (quinze) dias, multa de R\$ 12.540,00 (doze mil, quinhentos e quarenta reais), correspondente a 30% de seus vencimentos anuais, pela remessa fora do prazo dos Relatórios de Gestão Fiscal, no forma do Artigo 5º, Inciso I, § 1º, da Lei nº 10.028/2000;

III – Encaminhar cópia dos autos ao Ministério Público Estadual, para as providências de sua alçada. Unanimidade

RESOLUÇÃO Nº 9.695, DE 02/02/2010

Processo nº 550012005-00

Origem: Prefeitura Municipal de Paragominas

Assunto: Prestação de Contas de 2005

Responsável: Adnan Demachki

Relator: Conselheiro Alcides Alcantara

Decisão: Emitir parecer prévio recomendando à Câmara Municipal de Paragominas, a aprovação das contas do Executivo, exercício financeiro de 2005, de responsabilidade do Sr. Adnan Demachki. Unanimidade

RESOLUÇÃO Nº 9.697, DE 04/02/2010

Processo nº 280012000-00 – 200800302-00/REC

Origem: Prefeitura Municipal de Curralinho

Assunto: Recurso de Reconsideração interposto contra a decisão deste Tribunal, objeto da RESOLUÇÃO Nº 8.689/2007/TCM, exercício financeiro de 2000.

Interessado: Emanuel da Costa Cardoso – (Prefeito)

Relator: Conselheiro Aloísio Chaves

Decisão: Conhecer do presente Recurso de Reconsideração, e no mérito, julgar o apelo improcedente, por ausência de razões robustas e insuficiência de provas para o fim de desconstituir o decisório contido na RESOLUÇÃO Nº 8.689/TCM/2007, a qual fica mantida, salvo quanto ao lançamento na Conta "Agente Ordenador", que passa a ser no montante de R\$ 63.794,04 (sessenta e três mil, setecentos e noventa e quatro reais e quatro centavos), que fica retificado nos seus efeitos financeiros. Unanimidade

RESOLUÇÃO Nº 9.698, DE 04/02/2010

Processo nº 200806076-00

Origem: Prefeitura Municipal de Gurupá

Assunto: Reajuste Salarial de Servidores

Interessado: Raimundo Monteiro dos Santos – (Prefeito)

Relator: Conselheiro Aloísio Chaves

Decisão: I – Cadastrar o Decreto nº 011/2008, de 16/03/2008, do Prefeito Municipal de Gurupá, que concede reajuste salarial aos servidores municipais do quadro efetivo da administração direta e indireta, retroativo a 1º/03/08, recomendando, contudo, ao Sr. Prefeito Municipal, que atente em processos futuros, para a adoção da espécie normativa correta, ao ensejo do que determina a nossa Constituição Federal, razão pela qual, deve a Secretaria desta Corte, comunicar de imediato esta decisão a recomendação, que ora, se adota;

II – Acostar os presentes autos à respectiva prestação de contas, para fins de subsidiar a análise técnica, vencida a Conselheira Mara Lúcia.

RESOLUÇÃO Nº 9.704, DE 23/02/2010

Processo nº 0240012000-00

Origem: Prefeitura Municipal de Castanhal

Assunto: Prestação de Contas de 2000

Responsável: Paulo Sérgio Rodrigues Titan

Relator: Conselheiro Alcides Alcantara

Decisão: Emitir Parecer Prévio recomendando à Câmara Municipal de Castanhal, a não aprovação das contas do Executivo, exercício financeiro de 2000, de responsabilidade do Sr. Paulo Sérgio Rodrigues Titan, nos termos do Artigo 52, II, da Lei Complementar nº 25/94, sem prejuízo da remessa de cópia dos autos ao Ministério Público Estadual, para as providências de sua alçada. Unanimidade

ACÓRDÃO Nº 18.984, DE 15/10/2009

Processo nº 183142005-00

Origem: Instituto de Assistência e Previdência do Município de Breves

Assunto: Prestação de Contas – Exercício de 2005

Interessado: José Silva Filho

Relator: Conselheiro José Carlos Araújo

Decisão: I – Aprovar, com ressalva, a prestação de contas do Instituto de Assistência e Previdência do Município de Breves, exercício financeiro de 2005, de responsabilidade do Sr. José

Silva FilII – Deverá ser expedido em favor do citado ordenador, o competente Alvará de Quitação no valor de R\$ 609.413,84 (seiscentos e nove mil, quatrocentos e treze reais e oitenta e quatro centavos), condicionado entretanto ao recolhimento aos Cofres Públicos Municipais das seguintes multas, com base no Art. 57, da Lei Complementar nº 25/94:

- a) R\$ 600,00 (seiscentos reais), pela remessa intempestiva da prestação de contas do 2º e do 3º quadrimestres, vencida neste item a Conselheira Mara Lúcia;
- b) R\$ 500,00 (quinhentos reais), pela intempestiva remessa do Balanço do Instituto, vencida neste item a Conselheira Mara Lúcia;
- c) R\$ 1.000,00 (hum mil reais), pela não apropriação dos encargos patronais, no regime de competência, vencida neste item a Conselheira Mara Lúcia;
- d) R\$ 1.000,00 (hum mil reais), pela intempestividade no envio dos contratos de prestação de serviços profissionais de advocacia e serviços técnicos contábeis, para efeito de registro, vencida neste item a Conselheira Mara Lúcia;
- e) R\$ 600,00 (seiscentos reais), pela irregularidade nos contratos temporários, conforme entendimento exarado no ACÓRDÃO Nº 14.471, que negou registro a tais instrumentos, vencida neste item a Conselheira Mara Lúcia;

III – Recomendar ao Instituto de Assistência e Previdência do Município de Breves, que para a continuidade dos serviços essenciais e efetivos do órgão (com exceção da previsão constitucional contida no Art. 37, IX, da CF e dos cargos em comissão declarado em lei de livre nomeação e exoneração), proceda-se as contratações dos servidores por meio de concurso público de provas ou provas e títulos, conforma determina o Art. 37, II, da CF/88.

ACÓRDÃO Nº 18.985, DE 15/10/2009

Processo nº 964382005-00

Origem: Fundo Municipal de Saúde de Ourilândia do Norte

Assunto: Prestação de Contas – Exercício de 2005

Interessada: Márcia Helena Casanova Pereira Veloso – Secretária

Relator: Conselheiro José Carlos Araújo

Decisão: **I** – Aprovar, com ressalva, a prestação de contas do Fundo Municipal de Saúde de Ourilândia do Norte, exercício financeiro de 2005, de responsabilidade da Sra. Márcia Helena Casanova Pereira Veloso;

II – Deverá ser expedido em favor da citada ordenadora, o competente Alvará de Quitação no valor de R\$ 6.153.745,12 (seis milhões, cento e cinquenta e três mil, setecentos e quarenta e cinco reais e doze centavos), condicionado entretanto ao recolhimento aos Cofres Públicos Municipais de multa no valor de R\$ 1.000,00 (hum mil reais), com base no Art. 57, da Lei Complementar nº 25/94, pelo não apropriação dos encargos patronais no regime de competência, vencidos neste item o Conselheiro Alcides Alcantara e a Conselheira Mara Lúcia.

ACÓRDÃO Nº 19.009, DE 20/10/2009

Processo nº 223992007-00

Origem: Fundo Municipal de Assistência Social de Capanema

Assunto: Prestação de Contas – Exercício de 2007

Interessada: Palmira Farias Tavares – Secretária

Relator: Conselheiro José Carlos Araújo

Decisão: **I** – Negar aprovação, a prestação de contas do Fundo Municipal de Assistência Social de Capanema, exercício financeiro de 2007, de responsabilidade da Sra. Palmira Farias Tavares, tendo em vista as falhas apontadas no relatório, bem como a ausência de licitação para as despesas ordenadas no valor total de R\$ 131.854,13 (cento e trinta e um mil, oitocentos e cinquenta e quatro reais e treze centavos), devendo a referida ordenadora recolher aos Cofres Públicos Municipais as seguintes quantias, com base no Art. 57 da Lei Complementar nº 25/94:

- a) R\$ 200,00 (duzentos reais), pela não remessa do Parecer do Conselho Municipal de saúde, vencida neste item a Conselheira Mara Lúcia.
- b) R\$ 2.000,00 (dois mil reais), pela ausência de processos licitatórios para as despesas realizadas com a aquisição: de brinquedos (R\$ 29.087,84), gêneros alimentícios (R\$ 78.219,91) e de combustível (R\$ 24.546,38), vencida neste item a Conselheira Mara Lúcia.

ACÓRDÃO Nº 19.010, DE 20/10/2009

Processo nº 064402005-00 – 200601111-00

Origem: Fundo Municipal de Educação de Ourilândia do Norte

Assunto: Prestação de Contas de 2005

Responsável: Deuseval Borges Ribeiro

Relator: Conselheiro José Carlos Araújo

Decisão: Aprovar a prestação de contas do Fundo Municipal de Educação de Ourilândia do Norte, exercício financeiro de 2005, de responsabilidade do Sr. Deuseval Borges Ribeiro, devendo ser expedido o respectivo Alvará de Quitação, no valor de R\$ 2.769.332,41 (dois milhões, setecentos e sessenta e nove mil, trezentos e trinta e dois reais e quarenta e um centavos). Unanimidade

ACÓRDÃO Nº 19.011, DE 20/10/2009

Processo nº 784122007-00

Origem: Fundo Municipal de Saúde de São João do Araguaia

Assunto: Prestação de Contas – Exercício de 2007

Interessado: Marivaldo Perreira Gomes

Relator: Conselheiro José Carlos Araújo

Decisão: **I** – Negar aprovação, a prestação de contas do Fundo Municipal de Saúde de São João do Araguaia, exercício financeiro de 2007, de responsabilidade do Sr. Marivaldo Perreira Gomes, tendo em vista as falhas apontadas no relatório, bem como o previsto pelo Art. 52, II, III, da Lei Complementar nº 25/94;

II – Deverá o referido ordenador de despesa, com base no Art. 57 da Lei Complementar nº 25/94, recolher aos Cofres

Públicos Municipais as seguintes multas, vencidos nestes item o Conselheiro Daniel Lavareda e a Conselheira Mara Lúcia:

- a) R\$ 2.000,00 (dois mil reais), pela não aplicação do percentual mínimo nas ações e serviços de saúde, em descumprimento a EC nº 29/00,
- b) R\$ 1.000,00 (hum mil reais), pela realização de despesas sem amparo legal;
- c) R\$ 1.000,00 (hum mil reais), pelo descontrolo na execução financeira com o lançamento de R\$ 40.739,84 (quarenta mil, setecentos e trinta e nove reais e oitenta e quatro centavos), na Conta Receita a comprovar;
- d) 200,00 (duzentos reais), pela não remessa do Parecer do Conselho Municipal de Saúde;
- e) R\$ 1.000,00 (hum mil reais), pelo descumprimento do Art. 50, II, da LRF, não apropriação da totalidade dos encargos patronais, pendente o valor de R\$ 209.463,71 (duzentos e nove mil, quatrocentos e sessenta e três reais e setenta e um centavos);

II – Encaminhar cópia dos autos ao Ministério Público Estadual, para as providências que julgar cabíveis.

ACÓRDÃO Nº 19.144, DE 17/11/2009

Processo nº 200818560-00

Origem: Prefeitura Municipal de Augusto Corrêa

Assunto: Nomeações

Responsável: Amos Bezerra da Silva – (Prefeito)

Relator: Conselheiro José Carlos Araújo

Decisão: Registrar as Portarias nº 112 à 116, 119, 120, 126, 132, 162, 236, 237, 245, 293 e 336/2005, provenientes da Prefeitura Municipal de Augusto Corrêa, que nomeiam Márcia de Fátima da Silva Menezes e Outros, para exercerem os cargos que especificam, em virtude de prévia aprovação no Concurso Público nº 001/2002, tendo em vista o atendimento ao disposto no Art. 37, II, da Constituição Federal/88, bem como aos termos do Edital nº 001/2002, recomendando ao auditor do feito, a requisição ao agente responsável da publicidade destes instrumentos no ato da citação para defesa de suas contas. Unanimidade

ACÓRDÃO Nº 19.145, DE 17/11/2009

Processo nº 200706486-00

Origem: Prefeitura Municipal de Conceição do Araguaia

Assunto: Nomeações

Responsável: Alvaro Brito Xavier – (Prefeito)

Relator: Conselheiro José Carlos Araújo

Decisão: Registrar os Decreto nº 0131/2006 e 0149/2007, provenientes da Prefeitura Municipal de Conceição do Araguaia, que nomeiam Fabiana Araújo Sousa, Marly José Machado Valente, Lucimar Barbosa da Silva, para exercerem o cargo de *Professor PII - Língua Portuguesa – Zona Urbana* e Marlúcia Lima Dantas, para exercer o cargo de *Professor PII – Educação Infantil – Zona Urbana*, em virtude de prévia aprovação no Concurso Público nº 001/2005, tendo em vista o atendimento ao disposto no Art. 37, II, da Constituição Federal/88, bem como aos termos do Edital nº 001/2005, recomendando ao auditor do feito, a requisição ao agente responsável da publicidade destes instrumentos no ato da citação para defesa de suas contas. Unanimidade

ACÓRDÃO Nº 19.164, DE 15/12/2009

Processo nº 730022003-00

Origem: Câmara Municipal de Santo Antônio do Tauá

Assunto: Prestação de Contas – Exercício de 2003

Interessado: Florentino de Sousa Ferreira – Presidente

Relator: Conselheiro José Carlos Araújo

Decisão: **I** – Responsabilizar o Sr. Florentino de Sousa Ferreira, ordenador de despesa da Câmara Municipal de Santo Antônio do Tauá, exercício financeiro de 2003, pela quantia de R\$ 366.877,44 (trezentos e sessenta e seis mil, oitocentos e setenta e sete reais e quarenta e quatro centavos), da qual não prestou contas, que deverá ser recolhida ao Erário Público, devidamente atualizada;

II – Deverá ainda, o ordenador de despesa, efetuar o recolhimento da multa no importe equivalente à 30% (trinta por cento), sobre seus vencimentos anuais, com fundamento no Art. 5º, I, § 1º, da Lei nº 10.028/2000, tendo em vista o não envio dos Relatórios de Gestão Fiscal.

III – Encaminhar cópia dos autos ao Ministério Público Estadual, para as providências que julgar cabíveis. Unanimidade

ACÓRDÃO Nº 19.223, DE 10/12/2009

Processo nº 1073282005-00

Origem: Fundo Municipal de Educação de Abel Figueiredo

Assunto: Prestação de Contas de 2005

Responsáveis: Fábio Rogério Rodrigues Gomes (01.01 a 31.08.2005) e Maria Aparecida Santos Pessoa (01.09 a 31.12.2005)

Relator: Conselheiro Cezar Colares

Decisão: Aprovar a prestação de contas do Fundo Municipal de Educação de Abel Figueiredo, exercício financeiro de 2005, de responsabilidade dos Srs. Fábio Rogério Rodrigues Gomes – período de 01/01/2005 a 31/08/2005 e Maria Aparecida Santos Pessoa – período de 01/09 a 31/12/2005, devendo ser expedido em favor dos referidos ordenadores os competentes Alvarás de Quitação, nos valores de R\$ 432.346,92 (quatrocentos e trinta e dois mil, trezentos e quarenta e seis reais e noventa e dois centavos) e R\$ 323.364,29 (trezentos e vinte e três mil, trezentos e sessenta e quatro reais e vinte e nove centavos), respectivamente. Unanimidade

ACÓRDÃO Nº 19.224, DE 10/12/2009

Processo nº 490042006-00

Origem: Instituto de Previdência do Município de Muaná

Assunto: Prestação de Contas de 2006

Responsável: Márcia do Socorro Nogueira Moreira

Relator: Conselheiro Cezar Colares

Decisão: **I** – Negar aprovação às contas do Instituto de Previdência do Município de Muaná, exercício financeiro de 2006, de responsabilidade da Sra. Márcia do Socorro Nogueira Moreira, pelas irregularidades apontadas nos autos, devendo a citada Ordenadora recolher aos cofres públicos municipais, no prazo de 15 (quinze) dias, a importância de R\$ 6.487,89 (seis mil, quatrocentos e oitenta e sete reais e oitenta e nove centavos), devidamente atualizada, referente à conta “Agente Ordenador”;

II – Encaminhar cópia dos autos ao Ministério Público Estadual, para apuração de responsabilidade. Unanimidade

ACÓRDÃO Nº 19.229, DE 10/12/2009

Processo nº 200812197-00/REC – ref. ao 243992006-00

Origem: Fundo Municipal de Assistência Social de Castanhal

Assunto: Recurso de Reconsideração interposto contra a decisão deste Tribunal, objeto do ACÓRDÃO Nº 17.366/2008/TCM, referente ao exercício financeiro de 2006.

Interessada: Sidneya Santiago Leite – (Ordenadora)

Relator: Conselheiro Cezar Colares

Decisão: Conhecer do presente recurso de reconsideração, e no mérito, dar-lhe provimento total, recomendando que seja reformulado o teor do ACÓRDÃO Nº 17.366/2008/TCM, no sentido de aprovar as contas do Fundo Municipal de Assistência Social de Castanhal, exercício financeiro de 2006, devendo ser expedido em favor da Ordenadora de Despesas, Sra. Sidneya Santiago Leite, o respectivo Alvará de Quitação, no valor de R\$ 1.256.426,68 (um milhão, duzentos e cinquenta e seis mil, quatrocentos e vinte e seis reais e sessenta e oito centavos), vencido o Auditor Convocado Ornilo Sampaio Filho.

ACÓRDÃO Nº 19.237, DE 15/12/2009

Processo nº 200807142-00/REC – ref. ao 0584012002-00 (200301389-00)

Origem: Instituto de Previdência do Município de Portel

Assunto: Recurso de Reconsideração interposto contra a decisão deste Tribunal, objeto do ACÓRDÃO Nº 16.953/2008/TCM, referente ao exercício financeiro de 2002.

Interessado: Raimundo dos Santos Usnahu – (Ordenador)

Relator: Conselheiro José Carlos Araújo

Decisão: Conhecer do presente recurso de reconsideração, por ser tempestivo e adequado à espécie, para, no mérito, negar-lhe provimento, mantendo os termos do ACÓRDÃO Nº 16.953/TCM, de 28 de fevereiro de 2008, que negou aprovação às contas do Instituto de Previdência do Município de Portel, de responsabilidade do Sr. Raimundo dos Santos Usnahu, exercício financeiro de 2002. Unanimidade

ACÓRDÃO Nº 19.271, DE 21/01/2010

Processo nº 1140022004-00

Origem: Câmara Municipal de Goianésia do Pará

Assunto: Prestação de Contas de 2004

Responsável: Evaldo Mendes de Sousa

Relator: Conselheiro Alcides Alcantara

Decisão: **I** – Negar aprovação às contas da Câmara Municipal de Goianésia do Pará, exercício financeiro de 2004, de responsabilidade do Sr. Evaldo Mendes de Sousa, pelas irregularidades apontadas nos autos, devendo o referido Ordenador recolher aos Cofres do Município, no prazo de 15 (quinze) dias, a multa de R\$ 5.760,00 (cinco mil, setecentos e sessenta reais), pelo envio intempestivo dos Relatórios de Gestão Fiscal; além da devolução das importâncias corrigidas de R\$ 8.976,00 (oito mil, novecentos e setenta e seis reais), referente ao pagamento a maior dos Vereadores e de R\$ 109,00 (cento e nove reais), decorrente do Agente Ordenador;

II – Encaminhar cópia dos autos ao Ministério Público Estadual, para as providências que entender cabíveis. Unanimidade

ACÓRDÃO Nº 19.299, DE 28/01/2010

Processo nº 600022004-00

Origem: Câmara Municipal de Prainha

Assunto: Prestação de Contas de 2004

Responsável: Renival Corrêa de Miranda

Relator: Conselheiro Alcides Alcantara

Decisão: **I** – Aprovar, com ressalva, a prestação de contas da Câmara Municipal de Prainha, exercício financeiro de 2004, de responsabilidade do Sr. Renival Corrêa de Miranda, devendo o referido Ordenador recolher aos Cofres do Município, no prazo de 15 (quinze) dias, a importância de R\$ 6.120,00 (seis mil, cento e vinte reais), correspondente a multa estipulada pelo Artigo 5º, I, § 1º, da lei nº 10.028/2000, pela remessa intempestiva dos Relatórios de Gestão Fiscal;

II – Expedir em favor do ordenador de Despesas, Sr. Renival Corrêa de Miranda, o respectivo Alvará de Quitação no valor de R\$ 460.476,32 (quatrocentos e sessenta mil, quatrocentos setenta e seis reais e trinta e dois centavos), somente após o recolhimento da multa. Unanimidade

ACÓRDÃO Nº 19.307, DE 02/02/2010

Processo nº 200200838-00

Origem: Câmara Municipal de Portel

Assunto: Prestação de Contas de 2001

Responsáveis: Benedito Nunes de Souza (01.01 a 31.10.2001) e Moisés Moreira da Costa Filho (01.11 a 31.12.2001)

Relator: Conselheiro Alcides Alcantara

Decisão: **I** – Negar aprovação à prestação de contas da Câmara Municipal de Portel, exercício financeiro de 2001, de responsabilidade do Sr. Benedito Nunes de Souza, referente ao período de 01.01 a 31.10.2001, pelas irregularidades apontadas nos autos, devendo o referido Ordenador recolher aos Cofres do Município, no prazo de 15 (quinze) dias, a importância de R\$ 21.146,56 (vinte e um mil, cento e

quarenta e seis reais e cinquenta e seis centavos), corrigida monetariamente, correspondente ao Agente Ordenador levantado, bem como multa de R\$ 5.400,00 (cinco mil e quatrocentos reais), equivalente a 30% de seus vencimentos anuais, face a não remessa do Relatório de Gestão Fiscal do 1º semestre, nos termos dos Artigos 52, II, § 2º, da Lei Complementar nº 25/94 e 5º, I, § 1º, da Lei nº 10.028/2000, sem prejuízo da remessa de cópia dos autos ao Ministério Público Estadual, para as providências de sua alçada;

II - Aprovar, com ressalva, a prestação de contas da Câmara Municipal de Portel, exercício financeiro de 2001, de responsabilidade do Sr. Moisés Moreira da Costa Filho, relativa ao período de 01.11 a 31.12.2001, devendo o mesmo recolher aos cofres públicos municipais, no prazo de 15 (quinze) dias, a multa de R\$ 5.580,00 (cinco mil, quinhentos e oitenta reais), equivalente a 30% de seus vencimentos anuais, pela remessa extemporânea do Relatório de Gestão Fiscal do 2º semestre, Artigo 5º, I, § 1º, da Lei nº 10.028/2000, após o que deverá ser emitido em seu favor o respectivo Alvará de Quitação, no valor de R\$ 69.553,04 (sessenta e nove mil, quinhentos e cinquenta e três reais e quatro centavos). Unanimidade

ACÓRDÃO Nº 19.343, DE 11/02/2010

Processo nº 200815449-00

Origem: Secretaria Municipal de Meio Ambiente de Belém

Assunto: Contratos Temporários

Interessada: Sylvia Christina Sousa de Oliveira Santos - (Secretária)

Relatora: Conselheira Mara Lúcia, - voto vencido

Decisão: Negar registro aos Contratos Temporários nºs 686, 687, 688, 689, 690, 691, 692, 693, 694, 695, 696, 697, 700, 701, 702, 703, 704, 705, 706, 707, 708, 709, 710, 711, 712, 713, 714, 715, 716, 717, 718, 719, 720, 721, 722, 723, 724, 725, 726, 727, 728, 729, 730, 731, 732, 733, 734, 735, 736, 737, 738, 739, 740, 741, 742, 743, 744, 745, 746, 747, 748, 749, 750, 751, 752, 753, 754, 755, 756, 757, 758, 759, 760, 761, 762 e 763/2008, celebrados pela Secretaria Municipal de Meio Ambiente de Belém com Cristiane dos Santos Monteiro Teixeira e outros, para exercerem as funções de Agente de Serviços Urbanos, Assistente de Administração, Auxiliar de Serviços Urbanos, Analista Ambiental, Pedagogo, Arquiteto, Engenheiro Químico, Motorista, Assistente Social, Eletricista e Contador, uma vez que os atos em exame não atendem ao requisito de excepcionalidade imposto pelo inciso IX, do Art. 37, da Constituição Federal de 1988, ciente que nenhum prejuízo está sendo causado à Administração Pública nem aos contratados, já que os respectivos serviços foram prestados e pagos em 2008, vencida a Conselheira Mara Lúcia (Relatora), e, nos termos do voto do Conselheiro Alcides Alcantara, que passa a integrar esta decisão.

ACÓRDÃO Nº 19.350, DE 18/02/2010

Processo nº 310022002-00

Origem: Câmara Municipal de Gurupá

Assunto: Prestação de Contas de 2002

Responsável: Benedito Sanches da Silva

Relator: Conselheiro Alcides Alcantara

Decisão: **I** - Negar aprovação à prestação de contas da Câmara Municipal de Gurupá, exercício financeiro de 2002, de responsabilidade do Sr. Benedito Sanches da Silva, pelas irregularidades apontadas nos autos, devendo o referido Ordenador recolher aos Cofres do Município, no prazo de 15 (quinze) dias, atualizada monetariamente, a quantia de R\$ 108.108,44 (cento e oito mil, cento e oito reais e quarenta e quatro centavos), lançada à conta Agente Ordenador, em razão da diferença no repasse do mês de janeiro de 2002 (R\$ 1.000,00), saldo financeiro no final do 2º quadrimestre (R\$ 15.508,44) e não remessa da documentação do 3º quadrimestre (R\$ 91.600,00), bem como multa de R\$ 3.180,00 (três mil, cento e oitenta reais), correspondente a 30% de seus vencimentos anuais, pela remessa intempestiva do Relatório de Gestão Fiscal do 1º semestre e não remessa do referente ao 2º semestre;

II - Remeter cópia dos autos ao Ministério Público Estadual, para as providências que entender cabíveis. Unanimidade

ACÓRDÃO Nº 19.351, DE 18/02/2010

Processo nº 490022006-00

Origem: Câmara Municipal de Muaná

Assunto: Prestação de Contas de 2006

Responsável: Maria Sebastiana Ferreira da Silva

Relator: Conselheiro Alcides Alcantara

Decisão: Aprovar a prestação de contas da Câmara Municipal de Muaná, exercício financeiro de 2006, devendo a Ordenadora Maria Sebastiana Ferreira da Silva, recolher aos Cofres do Município, no prazo de 15 (quinze) dias, a quantia de R\$ 3.432,00 (três mil, quatrocentos e trinta e dois reais), correspondente a 1/3 da multa estipulada pelo Art. 5º, I, § 1º da Lei nº 10.028/2000, após o que deverá ser expedido em seu favor o competente Alvará de Quitação, no valor de R\$ 478.906,69 (quatrocentos e setenta e oito mil, novecentos e seis reais e sessenta e nove centavos). Unanimidade

ACÓRDÃO Nº 19.375, DE 25/02/2010

Processo nº 0141812004-00

Origem: Fundação Municipal de Assistência ao Estudante de Belém - FMAE

Assunto: Prestação de Contas de 2004

Responsável: Luciene das Graças Miranda Medeiros

Relator: Conselheiro Alcides Alcantara

Decisão: Aprovar a prestação de contas da Fundação Municipal de Assistência ao Estudante de Belém - FMAE, exercício

financeiro de 2004, de responsabilidade da Sra. Luciene das Graças Miranda Medeiros, devendo ser expedido o competente Alvará de Quitação, no valor de R\$ 3.422.061,85 (três milhões, quatrocentos e vinte e dois mil, sessenta e um reais e oitenta e cinco centavos). Unanimidade

ACÓRDÃO Nº 19.376, DE 25/02/2010

Processo nº 553982007-00

Origem: Fundo Municipal de Educação de Paragominas

Assunto: Prestação de Contas de 2007

Responsável: Adnan Demachki

Relator: Conselheiro Alcides Alcantara

Decisão: Aprovar a prestação de contas do Fundo Municipal de Educação de Paragominas, exercício financeiro de 2007, de responsabilidade do Sr. Adnan Demachki, devendo ser expedido o respectivo Alvará de Quitação, no valor de R\$ 40.366.246,27 (quarenta milhões, trezentos e sessenta e seis mil, duzentos e quarenta e seis reais e vinte e sete centavos). Unanimidade

ACÓRDÃO Nº 19.37, DE 25/02/2010

Processo nº 1062562003-00

Origem: Fundo Municipal de Educação de Uruará

Assunto: Prestação de Contas de 2003

Responsável: Leandro Souza Oliveira

Relator: Conselheiro Alcides Alcantara

Decisão: Aprovar a prestação de contas do Fundo Municipal de Educação de Uruará, exercício financeiro de 2003, de responsabilidade do Sr. Leandro Souza Oliveira, devendo ser expedido o respectivo Alvará de Quitação, no valor de R\$ 6.569.627,41 (seis milhões, quinhentos e sessenta e nove mil, seiscentos e vinte e sete reais e quarenta e um centavos). Unanimidade

ACÓRDÃO Nº 19.379, DE 25/02/2010

Processo nº 200606200-00

Origem: Instituto de Previdência e Assistência do Município de Capanema

Assunto: Aposentadoria por invalidez

Interessada: Maria do Livramento de Sousa Carvalho

Relator: Conselheiro Cezar Colares

Decisão: Registrar. Unanimidade

ACÓRDÃO Nº 19.380, DE 25/02/2010

Processo nº 200818721-00

Origem: Instituto de Previdência dos Servidores Municipais de Marabá - IPASEMAR

Assunto: Aposentadoria voluntária por tempo de contribuição e idade

Interessada: Francisca Nonata da Silva

Relator: Conselheiro Cezar Colares

Decisão: Registrar. Unanimidade

ACÓRDÃO Nº 19.459, DE 11/03/2010

Processo nº 200913235-00

Origem: Instituto de Previdência e Assistência do Município de Belém - IPAMB

Assunto: Aposentadoria por invalidez

Interessado: Luiz Fernando Macedo da Silva

Relator: Conselheiro Aloísio Chaves

Decisão: Registrar. Unanimidade

ACÓRDÃO Nº 19.460, DE 11/03/2010

Processo nº 200906214-00

Origem: Instituto Municipal de Previdência e Assistência Social de Afuá - IMPAS

Assunto: Aposentadoria voluntária por tempo de contribuição e idade

Interessada: Elcy Monteiro Sena

Relator: Conselheiro Aloísio Chaves

Decisão: Registrar. Unanimidade

ACÓRDÃO Nº 19.461, DE 11/03/2010

Processo nº 200900344-00

Origem: Instituto de Assistência e Previdência dos Servidores do Município de Breves - IAPB

Assunto: Aposentadoria por invalidez

Interessada: Nezila Machado Pinheiro

Relator: Conselheiro Aloísio Chaves

Decisão: Registrar. Unanimidade

ACÓRDÃO Nº 19.462, DE 11/03/2010

Processo nº 200900212-00

Origem: Instituto de Previdência e Assistência do Município de Capanema

Assunto: Aposentadoria voluntária por tempo de contribuição e idade

Interessada: Ana Maria Bulhões de Lima

Relator: Conselheiro Aloísio Chaves

Decisão: Registrar. Unanimidade

ACÓRDÃO Nº 19.478, DE 16/03/2010

Processo nº 200913749-00

Origem: Instituto de Previdência dos Servidores Municipais de Marabá - IPASEMAR

Assunto: Aposentadoria por invalidez

Interessada: Irismar de Souza Souza

Relator: Conselheiro Aloísio Chaves

Decisão: Registrar. Unanimidade

ACÓRDÃO Nº 19.479, DE 16/03/2010

Processo nº 200911456-00

Origem: Instituto de Previdência e Assistência do Município de Belém - IPAMB

Assunto: Pensão por morte

Interessado: Manoel da Costa Santos

Relator: Aloísio Chaves

Decisão: Registrar. Unanimidade

ACÓRDÃO Nº 19.480, DE 16/03/2010

Processo nº 200914207-00

Origem: Instituto de Previdência e Assistência do Município de Belém - IPAMB

Assunto: Pensão por morte

Interessada: Basília Chermont Piedade

Relator: Aloísio Chaves

Decisão: Registrar. Unanimidade

CONTRATO

NÚMERO DE PUBLICAÇÃO: 94683

CONTRATO: 1/2010

Objeto: Concessão de uso de bem público, correspondente à área de 107,23 m² do prédio-sede do TCM/PA localizado na Trav. Magno de Araújo, nº 474 - Bairro Telégrafo, Belém/PA, sendo que esta área corresponde à: 16,31 m² de área do atendimento, 65,44 m² de área para refeitório, 16,98 m² para cozinha e 8,50 m² para despensa, visando a exploração comercial de serviços de restaurante e lanchonete com fornecimento de lanches, refeições do tipo self-service por peso e fornecimento de prato comercial.

Valor Total: 0,00

Data Assinatura: 11/01/2010

Vigência: 01/02/2010 a 31/01/2011

Decreto Qualificação: Emenda Const.nº13

Data do Decreto: 16/10/1980

Data de Publicação do Decreto: 28/10/1980

Pregão Presencial: 3/2009

Orçamento:

Programa de Trabalho Natureza da Despesa Fonte do Recurso Origem do Recurso

03122012545340000 339039 0101000000 Estadual

Contratado: PROAM PRODUTOS E SERVIÇOS DA AMAZONIA LTDA

Endereço: Travessa Joaquim Távora 556, 526

CEP. 66023-970 - Belém/PA

Ordenador: Cons. ROSA DE FÁTIMA BARGE HAGE

Diária

Número de Publicação: 94690

Portaria: 0407/2010

Objetivo: Participarem do "IX Encontro do Colégio de Corregedores do Brasil".

Fundamento Legal: Conforme Art. 216 da LEI 5.008/81.

Origem: BELEM/PA - BRASIL

Destino(s):

RECIFE/PE - Brasil<br

Servidor(es):

500000538/BRENDA SILVA ALCANTARA OLIVEIRA (ASSESSOR ESPECIAL II) / 4.0 diárias (Completa) / de 28/04/2010 a 01/05/2010

500000532/MARA LUCIA BARBALHO DA CRUZ (CONSELHEIRA CORREGEDORA) / 4.0 diárias (Completa) / de 28/04/2010 a 01/05/2010

500000218/ROSANA MARIA MORAES FERREIRA DA GAMA (ASSESSOR ESPECIAL II) / 4.0 diárias (Completa) / de 28/04/2010 a 01/05/2010<br

Ordenador: Cons. ROSA DE FÁTIMA BARGE HAGE

EDITAL DE NOTIFICAÇÃO

NÚMERO DE PUBLICAÇÃO: 92919

EDITAL DE NOTIFICAÇÃO Nº

005/09/4ºCONTROLADORIA/TCM

(PROCESSO Nº 200812863-00)

De Notificação com prazo de 15 (quinze) dias, ao Senhor Emmanuel Silva.

O Auditor do Tribunal de Contas dos Municípios usando das atribuições conferidas pela RESOLUÇÃO Nº 7.474/TCM, item 3º, de 11.03.2004 e nos termos do Artigo 119, V, Regimento Interno desta Corte, notifica através do presente Edital, que será publicado 03 (três) vezes, no prazo de 10 (dez) dias, no Diário Oficial do Estado, ao Senhor Emmanuel Silva, responsável pela Secretaria Municipal de Saúde de Santarém, exercício de 2008, pelas falhas apontadas na informação nº 235/2009 da 4ªControladoria/Jurídico.

Belém, 19 de abril de 2010.

Sérgio Dantas

Auditor - TCM

TERMO ADITIVO A CONTRATO

NÚMERO DE PUBLICAÇÃO: 94714

TERMO ADITIVO: 4

Data de Assinatura: 12/04/2010

Valor: 22.800,00

Vigência: 17/04/2010 a 16/04/2011

Justificativa: Alteração nos serviços, reajuste do preço e prorrogação da vigência com fulcro no art. 23, inciso I, alínea "a" da Lei nº 8.666/93.

Contrato: 5/2006

Orçamento:

Programa de Trabalho Natureza da Despesa Fonte do Recurso

Origem do Recurso

03122012545340000 339039 0101000000

Estadual

Contratado: TELECOM LTDA

Endereço: R Sen Manoel Barata, Bairro: Reduto, 904

CEP. 66053-320 - Belém/PA

Email: telecomnobrega@terra.com.br

Ordenador: Cons. ROSA DE FÁTIMA BARGE HAGE

CONTINUA NO CADERNO 6

Executivo 6

SEXTA-FEIRA, 23 DE ABRIL DE 2010

**TRIBUNAL DE CONTAS DOS MUNICÍPIOS
DO ESTADO DO PARÁ**



**PUBLICAÇÃO DE ATO
NÚMERO DE PUBLICAÇÃO: 95152**

**RESOLUÇÃO Nº 9740/2010/TCM/PA, DE 30/03/2010
REGULAMENTA A VANTAGEM PREVISTA NO ART. 8º, I DA
LEI Nº 5.826/94.**

O TRIBUNAL DE CONTAS DOS MUNICÍPIOS DO ESTADO DO PARÁ, o Art. 43, IV, do Regimento Interno e ante o disposto no Art. 8º, I, da Lei nº 5.826/94, com a redação que lhe deu a Lei nº 7.371/2009;

CONSIDERANDO a necessidade de assegurar a observância aos limites de despesa com pessoal referidos no Art. 169, da Constituição Federal e estabelecidos pela Lei de Responsabilidade Fiscal;

CONSIDERANDO que a gratificação de desempenho prevista no Art. 8º, I, da Lei nº 5.826/94 constitui vantagem variável a ser concedida com propósito de estimular a produtividade qualitativa dos servidores;

RESOLVE:

Art. 1º – Conceder aos servidores efetivos em atividade a gratificação de desempenho prevista no Art. 8º, I, da Lei nº 5.826/94.

Parágrafo Único – A gratificação será limitada, nos dois anos seguintes à promulgação desta Resolução, aos seguintes percentuais:

a) 20% (vinte por cento) incidente sobre o maior vencimento básico do cargo da respectiva carreira, somente para os servidores lotados e que exerçam suas atividades nas Controladorias de Controle Externo - 1ª a 7ª Divisão de Análise, no edifício Sede do Tribunal;

b) 15% (quinze por cento) incidente sobre o maior vencimento básico do cargo da respectiva carreira, para os servidores que exerçam suas atividades em outras unidades do Tribunal, inclusive nas Controladorias Regionais.

Art. 2º – A gratificação de desempenho poderá ser suprimida ou ter os seus percentuais alterados, sempre que a despesa com pessoal se aproximar do valor das dotações orçamentárias específicas ou do limite previsto no Art. 20, da Lei Complementar nº 101/2000.

Art. 3º – A concessão do benefício condiciona-se à prévia avaliação do desempenho funcional do servidor, a ser feita pelas autoridades administrativas mencionadas no Anexo I, observando-se:

I – O seguinte cronograma para a avaliação de desempenho funcional:

PERÍODO AVALIATIVO	ENTREGA DA AVALIAÇÃO	EFEITOS FINANCEIROS
1º de Janeiro a 30 de Abril	Até 15 de Maio	1º de Junho a 30 de Setembro
1º de Maio a 31 de Agosto	Até 15 de Setembro	1º de Outubro a 31 de Janeiro
1º de Setembro a 31 de Dezembro	Até 15 de Janeiro	1º de Fevereiro a 31 de Maio

II – Os fatores e critérios constantes do Anexo II, para os quais serão atribuídos pontos de 1 a 10;

III – A gratificação de desempenho devida a cada servidor no quadrimestre será calculada de acordo com a fórmula a seguir, desconsideradas as frações:

GDE = MAID X LME

Onde:

10 GDE = Gratificação de desempenho Devida

MAID = Média das avaliações Individuais

LME = Limite Máximo da Gratificação no Período (em nº real)

Parágrafo Primeiro – A média aritmética das notas atribuídas aos servidores resultará da soma destas, dividida pelo número de fatores avaliativos.

Parágrafo Segundo – Os servidores efetivos, no exercício de cargo comissionado hierarquicamente subordinado à Presidência, serão por esta avaliados, obedecida a prescrição do Artigo 1º, Parágrafo Único, Alínea "b";

Parágrafo Terceiro – Até a data de aplicação dos efeitos financeiros da primeira avaliação a que forem submetidos, os servidores farão jus a 10% (dez por cento) a título de gratificação de desempenho, incidente sobre o maior vencimento básico da respectiva carreira.

Art. 4º – As hipóteses de afastamentos previstas no Art. 72, Incisos I, II, III, IV, X, XI, XII, XIII, XIV, XV, XVI e XVII da Lei nº 5.810/94, não prejudicarão a concessão da gratificação de desempenho no período avaliativo.

Parágrafo Primeiro – Os servidores que estiverem em efetivo exercício por prazo igual ou superior a 25% (vinte e cinco por cento) do período avaliativo estão aptos a terem seu desempenho avaliado nos termos do Art. 3º, desta Resolução.

Parágrafo Segundo – No caso dos afastamentos cujo prazo seja superior a 75% (setenta e cinco por cento) do período avaliativo, será devida a gratificação de desempenho no

percentual correspondente a média das três últimas avaliações;
Art. 5º – Esta Resolução entra em vigor na data de sua publicação.

ANEXO I RELAÇÃO DOS AVALIADORES

UNIDADE ONDE O SERVIDOR EXERCE SUAS ATIVIDADES	AVALIADOR
Gabinete da Presidência	Chefe de Gabinete
Gabinete dos Conselheiros	Conselheiro
Gabinete dos Auditores	Auditor
Divisão de Apoio às Controladorias	Auditor
Controladorias 1ª a 7ª Divisão de Análise	Auditor Responsável
Controladorias Regionais	Auditor Responsável
Controladoria/ Jurídico	Auditor Responsável
Controle Interno	Controlador Interno
Diretoria de Recursos Humanos - DRH	Diretor de Departamento
Diretoria de Informática - DI	Diretor de Departamento
Diretoria de Apoio aos Municípios - DAM	Diretor de Departamento
Diretoria de Administração - DAD	Diretor de Departamento
Secretaria	Secretário
Subsecretaria	Subsecretário
Promoex	Gerente Administrativo
Assessoria de Obras	Assessor de Obras
Assessoria de Comunicação Social	Assessor de Comunicação
Assessoria Jurídica	Assessor Coordenador
Corregedoria	Conselheiro Corregedor

ANEXO II FATORES AVALIATIVOS

Para a adequada interpretação desta escala, fica estabelecido que: raramente significa em até 5% das ocorrências; eventualmente, em até 30% das ocorrências; frequentemente, em mais de 70% das ocorrências e, constantemente, em mais que 95% das ocorrências.

QUESITO	COMPORTAMENTO PREDOMINANTE	PONT.
Qualidade do Trabalho: apresentar resultado de trabalho direcionado à satisfação dos clientes internos e externos e que evidencie o pleno conhecimento e utilização dos conceitos, métodos e técnicas apropriados à realização das atividades, com uma incidência mínima de erros e apresentação adequada.	Frequentemente não atende: Seu resultado de trabalho é frequentemente inadequado ao fim a que se destina, evidenciando o desconhecimento dos conceitos, métodos e técnicas apropriados à realização das atividades. O resultado de trabalho frequentemente necessita ser refeito. A apresentação do resultado de trabalho demonstra pouco zelo, sendo frequentemente verificados erros.	1 a 2
	Eventualmente não atende: Seu resultado de trabalho é eventualmente inadequado ao fim a que se destina, evidenciando o conhecimento parcial dos conceitos, métodos e técnicas apropriados a realização das atividades. O resultado de trabalho frequentemente apresenta excessos ou carências, necessitando de reparo ou correção. A apresentação do resultado de trabalho demonstra zelo, sendo eventualmente verificados erros.	3 a 4
	Atende: Seu resultado de trabalho é constantemente adequado ao fim a que se destina, evidenciando o conhecimento dos conceitos, métodos e técnicas apropriados a realização das atividades. O resultado de trabalho eventualmente apresenta excessos ou carências, necessitando de reparo ou correção. A apresentação do resultado de trabalho demonstra zelo, sendo raramente verificados erros.	5 a 6
	Eventualmente supera: Seu resultado de trabalho nem sempre é adequado ao fim a que se destina, evidenciando o eventual domínio dos conceitos, métodos e técnicas apropriados a realização das atividades. O resultado de trabalho eventualmente apresenta excessos ou carências, necessitando de reparo ou correção. A apresentação do resultado de trabalho demonstra zelo, sendo verificados, vez ou outra, alguns erros.	7 a 8
	Frequentemente supera: Seu resultado de trabalho é sempre adequado ao fim a que se destina, evidenciando o pleno domínio dos conceitos, métodos e técnicas apropriados a realização das atividades. O resultado de trabalho não apresenta quaisquer excessos ou carências, dispensando qualquer necessidade de reparo ou correção. A apresentação do resultado de trabalho demonstra zelo, não sendo verificados quaisquer erros.	9 a 10

Produtividade: apresentar resultado de trabalho que seja compatível com os padrões de desempenho desejáveis e com os planos e metas estabelecidos.	Frequentemente não atende: Seu resultado de trabalho pouco ou não contribui para que as metas da unidade sejam atingidas. Seus trabalhos são frequentemente concluídos além dos prazos estabelecidos.	1 a 2
	Eventualmente não atende: Seu resultado de trabalho contribui para que as metas da unidade sejam atingidas. Seus trabalhos são eventualmente concluídos além dos prazos estabelecidos, atendendo aos requisitos mínimos de qualidade.	3 a 4
	Atende: Seu resultado de trabalho contribui para que as metas da unidade sejam atingidas. Os trabalhos são concluídos nos prazos estabelecidos, atendendo aos requisitos mínimos de qualidade.	5 a 6
	Eventualmente supera: Seu resultado de trabalho nem sempre contribui para que as metas da unidade sejam atingidas. Seus trabalhos são concluídos, vez ou outra, no limite dos prazos estabelecidos, não restando tempo para iniciar outras tarefas.	7 a 8
	Frequentemente supera: Seu resultado de trabalho contribui para que as metas da unidade sejam sempre atingidas e superadas. Os trabalhos são concluídos, antes dos prazos estabelecidos, atendendo aos requisitos mínimos de qualidade. Utiliza o tempo economizado para iniciar outras tarefas.	9 a 10

Comprometimento: dedicar-se ao desempenho das atividades, demonstrando respeito aos acordos de trabalho e visando sempre aos objetivos da instituição.	Frequentemente não atende: Motivações extrafuncionais frequentemente interferem no cumprimento das atividades diretamente vinculadas às suas metas profissionais.	1 a 2
	Eventualmente não atende: Motivações extrafuncionais eventualmente interferem no cumprimento das atividades diretamente vinculadas às suas metas profissionais.	3 a 4
	Atende: Motivações extrafuncionais raramente interferem no cumprimento das atividades diretamente vinculadas às suas metas profissionais. Quando solicitado, envolve-se em demandas extras, ainda que raramente extrapolando o horário de trabalho previamente estabelecido.	5 a 6
	Eventualmente supera: Motivações extrafuncionais nem sempre interferem no cumprimento das atividades diretamente vinculadas às suas metas profissionais. Vez ou outra, quando solicitado ou de forma espontânea envolve-se em demandas extras, eventualmente extrapolando o horário de trabalho previamente estabelecido.	7 a 8
	Frequentemente supera: Motivações extrafuncionais não interferem no cumprimento das atividades diretamente vinculadas às suas metas profissionais. Quando solicitado ou de forma espontânea envolve-se em demandas extras, frequentemente extrapolando o horário de trabalho previamente estabelecido.	9 a 10

Espírito de Equipe: manter postura participativa e cooperativa, associando esforços de pessoas, setores ou instituições em torno do planejamento e execução das atividades da unidade de trabalho.	Frequentemente não atende: Constantemente não participa das atividades da unidade. Costuma manter-se isolado, limitando-se ao exercício das próprias atividades. Desestimula a interação, a colaboração e a participação entre os colaboradores.	1 a 2
	Eventualmente não atende: Eventualmente não participa das atividades da unidade. Raramente contribui para o melhor resultado das atividades dos companheiros de equipe e do gerente.	3 a 4
	Atende: Raramente não participa das atividades da unidade. Quando solicitado, contribui para o melhor resultado das atividades dos companheiros de equipe e do gerente.	5 a 6
	Eventualmente supera: Eventualmente participa das atividades da unidade. Contribuindo, vez ou outra, para o melhor resultado das atividades dos companheiros de equipe e do gerente.	7 a 8
	Frequentemente supera: Participa de todas as atividades da unidade. De forma espontânea e efetiva, contribui para o melhor resultado das atividades dos companheiros de equipe e do gerente, sendo promotor da integração entre todos os colaboradores.	9 a 10

Conduta Profissional: Demonstrar respeito à instituição e suas normas, aos gerentes e demais colaboradores, de forma a inspirar confiança e a manter a convivência harmoniosa. Demonstrar também responsabilidade, discrição e zelo pelos recursos, documentos e fatos referentes ao desempenho do cargo ou função.	Frequentemente não atende: Mantém relações de trabalho conflituosas. Ignora e desestimula a aplicação das normas internas da instituição. Não trata com o devido zelo e economicidade os recursos disponíveis. Apresenta-se indiscreto no trato das informações inerentes à função desempenhada.	1 a 2
	Eventualmente não atende: Eventualmente estimula relações de trabalho conflituosas ou descumpra as normas internas da instituição ou desperdiça os recursos disponíveis ou, ainda, apresenta-se imprudente no trato das informações inerentes à função desempenhada.	3 a 4
	Atende: Mantém relações de trabalho respeitadas. Observa e dissemina a aplicação das normas internas da instituição. Utiliza com zelo e economicidade os recursos disponíveis. Guarda a necessária discrição quanto ao objeto de trabalho.	5 a 6
	Eventualmente supera: Procura desenvolver relações de trabalho saudáveis e cumprir as normas internas da instituição sem desperdiçar muito os recursos disponíveis e na maioria das vezes não apresenta-se imprudente no trato das informações inerentes à função desempenhada.	7 a 8
	Frequentemente supera: Desenvolve relações de trabalho saudáveis e cumpre devidamente as normas internas da instituição sem desperdiçar os recursos disponíveis e apresentando-se sempre prudente no trato das informações inerentes à função desempenhada.	9 a 10

Iniciativa: Disponibilizar-se a apresentar sugestões e a agir diante de novas situações, contribuindo para a melhoria do resultado de trabalho.	Frequentemente não atende: Não apresenta sugestões para a melhoria do resultado de trabalho. É, sem justificativa plausível, reativo à implantação de sugestões.	1 a 2
	Eventualmente não atende: Raramente apresenta sugestões criativas e viáveis para a melhoria do resultado de trabalho. Quando solicitado, dispõe-se à implantação de sugestões.	3 a 4
	Atende: Quando solicitado, apresenta sugestões criativas e viáveis para a melhoria do resultado de trabalho. Quando solicitado, dispõe-se à implantação de sugestões.	5 a 6
	Eventualmente supera: Eventualmente apresenta sugestões criativas e viáveis para a melhoria do resultado de trabalho. Vez ou outra, dispõe-se à implantação de sugestões.	7 a 8
	Frequentemente supera: Espontânea e frequentemente apresenta sugestões criativas e viáveis para a melhoria do resultado de trabalho. É voluntário para a implantação de sugestões.	9 a 10

Autonomia: desempenhar as próprias atividades sem a dependência de assistência ou supervisão de terceiros.	Frequentemente não atende: Depende de permanente assistência ou supervisão do gerente ou de companheiros de equipe para o desenvolvimento de suas atividades, sem as quais seu trabalho não produz resultados.	1 a 2
	Eventualmente não atende: Frequentemente necessita da assistência ou supervisão do gerente ou de companheiros de equipe para o desenvolvimento de suas atividades e a obtenção de resultados no prazo e qualidade desejados.	3 a 4
	Atende: Eventualmente necessita da assistência ou supervisão do gerente ou de companheiros de equipe para o desenvolvimento de suas atividades e a obtenção de resultados no prazo e qualidade desejados.	5 a 6
	Eventualmente supera: Eventualmente necessita da assistência ou supervisão do gerente ou de companheiros de equipe para o desenvolvimento de suas atividades e a obtenção de resultados no prazo e qualidade desejados.	7 a 8
	Frequentemente supera: Dispensa a assistência ou supervisão do gerente ou de companheiros de equipe para o desenvolvimento de suas atividades e a obtenção de resultados no prazo e qualidade desejados.	9 a 10

Assiduidade e Pontualidade: frequência e pontualidade do servidor aos compromissos e horários firmados com a gerência. (Item de responsabilidade do DRH)	Frequentemente não atende: Frequentemente falta, se atrasa ou se ausenta dos compromissos de trabalho de forma não legalmente abonável. Quando precisa fazê-lo, não acorda previamente com a gerência.	1 a 2
	Eventualmente não atende: Eventualmente falta, se atrasa ou se ausenta dos compromissos de trabalho de forma não legalmente abonável. Quando precisa fazê-lo acorda previamente com a gerência.	3 a 4
	Atende: Raramente falta, se atrasa ou se ausenta dos compromissos de trabalho de forma não legalmente abonável. Quando precisa fazê-lo, acorda previamente com a gerência.	5 a 6
	Eventualmente atende: Procura não faltar, se atrasar ou se ausentar dos compromissos de trabalho de forma não legalmente abonável. Quando precisa fazê-lo, acorda previamente com a gerência.	7 a 8
	Frequentemente atende: Não falta, não se atrasa ou se ausenta dos compromissos de trabalho.	9 a 10

**ANEXO III
MÉDIA DOS FATORES AVALIATIVOS**

MÉDIA DE CLASSIFICAÇÃO	DESCRIÇÃO
Média 9 a 10	Frequentemente supera o padrão esperado para o fator avaliativo. Executa as atividades sem necessidade de auxílio, mesmo em situações normais e os procedimentos da instituição, e toma as providências necessárias para evitar a reincidência de erros e contribuir para a melhoria contínua.
Média 7 a 8	Eventualmente supera o padrão esperado para o fator avaliativo. Executa as atividades sem a necessidade de auxílio.
Média 5 a 6	Atende ao padrão esperado para o fator avaliativo. Executa as atividades com necessidade de auxílio.
Média 3 a 4	Eventualmente não atende ao padrão esperado para o fator avaliativo.
Média 1 a 2	Frequentemente não atende ao padrão esperado para o fator avaliativo.

CONTRATO

**NÚMERO DE PUBLICAÇÃO: 95201
ERRATA DA PUBLICAÇÃO Nº 94395
CONTRATO: 4/2010**

Objeto: Locação das Salas Nº. 111,112,113 e 114 do prédio localizado na Travessa Quinze de Agosto Nº. 20, na cidade de Santarém, neste Estado do Pará com a finalidade de sediar a Controladoria regional deste Tribunal de Contas, nesse

município.

Valor Total: 29.700,00

Data Assinatura: 02/03/2010

Vigência: 02/03/2010 a 01/03/2011

Decreto Qualificação: Emenda Const. nº13

Data do Decreto: 16/10/1980

Data de Publicação do Decreto: 28/10/1980

Dispensa: 2/2010

Orçamento:

Programa de Trabalho Natureza da Despesa Fonte do Recurso Origem do Recurso

03122012545340000 339039 0101000000 Estadual

Contratado: MARQUES PINTO NAVEGAÇÃO LTDA

Endereço: R do Imperador, 746

CEP: 68005-220

Santarém/PAEmail:

marquespintonavegacao@netsan.com.br

Ordenador: Cons. ROSA DE FÁTIMA BARGE HAGE

PARTICULAR



PREFEITURA MUNICIPAL DE MARABÁ NÚMERO DE PUBLICAÇÃO: 95182

EXTRATO DE EDITAL

PREGÃO ELETRÔNICO PMM 023/2010

A Pregoeira do Município de Marabá torna público que realizará licitação na modalidade **pregão 023/2010**, forma eletrônico, menor preço por item, com abertura para o dia 05/05/10 às 09h00 horário de Brasília. **Objeto:** contratação de pessoa jurídica para prestação de serviços funerário no trecho belém-marabá conforme as especificações constantes do Anexo I, que integra o edital, em atendimento à Lei Federal nº 8.666/93 e suas alterações e Lei nº 5.450/05. Edital disponível na sede da CML, sito à: Folha 32, Quadra 09, Lote 1-B, Nova Marabá, Marabá-PA, CEP: 68508-070 ou no Site www.comprasnet.gov.br. Informações 0**94 3322-5272 ou licitacao@maraba.pa.gov.br

Marabá (PA), 22.04.2010

Lucimar da Conceição C. de Andrade

Pregoeira.

CONFEDERAÇÃO DA AGRICULTURA E PECUÁRIA DO BRASIL – CNA

NÚMERO DE PUBLICAÇÃO: 93553

E D I T A L CONTRIBUIÇÃO SINDICAL RURAL PESSOA FÍSICA EXERCÍCIO DE 2010

A Confederação da Agricultura e Pecuária do Brasil – CNA, em conjunto com as Federações Estaduais de Agricultura e os Sindicatos Rurais e/ou de Produtores Rurais com base no Decreto-lei nº. 1.166, de 15 de abril de 1.971, que dispõe sobre a Contribuição Sindical Rural, em atendimento ao princípio da publicidade e ao espírito do que contém o art. 605 da CLT, vêm **NOTIFICAR e CONVOCAR** os produtores rurais, pessoas físicas, que possuem imóvel rural ou empreendem, a qualquer título, atividade econômica rural, enquadrados como "Empresários" ou "Empregadores Rurais", nos termos do artigo 1º, inciso II, alíneas a, b e c do citado Decreto-lei, para realizarem o pagamento das Guias de Recolhimento da Contribuição Sindical Rural do exercício de 2010, devida por força do que estabelecem o Decreto-lei 1.166/71 e os artigos 578 e seguintes da CLT, aplicáveis à espécie. O seu recolhimento deverá ser efetuado impreterivelmente **até o dia 22 de maio de 2010**, em qualquer estabelecimento integrante do sistema nacional de compensação bancária. A falta de recolhimento da Contribuição Sindical Rural até a data de vencimento acima indicada, constituirá o produtor rural em mora e o sujeitará ao pagamento de juros, multa e atualização monetária previstos no artigo 600 da CLT. As guias foram emitidas com base nas informações prestadas pelos contribuintes nas Declarações do Imposto Sobre a Propriedade Territorial Rural, repassadas à CNA pela Secretaria da Receita Federal com amparo no que estabelece o artigo 17 da Lei nº. 9.393, de 19 de dezembro de 1.996, e estão sendo remetidas por via postal para os endereços indicados nas respectivas declarações. Em caso de perda, de extravio ou de não recebimento das Guias de Recolhimento pela via postal, os contribuintes deverão solicitar a emissão da segunda via diretamente à Federação da Agricultura do Estado onde têm domicílio, até 5 (cinco) dias úteis antes da data do vencimento. Eventuais impugnações administrativas contra o lançamento e cobrança da contribuição deverão ser feitas, no prazo de 30 (trinta) dias, contados do recebimento da guia, por escrito, perante a **CNA, situada no SGAN Quadra 601, Módulo K, Edifício Antonio Ernesto de Salvo, Brasília - Distrito Federal, Cep: 70.830-903**. O protocolo das impugnações poderá ser realizado pelo contribuinte, via correio ou entregue na sede da CNA ou da Federação da Agricultura do Estado. O sistema sindical rural é composto pela Confederação

da Agricultura e Pecuária do Brasil–CNA, pelas Federações Estaduais de Agricultura e/ou Pecuária e pelos Sindicatos Rurais e/ou de Produtores Rurais.

Brasília, 08 de abril de 2010.

Kátia Regina de Abreu
Presidente.

A G R O P A L M A S. A NÚMERO DE PUBLICAÇÃO: 93856

A G R O P A L M A S. A. CNPJ/MF nº 04.102.265/0001- 51 - NIRE 15300001188. **Edital de Convocação.** São convidados os senhores acionistas a se reunirem, em Assembleia Geral Ordinária, no dia 30 de abril corrente, às 15:30 horas, na sede social, na Rodovia PA 150, Km 74 – Tailândia - PA, a fim de deliberarem sobre a seguinte ordem do dia: **1.** tomar as contas dos administradores, examinar, discutir e votar as demonstrações financeiras, relativas ao exercício encerrado em 31 de dezembro de 2009, acompanhadas do Parecer dos Auditores Independentes; **2.** destinação do lucro líquido do exercício; **3.** eleição dos membros da Diretoria, e **4.** fixação do montante global da remuneração da Diretoria. Os documentos pertinentes à Assembléia encontram-se à disposição dos acionistas na sede da sociedade.

Tailândia (PA), 16 de abril de 2010.

AGROPALMA S.A.

COMPANHIA REFINADORA DA AMAZÔNIA NÚMERO DE PUBLICAÇÃO: 93859

COMPANHIA REFINADORA DA AMAZÔNIA. CNPJ/MF nº 83.663.484/0001-86 - NIRE 15 3 0001661 4. **Edital de Convocação.** São convidados os senhores acionistas a se reunirem, no dia 30 de abril corrente, às 17:00 horas, na sede social, na Rodovia Arthur Bernardes, 5555 – Belém - PA, a fim de deliberarem sobre a seguinte ordem do dia: **1.** tomar as contas dos administradores, examinar, discutir e votar as demonstrações financeiras, relativas ao exercício encerrado em 31 de dezembro de 2009; **2.** destinação do lucro líquido do exercício; **3.** eleição dos membros da Diretoria, e fixação do montante global da remuneração da Diretoria. **EM ASSEMBLEIA GERAL EXTRAORDINÁRIA.** Tomar conhecimento de Proposta da Diretoria, para elevar o capital social em R\$ 1.097.514,22, sem emissão de ações, mediante a capitalização de igual valor a ser retirado da conta "Reserva de Incentivos Fiscais", com a correspondente reforma estatutária. Os documentos pertinentes à Assembléia encontram-se à disposição dos acionistas na sede da sociedade.

Belém (PA), 16 de abril de 2010.

COMPANHIA REFINADORA DA AMAZÔNIA.

AM TRANSPORTE LTDA ME NÚMERO DE PUBLICAÇÃO: 94612

A empresa AM TRANSPORTE LTDA ME CNPJ: 11.411.492/0001-24. Torna público que requereu à Secretaria Estadual de Meio Ambiente, SEMA a licença de operação para a atividade de Transportes de Produtos Perigosos. Em Ananindeua – PA. Foi determinado Plano de Controle Ambiental. Nº Protocolo 2010/8942.

TAPON CORONA INDUSTRIAL DO NORTE S/A NÚMERO DE PUBLICAÇÃO: 94096

CNPJ/MF nº 04.934.055/0001-20 **AGO Edital de Convocação.** Ficam aos Srs. Acionistas desta sociedade a comparecerem à AGO a ser realizada no dia 30/04/2010, às 15:00 h, em sua Sede Social à Rod. Br 316 Km 7,4 - Ananindeua - PA a fim de deliberarem sobre a seguinte Ordem do Dia; **a)** Exame, discussão e votação do Balanço Patrimonial, das Demonstrações Financeiras, bem como das Contas dos Administradores, relativos ao exercício findo em 31/12/2009; **b)** destinação do lucro líquido do exercício e distribuição de dividendos; **c)** eleger os administradores e membros do Conselho Fiscal; **d)** outros assuntos de interesse social.

Ananindeua(Pa) 22 de abril 2010.

A DIRETORIA

AGROBRAGANTINA S/A NÚMERO DE PUBLICAÇÃO: 94277

Agrobragantina S/A CNPJ: nº 04.657.227/0001-65. Assembleia Geral Ordinária – **Edital de Convocação.** Convocamos os senhores acionistas, para a Assembleia Geral Ordinária, às 9 horas do dia 30/04/2010, na sede social, sito no Km 68 da Estrada Castanhal/Marapanim, Curuçá/Pa, para discutirem e deliberarem sobre a seguinte Pauta: 1) Apreciação e discussão do Relatório da Diretoria e das Demonstrações Financeiras, do exercício social encerrado em 31/12/2009; 2) Fixação da remuneração da Diretoria e do Conselho de Administração para 2010.

Curuçá/Pa, 22 de abril de 2010.

Antonio Georges Farah

Presidente do Conselho de Administração.=

PREFEITURA MUNICIPAL DE PORTEL NÚMERO DE PUBLICAÇÃO: 95206

Avisos de Licitação Pregão Presencial nº 004 / 2010 PMP.

Tipo menor preço por lote, Referente aquisição de aquisição de materiais de consumo, com abertura prevista para o dia 07 de maio de 2010 às 14:00 horas na Prefeitura Municipal de Portel.

PREGÃO PRESENCIAL Nº 001 / 2010 SES. Tipo menor preço por lote, Referente aquisição de medicamentos, materiais técnicos, materiais odontológicos e materiais de laboratório, com abertura prevista para o dia 07 de maio de 2010 às 08:00 horas na Prefeitura Municipal de Portel. A Comissão

PREGÃO PRESENCIAL Nº 002 / 2010 SES. Tipo menor preço por lote, Referente aquisição de aquisição de materiais de consumo, com abertura prevista para o dia 07 de maio de 2010 às 10:00 horas na Prefeitura Municipal de Portel.

A Comissão

PREFEITURA MUNICIPAL DE PACAJÁ NÚMERO DE PUBLICAÇÃO: 95200

AVISO DE LICITAÇÃO

PREGÃO PRESENCIAL Nº. 009/2010

O Município de Pacajá, através do Setor de Licitação, torna público que fará realizar no dia **05/05/2010**, às **09h00min**, no prédio da Prefeitura - sala da CPL, Processo Licitatório sob a modalidade de **Pregão Presencial**, do tipo menor preço por lote, cujo objeto é a contratação de empresa especializada para o fornecimento de peças, pneus e câmaras de ar, visando a manutenção de veículos e máquinas da Prefeitura Municipal de Pacajá-PA. O inteiro teor do Edital e seus anexos poderão ser adquiridos no Prédio da PMP, na Av. João Miranda dos Santos, 67, bairro da Prefeitura, no horário de 08:00 às 13:00 horas em dias úteis, mediante o recolhimento da taxa de 10 (dez) UFM, como custo de reprodução gráfica.

CLÁUDIO SABINO DA SILVA

Pregoeiro

PREFEITURA MUNICIPAL DE IGARAPÉ-ACÚ NÚMERO DE PUBLICAÇÃO: 95202

Pregão Presencial Nº003/2010, abertura:30/04/2010 às 09:00h, no prédio da PMI, AV. Barão do Rio Branco, 3913. Objeto: Contratação de empresa p/ executar todo processo de concurso público de provimento de cargos da Prefeitura. Edital R\$100,00, maiores informações pelo fone:(91)3441-1258.

PREFEITURA MUNICIPAL DE ABAETETUBA NÚMERO DE PUBLICAÇÃO: 95003

ERRATA

PREGÃO PRESENCIAL (SRP) Nº 010/2010 PUBLICADO NO DIA 20.04.2010.

Onde se lê: Considerado por Item, o correto é: Considerado por Lote e a data do certame, onde se lê: 03.05.2010, o correto é: 05.05.2010. As demais informações permanecem inalteradas.

Abaetetuba, 22 de abril de 2010

Raimundo José Moura Cavalcante

Pregoeiro da PMA

CENTRAIS ELÉTRICAS DO PARÁ S. A. -CELPA NÚMERO DE PUBLICAÇÃO: 94982

LICENÇA AMBIENTAL COMUNICADO

1. A Centrais Elétricas do Pará S.A., torna público que requereu da Secretaria Estadual de Meio Ambiente-SEMA a Licença de Instalação e Licença de Operação para o Sistema de Distribuição de Energia Elétrica Santa Isabel 69 kV, localizado nos municípios de Santa Isabel, Castanhal e Benevides, no Estado do Pará.

CENTRAIS ELÉTRICAS DO PARÁ S. A. -CELPA LICENÇA AMBIENTAL COMUNICADO

2. A Centrais Elétricas do Pará S.A., torna público que requereu da Secretaria Estadual de Meio Ambiente-SEMA a Licença de Instalação e Licença de Operação para o Sistema de Distribuição de Energia Elétrica Curió 69 kV, localizado no município de Belém, no Estado do Pará.

CONCREARTE INDÚSTRIA E COMÉRCIO DE CONCRETO LTDA-ME

NÚMERO DE PUBLICAÇÃO: 95015

CONCREARTE INDÚSTRIA E COMÉRCIO DE CONCRETO

LTDA-ME, torna público que requereu a SEMA-PA a Licença de Operação para FABRICAÇÃO DE ARTEFATOS DE CIMENTO, na Rod BR 316, Km 22, nº 2170. BENEVIDES-PA.

PREFEITURA MUNICIPAL DE PARAUAPEBAS
NÚMERO DE PUBLICAÇÃO: 94646
FUNDO MUNICIPAL DE SAÚDE
EXTRATO DE CONTRATO

CONTRATO Nº.....: 20100143
ORIGEM.....: PREGÃO Nº 9/2010-001SEMSA
 CONTRATANTE.....: FUNDO MUNICIPAL DE SAÚDE
 CONTRATADA(O).....: ARAUJO SOUSA LOCAÇÕES DE VEICULOS RODOVIARIOS LTDA
OBJETO.....: Locação de 01 (um) microônibus para transportar pacientes atendidos pelo TFD-Tratamento Fora do Domicílio que realizam Hemodiálise no Município de Marabá-PA, atendidos pela Secretaria Municipal de Saúde de Parauapebas, Estado do Pará.
 VALOR TOTAL.....: R\$ 247.200,00 (duzentos e quarenta e sete mil, duzentos reais)
PROGRAMA DE TRABALHO.....: Exercício 2010 Atividade 1701.103020210.2.123 MANUTENCAO DA GESTAO PLENA MAC/AIH , Classificação econômica 3.3.90.39.00 OUTROS SERV. DE TERC. PESSOA JURÍDICA , Subelemento 3.3.90.39.14, no valor de R\$ 247.200,00
 VIGÊNCIA.....: 15 de Abril de 2010 a 13 de Abril de 2012

DATA DA ASSINATURA.....: 15 de Abril de 2010

PREFEITURA MUNICIPAL DE PARAUAPEBAS
FUNDO MUNICIPAL DE EDUCAÇÃO
EXTRATO DE CONTRATO

CONTRATO Nº.....: 20100144
ORIGEM.....: PREGÃO Nº 9/2010-006SEMED
 CONTRATANTE.....: FUNDO MUNICIPAL DE EDUCAÇÃO
 CONTRATADA(O).....: MUSTAFÉ E BORGES LTDA
OBJETO.....: Aquisição de materiais e equipamentos de informática destinados para manutenção e ampliação do sistema de informática das escolas municipais de Parauapebas, no estado do Pará.
 VALOR TOTAL.....: R\$ 122.400,00 (cento e vinte e dois mil, quatrocentos reais)
PROGRAMA DE TRABALHO.....: Exercício 2010 Atividade 1601.123610401.2.100 MANUTENCAO E DESENV. DO ENSINO-ADM , Classificação econômica 3.3.90.30.00 MATERIAL DE CONSUMO, Subelemento 3.3.90.30.99, no valor de R\$ 60.300,00, Exercício 2010 Atividade 1601.123610401.2.100 MANUTENCAO E DESENV. DO ENSINO-ADM , Classificação econômica 4.4.90.52.00 EQUIPAMENTOS E MATERIAL PERMANENTE, Subelemento 4.4.90.52.99, no valor de R\$ 62.100,00
 VIGÊNCIA.....: 15 de Abril de 2010 a 13 de Outubro de 2010

DATA DA ASSINATURA.....: 15 de Abril de 2010

PREFEITURA MUNICIPAL DE PARAUAPEBAS
FUNDO MUNICIPAL DE EDUCAÇÃO
EXTRATO DE CONTRATO

CONTRATO Nº.....: 20100145
ORIGEM.....: PREGÃO Nº 9/2010-006SEMED
 CONTRATANTE.....: FUNDO MUNICIPAL DE EDUCAÇÃO
 CONTRATADA(O).....: M. M. COM. EQUIP. INFORMATICA LTDA
OBJETO.....: Aquisição de materiais e equipamentos de informática destinados para manutenção e ampliação do sistema de informática das escolas municipais de Parauapebas, no estado do Pará.
 VALOR TOTAL.....: R\$ 179.000,00 (cento e setenta e nove mil reais)
PROGRAMA DE TRABALHO.....: Exercício 2010 Atividade 1601.123610401.2.100 MANUTENCAO E DESENV. DO ENSINO-ADM , Classificação econômica 4.4.90.52.00 EQUIPAMENTOS E MATERIAL PERMANENTE, Subelemento 4.4.90.52.99, no valor de R\$ 179.000,00
 VIGÊNCIA.....: 15 de Abril de 2010 a 13 de Outubro de 2010

DATA DA ASSINATURA.....: 15 de Abril de 2010

PREFEITURA MUNICIPAL DE PARAUAPEBAS
FUNDO MUNICIPAL DE ASSISTÊNCIA SOCIAL
EXTRATO DE CONTRATO

CONTRATO Nº.....: 20100146
ORIGEM.....: PREGÃO Nº 9/2010-002SEMAS
 CONTRATANTE.....: FUNDO MUNICIPAL DE ASSISTÊNCIA SOCIAL
 CONTRATADA(O).....: PINHEIRO SERVIÇOS DE TRANSPORTES LTDA
OBJETO.....: Contratação de empresa para execução dos serviços de locação de veículo tipo ônibus para transporte das crianças usuárias do projeto PAC e outros que se fizerem necessários do município de Parauapebas, Estado do Pará.
 VALOR TOTAL.....: R\$ 172.800,00 (cento e setenta e dois mil, oitocentos reais)
PROGRAMA DE TRABALHO.....: Exercício 2010 Atividade 1901.082430131.2.143 MANUTENCAO DO PRO-CRIANCA-PAC , Classificação econômica 3.3.90.39.00 OUTROS SERV. DE TERC. PESSOA JURÍDICA, Subelemento 3.3.90.39.99, no valor de R\$ 172.800,00
 VIGÊNCIA.....: 15 de Abril de 2010 a 14 de Outubro de 2011

DATA DA ASSINATURA.....: 15 de Abril de 2010

PREFEITURA MUNICIPAL DE PARAUAPEBAS
FUNDO MUNICIPAL DE SAÚDE
EXTRATO DE CONTRATO

CONTRATO Nº.....: 20100153
ORIGEM.....: PREGÃO Nº 9/2010-008SEMSA
 CONTRATANTE.....: FUNDO MUNICIPAL DE SAÚDE
 CONTRATADA(O).....: GAMELEIRA COM. E SERVIÇOS LTDA - EPP
OBJETO.....: Aquisição de gêneros alimentícios, material de consumo e hort frut granjeiro, para atender a demanda do Hospital Municipal de Parauapebas, no Estado do Pará.
 VALOR TOTAL.....: R\$ 286.000,00 (duzentos e oitenta e seis mil reais)
PROGRAMA DE TRABALHO.....: Exercício 2010 Atividade 1701.103020210.2.123 MANUTENCAO DA GESTAO PLENA MAC/AIH , Classificação econômica 3.3.90.30.00 MATERIAL DE CONSUMO, Subelemento 3.3.90.30.07, no valor de R\$ 286.000,00
 VIGÊNCIA.....: 15 de Abril de 2010 a 14 de Abril de 2011.

DATA DA ASSINATURA.....: 15 de Abril de 2010.

PREFEITURA MUNICIPAL DE PARAUAPEBAS
FUNDO MUNICIPAL DE SAÚDE
EXTRATO DE CONTRATO

CONTRATO Nº.....: 20100152
ORIGEM.....: PREGÃO Nº 9/2010-008SEMSA
 CONTRATANTE.....: FUNDO MUNICIPAL DE SAÚDE
 CONTRATADA(O).....: MUSTAFÉ E BORGES LTDA
OBJETO.....: Aquisição de gêneros alimentícios, material de consumo e hort frut granjeiro, para atender a demanda do Hospital Municipal de Parauapebas, no Estado do Pará.
 VALOR TOTAL.....: R\$ 40.100,00 (quarenta mil, cem reais)
PROGRAMA DE TRABALHO.....: Exercício 2010 Atividade 1701.103020210.2.123 MANUTENCAO DA GESTAO PLENA MAC/AIH , Classificação econômica 3.3.90.30.00 MATERIAL DE CONSUMO, Subelemento 3.3.90.30.07, no valor de R\$ 40.100,00
 VIGÊNCIA.....: 15 de Abril de 2010 a 14 de Abril de 2011.

DATA DA ASSINATURA.....: 15 de Abril de 2010.

PREFEITURA MUNICIPAL DE PARAUAPEBAS
FUNDO MUNICIPAL DE SAÚDE
EXTRATO DE CONTRATO

CONTRATO Nº.....: 20100151
ORIGEM.....: PREGÃO Nº 9/2010-008SEMSA
 CONTRATANTE.....: FUNDO MUNICIPAL DE SAÚDE
 CONTRATADA(O).....: FERREIRA E MARQUES LTDA -EPP
OBJETO.....: Aquisição de gêneros alimentícios, material de consumo e hort frut granjeiro, para atender a demanda do Hospital Municipal de Parauapebas, no Estado do Pará.
 VALOR TOTAL.....: R\$ 175.896,80 (cento e setenta e cinco mil, oitocentos e noventa e seis reais e oitenta centavos)
PROGRAMA DE TRABALHO.....: Exercício 2010 Atividade 1701.103020210.2.123 MANUTENCAO DA GESTAO PLENA MAC/AIH , Classificação econômica 3.3.90.30.00 MATERIAL DE CONSUMO, Subelemento 3.3.90.30.07, no valor de R\$ 175.896,80
 VIGÊNCIA.....: 15 de Abril de 2010 a 14 de Abril de 2011

DATA DA ASSINATURA.....: 15 de Abril de 2010

PREFEITURA MUNICIPAL DE PARAUAPEBAS
EXTRATO DE CONTRATO

CONTRATO Nº.....: 20100150
ORIGEM.....: PREGÃO Nº 9/2010-002SEMOB
 CONTRATANTE.....: PREFEITURA MUNICIPAL DE PARAUAPEBAS
 CONTRATADA(O).....: GEOTERRA SERVIÇOS E MINERAÇÃO LTDA
OBJETO.....: Aquisição de materiais de construção para uso na manutenção e recuperação de próprio públicos e infra-estrutura urbana, do Município de Parauapebas, no Estado do Pará.
 VALOR TOTAL.....: R\$ 273.130,00 (duzentos e setenta e três mil, cento e trinta reais)
PROGRAMA DE TRABALHO.....: Exercício 2010 Projeto 1301.041220038.1.007 CONST.AQUIS.ADAPT.REVITAL. AMPL.E CONSERVAÇÃO DE PROPRIOS PUBLICOS, Classificação econômica 4.4.90.51.00 OBRAS E INSTALAÇÕES, Subelemento 4.4.90.51.99, no valor de R\$ 109.770,00, Exercício 2010 Projeto 1301.154510501.1.012 OBRAS DE INFRA-ESTRUTURA URBANA , Classificação econômica 4.4.90.51.00 OBRAS E INSTALAÇÕES, Subelemento 4.4.90.51.99, no valor de R\$ 163.360,00
 VIGÊNCIA.....: 15 de Abril de 2010 a 14 de Agosto de 2010

DATA DA ASSINATURA.....: 15 de Abril de 2010

PREFEITURA MUNICIPAL DE PARAUAPEBAS
EXTRATO DE CONTRATO

CONTRATO Nº.....: 20100149
ORIGEM.....: PREGÃO Nº 9/2010-005GABIN
 CONTRATANTE.....: PREFEITURA MUNICIPAL DE PARAUAPEBAS
 CONTRATADA(O).....: PINHEIRO SERVIÇOS DE TRANSPORTES LTDA
OBJETO.....: Locação de ônibus para transportes de empregados domésticos no trecho Parauapebas/Carajás/Parauapebas, deste Município de Parauapebas, estado do Pará.
 VALOR TOTAL.....: R\$ 684.000,00 (seiscentos e oitenta e quatro mil reais)
PROGRAMA DE TRABALHO.....: Exercício 2010 Atividade 0201.041220037.2.003 MANUTENÇÃO DO GABINETE DO CHEFE DO EXECUTIVO, Classificação econômica 3.3.90.39.00 OUTROS SERV. DE TERC. PESSOA JURÍDICA, Subelemento 3.3.90.39.99, no valor de R\$ 684.000,00
 VIGÊNCIA.....: 15 de Abril de 2010 a 14 de Abril de 2011

DATA DA ASSINATURA.....: 15 de Abril de 2010

PREFEITURA MUNICIPAL DE PARAUAPEBAS
EXTRATO DE CONTRATO

CONTRATO Nº.....: 20100148
ORIGEM.....: PREGÃO Nº 9/2010-008GABIN
 CONTRATANTE.....: PREFEITURA MUNICIPAL DE PARAUAPEBAS
 CONTRATADA(O).....: MUSTAFÉ E BORGES LTDA
OBJETO.....: Fornecimento de cestas básicas para distribuição junto ao desabrigados em decorrência de enchentes dos rios Parauapebas e Ilha do Coco, do Município de Parauapebas, no Estado do Pará.
 VALOR TOTAL.....: R\$ 119.849,82 (cento e dezenove mil, oitocentos e quarenta e nove reais e oitenta e dois centavos)
PROGRAMA DE TRABALHO.....: Exercício 2010 Atividade 0201.061820107.2.012 ENCARGOS COM A DEFESA CIVIL , Classificação econômica 3.3.90.32.00 MATERIAL DE DISTRIBUIÇÃO GRATUITA, Subelemento 3.3.90.32.99, no valor de R\$ 119.849,82
 VIGÊNCIA.....: 15 de Abril de 2010 a 14 de Agosto de 2010

DATA DA ASSINATURA.....: 15 de Abril de 2010

PREFEITURA MUNICIPAL DE SANTANA DO ARAGUAIA
NÚMERO DE PUBLICAÇÃO: 95150
AVISO DE LICITAÇÃO
PREGÃO PRESENCIAL Nº 009/10

A Prefeitura Municipal de Santana do Araguaia, Pará, com sede na Av. Núncio Malzone s/nº, quadra A, torna público que no dia 06/05/10, às 9:00 hs na sala de licitação desta Prefeitura, será realizado licitação na modalidade **PREGÃO PRESENCIAL**, tipo menor preço por Item, para aquisição de um Veículo tipo Caminhonete 4x4 diesel, equipamento de informática, GPS e equipamento de multimídia, conforme especificação contidas no objeto do edital. O Edital e maiores informações serão obtidas na Prefeitura, no endereço acima mencionado ou pelo fone/fax (94) 3431-1084, 3431-1666 e 3431-1906 no horário das 7:00 às 13:00 hs ou email da CPL prmslicitacao@bol.com.br

Santana do Araguaia, 23 de abril de 2010.

Antonia Cleide Rocha Gonçalves

Pregoeira.

PREFEITURA MUNICIPAL DE SAPUCAIA/PA
NÚMERO DE PUBLICAÇÃO: 95164
RESUMO DE EDITAL

MODALIDADE: Concorrência Pública n.º 001/2010. TIPO: Menor Preço Global. **OBJETO:** Pavimentação de Vias Urbanas, conforme especificações contidas nos Anexos do Edital. Convênio **FDE n.º 094/10;** Processo n.º **60269/10.** PRAZO DE EXECUÇÃO: 180 Dias. REGIMENTO: Lei Federal 8.666/93 com as alterações da Lei n.º 8.883/94, e demais alterações posteriores. **ABERTURA DOS ENVELOPES:** 10h30m do dia 24 de maio de 2010. **TAXA DO EDITAL:** R\$ 300,00. **INFORMAÇÕES:** O Edital completo, bem como os demais esclarecimentos poderão ser obtidos no seguinte endereço: Rua Dália, 77, Centro, CEP: 68.548-000, Município de Sapucaia-PA, e-mail: cpl_pmsapucaia@hotmail.com, Comis-são Permanente de Licitações de Sapucaia-PA em 22/04/2010.

PREFEITURA MUNICIPAL DE PARAUAPEBAS
NÚMERO DE PUBLICAÇÃO: 95169
ATO REVOGAÇÃO

TEXO (A) Presidente comunica, a todos, que a Prefeitura Municipal de Parauapebas revogou todo o processo licitatório na modalidade de **CONCORRÊNCIA PÚBLICA Nº 3/2010-001GABIN**, cujo objeto é Execução dos serviços técnicos especializados de planejamento, criação e produção de campanhas publicitárias,

áudio visual, roteiros de mídias, filmagens para inserções nos meios de comunicação, referente às ações institucionais da Administração Municipal de Parauapebas, estado do Pará, por motivo de revisão na especificação dos serviços, para melhor adequação às necessidades da Administração, conforme solicitação do Gabinete do Prefeito através do Memo 1108/2010 - GABINETE de 13.04.2010.

Parauapebas, DAT 20 de abril de 2010.
ASS Fabiana de Sousa Nascimento
Comissão Permanente de Licitação
CAR Presidente

PREFEITURA MUNICIPAL DE BELÉM
NÚMERO DE PUBLICAÇÃO: 94673
GABINETE DO PREFEITO
COMISSÃO PERMANENTE DE LICITAÇÃO
AVISO DE LICITAÇÃO

TOMADA DE PREÇOS Nº. 001/2010-CPL/PMB/SEMEC
A Prefeitura Municipal de Belém - PMB, por intermédio da Comissão Permanente de Licitação - CPL, torna público a reabertura do certame licitatório para análise das Propostas de Preço referente à **Tomada de Preços Nº. 001/2010-CPL/PMB/SEMEC**, cujo objeto é a Contratação de Empresa Especializada para a Construção de uma Unidade de Educação Infantil (UEI) no Distrito de Mosqueiro (Alameda Bacuri esquina com a Rua Santana - Paraíso) - **SEMEC**, no dia 26/04/2010 às 12:00h no mesmo local.

Belém/PA, 23 de abril de 2010.
Alan Dionísio Souza Leão de Sales
Pregoeiro da CPL - PMB

PREFEITURA MUNICIPAL DE BELÉM
GABINETE DO PREFEITO
COMISSÃO PERMANENTE DE LICITAÇÃO
AVISO DE LICITAÇÃO

TOMADA DE PREÇOS Nº. 002/2010-CPL/PMB/SEMEC
A Prefeitura Municipal de Belém - PMB, por intermédio da Comissão Permanente de Licitação - CPL, torna público a reabertura do certame licitatório para análise das Propostas de Preço referente à **Tomada de Preços Nº. 002/2010-CPL/PMB/SEMEC**, cujo objeto é a Contratação de Empresa Especializada para a Construção de uma Unidade de Educação Infantil (UEI) no Distrito de Outeiro (Praia do Amor) - **SEMEC**, no dia 27/04/2010 às 12:00h no mesmo local.

Belém/PA, 23 de abril de 2010.
Alan Dionísio Souza Leão de Sales
Pregoeiro da CPL - PMB

PREFEITURA MUNICIPAL DE BELÉM
NÚMERO DE PUBLICAÇÃO: 95121
GABINETE DO PREFEITO
COMISSÃO PERMANENTE DE LICITAÇÃO
AVISO DE CHAMADA PÚBLICA Nº 001/2010
CPL/PMB/FMAE

A Prefeitura Municipal de Belém - PMB, por intermédio da Comissão Permanente de Licitação - CPL, comunica a realização de **CHAMADA PÚBLICA Nº 001/2010** para **AQUISIÇÃO DE GÊNEROS ALIMENTÍCIOS DA AGRICULTURA FAMILIAR E DO EMPREENDEDOR FAMILIAR RURAL PARA ALIMENTAÇÃO ESCOLAR**, destinada ao atendimento do Programa Nacional de Alimentação Escolar e a fim de atender as necessidades da Fundação Municipal de Assistência ao Estudante - **FMAE**, conforme a Lei nº. 11.947, de 16 de junho de 2009 e Resolução/CD/FNDE nº. 038, de 16 de julho de 2009. O recebimento dos envelopes de HABILITAÇÃO e PROJETO DE VENDA (PROPOSTA DE PREÇOS) ocorrerá no dia **05 de maio de 2010, às 15:00**, no Auditório da CPL, localizado na Rua Gaspar Viana, 833. O edital poderá ser adquirido no protocolo da CPL, no endereço acima ou pelo site <http://www.belem.pa.gov.br/licitacao>

Belém-Pa, 23 de abril de 2010
Alan Dionísio Souza Leão de S
Presidente da Comissão Permanente de Licitação - PMB

PREFEITURA MUNICIPAL DE PALESTINA DO PARÁ
NÚMERO DE PUBLICAÇÃO: 95133
Prefeitura Municipal de Palestina do Pará - Pregão Presencial n. 004/2010-Objeto: Aquisição de Medicamentos, Psicotrópicos, Farmácia Básica, Material Técnico Hospitalar e Odontológico-Data: 06/05/2010 às 10h00min, Local: Rua Magalhães Barata S/N-Centro-Prefeitura de Palestina do Pará-PA. Valor do Edital: R\$ 50,00 (cinquenta reais)

PREFEITURA MUNICIPAL DE SENADOR JOSÉ PORFÍRIO
NÚMERO DE PUBLICAÇÃO: 95056
EXTRATO CONTRATUAL
CONTRATO Nº 019/2010

MODALIDADE DE LICITAÇÃO: Pregão Presencial 007/2010
- AQUISIÇÃO DE EQUIPAMENTOS (Casco Ambulancha, Motor de Popa e Acessórios)
OBJETO: Aquisição de Equipamentos (Casco Ambulancha, Motor de Popa e Acessórios)
PARTES: Fundo Municipal de Saúde e a Empresa FERRARI & CIA LTDA (Amazônia Náutica)
VALOR: R\$ 70.000,00 (Setenta mil reais). **FUNDAMENTAÇÃO LEGAL:** Lei Federal 10.520/02 subsidiada pela Lei 8.666/93 e alterações posteriores. **FONTE DE RECURSO:** 1202 - Fundo Municipal de Saúde; 10 302 0208 2.069 - Manutenção do Fundo Municipal de Saúde; 10 301 0156 2.063 - Manutenção do Prgrama Atenção Básica; 4 4 90 52 00 - Equipamentos e Material Permanente; **FORO:** Senador José Porfírio - Pará
DATA DA ASSINATURA: 13 de Abril de 2010.
VIGÊNCIA: 13.04 a 31.12.2010 (08 meses e 18 dias).
ORDENADOR DE DESPESA:
Antonio Carlos Lima.

PREFEITURA MUNICIPAL DE SENADOR JOSÉ PORFÍRIO
EXTRATO CONTRATUAL
CONTRATO Nº 016/2010
MODALIDADE DE LICITAÇÃO

Pregão Presencial 008/2010. OBJETO: Aquisição de Material de Expediente, Didático, Pedagógico e Esportivo para Secretaria Municipal de Assistência Social
PARTES: Prefeitura Municipal de Senador José Porfírio e a Empresa I. Batista de Albuquerque-ME
VALOR: Lote 1 - Material de Expediente, Didático e Pedagógico R\$ 26.900,00 e Lote 2 - Material Esportivo R\$ 5.900,00, totalizando **R\$ 32.800,00.** **FUNDAMENTAÇÃO LEGAL:** Lei Federal 10.520/02 subsidiada pela Lei 8.666/93 e alterações posteriores. **FONTE DE RECURSO:** CMDCA/PAIF/CRAS; **FUNDO MUNICIPAL DE ASSISTÊNCIA SOCIAL;** PETI e IGD. **FORO:** Senador José Porfírio - Pará. **DATA DA ASSINATURA:** 13 de abril de 2010. **VIGÊNCIA:** 13.04 a 31.12.2010 (08 meses e 18 dias).
ORDENADOR DE DESPESA:
Cleto José Alves da Silva.

PREFEITURA MUNICIPAL DE CURUÇÁ/PA
NÚMERO DE PUBLICAÇÃO: 95087
COMUNICADO DE LICITAÇÃO DESERTA/REVOGADA

A Prefeitura Municipal de Curuçá/PA vem comunicar para os devidos fins a quem possa interessar que o Pregão Presencial SRP 004/2010-PMI-PP-SRP que versa sobre a Aquisição de Material Esportivo. Abertura dia 24/02/10 foi Fracassada. **Pregão Presencial SRP 036/2009-PMI-PP-SRP** que versa sobre a Aquisição de Utensílios de Copa e Cozinha foi REVOGADA. **Pregão Presencial SRP 0001/2010-PMI-PP-SRP** que versa sobre a Aquisição de Material de Expediente foi FRACASSADA. **EXTRATO DE CONTRATO Objeto:** Aquisição e Merenda Escolar para Rede Municipal de Ensino. **CONTRATADO:** J.M. DE O. SOUZA COMÉRIO. **Valor:** R\$ 377.227,50 e **COMÉRCIO SERVIÇOS MORAES LTDA.** **Valor:** R\$ 346.440,10. **Elemento de Despesa** 12.122.0005 2.031 **Manut. Da Merenda Escolar/PNAE, 3.3.90.30.00 - Material de Consumo.** Publique - se para que surta efeitos legais.

Pregoeiro Oficial.

PREFEITURA MUNICIPAL DE MARABÁ
NÚMERO DE PUBLICAÇÃO: 95186
EXTRATO DE EDITAL
PREGÃO ELETRÔNICO PMM 021/2010

A Pregoeira do Município de Marabá torna público que realizará licitação na modalidade pregão 021/2010, forma eletrônico, menor preço por item, com abertura para o dia 06/05/10 às 11h30 horário de Brasília. **Objeto:** aquisição de materiais descartáveis conforme as especificações constantes do Anexo I, que integra o edital, em atendimento a Lei Federal n.º 8.666/93 e suas alterações e Lei n.º 5.450/05. Edital disponível na sede da CML, sito à: Folha 32, Quadra 09, Lote 1-B, Nova Marabá, Marabá-PA, CEP: 68508-070 ou no Site www.comprasnet.gov.br. Informações 0**94 3322-5272 ou licitacao@maraba.pa.gov.br.
Marabá (PA), 22.04.2010

Lucimar da Conceição C. de Andrade
Pregoeira.

PREFEITURA MUNICIPAL DE OURÉM
NÚMERO DE PUBLICAÇÃO: 95219
Aviso de Adiantamento. Pregão Presencial para registro de preços. **Objeto:** Aquisição de medicamentos Farmácia Básica. **Abertura:** dia 05/05/2010 às 10H, informações(91)3467-1337 - Ramal 24.

A Pregoeira

PREFEITURA MUNICIPAL DE MARABÁ
NÚMERO DE PUBLICAÇÃO: 95195
EXTRATO DE EDITAL
PREGÃO ELETRÔNICO PMM 025/2010

A Pregoeira do Município de Marabá torna público que realizará licitação na modalidade **pregão 025/2010**, forma eletrônico, menor preço por item, com abertura para o dia 06/05/10 às 14h00 horário de Brasília. **Objeto:** gêneros alimentícios estocáveis conforme as especificações constantes do Anexo I, que integra o edital, em atendimento a Lei Federal n.º 8.666/93 e suas alterações e Lei n.º 5.450/05. Edital disponível na sede da CML, sito à: Folha 32, Quadra 09, Lote 1-B, Nova Marabá, Marabá-PA, CEP: 68508-070 ou no Site www.comprasnet.gov.br. Informações 0**94 3322-5272 ou licitacao@maraba.pa.gov.br.
Marabá (PA), 22.04.2010
Lucimar da Conceição C. de Andrade
Pregoeira.

PREFEITURA MUNICIPAL DE MARABÁ
NÚMERO DE PUBLICAÇÃO: 95204
EXTRATO DE PRORROGAÇÃO
PREGÃO ELETRÔNICO PMM 001/2010

O Pregoeiro do Município de Marabá no uso de suas atribuições torna pública a prorrogação do prazo de recebimentos das propostas do **Pregão 001/2010-PMM**, forma Eletrônico, menor preço por item, com abertura para o dia 10/05/10 às 09h00 horário de Brasília. **Objeto:** aquisição de equipamentos de informática mobiliário e materiais destinados a atender a Fundação Casa da Cultura de Marabá, conforme as especificações constantes do Anexo I, que integra o edital, em atendimento a Lei Federal n.º 8.666/93 e suas alterações e Lei n.º 10.520/02. Edital disponível na sede da CML, sito à: Folha 32, Quadra 09, Lote 1-B, Nova Marabá, Marabá - PA, CEP: 68508-070 ou no Site www.comprasnet.gov.br. Informações 0**94 3322-5272 ou licitacao@maraba.pa.gov.br.
Marabá (PA), 22.04.2010

Fledinaldo Oliveira Lima
Pregoeiro.

PREFEITURA MUNICIPAL DE MARABÁ
NÚMERO DE PUBLICAÇÃO: 95192
EXTRATO DE EDITAL PREGÃO ELETRÔNICA PMM 024/2010

O Pregoeiro do Município de Marabá torna público que realizará licitação na modalidade pregão 024/2010, forma Eletrônica, menor preço global, com abertura para o dia 05/05/10 às 10h30 horário de Brasília. **Objeto:** aquisição de materiais de lavanderia hospitalar conforme as especificações constantes do Anexo I, que integra o edital, em atendimento a Lei Federal n.º 8.666/93 e suas alterações e Lei n.º 5.450/05. Edital disponível na sede da CML, sito à: Folha 32, Quadra 09, Lote 1-B, Nova Marabá, Marabá-PA, CEP: 68508-070 ou no Site www.comprasnet.gov.br. Informações 0**94 3322-5272 ou licitacao@maraba.pa.gov.br.
Marabá (PA), 22.04.2010

Rodrigo Sousa Barros
Pregoeiro.

PREFEITURA MUNICIPAL DE MARABÁ
NÚMERO DE PUBLICAÇÃO: 95190
EXTRATO DE EDITAL
PREGÃO ELETRÔNICA PMM 019/2010

O Pregoeiro do Município de Marabá torna público que realizará licitação na modalidade **pregão 019/2010**, forma Eletrônica, menor preço por item, com abertura para o dia 06/05/10 às 09h00 horário de Brasília. **Objeto:** aquisição de equipamentos hospitalares conforme as especificações constantes do Anexo I, que integra o edital, em atendimento a Lei Federal n.º 8.666/93 e suas alterações e Lei n.º 5.450/05. Edital disponível na sede da CML, sito à: Folha 32, Quadra 09, Lote 1-B, Nova Marabá, Marabá-PA, CEP: 68508-070 ou no Site www.comprasnet.gov.br. Informações 0**94 3322-5272 ou licitacao@maraba.pa.gov.br.
Marabá (PA), 22.04.2010

Rodrigo Sousa Barros
Pregoeiro.

PREFEITURA MUNICIPAL DE MARABÁ
NÚMERO DE PUBLICAÇÃO: 95178
EXTRATO DE EDITAL
PREGÃO ELETRÔNICO PMM 020/2010

A Pregoeira do Município de Marabá torna público que realizará licitação na modalidade **pregão 020/2010**, forma eletrônico, menor preço por item, com abertura para o dia 05/05/10 às 10h00 horário de Brasília. **Objeto:** aquisição de uniformes para o SAMU conforme as especificações constantes do Anexo I, que integra o edital, em atendimento a Lei Federal n.º 8.666/93 e suas alterações e Lei n.º 5.450/05. Edital disponível na sede da CML, sito à: Folha 32, Quadra 09, Lote 1-B, Nova Marabá, Marabá-PA, CEP: 68508-070 ou no Site www.comprasnet.gov.br. Informações 0**94 3322-5272 ou licitacao@maraba.pa.gov.br.
Marabá (PA), 22.04.2010

Lucimar da Conceição C. de Andrade
Pregoeira.

AFRICANA TECIDOS S/A - CNPJ No. 04.893.988/0001-16 NIRE 1530000329-6 EM 10/03/1912. Senhores acionistas, credores e quaisquer outros interessados : A AFRICANA TECIDOS S.A pessoa jurídica de direito privado, constituída sob a forma de sociedade anônima de capital fechado, nos termos da Lei 6.404/76 e em observância ao que determina a NPC 27 regulamentada pela Lei 11.638/2007 faz publicar neste ato suas demonstrações econômico-financeiras relativas ao ano encerrado em 31/12/2009 para que surta os efeitos legais. Comunica ainda que a totalidade dos documentos e relatórios relativos à prestação de contas da administração, assim como aqueles que dão origem aos demonstrativos ora publicados estão à disposição dos interessados na sede da sociedade. A Direção. Belém - PA, 20 de Abril de 2010.

BALANÇO PATRIMONIAL ENCERRADO EM 31 DE DEZEMBRO DE 2009

Especificação	2008 Em R\$	2009 Em R\$	Especificação	2008 Em R\$	2009 Em R\$		
ATIVO CIRCULANTE	653.331,96	981.221,08	PASSIVO CIRCULANTE	902.380,07	458.125,07		
Disponível	270.755,72	631.834,82	Exigível a Curto Prazo	902.380,07	458.125,07		
Caixa e Bancos	270.755,72	631.834,82	Fornecedores	(353,88)	67.954,19		
Realizável a Curto Prazo	382.576,24	349.386,26	Obrigações Sociais	11.524,79	9.534,63		
Estoques de Mercadorias	357.926,95	325.120,46	Obrigações Fiscais	15.814,46	11.341,52		
Imposto a Recuperar	16.863,38	16.585,13	Outras Contas a Pagar	875.394,70	369.294,73		
Outras Contas e Valores a Receber	7.783,98	7.678,74	PASSIVO NÃO CIRCULANTE	(239.153,93)	904.123,02		
Despesas do Exercício Seguinte	1,93	1,93	EXIGÍVEL A LONGO PRAZO	-	-		
ATIVO NÃO CIRCULANTE	9.894,18	381.027,01	Empréstimos e Financiamentos	-	-		
REALIZÁVEL A LONGO PRAZO	162,12	370.764,62	RESULTADO DE EXERCÍCIOS FUTUROS	-	-		
Empréstimos e Depósitos Compulsórios	162,12	370.764,62	Resultado de exercícios futuros	-	-		
ATIVO PERMANENTE	9.732,06	10.262,39	PATRIMÔNIO LÍQUIDO	(239.153,93)	904.123,02		
Investimentos	10.454,39	10.454,39	Capital Social	1.500.000,00	1.500.000,00		
Participações Societárias	10.454,39	10.454,39	Reserva de Capital	95.771,86	95.771,86		
(+/-) Equivalência Patrimonial	-	-	Reservas de Lucros	19.303,52	19.303,52		
Imobilizado	(722,33)	(192,00)	Lucros ou Prejuízos Acumulados	(1.854.229,31)	(710.952,36)		
Imobilizações Técnicas	326.725,12	327.825,12	TOTAL DO PASSIVO	663.226,14	1.362.248,09		
(-) Depreciação Acumulada	(327.447,45)	(328.017,12)					
Diferido	-	-	DEMONSTRAÇÃO DE RESULTADO EM 31 DE DEZEMBRO DE 2009				
Benfeitorias em Prédios de Terceiros	-	-	Especificação	2008 em R\$	2009 em R\$		
(-) Amortização Acumulada	-	-	1- Receita Operacional Bruta	1.338.450,90	1.055.324,59		
Intangível	-	-	2- Deduções de Vendas (Impostos Faturados e Devoluções)	271.100,12	201.131,48		
Marcas e Patentes	-	-	3- Receita Operacional Líquida (1-2)	1.067.350,78	854.193,11		
			4- Custo das Mercadorias Vendidas	704.652,78	612.037,01		
			5- Lucro Operacional Bruto (3-4)	362.698,00	242.156,10		
			6- Despesas de Vendas	-	-		
			7- Despesas Gerais e Administrativas	374.541,76	313.759,94		
			7.1 - Despesas com Pessoal	163.506,38	145.000,59		
			7.2 - Honorários	-	-		
			7.3 - Utilidades e Serviços	97.840,46	69.637,20		
			7.4 - Despesas Gerais	30.278,67	36.597,95		
			7.5 - Impostos e Taxas	23.425,66	6.755,80		
			7.6 - Prestação de Serviços - Terceirizados	59.490,59	55.768,40		
			8- EBITDA (5-6-7)	(11.843,76)	(71.603,84)		
			9- Depreciação	-	333,63		
			10- Amortização	-	-		
			11- Outras Receitas Operacionais	181,73	46,14		
			12- Lucro Operacional (8-9-10+11)	(11.662,03)	(71.891,33)		
			13- Receitas Financeiras	502,84	-		
			14- Despesas Financeiras	15.911,36	7.880,72		
			15- Receitas não operacionais	1.038,72	1.505,05		
			16- Despesas não operacionais	1.079,51	200,00		
			17- Resultado antes da Contribuição Social (12+13-14+15-16)	(27.111,34)	(78.467,00)		
			18- Provisão para Contribuição Social	-	-		
			19- Resultado antes do Imposto de Renda (17-18)	(27.111,34)	(78.467,00)		
			20- Provisão para Imposto de Renda	-	-		
			21- Lucro Líquido do Exercício (19-20)	(27.111,34)	(78.467,00)		

TOTAL DO ATIVO 663.226,14 1.362.248,09

DFC - DEMONSTRAÇÃO DO FLUXO DE CAIXA - INDIRETO 31 DE DEZEMBRO DE 2008

APLICAÇÃO OU ENTRADA DE CAIXA:	2008 em R\$	2009 em R\$
1. DA OPERAÇÃO		
Resultado Líquido	(27.111,34)	(78.467,00)
(+/-) Ajustes de Exercícios Anteriores - PL	-	1.221.743,95
(+/-) Variação de Estoques - CP	50.506,84	32.806,49
(+) Depreciação + Amortização - RE	-	569,67
(+/-) Variação de Outras Contas a Receber - CP	(283,15)	383,49
(+/-) Variação de Outras Contas a Pagar - CP	(23.759,71)	(506.099,97)
(+/-) Variação de Tributos a a Pagar - CP	-	(6.463,10)
(+/-) Variação de Fornecedores a Pagar - CP	(139.835,88)	68.308,07
(+/-) Variação de Empréstimos a Receber - LP	-	(370.602,50)
(+/-) Variação de Aplicações Financeiras - LP	-	-
(+/-) Variação de Créditos a Ligadas a Receber - LP	-	-
(=) Fluxo de Caixa Operacional Líquido	(140.483,24)	362.179,10
2. DAS ATIVIDADES DE INVESTIMENTO		
(+) Recebimento de venda de Imobilizado	-	-
(-) Aquisição de Ativo Permanente	-	(1.100,00)
(+) Recebimento de Dividendos	-	-
(=) Disp. Geradas ou Aplicadas em/por Investimentos	-	(1.100,00)
3. DAS ATIVIDADES DE FINANCIAMENTOS		
(+) Novos Empréstimos	-	-
(-) Amortização de empréstimos	-	-
(+) Emissão de Debêntures	-	-
(+) Integralização de Capital	-	-
(-) Pagamento de Dividendos e JSCP	-	-
(=) Disp. Geradas ou Aplicadas em/por Financiamentos	-	-
AUMENTO/DIMINUIÇÃO NAS DISPONIBILIDADES	(140.483,24)	361.079,10
a. DISPONIBILIDADES - no início do período	411.238,96	270.755,72
b. DISPONIBILIDADES - no final do período	270.755,72	631.834,82
VARIAÇÃO NAS DISPONIBILIDADES (1+2+3) = (a-b)	(140.483,24)	361.079,10

Especificação	2008 em R\$	2009 em R\$
1- Receita Operacional Bruta	1.338.450,90	1.055.324,59
2- Deduções de Vendas (Impostos Faturados e Devoluções)	271.100,12	201.131,48
3- Receita Operacional Líquida (1-2)	1.067.350,78	854.193,11
4- Custo das Mercadorias Vendidas	704.652,78	612.037,01
5- Lucro Operacional Bruto (3-4)	362.698,00	242.156,10
6- Despesas de Vendas	-	-
7- Despesas Gerais e Administrativas	374.541,76	313.759,94
7.1 - Despesas com Pessoal	163.506,38	145.000,59
7.2 - Honorários	-	-
7.3 - Utilidades e Serviços	97.840,46	69.637,20
7.4 - Despesas Gerais	30.278,67	36.597,95
7.5 - Impostos e Taxas	23.425,66	6.755,80
7.6 - Prestação de Serviços - Terceirizados	59.490,59	55.768,40
8- EBITDA (5-6-7)	(11.843,76)	(71.603,84)
9- Depreciação	-	333,63
10- Amortização	-	-
11- Outras Receitas Operacionais	181,73	46,14
12- Lucro Operacional (8-9-10+11)	(11.662,03)	(71.891,33)
13- Receitas Financeiras	502,84	-
14- Despesas Financeiras	15.911,36	7.880,72
15- Receitas não operacionais	1.038,72	1.505,05
16- Despesas não operacionais	1.079,51	200,00
17- Resultado antes da Contribuição Social (12+13-14+15-16)	(27.111,34)	(78.467,00)
18- Provisão para Contribuição Social	-	-
19- Resultado antes do Imposto de Renda (17-18)	(27.111,34)	(78.467,00)
20- Provisão para Imposto de Renda	-	-
21- Lucro Líquido do Exercício (19-20)	(27.111,34)	(78.467,00)

DEMONSTRAÇÃO DAS MUTAÇÕES DO PATRIMÔNIO LÍQUIDO em R\$

Especificação	Capital	Reservas	Resultados Acumulados	Total
Saldo no Início do Período	1.500.000,00	115.075,38	(1.854.465,35)	(239.389,97)
Ações Subscritas	-	-	-	-
Ações Não Realizadas	-	-	-	-
Ajustes de Exerc. Anteriores	-	-	-	-
Transf. P/Reserva Legal	-	-	-	-
Prejuízos Acumulados	-	-	1.143.512,99	1.143.512,99
Saldo Contábil em 31/12/2009	1.500.000,00	115.075,38	(710.952,36)	904.123,02

Notas Explicativas: 1. A sociedade avalia seus estoques através de custo médio. 2. Os cálculos de depreciação e amortização são efetuados com base nos percentuais determinados em lei. 3. A sociedade não constituiu qualquer provisão para riscos uma vez que não os possui. 4. Não há previsão de perdas em ativos de modo que a sociedade não efetuou provisões com aquele fim. 5. A sociedade possui investimentos relevantes em outras sociedades que avalia pelo método da equivalência patrimonial devidamente demonstrado em suas demonstrações econômico-financeiras. 6. A sociedade não procedeu a qualquer avaliação e/ou reavaliação que tenha implicado em aumento de seus ativos como decorrência daquela espécie de procedimento. 7. A sociedade constituiu sobre parcela de seus ativos imobilizados ônus pela sua nomeação a penhora em processos de execução fiscal. Aquelas nomeações, no entanto, não afetam sua estrutura patrimonial uma vez que referidas nomeações são exclusivamente para cumprir obrigação de forma processual em ação cujo crédito cobrado tem sentença transitado em julgado em favor da sociedade sendo indevida aquela execução. 8. As taxas de juros sobre empréstimos e financiamentos tomados pela sociedade são aqueles praticados pelo mercado financeiro em operações para grandes clientes. 9. A sociedade possui um total de 1.500.000 (Hum Milhão e Quinhentas Mil) de ações ordinárias. 10. A sociedade não outorgou opções de compra de ações durante o ano. 11. A sociedade não procedeu a ajustes de exercícios anteriores. 12. Não houve qualquer evento posterior ao encerramento das demonstrações econômico-financeiras ora publicadas que possa refletir decisivamente na situação econômico-financeira da sociedade. Fernando Teruo Yamada: Diretor Presidente, Diretores: Junichiro Yamada, Hiroshi Yamada, Fusako Yamada, Maria Celia Midory Yamada e Neuza Maria Michiko Yamada, Ismael Batista da Silva Contador CRC/PA 6977-O CPF 043.622.762-20.

TAGIDE VEICULOS S/A - CNPJ No. 04.896.379/0001-10 NIRE 1530000247-8 EM 25/07/1957. Senhores acionistas, credores e quaisquer outros interessados : TAGIDE VEICULOS S.A, pessoa jurídica de direito privado, constituída sob a forma de sociedade anônima de capital fechado, nos termos da Lei 6.404/76 e em observância ao que determina a NPC 27 regulamentada pela Lei 11.638/2007 faz publicar neste ato suas demonstrações econômico-financeiras relativas ao ano encerrado em 31/12/2009 para que surta os efeitos legais. Comunica ainda que a totalidade dos documentos e relatórios relativos à prestação de contas da administração, assim como aqueles que dão origem aos demonstrativos ora publicados estão à disposição dos interessados na sede da sociedade. A Direção. Belém - PA, 20 de Abril de 2010.

BALANÇO PATRIMONIAL ENCERRADO EM 31 DE DEZEMBRO DE 2009

Especificação	2008 Em R\$	2009 Em R\$	Especificação	2008 Em R\$	2009 Em R\$
ATIVO CIRCULANTE	935.140,37	925.278,93	PASSIVO CIRCULANTE	2.207.985,36	573.282,81
Disponível	14.793,96	65.029,25	Exigível a Curto Prazo	2.207.985,36	573.282,81
Caixa e Bancos	14.793,96	65.029,25	Obrigações por Mercadorias	189.175,30	215.756,61
Realizável a Curto Prazo	920.346,41	860.249,68	Obrigações sociais e tributárias	189.854,58	134.934,51
Duplicatas a Receber	74.201,29	32.735,58	Honorários e Pró-labore	222.588,53	222.588,53
Outros Clientes	200.126,60	211.507,95	Instituições Financeiras	1.603.171,46	-
Estoque	561.861,51	534.036,21	Outras Contas a Pagar	3.195,49	3,16
Aplicações Soc. Conta Participação	81.969,94	81.969,94	PASSIVO NÃO CIRCULANTE	11.846.942,43	13.602.488,24
Devedores diversos	2.187,07	-	EXIGÍVEL A LONGO PRAZO	18.882.681,42	22.723.839,85
ATIVO NÃO CIRCULANTE	13.119.787,42	13.250.492,12	Empréstimos a Coligadas	18.882.681,42	22.723.839,85
REALIZÁVEL A LONGO PRAZO	7.054.933,27	7.074.249,94	Parcelamento ICMS	-	-
Empréstimos e Depósitos Compulsórios	7.054.933,27	7.074.249,94	Parcelamento INSS	-	-
ATIVO PERMANENTE	6.064.854,15	6.176.242,18	RESULTADO DE EXERCÍCIOS FUTUROS	954.713,92	954.713,92
Investimentos	2.032.457,05	2.032.457,05	Resultado de exercícios futuros	954.713,92	954.713,92
Participação em Empresas Controladas	2.009.869,95	2.009.869,95	PATRIMÔNIO LÍQUIDO	(7.990.452,91)	(10.076.065,53)
Participação em Outras empresas	18.859,14	18.859,14	Capital Social	6.000.000,00	6.000.000,00
Incentivo Fiscais	3.727,96	3.727,96	Reservas de Lucros	152.959,60	-
Imobilizado	4.032.397,10	4.143.785,13	Lucros ou Prejuízos Acumulados	- 14.143.412,51	-16.076.065,53
Terrenos	2.944.680,39	3.119.366,33	TOTAL DO PASSIVO	14.054.927,79	14.175.771,05
Prédios e Benfeitorias	318.345,65	318.345,65			
Construções em Andamento	932.001,44	932.001,44			
Máquinas e Ferrts e Equipamentos	330.021,33	330.021,33			
Móveis, Utensílios e Instalações	476.188,69	476.188,69			
DEPRECIACÕES ACUMULADAS	(968.840,40)	(1.032.138,31)			
(-) Depreciações de Prédios e Benfeitorias	(333.184,51)	(357.992,66)			
(-) Depreciações de Máquinas, Ferrts e Equipamentos	(297.398,35)	(315.889,12)			
(-) Depreciações de Móveis, Utens e Instalações	(338.257,54)	(358.256,53)			
TOTAL DO ATIVO	14.054.927,79	14.175.771,05			

DFC - DEMONSTRAÇÃO DO FLUXO DE CAIXA - INDIRETO 31 DE DEZEMBRO DE 2009		
APLICAÇÃO OU ENTRADA DE CAIXA:	2008 em R\$	2009 em R\$
1. DA OPERAÇÃO		
Resultado Líquido	2.127.531,77	- 2.085.612,62
(+/-) Variação de Estoques - CP	17.932,54	27.825,30
(+) Depreciação + Amortização - RE	56.835,08	63.297,91
(+/-) Variação de Clientes - CP	39.164,35	41.465,71
(+/-) Variação de Outras Contas a Receber - CP	9.694,83	- 9.194,28
(+/-) Variação de Outras Contas a Pagar - CP	-	- 3.192,33
(+/-) Variação de Tributos a a Pagar - CP	- 75.567,73	- 54.920,07
(+/-) Variação de Fornecedores a Pagar - CP	- 30.340,76	26.581,31
(+/-) Variação de Empréstimos a Receber - LP	291.671,15	- 19.316,67
(+/-) Variação de Aplicações Financeiras - LP	-	-
(+/-) Variação de Créditos a Ligadas a Receber - LP	-	-
(=) Fluxo de Caixa Operacional Líquido	- 1.818.142,31	- 2.013.065,74
2. DAS ATIVIDADES DE INVESTIMENTO		
(+) Recebimento de venda de Imobilizado	-	-
(-) Aquisição de Ativo Permanente	- 787.181,93	- 174.685,94
(+) Recebimento de Dividendos	-	-
(=) Disp. Geradas ou Aplicadas em/por Investimentos	- 787.181,93	- 174.685,94
3. DAS ATIVIDADES DE FINANCIAMENTOS		
(+) Novos Empréstimos	4.096.145,94	2.237.986,97
(-) Amortização de empréstimos	-	-
(-) Ajustes de Exercícios Anteriores	1.485.700,00	-
(+) Integralização de Capital	-	-
(-) Pagamento de Dividendos e JsCP	-	-
(=) Disp. Geradas ou Aplicadas em/por Financiamentos	2.610.445,94	2.237.986,97
AUMENTO/DIMINUIÇÃO NAS DISPONIBILIDADES		
a. DISPONIBILIDADES - no início do período	9.672,26	14.793,96
b. DISPONIBILIDADES - no final do período	14.793,96	65.029,25
VARIAÇÃO NAS DISPONIBILIDADES (1+2+3) = (a-b)	5.121,70	50.235,29

DEMONSTRAÇÃO DE RESULTADO EM 31 DE DEZEMBRO DE 2009				
Especificação	2008 em R\$	2009 em R\$		
1- Receita Operacional Bruta	20.261,22	27.300,54		
2- Deduções de Vendas (Impostos Faturados e Devoluções)	(605,83)	(445,07)		
3- Receita Operacional Líquida (1 - 2)	19.655,39	26.855,47		
4- Custo das Mercadorias Vendidas	(19.736,21)	(27.825,30)		
5- Lucro Operacional Bruto (3 - 4)	(80,82)	(969,83)		
6- Despesas Operacionais	(1.065.037,05)	(482.871,07)		
7- Outras Receitas Operacionais	9.862,92	9.710,86		
8- Lucro Operacional (5 - 6 + 7)	(1.055.254,95)	(474.130,04)		
9- Receitas Financeiras	147,59	-		
10- Despesas Financeiras	(769.272,96)	(1.200.540,39)		
11- Receitas não operacionais	-	-		
12- Despesas não Operacionais	(303.151,45)	(410.942,19)		
13- Resultado antes da Contribuição Social (8 + 9 - 10 + 11 - 12)	(2.127.531,77)	(2.085.612,62)		
14- Provisão para Contribuição Social	-	-		
15- Resultado antes do Imposto de Renda (13 - 14)	(2.127.531,77)	(2.085.612,62)		
16- Provisão para Imposto de Renda	-	-		
17-Prejuízo do Exercício (15 - 16)	(2.127.531,77)	(2.085.612,62)		

DEMONSTRAÇÃO DAS MUTAÇÕES DO PATRIMÔNIO LÍQUIDO em R\$				
Especificação	Capital	Reservas	Lucros Acumulados	Total
Saldo no Início do Período	6.000.000,00	152.959,60	(14.143.412,51)	(7.990.452,91)
Ações Subscritas	-	-	-	-
Ações Não Realizadas	-	-	-	-
Ajustes de Exerc. Anteriores	-	-	-	-
Transf. P/Prejuízos Acumulados	-	(152.959,60)	152.959,60	0,00
Prejuízo Líquido de 2009	-	-	(2.085.612,62)	(2.085.612,62)
Saldo Contábil em 31/12/2009	6.000.000,00	-	(16.076.065,53)	(10.076.065,53)

em julgado em favor da sociedade sendo indevida aquela execução. 8. As taxas de juros sobre empréstimos e financiamentos tomados pela sociedade são aqueles praticados pelo mercado financeiro em operações para grandes clientes. 9. A sociedade possui um total de 6.000.000 (seis milhões) de ações ordinárias. 10. A sociedade não outorgou opções de compra de ações durante o ano. 11. A sociedade procedeu a ajustes de exercícios anteriores no montante de R\$ 1.485.700,00. 12. Não houve qualquer evento posterior ao encerramento das demonstrações econômico-financeiras ora publicadas que possa refletir decisivamente na situação econômico-financeira da sociedade. Fernando Teruo Yamada: Diretor Presidente, Junichiro Yamada: Diretor Vice Presidente Administrativo-Financeiro, Hiroshi Yamada: Diretor Vice Presidente Comercial, Maria Raimunda Maia da Silva: Tec. Contab. CRC/PA 0100610/9 - CPF 076442722-91

Y. YAMADA S/A Comércio e Indústria - C.N.P.J/MF N° 04.895.751/0001-74 NIRE 1530000994-4 de 16/08/1950. Senhores acionistas, credores e quaisquer outros interessados: A Y.Yamada S. A. Comércio e Indústria pessoa jurídica de direito privado, constituída sob a forma de sociedade anônima de capital fechado, nos termos da Lei 6.404/76 e em observância ao que determina a NPC 27 regulamentada pela Lei 11.638/2007 faz publicar neste ato suas demonstrações econômico-financeiras relativas ao ano encerrado em 31/12/2009 para que surta os efeitos legais. Comunica ainda que a totalidade dos documentos e relatórios relativos à prestação de contas da administração, assim como aqueles que dão origem aos demonstrativos ora publicados estão à disposição dos interessados na sede da sociedade. A Direção. Belém - PA, 20 de Abril de 2010.

BALANÇO PATRIMONIAL ENCERRADO EM 31 DE DEZEMBRO DE 2009

Especificação	2008 Em R\$	2009 Em R\$	Especificação	2008 Em R\$	2009 Em R\$
ATIVO CIRCULANTE	397.519.934,16	443.178.779,79	PASSIVO CIRCULANTE	383.025.969,90	428.042.848,84
Disponível	11.608.627,28	22.214.223,37	Exigível a Curto Prazo	383.025.969,90	428.042.848,84
Caixa e Bancos	11.608.627,28	22.214.223,37	Fornecedores	235.014.741,86	251.122.198,16
Realizável a Curto Prazo	385.911.306,88	420.964.556,42	Financiamentos a Curto Prazo	92.840.362,36	125.812.576,97
Cientes a Receber	77.850.802,35	75.463.513,19	Impostos, Contrib. e Taxas a Recolher	22.184.701,19	34.217.248,65
Estoques de Mercadorias	297.724.552,26	318.928.877,02	Juros s/ Capital Próprio a Pagar	1.725.642,96	1.423.709,25
Outras Contas e Valores a Receber	9.725.929,79	25.435.219,32	Outras Contas a Pagar	31.260.521,53	15.467.115,81
Despesas Antecipadas Apropriáveis	610.022,48	1.136.946,89	PASSIVO NÃO CIRCULANTE	137.943.727,08	160.475.971,69
ATIVO NÃO CIRCULANTE	123.449.762,82	145.340.040,74	EXIGÍVEL A LONGO PRAZO	81.134.781,60	97.373.186,56
REALIZÁVEL A LONGO PRAZO	32.061.722,75	35.996.684,79	Empréstimos e Financiamentos	81.134.781,60	97.373.186,56
Empréstimos e Depósitos Compulsórios	149.095,88	1.131.067,65	RESULTADO DE EXERCÍCIOS FUTUROS	-	-
Aplicação em Título de Capitalização	100.000,00	100.000,00	Resultado de exercícios futuros	-	-
Créditos com Pessoas Não Ligadas(PJ)	598.708,28	489.977,24	PATRIMÔNIO LÍQUIDO	56.808.945,48	63.102.785,13
Créditos com Pessoas Ligadas(PJ)	31.188.602,26	34.275.639,90	Capital Social	22.000.000,00	23.000.000,00
Outros Créditos a Receber	25.316,33	-	(-) Ações a Integralizar	(41.400,00)	-
ATIVO PERMANENTE	91.388.040,07	109.343.355,95	Reservas de Lucros	34.850.345,48	40.102.785,13
Investimentos	11.793.660,24	15.460.972,89			
Participações Societárias	11.793.660,24	15.460.972,89			
(+/-) Equivalência Patrimonial	-	-			
Imobilizado	68.122.548,04	82.063.103,92			
Imobilizações Técnicas	90.261.998,41	109.577.417,79			
(-) Depreciação Acumulada	(22.139.450,37)	(27.514.313,87)			
Diferido	11.471.831,79	11.819.279,14			
Benfeitorias em Prédios de Terceiros	18.379.479,50	19.292.805,93			
(-) Amortização Acumulada	(6.907.647,71)	(7.473.526,79)			
TOTAL DO ATIVO	520.969.696,98	588.518.820,53	TOTAL DO PASSIVO	520.969.696,98	588.518.820,53

DEMONSTRAÇÃO DE RESULTADO EM 31 DE DEZEMBRO DE 2009

Especificação	2008 em R\$	2009 em R\$
1- Receita Operacional Bruta	1.124.759.022,35	1.212.335.286,56
2- Deduções de Vendas (Impostos Faturados e Devoluções)	178.585.855,96	180.370.557,85
3- Receita Operacional Líquida (1 - 2)	946.173.166,39	1.031.964.728,71
4- Custo das Mercadorias Vendidas	757.729.871,48	830.436.722,38
5- Lucro Operacional Bruto (3 - 4)	188.443.294,91	201.528.006,33
6- Despesas de Vendas	18.358.560,19	16.921.294,69
7- Despesas Gerais e Administrativas	161.472.271,65	176.747.754,66
7.1 - Despesas com Pessoal	102.681.303,68	111.345.438,44
7.2 - Ocupação (Aluguéis/Condomínios e Manut)	14.158.872,37	15.175.583,28
7.3 - Honorários	2.997.038,00	3.287.032,25
7.4 - Utilidades e Serviços	21.806.072,52	25.871.441,13
7.5 - Despesas Gerais	15.725.188,41	19.107.456,42
7.6 - Impostos e Taxas	3.827.288,63	1.526.075,51
7.7 - Prestação de Serviços - Terceirizados	276.508,04	434.727,63
8- EBITDA (5 - 6 - 7)	8.612.463,07	7.858.956,98
9- Depreciação	4.201.751,07	5.403.147,00
10- Amortização	565.667,52	565.667,52
11- Outras Receitas Operacionais	15.982.174,87	14.021.870,50
12- Lucro Operacional (8 - 9 - 10 + 11)	19.827.219,35	15.912.012,96
13- Receitas Financeiras	19.254.787,46	26.836.955,49
14- Despesas Financeiras	37.264.273,45	39.696.669,38
15- Receitas não operacionais	11.628.374,46	12.062.213,39
16- Despesas não Operacionais	1.472.274,95	2.615.988,94
17- Resultado antes da Contribuição Social (12+13-14+15-16)	11.973.832,87	12.498.523,52
18- Provisão para Contribuição Social	1.077.644,97	1.255.708,04
19- Resultado antes do Imposto de Renda (17 - 18)	10.896.187,90	11.242.815,48
20- Provisão para Imposto de Renda	3.331.730,95	3.758.552,35
21- Lucro Líquido do Exercício (19 - 20)	7.564.456,95	7.484.263,13

DEMONSTRAÇÃO DAS MUTAÇÕES DO PATRIMÔNIO LÍQUIDO em R\$

Especificação	Capital	Reservas de Lucros	Reserva de Capital	Total
Saldo no Início do Período	21.958.600,00	32.645.531,33	2.204.814,15	56.808.945,48
Ações Subscritas	1.041.400,00	-	-	1.041.400,00
Transf. P/ Reserva de Capital	-	-	378.222,85	378.222,85
Transf. P/ Dividendos/Gratificações	-	(3.175.943,23)	-	(3.175.943,23)
Transf. Ajuste Exerc Anterior	-	565.896,90	-	565.896,90
Lucro Líquido de 2009	-	7.484.263,13	-	7.484.263,13
Saldo Contábil em 31/12/2009	23.000.000,00	37.519.748,13	2.583.037,00	63.102.785,13

Notas Explicativas: 1. A sociedade avalia seus estoques através de custo médio. 2. Os cálculos de depreciação e amortização são efetuados com base nos percentuais determinados em lei. 3. A sociedade não constituiu qualquer provisão para riscos uma vez que não os possui. 4. Não há previsão de perdas em ativos de modo que a sociedade não efetuou provisões com aquele fim. 5. A sociedade possui investimentos relevantes em outras sociedades que avalia pelo método da equivalência patrimonial devidamente demonstrado em suas demonstrações econômico-financeiras. 6. A sociedade não procedeu a qualquer avaliação e/ou reavaliação que tenha implicado em aumento de seus ativos como decorrência daquela espécie de procedimento. 7. A sociedade constituiu sobre parcela de seus ativos imobilizados ônus pela sua nomeação a penhora em processos de execução fiscal. Aquelas nomeações, no entanto, não afetam sua estrutura patrimonial uma vez que referidas nomeações são exclusivamente para cumprir obrigação de forma processual em ação cujo crédito cobrado tem sentença transitado em julgado em favor da sociedade sendo indevida aquela execução. 8. As taxas de juros sobre empréstimos e financiamentos tomados pela sociedade são aqueles praticados pelo mercado

financeiro em operações para grandes clientes. 9. A sociedade possui um total de 23.000.000 (vinte e três milhões) de ações ordinárias. 10. A sociedade não outorgou opções de compra de ações durante o ano. 11. A sociedade procedeu a ajustes de exercícios anteriores no montante de R\$ 565.896,90. 12. Não houve qualquer evento posterior ao encerramento das demonstrações econômico-financeiras ora publicadas que possa refletir decisivamente na situação econômico-financeira da sociedade. 13. A companhia optou por, a partir do ano de 2001, atribuir aos seus acionistas remuneração sobre o Capital Próprio. Para tanto, conforme consignado no Estatuto Social, procedeu ao cálculo dos Juros sobre Capital Próprio utilizando-se de taxa anual aprovada pela assembléia geral. 14. A companhia optou ainda por adicionar o valor dos Juros sobre Capital Próprio devidos, à base de cálculo dos dividendos mínimos obrigatórios, a fim de garantir a integridade dos direitos dos acionistas, mormente aqueles minoritários, em face ter sido aquele crédito registrado em conta passiva, representativa da obrigação para com os acionistas e cujo destino será determinado de acordo com as determinações da assembléia de acionistas. Junichiro Yamada: Diretor Presidente - Fernando Teruo Yamada: Diretor Vice-Presidente Administrativo - Financeiro Hiroshi Yamada: Diretor Vice-Presidente Comercial - Ismael Batista da Silva Contador CRC/Pa 6977-O CPF/MF 043.622.762-20.

YAMADA ADMINISTRAÇÃO DE IMÓVEIS, MARCAS E PATENTES S.A - CNPJ Nº 07.560.160/0001-34 NIRE: 15300018552 em 25/08/05. RELATÓRIO DA DIRETORIA. Senhores Acionistas, atendendo as disposições legais e estatutárias, submetemos à apreciação de Vossas Senhorias, o Balanço Patrimonial e demais Demonstrações Financeiras, correspondentes ao Exercício Social, encerrado em 31 de Dezembro de 2009, permanecendo à disposição para qualquer esclarecimento que se fizer necessário. Belém 31 de Janeiro de 2010. A DIRETORIA

BALANÇO PATRIMONIAL EM 31 DE DEZEMBRO DE 2009				
Especificação	2009 em R\$	2008 em R\$		
ATIVO CIRCULANTE DISPONÍVEL	51.645,67	71.507,87		
Caixa e Bancos	51.645,67	71.507,87		
CLIENTES A RECEBER	387.914,71	289.000,00		
Clientes a Receber	387.914,71	289.000,00		
OUTROS CREDITOS A RECEBER	558,00	0,00		
Outros Créditos a Receber	558,00	0,00		
TOTAL DO ATIVO CIRCULANTE	440.118,38	360.507,87		
ATIVO NÃO CIRCULANTE IMOBILIZADO	8.247.066,92	4.971.960,61		
Imóveis - Terrenos	8.247.066,92	4.971.960,61		
TOTAL DO ATIVO NÃO CIRCULANTE	8.247.066,92	4.971.960,61		
TOTAL	8.687.185,30	5.332.468,48		
PASSIVO CIRCULANTE				
Fornecedores	325,50	57,10		
Obrigações Fiscais e Tributárias	13.268,87	0,00		
Contas a Pagar	246.642,82	110.088,18		
Obrigações Sociais e Trabalhistas	0,00	0,00		
TOTAL DO PASSIVO CIRCULANTE	260.237,19	110.145,28		
PASSIVO NÃO CIRCULANTE				
TOTAL DO PASSIVO NÃO CIRCULANTE	0,00	0,00		
PATRIMÔNIO LÍQUIDO				
Capital Social	7.687.868,68	4.892.868,68		
Capital Social subscrito	12.000.000,00	5.000.000,00		
(-) Capital Social a Integralizar	(4.312.131,32)	(107.131,32)		
Reservas	739.079,43	329.454,53		
Lucros ou Prejuízos Acumulados				
TOTAL PATRIMÔNIO LÍQUIDO	8.426.948,11	5.222.323,21		
TOTAL	8.687.185,30	5.332.468,49		
DEMONSTRAÇÃO DOS FLUXOS DE CAIXA E EQUIVALENTES DE CAIXA DO EXERCÍCIO FINDO EM 31/12/ 2009				
	2009 em R\$	2008 em R\$		
FLUXOS DE CAIXA DAS ATIVIDADES OPERACIONAIS				
LUCRO LÍQUIDO DO EXERCÍCIO	546.166,55	42.557,40		
(+/-) Ajuste de exercícios anteriores		(307,20)		
LUCRO LÍQUIDO AJUSTADO	546.166,55	42.250,20		
Aumento nas contas a receber de clientes e outros	(99.472,71)	(50.000,00)		
Diminuição/Aumento das contas a Pagar	150.091,91	83.523,06		
CAIXA LÍQUIDO DAS ATIVIDADES OPERACIONAIS	596.785,75	75.773,26		
FLUXOS DE CAIXA DAS ATIVIDADES DE INVESTIMENTO				
Aquisição de Imobilizado	(3.275.106,31)	(1.979.337,17)		
CAIXA LÍQUIDO DAS ATIVIDADES DE INVESTIMENTO	(3.275.106,31)	(1.979.337,17)		
FLUXOS DE CAIXA DAS ATIVIDADES DE FINANCIAMENTO				
Aumento do Capital Social	2.795.000,00	1.900.000,00		
Dividendos a Distribuir	(136.541,65)	(109.818,18)		
CAIXA LÍQUIDO DAS ATIVIDADES DE FINANCIAMENTO	2.658.458,35	1.790.181,82		
DIMINUIÇÃO/AUMENTO LÍQUIDO DE CAIXA E EQUIVALENTES DE CAIXA	(19.862,21)	(113.382,09)		
CAIXA E EQUIVALENTES DE CAIXA NO INÍCIO DO PERÍODO	71.507,87	184.889,96		
CAIXA E EQUIVALENTES DE CAIXA NO FIM DO PERÍODO	51.645,67	71.507,87		
DEMONSTRAÇÃO DO RESULTADO DO EXERCÍCIO FINDO EM 31/12/2009				
	2009 em R\$	2008 em R\$		
01- Receita Operacional Bruta	730.748,88	172.000,00		
02- Deduções	(29.846,98)	(14.878,00)		
03- Receitas Operacionais Líquidas (01 - 02)	700.901,90	157.122,00		
04 - Despesas Administrativas	(94.387,90)	(86.261,33)		
04.1 - Ocupação	(3.960,00)	(2.970,00)		
04.2 - Honorários	-	(30.560,00)		
04.3 - Despesas Gerais	(29.056,69)	(23.503,25)		
04.4 - Impostos e Taxas	(3.083,19)	(373,58)		
04.5 - Propaganda e Publicidade	(14.191,20)	(10.771,04)		
04.6 - Prestação de Serviços Terceirizados	(44.096,82)	(18.083,46)		
05 - EBTIDA (3 - 4)	606.514,00	70.860,67		
06 - LUCRO OPERACIONAL I	606.514,00	70.860,67		
07 - Despesas Financeiras	(3.550,03)	(14.919,15)		
08 - LUCRO OPERACIONAL II (06 - 07)	602.963,97	55.941,52		
09 - Resultado Não Operacional		(174,52)		
10- Resultado Antes da CS e do IR (08 - 09)	602.963,97	55.767,00		
11- Provisão p/ C. Social	(35.749,88)	(4.953,60)		
12- Resultado Antes do I.Renda (10 - 11)	567.214,09	50.813,40		
13- Provisão p/ I. Renda	(21.047,54)	(8.256,00)		
14- Resultado do Exercício (12 - 13)	546.166,55	42.557,40		
DEMONSTRAÇÃO DAS MUTAÇÕES DO PATRIMÔNIO LÍQUIDO DO EXERCÍCIO FINDO EM 31/12/ 2009				
Especificação	Capital Social	Reserva Lucros	Lucro Acumulado	Total
Saldo no Início do Período	4.892.868,68	329.454,53	-	5.222.323,21
Ajuste de Exercícios Anteriores	-	-	-	-
Integralização Realizada em 2009	2.795.000,00	-	-	2.795.000,00
Transferência para Reservas	-	409.624,90	(409.624,90)	-
Dividendos a Pagar	-	-	(136.541,65)	(136.541,65)
Lucro Líquido do Exercício em 2009	-	-	546.166,55	546.166,55
Saldo Contábil em 31/12/2009	7.687.868,68	739.079,43	-	8.426.948,11
DEMONSTRAÇÃO DOS VALORES ADICIONADOS DO EXERCÍCIO FINDO EM 31/12/2009				
	2009 em R\$	2008 em R\$		
01- Receita Operacional Bruta	730.748,88	172.000,00		
02- Insumos adquiridos de Terceiros	(87.344,71)	(52.357,75)		
03- Valor Adicionado Bruto (01 - 02)	643.404,17	119.642,25		
04- Depreciação, Amortiz e Exaustão	-	-		
05- Valor Adicionado Líquido (03 - 04)	643.404,17	119.642,25		
06- Valor Adicionado Recebido em Transferência	-	-		
07- Valor Adicionado Total a Distribuir (05 + 06)	643.404,17	119.642,25		
08- Distribuição do Valor Adicionado	643.404,17	119.642,25		
8.1) Pessoal	-	30.560,00		
8.2) Impostos, Taxas e Contribuições	89.727,59	28.461,18		
8.3) Remuneração de Capital de Terceiros	7.510,03	18.063,67		
8.4) Remuneração de Capitais Próprios	546.166,55	42.557,40		
Notas Explicativas: 1. A sociedade não constitui qualquer provisão para riscos uma vez que não possui. 2. Não há previsão de perdas em ativos de modo que a sociedade não efetuou provisões com aquele fim. 3. A sociedade não procedeu a qualquer avaliação e/ou reavaliação que tenha implicado em aumento de seus ativos como decorrência daquela espécie de procedimento. 4. A sociedade possui um total de 12.000.000 (Doze milhões) de ações ordinárias ainda em fase de integralização. 5. A sociedade não outorgou opções de compra de ações durante o ano. 6. A sociedade não procedeu a ajustes de exercícios anteriores. 7. Na elaboração das demonstrações contábeis, a sociedade adotou pela segunda vez as alterações na Lei das Sociedades por Ações introduzidas pela Lei 11.638 aprovada em 28 de dezembro de 2007, com as respectivas modificações introduzidas pela Medida Provisória 449 de 3 de dezembro de 2008. Os ajustes se detêm na estrutura do Balanço Patrimonial e ajustes nas contas de lucros e prejuízos acumulados, transferindo valores para reservas e dividendos a pagar. Fernando Teruo Yamada: Diretor Presidente - Junichiro Yamada: Diretor Vice-Presidente Administrativo-Financeiro - Hiroshi Yamada: Diretor Vice-Presidente Comercial - Bernardo Junji Carneiro Yamada Contador CRC/Pa 015762/O-7 CPF/MF: 929.275.992-20				

BRILASA – BRITAGEM E LAMINAÇÃO DE ROCHAS S/A

NÚMERO DE PUBLICAÇÃO: 94305

Convocação - BRILASA – Britagem e Laminação de Rochas S/A - CNPJ Nº 04.134.540/0001-19, Convocação –A.G.O./E. Convocamos os senhores acionistas desta empresa, a se reunirem em A.G.O./E. no dia: 30.04.2010 às 10 horas em sua sede social, sito no Distrito Industrial – Setor C- Qd 7 - lote 9-Ananindeua-PA, a fim de deliberarem sob o seguinte: "Ordem do dia"- **1.** Tomar as contas dos Administradores, examinar, discutir e votar as demonstrações financeiras 31/12/2009; **2.** Deliberar sobre a destinação do lucro líquido do exercício e distribuição de dividendos; **3.** Outros Assuntos de interesse social-Ananindeua/PA, 20/04/10. **Ivan Palmeira Anijar** - Diretor - C.I.C. 048.596.182-20.

AVISO - BRILASA-Britagem e Laminação de Rochas S/A. CNPJ Nº 04.134.540/0001-19, comunica aos senhores acionistas desta empresa, que se encontram a disposição na sede social da BRILASA, sito no Distrito Industrial – Setor C - Qd 7 - lote 9-Ananindeua-PA, os documentos a que se referem o artº. 133 da lei 6.404/76.

Ananindeua/PA, 20/04/2010.

Ivan Palmeira Anijar
Diretor - C.I.C. 048.596.182-20.

COMPANHIA DE DESENVOLVIMENTO DE BARCARENA - CODEBAR

NÚMERO DE PUBLICAÇÃO: 94454

MINISTÉRIO DO MEIO AMBIENTE

"EM LIQUIDAÇÃO"

ASSEMBLEIA GERAL ORDINÁRIA - AGO

EDITAL DE CONVOCAÇÃO

O Liquidante da Companhia de Desenvolvimento de Barcarena - CODEBAR "em liquidação", com fundamento no art. 210, inciso VI, e art. 213, da Lei nº 6.404, de 15 de dezembro de 1976, convoca os acionistas para se reunirem no dia 29 de abril de 2010, às 16:30 (dezesseis e trinta) horas, no Escritório da Companhia na Cidade de Belém, Estado do Pará, estabelecido no Edifício-Sede da Superintendência de Desenvolvimento da Amazônia - SUDAM, sito à Avenida Almirante Barroso, nº 426 - Bloco "A" - Térreo - Bairro do Marco - CEP: 66.090-000, para em Assembleia Geral Ordinária - AGO, nos termos do art. 132, inciso I, da Lei nº 6.404, de 15 de dezembro de 1976, tomar as contas do Liquidante, examinar, discutir e votar as demonstrações financeiras relativas ao exercício fiscal de 2009.

Belém/PA, 16 de abril de 2010.
ORLANDO GONÇALVES PAMPLANO
Liquidante

GUASCOR DO BRASIL LTDA

NÚMERO DE PUBLICAÇÃO: 94635

Guasacor do Brasil Ltda. Torna público que requereu da Secretaria de Estado de Meio Ambiente- SEMA, a renovação de sua licença de operação pelo prazo de 01 (um) ano Para a usina dieselétrica de oriximiná no Município de Oriximiná

Guasacor do Brasil Ltda. Torna público que requereu da Secretaria de Estado de Meio Ambiente- SEMA, a renovação de sua licença de operação pelo prazo de 01 (um) ano Para a usina dieselétrica de porto de moz no Município de Porto de Moz

Guasacor do Brasil Ltda. Torna público que requereu da secretaria de estado de meio Ambiente- SEMA, a renovação de sua licença de operação pelo prazo de 01 (um) ano Para a usina dieselétrica de São Sebastião da Boa Vista no Município de São Sebastião da Boa Vista

Guasacor do Brasil Ltda. Torna público que requereu da Secretaria de Estado de Meio Ambiente- SEMA, a renovação de sua Licença de Operação pelo prazo de 01 (um) ano Para a usina dieselétrica de Curralinho no Município de Curralinho

Guasacor do Brasil Ltda. Torna público que requereu da Secretaria de Estado de Meio Ambiente- SEMA, a renovação de sua licença de operação pelo prazo de 01 (um) ano Para a usina dieselétrica de Almerim no Município de Almerim

Guasacor do Brasil Ltda. Torna público que requereu da Secretaria de Estado de Meio Ambiente- SEMA, a renovação de sua licença de operação pelo prazo de 01 (um) ano Para a usina dieselétrica de Curuá no Município de Curuá



JARI CELULOSE, PAPEL E EMBALAGENS S/A

CNPJ nº 04.815.734.0001/80

RELATÓRIO DA ADMINISTRAÇÃO

Senhores Acionistas: Atendendo às disposições legais, a administração da JARI CELULOSE, PAPEL E EMBALAGENS S/A, apresenta as suas demonstrações financeiras resumidas referente ao exercício de 2009. O relatório da administração, notas explicativas e parecer de auditores independentes encontram-se à disposição na sede da empresa. Almeirim, 22 de março de 2010.

A Administração

Balancos Patrimoniais em 31 de Dezembro (Em MR\$)

Ativo	Controladora		Consolidado		Passivo	Controladora		Consolidado	
	2009	2008	2009	2008		2009	2008	2009	2008
Circulante	429.510	367.570	428.214	339.682	Circulante	498.262	301.459	459.941	231.438
Não Circulante	1.276.514	119.036	1.233.627	112.535	Não Circulante	2.031.965	1.940.820	2.086.240	1.971.434
Permanente					Particip. dos minoritários	-	-	(1.250)	-
Investimentos	216.259	5.995	21.053	972	Patrimônio Líquido				
Imobilizado líquido	1.737.019	934.393	1.972.578	934.398	(passivo a descoberto)				
Intangível	-	-	18.534	-	Capital	916.336	853.264	916.336	853.264
	1.953.278	940.388	2.012.165	935.370	Reservas de capital	6.529	-	6.529	-
Total do Ativo	3.659.302	1.426.994	3.674.006	1.387.587	Reservas de reavaliação	210.822	45.858	210.822	45.858
					Prejuízos acumulados	(4.612)	(1.714.407)	(4.612)	(1.714.407)
						1.129.075	(815.285)	1.129.075	(815.285)
					Total do Passivo	3.659.302	1.426.994	3.674.006	1.387.587

Demonstrações das Mutações do Patrim. Líquido (Em MR\$)

Em 31/12/2007	Capital Social	Res.de Capital	Res.de Reaval.	Prej. Acum.	Total
	853.264	-	-	49.386	(1.280.106)
Realiz. da res. de reaval. de ativos próprios	-	-	(5.317)	5.317	-
Reversão do I.R. e contr. social s/res. de reaval.	-	-	1.789	(1.789)	-
Prejuízo do exercício	-	-	-	(437.829)	(437.829)
Em 31/12/2008	853.264	-	45.858	(1.714.407)	(815.285)
Realiz. da res. de reaval. de ativos próprios	-	-	(12.497)	12.497	-
Reversão do I.R. e contr. social s/res. de reaval.	-	-	4.239	(4.239)	-
Incorp. da Orsa Celul., Pap. e Embal. S/A, conf. AGE de 16/08/2009	63.072	6.529	173.222	(58.452)	184.371
Comp. prej. acum.c/créd. det. por acion. conf. ata de reun. de diret. de 05/03/09	-	-	-	1.075.254	1.075.254
Aval. de ativos biológicos	-	-	-	273.539	273.539
Liq. do efetitos tributários	-	-	-	411.196	411.196
Saldo em 31/12/2008	916.336	6.529	210.822	(4.612)	1.129.075

Demonstrações dos Fluxos de Caixa do Exercício Findos em 31 de Dezembro (Em MR\$)

Fluxos de Caixa das Ativ. Oper.	Controladora		Consolidado	
	2009	2008	2009	2008
Lucro (Prej.) antes dos tributos	66.637	(568.489)	62.757	(568.489)
Ajustes	(168.165)	696.316	(131.093)	641.000
	(101.528)	127.827	(68.336)	72.511
Var. nos ativos e passivos	118.529	(106.712)	96.598	(54.748)
Caixa proven. das oper.	17.001	21.115	28.262	17.763
Juros pagos sobre financiam.	(36.830)	(9.623)	(37.482)	(9.623)
I.R. e contribuição social pago	-	-	(588)	-
Caixa líq. proveniente das atividades operacionais	(19.829)	11.492	(9.808)	8.140
Caixa aplic. nas ativ. de invest.	(99.877)	(102.629)	(125.088)	(102.629)
Caixa prov. das ativ. de financ.	120.302	67.016	127.821	73.746
Aumento (redução) líquido de caixa e equiv. de caixa	596	(24.121)	(7.075)	(20.743)
Caixa e equiv. de caixa no início do exercício	9.346	33.467	37.721	58.464
Caixa e equiv. de caixa no final do exercício	9.942	9.346	30.646	37.721

Demonstrações do Resultado dos Exercícios

Findos em 31 de Dezembro (Em MR\$)

	Controladora		Consolidado	
	2009	2008	2009	2008
Receita Bruta de Vendas	645.832	461.971	882.020	573.521
Imp. s/vendas e outras ded.	(110.370)	(16.347)	(177.290)	(85.037)
Receita Oper. Líquida	535.462	445.624	704.730	488.484
Custo dos produtos vendidos	(624.335)	(428.777)	(790.916)	(490.850)
Lucro (Prejuízo) Bruto	(88.873)	16.847	(86.186)	(2.366)
Receitas (Desp.) Oper.				
Gerais, vendas e admin.	(126.190)	(51.067)	(151.621)	(64.753)
Financeiras líquidas	267.008	(502.700)	274.336	(529.156)
Outros result. operacionais	14.692	(31.569)	26.228	27.786
	155.510	(585.336)	148.943	(566.123)
Lucro (Prej.) Operacional	66.637	(568.489)	62.757	(568.489)
Lucro (Prej.) Antes do Imp. Renda e Contr. Social	66.637	(568.489)	62.757	(568.489)
Prov. para imp. de renda e contr. Social corr. e diferido	344.559	130.660	348.527	130.660
Lucro (Prejuízo) antes da Part. dos Minoritários	411.196	(437.829)	411.284	(437.829)
Particip. dos minoritários	-	-	(88)	-
Prejuízo Líq. do Exercício	411.196	(437.829)	411.196	(437.829)
Lucro líq. (prej.) por lote de mil ações do cap. social	25.699,75	(19,52)		

Diretoria

Sergio Antonio Garcia Amoroso - Presidente
Jorge Francisco Henriques - Vice presidente
Ricardo Augusto Galan - Diretor Industrial de Embalagens
João Antonio Prestes - Diretor
Dino Angelo Ranzani - Diretor Industrial de Papel e Celulose
Patrick N. Nogueira - Diretor Comercial

José Valdir Maioli - Contador CRC1SP152825/O-7



ORSA FLORESTAL S/A

CNPJ nº 00.950.724/0001-04

RELATÓRIO DA ADMINISTRAÇÃO

Senhores Acionistas: Atendendo às disposições legais, a administração da ORSA FLORESTAL S/A, apresenta as suas demonstrações financeiras resumidas referente ao exercício de 2009. O relatório da administração, e as notas explicativas encontram-se à disposição na sede da empresa. Almeirim, 23 de março de 2010.

A Administração

Balancos Patrimoniais em 31 de Dezembro - (em MR\$)

Ativo	2009		2008		Passivo	2009		2008	
	Circulante	42.694	32.288	32.288		32.288	Circulante	12.692	30.218
Não Circulante	-	-	100	100	Não Circulante	36.557	9.446	9.446	
Permanente					Patrimônio Líquido				
Investimentos	1.500	-	-	-	Capital	16.130	13.130	13.130	13.130
Imobilizado líquido	6.876	7.432	7.432	7.432	Prejuízos acumulados	(14.309)	(12.974)	(12.974)	(12.974)
	8.376	7.432	7.432	7.432		1.821	156	156	156
	51.070	39.820	39.820	39.820		51.070	39.820	39.820	39.820

Dem. dos Fluxos de Caixa do Exercício Findos em 31/12 - (em MR\$)

Fluxos de Caixa das Atividades Operacionais	2009	2008
Prejuízo antes do Imp.Renda e Contribuição Social	(1.219)	(4.699)
Ajustes	2.332	6.054
	1.113	1.355
Variações nos ativos e passivos	932	(793)
Caixa líquido proveniente das ativ. operacionais	2.045	562
Fluxos de caixa das atividades de investimentos	(1.637)	(4.440)
Fluxo de caixa das atividades de financiamentos	(223)	3.537
Aum. (Redução) líquida de caixa e equiv. de caixa	185	(341)
Caixa e equivalentes no início do exercício	470	811
Caixa e equivalentes no final do exercício	655	470

Demonstrações das Mutações do Patrimônio Líquido - (em MR\$)

Em 31/12/2007	Capital Social		Lucros (Prej.) Acumulados	Total
	Social	Acumulados		
10.130	-	(9.996)	134	
Aum. de capital conf. AGE em 31/03/2008	3.000	-	3.000	
Prejuízo do exercício	-	(2.978)	(2.978)	
Em 31/12/2008	13.130	(12.974)	156	
Aum. de capital conf. AGE em 31/03/2009	3.000	-	3.000	
Incentivos fiscais	-	23	23	
Prejuízo do exercício	-	(1.358)	(1.358)	
Em 31/12/2009	16.130	(14.309)	1.821	

Demonstração do Resultado dos Exercícios

Encerrados em 31 de Dezembro (em MR\$)

	2009		2008	
	Receita Bruta de Vendas	34.724	27.309	27.309
Impostos sobre vendas e outras deduções	(3.676)	(1.195)	(1.195)	(1.195)
Receita Operacional Líquida	31.048	26.114	26.114	26.114
Custo dos produtos vendidos	(25.296)	(21.163)	(21.163)	(21.163)
Lucro Bruto	5.752	4.951	4.951	4.951
Despesas e (Receitas) Operacionais				
Gerais, vendas e administrativas	7.074	4.341	4.341	4.341
Financeiras líquidas	(103)	3.588	3.588	3.588
	6.971	7.929	7.929	7.929
Prejuízo Operacional Antes do IR/CSLL	(1.219)	(2.978)	(2.978)	(2.978)
Provisão para Imp. de renda e contr. social corrente	(139)	-	-	-
Prejuízo Líquido do Exercício	(1.358)	(2.978)	(2.978)	(2.978)
Prejuízo por lote de mil ações do capital social	(452.66)	(992.66)	(992.66)	(992.66)

Diretoria

Jorge Francisco Henriques - Diretor Presidente
Sergio Antonio Garcia Amoroso - Diretor Vice-Presidente
João Antonio Prestes - Diretor
José Valdir Maioli - Contador CRC1SP152825/O-7

PREFEITURA MUNICIPAL DE SENADOR JOSÉ PORFÍRIO
EXTRATO CONTRATUAL
CONTRATO Nº 017/2010

MODALIDADE DE LICITAÇÃO: Pregão Presencial 009/2010. OBJETO: Aquisição de Material de Limpeza, Produtos Alimentícios e Utensílios Domésticos para a Secretaria Municipal de Assistência Social

PARTES: Prefeitura Municipal de Senador José Porfírio e a Empresa L. A. de Sousa Comércio-ME

VALOR: Lote 1 - Material de Limpeza R\$ 2.075,00 e Lote 3 - Utensílios Domésticos R\$ 4.800,00, totalizando **R\$ 6.875,00.**

FUNDAMENTAÇÃO LEGAL: Lei Federal 10.520/02 subsidiada pela Lei 8.666/93 e alterações posteriores. **FONTE DE RECURSO:** CMDCA/PAIF/CRAS; FUNDO MUNICIPAL DE ASSISTÊNCIA SOCIAL; PETI e IGD. **FORO:** Senador José Porfírio - Pará. **DATA DA ASSINATURA:** 12 de abril de 2010

VIGÊNCIA: 12.04 a 31.12.2010 (08 meses e 19 dias).

ORDENADOR DE DESPESA:
Cleto José Alves da Silva.

PREFEITURA MUNICIPAL DE SENADOR JOSÉ PORFÍRIO
EXTRATO CONTRATUAL
CONTRATO Nº 018/2010

MODALIDADE DE LICITAÇÃO: Pregão Presencial 009/2010 OBJETO: Aquisição de Material de Limpeza, Produtos Alimentícios e Utensílios Domésticos para a Secretaria Municipal de Assistência Social

PARTES: Prefeitura Municipal de Senador José Porfírio e a Empresa Coperfrigo Comercial LTDA

VALOR: Lote 2 - Produtos Alimentícios **R\$ 20.000,00.**

FUNDAMENTAÇÃO LEGAL: Lei Federal 10.520/02 subsidiada pela Lei 8.666/93 e alterações posteriores. **FONTE DE RECURSO:** CMDCA/PAIF/CRAS; FUNDO MUNICIPAL DE ASSISTÊNCIA SOCIAL; PETI e IGD. **FORO:** Senador José Porfírio - Pará. **DATA DA ASSINATURA:** 12 de abril de 2010

VIGÊNCIA: 12.04 a 31.12.2010 (08 meses e 19 dias)

ORDENADOR DE DESPESA:
Cleto José Alves da Silva.

PREFEITURA MUNICIPAL DE BELÉM
NÚMERO DE PUBLICAÇÃO: 94895
GABINETE DO PREFEITO
COMISSÃO PERMANENTE DE LICITAÇÃO
AVISO DE LICITAÇÃO
CONCORRÊNCIA PÚBLICA Nº. 008/2010-CPL/PMB/
GABINETE DO PREFEITO

A Prefeitura Municipal de Belém - PMB, por intermédio da Comissão Permanente de Licitação - CPL, torna público que fará realizar o certame licitatório, em referência, no dia **08/06/2010 às 9h** - Tipo **Técnica e Preço.**

OBJETO: Contratação de Empresa Especializada para Implantação e Administração de uma Solução Completa com Infra-Estrutura Técnica, Humana Física e Logística, Permitindo: a Gestão, Promoção e Contratação de Produtos e Serviços Consignados em Folha para os Servidores Ativos e Inativos da PMB, dentro dos Locais de Atendimento da Empresa Contratada, com o Uso Obrigatório de Cartão para o Processo de Averbção - GABINETE DO PREFEITO.

LOCAL: Auditório da CPL, sito à Rua Gaspar Viana nº. 833, Reduto, Belém-PA.

O Edital poderá ser adquirido no protocolo da CPL, no endereço acima.

Belém/PA, 23 de abril de 2010.

Alan Dionísio Souza Leão de Sales
Presidente da CPL - PMB

PREFEITURA MUNICIPAL DE BELÉM
GABINETE DO PREFEITO
COMISSÃO PERMANENTE DE LICITAÇÃO
AVISO DE LICITAÇÃO

PREGÃO PRESENCIAL PARA REGISTRO DE PREÇOS
Nº. 042/2010 - CPL/PMB/GABINETE DO PREFEITO

A Prefeitura Municipal de Belém - PMB, por intermédio da Comissão Permanente de Licitação - CPL, torna público que fará realizar o certame licitatório, em referência, no dia **06/05/2010 às 9h** - TIPO **MINOR PREÇO POR ITEM.**

OBJETO: Aquisição de Mobiliários - **GABINETE DO PREFEITO.**

LOCAL: Auditório da CPL, sito à Rua Gaspar Viana nº. 833, Reduto, Belém-PA.

O Edital poderá ser adquirido no protocolo da CPL, no endereço acima ou pelo site: <http://www.belem.pa.gov.br/licitacao>.

Belém/PA, 23 de abril de 2010.

Alan Dionísio Souza Leão de Sales
Pregoeiro da CPL - PMB

ALMA SERRANA LTDA - ME
NÚMERO DE PUBLICAÇÃO: 94696

ALMA SERRANA LTDA - ME, CNPJ: 05.845.084/0001-88, Rod. PA 370, s/nº - Km, Ramal do Bandeira - Zona Rural. Santarém/PA, torna publico que recebeu da SEMA/PA, L.O nº 4239/2010, Para desdobro de madeira em tora, com validade até 24/03/2012.

Movimento República de Emaús

CNPJ: 63.887.558/0001-50

BALANÇO PATRIMONIAL

Encerrado em 31 de Dezembro de 2009.

I.ATIVO	31.12.2009	31.12.2008
I.1 - ATIVO CIRCULANTE	1.323.190,49	708.527,37
I.1.1 - Disponível	1.300.349,23	335.815,11
Caixa	1.266,16	1.303,34
Banco Conta Movimento	310.130,06	(204.725,14)
Banco Conta Vinculada	311.331,56	193.099,50
Aplicação de Liquidez Imediata	-	22.001,81
Aplicação de Recurso Vinculado	677.621,45	324.135,60
I.1.2 - Realizável Curto Prazo	22.841,26	372.712,26
Empréstimos a Projetos	-	9.414,75
Transferências para Pagamentos	-	104.036,82
Outras Contas e Valores a Receber	22.841,26	223.497,36
Impostos e Contribuições a Compensar	-	35.763,33
I.2 - REALIZÁVEL A LONGO PRAZO	14.191,28	18.234,00
Aplicações Financeiras - F.Canadá	2.000,00	2.000,00
Ouro cap - Fundo Canadá	10.000,00	10.000,00
Ouro cap	2.191,28	6.234,00
I.3 - PERMANENTE	3.089.143,64	2.930.849,72
Investimentos	8.474,28	8.474,28
Imobilizações	3.742.545,90	3.300.541,40
Depreciação Acumulada	(661.876,54)	(378.165,96)
TOTAL DO ATIVO	4.426.525,41	3.657.611,09
2. PASSIVO	3.112.200,9	3.112.200,8
2.1 - PASSIVO CIRCULANTE	1.242.131,45	855.516,64
Obrigações Trabalhistas e Previdenciárias	240.213,63	208.143,35
Outras Contas a Pagar	44.807,44	241.907,83
Empréstimos de Projetos	-	(4.733,30)
Transferências para Pagamentos	-	28.814,78
Recursos de Convênio s/Projetos	957.110,38	381.383,98
2.2 - EXIGÍVEL A LONGO PRAZO	-	27,00
Financiamentos	-	27,00
2.3 - PATRIMÔNIO LÍQUIDO	3.184.393,96	2.802.067,45
Patrimônio Social	2.953.787,65	2.645.825,28
Déficit / Superávit do Exercício	230.606,31	156.242,17
TOTAL DO PASSIVO	4.426.525,41	3.657.611,09
Demonstração do Resultado do Exercício		
RECEITAS	3.112.200,9	3.112.200,8
I - RECEITAS EXTRAORDINÁRIAS		
Produtos Fitoterápicos/ Agro pecuários	3.849,30	5.033,10
Objetos Doados	96.652,99	88.879,75
Verbas de Convênios	1.627.701,00	758.828,98
Doações Nacionais/Internacionais	2.371.883,27	3.298.268,63
Financeiras	132.695,87	51.662,08
Receitas Diversas	10.348,49	62.965,33
Isenção Usufruída	297.422,20	413.511,60
TOTAL DE RECEITAS	4.540.553,12	4.679.149,47

DESPESAS	31.12.2009	31.12.2008	
2 - DESPESAS OPERACIONAIS			
Custos com Fitoterápicos	379,90	3.218,60	
Custos com Objetos Doados	4.353,99	13.462,21	
Pessoal	1.747.262,80	2.575.834,59	
Adolescente Aprendiz	763.557,40		
Administrativas	473.468,50	636.414,88	
Depreciação Acumulada	283.710,67		
Manutenção de Imóveis	17.487,29	23.800,70	
Despesas com Assistência Social/Auxílios	978.288,13	1.220.021,88	
Despesas Legais	9.659,46	20.801,16	
Despesas Financeiras	31.778,67	29.353,28	
TOTAL DAS DESPESAS	4.309.946,81	4.522.907,30	
3 - RESULTADO DO EXERCÍCIO			
Superávit/Déficit do Exercício	230.606,31	156.242,17	
DEMONSTRAÇÃO DAS ORIGENS E APLICAÇÕES DE RECURSOS			
ORIGENS	31.12.2009	31.12.2008	
Superávit (ou Déficit) do Exercício	-	156.242,17	
Aumento do Patrimônio Social	151.720,20		
Diminuição do Ativo Permanente	-	-	
Diminuição do Ativo Realizável a Longo P.	4.042,72	-	
Aumento do Exigível a Longo Prazo	-	27,00	
Total de Origens >>>>>>	155.762,92	156.269,17	
APLICAÇÕES			
Aquisições do Ativo Permanente no Exer.	158.293,92	96.085,92	
Aplicação de Recursos no Ativo Realizável a LP	-	3.834,00	
Diminuição do Passivo Ex. a LP	27,00		
Diminuição do Patrimônio Social	-	239.266,21	
Total de Aplicações >>>>>>	158.320,92	339.186,13	
Aumento (ou Redução) do CCL	(2.558,00)	(182.916,96)	
DETERMINAÇÃO DE VARIAÇÃO DO CAPITAL CIRCULANTE LÍQUIDO			
Especificação	Em 2009	Em 2008	Variação
Ativo Circulante	-	708.527,37	(708.527,37)
Pass. Circulante	-	855.516,64	(855.516,64)
Variações	-	(146.989,27)	146.989,27
DEMONSTRAÇÃO DAS MUTAÇÕES DO PATRIMÔNIO LÍQUIDO			
DESCRIÇÃO	31.12.2009	31.12.2008	
DISCRIMINAÇÃO			
Saldo no Início do Exercício	2.802.067,45	2.885.091,49	
Resultado do Exercício / A p. do Período	230.606,31	156.242,17	
Aumento/Diminuição do Patrimônio Social	-	(239.266,21)	
Saldo no Final do Exercício	3.032.673,76	2.802.067,45	
COMPOSIÇÃO DO SALDO GERAL			
FINANCEIRO (caixa, bancos, apl. Finan.)	-	335.815,11	
BENS/DIREITOS - OBRIGAÇÕES	3.184.393,96	2.466.252,34	
TOTAL	3.184.393,96	2.802.067,45	
DEMONSTRAÇÃO DO SUPERÁVIT E DÉFICIT ACUMULADO			
CONTA: PATRIMÔNIO LÍQUIDO	2009	2008	
Saldo no Início do Período	2.802.067,45	2.885.091,49	
(+) Fundo de Valorização de Imóvel	-	-	
(+) Retificação de exercícios anteriores	-	(239.266,21)	
(+) Transferências Recebidas	-	-	
(-) Transferências Enviadas	-	-	
(+) Acréscimo/Decréscimo Patrimonial	230.606,31	156.242,17	
SALDO ATUAL	3.032.673,76	2.802.067,45	

**NOTAS EXPLICATIVAS ÀS DEMONSTRAÇÕES CONTÁBEIS
ENCERRADAS EM 31.12.2009**

I – CONTEXTO OPERACIONAL:

NOTA 01 - O MOVIMENTO REPÚBLICA DE EMAÚS é uma associação de fins não econômicos, que atua na área de Assistência Social com crianças, adolescentes e famílias em situação de vulnerabilidade social, trabalho precoce, abuso e exploração sexual, bem como em situação de moradia de rua, regendo-se pelo Estatuto Social e legislações pertinentes à essa forma societária.

NOTA 02 - A administração da instituição compete ao Conselho Geral, eleitos na Assembléia Geral (Instância máxima) realizada em 28.03.2009 para o triênio 2009/2011, conforme composição abaixo:

CONSELHO GERAL: Bruno Sechi; Edmar Pires Holanda; Ana Paula Brito; Luiz Farias e Ana Tancredi.

Já a fiscalização das operações financeiras, contábeis, administrativas e institucionais compete ao Conselho Fiscal, órgão também eleito na Assembléia Geral (Instância máxima) realizada em 28.03.2009 para o triênio 2009/2011, conforme composição abaixo:

CONSELHO FISCAL:Raimundo Moraes; Inacia Winholt e Telma Sueli Brito;

SUPLENTES:Maricilda Nazaré Raposo de Barros; Oneide Campos Pojo e Jaime Emanuel Cabral e Silva.

NOTA 03 - A Associação é representada legalmente pelos abaixo discriminados:

Coordenador Geral: Bruno Sechi; Coordenadora Administrativa; Raimunda das Graças Borges Trapasso e Secretária: Selma Maria da Silva Neves.

NOTA 04 - A Associação é devidamente registrada sob o CNPJ nº 63.887.558/0001-50, localizada à Travessa Padre Eutíquio, 2742, Batista Campos, Belém Pará, CEP 66045-000, além dos cadastros na Secretaria de Finanças do Município de Belém, no Conselho Nacional de Assistência Social e no Conselho Municipal de assistência Social.

NOTA 05 - Os mecanismos de prestação de contas utilizados pela Associação são diversos, tais como: Aprovação dos Demonstrativos Financeiros e Contábeis pela Assembléia Geral; Publicação das Demonstrações Financeiras em conformidade com a legislação vigente; Envio de Relatórios Financeiros e de Atividades aos diversos Financiadores, Colaboradores e Órgãos competentes, obedecendo à particularidade de cada parceiro.

II – APRESENTAÇÃO DAS DEMONSTRAÇÕES CONTÁBEIS:

NOTA 06 - As Demonstrações Contábeis e Financeiras estão elaboradas de acordo com as práticas contábeis emanadas da Lei nº 6.404/76 e Resolução CFC nº 877/2000, que aprovou a NBC/T-10.19, NBC/T-10.04 e demais disposições complementares, divulgadas de forma comparativa à do exercício anterior.

NOTA 07 - A prática contábil adotada é pelo Regime de Competência.

NOTA 08 - As Aplicações Financeiras estão demonstradas pelo valor das aplicações acrescidas dos rendimentos correspondentes, apropriados até a data do Balanço, com base no Regime de Competência.

NOTA 09 - A entidade não mantém Provisão para Devedores Duvidosos em decorrência de suas finalidades filantrópicas e assistenciais.

NOTA 10 - As receitas da entidade são apuradas através de comprovantes de recebimento, entre eles avisos bancários, recibos e outros. As receitas estão apuradas, excetuando-se as inadimplências e/ou valores considerados incobráveis.

NOTA 11 - As despesas da entidade são apuradas através de notas fiscais e recibos, em conformidade com a exigência legal-fiscal.

NOTA 12 - A entidade recebe doações de pessoas físicas e jurídicas, nacionais e internacionais. No ano de 2009 recebeu as seguintes doações apropriadas pelo seu recebimento e pela aplicação dos recursos nos programas em atendimento aos objetivos gerais:

ORIGEM DA S D O A Ç Õ E S	
IN TERNA CION A IS	230.012,80
Internacio nais	230.012,80
NA CIONA IS	3.769.571,47
Federal	372.153,04
Estadual	141.623,06
M unicipal	14.435,05
Co nvênio s	1.627.701,00
Outras P ess o as J urídicas	816.453,12
Outras P ess o as Físicas	797.206,20
TOTA L DA S RECEITA S	3.999.584,27

NOTA 13 - Os recursos da entidade foram aplicados em suas finalidades institucionais, de conformidade com seu Estatuto

Social, demonstrado pelas suas Despesas e Investimentos Patrimoniais.

NOTA 14 - Os recursos recebidos no exercício que não foram totalmente gastos foram classificados no Passivo Circulante como uma obrigação da entidade para com o seu financiador, obedecendo à legislação em vigor.

NOTA 15 - No atendimento ao disposto no inciso VI do artigo 3º do decreto nº 2.536/98, a entidade no ano de 2009 concedeu as seguintes gratuidades através dos seus projetos assistenciais:

GRATUIDADES	
DESCRIÇÃO	VALOR
Assistência à Educação	557.617,65
Assistência à Saúde	2.428,65
Assistência Alimentar	69.997,85
Assistência Jurídica	291.191,68
Assistência ao Lazer e à Cultura	1.648,90
Inserção no mundo do Trabalho	763.557,40
Outras Gratuidades	55.403,40
TOTAL DAS GRATUIDADES	1.741.845,53

NOTA 16 - A isenção da quota de Previdência Social usufruída pela entidade no ano de 2009 foi de R\$ 297.422,20.

NOTA 17 - As gratuidades concedidas em 2009 ultrapassaram os valores da cota patronal isenta em função dos serviços sociais prestados serem totalmente gratuitos.

NOTA 18 - O resultado do exercício de 2008 foi aprovado em Assembléia Geral Ordinária e transferido para a conta Patrimônio Social.

PARECER DOS AUDITORES INDEPENDENTES

Aos Financiadores e Administradores da MOVIMENTO REPÚBLICA DE EMAÚS Belém - PA.

1-Examinamos os balanços patrimoniais do MOVIMENTO REPÚBLICA DE EMAÚS levantado em 31 de dezembro de 2009 e 2008, as demonstrações do resultado do exercício, as demonstrações do superávit e déficit acumulado, as demonstrações das origens e aplicações dos recursos, as demonstrações das mutações do patrimônio líquido e suas notas explicativas, correspondente ao exercício findo naquela data, elaboradas sob a responsabilidade de sua administração. Nossa responsabilidade é de expressar uma opinião sobre estas demonstrações financeiras.

2-Nosso exame foi conduzido de acordo com as normas de auditoria normalmente aplicadas no Brasil e compreendeu: a) o planejamento dos trabalhos, considerando a relevância dos saldos, o volume de transações e os sistemas contábeis e de controles internos da Instituição; b) a constatação com base em teste das evidências e dos registros que suportam os valores e as informações contábeis divulgados; e c) a avaliação das práticas e das estimativas contábeis mais representativas adotadas pela administração da Instituição, bem como da apresentação das demonstrações financeiras tomadas em conjunto.

3-Conforme descrito na nota explicativa número 06, a instituição não reconheceu em 2009 as alterações introduzidas pela Lei 11.638/07 e Medida Provisória 409/08(Lei 11.941/09) quanto: a) a estrutura do balanço patrimonial; b) a não apresentação do demonstrativo dos fluxos de caixa; e c) a apresentação dos ativos a valor presente/justo valor. Alterações estas que, no referente ao valor justo dos bens do ativo imobilizado, devido à atividade da entidade, a administração da entidade irá avaliar em 2010.

4-Os controles internos, de forma geral, necessitam de aprimoramento. Durante o exercício de 2009 as deficiências nos sistemas operacionais contábeis e nos seus sistemas de controles internos se mantiveram, e falta de tempestividade das análises e conciliações e inconsistências e mudanças de critérios, não nos permitiram opinar sobre as sobras do exercício e sobre o saldo Recursos de Convênios/Projetos.

5-Somos de parecer, exceto quanto ao mencionado nos parágrafos 3 e 4 anteriores que as demonstrações contábeis referidas no primeiro parágrafo representam adequadamente, em todos os seus aspectos relevantes, a posição patrimonial e financeira do MOVIMENTO REPÚBLICA DE EMAÚS em 31 de dezembro de 2009 e 2008, as demonstrações do resultado do exercício, as demonstrações do déficit e superávit acumulado, as demonstrações das origens e aplicações dos recursos, as demonstrações das mutações do patrimônio líquido e suas notas explicativas, correspondente ao exercício findo naquela data, de acordo com as práticas contábeis adotadas no Brasil.

Belém, 31 de março de 2010.

R & M AUDITORES INDEPENDENTES E CONSULTORES S/S

CR C-PA 292/O - CVM 8687

Contador: Ubirajara dos Santos Rodrigues

CRC-RJ 058609/0-5 T-PA CNAI/CFC 556 -DHP PA/2010/90006026

PREFEITURA MUNICIPAL DE PARAGOMINAS

NÚMERO DE PUBLICAÇÃO: 94856

DISPENSA DE LICITAÇÃO - 013/10-PMP/ACADEMIA DESPORTIVA NOLASCO LTDA-ME.Obj: Loc. de um espaço contendo área coberta: **299,70m²**, sala de avaliação **16,34m²**, vestiários **45,00m²**, piscina **308,76m²**, quadra poliesportiva **677,27m²**, instalações elétricas, hidráulicas e sanitárias em perfeito estado de conservação e funcionamento, para atender o Prog. Federal: Serviços Específicos de Proteção Social Básica, até 31/12/10. Conf. art. nº. 24 parágrafo X da Lei 8.666/93 e suas alterações. Local: Sala de Licitação. Pgm. 23/04/10.

DISPENSA DE LICITAÇÃO - 014/10-PMP/ACADEMIA DESPORTIVA NOLASCO LTDA-ME.Obj: Loc. de um espaço contendo área coberta: **299,70m²**, sala de avaliação **16,34m²**, vestiários **45,00m²**, piscina **308,76m²**, quadra poliesportiva **677,27m²**, instalações elétricas, hidráulicas e sanitárias em perfeito estado de conservação e funcionamento, para atender o Prog. Federal: **Ações Sócio-educativas e de Convivência para Crianças e Adolescentes em Situação de Trabalho**, durante as ativ. do exerc./2010. Conf. art. nº. 24 parágrafo X da Lei 8.666/93 e suas alterações. Local: Sala de Licitação. Pgm. 23/04/10.

CONT. - 296/10 - Tomada de Preços - 003/10, PMP/CENECT-CENTRO INTEGRADO DE EDUCAÇÃO CIÊNCIA E TECNOLOGIA S/S LTDA. Obj: Cont. de emp. especializ. para cadastramento/credenciamento na área educacional para oferecer aos Servidores Municipais efetivos, a oportunidade de participarem de cursos de Graduação durante o exerc./2010. Valor global: R\$ 36.000,00. Vig.: 01/04/10 a 31/12/10. Rec: Fundo de Valorização dos Servidores Municipais.Pgm/Pa. Ord. de Desp:**Adnan Demachki.**

CONT. - 318/10 - Tomada de Preços - 011/10, PMP/L.A.S. FRAGOSO-ME. Obj: Cont. de emp. para prestação de serv. de confecção de peças e elementos para fixação, serv. de torno e soldagens diversos, bem como fab. de peças, desempenos e extrusão de peças (parafusos, porcas, arruelas e rolamentos), serv., de manut. corretiva e preventiva (troca de óleo e filtros, sist. de freios, sist. hidráulico, sist. de embreagem e pequenos reparos), nos veículos médios e pesados da Sec. Mun. de Meio Ambiente e Urbanismo, pertenc. a esta Prefeitura, durante o exerc./2010. Valor global: R\$ 41.598,00. Vig.: 14/04/10 a 31/12/10. Rec: Próprio.Pgm/Pa. Ord. de Desp:**Adnan Demachki.**

CONT. - 319/10 - Tomada de Preços - 011/10, PMP/HIDRÁULICA IMPERATRIZ LTDA-ME. Obj: Cont. de emp. para prestação de serv. de manut. corretiva de feixes de molas, nos veículos médios e pesados da Secretaria Mun. de Infraestrutura, da Sec. Mun. de Agricultura Ind. e Comércio, e da Sec. Mun. de Meio Ambiente e Urbanismo, pertenc. a esta Prefeitura, para o exerc./2010. Valor global: R\$ 21.420,00. Vig.: 14/04/10 a 31/12/10. Rec: Próprio.Pgm/Pa. Ord. de Desp:**Adnan Demachki.**

CONT. - 320/10 - Tomada de Preços - 011/10, PMP/L.A.S. FRAGOSO-ME. Obj: Cont. de emp. para prestação de serv. de confecção de peças e elementos para fixação, serv. de torno e soldagens diversos, bem como fab. de peças, desempenos e extrusão de peças (parafusos, porcas, arruelas e rolamentos), serv., de manut. corretiva e preventiva (troca de óleo e filtros, sist. de freios, sist. hidráulico, sist. de embreagem e pequenos reparos), nos ônibus escolares da Sec. Mun. de Educação, pertenc. a esta Prefeitura, durante o exerc./2010. Valor global: R\$ 8.559,00. Vig.: 14/04/10 a 31/12/10. Rec: FUNDEB.Pgm/Pa. Ord. de Desp:**Adnan Demachki.**

CONT. - 321/10 - Tomada de Preços - 011/10, PMP/HIDRÁULICA IMPERATRIZ LTDA-ME. Obj: Cont. de emp. para prestação de serv. de manut. corretiva de feixes de molas, nos ônibus escolares da Secretaria Mun. de Educação, pertenc. a esta Prefeitura, para o exerc./2010. Valor global: R\$ 3.330,00. Vig.: 14/04/10 a 31/12/10. Rec: FUNDEB.Pgm/Pa.

Ord. de Desp:

Adnan Demachki.

SERRARIA LUCAS LTDA

NÚMERO DE PUBLICAÇÃO: 94746

SERRARIA LUCAS LTDA.-Torna público que Requereu da SEMMA/PA, a AF- Autorização de Funcionamento, para produção de carvão vegetal e seu beneficiamento, localizada à Estrada Cauaxi/ Bradesco, KM 140, Zona Rural, em Paragominas-Pa.CNPJ 03.532.877/0001-11 / IE 15.208.471-1.

ÁGUAS CRISTALINAS IND. E COM. DE PROD.

ALIMENTÍCIOS LTDA

NÚMERO DE PUBLICAÇÃO: 94744

Águas Cristalinas Ind. e Com. de Prod. Alimentícios Ltda - Agua Mineral Natural Terra Alta CNPJ: 02.234.467/0001-21, torna público que recebeu da SEMA, LO nº 217/2010 p/ativ. captação de água subterrânea em poços tubulares, validade até 03/2013

**HOSPITAL METROPOLITANO DE URGÊNCIA E EMERGÊNCIA – HMUE
BALANÇO PATRIMONIAL ENCERRADO EM 31 DE DEZEMBRO (EM REAIS)**

	2009	2008
ATIVO		
CIRCULANTE		
CAIXA E EQUIVALENTE DE CAIXA	827.966	3.928.870
IMPOSTOS E CONTRIB. A RECUPERAR	29.861	29.387
ADIANTAMENTO A FUNCIONÁRIOS	209.652	184.389
ADIANTAMENTO A FORNECEDORES	103.018	10.808
ALMOXARIFADO	1.469.719	1.120.052
DESPESAS ANTECIPADAS	8.411	6.867
OUTROS CRÉDITOS	33.631	37.560
CRÉDITOS DE CONTRATO - SESPA	<u>11.562.190</u>	<u>8.307.814</u>
TOTAL DO CIRCULANTE	<u>14.244.448</u>	<u>13.625.747</u>
NÃO CIRCULANTE		
IMOBILIZADO		
IMOBILIZADO LÍQUIDO	<u>2.277.621</u>	<u>2.626.120</u>
INTANGÍVEL		
PROJETOS DE INFORMÁTICA	<u>102.970</u>	<u>140.046</u>
TOTAL DO NÃO CIRCULANTE	<u>2.380.591</u>	<u>2.766.166</u>
TOTAL ATIVO	<u>16.625.039</u>	<u>16.391.912</u>
PASSIVO		
CIRCULANTE		
FORNECEDORES	4.425.891	2.859.987
OBRIGAÇÕES PREV. E TRABALHISTAS	4.905.207	5.029.139
OBRIGAÇÕES TRIBUTÁRIAS	353.042	435.219
PROVISÕES	7.273.035	6.835.067
SALÁRIOS A PAGAR	1.456.275	-
HONORÁRIOS A PAGAR	<u>688.603</u>	<u>398.033</u>
TOTAL DO CIRCULANTE	<u>19.102.053</u>	<u>15.557.445</u>
NÃO CIRCULANTE		
PARCELAMENTO DE TRIBUTOS	4.447.741	-
TOTAL DO NÃO CIRCULANTE	<u>4.447.741</u>	<u>-</u>
PASSIVO A DESCOBERTO	<u>(6.924.755)</u>	<u>834.467</u>
PATRIMÔNIO SOCIAL		
PATRIMÔNIO SOCIAL	834.467	7.239.451
DÉFICIT DO EXERCÍCIO	<u>(7.759.222)</u>	<u>(6.404.984)</u>
TOTAL DO PASSIVO	<u>16.625.039</u>	<u>16.391.912</u>

DEMONSTRAÇÃO DO RESULTADO DO EXERCÍCIO (EM REAIS)

	2009	2008
RECEITA OPERACIONAL		
Receitas de Contrato de Gestão	51.865.001	51.808.822
Outras Receitas Operacionais	<u>139.379</u>	<u>391.934</u>
	<u>52.004.380</u>	<u>52.200.756</u>
DESPESAS OPERACIONAIS		
Despesas com Salários e Encargos	(36.712.126)	(32.806.297)
Serviços de Terceiros	(8.280.952)	(8.868.931)
Despesas com Materiais	(11.657.717)	(11.765.254)
Despesas Tributárias	-	(4.484)
Despesas Financeiras	(174.322)	(357.998)
Despesas de Depreciação	(537.606)	(653.292)
Despesas Operacionais Diversas	(2.671.771)	(4.382.121)
TOTAL DE DESPESAS	<u>(60.034.494)</u>	<u>(58.838.378)</u>
RECEITA FINANCEIRA LÍQUIDA	270.892	232.638
DEFICIT DO EXERCÍCIO	<u>(7.759.222)</u>	<u>(6.404.984)</u>

**DEMONSTRATIVO DOS FLUXOS DE CAIXA PARA O EXERCÍCIO
FINDO EM 31 DE DEZEMBRO (EM REAIS)**

	2009	2008
FLUXOS DE CAIXA DE ATIVIDADES OPERACIONAIS		
Lucro (Prejuízo) Líquido	<u>(7.759.222)</u>	<u>(6.404.984)</u>
Provisões Operacionais	437.968	1.260.384
Depreciação e Amortização	537.606	653.292
Variações em Ativo e Passivo		
Créditos a Receber - SESPA	(3.254.376)	8.640.581
Créditos e Impostos a Recuperar	(474)	(21.122)
Almojarifado	(349.667)	595.394
Adiantamentos	(117.473)	236
Outros Créditos a Receber	2.385	(58.687)
Fornecedores	1.565.904	899.887
Impostos a Recolher	(206.110)	(531.889)
Salários e Encargos Sociais	1.449.364	964
Outros Débitos/Contas a Pagar Curto e longo prazo	4.745.222	(1.584.464)
Caixa líquido obtido/(aplicado) das/nas atividades operacionais	<u>(2.948.872)</u>	<u>3.449.593</u>

FLUXOS DE CAIXA DAS ATIVIDADES INVESTIMENTOS

	2009	2008
Aquisição de bens do Ativo Imobilizado	(141.680)	(412.060)
Aumento nos Gastos do Intangível	(10.352)	(60.823)
Caixa Líquido obtido/(aplicado) nas atividades de investimentos	<u>(152.031)</u>	<u>(472.883)</u>
FLUXO DE CAIXA DAS ATIVIDADES DE FINANCIAMENTO		
AUMENTO LÍQUIDO NO CAIXA E CAIXA EQUIVALENTES	<u>(3.100.903)</u>	<u>2.976.710</u>
CAIXA E CAIXA EQUIVALENTES EM 01 DE JANEIRO DE 2009	3.928.870	952.160
CAIXA E CAIXA EQUIVALENTES EM 31 DE DEZEMBRO DE 2009	827.966	3.928.870
VARIAÇÃO DAS CONTAS DE CAIXA E EQUIVALENTES DE CAIXA	<u>(3.100.903)</u>	<u>2.976.710</u>

**DEMONSTRAÇÃO DAS MUTAÇÕES DO PATRIMÔNIO LÍQUIDO
(PASSIVO DESCOBERTO) (EM REAIS)**

PATRIMÔNIO SOCIAL			
Histórico	Patrimônio Social	Resultados Do Exercício	Total
Saldo Inicial em 31/12/2007	7.239.451	-	7.239.451
Déficit do Exercício de 2008	-	(6.404.984)	(6.404.984)
Saldo em 31/12/2008	7.239.451	(6.404.984)	834.467
Transferência do Resultado em 2008	(6.404.984)	(6.404.984)	-
Déficit do exercício de 2009	-	(7.759.222)	(7.759.222)
Saldo em 31/12/2009	834.467	(7.759.222)	(6.924.755)

**NOTAS EXPLICATIVAS ÀS DEMONSTRAÇÕES CONTÁBEIS
31 de dezembro de 2009**
1- Contexto operacional

O Hospital Metropolitano de Urgência e Emergência – HMUE é administrado pela Associação Cultural e Educacional do Pará – ACEPA, entidade, instituída como Associação Civil sem fins lucrativos, com personalidade jurídica de direito privado, a qual mantém um Contrato de Gestão com a Secretaria Executiva de Estado de Saúde Pública do Pará – SESPA. O HMUE é um hospital de urgência e emergência de média e alta complexidade, relacionado ao trauma e queimados.

2- Apresentação das Demonstrações Contábeis

As demonstrações contábeis foram elaboradas de acordo com as práticas contábeis adotadas no Brasil, tomando-se com base a Lei das Sociedades por Ações (com a nova redação dada pela Lei nº 11.638), Lei nº 11.941, e as normas emitidas pelo Conselho Federal de Contabilidade, com os dispositivos legais e regulamentares, aplicáveis às associações civis sem finalidade lucrativa, conforme disposto na NBC T 10.19, de acordo com as práticas contábeis adotadas no Brasil, cuja revisão foi efetuada por nossos auditores de acordo com as normas estabelecidas pelo Instituto dos Auditores Independentes do Brasil – IBRACON.

Nesse contexto, as principais práticas contábeis adotadas pelo Hospital são como segue:

- Apuração do Resultado** – as receitas e despesas são reconhecidas segundo o regime contábil de competência de exercícios;
- Ativos Circulantes** – são apresentados pelo valor de realização, incluindo os rendimentos e variações monetárias auferidos até a data do balanço;
- Estoques** – são demonstrados ao custo médio de aquisição;
- Ativo Imobilizado** – está demonstrado ao custo histórico de aquisição;
- Passivos Circulantes e Não-Circulantes** – esses passivos são demonstrados por valores conhecidos ou calculáveis, acrescidos, quando aplicáveis, dos correspondentes encargos e variações monetárias incorridas;
- Imposto de Renda e Contribuição Social sobre o Lucro Líquido** – por ser uma Sociedade sem fins lucrativos, está isenta da obrigatoriedade de pagamento destes tributos;
- Patrimônio Social** – é representado pelo valor de constituição, modificado pelos superávits (déficits) incorridos desde o início das atividades, a valores históricos.

3- Caixa e Equivalente de caixa – Valores (Em Reais)

	2009	2008
Disponibilidade		
Caixa (Tesouraria)	-	2.083
Banco Real	5.391	6.633
Banpará	822.575	3.920.154
TOTAL	<u>827.966</u>	<u>3.928.870</u>

4 – Almojarifado – Valores (Em Reais)

	2009	2008
Material Médico e Hospitalar	1.328.626	1.120.052
Material Médico e Hospitalar em trânsito	141.093	-
TOTAL	<u>1.469.719</u>	<u>1.120.052</u>

5. Créditos Contratos - SESPA

Refere-se a Créditos com a Secretaria Executiva de Estado de Saúde Pública do Pará - SESPA, classificados no ativo circulante, decorrente de valores orçados para manutenção das atividades dos exercícios, conforme Contrato de Gestão, que ainda não foram recebidos. O total dos recursos ainda não repassados pela SESPA no âmbito do contrato é de R\$ 11.562 Mil

6 - Imobilizado

	Taxa de Depreciação Utilização (%)	Custo Corrigido	Depreciação Acumulada	2009 Valor Residual	2008 Valor Residual
Móveis e Utensílios	10	690.888	225.531	465.357	473.475
Computadores e Periféricos	20	324.309	217.450	106.859	158.779
Maquinas e Equipamentos	10	2.378.475	1.067.314	1.311.161	1.553.284
Veículos	20	27.900	21.390	6.510	12.090
Instalações e Adaptações	10	465.726	174.143	291.583	333.619
Instrumentos Cirúrgicos	10	140.042	43.891	96.151	94.873
		4.027.341	1.749.720	2.277.621	2.626.120

7 - Intangível

	Taxa de Depreciação Utilização (%)	Custo Corrigido	Depreciação Acumulada	2009 Valor Residual	2008 Valor Residual
Licença de Uso de SofWare	20	232.414	155.444	76.970	114.046
Implantação de Rede Metrobel	20	26.000	-	26.000	26.000
		258.414	155.444	102.970	140.046

8. Provisões

Está composto, com obrigações e provisões trabalhistas e contratuais.

	Valores (Em Reais)	
	2009	2008
Provisões para Férias	1.365.000	1.459.844
Encargos sobre provisões sobre Férias	634.522	675.507
Encargos sobre provisões 13º Salário	575.000	926.878
Prov.de Contratos	534.270	526.631
Prov.para Contigência	671.379	671.379
Prov. Diversas	3.492.863	2.574.829
TOTAL	7.273.035	6.835.067

9. Parcelamento Dívida INSS

Essa rubrica refere-se ao parcelamento com o Instituto Nacional de Seguridade Social-INSS, efetuado em 27 de novembro de 2009, conforme processo nº 10280.003937/2009-38:

	2009	
	Curto	Longo
Lançamento de débito confessado	1.160.280	4.447.741
Outras Contas que Compõe o Grupo	3.744.927	-
	4.905.207	4.447.741

10. Déficit do Exercício

O HMUE apresentou um Déficit no exercício de R\$ 7.759 Mil, em decorrência da falta de repactuação financeira no exercício de 2009 junto a SESPA. A ACEPA apresentou a proposta de metas para 2009, na reunião do Conselho Gestor do hospital, onde as mesmas foram aprovadas. Passou-se a trabalhar junto a SESPA, a parte financeira do contrato, já que as metas haviam sido estabelecidas.

As propostas encaminhadas mostraram que o custo mensal do hospital ficaria em torno de R\$ 5.100.000,00, o que não foi aceito pela SESPA, com a justificativa de que o Estado não dispunha de recursos desta monta para custear as metas aprovadas por eles, e que já estavam sendo praticadas.

Em 08/04/2009 a ACEPA recebeu da SESPA o Ofício 048/09, que estabelecia as metas e valores para o ano de 2009, onde as metas eram aquelas aprovadas na reunião do Conselho Gestor, mas o valor mensal atribuído pela SESPA foi de R\$4.885.000,00, que estava abaixo do valor proposto pela ACEPA, e como sempre, a SESPA se mostrou irredutível quanto a essa questão.

No entanto, o processo de assinatura do termo aditivo se arrastou até dezembro/2009, quando então a SESPA informou da impossibilidade de assinar o referido termo retroativamente a janeiro/2009, contrariando o que havia acontecido em 2007 e 2008, fazendo com que as metas e os valores do contrato se mantivessem nos mesmos níveis de 2008, causando grande prejuízo à ACEPA, já que as metas praticadas eram maiores, e os custos também.

11 - Seguros

Os bens que compõem o ativo imobilizado do HMUE estão cobertos por seguro em montante considerado suficiente pela administração para cobrir eventuais riscos envolvidos, decorrentes de suas atividades.

Ananindeua (PA), 31 de Dezembro de 2009.

Herley Miranda Cerqueira
Contadora - CRC/PA Nº 012054/0-3

José Ricardo Monteiro Raymundo
Presidente ACEPA/OSS Nº 5620352

Cássio Bitar Hachem
Diretor Administrativo - Financeiro/HMUE
CRA-PA-AP Nº 1140

PARECER DOS AUDITORES INDEPENDENTES

Aos

Administradores e Conselheiros da
ACEPA - OSS HOSPITAL METROPOLITANO DE URGÊNCIA E EMERGÊNCIA

1. Examinamos o balanço patrimonial da ACEPA - OSS HOSPITAL METROPOLITANO DE URGÊNCIA E EMERGÊNCIA em 31 de dezembro de 2009, e as respectivas demonstrações do resultado, das mutações do patrimônio líquido (passivo a descoberto) e dos fluxos de caixa, correspondentes ao exercício findo nessa data, elaborados sob a responsabilidade de sua Administração. Nossa responsabilidade é a de expressar uma opinião sobre essas demonstrações contábeis.

2. Nosso exame foi conduzido de acordo com as normas brasileiras de auditoria e compreenderam: **(a)** o planejamento dos trabalhos, considerando a relevância dos saldos, o volume de transações e os sistemas contábeis e de controles internos da Entidade; **(b)** a constatação, com base em testes, das evidências e dos registros que suportam os valores e as informações contábeis divulgados; e **(c)** a avaliação das práticas e das estimativas contábeis mais representativas adotadas pela Administração da Entidade, bem como da apresentação das demonstrações contábeis tomadas em conjunto.

3. A Entidade não reconheceu os encargos sobre a dívida parcelada junto ao INSS em 2009 no valor de R\$ 1.426.536,59.

4. Em nossa opinião, exceto quanto mencionado no parágrafo terceiro, as demonstrações contábeis mencionadas no parágrafo primeiro representam adequadamente, em todos os aspectos relevantes, a posição patrimonial e financeira da ACEPA - OSS HOSPITAL METROPOLITANO DE URGÊNCIA E EMERGÊNCIA em 31 de dezembro de 2009, os resultados de suas operações, as mutações de seu patrimônio líquido (passivo a descoberto) e os seus fluxos de caixa nas operações referentes ao exercício findo nessa data, de acordo com as práticas contábeis adotadas no Brasil.

5. A Entidade, administrada pela Associação Cultural e Educacional do Pará -ACEPA, mantém um contrato de gestão com a Secretaria Executiva de Estado de Saúde Pública do Pará - SESPA. Em 2009, não foi repactuado, o contrato de gestão e os valores recebidos no exercício foram insuficientes para o custeio de suas atividades operacionais, assim, a continuidade normal das atividades do Hospital depende do volume de recursos que a SESPA possa suprir para a liquidação das obrigações com os custos operacionais. A Entidade vem apresentando prejuízos operacionais constantes o que tem gerado passivo a descoberto. As demonstrações contábeis não incluem ajustes relativos à realização e a classificação dos ativos ou quanto aos valores de classificação dos passivos que poderiam ser necessários em função da continuidade normal das operações da Entidade.

6. As demonstrações contábeis relativas ao exercício findo em 31 de dezembro de 2008, apresentadas para fins de comparabilidade, foram auditadas por nós, sobre as quais emitimos parecer sem ressalvas, datado de 19 de fevereiro de 2009.

Rio de Janeiro, 26 de Fevereiro de 2010.

WALTER HEUER AUDITORES INDEPENDENTES
CVM Nº 2291 - CRC-SP Nº 000334/0-6-T-RJ

GILSON MIGUEL DE BESSA MENEZES
CONTADOR CRC-RJ 017511-13 "S" - PA

AGROBRAGANTINA S/A CNPJ/MF 04.657.227/0001-65 - RELATÓRIO DA ADMINISTRAÇÃO - A Diretoria e o Conselho de Administração da **AGROBRAGANTINA S/A**, no uso de suas atribuições legais e estatutárias, vem apresentar aos Senhores Acionistas as Demonstrações Contábeis levantadas em 31 de Dezembro de 2009, bem como colocar à disposição dos interessados, os documentos comprobatórios e informações sobre essas demonstrações, como determina a Lei 6.404/76. **DIRETORIA - Antonio Georges Farah - Carlos Georges Chady Farah - CONSELHO DE ADMINISTRAÇÃO - Antonio Georges Farah - Cléa Chady Farah.**

BALANÇO PATRIMONIAL EM 31 DE DEZEMBRO (EM R\$ 1)						
ATIVO	2009	2008	DEMONSTRAÇÃO DAS MUTAÇÕES DO PATRIMÔNIO LÍQUIDO EXERCÍCIO FINDO EM 31 DE DEZEMBRO (EM R\$ 1)			
CIRCULANTE	476	940				
Caixa e Bancos	476	940				
NAO-CIRCULANTE	53.000	53.000				
Imobilizado	53.000	53.000				
Imóveis e Benfeitorias	53.000	53.000				
TOTAL DO ATIVO	53.476	53.940				
PASSIVO	2009	2008	FONTES DE ALTERAÇÃO	CAP. SOC. INTEGRALIZ.	COR. MONET. DO CAP.	PREJUÍZOS ACUMULADOS
CIRCULANTE	65	65				
Obrig. Sociais e Fiscais	65	65				
NAO-CIRCULANTE	53.411	53.875				
Exigível a Longo Prazo	19.100	18.100				
Adiant. p/ Aum. de Cap.	19.100	18.100				
Patrimônio Líquido	34.311	35.775				
Capital Social	876.880	876.880				
Correção Monet. do Cap.	1	1				
Prejuízos Acumulados	(842.570)	(841.106)				
TOTAL DO PASSIVO	53.476	53.940				
As Notas Explic. são parte integ. das Demonst. Cont.						
DEMONST. DO RESULTADO EXERCÍCIO FINDO EM 31 DE DEZEMBRO (EM R\$1)						
REC./(DESP) OPERAC.	(1.464)	(942)				
Desp. Financ. e Adm.	(1.464)	(942)				
PREJUÍZO DO EXERCÍCIO	(1.464)	(942)				
PREJ. P/ AÇÃO DO CAP. SOC.	(R\$0,0017)	(R\$0,0010)				
As Notas Explicativas são parte integrante das Demonstrações Contábeis						

NOTAS EXPLICATIVAS DA DIRETORIA - NOTA 1 - APRESENTAÇÃO DAS DEMONSTRAÇÕES CONTÁBEIS - As presentes demonstrações contábeis foram elaboradas de acordo com as práticas contábeis adotadas no Brasil, as quais abrangem a legislação societária, os Pronunciamentos, as Orientações e as Interpretações emitidas pelo Comitê de Pronunciamentos Contábeis (CPC) e as normais emitidas pela Comissão de Valores Mobiliários (CVM). Na elaboração das demonstrações contábeis a Companhia adotou as alterações na legislação societária introduzidas pela Lei nº 11.638, aprovada em 28 de Dezembro de 2007, com as respectivas modificações introduzidas pela Medida Provisória nº 449, de 03 de Dezembro de 2008, as quais modificam a Lei nº 6.404/76 em aspectos relativos a elaboração e divulgação das demonstrações contábeis. **NOTA 2 - PRINCIPAIS DIRETRIZES CONTÁBEIS ADOADAS** - Foram adotadas as seguintes principais práticas contábeis na apresentação das demonstrações contábeis: a) O regime adotado para registro dos atos e fatos da gestão operacional foi o de competência, e o prazo considerado para segregação de contas entre Circulante e Não-Circulante foi de um exercício social completo, ou seja, 365 dias corridos. b) O Passivo Não-Circulante registra o valor dos recursos repassados por acionista para cobertura de despesas administrativas correntes. **NOTA 3 - CAPITAL SOCIAL** - Em 31 de Dezembro de 2009 e 2008 o Capital Autorizado da Sociedade era de R\$877.000 (dos quais R\$876.880 estavam integralizados), representado por 877.000 ações com valor nominal de R\$1,00 (Um real) cada uma, sendo 228.000 ações ordinárias nominativas e 649.000 ações preferenciais nominativas. As ações ordinárias nominativas têm direito a voto. As ações preferenciais são destinadas à subscrição e integralização pelo FINAM (dos quais apenas as relativas a aportes do Artigo 17 ainda não recompradas), e tem participação integral nos resultados da Sociedade na forma do Parágrafo 2º do Artigo 8º do Decreto-Lei nº 1.376/74. **NOTA 4 - FATO RELEVANTE** - Conforme denúncia procedida pela empresa ao Delegado de Polícia Civil do Município de Curuçá-PA, a Companhia teve no ano de 2002 sua propriedade rural, localizada no mesmo município, invadida por posseiros, os quais causaram, durante e após o ato de invasão, a total depreciação das benfeitorias existentes no imóvel, fato este que provocou a contabilização no exercício de 2004 de ajustes nos valores dos bens do Ativo Imobilizado, além de suspender por completo as atividades operacionais. Na citada denúncia a Companhia solicitou daquela Autoridade Policial a tomada imediata das providências necessárias, no sentido de preservar a segurança e os legítimos direitos da Companhia, o que somente será possível com a remoção dos invasores e o retorno da Sociedade ao controle e administração do empreendimento, sob pena de prejuízo irreversível. Até a data da elaboração das presentes Demonstrações Contábeis, as solicitações da empresa não haviam sido atendidas, continuando a propriedade sob ocupação dos posseiros. Era o que nos cumpria relatar em adendo às demonstrações contábeis do exercício de 2009, para melhor interpretação e análise por parte dos leitores dessas demonstrações. Belém (PA), 31 de Dezembro de 2009. **ANTONIO GEORGES FARAH - PRESIDENTE - RAQUEL PAZUELLO DALLEONE - TEC. CONTAB. CRC(PA) 001957/O-6 - PARECER DOS AUDITORES INDEPENDENTES - AOS DIRETORES E ACIONISTAS AGROBRAGANTINA S/A - BELEM - PA - 1.** Examinamos os Balanços Patrimoniais da **AGROBRAGANTINA S/A**, levantados em 31 de Dezembro de 2009 e 2008, e as respectivas Demonstrações do Resultado, das Mutações do Patrimônio Líquido e dos Fluxos de Caixa, correspondentes aos exercícios findos naquelas datas, elaborados sob a responsabilidade de sua administração. Nossa responsabilidade é a de expressar uma opinião sobre essas demonstrações contábeis. **2.** Nossos exames foram conduzidos de acordo com as normas de auditoria aplicáveis no Brasil e compreendem: **a)** O planejamento dos trabalhos, considerando a relevância dos saldos, o volume de transações e o sistema contábil e de controles da sociedade; **b)** A constatação, com base em testes, das evidências e dos registros que suportam os valores e as informações contábeis divulgadas; e **c)** A avaliação das práticas e das estimativas contábeis mais representativas adotadas pela administração da sociedade, bem como da apresentação das demonstrações contábeis tomadas em conjunto. **3.** Em nossa opinião, as demonstrações contábeis acima referidas representam adequadamente, em todos os aspectos relevantes, a posição patrimonial e financeira da **AGROBRAGANTINA S/A** em 31 de Dezembro de 2009 e 2008, os resultados de suas operações, as mutações de seu patrimônio líquido e os seus fluxos de caixa referentes aos exercícios findos naquelas datas, de acordo com as práticas contábeis adotadas no Brasil. **4.** As demonstrações contábeis foram preparadas no pressuposto da continuidade normal dos negócios da sociedade. Como informado na Nota Explicativa 4, a Companhia teve seu empreendimento rural invadido por posseiros, tendo ocorrido na ocasião a depreciação total das benfeitorias e outros bens existentes na propriedade, fato este que provocou a contabilização de ajustes em decorrência de baixas dos correspondentes bens do Ativo Imobilizado, deixando dúvidas quanto à possibilidade de manter o empreendimento em condições normais de operação. Belém - PA, 19 de março de 2010. **ACCOUNT - AUDITORES INDEPENDENTES S/S - CRC GO 000919/06-S-PA - JOSÉ PAES JÚNIOR - CONTADOR - CRC MG 39942/0-T-GO-S-PA**

PREFEITURA MUNICIPAL DE PARAUPEBAS

NÚMERO DE PUBLICAÇÃO: 94882

FUNDO MUNICIPAL DE EDUCAÇÃO

EXTRATO DE CONTRATO

CONTRATO Nº.....: 20100147

ORIGEM.....: PREGÃO Nº 9/2010-007SEMED

CONTRATANTE.....: FUNDO MUNICIPAL DE EDUCAÇÃO

CONTRATADA(O).....: SACRAMENTO & CIA LTDA - ME

OBJETO.....: Serviços de impressão de formulários padronizados (Diários de Classe e Relatórios de turma) para uso da Secretaria Municipal de Educação do município de Parauapebas, Estado do Pará.

VALOR TOTAL.....: R\$ 61.200,00 (sessenta e um mil, duzentos reais)

PROGRAMA DE TRABALHO.....: Exercício 2010 Atividade 1601.123610401.2.100 MANUTENCAO E DESENV. DO ENSINO-ADM, Classificação econômica 3.3.90.39.00 OUTROS SERV. DE TERC. PESSOA JURÍDICA, Subelemento 3.3.90.39.63, no valor de R\$ 61.200,00

VIGÊNCIA.....: 15 de Abril de 2010 a 15 de Maio de 2010

DATA DA ASSINATURA.....: 15 de Abril de 2010

PREFEITURA MUNICIPAL DE PARAUPEBAS

FUNDO MUNICIPAL DE SAÚDE

EXTRATO DE CONTRATO

CONTRATO Nº.....: 20100155

ORIGEM.....: TOMADA DE PREÇO Nº 2/2010-002SEMSA

CONTRATANTE.....: FUNDO MUNICIPAL DE SAÚDE

CONTRATADA(O).....: CONSTRUTORA CHAGAS SOUZA & COMERCIO LTDA-EPP

OBJETO.....: Execução da obra de construção do Posto de Saúde do Bairro Da Paz no Município de Parauapebas, Estado do Pará.

VALOR TOTAL.....: R\$ 435.464,40 (quatrocentos e trinta e cinco mil, quatrocentos e sessenta e quatro reais e quarenta centavos)

PROGRAMA DE TRABALHO.....: Exercício 2010 Projeto 1701.103020210.1.038 CONCLUSAO E EQUIP.DO HOSPITAL DE REFERENCIA DE PARAUPEBAS, Classificação econômica 4.4.90.51.00 OBRAS E INSTALAÇÕES, Subelemento 4.4.90.51.99, no valor de R\$ 435.464,40

VIGÊNCIA.....: 19 de Abril de 2010 a 18 de Outubro de 2010

DATA DA ASSINATURA.....: 19 de Abril de 2010

PREFEITURA MUNICIPAL DE PARAUPEBAS

FUNDO MUNICIPAL DE SAÚDE

EXTRATO DE CONTRATO

CONTRATO Nº.....: 20100158

ORIGEM.....: TOMADA DE PREÇO Nº 2/2010-001SEMSA

CONTRATANTE.....: FUNDO MUNICIPAL DE SAÚDE

CONTRATADA(O).....: REZENDE ENGENHARIA EMREENDIMENTOS LTDA

OBJETO.....: Execução da obra de construção do posto de saúde do Bairro Liberdade I no município de Parauapebas, Estado do Pará.

VALOR TOTAL.....: R\$ 438.258,87 (quatrocentos e trinta e oito mil, duzentos e cinquenta e oito reais e oitenta e sete centavos)

PROGRAMA DE TRABALHO.....: Exercício 2010 Projeto 1701.103020210.1.037 CONSTRUCAO, REVITAL.E AMPLIACAO DE UNIDADES DE SAUDE, Classificação econômica 4.4.90.51.00 OBRAS E INSTALAÇÕES, Subelemento 4.4.90.51.99, no valor de R\$ 438.258,87

VIGÊNCIA.....: 19 de Abril de 2010 a 18 de Outubro de 2010

DATA DA ASSINATURA.....: 19 de Abril de 2010

PREFEITURA MUNICIPAL DE PARAUPEBAS

EXTRATO DE CONTRATO

CONTRATO Nº.....: 20100157

ORIGEM.....: TOMADA DE PREÇO Nº 2/2010-004SEMOB

CONTRATANTE.....: PREFEITURA MUNICIPAL DE PARAUPEBAS

CONTRATADA(O).....: REZENDE ENGENHARIA EMREENDIMENTOS LTDA

OBJETO.....: Execução da obra de construção do campo de futebol da Vila Onalício Barros no município de Parauapebas, Estado do Pará.

VALOR TOTAL.....: R\$ 257.821,10 (duzentos e cinquenta e sete mil, oitocentos e vinte e um reais e dez centavos)

PROGRAMA DE TRABALHO.....: Exercício 2010 Projeto 1301.278121007.1.027 CONST. E CONSERV. DE AREAS P/ ESPORTE E LAZER NA ZONA RURAL, Classificação econômica 4.4.90.51.00 OBRAS E INSTALAÇÕES, Subelemento 4.4.90.51.99, no valor de R\$ 257.821,10

VIGÊNCIA.....: 19 de Abril de 2010 a 18 de Julho de 2010

DATA DA ASSINATURA.....: 19 de Abril de 2010

PREFEITURA MUNICIPAL DE PARAUPEBAS

EXTRATO DE CONTRATO

CONTRATO Nº.....: 20100156

ORIGEM.....: TOMADA DE PREÇO Nº 2/2010-002SEMOB

CONTRATANTE.....: PREFEITURA MUNICIPAL DE PARAUPEBAS

CONTRATADA(O).....: REZENDE ENGENHARIA EMREENDIMENTOS LTDA

OBJETO.....: Execução da obra para construção do campo de futebol da Vila Sanção, do município de Parauapebas, no Estado do Pará.

VALOR TOTAL.....: R\$ 258.297,88 (duzentos e cinquenta e oito mil, duzentos e noventa e sete reais e oitenta e oito centavos)

PROGRAMA DE TRABALHO.....: Exercício 2010 Projeto 1301.278121007.1.027 CONST. E CONSERV. DE AREAS P/ ESPORTE E LAZER NA ZONA RURAL, Classificação econômica 4.4.90.51.00 OBRAS E INSTALAÇÕES, Subelemento 4.4.90.51.99, no valor de R\$ 258.297,88

VIGÊNCIA.....: 19 de Abril de 2010 a 18 de Julho de 2010

DATA DA ASSINATURA.....: 19 de Abril de 2010

PREFEITURA MUNICIPAL DE PARAUPEBAS

EXTRATO DE CONTRATO

CONTRATO Nº.....: 20100154

ORIGEM.....: TOMADA DE PREÇO Nº 2/2010-005SEMOB

CONTRATANTE.....: PREFEITURA MUNICIPAL DE PARAUPEBAS

CONTRATADA(O).....: CONSTRUTORA CHAGAS SOUZA & COMERCIO LTDA-EPP

OBJETO.....: Execução da obra de construção da parada de vans no bairro Casas Populares II no município de Parauapebas, Estado do Pará.

VALOR TOTAL.....: R\$ 192.300,46 (cento e noventa e dois mil, trezentos reais e quarenta e seis centavos)

PROGRAMA DE TRABALHO.....: Exercício 2010 Projeto 1301.154510501.1.012 OBRAS DE INFRA-ESTRUTURA URBANA, Classificação econômica 4.4.90.51.00 OBRAS E INSTALAÇÕES, Subelemento 4.4.90.51.99, no valor de R\$ 192.300,46

VIGÊNCIA.....: 19 de Abril de 2010 a 19 de Agosto de 2010

DATA DA ASSINATURA.....: 19 de Abril de 2010

M.S TERRAPLENALGEM LTDA

NÚMERO DE PUBLICAÇÃO: 95246

M.S TERRAPLENALGEM LTDA, CNPJ - 05.692.070/0001-71, torna público que recebeu da SEMA, a renovação da LO nº 4398/2010 com validade até 21/03/2014, para Transporte Rodoviário de Produtos Perigosos de Lama vermelha, Óleo Diesel, Carvão betuminoso, Hidrato, Coque e Piche, no município de Barcarena - Pará.



IMPRENSA OFICIAL DO ESTADO DO PARÁ

ioepa

Impressão e Assinatura do Diário Oficial e da Justiça

Faça sua assinatura
ou peça um Orçamento



Linha direta com você.
www.ioepa.com.br

Diário Oficial da União Assinaturas e Vendas



Impressão em Offset,
Convites, Folders, Panfletos,
Livros, Revistas, Jornais, Cartazes.
Editoração Eletrônica
e Encadernação.



Trav. do Chaco nº 2271 - Bairro do Marco

Executivo 7

SEXTA-FEIRA, 23 DE ABRIL DE 2010



PARTICULAR

COMPANHIA REFINADORA DA AMAZÔNIA



C.N.P.J.: 83.663.484/0001-86

Relatório da Diretoria

Senhores Acionistas, atendendo disposições legais e estatutárias, temos o prazer de submeter à apreciação de V.Sas., o Balanço Patrimonial, a Demonstração do Resultado do Exercício, a Demonstração das Mutações do Patrimônio Líquido e Demonstrações dos Fluxos de Caixa encerrados em 31.12.2009, acompanhado do Parecer dos Auditores Independentes.

Belém - Pará, 23 de Abril de 2010.

Diretoria: José Hilário Rodrigues de Freitas; José Elanir de Lima; Hernando Cascante Solis; Marcelo Silva do Amaral Brito. **Contador:** Paulo de Tarso Souza - CRC - PA 012897/O-4

BALANÇOS PATRIMONIAIS EM 31 DE DEZEMBRO DE 2009 E 2008 (Valores expressos em milhares de reais, exceto quando indicado de outra forma)

ATIVO	2009	2008	PASSIVO	2009	2008
CIRCULANTE			CIRCULANTE		
Caixa e equivalentes de caixa (nota 4)	12.270	8.215	Fornecedores (nota 11)	14.083	10.645
Duplicatas a receber (nota 5)	40.965	47.892	Obrigações sociais e trabalhistas (nota 12)	3.422	3.499
Adiantamentos e valores a receber	385	300	Obrigações fiscais (nota 13)	2.553	6.804
Adiantamento a fornecedores (nota 7)	16.233	3.785	Adiantamento de clientes (nota 14)	6.367	3.593
Impostos a recuperar	8.922	6.819	Credores diversos	451	964
Estoques (nota 6)	42.968	49.009	Dividendos obrigatórios	2.807	8.195
Despesas antecipadas	365	426	Total do passivo circulante	29.683	33.700
Total do ativo circulante	122.108	116.446	NÃO CIRCULANTE		
NÃO CIRCULANTE			EXIGÍVEL A LONGO PRAZO		
REALIZÁVEL A LONGO PRAZO			Débitos com empresas ligadas (nota 8)	4.418	6.475
Créditos com empresas ligadas (nota 8)	6.292	3.884	Total do passivo não circulante	4.418	16.475
Adiantamento a fornecedores (nota 7)	13.806	7.727	PATRIMÔNIO LÍQUIDO		
INSS a recuperar (nota 9)	6.070	5.520	Capital social (nota 15)	139.364	120.163
Outros créditos	1.484	1.495	Reservas de lucros	135.031	135.950
Total do ativo não circulante	27.652	18.626		274.395	256.113
PERMANENTE			TOTAL DO PASSIVO	308.496	306.288
Investimentos	220	830			
Imobilizado (nota 10)	153.925	165.132			
Intangível	3.832	3.685			
Diferido	759	1.570			
Total do ativo não circulante	158.736	171.217			
TOTAL DO ATIVO	308.496	306.289			

As notas explicativas são parte integrante das demonstrações contábeis.

DEMONSTRAÇÃO DOS FLUXOS DE CAIXA PARA OS EXERCÍCIOS FINDOS EM 31 DE DEZEMBRO DE 2009 E 2008 (Valores expressos em milhares de reais, exceto quando indicado de outra forma)

	2009	2008
FLUXO DE CAIXA PROVENIENTE DAS OPERAÇÕES		
Lucro líquido do exercício	12.916	34.504
Ajustes para reconciliar o resultado do exercício com recursos provenientes de atividades operacionais:		
Depreciação e amortização	17.180	16.213
Provisão para contingências		
Equivalência patrimonial positiva	610	(10)
Isenção fiscal de IRPJ	1.097	3.507
Baixa de ativos imobilizados	3.672	18.440
	22.559	38.150
Redução (aumento) nos ativos:		
Duplicatas a receber	6.357	(14.438)
Adiantamentos e valores a receber	(12.534)	(594)
Impostos a recuperar	(2.102)	1.649
Estoques	6.042	(16.887)
Outros créditos	(10.216)	(5.542)
Despesas antecipadas	60	(213)
	(12.393)	(36.025)
Aumento (redução) nos passivos:		
Empréstimos e financiamentos	-	(6.551)
Contas a pagar a fornecedores e prestadores de serviços	3.437	(9.782)
Obrigações sociais e trabalhistas	(76)	802
Obrigações fiscais	(4.251)	4.742
Credores diversos	2.261	3.787
	1.371	(7.002)
RECURSOS LÍQUIDOS PROVENIENTES DAS ATIVIDADES OPERACIONAIS	24.453	29.627
FLUXO DE CAIXA UTILIZADO NAS ATIVIDADES DE INVESTIMENTOS		
Adições ao ativo permanente	(9.484)	(35.881)
Recebimento de créditos com empresas ligadas	1.191	19.974
Adições ao ativo diferido	(47)	(4.258)
RECURSOS LÍQUIDOS PROVENIENTES DAS ATIVIDADES DE INVESTIMENTO	(8.340)	(20.165)
FLUXO DE CAIXA PROVENIENTE DAS ATIVIDADES DE FINANCIAMENTO		
Pagamentos de débitos com empresas ligadas	(12.058)	(3.566)
RECURSOS LÍQUIDOS PROVENIENTES DAS ATIVIDADES DE FINANCIAMENTO	(12.058)	(3.566)
Aumento no caixa e equivalentes	4.055	5.896
Disponibilidades no início do exercício	8.215	2.319
Disponibilidades no final do exercício	12.270	8.215
Aumento no caixa e equivalentes	4.055	5.896

As notas explicativas são parte integrante das demonstrações contábeis.

DEMONSTRAÇÃO DOS RESULTADOS PARA OS EXERCÍCIOS FINDOS EM 31 DE DEZEMBRO DE 2009 E 2008 (Valores expressos em milhares de reais, exceto quando indicado de outra forma)

	2009	2008
Receita bruta de vendas	492.516	497.306
Tributos incidentes sobre as vendas	(91.814)	(101.090)
Devoluções e abatimentos	(1.876)	(1.381)
RECEITA OPERACIONAL LÍQUIDA	398.826	394.835
Custos dos produtos vendidos	(317.554)	(287.109)
LUCRO BRUTO	81.272	107.726
(DESPESAS) RECEITAS OPERACIONAIS		
Despesas com vendas (nota 16)	(43.934)	(42.115)
Despesas administrativas (nota 17)	(17.112)	(15.492)
Depreciações e amortizações	(457)	(392)
Encargos financeiros líquidos	(866)	1.665
Outras (despesas) receitas operacionais	(76)	(577)
RESULTADO OPERACIONAL	18.827	50.815
LUCRO ANTES DO IMPOSTO DE RENDA E DA CONTRIBUIÇÃO SOCIAL	18.827	50.815
Provisão para Contribuição Social (nota 18)	(1.548)	(4.498)
Provisão para Imposto de Renda (nota 18)	(4.363)	(11.813)
LUCRO LÍQUIDO DO EXERCÍCIO	12.916	34.504
Lucro por ação - R\$	0,52	1,39

As notas explicativas são parte integrante das demonstrações contábeis.

**DEMONSTRAÇÃO DAS MUTAÇÕES DO PATRIMÔNIO LÍQUIDO
PARA OS EXERCÍCIOS FINDOS EM 31 DE DEZEMBRO DE 2009 E 2008
(Valores expressos em milhares de reais, exceto quando indicado de outra forma)**

	Capital Realizado	Reservas de Capital	Legal	Incentivos Fiscais	Dividendos	Reservas de Lucros		Total
						Aumento de Capital	Lucros Acumulados	
SALDOS EM 31 DE DEZEMBRO DE 2007	120.163	835	5.896	-	-	-	99.403	226.297
Incentivos fiscais - I. Renda				3.507				3.507
Transferência de reserva incentivo fiscal - Lei nº 11.638		(835)		835				-
Lucro do exercício							34.504	34.504
Destinação do resultado								
Reserva legal			1.727				(1.727)	-
Dividendos mínimos obrigatórios							(8.195)	(8.195)
Reserva para dividendos					12.398		(12.398)	-
Reserva para aumento de capital						111.587	(111.587)	-
SALDOS EM 31 DE DEZEMBRO DE 2008	120.163	-	7.623	4.342	12.398	111.587	-	256.113
Incentivos fiscais - I. Renda				1.098			(1.098)	-
Transferência de reserva incentivo fiscal - Lei nº 11.638	314	-		-		(336)		(22)
Lucro do exercício							12.916	12.916
Destinação do resultado								
Reserva legal			591				(591)	-
Dividendos mínimos obrigatórios							(2.807)	(2.807)
Reserva para dividendos					9.037		(842)	8.195
Reserva para aumento de capita	18.887			(174)		(11.135)	(7.578)	-
SALDOS EM 31 DE DEZEMBRO DE 2009	139.364	-	8.214	5.266	21.435	100.116	-	274.395

As notas explicativas são parte integrante das demonstrações contábeis.

**COMPANHIA REFINADORA DA AMAZÔNIA
NOTAS EXPLICATIVAS ÀS DEMONSTRAÇÕES CONTÁBEIS
REFERENTES AOS EXERCÍCIOS FINDOS EM 31 DE DEZEMBRO DE 2009 E 2008
(Valores expressos em milhares de reais, exceto quando indicado de outra forma)**

1. **CONTEXTO OPERACIONAL.** A Companhia foi fundada em 29 de novembro de 1993 e tem como objeto principal a comercialização de óleos vegetais e derivados; a extração, o refino e fracionamento de óleos vegetais; a industrialização e a comercialização de sabões, margarinas, cremes vegetais, óleos comestíveis e gorduras especiais e em geral; a extração, a destilação, a produção, a industrialização e a comercialização de glicerinas, ésteres metílicos e etílicos e seus derivados em geral; e a prestação de serviços a terceiros, relativamente às matérias constantes do objeto social. A Companhia obteve, por intermédio do Despacho Decisório do Ministério da Fazenda - Secretaria da Receita Federal - Delegacia da Receita Federal em Belém-PA e do Ministério da Integração Nacional - ADA, isenção do Imposto de Renda incidente sobre o lucro da exploração resultante de sua atividade industrial, de até 28.000 toneladas/ano de óleos e gorduras em geral e 7.200 toneladas/ano de estearina de palma; e redução de 75% do Imposto de Renda incidente sobre o lucro da exploração resultante de sua atividade industrial, de até 41.000 toneladas/ano de creme vegetal e margarina fracionada, e 47.801 toneladas/ano de óleo e gorduras em geral; e 75% do Imposto de Renda incidente sobre o lucro da exploração resultante de sua atividade industrial de até 5.100 toneladas/ano de biodiesel. Em 30 de abril de 2007, as Assembléias Gerais Extraordinárias das empresas Agropalma S.A., CRAI Agroindustrial S.A., Cia. Agroindustrial do Pará, Cia. Palmares da Amazônia e Amapalma S.A. aprovaram a sua cisão, sendo que a parte industrial das referidas empresas foi incorporada pela Cia. Refinadora da Amazônia. Essa reorganização objetivou a otimização da estrutura organizacional das empresas, unificando as operações industriais, racionalizando os processos e otimizando os negócios. O deferimento de Reestruturação Societária foi acatado e deferido através do processo nº 5900.000011/2007-15, conforme Ofício nº 559/2007/DGFI/SECEX/MI, de 30 de abril de 2007, do Departamento de Gestão dos Fundos de Investimentos, da Secretaria Executiva do Ministério da Integração Nacional.

2. **APRESENTAÇÃO DAS DEMONSTRAÇÕES CONTÁBEIS.** As demonstrações contábeis foram elaboradas de acordo com as práticas contábeis adotadas no Brasil, que abrangem a legislação societária brasileira, os Pronunciamentos, as Orientações e as Interpretações emitidos pelo Comitê de Pronunciamentos Contábeis - CPC e homologados pela Comissão de Valores Mobiliários - CVM, bem como outros pronunciamentos emitidos por essa autarquia federal. A elaboração de demonstrações contábeis de acordo com as práticas contábeis adotadas no Brasil requer que a Administração use de julgamento na determinação e registro de estimativas contábeis. Ativos significativos sujeitos a essas estimativas e premissas incluem o valor residual do ativo imobilizado, provisão para contingências e estoques. A liquidação das transações envolvendo essas estimativas poderá resultar em valores diferentes dos estimados devido às imprecisões inerentes ao processo de sua determinação. A Companhia revisa essas estimativas anualmente. Na elaboração das demonstrações contábeis de 2009, a Companhia adotou as alterações na legislação societária introduzidas pela Lei nº 11.638, aprovada em 28 de dezembro de 2007, com as respectivas modificações introduzidas pela Medida Provisória nº 449 de 3 de dezembro de 2008.

3. **RESUMO DAS PRINCIPAIS PRÁTICAS CONTÁBEIS.**

3.1. **ADOÇÃO INICIAL DA LEI Nº 11.638/07.** A Administração da Companhia optou por elaborar suas demonstrações contábeis de transição em 1º de janeiro de 2008, que é o ponto de partida para o levantamento de demonstrações contábeis de acordo com as novas disposições trazidas Lei nº 11.638/07 e pela Medida Provisória nº 449/08. As modificações introduzidas pelos referidos normativos caracterizam-se como mudança de prática contábil; entretanto, conforme facultado pelo Pronunciamento Técnico CPC nº 13 - Adoção Inicial da Lei nº 11.638/07 e Medida Provisória nº 449/08 -, aprovado pela Deliberação CVM nº 565 de 17 de dezembro de 2008, os eventuais ajustes decorrentes com impacto no resultado poderiam ser efetuados na data de transição contra a conta de lucros e prejuízos acumulados, no patrimônio líquido, nos termos do art. 186 da Lei nº 6.404/76, sem efeitos retrospectivos sobre as demonstrações contábeis.

3.2. **SUMÁRIO DAS PRINCIPAIS PRÁTICAS CONTÁBEIS.**

3.2.1. **Apuração do resultado.** O resultado é apurado pelo regime de competência e inclui os rendimentos, encargos e variações monetárias ou cambiais a índices ou taxas oficiais, incidentes sobre ativos e passivos circulantes e a longo prazo, bem como, quando aplicável, os efeitos de ajustes de ativos para o valor de realização.

3.2.2. **Ativos Circulante e Realizável a Longo Prazo.** São demonstrados pelos valores de realização, incluindo, quando aplicável, os rendimentos e as variações monetárias incorridos.

3.2.3. **Ativo Imobilizado.** A depreciação dos bens do ativo imobilizado é calculada pelo método linear, com base no custo corrigido monetariamente até 31 de dezembro de 1995.

3.2.4. **Ativo Intangível.** A amortização dos direitos registrados no ativo intangível é calculada pelo método linear, no prazo de 10 anos.

3.2.5. **Passivos Circulante e Exigível a Longo Prazo.** São demonstrados por valores conhecidos ou calculáveis, quando aplicável, incluindo os encargos e as variações monetárias incorridos.

3.2.6. **Imposto de Renda e Contribuição Social.** As provisões para o Imposto de Renda e Contribuição Social são calculadas às alíquotas de 15% mais o adicional de 10% e 9%, respectivamente, considerando para efeito das respectivas bases de cálculo, a legislação pertinente a cada tributo.

3.2.7. **Demonstrações contábeis do exercício anterior.** As demonstrações contábeis referentes ao exercício findo em 31 de dezembro de 2008 foram reclassificadas, quando aplicável, para fins de comparação.

3.2.8. **Normas e interpretações de normas que ainda não estão em vigor.** As normas e interpretações de normas relacionadas a seguir foram publicadas e são obrigatórias para os exercícios sociais iniciados em ou após 1º de janeiro de 2010. Além dessas, também foram publicadas outras normas e interpretações que alteram as práticas contábeis adotadas no Brasil, dentro do processo de convergência com as normas internacionais. As normas a seguir são apenas aquelas que poderão (ou deverão) impactar as demonstrações financeiras da Companhia de alguma forma. Nos termos dessas novas normas, as cifras do exercício de 2009 aqui apresentadas deverão ser reapresentadas para fins de comparação, quando da apresentação das demonstrações financeiras do exercício findo em 31 de dezembro de 2010. A Administração da Companhia está em processo de avaliação dos potenciais efeitos relativos aos pronunciamentos, interpretações e orientações emitidos pelo Comitê de Pronunciamentos Contábeis - CPC, descritos abaixo: (i) **Pronunciamentos.** CPC 15 - **Combinação de negócios;** CPC 16 - **Estoques;** CPC 17 - **Contratos de construção;** CPC 18 - **Investimentos em coligadas;** CPC 19 - **Participação em empreendimento controlado em conjunto;** CPC 20 - **Custos de empréstimos;** CPC 22 - **Informação por segmento;** CPC 24 - **Eventos subsequentes;** CPC 25 - **Provisões, passivos e ativos contingentes;** CPC 26 - **Apresentação das demonstrações contábeis;** CPC 27 - **Ativo imobilizado;** CPC 28 - **Propriedade para investimento;** CPC 30 - **Receitas;** CPC 31 - **Ativo não circulante mantido para venda e operação descontinuada;** CPC 32 - **Tributos sobre o lucro;** CPC 33 - **Benefícios a empregados;** CPC 34 - **Exploração e avaliação de recursos minerais;** CPC 35 - **Demonstrações separadas;** CPC 36 - **Demonstrações consolidadas;** CPC 37 - **Adoção inicial das normas internacionais de contabilidade;** CPC 38 - **Instrumentos financeiros: reconhecimento e mensuração;** CPC 39 - **Instrumentos financeiros: apresentação;** CPC 40 - **Instrumentos financeiros: evidência;** CPC 43 - **Adoção inicial dos pronunciamentos técnicos CPC 15 a 40.** (ii) **Interpretações.** ICPC 03 - **Aspectos complementares das operações de arrendamento mercantil;** ICPC 06 - **Hedges de investimentos líquidos em uma operação no exterior;** ICPC 08 - **Contabilização da proposta de pagamento de dividendos;** ICPC 09 - **Demonstrações contábeis individuais, separadas, consolidadas e aplicação do método de equivalência patrimonial;** ICPC 10 - **Esclarecimentos sobre os CPC 27 e CPC 28;** ICPC 11 - **Recebimento em transferência de ativos de clientes;** ICPC 12 - **Mudanças em passivos por desativação, restauração e outros passivos similares.** A seguir, a Companhia faz referência às normas identificadas como aquelas que poderão (ou deverão) impactar suas demonstrações financeiras de forma mais relevante: **CPC 18 - Investimentos em coligadas;** Este Pronunciamento deve ser aplicado na contabilização dos investimentos em coligadas e em controladas. Contudo, ele não se aplica aos investimentos em coligadas e em controladas mantidos por: (a) organizações de capital de risco; e (b) fundos mútuos, trustes, entidades fiduciárias e entidades similares, incluindo fundos de seguro vinculados a investimentos; os quais, no reconhecimento inicial, tenham sido (i) designados (classificados) como mensurados ao valor justo por meio do resultado; ou (ii) classificados como instrumentos financeiros mantidos para negociação de acordo com os requisitos do Pronunciamento Técnico CPC 38 - **Instrumentos Financeiros: Reconhecimento e Mensuração.** Tais investimentos devem ser mensurados ao valor justo de acordo com os requisitos do citado Pronunciamento, com as mudanças no valor justo sendo reconhecidas no resultado do período em que ocorrerem. Nesses casos, a entidade deve cumprir as exigências de divulgação do item 37 (f) do presente Pronunciamento. **CPC 20 - Custos de empréstimos;** A entidade deve capitalizar os custos de empréstimo que são diretamente atribuíveis à aquisição, à construção ou à produção de ativo qualificável como parte do custo do ativo. A entidade deve reconhecer os outros custos de empréstimos como despesa no período em que são incorridos. Custos de empréstimos que são diretamente atribuíveis à aquisição, à construção ou à produção de ativo qualificável devem ser capitalizados como parte do custo do ativo quando for provável que eles resultarão em benefícios econômicos futuros para a entidade e que tais custos possam ser mensurados com segurança. Quando a entidade aplicar o Pronunciamento Técnico CPC 42 - **Contabilidade e Evidenciação em Economia Altamente Inflacionária,** deve reconhecer como despesa a parte do custo de

empréstimos que superam a inflação durante o mesmo período, de acordo com o referido pronunciamento. **CPC 24 - Eventos subsequentes;** O objetivo deste Pronunciamento é determinar: (a) quando a entidade deve ajustar suas demonstrações contábeis com respeito a eventos subsequentes ao período contábil a que se referem essas demonstrações; e (b) as informações que a entidade deve divulgar sobre a data em que é concedida a autorização para emissão das demonstrações contábeis e sobre os eventos subsequentes ao período contábil a que se referem essas demonstrações. *Evento subsequente* ao período a que se referem as demonstrações contábeis é aquele evento, favorável ou desfavorável, que ocorre entre a data final do período a que se referem as demonstrações contábeis e a data na qual é autorizada a emissão dessas demonstrações. Dois tipos de eventos podem ser identificados:

(a) os que evidenciam condições que já existiam na data final do período a que se referem as demonstrações contábeis (evento subsequente ao período contábil a que se referem as demonstrações que originam ajustes); (b) os que são indicadores de condições que surgiram subsequentemente ao período contábil a que se referem as demonstrações contábeis (evento subsequente ao período contábil a que se referem as demonstrações que não originam ajustes).

CPC 27 - Ativo imobilizado. Em 31 de julho de 2009, a CVM aprovou o Pronunciamento Técnico - 27, por meio da Deliberação nº 583, que trata de ativo imobilizado, em que definiu que o valor residual e a vida útil de um ativo são revisados pelo menos ao final de cada exercício e, se as expectativas diferirem das estimativas anteriores, a mudança deve ser contabilizada como mudança de estimativa contábil, segundo o Pronunciamento Técnico CPC 23 - Políticas Contábeis, Mudança de Estimativa e Retificação de Erro. A obrigação da revisão periódica determinada pelo Pronunciamento Técnico CPC 13, item 54, a ser efetuada durante o exercício social iniciado a partir de 1º de janeiro de 2009, cuja aplicação em 2009 foi tratada de forma excepcional deverá ser efetuada na abertura do exercício social, iniciado a partir de 1º de janeiro de 2010, conforme consta na Interpretação Técnica ICPC 10 do CPC - Aplicação inicial ao ativo imobilizado emitida em 22 de dezembro de 2009. **CPC 33 - Benefícios a empregados.** Em 7 de outubro de 2009, a CVM aprovou o Pronunciamento Técnico - 33, por meio da Deliberação nº 600, que trata de benefícios a empregados, revogando a Deliberação CVM nº 371/00, de 13 de dezembro de 2000. O objetivo deste Pronunciamento é estabelecer a contabilização e a divulgação dos benefícios concedidos

aos empregados. Esta norma tem correlação às Normas Internacionais de Contabilidade - IAS 19, que serão utilizadas nas demonstrações contábeis com base nas normas internacionais. O cálculo atuarial pelo IAS 19 difere do atualmente divulgado em conformidade com a Deliberação CVM nº 371/00, principalmente no que diz respeito à alocação do ganho/perdas não reconhecidos. A Companhia está avaliando os eventuais impactos pela adoção deste pronunciamento. **ICPC 08 - Contabilização da proposta de pagamento de dividendos.** Em 7 de outubro de 2009, a CVM aprovou a Interpretação Técnica - 08 por meio da Deliberação nº 601, que trata sobre a contabilização da proposta de pagamento de dividendos, alterando a forma como esta proposta era contabilizada pelas normas contábeis brasileiras, sendo assim, orienta que, visando atender à conceituação de obrigação presente que consta do item 8 desta Interpretação, a parcela do dividendo mínimo obrigatório, que se caracteriza efetivamente como uma obrigação legal, deve figurar no passivo da entidade. Mas, a parcela da proposta dos órgãos da Administração à assembleia de sócios que exceder a esse mínimo obrigatório deve ser mantida no patrimônio líquido, em conta específica, do tipo "dividendo adicional proposto", até a deliberação definitiva que vier a ser tomada pelos sócios. Afinal, esse dividendo adicional ao mínimo obrigatório não se caracteriza como obrigação presente na data do balanço, já que a assembleia dos sócios ou outro órgão competente poderá, não havendo qualquer restrição estatutária ou contratual, deliberar ou não pelo seu pagamento ou por pagamento por valor diferente do proposto.

4. CAIXA E EQUIVALENTES DE CAIXA.

Em 31 de dezembro, o caixa e equivalentes estão demonstrados da seguinte forma:

	2009	2008
Caixa	8	6
Bancos contas movimento	1.924	7.709
Aplicações financeiras (a)	10.338	500
Total	12.270	8.215

(a) As aplicações financeiras referem-se a Títulos Públicos Federais ("LFT"), a Certificados de Depósito Bancário ("CDB") e Fundos de Investimento, remunerados a taxas do Certificado de Depósito Interbancário ("CDI"), cuja intenção é a sua manutenção até o prazo de vencimento do certificado.

5. DUPLICATAS A RECEBER

Em 31 de dezembro, o contas a receber da Companhia é composto da seguinte forma:

	2009	2008
Mercado interno	39.381	45.207
Mercado externo	2.240	2.771
Provisão para créditos de liquidação duvidosa	(656)	(86)
Total	40.965	47.892

A Administração da Companhia entende que a provisão para crédito de liquidação duvidosa constituída é suficiente para se resguardar quanto a eventuais perdas no recebimento das contas a receber de clientes.

Os valores a receber de clientes têm a seguinte composição por vencimento:

	2009	2008
A vencer circulante	39.267	45.962
Vencidos até 30 dias	1.660	1.661
Vencidos de 31 a 60 dias	-	159
Vencidos de 61 a 90 dias	-	73
Vencidos de 91 a 120 dias	38	-
Vencidos de 121 a 150 dias	-	-
Vencidos acima de 150 dias	656	123
Total	41.621	47.978

6. ESTOQUES

Os estoques estão demonstrados pelo custo de aquisição ou produção e em 31 de dezembro são compostos pelos seguintes grupos:

	2009	2008
Estoque de produtos	33.814	39.797
Estoque de materiais para venda	2	279
Estoques de materiais para consumo	9.152	8.933
Total	42.968	49.009

7. ADIANTAMENTO A FORNECEDORES

A Companhia concede adiantamento a seus fornecedores de Cachos e Frutos Frescos pessoas físicas, que é realizado em conformidade com os contratos firmados entre as partes. Em 31 de dezembro, o saldo está assim representado:

	2009	2008
Curto prazo	16.233	3.785
Longo prazo	13.806	7.727
Total	30.039	11.512

8. PARTES RELACIONADAS

Os principais saldos de ativos e passivos em 31 de dezembro de 2009 e 2008, bem como as transações que influenciaram o resultado do exercício, relativas a operações com partes relacionadas, decorrem de transações com a Companhia e suas relacionadas, as quais foram realizadas em condições usuais de mercado para os respectivos tipos de operações.

	Ativo		Passivo		Resultado	
	2009	2008	2009	2008	2009	2008
Circulante						
Adiantamentos a fornecedores						
Agropalma S/A	14.520	-	-	-	-	-
	14.520	-	-	-	-	-
Não Circulante						
Créditos como empresas ligadas						
Agropalma S/A	-	1.190				
Darumã	114	101				
EDB	6.178	2.593				
Alfostar Participações Ltda	-	-	4.418	16.475	-	-
	6.292	3.884	4.418	16.475	-	-
	20.812	3.884	4.418	16.475	-	-

9. INSS A RECUPERAR

O crédito previdenciário é oriundo de pagamentos de INSS patronal sobre proventos da Diretoria calculados com alíquota incorreta e recolhidos pela Companhia. Não está sendo compensado em função de a Companhia aguardar a autorização do INSS, uma vez que o tramite de regularização da incorporação de 30 de abril de 2007 ainda está sobre análise do referido órgão fiscal. Dessa forma, o respectivo crédito está sendo atualizado com base na variação da taxa SELIC.

Em 31 de dezembro de 2009, o crédito de INSS monta em R\$6.070 (R\$5.520 em 2008).

10. ATIVO IMOBILIZADO

Em 31 de dezembro, o ativo imobilizado está demonstrado:

10.1.1. Composição dos saldos:

	2009		2008		
	Custo	Depreciação	Líquido	Líquido	
Tangível					
Terrenos	743	-	743	743	
Infraestrutura	64.403	(11.522)	52.881	62.219	
Sistema de Comunicação	296	(90)	206	305	
Marcas e Patentes	26	-	26	-	
Máquinas e Equipamentos	171.542	(88.820)	82.722	168.712	
Instalações Industriais	15.965	(2.355)	13.610	15.754	
Veículos	9.900	(8.389)	1.511	10.372	
Móveis, Utensílios e Outros	1.564	(748)	816	1.440	
Sist. de Processamento de Dados	1.559	(911)	648	1.624	
	2.65.998	(112.834)	153.164	261.195	
				(96.365)	164.830
Em formação					
Infraestrutura	-	-	-	7	-
Equipamentos	392	-	392	245	-
Instalações	-	-	-	16	-
Obras em Andamento	369	-	369	34	-
	761	-	761	302	-
Total do Tangível	266.759	(112.834)	153.925	261.497	(96.365)
Intangível					
Implantação Qualidade Total	155	(103)	52	155	(88)
Sistema Operacional	263	(187)	76	217	(166)
Despesa Pré-Industrial/Pier	4.660	(956)	3.704	4.660	(1.093)
	5.079	(1.247)	3.832	5.032	(1.347)
Total do Intangível	271.838	(114.081)	157.757	266.529	(97.712)
					168.817
Movimentação dos Saldos:					
	31.12.2008	Adições	Baixas	Transferência	31.12.2009
Terrenos	743	-	-	-	743
Infraestrutura	62.219	2.177	-	7	64.403
Sistema de Comunicação	305	19	(28)	-	296
Marcas e Patentes	26	-	-	-	26
Máquinas e Equipamentos	168.712	5.310	(3.130)	650	171.542
Instalações Industriais	15.754	195	-	16	15.965
Veículos	10.372	117	(589)	-	9.900
Móveis, Utensílios e Outros	1.440	209	(85)	-	1.564
Sist. de Processamento de Dados	1.624	326	(391)	-	1.559
	261.195	8.353	(4.223)	673	265.998
Em formação					
Adtº. p/Aquisição de Infraestrutura	7	-	-	(7)	-
Adtº. p/Aquisição de Maq. e Equipamento	245	797	-	(650)	392
Instalações	16	-	-	(16)	-
Obras em Andamento	34	335	-	-	369
	302	1.132	-	(673)	761
Intangível					
Implantação Qualidade Total	155	-	-	-	155
Sistema Operacional	217	47	-	-	263
Despesa Pré-Industrial/Pier	4.660	-	-	-	4.660
	5.032	47	-	-	5.079
	266.529	9.532	(4.223)	-	271.838

10.1.2. Movimentação dos saldos:

	31.12.2007	30.04.2007	31.12.2007	30.04.2007
Em 30 de abril de 2007, em decorrência da cisão, a Companhia recebeu os valores da parte industrial das empresas cindidas, conforme nota explicativa nº 1, elevando os valores de instalações, máquinas e equipamentos, móveis e utensílios, sistema de processamento de dados, imobilizados em andamento e depreciação acumulada.				

10.1.2. Movimentação dos saldos:

Em 30 de abril de 2007, em decorrência da cisão, a Companhia recebeu os valores da parte industrial das empresas cindidas, conforme nota explicativa nº 1, elevando os valores de instalações, máquinas e equipamentos, móveis e utensílios, sistema de processamento de dados, imobilizados em andamento e depreciação acumulada.

11. FORNECEDORES

Em 31 de dezembro, os principais fornecedores estão demonstrados da seguinte maneira:

	2009	2008
Perdigão/BRF - Brasil Foods	6.440	2.541
Yosan	2.109	-
Jaloto Belém	1.191	3.165
Oliveira PA	416	307
Mônaco Diesel	309	-
G R S A	233	160
Rendaplast Ind. e Com. de Plástico Ltda.	174	390
Rigesa da Amazônia S.A	169	200
Celpa	140	158
Fibrasa	115	225
Fiel Vigilância	114	-
Petrobras	103	-
Assef	89	112
Biochamm	-	182
Outros Fornecedores	2.481	3.205
Total	14.083	10.645

12. OBRIGAÇÕES SOCIAIS E TRABALHISTAS

Em 31 de dezembro, as obrigações trabalhistas da Companhia estão compostas conforme demonstrado:

	2009	2008
INSS a recolher	762	809
FGTS a recolher	215	219
Contribuições Sindicais	-	7
Provisão para férias e encargos	2.445	2.464
Total	3.422	3.499

13. OBRIGAÇÕES FISCAIS

As obrigações fiscais da Companhia estão compostas conforme demonstrado abaixo:

	2009	2008
IRPJ a pagar	155	1.205
CSLL a pagar	130	596
ICMS a pagar	1.995	3.594
IRRF a recolher	204	201
ISSQN a recolher	42	34
PIS a recolher	-	203
COFINS a recolher	-	933
Outros tributos	27	38
Total	2.553	6.804

14. ADIANTAMENTO DE CLIENTES

Em 31 de dezembro, a Companhia possuía débitos referentes a adiantamento de seus clientes, sendo compostos conforme demonstrado:

	2009	2008
Bom Gosto	6.358	3.491
FC Oliveira	-	77
EM Júnior	- 11	-
Outros clientes	9	14
Total	6.367	3.593

15. PATRIMÔNIO LÍQUIDO**a. Capital Social**

O capital social subscrito e integralizado no valor de R\$139.364 está dividido em 11.075.203 ações ordinárias nominativas e 13.786.261 ações preferenciais nominativas, sem valor nominal. O Estatuto prevê dividendo mínimo de 25% sobre o lucro líquido anual, ajustado na forma legal. O pagamento desses dividendos está vinculado à deliberação da Assembléia Geral.

Em 30 de abril de 2007, em decorrência da cisão, a Companhia recebeu os valores da parte industrial das empresas cindidas, conforme nota explicativa nº 1, elevando os valores de todos os itens que compõem o patrimônio líquido.

b. Reserva Legal

A reserva legal é constituída em conformidade com o artigo 193 da Lei nº 6404/76 e artigo 23, letra "a", do Estatuto Social da Companhia.

c. Dividendos

As ações têm direito a dividendos mínimos de 25% do lucro líquido ajustado, na forma da Lei e de seu Estatuto Social.

d. Reserva especial para dividendos

A reserva de dividendos é constituída em conformidade com o artigo 23, § 1, letra "b", do Estatuto Social da Companhia, que determina a destinação de 10% (dez por cento) do lucro líquido do exercício, após a dedução dos valores destinados à reserva legal e ao dividendo mínimo obrigatório, à Reserva Especial para Dividendos, com o fim de garantir a continuidade da distribuição anual de dividendos, até atingir o limite de 20% do capital social.

e. Reserva para aumento de capital

É constituída em conformidade com o artigo 23, § 1, letra "a", do Estatuto Social da Companhia, que determina a destinação de 90% (noventa por cento) do lucro líquido, após a dedução dos valores destinados à reserva legal e ao dividendo mínimo obrigatório, para a constituição à Reserva para Aumento de Capital, com a finalidade de assegurar adequadas condições operacionais, até atingir o limite de 80% do capital social.

f. Reserva de incentivos fiscais

Em 2009, a Companhia teve redução de imposto de renda, em função dos incentivos fiscais citados na nota explicativa nº 1, que beneficiaria o seu resultado em R\$1.098 mil.

16. DESPESAS COM VENDAS

Estão assim demonstradas:

	2009	2008
Amarzenagem	(170)	(83)
Frete	(39.749)	(37.188)
Embarque e despacho	(804)	(468)
ICMS s/frete	(34)	(113)
Amostras grátis	(44)	(43)
Propaganda e publicidade	(430)	(1.663)
Outras despesas	(2.703)	(2.557)
Total	(43.934)	(42.115)

17. DESPESAS ADMINISTRATIVAS

Estão compostas da seguinte maneira:

	2009	2008
Despesas com funcionários	(5.961)	(5.247)
Remuneração da Diretoria	(1.635)	(1.288)
Ocupação	(685)	(914)
Serviços de terceiros	(1.125)	(2.171)
Obrigações legais	(802)	(892)
Manutenção e conservação de ativos	(186)	(145)
Transportes	(185)	(178)
Despesas com materiais	(333)	(324)
Constituições de provisões	(599)	(76)
Despesa com P&D	(2.270)	(2.285)
Despesas com viagens	(601)	(740)
Outras despesas	(2.730)	(1.232)
Total	(17.112)	(15.492)

18. IMPOSTO DE RENDA E CONTRIBUIÇÃO SOCIAL

Em 31 de dezembro, as apurações do imposto de renda e da contribuição social estão demonstradas da seguinte maneira:

	31/12/2009		31/12/2008	
	Imposto de Renda	Contribuição Social	Imposto de Renda	Contribuição Social
Lucro antes do Imposto de Renda e Contribuição Social	18.827	18.827	50.815	50.815
Adições temporárias	1.431	1.060	987	804
Exclusões temporárias	(2.694)	(2.692)	(4.448)	(1.633)
Base de cálculo	17.564	17.195	47.354	49.986
Imposto de Renda (15%) e Contribuição Social (9%)	(2.631)	(1.548)	(7.103)	(4.498)
Adicional de 10% de IRPJ sobre o lucro excedente a R\$ 240 mil	(1.732)	-	(4.710)	-
Total apurado	(4.363)	(1.548)	(11.813)	(4.498)

19. CONTINGÊNCIAS

Os registros contábeis e as operações da Companhia estão sujeitos ao exame pelas autoridades fiscais e a eventuais notificações para recolhimentos adicionais de impostos, taxas e contribuições, durante os prazos prescricionais variáveis, consoante a legislação específica aplicável a cada tipo de tributo.

Em 31 de dezembro, a Companhia não é parte envolvida em ações que requeiram a constituição de provisão para fazer face a elas.

20. SEGURO

A Companhia mantém cobertura de seguros para equipamentos industriais e veículos registrados no seu ativo imobilizado por montantes considerados suficientes para cobrir eventuais sinistros, considerando a natureza da atividade, os riscos envolvidos nas suas operações e a orientação de seus consultores de seguros e da Administração.

As premissas de riscos adotadas, dada a sua natureza, não fazem parte do escopo de uma auditoria de demonstrações contábeis, conseqüentemente não foram examinadas pelos nossos auditores independentes.

21. INSTRUMENTOS FINANCEIROS

Os valores contábeis de aplicações financeiras, contas a receber constantes no balanço patrimonial, quando comparados aos valores que poderiam ser obtidos na sua negociação com terceiros ou, na ausência destes, quando comparados com o valor presente líquido ajustado com base na taxa vigente de juros no mercado, se aproximam, substancialmente, de seus correspondentes valores de mercado. Durante esse exercício, a Companhia não realizou operações com derivativos.

a) Valor de mercado dos instrumentos financeiros

Os valores de mercado foram calculados conforme o valor presente dos instrumentos financeiros, considerando a taxa de juros praticada pelo mercado para operações de riscos e prazos similares.

b) Concentração de risco de crédito

As contas a receber são pulverizadas e correspondem a um grande número de clientes. Portanto, não se concentram em alguns clientes, minimizando o risco de crédito em conjunto com os procedimentos de controle.

Os créditos de liquidação duvidosa estão adequadamente cobertos por provisões julgadas suficientes pela Administração da Companhia para fazer face a eventuais perdas na realização.

22. OUTRAS INFORMAÇÕES

As despesas de honorários da Administração totalizaram no exercício R\$1.635 (R\$1.288 em 2008). **Paulo de Tarso Souza** - Contador CRC-PA 012897/O-4; **Marcelo Silva do Amaral Brito** - Diretor; **José Elanir de Lima** - Diretor; **José Hilário Rodrigues de Freitas** - Diretor.

PARECER DOS AUDITORES INDEPENDENTES - Aos Acionistas, Conselheiros e Diretores da Companhia Refinadora da Amazônia Belém - PA. 1. Examinamos o balanço patrimonial da Companhia Refinadora da Amazônia ("Companhia"), em 31 de dezembro de 2009 e 2008, e as respectivas demonstrações dos resultados, das mutações do patrimônio líquido e dos fluxos de caixa, correspondentes aos exercícios findos naquelas datas, elaborado sob a responsabilidade de sua Administração. Nossa responsabilidade é expressar uma opinião sobre essas demonstrações contábeis. 2. Nossos exames foram conduzidos de acordo com as normas de auditoria aplicáveis no Brasil e compreendemos: a) o planejamento dos trabalhos, considerando a relevância dos saldos, o volume das transações e os sistemas contábil e de controles internos da Companhia; b) a constatação, com base em testes, das evidências e dos registros que suportam os valores e as informações contábeis divulgados; e c) a avaliação das práticas e das estimativas contábeis mais representativas adotadas pela Administração da Companhia, bem como da apresentação das demonstrações contábeis tomadas em conjunto. 3. Em nossa opinião, as demonstrações contábeis referidas no parágrafo 1 representam, adequadamente, em todos os aspectos relevantes, a posição patrimonial e a financeira da Companhia Refinadora da Amazônia ("Companhia") em 31 de dezembro de 2009 e 2008, os resultados de suas operações, as mutações de seu patrimônio líquido e os fluxos de caixa correspondentes aos exercícios findos naquelas datas, de acordo com as práticas contábeis adotadas no Brasil. Belo Horizonte, 26 de fevereiro de 2010. **Antônio de Pádua Soares Pelicarp** - Sócio-contador; CRC MG027739/O-3 "S" PA BDO Auditores Independentes - CRC ZSP013439/O-5 "S" PA.

AGROPALMA S.A.



C.N.P.J.: 04.102.265/0001-51
Relatório da Diretoria

Senhores Acionistas, atendendo disposições legais e estatutárias, temos o prazer de submeter à apreciação de V.Sas., o Balanço Patrimonial, a Demonstração do Resultado do Exercício, a Demonstração das Mutações do Patrimônio Líquido e Demonstrações dos Fluxos de Caixa encerrados em 31.12.2009, acompanhado do Parecer dos Auditores Independentes. Tailândia - Pará, 23 de Abril de 2010. **Diretoria:** José Hilário Rodrigues de Freitas; José Elanir de Lima; Hernando Cascante Solis; Marcelo Silva do Amaral Brito; Nicolau Elias Calfat. **Contador:** Paulo de Tarso Souza; CRC - PA 012897/O-4

BALANÇOS PATRIMONIAIS EM 31 DE DEZEMBRO DE 2009 E 2008

(Valores expressos em milhares de reais, exceto quando indicado de outra forma)

ATIVO	2009	2008	PASSIVO	2009	2008
CIRCULANTE			CIRCULANTE		
Caixas e equivalentes de caixa (nota 4)	88	93	Fornecedores (nota 9)	8.326	13.883
Adiantamentos e valores a receber	703	408	Obrigações sociais e trabalhistas (nota 10)	6.245	6.227
Impostos a recuperar (nota 5)	3.011	1.574	Obrigações fiscais	1.316	1.036
Estoques (nota 6)	2.247	2.523	Credores diversos	14.654	39
Despesas antecipadas	130	95	Dividendos obrigatórios	397	2.192
Total do ativo circulante	6.179	4.693	Total do passivo circulante	30.938	23.377
NÃO CIRCULANTE			NÃO CIRCULANTE		
REALIZÁVEL A LONGO PRAZO			EXIGÍVEL A LONGO PRAZO		
Depósitos judiciais (nota 11)	915	360	Provisão para contingências (nota 11)	2.764	2.675
Investimentos temporários (nota 7)	960	960	Débitos com empresas ligadas (nota 13)	5.278	6.288
	1.875	1.320	Total do passivo não circulante	8.042	8.963
PERMANENTE			PATRIMÔNIO LÍQUIDO		
Investimentos	2	8	Capital social (nota 14)	141.331	140.409
Imobilizado (nota 8)	235.098	225.534	Reservas de lucros	70.709	68.166
Intangível (nota 9)	1.315	1.417		212.040	208.575
Diferido	6.551	7.943			
	242.966	234.902			
Total do ativo não circulante	244.841	236.222			
TOTAL DO ATIVO	251.020	240.915	TOTAL DO PASSIVO	251.020	240.915

DEMONSTRAÇÃO DOS FLUXOS DE CAIXA

PARA OS EXERCÍCIOS FINDOS EM 31 DE DEZEMBRO DE 2009 E 2008

(Valores expressos em milhares de reais, exceto quando indicado de outra forma)

	2009	2008
FLUXO DE CAIXA PROVENIENTE DAS OPERAÇÕES		
Lucro líquido do exercício	1.670	9.230
Ajustes para reconciliar o resultado do exercício com recursos provenientes de atividades operacionais:		
Depreciação e amortização	13.466	11.975
Provisão para contingências	935	2.455
Baixa do ativo diferido	-	5
Baixa de ativos imobilizados	1.603	2.142
	16.004	16.577
Redução (aumento) nos ativos:		
Duplicatas a receber	-	5.078
Adiantamentos e valores a receber	(296)	409
Impostos a recuperar	(1.435)	371
Estoques	(276)	(1.277)
Depósitos judiciais	(555)	(158)
Despesas antecipadas	(36)	21
	(2.598)	4.444
Aumento (redução) nos passivos:		
Contas a pagar a fornecedores e prestadores de serviços	(5.557)	10.539
Obrigações sociais e trabalhistas	17	2.082
Obrigações Fiscais	280	25
Credores Diversos	12.512	(1.805)
	7.252	10.841
RECURSOS LÍQUIDOS PROVENIENTES DAS ATIVIDADES OPERACIONAIS	22.328	41.092
FLUXO DE CAIXA UTILIZADO NAS ATIVIDADES DE INVESTIMENTOS		
Adições ao ativo permanente	(21.036)	(22.352)
Adições ao ativo diferido	(288)	(8)
RECURSOS LÍQUIDOS PROVENIENTES DAS ATIVIDADES DE INVESTIMENTO	(21.324)	(22.360)
FLUXO DE CAIXA PROVENIENTE DAS ATIVIDADES DE FINANCIAMENTO		
Pagamentos de débitos com empresas ligadas	(1.009)	(19.885)
RECURSOS LÍQUIDOS PROVENIENTES DAS ATIVIDADES DE FINANCIAMENTO	(1.009)	(19.885)
Redução no caixa e equivalentes	(5)	(1.153)
Disponibilidades no início do exercício	93	1.246
Disponibilidades no final do exercício	88	93
Redução no caixa e equivalentes	(5)	(1.153)

As notas explicativas são parte integrante das demonstrações contábeis.

DEMONSTRAÇÃO DOS RESULTADOS

PARA OS EXERCÍCIOS FINDOS EM 31 DE DEZEMBRO DE 2009 E 2008

(Valores expressos em milhares de reais, exceto quando indicado de outra forma)

	2009	2008
Receita bruta de vendas	141.306	151.634
Tributos incidentes sobre as vendas	(17.098)	(18.348)
RECEITA OPERACIONAL LÍQUIDA	124.208	133.286
Custos dos produtos vendidos	(111.593)	(111.925)
LUCRO BRUTO	12.615	21.361
(DESPESAS) RECEITAS OPERACIONAIS		
Despesas com vendas	(59)	(65)
Despesas administrativas (nota 14)	(9.066)	(10.390)
Depreciações e amortizações	(1.867)	(1.842)
Encargos financeiros líquidos	(234)	770
Outras despesas operacionais	281	1.178
RESULTADO OPERACIONAL	1.670	11.012
LUCRO ANTES DO IMPOSTO DE RENDA E DA CONTRIBUIÇÃO SOCIAL	1.670	11.012
Provisão para Contribuição Social	-	(514)
Provisão para Imposto de Renda	-	(1.268)
LUCRO LÍQUIDO DO EXERCÍCIO	1.670	9.230
Lucro (Prejuízo) por ação - R\$	0,01	0,03

As notas explicativas são parte integrante das demonstrações contábeis.

**DEMONSTRAÇÃO DAS MUTAÇÕES DO PATRIMÔNIO LÍQUIDO
PARA OS EXERCÍCIOS FINDOS EM 31 DE DEZEMBRO DE 2009 E 2008
(Valores expressos em milhares de reais, exceto quando indicado de outra forma)**

	Capital social	Reserva de Capital	Reserva de Incentivos fiscais		Reserva legal	Reserva de lucros		Total
			Reserva especial para dividendos	Reserva para aumento de capital		Lucros acumulados		
SALDOS EM 31 DE DEZEMBRO DE 2007	140.409	1.874	-	4.190	-	-	55.064	201.537
Transferência de reserva incentivo fiscal - Lei nº 11.638		(1.874)	1.874					
Lucro do exercício							9.230	9.230
Destinação do resultado:								
Constituição da reserva legal				462			(462)	(462)
Dividendos mínimos obrigatórios							(2.192)	(2.192)
Constituição de reserva para dividendos						6.164	(6.164)	-
Constituição de reserva para aumento de capital							55.476	(55.476)
SALDOS EM 31 DE DEZEMBRO DE 2008	140.409	-	1.874	4.652	6.164	55.476	-	208.575
Transferência de reserva incentivo fiscal - Lei nº 11.638		-	-	-				-
Integralização Excesso de Reserva - Conforme AGO 30/04/09	922		(767)				(155)	-
Integralização de Dividendos Não Pagos						2.192		2.192
Lucro do exercício							1.670	1.670
Destinação do resultado:								
Constituição da reserva legal				84			(84)	-
Dividendos mínimos obrigatórios							(397)	(397)
Constituição de reserva para dividendos						119	(119)	-
Constituição de reserva para aumento de capital							1.070	(1.070)
SALDOS EM 31 DE DEZEMBRO DE 2009	141.331	-	1.107	4.736	8.475	56.391	-	212.040

As notas explicativas são parte integrante das demonstrações contábeis.

**AGROPALMA S.A.
NOTAS EXPLICATIVAS ÀS DEMONSTRAÇÕES CONTÁBEIS
REFERENTES AOS EXERCÍCIOS FINDOS EM 31 DE DEZEMBRO DE 2009 E 2008
(Valores expressos em milhares de reais, exceto quando indicado de outra forma)**

3. CONTEXTO OPERACIONAL. A Companhia foi fundada em 30 de setembro de 1981 e tem como objeto a produção e a comercialização de frutos de dendê, sementes e mudas, formação de pastagens, o cultivo de palmeira de dendê, e quaisquer atividades conexas, acessórias ou necessárias para a consecução dos fins sociais, inclusive a prestação de serviços em favor de terceiros. Em 30 de abril de 2007, as Assembléias Gerais Extraordinárias das empresas CRAI Agroindustrial S.A., Cia. Agroindustrial do Pará, Cia. Palmares da Amazônia e Amapalma S.A. aprovaram a sua cisão, sendo que a parte agrícola das referidas empresas foi incorporada pela Agropalma e a parte industrial da Agropalma foi incorporada pela Cia. Refinadora da Amazônia. Essa reorganização objetivou a otimização da estrutura organizacional das empresas, unificando as operações agrícolas, racionalizando os processos e otimizando os negócios. O deferimento de Reestruturação Societária foi acatado e deferido através do processo nº 4900.000008/2007-93, conforme Ofício nº 558/2007/DGFI/SECEX/MI, de 30 de abril de 2007, do Departamento de Gestão dos Fundos de Investimentos, da Secretaria Executiva do Ministério da Integração Nacional.

4. APRESENTAÇÃO DAS DEMONSTRAÇÕES CONTÁBEIS. As demonstrações contábeis foram elaboradas de acordo com as práticas contábeis adotadas no Brasil, que abrangem a legislação societária brasileira, os Pronunciamentos, as Orientações e as Interpretações emitidos pelo Comitê de Pronunciamentos Contábeis - CPC e homologados pela Comissão de Valores Mobiliários - CVM, bem como outros pronunciamentos emitidos por essa autarquia federal. A elaboração de demonstrações contábeis de acordo com as práticas contábeis adotadas no Brasil requer que a Administração use de julgamento na determinação e registro de estimativas contábeis. Ativos significativos sujeitos a essas estimativas e premissas incluem o valor residual do ativo imobilizado, provisão para contingências e estoques. A liquidação das transações envolvendo essas estimativas poderá resultar em valores diferentes dos estimados devido às imprecisões inerentes ao processo de sua determinação. A Companhia revisa essas estimativas anualmente. Na elaboração das demonstrações contábeis de 2008, a Companhia adotou pela primeira vez as alterações na legislação societária introduzidas pela Lei nº 11.638, aprovada em 28 de dezembro de 2007, com as respectivas modificações introduzidas pela Medida Provisória nº 449 de 3 de dezembro de 2008.

5. SUMÁRIO DAS PRINCIPAIS PRÁTICAS CONTÁBEIS.

3.3.1. Apuração do resultado. O resultado é apurado pelo regime de competência e inclui os rendimentos, encargos e variações monetárias ou cambiais a índices ou taxas oficiais, incidentes sobre ativos e passivos circulantes e a longo prazo, bem como, quando aplicável, os efeitos de ajustes de ativos para o valor de realização.

3.3.2. Ativos Circulante e Realizável a Longo Prazo. São demonstrados pelos valores de realização, incluindo, quando aplicável, os rendimentos e as variações monetárias incorridos.

3.3.3. Ativo Imobilizado. A depreciação dos bens do ativo imobilizado é calculada pelo método linear, com base no custo corrigido monetariamente até 31 de dezembro de 1995.

3.3.4. Ativo Intangível. A amortização dos direitos registrados no ativo intangível é calculada pelo método linear, no prazo de 10 anos.

3.3.5. Passivos Circulante e Exigível a Longo Prazo. São demonstrados por valores conhecidos ou calculáveis, quando aplicável, incluindo os encargos e as variações monetárias incorridos.

3.3.6. Imposto de Renda e Contribuição Social. As provisões para o Imposto de Renda e Contribuição Social são calculadas às alíquotas de 15% mais o adicional de 10% e 9%, respectivamente, considerando para efeito das respectivas bases de cálculo a legislação pertinente a cada tributo.

3.3.7. Demonstrações contábeis do exercício anterior. As demonstrações contábeis referentes ao exercício findo em 31 de dezembro de 2008 foram reclassificadas, quando aplicável, para fins de comparação.

3.3.8. Normas e interpretações de normas que ainda não estão em vigor. As normas e interpretações de normas relacionadas a seguir foram publicadas e são obrigatórias para os exercícios sociais iniciados em ou após 1º de janeiro de 2010. Além dessas, também foram publicadas outras normas e interpretações que alteram as práticas contábeis adotadas no Brasil, dentro do processo de convergência com as normas internacionais. As normas a seguir são apenas aquelas que poderão (ou deverão) impactar as demonstrações financeiras da Companhia de alguma forma. Nos termos dessas novas normas, as cifras do exercício de 2009 aqui apresentadas deverão ser reapresentadas para fins de comparação, quando da apresentação das demonstrações financeiras do exercício findo em 31 de dezembro de 2010. A Administração da Companhia está em processo de avaliação dos potenciais efeitos relativos aos pronunciamentos, interpretações e orientações emitidos pelo Comitê de Pronunciamentos Contábeis - CPC, descritos abaixo: (i) **Pronunciamentos.** CPC 15 - Combinação de negócios; CPC 16 - Estoques; CPC 17 - Contratos de construção; CPC 18 - Investimentos em coligadas; CPC

19 - Participação em empreendimento controlado em conjunto; CPC 20 - Custos de empréstimos; CPC 22 - Informação por segmento; CPC 24 - Eventos subsequentes; CPC 25 - Provisões, passivos e ativos contingentes; CPC 26 - Apresentação das demonstrações contábeis; CPC 27 - Ativo imobilizado; CPC 28 - Propriedade para investimento; CPC 29 - Ativo Biológico e Produto Agrícola; CPC 30 - Receitas; CPC 31 - Ativo não circulante mantido para venda e operação descontinuada; CPC 32 - Tributos sobre o lucro; CPC 33 - Benefícios a empregados; CPC 34 - Exploração e avaliação de recursos minerais; CPC 35 - Demonstrações separadas; CPC 36 - Demonstrações consolidadas; CPC 37 - Adoção inicial das normas internacionais de contabilidade; CPC 38 - Instrumentos financeiros: reconhecimento e mensuração; CPC 39 - Instrumentos financeiros: apresentação; CPC 40 - Instrumentos financeiros: evidência; CPC 43 - Adoção inicial dos pronunciamentos técnicos CPC 15 a 40. (ii) **Interpretações.** ICPC 03 - Aspectos complementares das operações de arrendamento mercantil; ICPC 06 - Hedges de investimentos líquidos em uma operação no exterior; ICPC 08 - Contabilização da proposta de pagamento de dividendos; ICPC 09 - Demonstrações contábeis individuais, separadas, consolidadas e aplicação do método de equivalência patrimonial; ICPC 10 - Esclarecimentos sobre os CPC 27 e CPC 28; ICPC 11 - Recebimento em transferência de ativos de clientes; ICPC 12 - Mudanças em passivos por desativação, restauração e outros passivos similares. A seguir, a Companhia faz referência às normas identificadas como aquelas que poderão (ou deverão) impactar suas demonstrações financeiras de forma mais relevante: **CPC 18 - Investimentos em coligadas;** Este Pronunciamento deve ser aplicado na contabilização dos investimentos em coligadas e em controladas. Contudo, ele não se aplica aos investimentos em coligadas e em controladas mantidos por: (a) organizações de capital de risco; e (b) fundos mútuos, trustes, entidades fiduciárias e entidades similares, incluindo fundos de seguro vinculados a investimentos; os quais, no reconhecimento inicial, tenham sido (i) designados (classificados) como mensurados ao valor justo por meio do resultado; ou (ii) classificados como instrumentos financeiros mantidos para negociação de acordo com os requisitos do Pronunciamento Técnico CPC 38 - Instrumentos Financeiros: Reconhecimento e Mensuração. Tais investimentos devem ser mensurados ao valor justo de acordo com os requisitos do citado Pronunciamento, com as mudanças no valor justo sendo reconhecidas no resultado do período em que ocorrerem. Nesses casos, a entidade deve cumprir as exigências de divulgação do item 37 (f) do presente Pronunciamento. **CPC 20 - Custos de empréstimos;** A entidade deve capitalizar os custos de empréstimo que são diretamente atribuíveis à aquisição, à construção ou à produção de ativo qualificável como parte do custo do ativo. A entidade deve reconhecer os outros custos de empréstimos como despesa no período em que são incorridos. Custos de empréstimos que são diretamente atribuíveis à aquisição, à construção ou à produção de ativo qualificável devem ser capitalizados como parte do custo do ativo quando for provável que eles resultarão em benefícios econômicos futuros para a entidade e que tais custos possam ser mensurados com segurança. Quando a entidade aplicar o Pronunciamento Técnico CPC 42 - Contabilidade e Evidenciação em Economia Altamente Inflacionária, deve reconhecer como despesa a parte do custo de empréstimos que superar a inflação durante o mesmo período, de acordo com o referido pronunciamento. **CPC 24 - Eventos subsequentes;** O objetivo deste Pronunciamento é determinar: (a) quando a entidade deve ajustar suas demonstrações contábeis com respeito a eventos subsequentes ao período contábil a que se referem essas demonstrações; e (b) as informações que a entidade deve divulgar sobre a data em que é concedida a autorização para emissão das demonstrações contábeis e sobre os eventos subsequentes ao período contábil a que se referem essas demonstrações. *Evento subsequente* ao período a que se referem as demonstrações contábeis é aquele evento, favorável ou desfavorável, que ocorre entre a data final do período a que se referem as demonstrações contábeis e a data na qual é autorizada a emissão dessas demonstrações. Dois tipos de eventos podem ser identificados: (a) os que evidenciam condições que já existiam na data final do período a que se referem as demonstrações contábeis (evento subsequente ao período contábil a que se referem as demonstrações que originam ajustes); (b) os que são indicadores de condições que surgiram subsequentemente ao período contábil a que se referem as demonstrações contábeis (evento subsequente ao período contábil a que se referem as demonstrações que não originam ajustes). **CPC 27 - Ativo imobilizado.** Em 31 de julho de 2009, a CVM aprovou o Pronunciamento Técnico - 27, por meio da Deliberação nº 583, que trata de ativo imobilizado, em que definiu que o valor residual e a vida útil de um ativo são revisados pelo menos ao final de cada exercício e, se as expectativas diferirem das estimativas anteriores, a mudança deve ser contabilizada como mudança de estimativa contábil, segundo o Pronunciamento Técnico CPC 23 - Políticas Contábeis, Mudança de Estimativa e Retificação de Erro. A obrigação da revisão periódica determinada pelo Pronunciamento Técnico CPC 13, item 54, a ser efetuada durante o exercício social iniciado a partir de 1º de janeiro de 2009, cuja aplicação

em 2009 foi tratada de forma excepcional deverá ser efetuada a abertura do exercício social, iniciado a partir de 1º de janeiro de 2010, conforme consta na Interpretação Técnica ICPC 10 do CPC - Aplicação inicial ao ativo imobilizado emitida em 22 de dezembro de 2009. **CPC 29 - Ativo Biológico e Produto Agrícola.** A Coordenadoria Técnica do Comitê de Pronunciamentos Contábeis (CPC) torna pública a aprovação pelos membros do CPC, de acordo com as disposições da Resolução CFC nº. 1.055/05 e alterações posteriores, do PRONUNCIAMENTO TÉCNICO CPC 29 - ATIVO BIOLÓGICO E PRODUTO AGRÍCOLA. O Pronunciamento foi elaborado a partir do IAS 41 - *Agriculture* (IASB) e sua aplicação, no julgamento do Comitê, produz reflexos contábeis que estão em conformidade com o documento editado pelo IASB. Este Pronunciamento será aplicado para a produção agrícola, assim considerada aquela obtida no momento e no ponto de colheita dos produtos advindos dos ativos biológicos da entidade. Após esse momento, o CPC 16 - Estoques, ou outro Pronunciamento Técnico mais adequado, será aplicado. Um ativo biológico deverá ser mensurado ao valor justo, menos o custo de vender, no momento do reconhecimento inicial e no final de cada período de competência, exceto para os casos em que o valor justo não pode ser mensurado de forma confiável. **CPC 33 - Benefícios a empregados.** Em 7 de outubro de 2009, a CVM aprovou o Pronunciamento Técnico - 33, por meio da Deliberação nº 600, que trata de benefícios a empregados, revogando a Deliberação CVM nº 371/00, de 13 de dezembro de 2000. O objetivo deste Pronunciamento é estabelecer a contabilização e a divulgação dos benefícios concedidos aos empregados. Esta norma tem correlação às Normas Internacionais de Contabilidade - IAS 19, que serão utilizadas nas demonstrações contábeis com base nas normas internacionais. O cálculo atuarial pelo IAS 19 difere do atualmente divulgado em conformidade com a Deliberação CVM nº 371/00, principalmente no que diz respeito à alocação do ganho/perdas não reconhecidos. A Companhia está avaliando os eventuais impactos pela adoção deste pronunciamento. **ICPC 08 - Contabilização da proposta de pagamento de dividendos.** Em 7 de outubro de 2009, a CVM aprovou a Interpretação Técnica - 08 por meio da Deliberação nº 601, que trata sobre a contabilização da proposta de pagamento de dividendos, alterando a forma como esta proposta era contabilizada pelas normas contábeis brasileiras, sendo assim, orienta que, visando atender à conceituação de obrigação presente que consta do item 8 desta Interpretação, a parcela do dividendo mínimo obrigatório, que se caracterize efetivamente como uma obrigação legal, deve figurar no passivo da entidade. Mas, a parcela da proposta dos órgãos da Administração à assembléia de sócios que exceder a esse mínimo obrigatório deve ser mantida no patrimônio líquido, em conta específica, do tipo "dividendo adicional proposto", até a deliberação definitiva que vier a ser tomada pelos sócios. Afinal, esse dividendo adicional ao mínimo obrigatório não se caracteriza como obrigação presente na data do balanço, já que a assembléia dos sócios ou outro órgão competente poderá, não havendo qualquer restrição estatutária ou contratual, deliberar ou não pelo seu pagamento ou por pagamento por valor diferente do proposto.

6. CAIXAS E EQUIVALENTES DE CAIXA. Os saldos estão assim demonstrados:

	2009	2008
Caixas	8	8
Bancos conta movimento	80	85
Total	88	93

7. IMPOSTOS A RECUPERAR

Em 31 de dezembro, o saldo está assim demonstrado:

	2009	2008
INSS a compensar	1.877	750
Imposto de Renda a recuperar	135	127
Contribuição Social a recuperar	166	36
ICMS a recuperar	741	448
Outros impostos a recuperar	92	213
Total	3.011	1.574

Os créditos federais são realizados mediante compensação com outros impostos e contribuições da mesma esfera.

8. ESTOQUES

Os estoques, demonstrados ao custo de aquisição ou produção, estão assim compostos:

	2009	2008
Material de consumo	2.247	2.523
Total	2.247	2.523

A partir de 1º de maio de 2007, em decorrência da cisão mencionada na nota explicativa nº 1, a Companhia passou a produzir e vender somente frutos de dendê. O volume de produção decorre da colheita que geralmente é vendida no próprio mês, não existindo estoque de produtos acabados.

9. INVESTIMENTOS TEMPORÁRIOS

Em 31 de dezembro, os saldos estão demonstrados da seguinte maneira

	2009	2008
Certificado de Investimentos - FINAM	960	960
Total	960	960

O saldo é oriundo da aplicação no Fundo de Investimento do FINAN efetuado pelas empresas CRAI Agroindustrial S.A. e Amapalma S.A. sendo as atividades rurais de ambas incorporadas pela Companhia. A companhia está no aguardo da decisão da Receita Federal quanto ao reconhecimento do referido crédito após a operação de incorporação.

10. IMOBILIZADO

O ativo imobilizado está assim demonstrado:

	Composição dos saldos:					
	2009			2008		
	Custo	Depreciação	Líquido	Custo	Depreciação	Líquido
Tangível						
Terrenos	26.574	-	26.574	26.574	-	26.574
Infraestrutura	28.379	11.724	16.655	27.004	(10.701)	16.303
Sistema de Compensação	680	(388)	292	943	(653)	290
Cultura Permanente	181.865	(52.094)	129.771	167.539	(45.311)	122.228
Semoventes	60	(60)	-	100	(95)	5
Marcas e Patentes	101	-	101	101	-	101
Máquinas e Equipamentos	10.658	(6.342)	4.316	10.110	(6.033)	4.077
Veículos	12.656	(9.346)	3.310	11.036	(8.262)	2.774
Móveis, Utensílios e Outros	2.827	(1.534)	1.293	2.607	(1.382)	1.225
Sist. De Processamento de Dados	1.634	(976)	658	1.521	(1.042)	479
	265.434	(82.464)	182.970	247.535	(73.479)	174.056

Em formação					
Importação de Sementes	331	-	331	790	-
Cultura de Dendê em Formação	51.797	-	51.797	50.688	-
	52.128	-	52.128	51.478	-
Total do Tangível	317.562	(82.464)	235.098	299.013	(73.479)
Intangível					
Implantação Qualidade Total	1.343	(745)	598	1.343	(611)
Sistema Operacional	486	(341)	145	466	(272)
Despesa Pré-Industrial/Pier	1.722	(1.418)	304	1.722	(1.231)
Projeto Sócio-Ambiental	268	-	268	-	-
Total do Intangível	3.819	(2.504)	1.315	3.531	(2.114)
Total	321.381	(84.968)	236.413	302.544	(75.593)

	31.12.2008	Adições	Baixas	Transferências	31.12.2009
Terrenos	26.574	-	-	-	26.574
Infraestrutura	27.004	1.858	(483)	-	28.379
Sistema de Comunicação	943	91	(354)	-	680
Cultura Permanente	167.539	3.006	-	11.320	181.865
Semoventes	100	-	(40)	-	60
Marcas e Patentes	101	-	-	-	101
Máquinas e Equipamentos	10.110	1.076	(528)	-	10.658
Veículos	11.036	1.864	(244)	-	12.656
Móveis, Utensílios e Outros	2.607	318	(98)	-	2.827
Sist. de Processamento de Dados	1.521	443	(330)	-	1.634
	247.535	8.656	(2.077)	11.320	265.434

Em formação					
Importação de Sementes	790	-	-	(459)	331
Cultura de Dendê em formação	50.688	12.930	(960)	(10.861)	51.797
	51.478	12.930	(960)	(11.320)	52.128
Intangível					
Implantação Qualidade Total	1.343	-	-	-	1.343
Sistema Operacional	466	20	-	-	486
Despesas Pré-Industrial/Pier	1.722	-	-	-	1.722
Projeto Sócio-Ambiental	-	268	-	-	268
	3.531	288	-	-	3.819
Total	302.544	21.874	(3.037)	-	321.381

11. FORNECEDORES

Em 31 de dezembro, o saldo de fornecedores está assim demonstrado:

	2009	2008
Bunge Fertilizantes S.A	4.560	10.087
Yara Brasil Fertilizantes	1.660	-
GRSA	485	326
Agrinorte	212	-
Fiel Vigilância	127	-
Wolf Seeds do Brasil	93	-
Mello Indústria e Comércio	91	-
Transanjos Transportes	71	-
Motobel-Motores de Belém Ltda	19	100
Tecnox Indústria e Comércio Ltda	2	97
Torre Forte	-	342
Transconstan	-	332
Transportadora Moju Ltda	-	201
Ary Alimento	-	168
C.V.S. Comércio de Alimentos Ltda	-	130
SR. Constr.	-	102
Outros fornecedores	1.006	1.998
Total	8.326	13.883

12. OBRIGAÇÕES SOCIAIS E TRABALHISTAS

Em 31 de dezembro, as obrigações fiscais e trabalhistas estão assim compostas:

	2009	2008
INSS a recolher	1.035	1.100
FGTS a recolher	565	532
Mensalidade Sindical	35	35
Provisão de Férias e Encargos	4.610	4.557
Salários a Pagar	-	3
Total	6.245	6.227

13. PROVISÕES PARA CONTINGÊNCIAS E DEPÓSITOS JUDICIAIS

A Companhia mantém provisão para contingências em ações judiciais nas quais está configurada como ré e cuja probabilidade de perda seja provável, baseada na opinião de seus assessores jurídicos. Os registros contábeis e as operações da Companhia estão sujeitos a exame pelas autoridades fiscais e a eventuais notificações para recolhimentos adicionais de impostos, taxas e contribuições, durante os prazos prescricionais variáveis, consoante a legislação específica aplicável a cada tipo de tributo. Em 31 de dezembro, as provisões estão assim compostas:

	2009		2008	
	Depósitos Judiciais	Provisão p/ Contingências	Depósitos Judiciais	Provisão p/ Contingências
Trabalhistas	915	2.764	360	2.675
Total	915	2.764	360	2.675

14. PARTES RELACIONADAS. Os principais saldos de ativos e passivos em 31 de dezembro de 2009 e 2008, bem como as transações que influenciaram o resultado do exercício, relativas a operações com partes relacionadas, decorrem de transações com a Companhia e suas relacionadas, as quais foram realizadas em condições usuais de mercado para os respectivos tipos de operações.

	Ativo		Passivo		Resultado
	2009	2008	2009	2008	
Circulante					
Cia. Refinadora da Amazônia	-	-	-	-	-
Receita com vendas de produtos	-	-	-	141.306	151.634
Adiantamentos de clientes	-	-	14.520	-	-

Contas a receber	-	-	14.520	-	141.306	151.634
Não Circulante						
Débitos com empresas ligadas						
Companhia Refinadora da Amazônia			-	1.191		
Alfatar Participações Ltda.			5.278	5.097		
			5.278	6.288		
			19.798	6.288	141.306	151.634

15. PATRIMÔNIO LÍQUIDO. 15.3.4. Capital social. O capital social subscrito e integralizado no montante de R\$141.331 está dividido em 90.060.674 ações ordinárias nominativas e 199.451.553 ações preferenciais nominativas sem valor nominal. O Estatuto prevê dividendo mínimo de 25% sobre o lucro líquido anual, ajustado na forma legal. O pagamento desses dividendos está vinculado à deliberação da Assembléia Geral. Em 30 de abril de 2007, em decorrência da cisão, a Companhia recebeu R\$ 155 da parte agrícola das empresas cindidas, conforme nota explicativa nº 1, elevando os valores de todos os itens que compõem o patrimônio líquido. Em 30 de abril de 2009, a Assembléia Geral Extraordinária aprovou o aumento de capital no montante de R\$ 767 através de recursos da Reserva de Incentivos Fiscais. 15.3.5. Reserva legal. A reserva legal é constituída em conformidade com o artigo 193 da Lei nº 6404/76 e artigo 23, letra "a", do Estatuto Social da Companhia. 15.3.6. Dividendos. As ações têm direito a dividendos mínimos de 25% do lucro líquido ajustado, na forma da Lei e de seu Estatuto Social. 15.3.7. Reserva Especial para Dividendos. A reserva de dividendos é constituída em conformidade com o artigo 23, § 1, letra "b", do Estatuto Social da Companhia, que determina a destinação de 10% (dez por cento) do lucro líquido do exercício, após a dedução dos valores destinados à reserva legal e ao dividendo mínimo obrigatório, à Reserva Especial para Dividendos, com o fim de garantir a continuidade da distribuição anual de dividendos, até atingir o limite de 20% do capital social. 15.3.8. Reserva para Aumento de Capital. É constituída em conformidade com o artigo 23, § 1, letra "a", do Estatuto Social da Companhia, que determina a destinação de 90% (noventa por cento) do lucro líquido, após a dedução dos valores destinados à reserva legal e ao dividendo mínimo obrigatório, para a constituição da Reserva para Aumento de Capital, com a finalidade de assegurar adequadas condições operacionais, até atingir o limite de 80% do capital social.

16. DESPESAS ADMINISTRATIVAS. Em 31 de dezembro, as despesas administrativas estão compostas da seguinte maneira:

	2009	2008
Despesas com funcionários	(2.014)	(2.241)
Remuneração da Diretoria	(546)	(430)
Ocupação	(548)	(441)
Serviços de terceiros	(863)	(1.147)
Obrigações legais	(1.269)	(817)
Manutenção e conservação de ativos	(248)	(190)
Transportes	(217)	(269)
Despesas com materiais	(15)	(33)
Constituições de provisões	(2.323)	(3.366)
Outras despesas	(1.033)	(1.456)
Total	(9.066)	(10.390)

17. SEGURO. A Companhia mantém cobertura de seguros para veículos registrados no seu ativo imobilizado por montantes considerados suficientes para cobrir eventuais sinistros, considerando a natureza da atividade, os riscos envolvidos nas suas operações e a orientação de seus consultores de seguros e da Administração. As premissas de riscos adotadas, dada a sua natureza, não fazem parte do escopo de uma auditoria de demonstrações contábeis, consequentemente não foram examinadas pelos nossos auditores independentes. **18. INSTRUMENTOS FINANCEIROS.** Os valores contábeis de aplicações financeiras, contas a receber constantes no balanço patrimonial, quando comparados aos valores que poderiam ser obtidos na sua negociação com terceiros ou, na ausência destes, quando comparados com o valor presente líquido ajustado com base na taxa vigente de juros no mercado, se aproximam, substancialmente, de seus correspondentes valores de mercado. Durante esse exercício, a Companhia não realizou operações com derivados. a) Valor de mercado dos instrumentos financeiros. Os valores de mercado foram calculados conforme o valor presente dos instrumentos financeiros, considerando a taxa de juros praticada pelo mercado para operações de riscos e prazos similares. b) Concentração de risco de crédito. As contas a receber correspondem a operações com partes relacionadas as quais são praticadas a valor de mercado. **19. OUTRAS INFORMAÇÕES.** As despesas de honorários da administração totalizaram no exercício R\$ 546 (R\$ 430 em 2008). **José Hilário Rodrigues de Freitas** - Diretor; **José Elanir de Lima** - Diretor; **Marcelo Silva do Amaral Brito** - Diretor. **Paulo de Tarso Souza** - Contador CRC-PA 012897/O-4

PARECER DOS AUDITORES INDEPENDENTES - Aos Acionistas, Conselheiros e Diretores da Agropalma S.A. - Belém - PA - 1. Examinamos o balanço patrimonial da Agropalma S.A. ("Companhia"), em 31 de dezembro de 2009 e 2008, e as respectivas demonstrações dos resultados, das mutações do patrimônio líquido e dos fluxos de caixa correspondentes aos exercícios findos naquelas datas, elaborados sob a responsabilidade de sua Administração. Nossa responsabilidade é expressar uma opinião sobre essas demonstrações contábeis. 2. Nossos exames foram conduzidos de acordo com as normas de auditoria aplicáveis no Brasil e compreenderam: a) o planejamento dos trabalhos, considerando a relevância dos saldos, o volume das transações e os sistemas contábil e de controles internos da Companhia; b) a constatação, com base em testes, das evidências e dos registros que suportam os valores e as informações contábeis divulgados; e c) a avaliação das práticas e das estimativas contábeis mais representativas adotadas pela Administração da Companhia, bem como da apresentação das demonstrações contábeis tomadas em conjunto. 3. Em nossa opinião, as demonstrações contábeis referidas no parágrafo 1 representam, adequadamente, em todos os aspectos relevantes, a posição patrimonial e a financeira da Agropalma S.A. ("Companhia") em 31 de dezembro de 2009 e 2008, os resultados de suas operações, as mutações de seu patrimônio líquido e os fluxos de caixa correspondentes aos exercícios findos naquelas datas, de acordo com as práticas contábeis adotadas no Brasil. Belo Horizonte, 26 de fevereiro de 2010. **Antônio de Pádua Soares Pelicarpo-Sócio**-contador - CRC MG027739/O-3 "S" PA; BDO Auditores Independentes - CRC 2SP013439/O-5 "S" PA

PREFEITURA MUNICIPAL DE SANTARÉM
NÚMERO DE PUBLICAÇÃO: 95104
SECRETARIA MUNICIPAL DE SAÚDE
AVISO DE LICITAÇÃO

PREGÃO PRESENCIAL 014/2010 - SEMSA

Objeto: AQUISIÇÃO DE APARELHOS DE REFRIGERAÇÃO E AR CONDICIONADO COM INSTALAÇÃO PARA ATENDER AS NECESSIDADES DO HMS, CTA, CCZ, HEMODIALISE, PACS, SAÚDE BUCAL, TFD, SEMSA E SUAS UNIDADES DE REFERÊNCIAS. Abertura: 07 de maio de 2010, às 09h: 00min no Auditório da SEMSA. O Edital e informações poderão ser obtidos no site, no seguinte endereço: www.santarém.pa.gov.br ou licitacoes@santarém.pa.gov.br, ou informações pelo telefone (0xx93) 2101-5551 e 2101-5550, no horário das 08h00min as 13h00min.

Santarém-Pará, 22 de Abril de 2010.

PEDRO GILSON VALÉRIO DE OLIVEIRA
Pregoeiro

PREFEITURA MUNICIPAL DE SANTARÉM
SECRETARIA MUNICIPAL DE SAÚDE
AVISO DE LICITAÇÃO

PREGÃO PRESENCIAL 016/2010 - SEMSA

Objeto: MATERIAL PERMANENTE DE INFORMÁTICA PARA CENTRAL DE LEITOS E CONSULTAS, SEMSA, HMS, CCZ, CTA, CMS, CEREST e todas as Unidades e Centros de Saúde. Abertura: 05 de maio de 2010, às 09h00min no Auditório da SEMSA. O Edital e informações poderão ser obtidos no site, no seguinte endereço: www.santarém.pa.gov.br ou licitacoes@santarém.pa.gov.br, ou informações pelo telefone (0xx93) 2101-5551 e 2101-5550, no horário das 08h00min as 13h00min.

Santarém-Pará, 22 de Abril de 2010.

PEDRO GILSON VALÉRIO DE OLIVEIRA
Pregoeiro

PREFEITURA MUNICIPAL DE SANTARÉM
NÚMERO DE PUBLICAÇÃO: 94988
SECRETARIA MUNICIPAL DE EDUCAÇÃO-SEMED
AVISO DE LICITAÇÃO

PREGÃO PRESENCIAL Nº 013/2010 - SEMED

Objeto: Contratação de serviço de locação de veículos e embarcações para atender as necessidades administrativas e as atividades de supervisão escolar da SEMED. Abertura: 06 de maio de 2010, às 9hs. O edital pode ser obtido no site: www.santarém.pa.gov.br

PREGÃO PRESENCIAL Nº 014/2010 - SEMED

Objeto: Contratação de serviço de locação de veículos e embarcações para atender ao transporte da merenda escolar da SEMED. Abertura: 06 de maio de 2010, às 15hs. O edital pode ser obtido no site: www.santarém.pa.gov.br

Santarém, 23 de abril de 2010.
Pedro Gilson Valério de Oliveira
Pregoeiro Municipal

PREFEITURA MUNICIPAL DE SANTARÉM
NÚMERO DE PUBLICAÇÃO: 95188

SECRETARIA MUNICIPAL DE ADMINISTRAÇÃO - SEMAD

Av. Dr. Anysio Chaves, 853 - Aeroporto Velho CEP: 68.030-290

EXTRATO DE CARTA CONTRATO Nº 008/10-SEMAD

Nº do Processo: 007/2010-SEMAD. Pregão nº 003/2010-SEMAD

Contratante: **SECRETARIA MUNICIPAL DE ADMINISTRAÇÃO.**

CNPJ Contratante: 05.182.233/0003-38. Contratado:

EMPREENDIMENTOS TURÍSTICOS SANTARÉM LTDA.

Objeto: Aquisição de Passagens Aéreas. Fundamento Legal: Lei 10.520/02 e Lei 8.666/93. Vigência: 25/03/2010 a 31/12/2010.

Valor: 3% (três por cento) o desconto sobre comissão da agência.. Fonte: 04.122.007.2.026(377) 3.3.90.33.01.00.

PREFEITURA MUNICIPAL DE SANTARÉM

SECRETARIA MUNICIPAL DE ADMINISTRAÇÃO - SEMAD

Av. Dr. Anysio Chaves, 853 - Aeroporto Velho CEP: 68.030-290

RESULTADO DE JULGAMENTO PREGÃO Nº 003/2010-SEMAD

Comunicamos, aos interessados no Pregão em referência, que tem como objeto a aquisição de passagens aéreas, que se sagrou vencedora do certame a seguinte empresa: **EMPREENDIMENTOS TURÍSTICOS SANTARÉM LTDA**, CNPJ Nº 00.663.379-0001/10.

Santarém; 26 de Março de 2010

Antônio Eder John de Sousa
Pregoeiro

SERRA PELADA COMPANHIA DE DESENVOLVIMENTO MINERAL
NÚMERO DE PUBLICAÇÃO: 94974

SERRA PELADA COMPANHIA DE DESENVOLVIMENTO MINERAL, CNPJ 04.828.209/0002-08 torna público que recebeu da Sema LI para extração de minerais metálicos - ouro, em Cachoeira do Piria/Pará.

ABC AGROPECUÁRIA BRASIL NORTE S.A. - PROD. E EXP.
CNPJ: 20.722.575/0001-25
ASSEMBLÉIA GERAL ORDINÁRIA

São convidados os senhores acionistas, para a Assembléia Geral Ordinária, a realizar-se no dia 30 de abril de 2010, às 08:00 (oito) horas, em sua sede social, localizada na Rua Curuçá, 260 - sala 104, Bairro Telégrafo, nesta Cidade, para tratarem da seguinte ordem do dia:

1. Tomar as contas dos administradores, examinar, discutir e votar as Demonstrações Financeiras relativas ao exercício encerrado em 2009.
2. Deliberar sobre a destinação do resultado do exercício e a distribuição de dividendos, relativos ao exercício encerrado em 2009.
3. Deliberar sobre a fixação da remuneração anual Global da Administração da Sociedade.

Belém-PA., 20 de abril de 2010

Luiz Gonzaga Maciel
DIRETOR PRESIDENTE EXECUTIVO