



Diário Oficial

SEMA promove fortalecimento da gestão ambiental em 12 municípios

A Secretaria de Estado de Meio Ambiente (SEMA) e o Município de Tomé-Açu celebram Termo de Cooperação Técnica com o objetivo de implementar ações conjuntas destinadas à regularização ambiental de imó-

veis rurais localizados naquele município. A SEMA também assina Termo de Cooperação Técnica com o Instituto do Homem e Meio Ambiente da Amazônia (IMAZON) objetivando promover o fortalecimento da gestão

ambiental nos municípios de Abel Figueiredo, Bom Jesus do Tocantins, Breu Branco, Dom Eliseu, Goianésia do Pará, Itupiranga, Jacundá, Paragominas, Rondon do Pará, Tailândia e Ulianópolis.
(Cad. 2 - Pág. 7)

Tecnologia da informação

O Estado do Pará, por intermédio da Secretaria de Desenvolvimento, Ciência e Tecnologia (SEDECT) e a Centrais Elétricas do Norte do Brasil S/A (Eletro-norte), e como interveniente a PRODEPA, assinam acordo de cooperação técnica cujo objetivo é a implantação, no prédio da Eletro-norte, de um centro público de acesso à informática visando promover a capacitação da comunidade não incluída no uso da tecnologia da informação.
(Cad. 2 - Pág. 2)

Arrecadação tributária

A Secretaria de Estado da Fazenda (SEFA) e o Município de Santarém/PA assinam convênio. O objetivo do convênio consiste na cooperação técnica institucional e o intercâmbio de informação entre os partícipes visando aumentar a arrecadação tributária municipal e estadual.
(Cad. 2 - Pág. 4)

Expedição de documentos

A Polícia Civil do Estado e a Prefeitura Municipal de Ponta de Pedras assinam acordo administrativo objetivando a instalação e funcionamento de uma Seção de Identificação civil e criminal, respectivamente para expedição de Carteira de Identidade e Antecedentes Criminais.
(Cad. 2 - Pág. 2)

Projetos de extensão

A Universidade do Estado do Pará (UEPA), objetivando a execução do Programa Campus Avançado, torna público e convoca, no período de 29 de abril a 14 de maio de 2010, a comunidade acadêmica da instituição a apresentar Projetos de Extensão para obtenção de apoio financeiro, de acordo com as condições estabelecidas no Edital nº. 027/2010, disponível, na íntegra no site www.uepa.br.
(Cad. 3 - Pág. 9)

Auxílio financeiro

A Fundação de Amparo à Pesquisa do Pará concede auxílio financeiro a projetos de natureza científica, tecnológica ou de informação. A FAPESPA também divulga candidaturas contemplados por meio de julgamento dos editais 024 e 008/2009, do Programa Navegapará.
(Cad. 2 - Pág. 3)

Aprovação de cursos

O Conselho Superior do IESP aprova o curso para habilitação para uso e manuseio de carabina 5.56 e fuzil parafal 7.62, e seu respectivo projeto pedagógico. O CONSUP/IESP também aprova o curso de capacitação em segurança cidadã, e seu respectivo projeto pedagógico.
(Cad. 2 - Pág. 10)

A História no Diário Oficial

MAGALHÃES BARATA (CLXIV)

Através do decreto de 02 de janeiro de 1958, o governador Joaquim de Magalhães Cardoso Barata nomeou o Sr. Hermenegildo Perdigão Penna de Carvalho, ocupante efetivo do cargo de Assistente Técnico, lotado na Divisão do Pessoal do Departamento do Serviço Público, para exercer, em comissão, o cargo de Diretor da citada Divisão.

Naquele mesmo dia o governador também nomeava José Nogueira de Souza Sobrinho, ocupante efetivo do Cargo de Chefe de Expediente, lotado na Divisão do Pessoal, para exercer, em comissão, o cargo de Diretor da Divisão de Organização e Orçamento do Departamento do Serviço Público.

E, em 08 de janeiro de 1958, o governador baixou a Portaria nº. 05 determinando que todos os senhores secretários de Estado, diretores de Departamento e chefes de serviços que só concedessem férias a funcionários, após estes comunicarem, por escrito, que os serviços a seu cargo se encontravam atualizados e que, nestas condições os entregava ao seu substituto eventual.





120 Anos

IMPrensa OFICIAL
DO ESTADO DO PARÁ

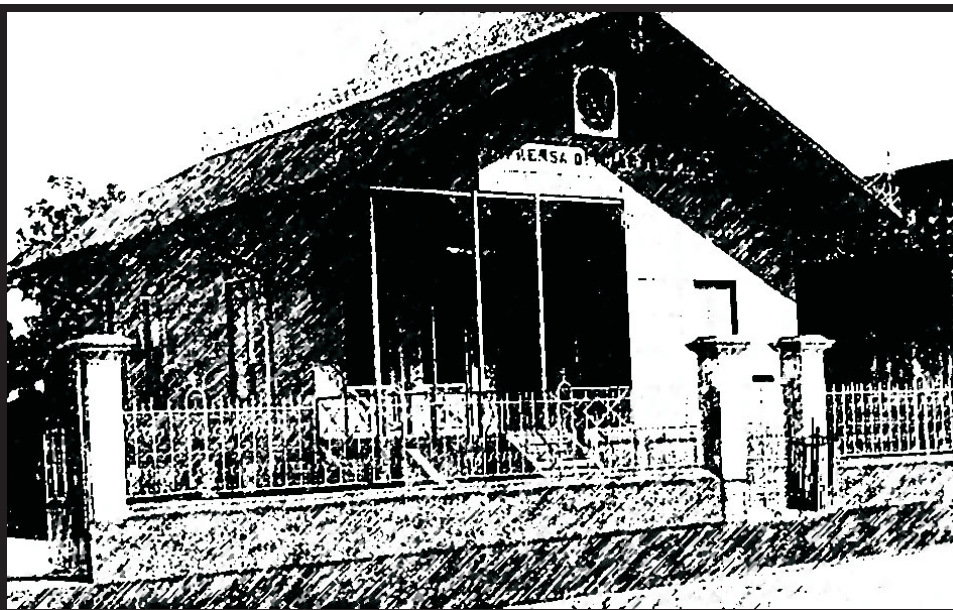

Informação que faz história

ASSINATURAS

(91) 4009-7818 / 4009-7810

Semestral: (capital).....R\$ 200,00

Outras cidades:.....R\$ 350,00

Anual:.....(capital).....R\$ 400,00

Outras cidades:.....R\$ 650,00

PUBLICAÇÕES

(91) 4009-7819 / 4009-7810

cm x coluna de 8cm:R\$ 65,00

O padrão de publicação deve ser a fonte **VERDANA**, com tamanho do corpo 7.

ORÇAMENTO GRÁFICO

(91) 4009-7817 / 4009-7810

EXEMPLAR

Avulso:.....R\$ 2,00

Atrasado:.....R\$ 3,00

OBSERVAÇÕES

As assinaturas do DIÁRIO OFICIAL, não dão direito ao recebimento de CADERNOS ESPECIAIS, elaborados exclusivamente para distribuição aos órgãos interessados.

RECLAMAÇÃO

Na capital, deverá ser feita 24 horas após a circulação do Diário, e 8 dias nos demais Municípios e outros Estados.

SAC

4009-7818

4009-7810

sac@ioepa.com.br

A HISTÓRIA NO DIÁRIO OFICIAL

por Ribamar Castro

Travessa do Chaco, 2271 • CEP: 66.093-410. Bairro do Marco
(91) 4009-7800, FAX:(91) 4009-7802. Belém • Pará • Brasil



ANA JÚLIA CAREPA

GOVERNADORA DO ESTADO

ODAIR SANTOS CORRÊA

Vice-Governador do Estado

DOMINGOS JUVENIL NUNES DE SOUZA

Presidente da Assembléia Legislativa do Estado

RÔMULO JOSÉ FERREIRA NUNES

Presidente do Tribunal de Justiça do Estado

GERALDO DE MENDONÇA ROCHA

Procurador Geral de Justiça



IMPRENSA OFICIAL DO ESTADO DO PARÁ

ioepa

**DIRETORIA, ADMINISTRAÇÃO,
REDAÇÃO E PARQUE GRÁFICO**

Trav. do Chaco, nº 2271 - Marco - CEP: 66.093-410
Belém - Pará. PABX: 4009-7800 - FAX: 4009-7819

FLORISVALDO BENTES MARTINS FILHO
Presidente

LAURIVALDO DA CONCEIÇÃO DOS REIS
Diretor Administrativo e Financeiro

JOÃO AUGUSTO RIOS BRITO
Diretor de Documentação e Tecnologia

LUIZ CARLOS SILVA MARTINS
Diretor Industrial

DO

online

www.ioepa.com.br

NESTA EDIÇÃO | QUINTA-FEIRA, 29 DE ABRIL DE 2010

Executivo

GABINETE DA GOVERNADORA CAD. 1 - PÁG. 5
CASA CIVIL DA GOVERNADORIA CAD. 1 - PÁG. 5
CASA MILITAR DA GOVERNADORIA CAD. 1 - PÁG. 7
AUDITORIA GERAL DO ESTADO..... CAD. 1 - PÁG. 7
DEFENSORIA PÚBLICA DO ESTADO CAD. 1 - PÁG. 7
AGÊNCIA ESTADUAL DE REGULAÇÃO
E CONTROLE DE SERVIÇOS PÚBLICOS..... CAD. 1 - PÁG. 8

SECRETARIA DE ESTADO DE GOVERNO CAD. 1 - PÁG. 8

SECRETARIA DE ESTADO DE COMUNICAÇÃO CAD. 1 - PÁG. 8
IMPrensa OFICIAL DO ESTADO DO PARÁ CAD. 1 - PÁG. 9

SECRETARIA DE ESTADO DE ADMINISTRAÇÃO .. CAD. 1 - PÁG. 9
INSTITUTO DE ASSISTÊNCIA AOS
SERVIDORES DO ESTADO CAD. 1 - PÁG. 10
INSTITUTO DE GESTÃO PREVIDENCIÁRIA
DO ESTADO DO PARÁ CAD. 1 - PÁG. 10

**SECRETARIA DE ESTADO DE
DESENVOLVIMENTO URBANO E REGIONAL** CAD. 1 - PÁG. 10
COMPANHIA DE SANEAMENTO DO PARÁ..... CAD. 1 - PÁG. 10
COMPANHIA DE HABITAÇÃO DO
ESTADO DO PARÁ CAD. 1 - PÁG. 11

SECRETARIA DE ESTADO DE AGRICULTURA CAD. 1 - PÁG. 11
INSTITUTO DE TERRAS DO PARÁ CAD. 1 - PÁG. 11
EMPRESA DE ASSISTÊNCIA TÉCNICA E
EXTENSÃO RURAL DO ESTADO DO PARÁ..... CAD. 1 - PÁG. 12
AGÊNCIA DE DEFESA AGROPECUÁRIA DO
ESTADO DO PARÁ CAD. 2 - PÁG. 1

**SECRETARIA DE ESTADO
DE ESPORTE E LAZER**..... CAD. 2 - PÁG. 1

**SECRETARIA DE ESTADO DE DESENVOLVIMENTO,
CIÊNCIA E TECNOLOGIA** CAD. 2 - PÁG. 2
COMPANHIA PARAENSE DE TURISMO..... CAD. 2 - PÁG. 2
FUNDAÇÃO DE AMPARO À PESQUISA DO
ESTADO DO PARÁ CAD. 2 - PÁG. 2

SECRETARIA DE ESTADO DA FAZENDA..... CAD. 2 - PÁG. 3
BANCO DO ESTADO DO PARÁ CAD. 2 - PÁG. 5

**SECRETARIA DE ESTADO
DE MEIO AMBIENTE** CAD. 2 - PÁG. 5
INSTITUTO DE DESENVOLVIMENTO FLORESTAL CAD. 2 - PÁG. 9

**SECRETARIA DE ESTADO DE
SEGURANÇA PÚBLICA**..... CAD. 2 - PÁG. 9
POLÍCIA CIVIL CAD. 2 - PÁG. 10
POLÍCIA MILITAR CAD. 2 - PÁG. 11
SUPERINTENDÊNCIA DO SISTEMA
PENITENCIÁRIO DO ESTADO DO PARÁ..... CAD. 2 - PÁG. 11

DEPARTAMENTO DE TRÂNSITO DO
ESTADO DO PARÁ CAD. 2 - PÁG. 13

**SECRETARIA DE ESTADO DE
SAÚDE PÚBLICA** CAD. 2 - PÁG. 16
HOSPITAL OPHIR LOYOLA..... CAD. 3 - PÁG. 4
CENTRO DE HEMOTERAPIA E
HEMATOLOGIA DO PARÁ CAD. 3 - PÁG. 5
HOSPITAL DE CLÍNICAS GASPAR VIANNA CAD. 3 - PÁG. 5

SECRETARIA DE ESTADO DE CULTURA CAD. 3 - PÁG. 5
FUNDAÇÃO CULTURAL DO
PARÁ TANCREDO NEVES CAD. 3 - PÁG. 5

SECRETARIA DE ESTADO DE EDUCAÇÃO CAD. 3 - PÁG. 6
UNIVERSIDADE DO ESTADO DO PARÁ..... CAD. 3 - PÁG. 9

**SECRETARIA DE ESTADO DE ASSISTÊNCIA E
DESENVOLVIMENTO SOCIAL**..... CAD. 3 - PÁG. 9
FUNDAÇÃO DA CRIANÇA E DO ADOLESCENTE
DO PARÁ..... CAD. 3 - PÁG. 10

**SECRETARIA DE ESTADO DE
JUSTIÇA E DIREITOS HUMANOS** CAD. 3 - PÁG. 10

**SECRETARIA DE ESTADO DE
PROJETOS ESTRATÉGICOS**
NÚCLEO DE GERENCIAMENTO DO PARÁ RURAL ... CAD. 3 - PÁG. 11

**SECRETARIA DE ESTADO DE
INTEGRAÇÃO REGIONAL**..... CAD. 3 - PÁG. 11

**SECRETARIA DE ESTADO DE
TRABALHO, EMPREGO E RENDA** CAD. 3 - PÁG. 11

MINISTÉRIO PÚBLICO DO ESTADO DO PARÁ .. CAD. 3 - PÁG. 12

ÓRGÃOS
ESCOLA DE GOVERNO DO ESTADO DO PARÁ CAD. 3 - PÁG. 15
SECRETARIA DE ESTADO DE PLANEJAMENTO,
ORÇAMENTO E FINANÇAS CAD. 3 - PÁG. 15
SECRETARIA DE ESTADO DE OBRAS PÚBLICAS ... CAD. 3 - PÁG. 15
SECRETARIA DE ESTADO DE TRANSPORTES CAD. 3 - PÁG. 16
INSTITUTO DE DESENVOLVIMENTO ECONÔMICO,
SOCIAL E AMBIENTAL DO PARÁ..... CAD. 3 - PÁG. 16

TRIBUNAL DE CONTAS DO ESTADO DO PARÁ .. CAD. 3 - PÁG. 16

TRIBUNAL DE JUSTIÇA DO ESTADO DO PARÁ ... CAD. 4 - PÁG. 3

**TRIBUNAL DE CONTAS DOS MUNICÍPIOS
DO ESTADO DO PARÁ**..... CAD. 4 - PÁG. 5

PARTICULARES.....CAD. 4 - PÁG. 5 E CAD. 5

SECRETARIAS

GABINETE DA GOVERNADORA

Governadora do Estado: Ana Júlia Carepa
Tel.: (91) 3214-5668 / 5587 Fax: (91) 3248-0133

VICE-GOVERNADORIA DO ESTADO

Vice-Governador: Odair Santos Correia
Tel.: (91) 3201-3774 Fax: (91) 3201-3753

CASA CIVIL DA GOVERNADORIA DO ESTADO

Chefe: Cláudio Alberto Castelo Branco Puty
Tel.: (91) 3214- 5568 / 5570 / 5576 / 5572 Fax: (91) 3248-1575

CASA MILITAR DA GOVERNADORIA DO ESTADO

Chefe: Coronel QOPM Raimundo de Oliveira Pantoja Júnior
Tel.: (91) 3084-2450 / 2456 Fax: (91) 3084-2455

CONSULTORIA GERAL DO ESTADO - CGE

Consultor: Carlos Botelho Da Costa
Tel.: (91) 3248-0404 Fax: (91) 3248-3294

DEFENSORIA PÚBLICA DO ESTADO

Defensor: Antônio Roberto Figueiredo Cardoso
Tel.: (91) 3201-2712 / 2697 / 2713 Fax: (91) 3201-2690

AUDITORIA GERAL DO ESTADO - AGE

Auditora: Tereza Regina de Jesus Cordovil
Tel.: (91) 3201-3734 / 3653 Fax: (91) 3201-3748

AÇÃO SOCIAL INTEGRADA DO PALÁCIO DO GOVERNO - ASIPAG

Presidente: Pio X Sampaio Leite
Tel.: (91) 3344-4220 / 4222 Fax: (91) 3344-4221

SECRETARIA DE ESTADO DE COMUNICAÇÃO - SECOM

Secretário: Paulo Roberto Ferreira
Tel.: (91) 3202-0931 / 0901 Fax: (91) 3202-0903

CERIMONIAL DA GOVERNADORIA DO ESTADO

Chefe: Márcia Gentil Nogueira de Freitas
Tel.: (91) 3214-5565 Fax: (91) 3248-1539

SECRETARIA DE ESTADO DE GOVERNO

Secretário: Edilson Rodrigues de Sousa
Tel.: (91) 3201-3767/3777 Fax: (91) 3201-3655

SECRETARIA DE ESTADO INTEGRAÇÃO REGIONAL - SEIR

Secretário: André Luis Assunção de Farias
Tel.: (91) 3201-3763 / 3201-3610 Fax: (91) 3201-3664

SECRETARIA DE ESTADO DE SEGURANÇA PÚBLICA - SEGUP

Secretário: Geraldo José de Araújo
Tel.: (91) 3215-2200 / 3215-2255 Fax: (91) 3225-2644

PROCURADORIA-GERAL DO ESTADO - PGE

Procurador Geral: Ibraim José Das Mercês Rocha
Tel.: (91) 3225-0811 / 0777 Fax: (91) 3241-2828

SECRETARIA DE ESTADO DE ADMINISTRAÇÃO - SEAD

Secretário: Wilson Modesto Figueiredo
Tel.: (91) 3289- 6202 / 6224 Fax: (91) 3241-2971

IMPRENSA OFICIAL DO ESTADO - IOEPA

Presidente: José Francisco de Jesus Pantoja Pereira
Tel.: (91) 4009-7800 Fax: (91) 4009-7802

FUNDAÇÃO PARAENSE DE RADIODIFUSÃO - FUNTELPA

Presidente: Regina Lúcia Alves de Lima
Tel.: (91) 3228-0838 / 4005-7746 Fax: (91) 3226-6753

SECRETARIA DE ESTADO DE JUSTIÇA E DIREITOS HUMANOS - SEJUDH

Secretário: Fábio de Melo Figueiras
Tel.: (91) 4009-2722 / 2723 / 2744 / 2700 Fax: (91) 3225-1632 / 3242-9651

SECRETARIA DE ESTADO DA FAZENDA - SEFA

Secretário: José Raimundo Barreto Trindade
Tel.: (91) 3222-5720 / 3218-4200 / 4324 Fax: (91) 3223-0776

BANCO DO ESTADO DO PARÁ - BANPARÁ

Presidente Interino: Afonso Rodrigues Vianna Neto
Tel.: (91) 3210-3320 / 3209 Fax: (91) 3223-0823

SECRETARIA DE ESTADO DE OBRAS PÚBLICAS - SEOP

Secretário: Francisco Das Chagas Silva Melo Filho
Tel.: (91) 3183-0002 / 0003 Fax: (91) 3183-0002 / 0004

SECRETARIA DE ESTADO DE SAÚDE PÚBLICA - SESPA

Secretária: Maria Sílvia Martins Comarú Leal
Tel.: (91) 4006-4800 / 4804/ 4805 Fax: (91) 4006-4849

SECRETARIA DE ESTADO DE EDUCAÇÃO - SEDUC

Secretária: Maria do Socorro da Costa Coelho
Tel.: (91) 3211-5107 / 5160 / 5161 Fax: (91) 3211-5026

UNIVERSIDADE DO ESTADO DO PARÁ - UEPA

Reitora: Marília Brasil Xavier
Tel.: (91) 3244-5177 Fax: (91) 3244-5460

SECRETARIA DE ESTADO DE PLANEJAMENTO, ORÇAMENTO E FINANÇAS - SEPOF

Secretário: José Júlio Ferreira Lima
Tel.: (91) 3241-9291 / 3242-9900 / 3204-7417 Fax: (91) 3241-0709

SECRETÁRIA DE ESTADO DE CULTURA - SECULT

Secretário: Edilson Moura Da Silva
Tel.: (91) 4009-8736 / 8740 Fax: (91) 4009-8740

SECRETARIA DE ESTADO DE DESENVOLVIMENTO, CIÊNCIA E TECNOLOGIA - SEDECT

Secretário: Maurílio de Abreu Monteiro
Tel.: (91 4009-2510 / 4009-2512 Fax: (91) 3242-5969

SECRETARIA DE ESTADO DE TRABALHO, EMPREGO E RENDA - SETER

Secretária: Ivanise Coelho Gasparim
Tel.: (91) 3241-4168 / 3222-5986 Fax: (91) 3222-5986

SECRETARIA DE ESTADO DE TRANSPORTES - SETRAN

Secretários: Valdir Ganzer
Tel.: (91) 3218-78007846/7805 3243-3256 Fax: (91) 3231-5845

SECRETARIA DE ESTADO DE MEIO AMBIENTE - SEMA

Secretário: Anibal Pessoa Picanço
Tel.: (91) 3184-3330 / 3341 Geral: 3184-3300 Fax: (91) 3276-8564

SECRETARIA DE ESTADO DE DESENVOLVIMENTO URBANO E REGIONAL - SEDURB

Secretária: Ana Suely Maia De Oliveira
Tel.: (91) 3243-0406 / 0677/ 4466 Fax: (91) 3238-2828

SECRETARIA DE ESTADO DE ESPORTE E LAZER - SEEL

Secretário: Jorge Luiz Guimarães Panzera
Tel.: (91) 3201-2300 Fax: (91) 3201-2331

SECRETARIA DE ESTADO DE ASSISTÊNCIA E DESENVOLVIMENTO SOCIAL

Secretária: Eutalia Barbosa Rodrigues
Tel.: Fax: (91) 3254-1373

SECRETARIA DE ESTADO DE PROJETOS ESTRATÉGICOS

Secretário: Marclio de Abreu Monteiro
Tel.: (91) 3201-3690 / 3684 / 3771 Fax: (91) 3201-3683

SECRETARIA DE ESTADO DE PESCA E AQUICULTURA

Secretária: Antônia do Socorro Pena da Gama
Tel.: (91) 4006-1286 Fax: (91) 4006-1262

POLÍCIA CIVIL

Delegado Geral: Raimundo Benassuly Maués Júnior
Tel.: (91) 4006-9045 Fax: (91) 3252-0050

POLÍCIA MILITAR DO PARÁ - PM

Comandante Geral: Coronel QOPM Luiz Dário da Silva Teixeira
Tel.: (91) 3277-5644 Fax: (91) 3277-5644

CORPO DE BOMBEIROS MILITAR DO PARÁ - CBM

Comandante Geral: Coronel QOBM Paulo Gerson Novaes De Almeida
Tel.: (91) 4006-8351/8352 Fax: (91) 4006-8353

SUPERINTENDÊNCIA DO SISTEMA PENITENCIÁRIO DO ESTADO DO PARÁ - SUSIPE

Superintendente: Justiano Alves Júnior
Tel.: (91) 3230-2214 / 3242-2539 Fax: (91) 3224-6726

DEPARTAMENTO DE TRÂNSITO DO ESTADO DO PARÁ - DETRAN

Diretor Superintendente: Alberto Campos Ribeiro
Tel.: (91) 3214-6364 / 6253 Fax: (91) 3214-6249 / 3084-6249

INSTITUTO DE ASSISTÊNCIA À SAÚDE DOS SERVIDORES DO ESTADO DO PARÁ - IASEP

Presidente: Sandra Helena Moraes Leite
Tel.: (91) 4006-7954 / 7965 / 7991 / 7994 Fax: (91) 4006-7962 / 7972

LOTERIA DO ESTADO DO PARÁ - LOTERPA

Presidente: Márcio Alfredo Rodrigues de Oliveira
Tel.: (91) 3242-3710 / 9027 Direto: 3242-9027 Fax: (91) 3242-9656

JUNTA COMERCIAL DO ESTADO DO PARÁ - JUCEPA

Presidente: José Artur Guedes Tourinho
Tel.: (91) 3217-5801 / 5802 / 5803 Fax: (91) 3217-5840

SECRETARIA DE ESTADO DE AGRICULTURA - SAGRI

Secretário: Cássio Alves Pereira
Tel.: (91) 3226-8904 / 1363 Fax: (91) 3226-7864 /3246-6168

INSTITUTO DE TERRAS DO PARÁ - ITERPA

Presidente: José Heder Benatti
Tel.: (91) 3181-6500 / 6501 Pabx: 3181-6500 Fax: (91) 3229-9488

INSTITUTO DE METROLOGIA DO PARÁ - IMEP

Presidente: Francisco Sávio Fernandez Miléo
Tel.: (91) 3246-2554 / 2404 / 1800 Fax: (91) 3266-1526

AGÊNCIA DE REGULAÇÃO E CONTROLE DE SERVIÇOS PÚBLICOS - ARCON

Diretor Geral: Miguel Fortunato Gomes dos Santos Júnior
Tel.: (91) 3213-3403 / 3241-1717 Fax: (91) 3213-3418

CENTRO DE PERÍCIAS CIENTÍFICAS RENATO CHAVES - CPC

Diretor Geral: Raimundo Humberto Pena de Oliveira
Tel.: (91) 4009-6012 Geral: 4009-6075 Fax: (91) 4009-6016

INSTITUTO DE GESTÃO PREVIDENCIÁRIA DO ESTADO DO PARÁ - IGEPREV

Presidente: Walter Silveira Franco
Tel.: (91) 3230-3521 Fax: (91) 3230-3521

ESCOLA DE GOVERNO DO ESTADO DO PARÁ - EGPA

Diretor Geral: Divino dos Santos
Tel.: (91) 3214-6802 Fax: (91) 3214-6802

HOSPITAL “OFIR LOYOLA”

Diretor Geral: Paulo Cardoso Soares
Tel.: (91) 3342-1100 / 3342-1305 Geral: 3289-1002 Fax: (91) 3289-1009

CENTRO DE HEMOTERAPIA E HEMATOLOGIA - HEMOPA

Presidente: Maria de Fátima Pombo Montoril
Tel.: (91) 3242-6905 / 9100 Fax: (91) 3242-6905

FUNDAÇÃO SANTA CASA DE MISERICÓRDIA DO PARÁ

Presidente: Maurício Cezar Soares Bezerra
Tel.: (91) 3241-5208 / 4009-2241 Fax: (91) 4009-2299

FUNDAÇÃO HOSPITAL “GASPAR VIANNA”

Presidente: Benedito Paulo Bezerra
Tel.: (91) 3276-5665 / 0601 Fax: (91) 3276-1150

FUNDAÇÃO DA CRIANÇA E DO ADOLESCENTE DO PARÁ - FUNCAP

Presidente: Euníciana Peloso da Silva
Tel.: (91) 3204-0201 Fax: (91) 3204-0204

FUNDAÇÃO “CURRO VELHO”

Superintendente: Valmir Carlos Bispo Santos
Tel.: (91) 3184-9100 Fax: (91) 3184-9109

FUNDAÇÃO “CARLOS GOMES”

Superintendente: Daniel Freitas de Araújo
Tel.: (91) 3201-9450 / 3242-7431 Fax: (91) 3201-9450

INSTITUTO DE ARTES DO PARÁ - IAP

Presidente: Jaime De Oliveira Bibas
Tel.: (91) 4006-2932 / 2923 / 2924 Fax: (91) 3225-2860

INSTITUTO DE DESENVOLVIMENTO FLORESTAL DO ESTADO DO PARÁ-IDEFLOR

Diretor Geral: Jorge Alberto Gazel Yared
Tel.: (91) 3184-3377 / 3362 Fax: (91) 3184-3377

FUNDAÇÃO CULTURAL DO PARÁ “TANCREDO NEVES” - CENTUR

Presidente: Gerson Banhos Silva de Araújo
Tel.: (91) 3202-4350 / 4333 Fax: (91) 3202-4351

COORDENADORIA DE COOPERAÇÃO INTERNACIONAL PARA O DESENVOLVIMENTO SUSTENTÁVEL – CIDS

Secretária-Chefe: Maria de Nazaré Oliveira Imbiriba Mitschein
Tel.: (91) 3201 – 3773/3201- 3682. Fax: (91) 3201-3624.

COMPANHIA DE SANEAMENTO DO PARÁ - COSANPA

Presidente: Eduardo de Castro Ribeiro Júnior
Tel.: (91) 3202-8400 / 8562 Fax: (91) 3226-2739

COMPANHIA DE HABITAÇÃO DO ESTADO DO PARÁ - COHAB

Presidente: Geraldo Chicre Bitar Pinheiro
Tel.: (91) 3214-8400/8500/8101/8502 3243-4575 Fax: (91) 3243-0555

COMPANHIA PARAENSE DE TURISMO - PARATUR

Presidente: Ann Clélia de Barros Pontes
Tel.: (91) 3223-2130 Fax: (91) 3223-6198

CENTRAL DE ABASTECIMENTO DO PARÁ S/A - CEASA

Presidente: Marco Antônio Soares Raposo
Tel.: (91) 3228-9191 / 9260 / 9157 Fax: (91) 3228-9191

COMPANHIA DE PORTOS E HIDROVIAS DO ESTADO DO PARÁ - CPH

Presidente: Nilton Cesar Almeida Queiroz
Tel.: (91) 3201-3609 Fax: (91) 3201-3715

EMPRESA DE ASSISTÊNCIA TÉCNICA E EXTENSÃO RURAL DO ESTADO DO PARÁ - EMATER

Presidente: Williamson do Brasil de Sousa Lima
Tel.: (91) 3256-1931 / 0150 Fax: (91) 3256-0015

AGÊNCIA DE DEFESA AGROPECUÁRIA DO ESTADO DO PARÁ

Diretor Geral: Aliomar Arapiraca da Silva
Tel.: (91) 3210-1104 / 1102 Fax: (91) 3210-1105

EMPRESA DE PROCESSAMENTO DE DADOS DO ESTADO DO PARÁ - PRODEPA

Presidente: Carlos Renato Lisboa Frances
Tel.: (91) 3344-5201 / 5208 / 5217 Fax: (91) 3344-5204

MINISTÉRIO PÚBLICO

Procurador Geral: Geraldo De Mendonça Rocha
Tel.: (91) 4006-3423 / 3411 / 4006-3416 Cerimonial Fax: (91) 3223-3585

TRIBUNAL DE JUSTIÇA DO ESTADO - TJE

Presidente: Desembargador Rômulo José Ferreira Nunes
Tel.: (91) 3205-3000 Fax: (91) 3205-3204

TRIBUNAL REGIONAL ELEITORAL - TRE

Presidente: Desembargador João José da Silva Maroja
Tel.: (91) 3241-2358 Fax: (91) 3223-2802

TRIBUNAL DE CONTAS DO ESTADO - TCE

Presidente: Maria de Lourdes Lima de Oliveira
Tel.: (91) 3210-0600 / 0602 Fax: (91) 3210-0618

TRIBUNAL DE CONTAS DOS MUNICÍPIOS - TCM

Presidente: Rosa de Fátima Barge Hage
Tel.: (91) 3244-4700 Fax: (91) 3244-5634

Executivo 1

QUINTA-FEIRA, 29 DE ABRIL DE 2010

GABINETE DA GOVERNADORA



DECRETO Nº 2.252, DE 27 DE ABRIL DE 2010

Institui o Grupo de Trabalho de caráter consultivo e propositivo, com o objetivo de reorientar a atual Política Estadual destinada a pessoas atingidas pela hanseníase, acompanhando e avaliando as ações nas áreas da Saúde, Assistência Social e outras políticas intersetoriais destinadas a esse público.

A GOVERNADORA DO ESTADO DO PARÁ, usando das atribuições que lhe são conferidas pelo art. 135, inciso V, da Constituição Estadual, e

Considerando que o Brasil está em 2º lugar no ranking mundial em número de pessoas atingidas pela hanseníase e o Estado do Pará dentre os cinco da Federação, sendo considerado hiperendêmico em hanseníase;

Considerando a importância e pertinência da consolidação das ações e atividades programadas e desenvolvidas pelo SUS, com o objetivo de controlar efetivamente a ocorrência da hanseníase na população do Estado do Pará;

Considerando a necessidade de um trabalho conjunto por meio da integração e articulação de ações das diversas políticas públicas coordenadas e executadas pelos Órgãos e entidades do Governo do Estado com vistas a ampliar e qualificar o atendimento e acompanhamento das pessoas atingidas pela hanseníase;

Considerando a realidade das ex-colônias de atingidos pela hanseníase no Estado do Pará nos Municípios de Marituba e em Igarapé-Açu, com a formação de comunidades no entorno das mesmas, em que se faz necessária a definição de competências e ações das diversas políticas públicas nas três esferas de governo;

Considerando a necessidade da criação de um Grupo de Trabalho (GT), composto por Órgãos Governamentais e a Sociedade Civil Organizada, objetivando a redução da incidência e prevalência da hanseníase no Estado;

Considerando que a hanseníase causa graves problemas sociais que precisam ser discutidos e equacionados,

D E C R E T A :
Art. 1º Fica instituído o Grupo de Trabalho de caráter consultivo e propositivo, com a finalidade de acompanhar, avaliar e propor as ações e atividades desenvolvidas na área de Saúde, Assistência Social e outras políticas públicas afins no Estado do Pará.

Parágrafo único. Compete ao Grupo de Trabalho:

I - definir as áreas de atuação;

II - proceder ao levantamento das ações e atividades programadas pelos serviços de saúde, assistência social e outras políticas públicas;

III - sistematizar e avaliar as ações e atividades a que se refere o inciso II;

IV - produzir relatórios sobre as intervenções necessárias para o aprimoramento do que trata o inciso II;

V - identificar as responsabilidades para cada ação, prazos, recursos, orçamentos, metas de execução e mecanismos de acompanhamento;

VI - articular parcerias com instituições públicas e privadas para viabilizar e potencializar as ações que visem o controle da hanseníase no Estado do Pará;

VII - propor, acompanhar, monitorar e avaliar a implantação e/ou implementação de projetos, ações e atividades planejadas, objetivando contribuir na melhoria da qualidade de vida dos atingidos pela hanseníase no Estado do Pará;

VIII - propor ao Governo do Estado, ampla divulgação dos resultados dos trabalhos.

Art. 2º O Grupo de Trabalho de que trata este Decreto será constituído por representantes dos Órgãos Estaduais e da Sociedade Civil Organizada, observada a seguinte composição:

I - Secretaria de Estado de Governo - SEGOV;

II - Casa Civil da Governadoria do Estado;

III - Secretaria de Estado de Assistência e Desenvolvimento Social - SEDES;

IV - Secretaria de Estado de Saúde Pública - SESPA;

V - Secretaria de Estado de Justiça e Direitos Humanos - SEJUDH;

VI - Secretaria de Estado de Educação - SEDUC;

VII - Movimento de Reintegração de Pessoas Atingidas pela Hanseníase - MORHAN;

VIII - Pastoral da Criança;

IX - Conselho Estadual de Saúde;

X - Conselho de Assistência Social.

§ 1º Os integrantes que irão compor o Grupo de Trabalho acima referido serão nomeados pelo Chefe do Poder Executivo mediante indicação dos Órgãos Estaduais e da Sociedade Civil Organizada.

§ 2º A participação no Grupo de Trabalho será considerada relevante prestação de serviços e não será remunerada.

§ 3º Em decorrência da relevância pública, as despesas decorrentes das atividades relacionadas ao GT em questão, com relação à representação da Sociedade Civil Organizada, serão custeadas por todos os Órgãos de Governo relacionados no caput deste artigo, em cotas iguais.

§ 4º As sugestões só serão consideradas aprovadas pelo GT quando forem acatadas por consenso, não sendo consideradas, portanto do coletivo, aquelas sugestões que forem emanadas por determinado segmento.

Art. 3º A coordenação do GT será definida dentre os participantes.

Art. 4º Caberá ao GT apresentar os trabalhos produzidos em atendimento aos incisos I e IV do parágrafo único do art. 1º deste Decreto, bem como o Plano de Ação referente à elaboração de Agenda Estadual.

Art. 5º Este GT terá a duração de 5 (cinco) anos.

Art. 6º Este Decreto entra em vigor na data de sua publicação.
PALÁCIO DO GOVERNO, 27 de abril de 2010.

ANA JÚLIA DE VASCONCELOS CAREPA

Governadora do Estado

DECRETO

A GOVERNADORA DO ESTADO RESOLVE:

nomear, de acordo com o art. 6º, inciso II, da Lei nº. 5.810, de 24 de janeiro de 1994, EDNA APARECIDA DE OLIVEIRA ASSIS DOS SANTOS para exercer o cargo em comissão de Assessor Especial I, com lotação na Governadoria do Estado, a contar de 1º de maio de 2010.

PALÁCIO DO GOVERNO, 28 DDE ABRIL DE 2010.

ANA JÚLIA DE VASCONCELOS CAREPA

Governadora do Estado

DECRETO

A GOVERNADORA DO ESTADO RESOLVE:

nomear, de acordo com o art. 6º, inciso II, da Lei nº. 5.810, de 24 de janeiro de 1994, ANTONIA CARLONEIDE CARVALHO ALVES para exercer o cargo em comissão de Assessor Especial I, com lotação na Governadoria do Estado, a contar de 1º de maio de 2010.

PALÁCIO DO GOVERNO, 28 DDE ABRIL DE 2010.

ANA JÚLIA DE VASCONCELOS CAREPA

Governadora do Estado

DECRETO

A GOVERNADORA DO ESTADO RESOLVE:

nomear, de acordo com o art. 6º, inciso II, da Lei nº. 5.810, de 24 de janeiro de 1994, REGINA LUCIA DE JESUS MARTINS para exercer o cargo em comissão de Assessor Especial I, com lotação na Governadoria do Estado, a contar de 1º de maio de 2010.

PALÁCIO DO GOVERNO, 28 DDE ABRIL DE 2010.

ANA JÚLIA DE VASCONCELOS CAREPA

Governadora do Estado

DECRETO

A GOVERNADORA DO ESTADO RESOLVE:

nomear, de acordo com o art. 6º, inciso II, da Lei nº. 5.810, de 24 de janeiro de 1994, LUCILIA RODRIGUES DE CASTRO SILVA para exercer o cargo em comissão de Assessor Especial I, com lotação na Governadoria do Estado, a contar de 1º de maio de 2010.

PALÁCIO DO GOVERNO, 28 DDE ABRIL DE 2010.

ANA JÚLIA DE VASCONCELOS CAREPA

Governadora do Estado

DECRETO Nº 2228, DE 31 DE MARÇO DE 2010 NÚMERO DE PUBLICAÇÃO: 97253

Abre no Orçamento Fiscal e da Seguridade Social, em favor do(s) órgão(s) da Administração Pública Estadual, crédito suplementar por EXCESSO DE ARRECADACÃO, no valor de R\$ 19.965.230,00

para reforço de dotação(ões) consignada(s) no Orçamento vigente.

A GOVERNADORA DO ESTADO DO PARÁ, usando das atribuições que lhe confere o art. 135, inciso V, e com fundamento no art. 204, § 13, ambos da Constituição Estadual, combinando com o art. 6º, inciso I alínea "c" da lei Orçamentária nº 7.370, de 30 de dezembro de 2009;

D E C R E T A :

Art. 1º Fica aberto ao Orçamento Fiscal e da Seguridade Social, em favor do(s) órgão(s) da Administração Pública Estadual a seguir especificado(s), o crédito suplementar no valor de R\$ 19.965.230,00 (Dezenove Milhões, Novecentos e Sessenta e Cinco Mil, Duzentos e Trinta Reais), para atender à programação abaixo:

R\$

CÓDIGO	FONTES	NATUREZA DA DESPESA	VALOR
271011854212266155 - SEMA	0106	339030	1.500,00
271011854212266155 - SEMA	0106	339035	270.000,00
271011854212266155 - SEMA	0106	339039	5.900.000,00
271011854212266155 - SEMA	0106	449051	1.090.000,00
271011854212266155 - SEMA	0106	449052	904.480,00
271011854212474911 - SEMA	0106	339030	134.000,00
271011854212474911 - SEMA	0106	339035	1.155.000,00
271011854212474911 - SEMA	0106	339039	990.000,00
271011854212474911 - SEMA	0106	449052	1.191.500,00
271011854212474914 - SEMA	0106	339030	79.540,00
271011854212474914 - SEMA	0106	339035	1.200.000,00
271011854212474914 - SEMA	0106	449051	60.000,00
271011854212474914 - SEMA	0106	449052	5.179.210,00
271011854312266154 - SEMA	0106	339035	150.000,00
271011854312266154 - SEMA	0106	339039	1.022.000,00
271011854312266154 - SEMA	0106	449051	400.000,00
271011854312266154 - SEMA	0106	449052	238.000,00
		TOTAL	19.965.230,00

Art. 2º Os recursos necessários à execução do presente Decreto correrão por conta do Excesso de Arrecadação, conforme estabelecido no artigo 43, § 1º, inciso II, da Lei Federal nº 4.320, de 17 de março de 1964.

Art. 3º Este Decreto entra em vigor nesta data.

PALÁCIO DO GOVERNO, 31 de março de 2010.

ANA JÚLIA CAREPA

Governadora do Estado do Pará

JOSÉ JÚLIO FERREIRA LIMA

Secretário de Estado de Planejamento, Orçamento e Finanças

CASA CIVIL DA GOVERNADORIA

PORTARIA Nº 580/2010-CCG DE 28 DE ABRIL DE 2010

O CHEFE DA CASA CIVIL DA GOVERNADORIA DO ESTADO, no uso das atribuições que lhe são conferidas pelo Decreto nº. 2.163, de 6 de abril de 2006,

CONSIDERANDO os termos do Ofício nº. 0725/2010 - GS,

R E S O L V E :

exonerar FELIPE ANDRÉ AZEVEDO ROSA do cargo em comissão

de Diretor de Planejamento e Desenvolvimento de Gestão de Pessoas, código GEP-DAS-011.5, com lotação na Secretaria de Estado de Administração, a contar de 30 de abril de 2010.

REGISTRE-SE, PUBLIQUE-SE E CUMPRE-SE

CASA CIVIL DA GOVERNADORIA DO ESTADO, 28 DE ABRIL DE 2010.

EVERALDO DE SOUZA MARTINS FILHO

Chefe da Casa Civil da Governadoria do Estado

PORTARIA Nº 581/2010-CCG DE 28 DE ABRIL DE 2010

O CHEFE DA CASA CIVIL DA GOVERNADORIA DO ESTADO, no uso das atribuições que lhe são conferidas pelo Decreto nº. 2.163, de 6 de abril de 2006,

CONSIDERANDO os termos do Ofício nº. 0725/2010 – GS,

R E S O L V E:

nomear FELIPE ANDRÉ AZEVEDO ROSA para exercer o cargo em comissão de Diretor de Gestão da Política de Saúde Ocupacional do Servidor, código GEP-DAS-011.5, com lotação na Secretaria de Estado de Administração, a contar de 30 de abril de 2010.

REGISTRE-SE, PUBLIQUE-SE E CUMPRE-SE

CASA CIVIL DA GOVERNADORIA DO ESTADO, 28 DE ABRIL DE 2010.

EVERALDO DE SOUZA MARTINS FILHO

Chefe da Casa Civil da Governadoria do Estado

RESUMO DA PORTARIA Nº 723/2010-SCCG, DE 28 DE ABRIL DE 2010.

Nome : Airton Luiz Faleiro

Cargo : Assessor Especial II

Nº de Diárias : ½ (meia)

Origem : Belém/PA

Destino : Brasília/DF

Objetivo : Para acompanhar reunião sobre a discussão de redefinição dos limites da Flona Jamanchim na Casa Civil em Brasília.

Período : 28/04/2010.

MILTON DOS SANTOS REZENDE

Subchefe da Casa Civil da Governadoria do Estado

RESUMO DA PORTARIA Nº 724/2010-SCCG, DE 28 DE ABRIL DE 2010.

Nome : Joelcio Elias da Silva

Cargo : Assessor de Gabinete II

Nº de Diárias : ½ (meia)

Origem : Belém/PA

Destino : Abaetetuba

Objetivo : Para conduzir a servidora, Maria Antonia Sousa de Souza, que foi fazer a precursora para agenda da Governadora.

Período : 19/04/2010

MILTON DOS SANTOS REZENDE

Subchefe da Casa Civil da Governadoria do Estado

RESUMO DA PORTARIA Nº 725/2010-SCCG, DE 28 DE ABRIL DE 2010.

Nome : Benedito Rodrigues de Souza

Cargo : Motorista

Nº de Diárias : ½ (meia)

Origem : Belém/PA

Destino : Abaetetuba

Objetivo : Para atender a solicitação do Núcleo de Acompanhamento da agenda, para conduzir equipe do Mutirão da Cidadania.

Período : 19/04/2010

MILTON DOS SANTOS REZENDE

Subchefe da Casa Civil da Governadoria do Estado

RESUMO DA PORTARIA Nº 726/2010-SCCG, DE 28 DE ABRIL DE 2010.

Nome : Silvanor Pereira Ferreira

Cargo : Assessor de Gabinete II

Nº de Diárias : ½ (meia)

Origem : Belém/PA

Destino : Bragança

Objetivo : Para atender a solicitação do Núcleo de Acompanhamento da agenda, para conduzir equipe do Mutirão da Cidadania.

Período : 20/04/2010

MILTON DOS SANTOS REZENDE

Subchefe da Casa Civil da Governadoria do Estado

RESUMO DA PORTARIA Nº 727/2010-SCCG, DE 28 DE ABRIL DE 2010.

Nome : José Lima

Cargo : Assessor de Gabinete II

Nº de Diárias : 2. ½ (duas e meia)

Origem : Belém/PA

Destino : Capanema

Objetivo : Para conduzir o Chefe de Gabinete da Casa Civil da Governadoria.

Período : 20 à 22/04/2010

MILTON DOS SANTOS REZENDE

Subchefe da Casa Civil da Governadoria do Estado

RESUMO DA PORTARIA Nº 728/2010-SCCG, DE 28 DE ABRIL DE 2010.

Nome : Pedro Paulo Lopes Souza

Cargo : Assessor de Gabinete II

Nº de Diárias : 03 (três)

Origem : Belém/PA

Destino : São Francisco do Pará e Igarapé-Açú

Objetivo : Para atender a solicitação do Núcleo da Diversidade Religiosa, para conduzir equipe do referido Núcleo aos referidos municípios.

Período : 08/04, 15 à 17/04/2010.

MILTON DOS SANTOS REZENDE

Subchefe da Casa Civil da Governadoria do Estado

RESUMO DA PORTARIA Nº 729/2010-SCCG, DE 28 DE ABRIL DE 2010.

Nome : Harlison dos Anjos Miranda

Cargo : Assessor Especial I

Nº de Diárias : 2. ½ (duas e meia)

Origem : Belém/PA

Destino : Abaetetuba e Ourilândia do Norte

Objetivo : Para atender a solicitação do Núcleo de Acompanhamento da Agenda, para fazer a precursora da logística, para a agenda da Governadora.

Período : 19, 22, 23 à 24/04/2010

MILTON DOS SANTOS REZENDE

Subchefe da Casa Civil da Governadoria do Estado

RESUMO DA PORTARIA Nº 730/2010-SCCG, DE 28 DE ABRIL DE 2010.

Nome : Geraldo Luciano Gomes Domont

Cargo : Conselheiro

Nº de Diárias : 2. ½ (duas e meia)

Origem : Belém/PA

Destino : Brasília/DF

Objetivo : Para participar da XVI Reunião Plenária do Conselho Nacional de Segurança Alimentar e Nutricional, a ser realizada na referida cidade.

Período : 26 à 28/04/2010

MILTON DOS SANTOS REZENDE

Subchefe da Casa Civil da Governadoria do Estado

RESUMO DA PORTARIA Nº 740/2010-SCCG, DE 28 DE ABRIL DE 2010.

Nome : Eduardo César Correa Ramos

Cargo : Comandante de Aeronave

Nº de Diárias : ½ (meia)

Origem : Belém/PA

Destino : Tomé Açú

Objetivo : Para transportar Secretários de Estado, e equipe de Assessores da Governadoria e Militares, objetivando organizar a agenda da Governadora no município.

Período : 19/04/2010

MILTON DOS SANTOS REZENDE

Subchefe da Casa Civil da Governadoria do Estado

RESUMO DA PORTARIA Nº 741/2010-SCCG, DE 28 DE ABRIL DE 2010.

Nome : Luiz Carlos Lima da Cruz

Cargo : Comandante de Aeronave

Nº de Diárias : ½ (meia)

Origem : Belém/PA

Destino : Tomé Açú

Objetivo : Para transportar Secretários de Estado, e equipe de Assessores da Governadoria e Militares, objetivando organizar a agenda da Governadora no município.

Período : 18/04/2010

MILTON DOS SANTOS REZENDE

Subchefe da Casa Civil da Governadoria do Estado

RESUMO DA PORTARIA Nº 742/2010-SCCG, DE 28 DE ABRIL DE 2010.

Nome : Antonio Haroldo Coelho de Almeida

Cargo : Comandante de Aeronave

Nº de Diárias : ½ (meia)

Origem : Belém/PA

Destino : Tomé Açú

Objetivo : Para transportar Secretários de Estado, e equipe de Assessores da Governadoria e Militares, objetivando organizar a agenda da Governadora no município.

Período : 19/04/2010

MILTON DOS SANTOS REZENDE

Subchefe da Casa Civil da Governadoria do Estado

RESUMO DA PORTARIA Nº 743/2010-SCCG, DE 28 DE ABRIL DE 2010.

Nome : Eduardo César Correa Ramos

Cargo : Comandante de Aeronave

Nº de Diárias : ½ (meia)

Origem : Belém/PA

Destino : Tomé Açú

Objetivo : Para transportar Secretários de Estado, e equipe de Assessores da Governadoria e Militares, objetivando organizar a agenda da Governadora no município.

Período : 20/04/2010

MILTON DOS SANTOS REZENDE

Subchefe da Casa Civil da Governadoria do Estado

RESUMO DA PORTARIA Nº 744/2010-SCCG, DE 28 DE ABRIL DE 2010.

Nome : Luiz Carlos Lima da Cruz

Cargo : Comandante de Aeronave

Nº de Diárias : ½ (meia)

Origem : Belém/PA

Destino : Redenção

Objetivo : Para transportar Secretários de Estado, e equipe de Assessores da Governadoria e Militares, objetivando organizar a agenda da Governadora no município.

Período : 21/04/2010

MILTON DOS SANTOS REZENDE

Subchefe da Casa Civil da Governadoria do Estado

RESUMO DA PORTARIA Nº 713/2010-SCCG, DE 26 DE ABRIL DE 2010.

Nome : Carlos Roberto Barros

Cargo : Assessor de Gabinete II

Nº de Diárias : 4. ½ (quatro e meia)

Origem : Belém/PA

Destino : Ourilândia

Objetivo : Para participar de atividade precursora a agenda da Governadora.

Período : 23 à 27/04/2010

MILTON DOS SANTOS REZENDE

Subchefe da Casa Civil da Governadoria do Estado

PORTARIA Nº 714/2010-SCCG, DE 26 DE ABRIL DE 2010.

O SUBCHEFE DA CASA CIVIL DA GOVERNADORIA DO ESTADO, no uso das atribuições que lhe foram delegadas pela PORTARIA Nº 0914/2008-CCG, de 24 de abril de 2008, e, CONSIDERANDO o processo nº 2010/43251-PG, datado de 13 de Abril do corrente ano.

R E S O L V E:

Cancelar, 1.½ (meia) diárias do servidor, PAULO ROCHA CUNHA, Secretário Particular da Governadora, referente as diárias concedidas através da portaria de nº 627/2010-SCCG, de 13/04/2010, para a cidade de São Paulo, no período de 14 à 15/04/2010, publicadas no Diário Oficial nº 31.645, de 14/04/2010.

DÊ-SE CIÊNCIA, PUBLIQUE-SE E CUMPRE-SE, SUBCHEFIA DA CASA CIVIL DA GOVERNADORIA, 26 de Abril de 2010.

MILTON DOS SANTOS REZENDE

Subchefe da Casa Civil da Governadoria

RESUMO DA PORTARIA Nº 719/2010-SCCG, DE 26 DE ABRIL DE 2010.

Nome : Luiz Otávio Pires da Penha

Cargo : Assessor de Gabinete II

Nº de Diárias : 12. ½ (doze e meia)

Origem : Belém/PA

Destino : Capanema, Tucuruí, Goianésia, Jacundá, Itupiranga.

Objetivo : Para conduzir a equipe técnica do Projovem Urbano aos respectivos municípios, para encaminhamentos emergenciais e outras ações inerentes ao Programa.

Período : 12/02, 23 à 26/03, 31/03 à 01/04, 06 à 08/04, 09 à 13/04/2010.

Nome : Jaime Nazareno Costa Cruz

Cargo : Assessor de Gabinete II

Nº de Diárias : 13. ½ (treze e meia)

Origem : Belém/PA

Destino : Santa Isabel, Vigia, Itupiranga, Eldorado dos Carajás, Parauapebas, Xinguara, Aurora do Pará, Mãe do Rio, Ulianópolis.

Objetivo : Para conduzir a equipe técnica do Projovem Urbano aos respectivos municípios.

Período : 25, 26/02, 22 à 27/03, 06 à 08/04, 09 à 13/04/2010.

MILTON DOS SANTOS REZENDE

Subchefe da Casa Civil da Governadoria do Estado

AVISO DE PREGÃO ELETRÔNICO

Órgão: O Estado do Pará, através da Casa Civil da Governadoria.
Processo: 2010/004720-CCG

Modalidade: Pregão Eletrônico nº. 006/2010-CCG

Objeto: Serviço de Infraestrutura e Peças para eventos.

Abertura: 13 de maio de 2010, às 09h30min, (Horário de Brasília/DF) através do endereço eletrônico: www.comprasnet.gov.br.

Edital: O Edital poderá ser obtido no site: www.comprasnet.gov.br ou www.compraspara.pa.gov.br/mural/mural.cfm.

Na impossibilidade de obtenção por este meio, o mesmo estará disponível gratuitamente na Divisão de Licitações, Contratos e Convênios da Casa Civil da Governadoria, sito à Rodovia Augusto Montenegro – Km. 09 s/n (Palácio dos Despachos) – Bairro do Tenoné – Distrito de Icoaraci, Belém-PA, no horário das 09h00min às 12h00min e das 14h00min às 17h00min.

Obs: para retirar o Edital, o interessado deverá fornecer pen drive, etc...

Belém, 28 de abril de 2010.

Olivar Pontes de Figueiredo

Pregoeiro

AVISO DE LICITAÇÃO

NÚMERO DE PUBLICAÇÃO: 97419

MODALIDADE: PREGÃO ELETRÔNICO

Número: 7/2010

Objeto: Contratação de empresa especializada no Serviço de Fretamento de Aeronaves.

Entrega do Edital: O Edital poderá ser obtido a partir de 29/04/2010

no site: www.comprasnet.gov.br ou www.compraspara.pa.gov.br/mural/mural.cfm.

Na impossibilidade de obtenção por este meio, o mesmo estará disponível gratuitamente na Divisão de Licitações, Contratos e Convênios da Casa Civil da Governadoria, sito à Rodovia Augusto Montenegro – Km. 09 s/n (Palácio dos Despachos) – Bairro do Tenoné – Distrito de Icoaraci, Belém-PA, no horário das 09h00min às 12h00min e das 14h00min às 17h00min.

Observação: O edital será disponibilizado gratuitamente.

Responsável pelo certame: Olivar Pontes de Figueiredo

Local de Abertura: www.comprasnet.gov.br

Data da Abertura: 11/05/2010

Hora da Abertura: 09:30

Orçamento:

Programa de Trabalho Natureza da Despesa Fonte do Recurso

Origem do Recurso

04122120020310000 339039 0101000000 Estadual

Ordenador: Milton dos Santos Rezende

CASA MILITAR DA GOVERNADORIA

PORTARIA Nº172/2010-CMG, DE 27 DE ABRIL DE 2010.

O CHEFE DA CASA MILITAR DA GOVERNADORIA DO ESTADO, no uso de suas atribuições legais.

R E S O L V E:

Conceder, 30 (trinta) dias de férias regulamentares, aos Policiais Militares abaixo relacionados, no período de 03/05 a 01/06/2010, lotados na Casa Militar da Governadoria do Estado.

NOME	EXERCÍCIO
TEN CEL QOPM Dílson Barbosa Soares Junior	2009
1º TEN PM Rodrigo Barbosa Queiroz	2009
CB PM Agnaldo Francisco Correa da Silva	2009
CB PM Aldenor Brito de Oliveira	2008
CB PM Ana Francisca Souza Alberto	2009
CB PM Ângela Araújo da Costa Conceição	2009
SD PM Bejamim Mendes de Souza Melo	2009
CB PM Elzira Santos Avelar Miranda	2009
CB PM Evarildo Melo de Souza	2009
SD PM Emanuel Jorge Teixeira Alves	2009
CB PM Irlanda Nazareth de Araújo Costa	2009
CB PM Sandra de Jesus Santos Pinto	2009

DÊ-SE CIÊNCIA, PUBLIQUE-SE E CUMPRA-SE. CHEFE DA CASA MILITAR DA GOVERNADORIA, 27 de abril de 2010.

RAIMUNDO DE OLIVEIRA PANTOJA JUNIOR - CEL QOPM

Chefe da Casa Militar da Governadoria do Estado

PORTARIA Nº173/2010-CMG, DE 27 DE ABRIL DE 2010.

O CHEFE DA CASA MILITAR DA GOVERNADORIA DO ESTADO, no uso de suas atribuições legais.

R E S O L V E:

Conceder, 30 (trinta) dias de férias regulamentares, aos servi-

dores abaixo relacionados, no período de 03/05 a 01/06/2010, lotados na Casa Militar da Governadoria do Estado.

NOME EXERCÍCIO

Evandro Soares Galvão	2009/2010
Flavio Monteiro da Cruz	2009/2010
Keila Cristiane Silva de Azevedo	2009/2010
Marcelo Junior Dantas Ferreira	2008/2009
Suely Cristina de Sousa França	2009/2010

Tatiane Machado Meireles 2009/2010

DÊ-SE CIÊNCIA, PUBLIQUE-SE E CUMPRA-SE.

CHEFE DA CASA MILITAR DA GOVERNADORIA, 27 de abril de 2010.

RAIMUNDO DE OLIVEIRA PANTOJA JUNIOR - CEL QOPM

Chefe da Casa Militar da Governadoria do Estado

PORTARIA Nº 174/10 - CMG, 28 DE ABRIL DE 2010

O CHEFE DA CASA MILITAR DA GOVERNADORIA DO ESTADO, no uso de suas atribuições legais, e

Considerando a Parte. nº 091/10 – DI de 28 de abril de 2010

R E S O L V E:

Conceder de acordo com as bases legais vigentes, diárias correspondentes, ao servidor abaixo relacionado, por ter viajado, a serviço do Governo do Estado.

Cidade de São Caetano de Odivelas / PA

NOME	PERÍODO	DIÁRIA
CAP PM ISAAC RICARDO MONTEIRO ROFFÉ DA SILVA	28/04 a 02/05/10	4.1/2 (quatro e meia)

REGISTRE-SE, PUBLIQUE-SE E CUMPRA-SE, CHEFIA DA CASA MILITAR DA GOVERNADORIA DO ESTADO, 28 DE ABRIL DE 2010.

RAIMUNDO DE OLIVEIRA PANTOJA JÚNIOR – CEL PM

Chefe da Casa Militar da Governadoria do Estado

PORTARIA Nº 175/10 - CMG, 28 DE ABRIL DE 2010

O CHEFE DA CASA MILITAR DA GOVERNADORIA DO ESTADO, no uso de suas atribuições legais, e

Considerando a Parte. nº 092/10 – DI de 28 de abril de 2010

R E S O L V E:

Conceder de acordo com as bases legais vigentes, diárias correspondentes, ao servidor abaixo relacionado, por ter que viajar, a serviço do Governo do Estado.

Cidade de São Caetano de Odivelas / PA

NOME	PERÍODO	DIÁRIA
SGT PM JOSÉ ANTÔNIO SANTOS DA SILVA	30/04 a 02/05/10	2.1/2 (duas e meia)

REGISTRE-SE, PUBLIQUE-SE E CUMPRA-SE, CHEFIA DA CASA MILITAR DA GOVERNADORIA DO ESTADO, 28 DE ABRIL DE 2010.

RAIMUNDO DE OLIVEIRA PANTOJA JÚNIOR – CEL PM

Chefe da Casa Militar da Governadoria do Estado

PORTARIA Nº 176/10 - CMG, 28 DE ABRIL DE 2010

O CHEFE DA CASA MILITAR DA GOVERNADORIA DO ESTADO, no uso de suas atribuições legais, e

Considerando a Parte. nº 093/10 – DI de 28 de abril de 2010

R E S O L V E:

Conceder de acordo com as bases legais vigentes, diárias correspondentes, ao servidor abaixo relacionado, por ter viajado, a serviço do Governo do Estado. Cidades de Marapanim, Terra Alta e São João da Ponta / PA

NOME	PERÍODO	DIÁRIA
DANIELLE SILVA DE SOUZA	28/04 a 01/05/10	3.1/2 (três e meia)

REGISTRE-SE, PUBLIQUE-SE E CUMPRA-SE, CHEFIA DA CASA MILITAR DA GOVERNADORIA DO ESTADO, 28 DE ABRIL DE 2010.

RAIMUNDO DE OLIVEIRA PANTOJA JÚNIOR – CEL PM

Chefe da Casa Militar da Governadoria do Estado

PORTARIA Nº 177/10 - CMG, 28 DE ABRIL DE 2010

O CHEFE DA CASA MILITAR DA GOVERNADORIA DO ESTADO, no uso de suas atribuições legais, e

Considerando a Parte. nº 094/10 – DI de 28 de abril de 2010

R E S O L V E:

Conceder de acordo com as bases legais vigentes, diárias correspondentes, ao servidor abaixo relacionado, por ter que viajar, a serviço do Governo do Estado.

Cidades de Marapanim, Terra Alta e São João da Ponta / PA

NOME	PERÍODO	DIÁRIA
CB PM MANOEL JACINALDO ALVES COTA	30/04 a 01/05/10	1.1/2 (uma e meia)

REGISTRE-SE, PUBLIQUE-SE E CUMPRA-SE, CHEFIA DA CASA MILITAR DA GOVERNADORIA DO ESTADO, 28

DE ABRIL DE 2010.

RAIMUNDO DE OLIVEIRA PANTOJA JÚNIOR – CEL PM

Chefe da Casa Militar da Governadoria do Estado

PORTARIA Nº 178/10 - CMG, 28 DE ABRIL DE 2010

O CHEFE DA CASA MILITAR DA GOVERNADORIA DO ESTADO, no uso de suas atribuições legais, e

Considerando a Parte. nº 096/10 – DI de 28 de abril de 2010

R E S O L V E:

Conceder de acordo com as bases legais vigentes, diárias correspondentes, aos servidores abaixo relacionados, por terem viajado, a serviço do Governo do Estado.

Cidade de Acará / PA

NOME	PERÍODO	DIÁRIA
SGT PM HUMBERTO DIAS DA SILVA	28 a 29/04/10	1.1/2 (uma e meia)
SD PM EMANUEL JORGE TEIXEIRA ALVES	28 a 29/04/10	1.1/2 (uma e meia)

REGISTRE-SE, PUBLIQUE-SE E CUMPRA-SE, CHEFIA DA CASA MILITAR DA GOVERNADORIA DO ESTADO, 28 DE ABRIL DE 2010.

RAIMUNDO DE OLIVEIRA PANTOJA JÚNIOR – CEL PM

Chefe da Casa Militar da Governadoria do Estado

AUDITORIA GERAL DO ESTADO

LICENÇA PRÊMIO

NÚMERO DE PUBLICAÇÃO: 97402

Portaria nº.034/2010-GAB/AGE,

de 28 de abril de 2010.

A AUDITORA GERAL DO ESTADO EM EXERCÍCIO, NO USO DAS ATRIBUIÇÕES QUE LHE SÃO CONFERIDAS POR LEI,

e considerando o disposto no art. 98 da lei nº. 5.810, de 24 de janeiro de 1994 e ainda o processo 2010/50733,

R E S O L V E:

CONCEDER ao servidor Geraldo Daniel e Silva de Castro, matrícula nº.55588344/1, lotado nesta Auditoria Geral do Estado, 30(trinta) dias de Licença Prêmio no período de 07/06/2010 a 06/07/2010, correspondente ao Triênio de 23/04/2007 a 22/04/2010.

Dê-se ciência, registre-se, publique-se e cumpra-se.

Mary Joyce White Rocha

Auditora Geral do Estado em Exercício

LICENÇA PATERNIDADE

NÚMERO DE PUBLICAÇÃO: 97408

Portaria nº.033/2010-GAB/AGE,

de 26 de abril de 2010.

A AUDITORA GERAL DO ESTADO EM EXERCÍCIO, NO USO DAS ATRIBUIÇÕES QUE LHE SÃO CONFERIDAS POR LEI,

R E S O L V E:

CONCEDER de acordo com a Seção IV- Das Licenças Maternidade e Paternidade - Art. 88 da Lei 5.810 de 24/01/94, 10 (dez) dias de Licença Paternidade ao servidor Luiz Alves de Azevedo, matrícula nº.8002568/1, no período de 15/04/2010 a 24/04/2010, sem prejuízo de sua remuneração.

Dê-se ciência, registre-se, publique-se e cumpra-se.

Mary Joyce White Rocha

Auditora Geral do Estado em Exercício

DEFENSORIA PÚBLICA DO ESTADO

EDITAL DE CONVOCAÇÃO PARA OPÇÃO E POSSE

NÚMERO DE PUBLICAÇÃO: 97357

O DEFENSOR PÚBLICO GERAL DO ESTADO, no uso de suas atribuições legais, em conformidade com o disposto nos artigos 4º, I, e 8º, I, IV, VIII, XV da Lei Complementar Estadual nº 054, de 07 de fevereiro de 2006, **CONVOCA** os candidatos nomeados **REINALDO MARTINS JUNIOR, DANIEL AUGUSTO LOBO DE MELO, RENAN CORREA FARAON, DANIEL ARCHER FRANCA SILVA, DANIELLE SANTOS MAUES CARVALHO, SARAH CLARISSA CRUZ LEÃO e INGRID LEDA NORONHA MACEDO,**

aprovados no Concurso Público C-143 de ingresso na Carreira da Defensoria Pública do Estado do Pará, a **comparecerem no dia 29.04.2010, às 17horas, no Comando Geral da Polícia Militar**, Av. Almirante Barroso, 2513 - Marco - Belém-PA, perante o Conselho Superior da Defensoria Pública do Estado e a Exma. Governadora do Estado, para exercer o **Direito de Preferência para Opção de Defensoria**, de acordo com a ordem de classificação no concurso, sobre os cargos declarados vagos e disponibilizados nas Defensorias de Primeira Entrância, conforme Resolução nº 053-10, de 19/04/10 do Conselho Superior da Defensoria Pública do Estado do Pará, **bem como para Posse no cargo de Defensor Público de Primeira Entrância da Defensoria Pública do Estado do Pará**.

Belém, 25 de Abril de 2010.

ANTONIO ROBERTO FIGUEIREDO CARDOSO

DEFENSOR PÚBLICO GERAL DO ESTADO

Republicado por ter saído com incorreção no D.O.E. nº 31653 de 27/04/2010

EDITAL Nº 01/2010

NÚMERO DE PUBLICAÇÃO: 97315

Dá ciência aos Defensores Públicos da eleição dos 04 (quatro) representantes da categoria que integrarão o Conselho Superior da Defensoria Pública, abre prazo para inscrição dos interessados e dá outras providências.

A COMISSÃO ELEITORAL, no uso das atribuições conferidas pelo art. 3º, "caput", da Resolução nº 019, de 07 de março de 2008, publicada no Diário Oficial do Estado nº 31126 de 12 de março de 2008 (república no DOE de 1º/04/2008), alterada pela Resolução nº 052 de 15 de março de 2010 (DOE 31628 de 19/03/2010) dá ciência aos Defensores Públicos, integrantes da carreira, mencionados no "caput" do art. 4º, do mesmo diploma legal, da eleição para os 04 (quatro) representantes da categoria que integrarão o Conselho Superior da Defensoria Pública, conforme as disposições constantes da supra mencionada Resolução e no presente Edital.

Art. 1º A eleição dos candidatos aos 04 (quatro) cargos de membro do Conselho Superior, será realizada, ordinariamente, no dia 14 (quatorze) de maio de 2010, com início às 09:00 horas e encerramento às 16:00 horas, na sede da Defensoria Pública-Geral.

Art. 2º São elegíveis, para membros do Conselho Superior, dois representantes estáveis da categoria mais elevada e dois representantes estáveis da categoria imediatamente inferior à mais elevada da Carreira de Defensor Público, que não estejam afastados de suas funções institucionais.

Art. 3º O prazo para inscrição dos interessados para concorrerem ao cargo de que trata este Edital nº 01/2010, é de 10 (dez) dias corridos, contados a partir da data de sua publicação na sede da Defensoria Pública, conforme art. 3º, da Resolução nº 19/2008, encerrando-se no dia 03 de maio às 16 horas, devendo os candidatos apresentarem a documentação abaixo:

I - Certidão de regularidade funcional;

II - Certidão de estabilidade na carreira;

III - Certidão negativa da Corregedoria Geral da Defensoria Pública;

IV - Certidão negativa de antecedentes criminais.

§ 1º Os requerimentos, com pedido de inscrição dos interessados, serão recebidos até às 17:00 horas, mediante protocolo do Sistema de Protocolo Geral (SPG), e devidamente acompanhados do documento comprobatório do requisito exigido no artigo anterior, na Sede da Defensoria Pública-Geral, travessa Padre Prudêncio, nº 154 - Comércio - Belém - Pará, por integrante da Comissão Eleitoral ou por servidor do Gabinete do Defensor Geral.

§ 2º Encerrado o prazo de inscrição, a Comissão Eleitoral examinará os pedidos dos candidatos, dentro de 48 (quarenta e oito) horas, fazendo divulgar na Sede da Defensoria Pública-Geral do Estado e no Diário Oficial do Estado, a listagem das inscrições deferidas.

§ 3º Os candidatos que tiverem suas inscrições indeferidas, terão o prazo de 48 (quarenta e oito) horas, a contar da data de divulgação, para recorrerem à Comissão Eleitoral, que em igual prazo, decidirá, por maioria de votos, sobre a procedência ou improcedência do recurso.

§ 4º Ultrapassados os prazos dos parágrafos anteriores, a Comissão publicará no Diário Oficial do Estado a lista dos candidatos elegíveis.

Art. 4º São eleitores todos os membros da Carreira de Defensor Público.

Parágrafo Único - O eleitor poderá votar em até 04(quatro) candidatos, sendo 02(dois) da Entrância especial e 02 (dois) da Terceira Entrância, correspondentes ao total de cargos a serem preenchidos, sendo admissível o voto por via postal.

Art. 5º Cada candidato ao cargo de que trata este Edital nº 01/2010 poderá indicar à Comissão Eleitoral 01 (um) fiscal, integrante da carreira, até 05 (cinco) dias corridos, antes da data da eleição, para acompanhar a votação, a apuração, a proclamação dos eleitos, podendo impugnar voto e apresentar recurso à Comissão Eleitoral, a qual decidirá de plano, cabendo dessa decisão recurso ao Conselho Superior da Defensoria Pública.

Art. 6º Encerrada a votação iniciar-se-á imediatamente a apuração que será realizada com a devida publicidade.

Art. 7º Procedida a apuração pela Comissão Eleitoral, sendo contabilizados para cada candidato os votos válidos, o Presidente proclamará os 04 (quatro) candidatos mais votados, sendo dois da Entrância Especial e 02 (dois) da 3ª Entrância, ficando os remanescentes como suplentes, obedecida a ordem de votação.

§ 1º Considera-se válido o voto em que o eleitor assinalar no quadrilátero, o nome do candidato de sua preferência.

§ 2º Será considerado nulo o voto em que o eleitor assinalar mais de 04 (quatro) candidatos e/ou constar identificação, com expressões ou rasuras.

§ 3º No caso de empate na votação, entre dois ou mais candidatos, observar-se-ão os seguintes critérios para desempate:

I - o candidato mais antigo no cargo de Defensor Público;

II - o candidato de maior tempo no serviço público estadual;

III - o candidato de maior tempo no serviço público

IV - o candidato mais idoso.

Art. 8º São considerados inelegíveis para compor o Conselho Superior, os Defensores Públicos estáveis que :

I - Estejam afastados de suas funções institucionais;

II - Não se enquadrem no artigo 10, inciso II, da LCE nº 054/06;

III - Que tenham sido punidos criminal ou administrativamente e/ou estejam respondendo por processos administrativos disciplinares;

IV- Não possuam estabilidade na carreira.

Parágrafo único - Os Defensores Públicos eleitos para o Conselho Superior que estejam ocupando cargos de provimento em comissão, deverão solicitar sua exoneração para tomarem posse, sob pena de perda do mandato de conselheiro, conforme o Regimento Interno do Conselho Superior.

Art. 9º Os casos omissos serão decididos pela Comissão Eleitoral. **COMISSÃO ELEITORAL**, em Belém, aos 28 dias do mês de abril de 2010.

HELIANA DENISE DA SILVA SENA

P r e s i d e n t e

MARILENE BARBOSA SANTANA DAMASCENO

M e m b r o

MARIA DE NAZARÉ RUSSO RAMOS

S e c r e t á r i a

OBS: Republicado por ter saído com incorreção no DOE 31.652 de 26 de abril de 2010.

AGÊNCIA ESTADUAL DE REGULAÇÃO E CONTROLE DE SERVIÇOS PÚBLICOS

PORTARIAS

NÚMERO DE PUBLICAÇÃO: 97092

PORTARIA Nº. 198 /2010-ARCON-PA/CAF

BELÉM, 28 DE ABRIL DE 2010.

O Diretor Geral da Agência de Regulação e Controle de Serviços Públicos do Estado do Pará - ARCON-PA, usando das atribuições conferidas pela Lei Nº. 6.099 de 30 de dezembro de 1997, e alterações introduzidas pela Lei nº. 6.838 de 20 de fevereiro de 2006 e;

Considerando os termos do Processo Nº 2010/26545;

RESOLVE:

I - **DESIGNAR** como Pregoeira responsável pela Licitação modalidade Pregão Eletrônico, para Contratação de empresa especializada na prestação de serviço de locação de veículos,

com quilometragem livre, pelo período de 12 (doze) meses, a Assistente Administrativo, **CAROLINE NAZARÉ DA SILVA CARVALHO**, matrícula **54195912/1**.

II - **DESIGNAR** como equipe de apoio os servidores **ROBERTO CARLOS ZAIDAN COELHO**, matrícula nº **5862809/3**, Auxiliar em Regulação de Serviços Públicos I e, **LIETE JUDITH TAVARES VENTURIERI**, matrícula nº. **57173503/1**, Assistente Técnica em Regulação III.

REGISTRE-SE, PUBLIQUE-SE E CUMPRE-SE.

DIRETORIA GERAL DA ARCON-PA, 28 DE ABRIL DE 2010.

MIGUEL FORTUNATO GOMES DOS SANTOS JÚNIOR

Diretor Geral

PORTARIA Nº.199 /2010 - ARCON-PA/CAF

BELÉM PA, 27 DE ABRIL 2010.

O Diretor Geral da Agência de Regulação e Controle de Serviços Públicos do Estado do Pará - ARCON-PA, usando das atribuições conferidas pela Lei Nº 6.099 de 30 de dezembro de 1997, e alterações introduzidas pela Lei nº 6.838 de 20 de Fevereiro de 2006.

RESOLVE:

DESIGNAR, o servidor **GILBERTO FELIPE BARBOSA JUNIOR**, Diretor de Controle Financeiro e Tarifário, matrícula nº 2018063/5, para substituir **MIGUEL FORTUNATO GOMES DOS SANTOS JUNIOR** - Diretor Geral, no período de 28 à 30/04/2010.

REGISTRE-SE, PUBLIQUE-SE E CUMPRE-SE.

AGÊNCIA DE REGULAÇÃO E CONTROLE DE SERVIÇOS PÚBLICOS DO ESTADO DO PARÁ, 27 de abril de 2010.

MIGUEL FORTUNATO GOMES DOS SANTOS JÚNIOR

Diretor Geral



DIÁRIA

NÚMERO DE PUBLICAÇÃO: 97317

PORTARIA: 062/2010-DAF

Objetivo: Participar de reunião sobre o monitoramento dos projetos do PAC 2, junto ao Ministério dos Transportes.

Fundamento Legal: Art. 127 da Lei 5.810, de 24/01/94

Origem: BELÉM/PA - BRASIL

Destino(s):

Brasília/DF - Brasil<br

Servidor(es):

5705436/Patricia das Neves Bittencourt (Diretora-Presidente da CPH) / 1.0 diárias (Completa) / de 27/04/2010 a 27/04/2010<br

Ordenador: Sibebe Maria Bitar de Lima Caetano

DIÁRIA

NÚMERO DE PUBLICAÇÃO: 97286

PORTARIA: 063/2010-DAF

Objetivo: Participar de reunião sobre o monitoramento dos projetos do PAC 2, junto ao Ministério dos Transportes.

Fundamento Legal: Art. 127 da Lei 5.810, de 24/01/1994.

Origem: BELÉM/PA - BRASIL

Destino(s):

Brasília/DF - Brasil<br

Servidor(es):

57195621/Sérgio Linhares Fernandes (Secretário Adjunto de Governo) / 1.0 diárias (Completa) / de 27/04/2010 a 27/04/2010<br

Ordenador: Sibebe Maria Bitar de Lima Caetano



SUPRIMENTO DE FUNDO

NÚMERO DE PUBLICAÇÃO: 97524

PORTARIA: 137/2010

Prazo para Aplicação (em dias): 30

Prazo para Prestação de Contas (em dias): 15

Servidor: Francisco de Castro Silva

Cargo: Assessor de Comunicação II

Matrícula Funcional: 80845047

Recurso(s):

Programa de Trabalho Fonte do Recurso Natureza da Despesa Valor

24131119327830000 010100000 339036 700.00

Ordenador: Paulo Roberto Ferreira

DIÁRIA**NÚMERO DE PUBLICAÇÃO: 97519****PORTARIA: 136/2010**

Objetivo: dar assistência na agenda da Governadora Ana Júlia Carepa, onde a mesma estará entregando Obras e Serviços.

Fundamento Legal: Orientação Normativa 001/2008 - AGE

Origem: BELÉM/PA - BRASIL

Destino(s):

Marapanim/PA - Brasil

São João da Ponta/PA - Brasil

Terra Alta/PA - Brasil<br

Servidor(es):

80845047/Francisco de Castro Silva (Assessor de Comunicação II)

/ 2.5 diárias (Deslocamento) / de 29/04/2010 a 01/05/2010<br

Ordenador: Paulo Roberto Ferreira

IMPrensa Oficial DO ESTADO

PORTARIA.**NÚMERO DE PUBLICAÇÃO: 95369****PORTARIA N.º 035, DE 26 DE ABRIL DE 2010.**

O Presidente da IMPRENSA OFICIAL DO ESTADO, no uso de suas atribuições e;

Considerando o que contém os autos do Processo n.º 072/2010/IOE.

RESOLVE: Ratificar a decisão que autorizou a contratação da empresa Melo e Pinheiro Ltda, para o fornecimento de material gráfico, de acordo com os padrões técnicos especificados na proposta apresentada, consoante o que dispõe o art. 24, inciso IV, da Lei Federal n.º 8.666/93.

Registre-se, publique-se e cumpra-se

FLORISVALDO BENTES MARTINS FILHO

Presidente

HOMOLOGAÇÃO DE LICITAÇÃO.**NÚMERO DE PUBLICAÇÃO: 96938**

O Presidente da IMPRENSA OFICIAL DO ESTADO – IOE, no uso das atribuições legais que lhe são conferidas e considerando os termos do Processo Licitatório realizado na modalidade de **Pregão Eletrônico, sob o n.º 002/2010/IOE**, tendo como objeto a aquisição de suprimentos de informática, na forma descrita e especificada no Anexo III – Termo de Referência deste edital, o qual proclamou como vencedora a empresa **RICARDO DE SOUZA MONTEIRO - ME**, resolve **HOMOLOGAR** o referido certame, com base no disposto no art. 5º, inciso IV, da Lei Estadual n.º 6.474, de 06 de agosto de 2002.

Belém (PA) 20 de abril de 2010.

FLORISVALDO BENTES MARTINS FILHO

Presidente

SECRETARIA DE ESTADO DE ADMINISTRAÇÃO

**TERMINO DE VÍNCULO DE SERVIDOR****NÚMERO DE PUBLICAÇÃO: 97094****ATO: 397 DE 26 DE ABRIL DE 2010**

Término Vínculo: 27/11/2009

Tipo: Termino de Vínculo de Servidor

Motivo: Exoneração a pedido.

Orgão: SECRETARIA DE ESTADO DE EDUCACAO

Servidor(es):

Concurso / DARIO BENEDITO RODRIGUES NONATO DA SILVA

(Professor, código GEP-M-AD4-401) / Proc.nº 2010/71174, Matr. nº. 54188278-1<br

Ordenador: WILSON MODESTO FIGUEIREDO

TERMINO DE VÍNCULO DE SERVIDOR**NÚMERO DE PUBLICAÇÃO: 97095****ATO: 398 DE 26 DE ABRIL DE 2010**

Término Vínculo: 19/01/2010

Tipo: Termino de Vínculo de Servidor

Motivo: Exoneração a pedido.

Orgão: SECRETARIA DE ESTADO DE EDUCACAO

Servidor(es):

Concurso / VILTON SOARES DE SOUZA (Professor, código GEP-

M-AD4-401) / Proc.nº 2010/78150, Matr.nº. 57205242-1<br

Ordenador: WILSON MODESTO FIGUEIREDO

TERMINO DE VÍNCULO DE SERVIDOR**NÚMERO DE PUBLICAÇÃO: 97100****ATO: 399 DE 26 DE ABRIL DE 2010**

Término Vínculo: 08/03/2010

Tipo: Termino de Vínculo de Servidor

Motivo: Exoneração a pedido.

Orgão: SECRETARIA DE ESTADO DE EDUCACAO

Servidor(es):

Concurso / ELLEN CRISTINA SOUZA PEREIRA (Assistente

Administrativo) / Proc.nº 2010/78014, Matr.nº. 57214243-1<br

Ordenador: WILSON MODESTO FIGUEIREDO

TERMINO DE VÍNCULO DE SERVIDOR**NÚMERO DE PUBLICAÇÃO: 97139****ATO: 449 DE 26 DE ABRIL DE 2010**

Término Vínculo: 13/01/2010

Tipo: Termino de Vínculo de Servidor

Motivo: Exoneração a pedido.

Orgão: SECRETARIA DE ESTADO DE SEGURANCA PUBLICA

Servidor(es):

Concurso / SANDY GOUVEIA FIRMINO (Técnico de Enfermagem)

/ Proc.nº 2010/12869, Mat. nº 57193626-2<br

Ordenador: WILSON MODESTO FIGUEIREDO

TERMINO DE VÍNCULO DE SERVIDOR**NÚMERO DE PUBLICAÇÃO: 97136****ATO: 448 DE 26 DE ABRIL DE 2010**

Término Vínculo: 15/03/2010

Tipo: Termino de Vínculo de Servidor

Motivo: Exoneração a pedido.

Orgão: SECRETARIA DE ESTADO DE SAUDE PUBLICA

Servidor(es):

Concurso / DANIEL MARCELO CORREA MALCHER (Agente

Administrativo) / Proc.nº 2010/77905, Mat. nº 57194332-1<br

Ordenador: WILSON MODESTO FIGUEIREDO

TERMINO DE VÍNCULO DE SERVIDOR**NÚMERO DE PUBLICAÇÃO: 97131****ATO: 406 DE 26 DE ABRIL DE 2010**

Término Vínculo: 17/03/2010

Tipo: Termino de Vínculo de Servidor

Motivo: Exoneração a pedido.

Orgão: SECRETARIA DE ESTADO DE SAUDE PUBLICA

Servidor(es):

Concurso / ROSA MARIA MATA LOBATO (Agente de Artes

Práticas) / Proc.nº 2010/66724, Mat. nº 54192852-1<br

Ordenador: WILSON MODESTO FIGUEIREDO

TERMINO DE VÍNCULO DE SERVIDOR**NÚMERO DE PUBLICAÇÃO: 97125****ATO: 405 DE 26 DE ABRIL DE 2010**

Término Vínculo: 07/04/2010

Tipo: Termino de Vínculo de Servidor

Motivo: Exoneração a pedido.

Orgão: SUPERINT DO SIST PENITENCIARIO DO EST DO PARA

Servidor(es):

Concurso / WALDIR DIRCELO PANTOJA COELHO (Motorista) /

Proc.nº 2010/43702, Matr. nº. 54196756-2<br

Ordenador: WILSON MODESTO FIGUEIREDO

TERMINO DE VÍNCULO DE SERVIDOR**NÚMERO DE PUBLICAÇÃO: 97110****ATO: 401 DE 26 DE ABRIL DE 2010**

Término Vínculo: 02/03/2010

Tipo: Termino de Vínculo de Servidor

Motivo: Exoneração a pedido.

Orgão: SECRETARIA DE ESTADO DE EDUCACAO

Servidor(es):

Concurso / ERINALDO SILVA OLIVEIRA (Assistente

Administrativo) / Proc.nº 2010/78024, Matr.nº. 57214225-1<br

Ordenador: WILSON MODESTO FIGUEIREDO

TERMINO DE VÍNCULO DE SERVIDOR**NÚMERO DE PUBLICAÇÃO: 97107****ATO: 400 DE 26 DE ABRIL DE 2010**

Término Vínculo: 02/03/2010

Tipo: Termino de Vínculo de Servidor

Motivo: Exoneração a pedido.

Orgão: SECRETARIA DE ESTADO DE EDUCACAO

Servidor(es):

Concurso / ANA GARDENIA SANTOS MANGUEIRA REIS

(Professor, código GEP-M-AD4-401) / Proc.nº 2010/78136, Matr. nº. 54192038-2<br

Ordenador: WILSON MODESTO FIGUEIREDO

TERMINO DE VÍNCULO DE SERVIDOR**NÚMERO DE PUBLICAÇÃO: 97119****ATO: 402 DE 26 DE ABRIL DE 2010**

Término Vínculo: 23/02/2010

Tipo: Termino de Vínculo de Servidor

Motivo: Exoneração a pedido.

Orgão: SECRETARIA DE ESTADO DE EDUCACAO

Servidor(es):

Concurso / ROGÉRIO SOUZA MARINHO (Professor, código GEP-

M-AD4-401) / Proc.nº 2010/78041, Matr.nº. 57188676-1<br

Ordenador: WILSON MODESTO FIGUEIREDO

TERMINO DE VÍNCULO DE SERVIDOR**NÚMERO DE PUBLICAÇÃO: 97122****ATO: 403 DE 26 DE ABRIL DE 2010**

Término Vínculo: 17/03/2010

Tipo: Termino de Vínculo de Servidor

Motivo: Exoneração a pedido.

Orgão: SECRETARIA DE ESTADO DE EDUCACAO

Servidor(es):

Concurso / CELIA PEREIRA RIBEIRO (Técnico em Gestão pública

- Biblioteconomia) / Proc.nº 2010/85349, Matr.nº. 57211648-

1<br

Ordenador: WILSON MODESTO FIGUEIREDO

TERMINO DE VÍNCULO DE SERVIDOR**NÚMERO DE PUBLICAÇÃO: 97123****ATO: 404 DE 26 DE ABRIL DE 2010**

Término Vínculo: 31/03/2010

Tipo: Termino de Vínculo de Servidor

Motivo: Exoneração a pedido.

Orgão: SUPERINT DO SIST PENITENCIARIO DO EST DO PARA

Servidor(es):

Concurso / KEYTH SHIRLEY FRANCO BRAGA (Técnico em

Enfermagem) / Proc.nº 2010/43723, Matr. nº. 57192111-2<br

Ordenador: WILSON MODESTO FIGUEIREDO

TERMINO DE VÍNCULO DE SERVIDOR**NÚMERO DE PUBLICAÇÃO: 97145****ATO: 450 DE 26 DE ABRIL DE 2010**

Término Vínculo: 15/01/2010

Tipo: Termino de Vínculo de Servidor

Motivo: Exoneração a pedido.

Orgão: FUNDACAO SANTA CASA DE MISERICORDIA DO PARA

Servidor(es):

Concurso / LIZA GLAUCILENE CASTELO BRANCO BARROS

(Assistente Social) / Procs.nº 2010/6710 e 2010/20098, Mat. nº

57190782-3 <br

Ordenador: WILSON MODESTO FIGUEIREDO

TERMINO DE VÍNCULO DE SERVIDOR**NÚMERO DE PUBLICAÇÃO: 97150****ATO: 451 DE 26 DE ABRIL DE 2010**

Término Vínculo: 23/12/2009

Tipo: Termino de Vínculo de Servidor

Motivo: Exoneração a pedido.

Orgão: FUNDACAO SANTA CASA DE MISERICORDIA DO PARA

Servidor(es):

Concurso / ALESSANDRA FERREIRAS MARINHO (Assistente

Administrativo) / Procs.nº 2010/6710 e 2010/20098, Mat. nº

57192810-1 <br

Ordenador: WILSON MODESTO FIGUEIREDO

TERMINO DE VÍNCULO DE SERVIDOR**NÚMERO DE PUBLICAÇÃO: 97154****ATO: 452 DE 26 DE ABRIL DE 2010**

Término Vínculo: 01/03/2010

Tipo: Termino de Vínculo de Servidor

Motivo: Exoneração a pedido.

Orgão: SECRETARIA DE ESTADO DE ASSIS.E DESENV.SOCIAL

Servidor(es):

Concurso / ANGELITA MALHEIROS MIRANDA (Assistente Social)

/ Proc.nº 2010/45604, Matr. nº. 3208478-1 <br

Ordenador: WILSON MODESTO FIGUEIREDO

INSTITUTO DE ASSISTÊNCIA AOS SERVIDORES DO ESTADO

ADMISSÃO DE SERVIDOR NÚMERO DE PUBLICAÇÃO: 97096

Órgão: INSTITUTO DE ASSIST DOS SERV DO EST DO PARA
Modalidade de Admissão: Temporário
Ato: CONTRATO ADMINISTRATIVO
Data de Admissão: 19/04/2010

Admitidos:

Nome do Servidor	Cargo do Servidor	Término Vínculo	Observação
CARLOS FRANCINEY AGUIAR DE SOUZA	ASSISTENTE ADMINISTRATIVO	17/06/2010	
HERNANDES DE OLIVEIRA MATOS	ASSISTENTE ADMINISTRATIVO	17/06/2010	
RODRIGO DO ROSÁRIO CAMPOS	ASSISTENTE ADMINISTRATIVO	17/06/2010	
WENDERSON CARLOS PINTO MELO	ASSISTENTE ADMINISTRATIVO	17/06/2010	

Ordenador: Sandra Helena Morais Leite

PORTARIA - COORD. GESTÃO PESSOAS

NÚMERO DE PUBLICAÇÃO: 97403

Portaria nº 146 de 27 de abril de 2010.

INTERROMPER, a partir do dia 10 de fevereiro de 2010, por necessidade de serviço, as férias concedidas a servidora **ALDEMIRA DE NAZARÉ PIMENTEL**, matrícula 6120610/1, ocupante do cargo de Assistente Administrativo, lotada no IASEP/Igarapé Açú, através da Portaria nº 028 de 21 de janeiro de 2010, publicada no Diário Oficial do Estado nº 31.594 de 27/01/2010.

MARIA DA CONCEIÇÃO DOS SANTOS RODRIGUES
Diretora/DAF

INSTITUTO DE GESTÃO PREVIDENCIÁRIA DO ESTADO DO PARÁ

PORTARIA NÚMERO DE PUBLICAÇÃO: 97118 PORTARIA Nº. 072/2010

BELÉM, 23 DE ABRIL DE 2010.

O Presidente do Instituto de Gestão Previdenciária do Estado do Pará - IGEPREV, no uso das atribuições que lhe foram conferidas pelo Decreto Governamental de 02 de janeiro de 2007, alterada pelas Leis nº 6.672, de 02 de agosto de 2004 e Lei nº 6.815, de 25 de janeiro de 2006;

CONSIDERANDO o que determina o inciso II, art. 5º da Lei Estadual nº 6.474, de 06 de agosto de 2002, que institui, no âmbito do Estado do Pará, a modalidade de licitação denominada Pregão.

RESOLVE:

I - **DESIGNAR** como Pregoeira responsável pelos trabalhos da modalidade de Pregão Eletrônico, referente ao processo 2010/38357 que tem por objeto a Aquisição Software de Controle de Processos Judiciais, a servidora Maria Goreth Silva Duarte, matrícula funcional nº. 54193915-1, ocupante do cargo de Técnico de Administração e Finanças.

II - **DESIGNAR** como Membros da Equipe de Apoio, os servidores: Miguel Cardoso de Lima, matrícula funcional nº. 57190865 -1, ocupante do cargo de Assistente Administrativo, Patrícia Farias do Nascimento Aguiar, matrícula funcional nº.55590014-1, ocupante do cargo de Assistente Administrativo/Gerente.

REGISTRE-SE, PUBLIQUE-SE E CUMPRE-SE.

Walter Silveira Franco

Presidente do Instituto de Gestão Previdenciária do Estado do Pará

REPUBLICAÇÃO DE PORTARIA NÚMERO DE PUBLICAÇÃO: 97306

PORT. RR Nº. 244 DE 01 DE ABRIL DE 2010

Proc. nº. 2008/541150

Assunto: Reserva Remunerada

Interessado (a): **LUIZ CARLOS ANDRADE DE LIMA**

Matricula nº. 3365247/1

Posto/Graduação: 1º SARGENTO PM

Lotação: RPMONT

Valor dos Proventos: R\$ 2.742,17

Port. RR nº. 320 de 01 de abril de 2010

Proc. nº. 2008/565766

Assunto: Reserva Remunerada

Interessado (a): **FRANCISCO SALES FONSECA CAMPOS**

Matricula nº. 3387542/1

Posto/Graduação: SUBTENENTE PM

Lotação: 9º BPM/BREVES

Valor dos Proventos: R\$ 2.983,58

Republicada por ter saído com incorreções no DOE nº31.638 de 05/04/2010



TERMO ADITIVO A CONTRATO NÚMERO DE PUBLICAÇÃO: 97183 TERMO ADITIVO: 1

Data de Assinatura: 28/04/2010

Vigência: 29/04/2010 a 31/05/2010

Justificativa: Prorrogação do prazo de vigência do contrato nº 090/2009.

Contrato: 90/2009

Contratado: R&A CONSTRUÇÕES E COMÉRCIO LTDA

Endereço: Rod Mário Covas, Bairro: Coqueiro, 600

CEP. 66670-000 - Belém/PA

Ordenador: José de Andrade Raiol

DIÁRIA NÚMERO DE PUBLICAÇÃO: 97351 PORTARIA: 509/2010

Objetivo: Realizar visita técnica à obra do bairro Francisco Coelho (PAC/CAIXA).

Fundamento Legal: Decreto 734/92

Origem: BELÉM/PA - BRASIL

Destino(s):

Marabá/PA - Brasil<br

Servidor(es):

57176280/Jammerson Paulo de Castro Leão (Diretor) / 1.5 diárias (Completa) / de 29/04/2010 a 30/04/2010<br

Ordenador: José de Andrade Raiol

DIÁRIA NÚMERO DE PUBLICAÇÃO: 97332 PORTARIA: 508/2010

Objetivo: Realizar visita às obras, referentes ao PAC/CEF.

Fundamento Legal: Decreto 734/92

Origem: BELÉM/PA - BRASIL

Destino(s):

Marabá/PA - Brasil<br

Servidor(es):

5195128/José de Andrade Raiol (Secretário de Estado) / 1.5 diárias (Completa) / de 29/04/2010 a 30/04/2010<br

Ordenador: Anna Carmela Fischetti Ferreira

TERMO DE HOMOLOGAÇÃO - PREGÃO ELETRÔNICO Nº 003/2010

NÚMERO DE PUBLICAÇÃO: 97277

TERMO DE HOMOLOGAÇÃO

PREGÃO ELETRÔNICO Nº 003/2010

O Secretário de Estado de Desenvolvimento Urbano e Regional, no uso de suas atribuições legais, considerando a motivação contida no Memorando nº 049/2010/DAF e, após constatada a regularidade dos atos procedimentais, resolve:

I - ACATAR o parecer jurídico precedente; e

II - HOMOLOGAR os atos praticados no Pregão Eletrônico nº 003/2010, tipo menor preço global, destinado à aquisição de resmas de papel para a Secretaria de Estado de Desenvolvimento Urbano e Regional (sede) e seus polos (localizados nos municípios de Acará e Marabá), sendo vencedora do certame a empresa abaixo relacionada:

EMPRESA: Leandro Pontes Pacheco - CNPJ nº 08.378.435/0001-86;

VALOR GLOBAL: R\$ 14.895,00 (quatorze mil oitocentos e

noventa e cinco reais).

Belém (PA), 28 de abril de 2010.

José de Andrade Raiol

Secretário de Estado de Desenvolvimento Urbano e Regional

DIÁRIA

NÚMERO DE PUBLICAÇÃO: 97372

PORTARIA: 510/2010

Objetivo: Realizar visita técnica à obra do bairro Francisco Coelho (PAC/CAIXA).

Fundamento Legal: Decreto 734/92

Origem: BELÉM/PA - BRASIL

Destino(s):

Marabá/PA - Brasil<br

Servidor(es):

57196791/João Luiz Dias Albuquerque (Téc. em Gestão Infraestrutura - Engenheiro Civil) / 1.5 diárias (Completa) / de 29/04/2010 a 30/04/2010<br

Ordenador: José de Andrade Raiol

SUPRIMENTO DE FUNDO

NÚMERO DE PUBLICAÇÃO: 97493

PORTARIA: 511/2010

Prazo para Aplicação (em dias): 10

Prazo para Prestação de Contas (em dias): 5

Servidor: Antônio Marcos Mamoré Fernandes

Cargo: Assessor Especial

Matrícula Funcional: 55588968

Recurso(s):

Programa de Trabalho Fonte do Recurso Natureza da Despesa Valor

15122012545340000 0101000000 339039 700.00

Ordenador: José de Andrade Raiol

EXTRATO DA PORTARIA Nº.507/2010

NÚMERO DE PUBLICAÇÃO: 97473

EXTRATO DE PORTARIA

PORTARIA Nº. 507/2010, DE 27 DE ABRIL DE 2010 *

Servidor: Maria do Carmo Campos da Silva

Matrícula: 5170230

Cargo: Diretora

Origem: Belém

Destino: São Paulo/SP

Período: 28 a 30/04/2010

Objetivo: Participar do Seminário Nacional de Conflitos Fundiários, promovido pelo Ministério das Cidades.

JOSÉ DE ANDRADE RAIOL

Secretário de Estado de Desenvolvimento Urbano e Regional.

*Republicada por haver incorreção; publicada no D.O.E Nº.

31.654 de 28/04/2010.

COMPANHIA DE SANEAMENTO DO PARÁ

TERMO ADITIVO A CONTRATO NÚMERO DE PUBLICAÇÃO: 97075 TERMO ADITIVO: 9

Data de Assinatura: 05/04/2010

Vigência: 06/04/2010 a 05/07/2010

Justificativa: Prorrogação do prazo por mais 3 (três) meses.

Contrato: 62/8

Contratado: CEPPLA CONSULTORIA DE ENGENHARIA LTDA

Endereço: Avenida Amazonas 491, Bairro: Centro, 491

CEP. 30180-907 - Belo Horizonte/MG

Ordenador: Eduardo de Castro Ribeiro Júnior

RESCISÃO CONTRATUAL

NÚMERO DE PUBLICAÇÃO: 97499

COMPANHIA DE SANEAMENTO DO PARÁ – COSANPA

RESCISÃO CONTRATUAL UNILATERAL

Nº DO CONTRATO: 39/09

PARTE CONTRATANTE: COMPANHIA DE SANEAMENTO DO PARÁ - COSANPA

PARTE CONTRATADA: AP ENGENHARIA LTDA - CNPJ Nº 09.410.727/0001-11

OBJETO: Rescisão Unilateral do Contrato Nº 39/09, com fundamento no Parecer Jurídico 64/10 - PJU e Artigos 66, 77, 78, Incisos I e III e art. 79, §1º e art. 80, §1º, da Lei Nº 8.666/93 e suas alterações.

Belém, 20 de abril de 2010.

Eduardo de Castro Ribeiro Júnior - Presidente

COMPANHIA DE HABITAÇÃO DO ESTADO DO PARÁ

EXTRATO DE TERMO ADITIVO AO CONTRATO Nº DO TERMO ADITIVO: 13º (DÉCIMO TERCEIRO); Nº DO CONTRATO: OES Nº 09/2008;

Objeto do contrato: Elaboração de Projetos Executivos de infraestrutura urbana, constando de Drenagem pluvial, Sistema de abastecimento de água, Sistema de Esgotamento Sanitário, Sistema viário, Rede de energia elétrica e Iluminação pública da área denominada COMUNIDADE FAZENDA BANDEIRA, localizada na PA-150, Estrada de Ferro da Companhia Vale do Rio Doce, no Município de Marabá;

Valor do contrato original: R\$ 75.100,00 (setenta e cinco mil e cem reais);

Modalidade de Licitação: Convite nº 01/2008;

Partes: Companhia de Habitação do Estado do Pará x Montenegro Engenharia Ltda;

Objeto e Justificativa do aditamento: Prorrogação de Prazo - art. 57, inciso II da Lei Federal 8.666/93;

Valor: -

Data da assinatura: 20.04.2010

Vigência do aditamento: 20.04.2010 a 19.07.2010

Dotação Orçamentária: 16.482.1199.1911 - Elemento de Despesa: 44.90.51;

Fonte de Recurso: 0121;

Ordenador Responsável: Geraldo Chicre Bitar Pinheiro

Aditivos Anteriores: 1º TA - 05.05.2008 - Prorrogação de Prazo;

2º TA - 09.06.2008 - Prorrogação de Prazo; 3º TA - 02.07.2008

- Prorrogação de Prazo; 4º TA - 06.08.2008 - Prorrogação de Prazo;

5º TA - 02.10.2008 - Prorrogação de Prazo; 6º TA -

28.11.2008 - Prorrogação de Prazo; 7º TA - 28.11.2008 - Alteração

na Forma de Pagamento; 8º TA - 29.01.2009 - Prorrogação

de Prazo; 9º TA - 04.05.2009 - Prorrogação de Prazo e

Acréscimo de Serviços; 10º TA - 30.07.2009 - Prorrogação de

Prazo; 11º TA - 29.12.2009 - Prorrogação de Prazo; 12º TA -

27.01.2010 - Prorrogação de Prazo;

EXTRATO DE TERMO ADITIVO AO CONTRATO Nº DO TERMO ADITIVO: 13º (DÉCIMO TERCEIRO); Nº DO CONTRATO: OES Nº 10/2008;

Objeto do contrato: Contratação de empresa especializada para Elaboração de Projetos Executivos de infra-estrutura urbana, constando de Drenagem pluvial, Sistema de abastecimento de água, Sistema de Esgotamento Sanitário, Sistema viário, Rede de energia elétrica e Iluminação pública da área denominada COMUNIDADE PROVIDENTINOS, localizada na Rodovia Castanhal Curuçá com a rua Paulo Fonteles s/nº, no município de Castanhal, neste Estado;

Valor do contrato original: R\$ 15.900,00 (quinze mil e novecentos reais);

Modalidade de Licitação: Convite nº 01/2008;;

Partes: Companhia de Habitação do Estado do Pará x Montenegro Engenharia Ltda;

Objeto e Justificativa do aditamento: Prorrogação de Prazo - art. 57, § 1º, inciso II da Lei 8.666/93;

Valor: -

Data da assinatura: 20.04.2010

Vigência do aditamento: 20.04.2010 a 19.07.2010

Dotação Orçamentária: 16.482.1199.1911 - Elemento de Despesa: 44.90.51;

Fonte de recurso: 0121;

Ordenador Responsável: Geraldo Chicre Bitar Pinheiro

Aditivos Anteriores: 1º TA - 05.05.2008 - Prorrogação de Prazo;

2º TA - 09.06.2008 - Prorrogação de Prazo; 3º TA - 02.07.2008

- Prorrogação de Prazo; 4º TA - 06.08.2008 - Prorrogação

de Prazo; 5º TA - 02.10.2008 - Prorrogação de Prazo; 6º TA -

28.11.2008 - Prorrogação de Prazo; 7º TA - 05.12.2008 -

Acréscimo e/ou Supressão de Serviços e Alteração na Forma de

Pagamento; 8º TA - 29.01.2009 - Prorrogação de Prazo - 9º

TA - 28.04.2009 - Prorrogação de Prazo; 10º TA - 30.07.2009

- Prorrogação de Prazo; 11º TA - 29.10.2009 - Prorrogação de

Prazo; 12º - 27.01.2010 - Prorrogação de Prazo;

SECRETARIA DE ESTADO DE AGRICULTURA



ORDEM DE SERVIÇO NÚMERO DE PUBLICAÇÃO: 97514

ORDEM DE SERVIÇO Nº 009 DE 26 DE ABRIL DE 2010

A DIRETORA ADMINISTRATIVA E FINANCEIRA, no uso de suas atribuições que lhe são conferidas pela Portaria nº 055-GS de 18/05/2009 e considerando os termos do Mem. nº 62/2010-DIDAF,

RESOLVE:

DESIGNAR o servidor **FRANCISCO AUGUSTO BATISTA DE MACEDO** Engº agrônomo, matrícula 18317/2 para substituir Ronaldo Wlysses Melo de Carvalho, no acompanhamento e fiscalização do Convênio abaixo relacionado:

- Conv. 131/2008 - SAGRI/Assoc. dos Produtores de Mocajuteua-Igarapé-Miri

REGISTRE-SE, PUBLIQUE-SE E CUMPRE-SE

DIRETORA ADMINISTRATIVA E FINANCEIRA, 09 de Abril de 2010

IVANIZE DOS SANTOS CARVALHO

Diretora Administrativa e Financeira

ORDEM DE SERVIÇO Nº 011 DE 26 DE ABRIL DE 2010

A DIRETORA ADMINISTRATIVA E FINANCEIRA, no uso de suas atribuições que lhe são conferidas pela Portaria nº 055-GS de 18/05/2009 e considerando os termos do Mem. nº 85/2010-DIDAF,

RESOLVE:

DESIGNAR o servidor **FRANCISCO AUGUSTO BATISTA DE MACEDO** Engº Agrônomo matrícula 18317/2 para substituir Manoel Ferreira Sales, no acompanhamento e fiscalização do Convênio abaixo relacionado:

- Conv. 025/2009 - SAGRI/Assoc. dos Moradores do Bairro Castanhal sediada em Abaetetuba

REGISTRE-SE, PUBLIQUE-SE E CUMPRE-SE

DIRETORA ADMINISTRATIVA E FINANCEIRA, 26 de Abril de 2010

IVANIZE DOS SANTOS CARVALHO

Diretora Administrativa e Financeira

LICENÇA ESPECIAL

PORTARIA Nº 035 DE 13 DE ABRIL DE 2010

Nazira Conde Brilhante

Cargo: Engenheiro Agrônomo

Triênio: 1986/1989

Portaria nº 036 de 13 de abril de 2010

Deusimar Miranda Rodrigues

Cargo: Engenheiro Agrônomo

Triênio: 1987/1990

PORTARIA Nº 037 DE 13 DE ABRIL DE 2010

Maria Dolores de Lima Amorim

Cargo: Biólogo

Triênio: 2003/2006

DIÁRIA

NÚMERO DE PUBLICAÇÃO: 97458

PORTARIA: 303

Objetivo: PARTICIPAR DE REUNIÃO COM PRODUTORES PARA DISCUTIR MELHORIA NA PRODUÇÃO AGRÍCOLA FAMILIAR DA COMUNIDADE E AVALIAÇÃO TÉCNICA DOS PLANTIOS AGRÍCOLAS

Fundamento Legal: ON NR 001/AGE DE 11/03/2008

Origem: ANANINDEUA/PA - BRASIL

Destino(s):

MOJÚ/PA - Brasil<br

Servidor(es):

555879061/PATRÍCIA CARDOSO CUIMAR (GERENTE DA UAGRO/ANANINDEUA) / 1.5 diárias (Completa) / de 01/05/2010 a 02/05/2010<br

Ordenador: Cássio Alves Pereira

DIÁRIA

NÚMERO DE PUBLICAÇÃO: 97453

PORTARIA: 302

Objetivo: REUNIÃO COM O SINDICATO DOS TRABALHADORES RURAIS E NA SEMAGRI PARA TRATAR SOBRE O CREDENCIAMENTO PARA PRODUÇÃO E DISTRIBUIÇÃO DE SEMENTES DE FEIJÃO CAUPI

Fundamento Legal: ON NR 001/AGE DE 11/03/2008

Origem: CAPANEMA/PA - BRASIL

Destino(s):

VISEU/PA - Brasil<br

Servidor(es):

2777461/EVILÁZIO OLIVEIRA AGUIAR (GERENTE REGIONAL DE CAPANEMA) / 1.5 diárias (Completa) / de 29/04/2010 a 30/04/2010<br

Ordenador: Cássio Alves Pereira

CESSÃO DE USO

NÚMERO DE PUBLICAÇÃO: 97398

CESSÃO DE USO

Nº DA CESSÃO DE USO: 018/2010

Partes: Estado do Pará, através da Secretaria de Estado de Agricultura e a Prefeitura Municipal de São João de Pirabas.

Objeto: 01 TRATOR TL55E, MARCA NEW HOLLAND. ESTADO DE CONSERVAÇÃO: REGULAR, RP NR. 12297; 01 VEÍCULO FIAT UNO 04 PORTAS, PLACA JUM-3871, CHASSI Nº 9DB1582254454390, RENAVAL 819592870. ESTADO DE CONSERVAÇÃO: REGULAR, RP NR. 12156.

Vigência: 31/12/2015

Foro: Belém-Pará

Data da Assinatura: 28 de abril de 2010

Ordenador Responsável: Cássio Alves Pereira

Responsável P/Entidade: CLAUDIO TEIXEIRA BARROSO.

Endereço: Trav. das Mercedes, s/nº, Bairro Centro, CEP: 68.719-000, São João de Pirabas, Pará.

INSTITUTO DE TERRAS DO PARÁ

PORTARIA

NÚMERO DE PUBLICAÇÃO: 97098

PORTARIA Nº 653/2010 DE 13 DE ABRIL DE 2010

A Diretora Administrativa e Financeira do **INSTITUTO DE TERRAS DO PARÁ - ITERPA**, no uso das atribuições que lhe confere o art. 1º, da Portaria nº 788/2009-GP, de 21 de outubro de 2009, publicada no Diário Oficial do Estado do Pará nº 31.531, de 23.10.2009, que lhe foram delegadas pelo Presidente do ITERPA com base na Lei nº 4.584, de 8 de outubro de 1975 e, considerando ainda o artigo 74, § 2º da Lei nº 5.810, de 24 de janeiro de 1994;

RESOLVE:

CONCEDER 30 (Trinta) dias de férias regulamentares aos servidores deste Órgão, conforme escala abaixo;

MATRÍCULA	SERVIDOR	PERÍODO	EXERCÍCIO
3166210/1	ANTONIO MARIA DA COSTA VILA NOVA	03.05 a 01.06.10	2009
3167488/1	ASDRUBAL MENDES BENTES JUNIOR	03.05 a 01.06.10	2008
3170250/1	BENEDITA TADEU PIRES DANTAS	03.05 a 01.06.10	2008
5115132/1	DEUSALINDA FIGUEIREDO CUNHA	03.05 a 01.06.10	2009
3167232/1	ELIZABETH MARIA MARQUES FERNANDES	03.05 a 01.06.10	2010
80845378/1	ELSON TEMBRA ALEIXO	03.05 a 01.06.10	2009
3167275/1	IVONE LUZ DA SILVA	03.05 a 01.06.10	2009
55587481/1	JAMES DEAN SOARES DA SILVA	03.05 a 01.06.10	2009
3168026/1	JOSE DE QUEIROZ MOREIRA FILHO	03.05 a 01.06.10	2009
55588122/1	LULY RODRIGUES DA CUNHA FISCHER	03.05 a 01.06.10	2009
3168085/1	MARIA ALZENORA DE ALMEIDA	03.05 a 01.06.10	2008

3166350/1	MARIA DAS GRAÇAS BARBOSA GAMA	05.04 a 04.05.10	2009
3167259/1	MARIA IZABEL SILVA PANTOJA	03.05 a 01.06.10	2009
3166783/1	OTAVIO JOSE OLIVEIRA DA CUNHA	10.05 a 08.06.10	2008
3170195/1	RAIMUNDO GUIMARAES SOUZA	03.05 a 01.06.10	2009
55589694/1	TIAGO DE LIMA FERREIRA	25.05 a 23.06.10	2010

REGISTRE-SE, PUBLIQUE-SE E CUMPRE-SE

Leila Márcia Elias-Diretora Administrativa e Financeira

PORTARIA

NÚMERO DE PUBLICAÇÃO: 97222

PORTARIA Nº 815/2010 28 DE ABRIL DE 2010

A Diretora Administrativa e Financeira do **INSTITUTO DE TERRAS DO PARÁ - ITERPA**, no uso das atribuições que lhe confere o art. 1º, da Portaria nº 788/2009-GP, de 21 de outubro de 2009, publicada no Diário Oficial do Estado do Pará nº 31.531, de 23.10.2009, que lhe foram delegadas pelo Presidente do ITERPA com base na Lei nº 4.584 de 08 de outubro de 1975; Considerando o processo nº 2005/328189, datado de 18.10.05.

RESOLVE:

CONCEDER de acordo com o Art. 98, da Lei nº 5.810 de 24.01.94, 30 (trinta) dias de Licença Premio a servidora **MARIA DE FATIMA GOMES DE LIMA**, matrícula nº 401056-2, Advogada, no período de 03.05 a 01.06.2010, correspondente ao triênio 01.05.2002 a 30.04.2005.

REGISTRE-SE, PUBLIQUE-SE E CUMPRE-SE.

Leila Márcia Elias-Diretora Administrativa e Financeira

PORTARIA Nº 0821

NÚMERO DE PUBLICAÇÃO: 97497

O Presidente do Instituto de Terras do Pará – **ITERPA**, no uso das atribuições que lhe confere o artigo 5º, da Lei Estadual nº 4.584, de 08 de outubro de 1975, e;

CONSIDERANDO a necessidade de cumprimento do prazo estabelecido no artigo 1º da Lei Federal nº 9.051/95;

RESOLVE:

I- DELEGAR à **Ouvidoria** do Instituto de Terras do Pará - **ITERPA**, a atribuição de expedir declarações que atestem a existência ou não de processos administrativos de regularização fundiária em tramitação nesta Entidade, cujo teor observará o modelo em anexo.

II- Esta Portaria entra em vigor na data de sua publicação e terá vigência por prazo indeterminado.

III- Revogam-se as disposições em contrário.

REGISTRE-SE, PUBLIQUE-SE e CUMPRE-SE.

INSTITUTO DE TERRAS DO PARÁ - ITERPA, 28 de abril de 2010.

GIROLAMO DOMENICO TRECCANI-Assessor Chefe

Respondendo pela Presidência-Portaria nº 0182/2009

A N E X O (MODELO DE DECLARAÇÃO)

DECLARAÇÃO Nº _____/20____

PROCESSO Nº _____

INTERESSADO: _____

DECLARAMOS, em atendimento à solicitação formulada por _____, que tramita no Instituto de Terras do Pará - **ITERPA**, o processo nº _____, referente a pedido de regularização fundiária de um imóvel rural, localizado _____, Município _____, medindo aproximadamente _____.

O processo encontra-se na fase _____ e, atualmente foi encaminhado à Diretoria _____, para manifestação quanto à _____.

O presente documento **NÃO CONSTITUI DECLARAÇÃO DE DOMÍNIO**, não podendo, por isso, ser inscrito no Serviço de Registro de Imóveis, nem ser dado como **GARANTIA REAL** de financiamento bancário.

Belém/PA _____ de _____ de 20____.

DIÁRIA

NÚMERO DE PUBLICAÇÃO: 97494

PORTARIA: 818/2010

Objetivo: Em virtude do grande volume de chuva no município de Mojú/PA, não sendo possível a conclusão dos trabalhos de campo, no período determinado anteriormente.

Fundamento Legal: Artigo 145 da Lei nº 5.810, de 24/01/1994

Origem: BELÉM/PA - BRASIL

Destino(s):

MOJÚ/PA - Brasil<br

Servidor(es):

31668481/JOSE LUIZ NAZARE DE CARVALHO (ENGENHEIRO AGRÔNOMO) / 1.5 diárias (Completa) / de 27/04/2010 a 28/04/2010

31682711/UBIRATAN DA LUZ (MOTORISTA) / 1.5 diárias (Completa) / de 27/04/2010 a 28/04/2010<br

Ordenador: LEILA MÁRCIA SOUSA DE LIMA ELIAS

PORTARIA

NÚMERO DE PUBLICAÇÃO: 97517

PORTARIA nº 813/2010 de, 27 de Abril de 2010

A Diretora Administrativa e Financeira do **INSTITUTO DE TERRAS DO PARÁ - ITERPA**, no uso das atribuições que lhe confere o art. 1º, da Portaria nº 0788/2009-GP, de 21 de outubro de 2009, publicada no Diário Oficial do Estado do Pará nº 31.531, de 23/10/2009, que lhe foram delegadas pelo Presidente do ITERPA com base na Lei nº 4.584, de 08 de outubro de 1975 e, considerando ainda o artigo 145 da Lei nº 5.810, de 24 de Janeiro de 1994 e o processo nº 2010/43130 de 13/04/2010; Considerando o memorando nº 059/2010 - CAF

RESOLVE:

AUTORIZAR a transferência para 21/04 a 20/05/2010, o período de viagem de 19/04 a 18/05/2010, em nome dos servidores Mariceli Nascimento Moura, Sônia Suely dos Reis Pedroso, Raimundo Hugo de Moraes Filho, Ruy Guilherme de Carvalho Carreira, Jorge do Carmo dos Santos Farias, José Maria de Oliveira Picanço, Antônio de Araújo Oliveira e José Enísio Ferreira Chaves, previsto na Portaria de Diária nº 770/2010 de 14/04/2010, publicado no DOE nº 31.647 de 16/04/2010, para o município de São Félix do Xingu/Pa.

REGISTRE-SE, PUBLIQUE-SE E CUMPRE-SE

Leila Márcia S. De Lima Elias

Dirª.DAF/ITERPA

DIÁRIA

NÚMERO DE PUBLICAÇÃO: 97506

PORTARIA: 819/2010

Objetivo: Efetuar levantamento no Instituto Nacional de Reforma Agrária - INCRA - SR-30, das glebas de terras desapropriadas pela União Federal, através de Decretos Presidenciais.

Fundamento Legal: Artigo 145 da Lei nº 5.810, de 24/01/1994

Origem: BELÉM/PA - BRASIL

Destino(s):

SANTARÉM/PA - Brasil<br

Servidor(es):

31665971/FERNANDO ACATAUASSU NUNES FILHO (ECONOMISTA) / 2.5 diárias (Completa) / de 03/05/2010 a 05/05/2010

31660901/RAIMUNDO PEDRO MARQUES DA CONCEIÇÃO (PROCURADOR) / 2.5 diárias (Completa) / de 03/05/2010 a 05/05/2010<br

Ordenador: LEILA MÁRCIA SOUSA DE LIMA ELIAS

SUPRIMENTO DE FUNDO

NÚMERO DE PUBLICAÇÃO: 97483

PORTARIA: 817/2010

Prazo para Aplicação (em dias): 1

Prazo para Prestação de Contas (em dias): 5

Servidor: GIROLAMO DOMENICO TRECCANI

Cargo: ASSESSOR-CHEFE

Matrícula Funcional: 555880511

Recurso(s):

Programa de Trabalho Fonte do Recurso Natureza da Despesa Valor

21631124749100000 0261000000 339033 300.00

Observação: Para fazer face as despesas no município de Porto de Moz

Ordenador: LEILA MÁRCIA SOUSA DE LIMA ELIAS

DIÁRIA

NÚMERO DE PUBLICAÇÃO: 97462

PORTARIA: 816/2010

Objetivo: Participar de reuniões, sobre demarcação das áreas de Quilombos.

Fundamento Legal: Artigo 145 da Lei nº 5.810, de 24/01/1994

Origem: BELÉM/PA - BRASIL

Destino(s):

PORTO DE MOZ/PA - Brasil<br

Servidor(es):

555880511/GIROLAMO DOMENICO TRECCANI (ASSESSOR - CHEFE) / 0.5 diárias (Completa) / de 06/05/2010 a 06/05/2010<br

Ordenador: LEILA MÁRCIA SOUSA DE LIMA ELIAS

MAPA

NÚMERO DE PUBLICAÇÃO: 97533

GOVERNO DO ESTADO DO PARÁ

INSTITUTO DE TERRAS DO PARÁ - ITERPA

ATOS ADMINISTRATIVOS

HOMOLOGAÇÃO DAS SENTENÇAS PROFERIDAS PELO ILMO. SR.PRESIDENTE DO INSTITUTO DE TERRAS DO PARÁ-ITERPA, NOS AUTOS DE REGULARIZAÇÃO FUNDIÁRIA NÃO ONEROSA DE TERRAS EM QUE FIGURAM COMO INTERESSADOS:

PROCESSO	NOME	ÁREA	MUNICÍPIO	PORTARIA
2009/384969	ANTONIO DEUZIDETE MENDES DA SILVA	41,4874 ha	TAILÂNDIA	0675/2010

Belém-PA, 28.04.2010

JOSÉ HEDER BENATTI - Presidente

EMPRESA DE ASSISTÊNCIA TÉCNICA E EXTENSÃO RURAL DO ESTADO DO PARÁ

DIÁRIA

NÚMERO DE PUBLICAÇÃO: 97362

PORTARIA: 142/2010

Objetivo: CONDUZIR VEÍCULO DA EMPRESA COM TÉCNICOS PARA REUNIÃO DE TRABALHO.

Fundamento Legal: ART. 154 DA LEI ESTADUAL Nº 5.810/94

Origem: MARITUBA/PA - BRASIL

Destino(s):

MARABÁ/PA - Brasil<br

Servidor(es):

541883432/JOSÉ EDILSON DE SOUZA RIBEIRO (MOTORISTA) / 4.5 diárias (Completa) / de 03/05/2010 a 07/05/2010<br

Ordenador: RAUL BATISTA DE FIGUEIREDO

DIÁRIA

NÚMERO DE PUBLICAÇÃO: 97383

PORTARIA: 149/2010

Objetivo: PRESTAR INFORMAÇÕES TÉCNICAS REFERENTE A VARA AGRÁRIA DE CASTANHAL, JUNTO AO JUIZ DE BARCARENA

Fundamento Legal: ART.154 DA LEI ESTADUAL Nº 5.810/94.

Origem: AURORA DO PARÁ/PA - BRASIL

Destino(s):

BARCARENA/PA - Brasil<br

Servidor(es):

5258243/DANILSON DÁRVIO AGUIAR LEITE (CHEFE LOCAL) / 2.0 diárias (Completa) / de 26/04/2010 a 28/04/2010<br

Ordenador: RAUL BATISTA DE FIGUEIREDO

DIÁRIA

NÚMERO DE PUBLICAÇÃO: 97392

PORTARIA: 150/2010

Objetivo: ACOMPANHAR O PRESIDENTE NA INAUGURAÇÃO DO ESCRITÓRIO DA EMATER EM CACHOEIRA DO PIRIÁ, E NAS COMEMORAÇÕES DO ANIVERSÁRIO DO PROGRAMA DE RÁDIO DA EMPRESA EM ABAETETUBA

Fundamento Legal: ART.154 DA LEI ESTADUAL Nº 5.810/94.

Origem: MARITUBA/PA - BRASIL

Destino(s):

CAHOEIRA DO PIRIÁ E ABAETETUBA/PA - Brasil<br

Servidor(es):

555862302/ALCIMARA BARCELLOS DA CONCEIÇÃO (CARGO DE CONFIANÇA II) / 1.5 diárias (Completa) / de 28/04/2010 a 29/04/2010<br

Ordenador: RAUL BATISTA DE FIGUEIREDO

DIÁRIA

NÚMERO DE PUBLICAÇÃO: 97331

PORTARIA: 142/2010

Objetivo: PARTICIPAR DE TREINAMENTO COM EQUIPE TÉCNICA DA EMPRESA.

Fundamento Legal: ART. 154 DA LEI ESTADUAL Nº 5.810/94.

Origem: MARITUBA/PA - BRASIL

Destino(s):

CAPANEMA E BRAGANÇA/PA - Brasil<br

Servidor(es):

555874117/ANDRÉ DA COSTA CHAVES (ASSESSOR EXECUTIVO) / 4.0 diárias (Completa) / de 03/05/2010 a 07/05/2010<br

Ordenador: RAUL BATISTA DE FIGUEIREDO

Executivo 2

QUINTA-FEIRA, 29 DE ABRIL DE 2010

**SECRETARIA DE ESTADO
DE AGRICULTURA**



AGÊNCIA DE DEFESA AGROPECUÁRIA DO ESTADO DO PARÁ

**TERMINO DE VÍNCULO DE SERVIDOR
NÚMERO DE PUBLICAÇÃO: 97288
ATO: TERMO DE DISTRATO**

Término Vínculo: 01/03/2010

Tipo: Término de Vínculo de Servidor

Motivo: TÉRMINO DE CONTRATO TEMPORÁRIO

Orgão: AGENCIA DE DEFESA AGROPECUARIA DO EST DO PARA

Servidor(es):

Temporário / VINICIUS MONTEIRO PELOSO DA SILVA (PROCURADOR AUTÁRQUICO)<br

Ordenador: SALVIO CARLOS FREIRE DA SILVA

DIÁRIA

**NÚMERO DE PUBLICAÇÃO: 97072
PORTARIA: 1289/2010**

Objetivo: DAR APOIO POLICIAL NOS POSTOS DE FISCALIZAÇÃO DA ADEPARÁ.

Fundamento Legal: 5.810/94: ART 145/149

Origem: MARITUBA/PA - BRASIL

Destino(s):

CURUÁ-UMA/PA - Brasil<br

Servidor(es):

53306451/ROGÉRIO MOTA BATISTA (COLABORADOR EVENTUAL) / 14.5 diárias (Completa) / de 22/04/2010 a 06/05/2010<br

Ordenador: ANDERSON PIMENTEL AMARAL

DISPENSA DE LICITAÇÃO

**NÚMERO DE PUBLICAÇÃO: 97115
DISPENSA: 6/2010**

Data: 22/02/2010

Valor: 6.000,00

Objeto: Consiste na locação de imóvel para instalação do Escritório de Atendimento da ADEPARÁ, no município de Brejo Grande.

Fundamento Legal: Com fundamento no disposto no inciso X, do art. 24 da Lei nº 8.666/93

Orçamento:

Programa de Trabalho Natureza da Despesa Fonte do Recurso

Origem do Recurso

20304123560540000 339036 0261000000

Estadual

Contratado(s):

Nome: DERSON LINO DA SILVA

Endereço: Tv União, Bairro: Centro, S/Nº

CEP. 68520-000 - São Domingos do Araguaia/PA

Email: projur.adepara@gmail.com

Telefone: 9132101116 Fax: 9132101119

Ordenador: ALTOMAR ARAPIRACA DA SILVA

CONTRATO

**NÚMERO DE PUBLICAÇÃO: 97147
CONTRATO: 11/2010**

Objeto: Locação de imóvel para a instalação do Escritório de Atendimento da ADEPARÁ, no município de Brejo Grande.

Valor Total: 6.000,00

Data Assinatura: 01/03/2010

Vigência: 01/03/2010 a 31/12/2010

Decreto Qualificação: 31447

Data do Decreto: 24/06/2009

Data de Publicação do Decreto: 25/06/2009

Dispensa: 6/2010

Orçamento:

Programa de Trabalho Natureza da Despesa Fonte do Recurso

Origem do Recurso

20304123560540000 339036

0261000000

Estadual

Contratado: DERSON LINO DA SILVA

Endereço: R Brasil, s/nº

CEP. 68521-000 - Brejo Grande do Araguaia/PAEmail: projur.

adepara@gmail.com

Fax: 9132101117

Ordenador: ALTOMAR ARAPIRACA DA SILVA

PORTARIAS

NÚMERO DE PUBLICAÇÃO: 97472

PORTARIA Nº 1272 / 2010 – ADEPARÁ, 23 DE ABRIL DE 2010.

A Diretora Administrativa e Financeira da AGÊNCIA DE DEFESA AGROPECUÁRIA DO ESTADO DO PARÁ-ADEPARÁ, no uso das atribuições que lhe são conferidas pela Portaria 2373, de 31 de Agosto de 2009.

R E S O L V E:

Tornar Sem Efeito as Portarias de **S.FUNDOS Nº 1090**, DE 06/05/09; **2607 e 2612**, DE 21/09/09; **2775 e 2776**, DE 30/09/09; **3262**, DE 27/10/09; e de **DIÁRIAS Nº 388**, DE 10/03/09; **2364 e 2365**, DE 03/09/09; **3645**, DE 13/11/09; **1019/2010, 1020/2010 e 1021/2010.**

REGISTRE-SE, PUBLIQUE-SE E CUMPRE-SE.

ANDERSON PIMENTEL AMARAL

Diretor Administrativo-Financeiro

DIÁRIA

**NÚMERO DE PUBLICAÇÃO: 97492
ERRATA DA PUBLICAÇÃO Nº 73705
PORTARIA: 483/2010**

Objetivo: REALIZAR PROCEDIMENTOS DE SUPERVISÃO, PADRONIZAÇÃO E ORGANIZAÇÃO DAS ATIVIDADES DE DEFESA AGROPECUÁRIA NAS ULSA'S E ESCRITÓRIOS DE ATENDIMENTO DA ADEPARÁ.

Fundamento Legal: LEI 5.810/94 ART. 145/149.

Origem: MARABÁ/PA - BRASIL

Destino(s):

PARAUPEBAS/PA - Brasil<br

Servidor(es):

58827453/JORGE LUIS DOS SANTOS CAVALCANTE (TDIA) / 1.5 diárias (Completa) / de 25/02/2010 a 26/02/2010<br

Ordenador: ANDERSON PIMENTEL AMARAL

DIÁRIA

**NÚMERO DE PUBLICAÇÃO: 97485
ERRATA DA PUBLICAÇÃO Nº 66767
PORTARIA: 184/2010**

Objetivo: REALIZAR MONITORAMENTO DA MOSCA DA CARAMBOLA.

Fundamento Legal: LEI 5.810/94: ART. 145/149

Origem: IRITUIA/PA - BRASIL

Destino(s):

GARRAFÃO DO NORTE/PA - Brasil<br

Servidor(es):

55696482/EUCLIDES HOLANDA CAVALCANTE FILHO (TDIA) / 1.5 diárias (Completa) / de 09/02/2010 a 10/02/2010<br

Ordenador: ANDERSON PIMENTEL AMARAL

DIÁRIA

**NÚMERO DE PUBLICAÇÃO: 97504
ERRATA DA PUBLICAÇÃO Nº 96508
PORTARIA: 1261/2010**

Objetivo: REALIZAR VISTORIA TÉCNICA SOB O PONTO DE VISTA DA INSPEÇÃO INDUSTRIAL E SANITÁRIA DE PRODUTOS DE ORIGEM ANIMAL NO MATADOURO FRIGORÍFICO MAFRIBAT.

Fundamento Legal: 5.810/94: ART 145/149

Origem: BELÉM/PA - BRASIL

Destino(s):

BARCARENA/PA - Brasil<br

Servidor(es):

58616833/JANETE MILEN VIÉGAS (TDIA) / 0.5 diárias (Completa) / de 20/04/2010 a 20/04/2010<br

Ordenador: ANDERSON PIMENTEL AMARAL

DIÁRIA

**NÚMERO DE PUBLICAÇÃO: 97526
ERRATA DA PUBLICAÇÃO Nº 83420
PORTARIA: 746/2010**

Objetivo: REALIZAR ATIVIDADES DE FISCALIZAÇÃO MÓVEL DEVIDO O PERÍODO DO DEFESO DO CARANGUEJO, NA REGIÃO

DO REFERIDO MUNICÍPIO.

Fundamento Legal: LEI 5.810/94: ART.145/149

Origem: CASTANHAL/PA - BRASIL

Destino(s):

BENEVIDES/PA - Brasil<br

Servidor(es):

541890871/ROSIVALDO SANTA BRÍGIDA BORGES (ADA) / 5.5 diárias (Completa) / de 31/03/2010 a 05/04/2010<br

Ordenador: ANDERSON PIMENTEL AMARAL

**SECRETARIA DE ESTADO
DE ESPORTE E LAZER**



DIÁRIA

**NÚMERO DE PUBLICAÇÃO: 97376
PORTARIA: 126/2010**

Objetivo: ACOMPANHAR CONFERÊNCIA MUNICIPAL DE ESPORTE CONFORME PROCESSO 42687/2010

Fundamento Legal: 5810/94

Origem: BELÉM/PA - BRASIL

Destino(s):

ABAETETUBA/PA - Brasil<br

Servidor(es):

57216425/LUCIANA MIRANDA DA ROCHA (GERENTE I) / 2.5 diárias (Completa) / de 13/04/2010 a 15/04/2010<br

Ordenador: LEANDRO SCHILIPAQUE

AVISO DE LICITAÇÃO

**NÚMERO DE PUBLICAÇÃO: 97464
MODALIDADE: PREGÃO PRESENCIAL**

Número: 1/2010

Objeto: A presente licitação tem como objeto manutenção corretiva da Pista de Atletismo do Estádio Olímpico do Pará, conforme descrito no Termo de Referência – Anexo I do edital. Entrega do Edital: Junto ao site www.compraspara.pa.gov.br ou junto ao Setor de Licitação na Secretaria de Estado de Esporte e Lazer.

Responsável pelo certame: CARLOS ALBERTO DE ANDRADE RODRIGUES JUNIOR

Local de Abertura: SEEL - Av. Augusto Montenegro Km 03 s/n Anexo II do DETRAN

Data da Abertura: 11/05/2010

Hora da Abertura: 10:00

Orçamento:

Programa de Trabalho Natureza da Despesa Fonte do Recurso Origem do Recurso

27812119427900000 339039 0101000000 Estadual

Ordenador: LEANDRO SCHILIPAQUE

DIÁRIA

**NÚMERO DE PUBLICAÇÃO: 97327
PORTARIA: 123/2010**

Objetivo: ACOMPANHAR REALIZAÇÃO DE CONFERÊNCIA MUNICIPAL DE ESPORTE NOS REFERIDOS MUNICIPIOS

Fundamento Legal: 5810/94

Origem: BELEM/PA - BRASIL

Destino(s):

CONCÓRDIA DO PARÁ/PA - Brasil

IPIXUNA DO PARÁ/PA - Brasil

TOMÉ AÇU/PA - Brasil<br

Servidor(es):

55589654/LIDUINA MONTEIRO MENEZES (ASSESSORA) / 5.5 diárias (Completa) / de 23/04/2010 a 28/04/2010

57216434/MARIA DA GRAÇA ANTUNES DOS REIS (ASSESSORA) / 5.5 diárias (Completa) / de 23/04/2010 a 28/04/2010<br

Ordenador: LEANDRO SCHILIPAQUE

DIÁRIA

**NÚMERO DE PUBLICAÇÃO: 97336
PORTARIA: 124/2010**

Objetivo: ACOMPANHAR REALIZAÇÃO DE CONFERÊNCIA MUNICIPAL DE ESPORTE NOS RESPECTIVOS MUNICIPIOS CONFORME PROCESSO 48525/2010

Fundamento Legal: 5810/94

Origem: BELÉM/PA - BRASIL

Destino(s):

COLARES/PA - Brasil
IPIXUNA DO PARÁ/PA - Brasil
TOMÉ AÇU/PA - Brasil<br

Servidor(es):
80844981/DOLGLAS TEIXEIRA LOPES (ASSESSOR) / 3.5 diárias (Completa) / de 24/04/2010 a 27/04/2010
57176578/JORGE LUIZ GUIMARÃES PANZERA (ASSESSOR) / 3.5 diárias (Completa) / de 24/04/2010 a 27/04/2010<br
Ordenador: LEANDRO SCHILIPAKE

DIÁRIA
NÚMERO DE PUBLICAÇÃO: 97342
PORTARIA: 125/2010

Objetivo: ACOMPANHAR REALIZAÇÃO DE CONFERÊNCIAS MUNICIPAIS DE ESPORTE NOS RESPECTIVOS MUNICÍPIOS CONFORME PROCESSO 49360/2010

Fundamento Legal: 5810/94

Origem: BELÉM/PA - BRASIL

Destino(s):

BRAGANÇA/PA - Brasil

IPIXUNA DO PARÁ/PA - Brasil<br

Servidor(es):

5629187/JOSÉ OTÁVIO DE VASCONCELOS CAREPA (SECRETARIO ADJUNTO DE ESTADO DE ESPORTE E LAZER) / 3.5 diárias (Completa) / de 26/04/2010 a 29/04/2010<br

Ordenador: LEANDRO SCHILIPAKE

DIÁRIA
NÚMERO DE PUBLICAÇÃO: 97358
PORTARIA: 127/2010

Objetivo: ACOMPANHAR REALIZAÇÃO DE CONFERÊNCIA MUNICIPAL DE ESPORTE CONFORME PROCESSO 44528/2010

Fundamento Legal: 5810/94

Origem: BELÉM/PA - BRASIL

Destino(s):

SOURE/PA - Brasil<br

Servidor(es):

55589591/MAILSON LIMA NAZARÉ (GERENTE I) / 2.5 diárias (Completa) / de 25/04/2010 a 27/04/2010<br

Ordenador: LEANDRO SCHILIPAKE

SUPRIMENTO DE FUNDO
NÚMERO DE PUBLICAÇÃO: 97302
PORTARIA: 119/2010

Prazo para Aplicação (em dias): 10

Prazo para Prestação de Contas (em dias): 15

Servidor: MARIA DE NAZARÉ DOS SANTOS RODRIGUES

Cargo: ASSESSORA

Matrícula Funcional: 57216439

Recurso(s):

Programa de Trabalho Fonte do Recurso Natureza da Despesa

Valor

08122012545340000 0101000000 339036

2,500.00

Ordenador: LEANDRO SCHILIPAKE

DIÁRIA

NÚMERO DE PUBLICAÇÃO: 97307

PORTARIA: 120/2010

Objetivo: ACOMPANHAR A REALIZAÇÃO DE CONFERÊNCIAS MUNICIPAIS DE ESPORTE NOS REFERIDOS MUNICÍPIOS

Fundamento Legal: 5810/94

Origem: BELÉM/PA - BRASIL

Destino(s):

RIO MARIA/PA - Brasil

SÃO FÉLIX DO XINGU/PA - Brasil

XINGUARA/PA - Brasil<br

Servidor(es):

80844977/LEANDRO SCHILIPAKE (SECRETARIO DE ESTADO DE ESPORTE E LAZER) / 1.5 diárias (Completa) / de 17/04/2010 a 18/04/2010<br

Ordenador: José Otávio de Vasconcelos Carepa

DIÁRIA

NÚMERO DE PUBLICAÇÃO: 97313

PORTARIA: 121/2010

Objetivo: CONDUZIR TÉCNICOS DA SEEL VISANDO ACOMPANHAMENTO DE CONFERÊNCIA MUNICIPAL DE ESPORTE

Fundamento Legal: 5810/94

Origem: BELÉM/PA - BRASIL

Destino(s):

TAILÂNDIA/PA - Brasil<br

Servidor(es):

57202035/NILSON DIAS OLIVEIRA (MOTORISTA) / 1.5 diárias (Completa) / de 19/04/2010 a 20/04/2010<br

Ordenador: LEANDRO SCHILIPAKE

DIÁRIA

NÚMERO DE PUBLICAÇÃO: 97318

PORTARIA: 122/2010

Objetivo: ACOMPANHAR REALIZAÇÃO DE CONFERÊNCIA MUNICIPAL DE ESPORTE

Fundamento Legal: 5810/94

Origem: BELÉM/PA - BRASIL

Destino(s):

OEIRAS DO PARÁ/PA - Brasil<br

Servidor(es):

57174814/MARCIO MARCELO DE SOUZA TRINDADE (ASSESSOR) / 4.5 diárias (Completa) / de 21/04/2010 a 25/04/2010<br

Ordenador: LEANDRO SCHILIPAKE

TERMO DE ADESÃO

NÚMERO DE PUBLICAÇÃO: 97089

AUTORIZO, no uso das atribuições que me são conferidas, a continuidade dos procedimentos necessários à adesão as atas de registro de preços nº 021/2009 e 022/2009 – Ministério Público que teve por objeto o registro de preços para materiais de higiene e limpeza, em tudo observadas as disposições do parecer jurídico exarado pela ASJUR e da decisão administrativa exarada pelo setor de licitações, o que nos aduz às seguintes contratações:

EMPRESA: P N S SEABRA (CNPJ/MF nº: 04.180.058/0001-15)

OBJETO: Aquisição de materiais de higiene e limpeza.

VALOR: R\$ 14.266,60 (Quatorze mil duzentos e sessenta e seis reais e sessenta centavos)

EMPRESA: BOM BONS E DESCARTÁVEIS LTDA (CNPJ/MF nº: 01.580.769/0001-99)

OBJETO: Aquisição de materiais de higiene e limpeza.

VALOR: R\$ 3.476,65 (Três mil quatrocentos e setenta e seis reais e sessenta e cinco centavos)

Belém, 26 de abril de 2010.

LEANDRO SCHILIPAKE

Secretário de Estado de Esporte e Lazer



EXTRATO DE ACORDO DE COOPERAÇÃO TÉCNICA E FINANCEIRA

NÚMERO DE PUBLICAÇÃO: 97214

NÚMERO DO ACORDO: 015/2010

PARTES DO ACORDO: O Estado do Pará, por intermédio da Secretaria de Estado de Desenvolvimento Ciência e Tecnologia – **SEDECT**, a Centrais Elétricas do Norte do Brasil S/A – **ELETRONORTE** e como interveniente a Empresa de Processamento de Dados – **PRODEPA**.

OBJETO DO ACORDO: Cooperação técnica e financeira entre as partes para implantação no prédio da ELETRONORTE, local onde funciona o Centro de Tecnologia na Rodovia Arthur Bernardes s/n, km 12/Belém, de um centro público de acesso à informática, denominado "INFOCENTRO", visando promover a capacitação da comunidade não-incluída no uso da tecnologia de informação e fomentar a criação de conteúdos informativos por parte da comunidade local, bem como, facilitar o acesso à Internet e aos serviços e informações do Governo do Estado Pará.

VALOR DO ACORDO: R\$ 46.554,30 (quarenta e seis mil, quinhentos e cinquenta e quatro reais e trinta centavos)

DATA DA ASSINATURA: 26/04/2010

VIGÊNCIA DO ACORDO: 26/04/2010 a 26/04/2012

ORDENADOR RESPONSÁVEL: Maurílio de Abreu Monteiro – Secretário de Estado de Desenvolvimento Ciência e Tecnologia

FORO: Comarca de Belém/PA

Dispensa de Licitação

NÚMERO DE PUBLICAÇÃO: 97181

DISPENSA: 1/2009

DATA: 01/12/2009

Valor: 5.760,00

Objeto: prestação de serviços especializados de consultoria com o objetivo de subsidiar a SEDECT na construção de uma minuta de contrato de gestão e do seu respectivo plano operacional, a ser celebrado com a entidade que irá gerir o parque de Ciência e tecnologia do Guamá (PCT Guamá), junto ao Senhor Mário José Bracht.

Fundamento Legal: Artigo 24, Inciso II da Lei Federal nº 8.666/93, observada a nova redação dada pela Lei Federal nº 8.883/94

Data de Ratificação: 01/12/2009

Orçamento:

Programa de Trabalho Natureza da Despesa Fonte do Recurso

Origem do Recurso

19572126161360000 339035 0101000000

Estadual

Contratado(s):

Nome: Mário José Bracht

Endereço: R Rafael Picoli, Bairro: Centro, 2675

CEP: 85813-220 - Cascavel/PR

Complemento: Apto 34, Bloco B

Telefone: 4599163233

Ordenador: MAURÍLIO DE ABREU MONTEIRO

TERMO DE RATIFICAÇÃO

NÚMERO DE PUBLICAÇÃO: 97200

Ratifico o presente Termo de Dispensa de Licitação, pelas razões expostas nos termos e fundamentações nos autos do Processo nº 1089/2009, **consubstanciado no artigo nº 26 da Lei Federal nº 8.666/93, observada a nova redação dada pela Lei Federal nº 8.883/94 e posteriores alterações, autorizando a contratação do Senhor Mário José Bracht, determinando os procedimentos devidos pela Diretoria de Planejamento, Administração e Finanças.**

Belém, 01 de Dezembro de 2009.

MAURÍLIO DE ABREU MONTEIRO

Secretário de Estado de Desenvolvimento, Ciência e Tecnologia

COMPANHIA PARAENSE DE TURISMO

SUSPENSÃO DE CONTRATO DE TRABALHO

NÚMERO DE PUBLICAÇÃO: 97367

SUSPENDER, por motivos pessoais, o contrato de trabalho da empregada KÁTIA REGINA FARIAS BARROS, matrícula nº. 2014050/1, ocupante do cargo de Técnica de Planejamento e Gestão em Turismo, pelo período de 02 anos, contados a partir de 06 de março de 2010, terminando em 05 de março de 2012.

SUPRIMENTO DE FUNDO

NÚMERO DE PUBLICAÇÃO: 97164

PORTARIA: 100/2010

Prazo para Aplicação (em dias): 60

Prazo para Prestação de Contas (em dias): 30

Servidor: THIAGO FREITAS MATOS

Cargo: Assistente de Gestão em Turismo

Matrícula Funcional: 54195948

Recurso(s):

Programa de Trabalho Fonte do Recurso Natureza da Despesa

Valor

03122012545340000 0101000000 339039

1,000.00

03122012545340000 0101000000 339030

1,500.00

03122012545340000 0101000000 339033

500.00

Ordenador: Christiano dos Santos lima

FUNDAÇÃO DE AMPARO A PESQUISA DO ESTADO DO PARÁ

DISPENSA DE LICITAÇÃO

NÚMERO DE PUBLICAÇÃO: 97365

Dispensa: 23/2010

Data: 29/04/2010

Valor: 1.940,00

Objeto: Aquisição de 03 Armadilhas Luminosas (110/220 V ou bateria), e 02 Colas adesivas entomológica.

Fundamento Legal: Base no Art. 24, inciso XXI da Lei Federal nº 8.666/93.

Data de Ratificação: 29/04/2010

Orçamento:

Programa de Trabalho Natureza da Despesa Fonte do Recurso

Origem do Recurso

19571126160300000 339030 0660002258

Federal

Contratado(s):

Nome: Bio Controle - Métodos de Controle de Pragas Ltda.
Endereço: R João Anes, Bairro: Alto da Lapa, 117
CEP. 05060-020 - São Paulo/SP
Email: anne@biocontrole.com.br
Telefone: 1939359813 Fax: 1136461623
Ordenador: Ubiratan Holanda Bezerra

**DISPENSA DE LICITAÇÃO
NÚMERO DE PUBLICAÇÃO: 97396**

Dispensa: 25/2010
Data: 29/04/2010
Valor: 1.360,00
Objeto: Aquisição de 300 frascos de vidro transparente, tubular, com tampa roscado vedante, com diâmetro total do corpo de aproximadamente 25mm, com capacidade total de 20ml e 50 frascos de vidro transparente com tampa, com aproximadamente 8cm de diâmetro e capacidade 500ml.
Fundamento Legal: Base no Art. 24, inciso XXI da Lei Federal nº 8.666/93.

Data de Ratificação: 29/04/2010

Orçamento:

Programa de Trabalho Natureza da Despesa Fonte do Recurso Origem do Recurso

19571126160300000 339030 0660002258 Federal

Contratado(s):

Nome: LABCENTER Mat. Lab. e Hospitais LTDA.
Endereço: R Carolina Florence, Bairro: Vila Nova, 1838
CEP. 13073-076 - Campinas/SP
Email: vendas.kele@labcenter.com.br
Telefone: 1937442199 Fax: 1937442199
Ordenador: Ubiratan Holanda Bezerra

**DISPENSA DE LICITAÇÃO
NÚMERO DE PUBLICAÇÃO: 97491
DISPENSA: 27/2010**

Data: 29/04/2010
Valor: 1.244,00
Objeto: Aquisição de 300 Frascos de vidro transparente 15mm, com capacidade total de 10ml e Pinça tipo de relojoeiro ponta fina, aprox. 12cm
Fundamento Legal: Base no Art. 24, inciso XXI da Lei Federal nº 8.666/93.

Data de Ratificação: 29/04/2010

Orçamento:

Programa de Trabalho Natureza da Despesa Fonte do Recurso Origem do Recurso

19571126160300000 339030 0660002258 Federal

Contratado(s):

Nome: SILEX- Comercio e Serviços LTDA-ME
Endereço: R Oliveira Belo, Bairro: Umarizal, 122
CEP. 66050-380 - Belém/PA
Email: sillexlab@veloxmail.com.br
Telefone: 9132240668 Fax: 9132414888

Ordenador: Ubiratan Holanda Bezerra

**DISPENSA DE LICITAÇÃO
NÚMERO DE PUBLICAÇÃO: 97442
DISPENSA: 26/2010**

Data: 29/04/2010
Valor: 1.404,80
Objeto: Aquisição de 10 Bandejas Laboratório, Material plástico, tipo lisa, retangular, cor branca, sem alça, com aproximadamente 40cm de comprimento, 20 cm de largura e 5cm de altura, 10 Bandejas Laboratório, material plástico tipo lisa, retangular, cor branca, sem alça, com aproximadamente 60cm de comprimento, 30cm de largura e 10cm de altura, 02 Acetato de etila e 05 Peneiras metálicas com malha de 0,053mm.

Fundamento Legal: Base no Art. 24, inciso XXI da Lei Federal nº 8.666/93.

Data de Ratificação: 29/04/2010

Orçamento:

Programa de Trabalho Natureza da Despesa Fonte do Recurso Origem do Recurso

19571126160300000 339030 0660002258 Federal

Contratado(s):

Nome: ANIDROL Produtos para Laboratórios LTDA.
Endereço: Pç Paul Harris, Bairro: Conceição, 204
CEP. 09991-200 - Diadema/SP
Email: leslie@anidrol.com.br
Telefone: 1140433555 Fax: 1140433555
Ordenador: Ubiratan Holanda Bezerra

**DISPENSA DE LICITAÇÃO
NÚMERO DE PUBLICAÇÃO: 97290
DISPENSA: 24/2010**

Data: 29/04/2010
Valor: 1.350,00
Objeto: Aquisição de 03 Armadilhas Malaise
Fundamento Legal: Base no Art 24, inciso XXI da Lei Federal nº 8.666/93.

Data de Ratificação: 28/04/2010

Orçamento:

Programa de Trabalho Natureza da Despesa Fonte do Recurso Origem do Recurso

19571126160300000 339030 0660002258 Federal

Contratado(s):

Nome: Holos Editora Ltda-ME
Endereço: Av Cel Fernando F Leite, Bairro: Jardim Califórnia, 102
CEP. 14026-020 - Ribeirão Preto/SP
Complemento: Sr. Wagner Guagnoni (16-97922938)
Email: holos@holoseditora.com.br
Telefone: 1632348086 Fax: 1632344575

Ordenador: Ubiratan Holanda Bezerra

**EXTRATO DE INSTRUMENTO DE CONCESSÃO E
ACEITAÇÃO DE APOIO FINANCEIRO A PROJETO - ICAAF
Nº 024/2010**

NÚMERO DE PUBLICAÇÃO: 97237

Nº DO INSTRUMENTO: ICAAF Nº 024/2010

CONCEDENTE: Fundação de Amparo à Pesquisa do Estado do Pará - FAPESPA

Nome: ANTÔNIO CARLOS ROSÁRIO VALLINOTO

TÍTULO DO PROJETO: PROPOSTA DE FOMENTO ÀS ATIVIDADES DA REVISTA CIENTÍFICA DA UFPA.

FINALIDADE: Concessão de Auxílio financeiro a projeto de natureza científica, tecnológica ou de inovação.

Edital/Chamada nº: 016/2008 - Programa de Apoio à Publicação de Revistas, Livros, Periódicos e Editoração Eletrônica.

VALOR GLOBAL DA CONCESSÃO: R\$ 39.148,85 (trinta e nove mil, cento e quarenta e oito reais e oitenta e cinco centavos)

DOTAÇÃO ORÇAMENTÁRIA: 78201.19.571.1261.6031, Fonte 0122 e Natureza 339020.

PROCESSO Nº: 1099/2008.

VIGÊNCIA: 12 (doze) meses, a partir da data da publicação no Diário Oficial do Estado.

DATA DE ASSINATURA: 27 de abril de 2010.

ORDENADOR RESPONSÁVEL: Ubiratan Holanda Bezerra

**EXTRATO DE INSTRUMENTO DE CONCESSÃO E
ACEITAÇÃO DE APOIO FINANCEIRO A PROJETO - ICAAF
Nº 027/2010**

NÚMERO DE PUBLICAÇÃO: 97225

Nº DO INSTRUMENTO: ICAAF Nº 027/2010

CONCEDENTE: Fundação de Amparo à Pesquisa do Estado do Pará - FAPESPA

Nome: CLÁUDIA MARIA CARNEIRO KAHWAGE

TÍTULO DO PROJETO: SEMINÁRIO SOCIOAMBIENTAL DAS TERRAS INDÍGENAS DO PARÁ: DESAFIOS PARA ELABORAÇÃO DE POLÍTICAS DE GESTÃO TERRITORIAL E AMBIENTAL.

FINALIDADE: Concessão de Auxílio financeiro a projeto de natureza científica, tecnológica ou de inovação.

Edital/Chamada nº: 002/2010 - Apoio a Realização de Eventos Científicos.

VALOR GLOBAL DA CONCESSÃO: R\$ 15.000,00 (quinze mil reais)

DOTAÇÃO ORÇAMENTÁRIA: 78201.19.573.1261.6031, Fonte 0122 e Natureza 339020.

PROCESSO Nº: 11972/2010.

VIGÊNCIA: A partir da data da publicação no Diário Oficial do Estado até 20 (vinte) dias após a realização do evento.

DATA DE ASSINATURA: 28 de abril de 2010.

ORDENADOR RESPONSÁVEL: Ubiratan Holanda Bezerra

**AVISO DE RESULTADO DO EDITAL N. 024/2009 -
CONCESSÃO DE BOLSAS DE APOIO AOS INFOCENTROS
DO PROGRAMA NAVEGAPARÁ
NÚMERO DE PUBLICAÇÃO: 97312**

A Secretaria de Estado de Desenvolvimento Ciência e Tecnologia (SEDECT), a Fundação de Amparo à Pesquisa do Estado do Pará (FAPESPA), a Empresa de Processamento de Dados do Pará (PRODEPA) e o Banco da Amazônia tornam público que os candidatos abaixo, foram contemplados por meio de julgamento do Edital FAPESPA 024/2009.

Nome	Município (Bairro)
Maryelle Barros da Silva	Altamira-PA
Paulo Roberto Cardoso Moraes	Belém-PA Condor

Prof. Dr. Ubiratan Holanda Bezerra
Diretor Presidente - FAPESPA

**AVISO DE RESULTADO DO EDITAL N. 008/2009 -
CONCESSÃO DE BOLSAS DE APOIO AOS INFOCENTROS
DO PROGRAMA NAVEGAPARÁ**

Número de Publicação: 97324

A Secretaria de Estado de Desenvolvimento Ciência e Tecnologia (SEDECT), a Fundação de Amparo à Pesquisa do Estado do Pará (FAPESPA) e o Banco da Amazônia tornam público que os candidatos abaixo, foram contemplados por meio de julgamento do Edital 008/2009.

Nome	Município
Rafael da Silva Nunes	Santa Maria do Pará
Maria José Gonçalves Garcia	Santa Maria do Pará
Luzia Elaine Silva Araujo	Santa Maria do Pará
Jefferson Smith da Silva Santos	Santa Maria do Pará

Prof. Dr. Ubiratan Holanda Bezerra
Diretor Presidente - FAPESPA

**DIÁRIA
NÚMERO DE PUBLICAÇÃO: 97116
PORTARIA: 060/2010**

Objetivo: PARTICIPAR DE REUNIÃO TÉCNICA PARA FINALIZAÇÃO E AJUSTES DAS PROPOSTAS SUBMETIDAS AO EDITAL REDEBIO POR MEIO DO SISTEMA SIGREDEBIO EM MANAUS/AM.

Fundamento Legal: ART.145 LEI 5.810/94

Origem: BELÉM/PA - BRASIL

Destino(s):

MANAUS/AM - Brasil<br

Servidor(es):

571917552/ALEXANDRE DA SILVA DINIZ (COORDENADOR DO NÚCLEO DE SISTEMAS DE INFORMAÇÃO) / 2.5 diárias (Completa) / de 19/04/2010 a 21/04/2010<br

Ordenador: Rosilene Paracampos da Silva



**DISPENSA DE LICITAÇÃO
NÚMERO DE PUBLICAÇÃO: 97083
DISPENSA: 19/2010**

Data: 27/04/2010

Valor: 14.500,30

Objeto: Serviços de Infraestrutura elétrica e lógica na UECOMT Jarbas Passarinho/SEFA.

Fundamento Legal: Art. 24, I da Lei nº 8.666/93.

Orçamento:

Programa de Trabalho Natureza da Despesa Fonte do Recurso Origem do Recurso

04129119126470000 449039 0101000000 Estadual

Contratado(s):

Nome: Civil Norte Construtora Ltda
Endereço: Rod Br 316, Bairro: Centro, 41
CEP. 67200-000 - Marituba/PA
Telefone: 9132562385

Ordenador: Josué Antonio Azevedo Monteiro

CONTRATO

NÚMERO DE PUBLICAÇÃO: 97108

ERRATA DE CONTRATO

Contrato: 26/2009

Objeto: Contratação dos serviços de Suporte Técnico ao Produto e atualização de software para os Programas licenciados e o nível de serviços de Suporte a serem prestados pela CONTRATADA e de Atualização de Software (Software Update license & Support), que será prestado de acordo com a Política de Suporte Técnico ORACLE.

Valor Total: 108.873,06

Data Assinatura: 12/06/2009

Vigência: 12/06/2009 a 26/05/2010

Inexigibilidade: 3/2009

Orçamento:

Programa de Trabalho Natureza da Despesa Fonte do Recurso
 Origem do Recurso
 04126119126310000 339039 0144000000
 Estadual
 Contratado: ORACLE DO BRASIL SISTEMA LTDA
 Endereço: SCN Quadra 2 Bloco A, SN
 CEP. 70712-900 - Brasília/DF Complemento: SALA 202
 Corporate Financial Center
 Ordenador: Josué Antonio Azevedo Monteiro

DIÁRIA
NÚMERO DE PUBLICAÇÃO: 97184
PORTARIA: 0787

Objetivo: VISTORIA TÉCNICA NAS FUTURAS INSTALAÇÕES DA
 CECOMT CARAJÁS
 Fundamento Legal: DCE - 2.819 de 06/09/94
 Origem: BELÉM/PA - BRASIL
 Destino(s):
 MARABÁ/PA - Brasil<br
 Servidor(es):
 5558742301/RONALDO LUIS SILVA DE SOUZA (ASSESSOR
 FAZENDÁRIO) / 2.5 diárias (Completa) / de 29/04/2010 a
 01/05/2010<br
 Ordenador: Josué Antonio Azevedo Monteiro

DIÁRIA
NÚMERO DE PUBLICAÇÃO: 97198
PORTARIA: 0785

Objetivo: REUNIÃO DE GRUPO TÉCNICO DE PADRONIZAÇÃO E
 PROCEDIMENTOS CONTÁBEIS
 Fundamento Legal: DCE - 2.819 de 06/09/94
 Origem: BELÉM /PA - BRASIL
 Destino(s):
 BRASÍLIA/DF - Brasil<br
 Servidor(es):
 0562051101/HÉLIO SANTOS DE OLIVEIRA GOES (DIRETOR
 FAZENDÁRIO) / 3.5 diárias (Completa) / de 02/05/2010 a
 05/05/2010<br
 Ordenador: Josué Antonio Azevedo Monteiro
 Acórdão 1ª CPJ

NÚMERO DE PUBLICAÇÃO: 97209
ATOS DO TRIBUNAL ADMINISTRATIVO DE RECURSOS
FAZENDÁRIOS - TARF

PRIMEIRA CÂMARA
 ACORDAO N.2407- 1a. CPJ. RECURSO N.5277 - VOLUNTÁRIO
 (PROCESSO/AINF N.: 092006510000395-4) CONSELHEIRO
 RELATOR: WLADEMIR NOGUEIRA JUNIOR. EMENTA: 1. ICMS
 - Auto de Infração. 2. Preliminares de nulidade do AINF
 rejeitada, tendo em vista que a descrição da ocorrência e
 situação fática estão em consonância com os dispositivos
 legais aplicados na autuação, não havendo assim cerceamento
 de defesa. 3. Deve ser indeferida perícia, quando constar nos
 autos os elementos suficientes e necessários que comprovem
 a imputação da infração. 4. Deve ser mantida a multa
 aplicada, em conformidade com a legislação tributária. 5. A
 falta de recolhimento de ICMS correspondente à diferença
 entre a alíquota interna e interestadual, nas aquisições
 de mercadorias para uso/consumo do estabelecimento,
 constitui infração à legislação tributária e sujeita o infrator
 às penalidades legais, independente do imposto devido. 6.
 Recurso conhecido e improvido. DECISAO: POR MAIORIA DE
 VOTOS. JULGADO NA SESSÃO DO DIA: 19/04/2010. DATA DO
 ACÓRDÃO:19/04/2010. VOTO CONTRÁRIO: Conselheiro Nilson
 Monteiro de Azevedo, pelo provimento do Recurso.
 ACORDAO N.2408- 1a. CPJ. RECURSO N.5275 - VOLUNTÁRIO
 (PROCESSO/AINF N.: 092008510000853-5) CONSELHEIRO
 RELATOR: NILSON MONTEIRO DE AZEVEDO. EMENTA: 1.
 ICMS - Auto de Infração. 2. Não cabe alegação de denúncia
 espontânea, relativamente a descumprimento de obrigação
 acessória. Inteligência da Lei n. 6.182/98, art. 7º, §1º. 3.
 Entregar fora do prazo, Memorando de Exportação, constitui
 infringência à legislação tributária e sujeita o infrator às
 penalidades legais. 4. Recurso conhecido e improvido.
 DECISAO: UNÂNIME. JULGADO NA SESSÃO DO DIA:
 20/04/2010. DATA DO ACÓRDÃO:26/04/2010.
 ACORDAO N.2409- 1a. CPJ. RECURSO N.5293 - VOLUNTÁRIO
 (PROCESSO/AINF N.: 092008510000443-2) CONSELHEIRO
 RELATOR: NILSON MONTEIRO DE AZEVEDO. EMENTA: 1.
 ICMS - Auto de Infração. 2. Deixar de entregar o Memorando
 de Exportação, constitui infringência à legislação tributária e
 sujeita o infrator às penalidades legais. 3. Recurso conhecido e
 improvido. DECISAO: UNÂNIME. JULGADO NA SESSÃO DO DIA:
 20/04/2010. DATA DO ACÓRDÃO:26/04/2010.
 ACORDAO N.2410- 1a. CPJ. RECURSO N.5307 - VOLUNTÁRIO
 (PROCESSO/AINF N.: 092008510000444-0). CONSELHEIRO
 RELATOR: NILSON MONTEIRO DE AZEVEDO. EMENTA: 1.

ICMS - Auto de Infração. 2. Deixar de entregar o Memorando
 de Exportação, constitui infringência à legislação tributária e
 sujeita o infrator às penalidades legais. 3. Recurso conhecido e
 improvido. DECISAO: UNÂNIME. JULGADO NA SESSÃO DO DIA:
 20/04/2010. DATA DO ACÓRDÃO:26/04/2010.
 ACORDAO N.2411- 1a. CPJ. RECURSO N.5211 - DE OFÍCIO
 (PROCESSO/AINF N.: 012005510000748-1) CONSELHEIRO
 RELATOR: LUIZA HELENA MELO DE MENDONCA. EMENTA: 1.
 ICMS - Auto de Infração. 2. Correta a decisão singular que,
 acatando resultado de diligência, concluiu pela improcedência
 do AINF, uma vez que os documentos apresentados pelo
 sujeito passivo comprovam a inexistência da infração.
 3. Recurso conhecido e improvido. DECISAO: UNÂNIME.
 JULGADO NA SESSÃO DO DIA: 26/04/2010. DATA DO
 ACÓRDÃO:27/04/2010.

DIÁRIA
NÚMERO DE PUBLICAÇÃO: 97275
PORTARIA: 0778

Objetivo: AUXILIAR O GERENTE DA UNIDADE NOS
 PROCEDIMENTOS ADMINISTRATIVOS
 Fundamento Legal: DCE - 2.819 de 06/09/94
 Origem: ABAETETUBA/PA - BRASIL
 Destino(s):
 ACARÁ/PA - Brasil<br
 Servidor(es):
 0325176401/WALMIR LIMA MIRANDA (AUXILIAR TÉCNICO) /
 2.5 diárias (Completa) / de 26/04/2010 a 28/04/2010<br
 Ordenador: Josué Antonio Azevedo Monteiro

DIÁRIA
NÚMERO DE PUBLICAÇÃO: 97287
PORTARIA: 0777

Objetivo: AUXILIAR O GERENTE DA OEAT NOS
 PROCEDIMENTOS ADMINISTRATIVOS
 Fundamento Legal: DCE - 2.819 de 06/09/94
 Origem: ABAETETUBA/PA - BRASIL
 Destino(s):
 CAMETÁ/PA - Brasil<br
 Servidor(es):
 0059781302/MARIA RIZETH PARAENSE DA COSTA (AUXILIAR
 TÉCNICO) / 2.5 diárias (Completa) / de 13/04/2010 a
 15/04/2010<br
 Ordenador: Josué Antonio Azevedo Monteiro

DIÁRIA
NÚMERO DE PUBLICAÇÃO: 97261
PORTARIA: 0781

Objetivo: PARTICIPAR DA REUNIÃO FPE/REGIONAL E FPE/
 GERAL
 Fundamento Legal: DCE - 2.819 de 06/09/94
 Origem: BELÉM/PA - BRASIL
 Destino(s):
 BRASÍLIA/DF - Brasil<br
 Servidor(es):
 0512823401/EDNA DE NAZARÉ CARDOSO FARAGE (DIRETOR
 FAZENDÁRIO) / 1.5 diárias (Completa) / de 27/04/2010 a
 28/04/2010<br
 Ordenador: Josué Antonio Azevedo Monteiro

DIÁRIA
NÚMERO DE PUBLICAÇÃO: 97245
PORTARIA: 0782

Objetivo: REUNIÃO GT 38 - MICROEMPRESAS - SIMPLES
 NACIONAL
 Fundamento Legal: DCE - 2.819 de 06/09/64
 Origem: BELÉM/PA - BRASIL
 Destino(s):
 BRASÍLIA/DF - Brasil<br
 Servidor(es):
 0509701001/SIMONNE CLAUDIA SOUZA BARROS (GERENTE
 FAZENDÁRIO) / 2.5 diárias (Completa) / de 28/04/2010 a
 30/04/2010<br
 Ordenador: Josué Antonio Azevedo Monteiro

DIÁRIA
NÚMERO DE PUBLICAÇÃO: 97220
PORTARIA: 0784

Objetivo: PARTICIPAÇÃO NO VIII FÓRUM BRASILEIRO EM
 BRASÍLIA
 Fundamento Legal: DCE -2.819 de 06/09/94
 Origem: BELÉM/PA - BRASIL
 Destino(s):
 BRASÍLIA/DF - Brasil<br
 Servidor(es):
 8084539401/CINTHYA MARIA MIRANDA LOBATO MARTINS
 (COORDENADOR FAZENDÁRIO) / 2.5 diárias (Completa) / de
 05/05/2010 a 07/05/2010<br
 Ordenador: Josué Antonio Azevedo Monteiro

PORTARIA CEEAT/IPVA E ITCD
NÚMERO DE PUBLICAÇÃO: 97375
PORTARIA Nº 676 DE 28 DE ABRIL DE 2010.

A COORDENADORA ESPECIAL DE ADMINISTRAÇÃO
 TRIBUTÁRIA DO IPVA – ITCD, no uso das atribuições conferidas
 pela Portaria nº 0826, de 24 de setembro de 2001; e
 Considerando os termos do Processo nº 192010730001584-2 .
 Art.1º O inciso II, do artigo 1º da Portaria nº 1.700 de 22 de
 abril de 2003, passa a ter a seguinte redação :
 "Art.1º Reconhecer, a imunidade do Imposto sobre a
 Propriedade de Veículos Automotores -IPVA, aos veículos de
 propriedade das Prefeituras, Secretarias e Câmaras Municipais
 de todos os municípios paraenses e dos seguintes órgãos
 integrantes da administração do municípios da administração
 do município de Belém e Castanhal, nos termos da Constituição
 Federal de 1988, art.150,VI,"a":

I- ...

...

VI- Fundo Municipal de Saúde de Concórdia do Pará - CNPJ nº
 07.234.361/0001-41
 Art. 2º Esta Portaria entra em vigor na data de sua publicação.
 Art.3º Revogam-se as disposições em contrário.
 Gabinete da Coordenadora da CEEAT-IPVA/ITCD, 28 de abril de
 2010.

DAYSE VIANA DE MURGUEITIO
 COORDENADORA FAZENDÁRIA

CEEAT-IPVA/ITCD
PORTARIA CEEAT/IPVA E ITCD
NÚMERO DE PUBLICAÇÃO: 97381
PORTARIA N.º 677 DE 28 DE ABRIL DE 2010

A Coordenadora Fazendária da Coordenadoria Executiva
 Especial de Administração Tributária do IPVA e do ITCD –
 CEEAT/IPVA/ITCD, no uso da competência que lhe é conferida
 pela Portaria n.º 0826/01/GS/SEFA alterada pela Portaria n.º
 930/03/GS/SEFA e tendo em vista os termos do Processo n.º
 192010730000503-0 /SEFA/DIPVA.

RESOLVE:

Tornar sem efeito os termos da Portaria nº 623, de 22 de
 abril de 2010 , publicada no DOE nº 31651, de 23 de abril
 de 2010 , que concedeu IMUNIDADE do Imposto sobre a
 Propriedade de Veículos Automotores - IPVA, relacionado aos
 seguintes veículos de propriedade de CIA.DESENVOLVIMENTO
 INDUSTRIAL DO PARA, Município de BELEM, no exercício de
 2010, em face da entidade não se enquadrar nos termos da
 legislação vigente.

Marca	Tipo	Classi
FIAT/PALIO WK ADVEN FLEX	Pas/Automovel	9BD17309C64154234
VW/GOL 1.0 PLUS	Pas/Automovel	9BWCA05W46T135695
MMC/L200 4X4 GLS	Car/Carnionete	93XHNK3402C222374

Registre-se, publique-se e cumpra-se.

CEEAT/IPVA/ITCD, em 28 de abril de 2010.

DAYSE VIANA DE MURGUEITIO

Coordenadora Fazendária - CEEAT/IPVA/ITCD

CONVÊNIO

NÚMERO DE PUBLICAÇÃO: 97390
Nº DO CONVÊNIO: 002/2010/SEFA

Partes: Secretaria de Estado da Fazenda e o Município de

Santarém -Pará.

Objeto: A cooperação técnica institucional e o intercâmbio
 de informações entre a SEFA e o MUNICÍPIO, com o objetivo
 de aumentar a arrecadação tributária municipal e estadual,
 utilizando-se cada um dos seus próprios recursos e meios.

Vigência: Início : 20.04.2010 Termino: 31.12.2012

Data da assinatura: 20.04.2010

Foro: Belém-PA

Ordenador Responsável: Vando Vidal de Oliveira Rego

JULGADORIA DE 1ª INSTÂNCIA
NÚMERO DE PUBLICAÇÃO: 97391
EDITAL DE INTIMAÇÃO

O Sr. José Fernando dos Santos Vasconcellos, Diretor da
 Julgadoria de 1ª Instância da SEFA, FAZ SABER ao sujeito
 passivo **ROCHÃO AUTO PEÇAS LTDA.**, nº 15.133.115-4, que
 o Auto de Infração e Notificação Fiscal nº 012004510003184-
 9 foi julgado **PARCIALMENTE PROCEDENTE** em 1ª instância,
 com recurso de ofício ao Tribunal Administrativo de Recursos
 Fazendários (TARF), ficando ciente da decisão após 15 (quinze)
 dias da data de publicação deste Edital, podendo pagar o
 Crédito Tributário remanescente com 20% de redução da multa
 em até 30 (trinta) dias, na hipótese de pagamento integral da
 importância exigida ou recorrer da decisão em igual prazo ao
 TARF, findo o qual sujeitar-se-á à cobrança executiva do débito,

conforme estabelece a Lei Estadual nº 6.182/98.

Outrossim, em caso de interposição de recurso voluntário ao TARF, o mesmo deverá ser apresentado à Julgadoria, sito na Av. Gentil Bittencourt, nº 2566, 3º andar.

Belém (PA), 28 de abril de 2010.

JOSÉ FERNANDO DOS SANTOS VASCONCELLOS

Diretor da Julgadoria de 1ª Instância

EDITAL DE INTIMAÇÃO

O Sr. José Fernando dos Santos Vasconcellos, Diretor da Julgadoria de 1ª Instância da SEFA, FAZ SABER ao sujeito passivo **PONTO E VÍRGULA COMÉRCIO LTDA.**, nº 15.175.421-7, que o Auto de Infração e Notificação Fiscal nº 012007510000290-5 foi julgado **PROCEDENTE** em 1ª instância, ficando ciente da decisão após 15 dias da data de publicação deste Edital, podendo pagar o Crédito Tributário correspondente com 20% de redução da multa, em até 30 dias, na hipótese de pagamento integral da importância exigida ou recorrer da decisão, em igual prazo, ao Tribunal Administrativo de Recursos Fazendários (TARF), findo o qual, sujeitar-se-á à cobrança executiva do débito, conforme estabelece a Lei Estadual nº 6.182/98.

Outrossim, em caso de interposição de recurso voluntário ao TARF, o mesmo deverá ser apresentado à Julgadoria, sito na Av. Gentil Bittencourt, nº 2566, 3º andar.

Belém (PA), 28 de abril de 2010.

JOSÉ FERNANDO DOS SANTOS VASCONCELLOS

Diretor da Julgadoria de 1ª Instância

PORTARIAS DO IPVA

NÚMERO DE PUBLICAÇÃO: 97410

PORTARIA N.º 678-CEEAT/IPVA/ITCD, DE 28/04/2010 - PROC N.º 1920107300017667/SEFA/CEEAT IPVA-ITCD

Motivo: Conceder a isenção do IPVA ao veículo para o ano de 2010

Base Legal: art.3º inc. VIII da Lei 6.017/96, alterada pela Lei 6427/01

Interessado: Marco Aurelio Martins Silva

Marca	Tipo	Chassi
I/FIAT SIENA ELX FLEX Pas/Automovel	8AP17201MA2115548	

8AP17201MA2115548

PORTARIA N.º 679-CEEAT/IPVA/ITCD, DE 28/04/2010 - PROC N.º 1920107300018825/SEFA/CEEAT IPVA-ITCD

Motivo: Conceder a isenção do IPVA ao veículo para o ano de 2010

Base Legal: art.3º inc. VIII da Lei 6.017/96, alterada pela Lei 6427/01

Interessado: Tede Borges de Lima

Marca	Tipo	Chassi
FIAT/IDEA ELX FLEX Pas/Automovel	9BD135613A2152874	

9BD135613A2152874

PORTARIA N.º 680-CEEAT/IPVA/ITCD, DE 28/04/2010 - PROC N.º 1920107300018760/SEFA/CEEAT IPVA-ITCD

Motivo: Conceder a isenção do IPVA ao veículo para o ano de 2010

Base Legal: art.3º inc. VIII da Lei 6.017/96, alterada pela Lei 6427/01

Interessado: Jailson Lobo Braga

Marca	Tipo	Chassi
I/FIAT SIENA ELX FLEX Pas/Automovel	8AP17201MA2119642	

8AP17201MA2119642

PORTARIA N.º 681-CEEAT/IPVA/ITCD, DE 28/04/2010 - PROC N.º 1920107300018493/SEFA/CEEAT IPVA-ITCD

Motivo: Conceder a isenção do IPVA ao veículo para o ano de 2010

Base Legal: art.3º inc. VIII da Lei 6.017/96, alterada pela Lei 6427/01

Interessado: Mario Erviton de Souza Melo

Marca	Tipo	Chassi
FIAT/PALIO WK ADVEN FLEX Pas/Automovel	9BD17309TA4321996	

9BD17309TA4321996

PORTARIA N.º 682-CEEAT/IPVA/ITCD, DE 28/04/2010 - PROC N.º 1920107300018442/SEFA/CEEAT IPVA-ITCD

Motivo: Conceder a isenção do IPVA ao veículo para o ano de 2010

Base Legal: art.3º inc. VIII da Lei 6.017/96, alterada pela Lei 6427/01

Interessado: Joao Batista Froes Pereira

Marca	Tipo	Chassi
FIAT/SIENA FIRE FLEX Pas/Automovel	9BD17206G73314695	

9BD17206G73314695

PORTARIA N.º 683-CEEAT/IPVA/ITCD, DE 28/04/2010 - PROC N.º 1920107300018418/SEFA/CEEAT IPVA-ITCD

Motivo: Conceder a isenção do IPVA ao veículo para o ano de 2010

Base Legal: art.3º inc. VIII da Lei 6.017/96, alterada pela Lei 6427/01

Interessado: Fernando Mesquita Ribeiro

Marca	Tipo	Chassi
FIAT/IDEA ELX FLEX Pas/Automovel	9BD13561382094424	

9BD13561382094424

PORTARIA N.º 684-CEEAT/IPVA/ITCD, DE 28/04/2010 - PROC N.º 1920107300018396/SEFA/CEEAT IPVA-ITCD

Motivo: Conceder a isenção do IPVA ao veículo para o ano de 2010

Base Legal: art.3º inc. VIII da Lei 6.017/96, alterada pela Lei 6427/01

Interessado: Claucimar de Castro Bezerra

Marca	Tipo	Chassi
FIAT/PALIO FIRE FLEX Pas/Automovel	9BD17164G85269808	

9BD17164G85269808

PORTARIA N.º 685-CEEAT/IPVA/ITCD, DE 28/04/2010 - PROC N.º 1920107300018132/SEFA/CEEAT IPVA-ITCD

Motivo: Conceder a isenção do IPVA ao veículo para o ano de 2010

Base Legal: art.3º inc. VIII da Lei 6.017/96, alterada pela Lei 6427/01

Interessado: Fernando Luiz Freitas de Carvalho

Marca	Tipo	Chassi
FIAT/IDEA ELX FLEX Pas/Automovel	9BD13561372056565	

9BD13561372056565

PORTARIA N.º 686-CEEAT/IPVA/ITCD, DE 28/04/2010 - PROC N.º 1920107300018639/SEFA/CEEAT IPVA-ITCD

Motivo: Conceder a isenção do IPVA ao veículo para o ano de 2010

Base Legal: art.3º inc. VIII da Lei 6.017/96, alterada pela Lei 6427/01

Interessado: Sebastiao Hideraldo Ribeiro Galvao

Marca	Tipo	Chassi
FIAT/PALIO FIRE Pas/Automovel	9BD17146232295527	

9BD17146232295527

PORTARIA N.º 688-CEEAT/IPVA/ITCD, DE 28/04/2010 - PROC N.º 1920107300018175/SEFA/CEEAT IPVA-ITCD

Motivo: Conceder a isenção do IPVA ao veículo para o ano de 2010

Base Legal: art.3º inc. VIII da Lei 6.017/96, alterada pela Lei 6427/01

Interessado: Samara Cristina da Silva Fernandes

Marca	Tipo	Chassi
FIAT/PALIO FIRE Pas/Automovel	9BD17146752580735	

9BD17146752580735

PORTARIA N.º 688-CEEAT/IPVA/ITCD, DE 28/04/2010 - PROC N.º 1920107300018647/SEFA/CEEAT IPVA-ITCD

Motivo: Conceder a isenção do IPVA ao veículo para o ano de 2010

Base Legal: art.3º inc. VIII da Lei 6.017/96, alterada pela Lei 6427/01

Interessado: Jofre da Costa Dourado

Marca	Tipo	Chassi
FIAT/IDEA ELX FLEX Pas/Automovel	9BD13561382088637	

9BD13561382088637

PORTARIA N.º 689-CEEAT/IPVA/ITCD, DE 28/04/2010 - PROC N.º 1920107300018728/SEFA/CEEAT IPVA-ITCD

Motivo: Conceder a isenção do IPVA ao veículo para o ano de 2010

Base Legal: art.3º inc. VIII da Lei 6.017/96, alterada pela Lei 6427/01

Interessado: Maria Airlane de Oliveira Costa

Marca	Tipo	Chassi
FIAT/PALIO FIRE ECONOMY Pas/Automovel	9BD17164LA5630576	

9BD17164LA5630576

PORTARIA N.º 690-CEEAT/IPVA/ITCD, DE 28/04/2010 - PROC N.º 1920107300018736/SEFA/CEEAT IPVA-ITCD

Motivo: Conceder a isenção do IPVA ao veículo para o ano de 2010

Base Legal: art.3º inc. VIII da Lei 6.017/96, alterada pela Lei 6427/01

Interessado: Hedevaldo Raiol da Silva

Marca	Tipo	Chassi
FIAT/IDEA ELX FLEX Pas/Automovel	9BD135613A2152723	

9BD135613A2152723

ANUNCIO DE PAUTA

NÚMERO DE PUBLICAÇÃO: 97416

TRIBUNAL ADMINISTRATIVO DE RECURSOS

FAZENDÁRIOS

ANÚNCIO DE PAUTA PARA JULGAMENTO

A Secretaria Geral torna público a (s) data (s) de julgamento do (s) recurso (s) abaixo, a ocorrer na sala de sessões do Tribunal, sito em Belém, na Av. Gentil Bittencourt, 2566, 3º andar, entre Trav. Castelo Branco e Av. José Bonifácio:

PLENO

Em 05/05/2010, às 12:00h, RECURSO DE REVISÃO n.º 1123, AINF n.º 182009510000356-4, contribuinte DISTRIBUIDORA BIG BENN LTDA, Insc. Estadual n.º. 15200712-1, advogado: LEONARDO ALCANTARINO MENESCAL, OAB/PA-11247.

Em 05/05/2010, às 12:00h, RECURSO DE REVISÃO n.º 1121, AINF n.º 182009510000357-2, contribuinte DISTRIBUIDORA BIG BENN LTDA, Insc. Estadual n.º. 15229426-0, advogado: LEONARDO ALCANTARINO MENESCAL, OAB/PA-11247.

Em 05/05/2010, às 12:00h, RECURSO DE REVISÃO n.º 1135, AINF n.º 182009510000355-6, contribuinte DISTRIBUIDORA BIG BENN LTDA, Insc. Estadual n.º. 15201863-8, advogado: LEONARDO ALCANTARINO MENESCAL, OAB/PA-11247.

Em 05/05/2010, às 12:00h, RECURSO DE REVISÃO n.º 1135, AINF n.º 182009510000355-6, contribuinte DISTRIBUIDORA BIG BENN LTDA, Insc. Estadual n.º. 15201863-8, advogado: LEONARDO ALCANTARINO MENESCAL, OAB/PA-11247.

Em 05/05/2010, às 12:00h, RECURSO DE REVISÃO n.º 1135, AINF n.º 182009510000355-6, contribuinte DISTRIBUIDORA BIG BENN LTDA, Insc. Estadual n.º. 15201863-8, advogado: LEONARDO ALCANTARINO MENESCAL, OAB/PA-11247.

Em 05/05/2010, às 12:00h, RECURSO DE REVISÃO n.º 1135, AINF n.º 182009510000355-6, contribuinte DISTRIBUIDORA BIG BENN LTDA, Insc. Estadual n.º. 15201863-8, advogado: LEONARDO ALCANTARINO MENESCAL, OAB/PA-11247.

Em 05/05/2010, às 12:00h, RECURSO DE REVISÃO n.º 1135, AINF n.º 182009510000355-6, contribuinte DISTRIBUIDORA BIG BENN LTDA, Insc. Estadual n.º. 15201863-8, advogado: LEONARDO ALCANTARINO MENESCAL, OAB/PA-11247.

Em 05/05/2010, às 12:00h, RECURSO DE REVISÃO n.º 1135, AINF n.º 182009510000355-6, contribuinte DISTRIBUIDORA BIG BENN LTDA, Insc. Estadual n.º. 15201863-8, advogado: LEONARDO ALCANTARINO MENESCAL, OAB/PA-11247.

Em 05/05/2010, às 12:00h, RECURSO DE REVISÃO n.º 1135, AINF n.º 182009510000355-6, contribuinte DISTRIBUIDORA BIG BENN LTDA, Insc. Estadual n.º. 15201863-8, advogado: LEONARDO ALCANTARINO MENESCAL, OAB/PA-11247.

Em 05/05/2010, às 12:00h, RECURSO DE REVISÃO n.º 1135, AINF n.º 182009510000355-6, contribuinte DISTRIBUIDORA BIG BENN LTDA, Insc. Estadual n.º. 15201863-8, advogado: LEONARDO ALCANTARINO MENESCAL, OAB/PA-11247.

CONCORRÊNCIA N.º 001/2010 – AUDITORIA CONTÁBIL
NÚMERO DE PUBLICAÇÃO: 97102
RESULTADO FINAL DE RECURSO DA FASE DE PONTUAÇÃO
TÉCNICA

O Banpará S/A, por meio da CPL e homologação superior, julgou **IMPROCEDENTE** o recurso interposto pela empresa Ernest & Young, MANTENDO a decisão anteriormente prolatada, nos termos da publicação ocorrida no DOE, em 29/03/2010.

Desde já, fica marcada a data de **30/04/2010 às 11 horas**, para prosseguimento da fase subsequente, que ocorrerá na Sala de Licitações do Banpará, situada na Av. Presidente Vargas, 251, 6º andar – Belém-Pará.

A Comissão

SECRETARIA DE ESTADO
DE MEIO AMBIENTE



DIÁRIA

NÚMERO DE PUBLICAÇÃO: 97322

Portaria: 0921/2010

Objetivo: APOIO NA GESTÃO AMBIENTAL DA SECRETARIA MUNICIPAL DE MEIO AMBIENTE DE CURUÇÁ.

Fundamento Legal: ARTIGO 145 DA LEI 5.810 E SEUS PARÁGRAFOS.

Origem: BELÉM/PA - BRASIL

Destino(s):

CURUÇÁ/PA - Brasil<br

Servidor(es):

50853571/JOÃO HENRIQUE DA SILVA FILHO (ENGENHEIRO SANITARISTA) / 1.5 diárias (Completa) / de 06/05/2010 a 07/05/2010

541900552/SINEIDE DO SOCORRO VASCONCELOS WU (PEDAGOGO) / 1.5 diárias (Completa) / de 06/05/2010 a 07/05/2010<br

Ordenador: JOSÉ CLAUDIO MOREIRA CUNHA

DIÁRIA

NÚMERO DE PUBLICAÇÃO: 97323

Portaria: 0919/2010

Objetivo: MOBILIZAR ESTUDANTES E COMUNITÁRIOS DAS ILHAS DO LAGO DA UHE - TUCURUÍ PARA: I TORNEIO DE PESCA MIRIM (TORTUC).

Fundamento Legal: ARTIGO 145 DA LEI 5.810 E SEUS PARÁGRAFOS

Origem: BELÉM/PA - BRASIL

Destino(s):

TUCURUÍ/PA - Brasil<br

Servidor(es):

1221221/ARGEMIRA DOS SANTOS ARAÚJO (AGENTE DE SAÚDE) / 3.5 diárias (Completa) / de 05/05/2010 a 08/05/2010

57538133/IVONETE DO SOCORRO RIBEIRO COSTA (TÉCNICO EM GESTÃO DE MEIO AMBIENTE) / 3.5 diárias (Completa) / de 05/05/2010 a 08/05/2010<br

Ordenador: JOSÉ CLAUDIO MOREIRA CUNHA

LICENÇA PRÊMIO

NÚMERO DE PUBLICAÇÃO: 97316

PORTARIA N.º 903/2010-GAB/SEMA DE 27 DE ABRIL DE 2010

ASSUNTO: LICENÇA PRÊMIO

O Diretor de Gestão Administrativa e Financeira, usando das atribuições legais que lhe foram delegadas e considerando o disposto no Art. 98 da Lei nº. 5.810 de 24 de janeiro de 1994 e conforme Requerimento;

R E S O L V E:

Conceder ao Servidor LEONIDAS POMPEU LEO VELLOSO, matrícula nº. 80845721/ 3, ocupante do cargo de Engenheiro Agrônomo, lotado na Diretoria de Planejamento Ambiental, 60 (sessenta) dias de Licença Prêmio, correspondente ao triênio de 05/01/2007 a 04/01/2010.

Autorizar que a Servidora goze 60 (sessenta) dias de Licença Prêmio, no período de 05.05.2010 a 03.06.2010 e de 04/06/2010 a 03/07/2010.

REGISTRE-SE, PUBLIQUE-SE E CUMPRE-SE.

Belém, 27 de Abril de 2010.

GETULIO BICUDO LEME

Diretor de Gestão Administrativa e Financeira

DIÁRIA

NÚMERO DE PUBLICAÇÃO: 97291

Portaria: 0918/2010

Objetivo: REALIZAR PALESTRA DE EDUCAÇÃO AMBIENTAL; ARTICULAR COM GESTORES DAS INSTITUIÇÕES AFINS SOBRE A REALIZAÇÃO DA SEMANA DO MEIO AMBIENTE.

Fundamento Legal: ARTIGO 145 DA LEI 5.810 E SEUS

PARÁGRAFOS

Origem: BELÉM/PA - BRASIL

Destino(s):

TUCURUI/PA - Brasil<br

Servidor(es):

1221221/ARGEMIRA DOS SANTOS ARAÚJO (AGENTE DE SAÚDE) / 3.5 diárias (Completa) / de 28/04/2010 a 01/05/2010
57538133/IVONETE DO SOCORRO RIBEIRO COSTA (TÉCNICO EM GESTÃO DE MEIO AMBIENTE) / 3.5 diárias (Completa) / de 28/04/2010 a 01/05/2010<br

Ordenador: JOSÉ CLAUDIO MOREIRA CUNHA

DIÁRIA**NÚMERO DE PUBLICAÇÃO: 97335**

Portaria: 0922/2010

Objetivo: CONDUZIR TÉCNICOS DESTA SEMA A SERVIÇO.

Fundamento Legal: ARTIGO 145 DA LEI 5.810 E SEUS PARÁGRAFOS

Origem: BELÉM/PA - BRASIL

Destino(s):

PARAGOMINAS/PA - Brasil<br

Servidor(es):

571967961/MARCELO ANTONIO DE SÁ MEDEIROS (MOTORISTA) / 0.5 diárias (Completa) / de 07/01/2010 a 07/01/2010<br

Ordenador: JOSÉ CLAUDIO MOREIRA CUNHA

LICENÇA SAÚDE**NÚMERO DE PUBLICAÇÃO: 97339****PORTARIA Nº. 897/2010-GAB/SEMA DE 27 DE ABRIL DE 2010**

O Diretor de Gestão Administrativa e Financeira, no uso das atribuições que lhe são conferidas, e considerando o disposto no art. 83 da Lei nº 5.810, de 24.01.1994 e ainda a apresentação do Laudo Médico nº. 95044A/1;
R E S O L V E

CONCEDER 60 (Sessenta) dias de Licença para Tratamento de Saúde a Servidor FRANCISCO DE ASSIS PEREIRA BARBOSA, matrícula nº. 3178455/1, ocupante do cargo de Engenheiro Agrônomo, lotado na Gerencia de Fiscalização Fauna Recursos Pesqueiros, no período de 27/02 a 27/04/2010, sem prejuízo de sua remuneração.

DÊ-SE CIÊNCIA, REGISTRE-SE E CUMPRE-SE

Belém, 27 de Abril de 2010.

GETULIO BICUDO LEME

Diretor de Gestão Administrativa e Financeira

PORTARIA Nº. 894/2010-GAB/SEMA DE 27 DE ABRIL DE 2010

O Diretor de Gestão Administrativa e Financeira, no uso das atribuições que lhe são conferidas, e considerando o disposto no art. 83 da Lei nº 5.810, de 24.01.1994 e ainda a apresentação do Laudo Médico nº. 94840A/1;
R E S O L V E

CONCEDER 30 (Trinta) dias de Licença para Tratamento de Saúde a Servidora SIMONE VIEIRA RODRIGUES, matrícula nº. 5662648/1, ocupante do cargo de Consultor Jurídico do Estado, lotado na Consultoria Jurídica, no período de 17/03 a 15/04/2010., sem prejuízo de sua remuneração.

DÊ-SE CIÊNCIA, REGISTRE-SE E CUMPRE-SE

Belém, 27 de Abril de 2010.

GETULIO BICUDO LEME

Diretor de Gestão Administrativa e Financeira

DIÁRIA**NÚMERO DE PUBLICAÇÃO: 97348**

Portaria: 0923/2010

Objetivo: CONDUZIR TÉCNICOS A SERVIÇO DESTA SEMA

Fundamento Legal: ARTIGO 145 DA LEI 5.810 E SEUS PARÁGRAFOS

Origem: BELÉM/PA - BRASIL

Destino(s):

MARACANÁ/PA - Brasil<br

Servidor(es):

56092912/EDIVALDO BARATA FIGUEIRA (MOTORISTA) / 3.5 diárias (Completa) / de 27/04/2010 a 30/04/2010<br

Ordenador: JOSÉ CLAUDIO MOREIRA CUNHA

DIÁRIA**NÚMERO DE PUBLICAÇÃO: 97341**

Portaria: 0925/2010

Objetivo: CONDUZIR TÉCNICOS.

Fundamento Legal: ARTIGO 145 DA LEI 5.810 E SEUS PARÁGRAFOS.

Origem: BELÉM/PA - BRASIL

Destino(s):

BRAGANÇA/PA - Brasil

CAPANEMA/PA - Brasil

SANTA MARIA/PA - Brasil<br

Servidor(es):

571967961/MARCELO DE SÁ MEDEIROS (MOTORISTA) / 6.5 diárias (Completa) / de 03/05/2010 a 09/05/2010<br

Ordenador: JOSÉ CLAUDIO MOREIRA CUNHA

DIÁRIA**NÚMERO DE PUBLICAÇÃO: 97218**

Portaria: 0901/2010

Objetivo: ORIENTAÇÃO DE IMPLEMENTAÇÃO DE SISTEMAS MUNICIPAIS DE MAIO AMBIENTE NA REGIÃO DE INTEGRAÇÃO ARAGUAIA.

Fundamento Legal: ARTIGO 145 DA LEI 5.810 E SEUS PARÁGRAFOS.

Origem: BELÉM/PA - BRASIL

Destino(s):

ÁGUA AZUL DO NORTE/PA - Brasil

BANAC/PA - Brasil

FLORESTA DO ARAGUAIA/PA - Brasil

SANTANA DO ARAGUAIA/PA - Brasil<br

Servidor(es):

572152831/ANA RONDINE SKIET DA SILVA MONTEIRO (TÉCNICO DE LABORATÓRIO) / 9.5 diárias (Completa) / de 08/06/2010 a 17/06/2010

238411/MARCO ANTÔNIO CARRERA FERREIRA (SOCIOLOGO) / 9.5 diárias (Completa) / de 08/06/2010 a 17/06/2010<br

Ordenador: JOSÉ CLAUDIO MOREIRA CUNHA

ERRATA DE RESULTADO DE LICITAÇÃO**NÚMERO DE PUBLICAÇÃO: 97234****NÚMERO DE PUBLICAÇÃO: 95387**

Data da Publicação: DOE Nº 31652 de 26/04/2010

Onde se lê: Leilão 003/2010

Leia - se: Leilão 002/2010

Ordenador Responsável: Anibal Pessoa Picango, Secretário de Meio Ambiente

DIÁRIA**NÚMERO DE PUBLICAÇÃO: 97238**

Portaria: 0915/2010

Objetivo: REALIZAR VISTORIA EM EMPREENDIMENTO, A FIM DE SUBSIDIAR PARECER TÉCNICO PARA EMISSÃO DE AUTORIZAÇÃO DE SUPRESSÃO VEGETAL.

Fundamento Legal: ARTIGO 145 DA LEI 5.810 E SEUS PARÁGRAFOS

Origem: BELÉM/PA - BRASIL

Destino(s):

IPIXUNA DO PARÁ/PA - Brasil<br

Servidor(es):

0000000/HELEN THEYLA COSTA DA CUNHA (COLABORADOR EVENTUAL) / 0.5 diárias (Completa) / de 26/04/2010 a 26/04/2010<br

Ordenador: JOSÉ CLAUDIO MOREIRA CUNHA

DIÁRIA**NÚMERO DE PUBLICAÇÃO: 97260**

Portaria: 0909/2010

Objetivo: ORIENTAÇÃO DE IMPLEMENTAÇÃO DE SISTEMAS MUNICIPAIS DE MEIO AMBIENTE NA REGIÃO DE INTEGRAÇÃO ARAGUAIA.

Fundamento Legal: ARTIGO 145 DA LEI 5.810 E SEUS PARÁGRAFOS.

Origem: BELÉM/PA - BRASIL

Destino(s):

PAU D'ARCO/PA - Brasil

CONCEIÇÃO DO ARAGUAIA/PA - Brasil

CUMARU DO NORTE/PA - Brasil

CUMARU DO NORTE/PA - Brasil

REDENÇÃO/PA - Brasil<br

Servidor(es):

572152831/ANA RONDINE SKIET DA SILVA MONTEIRO (TÉCNICO EM LABORATÓRIO) / 9.5 diárias (Completa) / de 18/05/2010 a 27/05/2010

238411/MARCO ANTÔNIO CARRERA FERREIRA (SOCIOLOGO) / 9.5 diárias (Completa) / de 18/05/2010 a 27/05/2010<br

Ordenador: JOSÉ CLAUDIO MOREIRA CUNHA

DIÁRIA**NÚMERO DE PUBLICAÇÃO: 97266**

Portaria: 913/2010

Objetivo: PARTICIPAR DA I AUDIÊNCIA PÚBLICA MUNICIPAL NO MUNICÍPIO DE URUARÁ/PA COM VISTAS A PALESTRAR SOBRE O CADASTRO AMBIENTAL RURAL (CAR).

Fundamento Legal: ARTIGO 145 DA LEI 5.810 E SEUS PARAGRAFOS.

Origem: BELÉM/PA - BRASIL

Destino(s):

ALTAMIRA/PA - Brasil

URUARÁ/PA - Brasil<br

Servidor(es):

54326851/CARMEM ANTONIETA TRINDADE DA SILVA (ECONOMISTA) / 2.5 diárias (Completa) / de 28/04/2010 a 30/04/2010

572003273/SARAH MARIA SASSIM DA SILVA (COORDENADOR) / 2.5 diárias (Completa) / de 28/04/2010 a 30/04/2010<br

Ordenador: JOSÉ CLAUDIO MOREIRA CUNHA

DIÁRIA**NÚMERO DE PUBLICAÇÃO: 97285**

Portaria: 0917/2010

Objetivo: MINISTRAR PALESTRA SOBRE O CAR.

Fundamento Legal: ARTIGO 145 DA LEI 5.810 E SEUS PARÁGRAFOS.

Origem: BELÉM/PA - BRASIL

Destino(s):

TAILÂNDIA/PA - Brasil<br

Servidor(es):

541894412/DIANA DA SILVA CASTRO (ENGENHEIRO AGRÔNOMO) / 6.5 diárias (Completa) / de 02/05/2010 a 08/05/2010

572148191/FABÍOLA PEREIRA DE AZEVEDO (ENGENHEIRO AGRÔNOMO) / 6.5 diárias (Completa) / de 02/05/2010 a 08/05/2010

541915613/RENATO PEREIRA CHAVES (ENGENHEIRO AGRÔNOMO) / 6.5 diárias (Completa) / de 02/05/2010 a 08/05/2010<br

Ordenador: JOSÉ CLAUDIO MOREIRA CUNHA

DIÁRIA**NÚMERO DE PUBLICAÇÃO: 97276**

Portaria: 0916/2010

Objetivo: CONDUZIR TÉCNICOS DESTA SEMA À SERVIÇO.

Fundamento Legal: ARTIGO 145 DA LEI 5.810 E SEUS PARÁGRAFOS

Origem: BELÉM/PA - BRASIL

Destino(s):

MARABÁ/PA - Brasil<br

Servidor(es):

00862071/MARINALDO ANTONIO GONÇALVES (MOTORISTA) / 4.5 diárias (Completa) / de 26/04/2010 a 30/04/2010<br

Ordenador: JOSÉ CLAUDIO MOREIRA CUNHA

DIÁRIA**NÚMERO DE PUBLICAÇÃO: 97081**

Errata da Publicação Nº 97060

Portaria: 902/2010

Objetivo: REUNIÃO DE DESCENTRALIZAÇÃO DAS SECRETARIAS MUNICIPAIS DE MEIO AMBIENTE.

Fundamento Legal: ARTIGO 145 DA LEI 5.810 E SEUS PARAGRAFOS.

Origem: SANTARÉM /PA - BRASIL

Destino(s):

NOVO PROGRESSO/PA - Brasil

PLACAS/PA - Brasil

RUROPOLIS /PA - Brasil<br

Servidor(es):

572154131/ALCIOMAR CORREA DA SILVA (AUXILIAR DE SERVIÇOS OPERACIONAIS) / 6.5 diárias (Completa) / de 28/04/2010 a 04/05/2010

572175241/GEOVANI PESSOA DE AGUIAR (GERENTE) / 6.5 diárias (Completa) / de 28/04/2010 a 04/05/2010<br

Ordenador: JOSÉ CLAUDIO MOREIRA CUNHA

RESULTADO DE LICITAÇÃO**NÚMERO DE PUBLICAÇÃO: 97106****RESULTADO DE LICITAÇÃO****PREGÃO ELETRÔNICO Nº 19/2010**

OBJETO: CONTRATAÇÃO DE PESSOA JURÍDICA ESPECIALIZADA NO FORNECIMENTO DE RECURSOS HUMANOS, SENDO ESTES, TÉCNICOS DE NÍVEL SUPERIOR, APOIO ADMINISTRATIVO DE NÍVEL MÉDIO E APOIO OPERACIONAL DE NÍVEL FUNDAMENTAL, PARA ATENDER AS NECESSIDADES DAS DEMANDAS RELATIVAS ÀS UNIDADES DE CONSERVAÇÃO À NATUREZA DESTA SEMA.

PROCESSO: 2992/2010

Item 1 - Cancelado na aceitação - Motivo: Reavaliação das especificações do OBJETO no termo de referência.

AUTORIDADE HOMOLOGADORA: JOSÉ CLAUDIO MOREIRA CUNHA - Secretário Adjunto de Estado de Meio Ambiente.

DATA DA HOMOLOGAÇÃO: 27 de Abril de 2010.

BELÉM, 28 DE ABRIL DE 2010

RAQUEL SEABRA SIMÕES

PREGOEIRA OFICIAL - GELIC/SEMA

DIÁRIA**NÚMERO DE PUBLICAÇÃO: 97121**

Portaria: 904/2010

Objetivo: (COMPLEMENTAÇÃO DE DIÁRIAS REF. PORTARIA 868/2010)- CONTINUAR FAZENDO A SEGURANÇA DA EQUIPA DA SEMA (TRANS CAMETÁ KM 50).

Fundamento Legal: ART.145 DA LEI 5.810 E SEUS PARAGRAFOS

Origem: BELEM/PA - BRASIL

Destino(s):

BAIAO/PA - Brasil

GOIANEISA/PA - Brasil

TUCURUI/PA - Brasil<br

Servidor(es):

56899531/ANTONIO CAMPINA CUNHA DA SILVA (POLICIAL MILITAR) / 4.0 diárias (Completa) / de 20/04/2010 a 23/04/2010

53593841/DOUGLAS BARBOSA RAMOS (POLICIAL MILITAR) / 4.0 diárias (Completa) / de 20/04/2010 a 23/04/2010

52644991/RAILSON DE JESUS FIGUEIRA BARROSO (POLICIAL MILITAR) / 4.0 diárias (Completa) / de 20/04/2010 a 23/04/2010<br

Ordenador: JOSÉ CLAUDIO MOREIRA CUNHA

**FÉRIAS
NÚMERO DE PUBLICAÇÃO: 97180**

PORTARIA Nº. 898/2010-GAB/SEMA DE 27 DE ABRIL DE 2010
ASSUNTO: FÉRIAS

O Diretor de Gestão Administrativa e Financeira, usando das atribuições que lhe são conferidas através da Portaria nº 1.105/2009-GAB/SEMA de 18.06.2009;

R E S O L V E:

Conceder 16 (dezesseis) dias de férias regulamentares à servidora abaixo relacionada:

NOME	MATRICULA	EXERCICIO	PERÍODO
RAIMUNDA QUEIROZ DE MELLO	57188283/2	2009/2010	10/05 A 25/05/2010

DÊ-SE CIÊNCIA, REGISTRE-SE E CUMPRE-SE

Belém, 27 de Abril de 2010

GETULIO BICUDO LEME

Diretor de Gestão Administrativa e Financeira

**DIÁRIA
NÚMERO DE PUBLICAÇÃO: 97170**

Portaria: 907/2010

Objetivo: (COMPLEMENTAÇÃO DE DIÁRIAS REF. PORTARIA 810/2010)-CUBAGEM DE MADEIRA APREENDIDA PELO IBAMA. (TRANS CAMETÁ KM 50)

Fundamento Legal: ART.145 DA LEI 5.810 E SEUS PARAGRAFOS

Origem: BELEM/PA - BRASIL

Destino(s):

BAIAO/PA - Brasil

GOIANESIA/PA - Brasil

TUCURUI/PA - Brasil<br

Servidor(es):

571944411/CARLOS DA SILVA SANTIAGO DE OLIVEIRA (ASSISTENTE ADMINISTRATIVO) / 4.0 diárias (Completa) / de 20/04/2010 a 23/04/2010<br

Ordenador: JOSÉ CLAUDIO MOREIRA CUNHA

**DIÁRIA
NÚMERO DE PUBLICAÇÃO: 97159**

Portaria: 906/2010

Objetivo: (COMPLEMENTAÇÃO DE DIÁRIAS REF. PORTARIA 819/2010)-CUBAGEM DA MADEIRA APREENDIDA PELO IBAMA(TRANS CAMETÁ KM 50).

Fundamento Legal: ART.145 DA LEI 5.810 E SEUS PARAGRAFOS

Origem: BELEM/PA - BRASIL

Destino(s):

BAIAO/PA - Brasil

GOIANESIA/PA - Brasil

TUCURUI/PA - Brasil<br

Servidor(es):

868941/ARMANDO CARLOS ROSA MARQUES (AGENTE DE SANEAMENTO) / 4.0 diárias (Completa) / de 20/04/2010 a 23/04/2010<br

Ordenador: JOSÉ CLAUDIO MOREIRA CUNHA

**DIÁRIA
NÚMERO DE PUBLICAÇÃO: 97142**

Portaria: 905/2010

Objetivo: (COMPLEMENTAÇÃO DE DIÁRIAS REF. PORTARIA 821/2010)-CUBAGEM DA MADEIRA APREENDIDA PELO IBAMA (TRANS CAMETÁ KM 50)

Fundamento Legal: ART.145 DA LEI 5.810 E SEUS PARAGRAFOS.

Origem: BELEM/PA - BRASIL

Destino(s):

BAIAO/PA - Brasil

GOIANESIA/PA - Brasil

TUCURUI/PA - Brasil<br

Servidor(es):

32546581/EDUARDO PINHEIRO DE MELO (AUXILIAR TECNICO) / 4.0 diárias (Completa) / de 20/04/2010 a 23/04/2010<br

Ordenador: JOSÉ CLAUDIO MOREIRA CUNHA

**DIÁRIA
NÚMERO DE PUBLICAÇÃO: 97469**

Portaria: 926/2010

Objetivo: CONDUZIR TÉCNICOS.

Fundamento Legal: ARTIGO 145 DA LEI 5.810 E SEUS PARAGRAFOS.

Origem: BELÉM/PA - BRASIL

Destino(s):

ANANINDEUA/PA - Brasil

BONITO/PA - Brasil

CASTANHAL/PA - Brasil

IGARAPÉ-AÇÚ/PA - Brasil

SANTA ISABEL/PA - Brasil

SÃO JOÃO DE PIRABAS/PA - Brasil

STª MARIA /PA - Brasil

VIGIA/PA - Brasil<br

Servidor(es):

571942361/MICHEL ROBSON DE SOUZA NAZARE (MOTORISTA)

/ 6.5 diárias (Completa) / de 26/04/2010 a 07/05/2010<br

Ordenador: JOSÉ CLAUDIO MOREIRA CUNHA

**DIÁRIA
NÚMERO DE PUBLICAÇÃO: 97465**

Portaria: 0930/2010

Objetivo: REALIZAR VISTORIA TÉCNICA EM EMPREENDIMENTOS MADEIREIROS E CENTRAIS DE CARBONIZAÇÃO, A FIM DE SUBSIDIAR PARECER TÉCNICO

Fundamento Legal: ARTIGO 145 DA LEI 8.510 E SEUS PARÁGRAFOS

Origem: BELÉM/PA - BRASIL

Destino(s):

ABEL FIGUEIREDO/PA - Brasil

BOM JESUS DO TOCANTINS/PA - Brasil

BREJO GRANDE DO ARAGUAIA/PA - Brasil

MARABÁ/PA - Brasil

SÃO DOMINGOS DO ARAGUAIA/PA - Brasil

SÃO GERALDO DO ARAGUAIA/PA - Brasil

SÃO JOÃO DO ARAGUAIA/PA - Brasil<br

Servidor(es):

00215471/ANTONIO DE JESUS ATHAR ESTUMANO (ENGENHEIRO FLORESTAL) / 13.5 diárias (Completa) / de 10/05/2010 a 23/05/2010

572147361/ELKILIDIANY CONCEIÇÃO DA SILVA (ENGENHEIRO AGRÔNOMO) / 13.5 diárias (Completa) / de 10/05/2010 a 23/05/2010<br

Ordenador: JOSÉ CLAUDIO MOREIRA CUNHA

**DIÁRIA
NÚMERO DE PUBLICAÇÃO: 97438**

Portaria: 914/2010

Objetivo: PARTICIPAR DA REUNIÃO DA ABEMA E 55ª REUNIÃO EXTRAORDINÁRIA DO CONAMA.

Fundamento Legal: ARTIGO 145 DA LEI 5.810 E SEUS PARAGRAFOS.

Origem: BELÉM/PA - BRASIL

Destino(s):

BRASÍLIA /DF - Brasil<br

Servidor(es):

000000/RODOLFO FERNANDO MORAES PEREIRA (COLABORADOR EVENTUAL) / 1.5 diárias (Completa) / de 28/04/2010 a 29/04/2010<br

Ordenador: JOSÉ CLAUDIO MOREIRA CUNHA

**DIÁRIA
NÚMERO DE PUBLICAÇÃO: 97447**

Portaria: 924/2010

Objetivo: CONDUZIR TÉCNICOS.

Fundamento Legal: ARTIGO 145 DA LEI 5.810 E SEUS PARAGRAFOS.

Origem: BELÉM/PA - BRASIL

Destino(s):

MÃE DO RIO/PA - Brasil<br

Servidor(es):

56548071/JESUS DE NAZARÉ CARDOSO PALHETA (MOTORISTA) / 1.5 diárias (Completa) / de 26/04/2010 a 27/04/2010<br

Ordenador: JOSÉ CLAUDIO MOREIRA CUNHA

**TERMO DE COOPERAÇÃO TÉCNICA - SEMA E TOMÉ-AÇU
NÚMERO DE PUBLICAÇÃO: 97477**

TERMO DE COOPERAÇÃO TÉCNICA Nº 08/10 QUE ENTRE SI CELEBRAM A SECRETARIA DE ESTADO DE MEIO AMBIENTE E O MUNICÍPIO DE TOMÉ-AÇU, NO ESTADO DO PARÁ, COM O OBJETIVO DE IMPLEMENTAR AÇÕES CONJUNTAS NO ÂMBITO DA GESTÃO AMBIENTAL NO ESTADO.

A SECRETARIA DE ESTADO DE MEIO AMBIENTE, pessoa jurídica de direito público interno, com sede na Trav. Lomas Valentinas, nº 2.717, Bairro do Marco, Belém/PA, doravante denominada simplesmente SEMA, neste ato representada por seu Secretário, DR. ANÍBAL PESSOA PICANÇO, brasileiro, casado, advogado, portador da Cédula de Identidade nº 1460237-SSP/PA e do CPF nº 166.708.842-49, residente e domiciliado na Cidade de Belém, Estado do Pará, e o MUNICÍPIO DE TOMÉ-AÇU, pessoa jurídica de direito público interno, inscrita no CNPJ sob o nº 0619653000001/70, com Sede na Avenida dos 03 Poderes, nº 738, Centro, neste ato representado por seu

Prefeito, o Sr. CARLOS VINÍCIUS DE MELO VIEIRA, brasileiro, portador da Carteira de Identidade nº 3506327/SSP/PA e do CPF/MF nº 747459052-20, residente e domiciliado na Rua Francisco Portilho, s/n, Centro, 04 Bocas, em Tomé- Açú, neste Estado;

CONSIDERANDO o disposto no art. 225, caput, da Constituição Federal, consolidando o direito de todos ao meio ambiente ecologicamente equilibrado, bem de uso comum do povo e essencial à sadia qualidade de vida, impondo ao Poder Público e à coletividade o dever de defendê-lo e preservá-lo para as presentes e futuras gerações, representado no princípio do desenvolvimento sustentável, resultante da compatibilização dentre o desenvolvimento econômico-social e a preservação da qualidade do meio ambiente;

CONSIDERANDO a Lei nº 4.771/65 (Código Florestal Brasileiro); CONSIDERANDO a Lei nº 6.938/81, instituidora da Política Nacional do Meio Ambiente;

CONSIDERANDO o art. 83 da Lei nº 11.284 de 02 de março de 2006, transferindo aos órgãos estaduais de meio ambiente a prévia aprovação da exploração de florestas e formações sucessoras tanto de domínio público como de domínio privado; CONSIDERANDO a Lei nº 5.887/95 – Lei Ambiental do Estado; CONSIDERANDO as disposições da Lei nº 6.462, de 04 de julho de 2002, instituidora da Política Estadual de Florestas; CONSIDERANDO a Instrução Normativa nº 037/10, regulamentando o Cadastro Ambiental Rural - CAR dos imóveis rurais com área não superior a 300 (trezentos) ha, no Estado do Pará;

CONSIDERANDO a Instrução Normativa nº 039/10, regulamentando o Cadastro Ambiental Rural - CAR dos imóveis rurais no Estado do Pará;

CONSIDERANDO a imperiosidade de desenvolvimento de ações conjuntas, na esfera estadual, destinadas à regularização ambiental, mediante o cadastramento ambiental rural dos imóveis rurais situados no Município de Tomé-Açu.

Resolvem celebrar o presente TERMO DE COOPERAÇÃO TÉCNICA, nos termos e Cláusulas adiante estipulados, com fundamento nas disposições legais suscitadas combinadas com as diretrizes estabelecidas na Lei nº 8.666/93 e suas alterações, consoante o seguinte:

CLÁUSULA PRIMEIRA - DO OBJETO.

O presente Termo de Cooperação Técnica objetiva o desenvolvimento de ações conjuntas destinadas à regularização ambiental, através do cadastramento ambiental rural dos imóveis rurais localizados no Município de Tomé-Açu, Estado do Pará, além de outros procedimentos administrativos necessários à execução plena deste objeto.

CLÁUSULA SEGUNDA – DA DELEGAÇÃO DE PODERES.

Através deste Instrumento, a SEMA delega poderes ao MUNICÍPIO DE TOMÉ-AÇU para, em conjunto ou isoladamente:

I. Receber e encaminhar a documentação necessária para o registro, análise e conclusão do Cadastro Ambiental Rural - CAR junto à SEMA;

II. auxiliar o pequeno produtor rural no preenchimento do CAR, com base nas declarações dos interessados, bem como na colheita de dados para elaboração do mapa georreferenciado dos imóveis;

III. fornecer o CAR atestado digital aos produtores rurais situados no Município.

CLÁUSULA TERCEIRA - DA EXECUÇÃO.

Para a execução de ações e atividades que exijam condições específicas, as partes, em comum acordo, analisarão e, se for o caso, aprovarão projetos formalizados em Planos de Trabalho específicos, que passarão a fazer parte integrante deste Instrumento.

PARÁGRAFO PRIMEIRO - Os Planos de Trabalhos específicos deverão ter suas ações e atividades concluídas dentro do prazo de vigência deste.

PARÁGRAFO SEGUNDO – Fica facultado à SEMA, no caso de paralisação parcial ou total das ações e atividades inerentes ao objeto deste Instrumento e de seus desdobramentos, assumir de imediato a execução destas, para evitar a sua descontinuidade, permanecendo cada parte responsável por suas respectivas obrigações assumidas.

CLÁUSULA QUARTA- DAS OBRIGAÇÕES.

I – Ao Município caberá:

a) designar, mediante portaria, todos os técnicos responsáveis pela implementação do Cadastro Ambiental Rural cadastrar no Sistema Integrado de Monitoramento e Licenciamento Ambiental – SIMLAM.

b) receber o pedido de inscrição no CAR, em conformidade com o previsto nas Instruções Normativas/SEMA de nºs. 037 e 039/10;

c) fornecer, exclusivamente por meio de seus servidores,

atestado de recebimento da documentação necessária para regularização ambiental de imóvel rural, incluindo o preenchimento de dados cadastrais no SIMLAM, dados esses que não poderão ser empregados em qualquer outro fim;

d) realizar, de modo integral, diretamente ou por meio de instituições parceiras ou contratadas, todos os procedimentos necessários para a efetivação do Cadastro Ambiental Rural junto à SEMA;

e) encaminhar à Secretaria a documentação necessária para o registro, análise e conclusão dos cadastros objetos do presente Termo. Esta documentação corresponde ao nome e CPF do interessado, área, latitude e longitude do imóvel, além da denominação do Município;

f) apoiar e fornecer técnicos em número suficiente para a execução do objeto deste Termo;

g) disponibilizar dados e informações necessárias à execução do objeto pactuado, na forma e prazos acordados entre as partes durante a execução deste Termo;

h) designar um responsável técnico para acompanhar as ações necessárias à consecução deste Termo e de seus desdobramentos;

i) elaborar, juntamente com a SEMA, os Planos de Trabalho específicos para o detalhamento das atividades;

j) realizar, em conjunto com a SEMA, vistorias em campo para os detalhamentos requeridos nos Planos de Trabalho competentes;

k) estabelecer, em comum acordo com a SEMA, parcerias para a execução das ações prioritárias a serem implementadas;

l) colaborar, quando da atuação das equipes técnicas, na execução dos trabalhos necessários ao cumprimento deste Termo;

m) oferecer apoio logístico segundo a sua disponibilidade e possibilidade;

n) desenvolver ações para a execução dos planos de recuperação ambiental por meio do projeto de desenvolvimento municipal.

II – À SEMA incumbirá:

a) fornecer dados, informações e apoio técnico necessários à execução do objeto pactuado;

b) receber os pedidos de CAR encaminhados pelo Município;

c) realizar a análise dos dados e documentos apresentados, o registro e cadastramento dos interessados;

d) indicar um representante para ser o responsável pelo acompanhamento das atividades ligadas ao objeto deste Termo;

e) orientar e supervisionar as ações objeto deste Termo;

f) elaborar, juntamente com o Município, os Planos de Trabalho específicos para o detalhamento das atividades;

g) participar diretamente na execução dos projetos e atividades, avaliando seus resultados e reflexos;

h) realizar, em conjunto com o Município, vistorias em campo para os detalhamentos requeridos nos Planos de Trabalho e execução do objeto deste Termo;

i) reunir as informações técnicas geradas pelo Município, dando os devidos encaminhamentos;

j) disponibilizar dados e informações necessárias à execução do objeto pactuado, na forma e prazos acordados entre as partes durante a execução deste Termo;

k) oferecer apoio técnico às ações previstas, inclusive treinamentos ou qualquer outra capacitação que se faça necessária ao desenvolvimento das ações e atividades pertinentes a este Termo, que serão melhor especificadas no plano de trabalho competente.

k) promover ou participar da divulgação das ações do objeto deste Acordo citando, obrigatoriamente, a participação do Município nos trabalhos.

CLÁUSULA QUINTA – DO NÃO REPASSE DE RECURSOS FINANCEIROS.

O presente instrumento não prevê a transferência de recursos financeiros entre os partícipes. O desempenho de atividades que requeiram transferência de recursos financeiros públicos entre as partes implicará na elaboração de instrumentos específicos, conforme o disposto na IN/STN nº 01/97 e legislação correlata, como planos de trabalho, cronogramas de desembolso e a posterior apresentação de relatório com a respectiva prestação de contas.

CLÁUSULA SEXTA – DA UTILIZAÇÃO DE PESSOAL.

O pessoal utilizado pelos Partícipes na execução deste Termo, na condição de servidores, empregados, autônomos, empreiteiros ou outros, nenhuma vinculação ou direito terão em relação à outra Parte, ficando a cargo exclusivo da respectiva Parte que os contratou a integral responsabilidade concernente aos seus direitos, mormente os trabalhistas e previdenciários, inexistindo qualquer solidariedade ou subsidiariedade dentre os Partícipes.

CLÁUSULA SÉTIMA - DA LOGÍSTICA.

Para a execução deste Termo de Cooperação Técnica serão empregados os bens, materiais e equipamentos pertencentes a cada partícipe.

CLÁUSULA OITAVA - DOS BENS.

Não haverá transferência da propriedade dos bens que vierem a ser disponibilizados pelas partes para o cumprimento deste Termo, devendo os mesmos serem restituídos de imediato à parte proprietária no caso de rescisão, denúncia ou ao fim da vigência deste, salvo expressa disposição escrita em contrário, firmada em termo aditivo ou em plano de trabalho específico.

CLÁUSULA NONA - DA EXCLUSÃO DE RESPONSABILIDADE.

Os vínculos jurídicos, financeiros ou de qualquer natureza assumidos singularmente por uma das partes são de sua exclusiva responsabilidade, não se comunicando a título de solidariedade ou subsidiariamente ao outro partícipe.

CLÁUSULA DÉCIMA - DA VEDAÇÃO À SUBCONTRATAÇÃO.

Os partícipes não poderão subcontratar terceiros para executar tarefas cujas atribuições sejam de sua exclusiva responsabilidade, como p. ex., a emissão de atestados ou certidões.

CLÁUSULA DÉCIMA PRIMEIRA - DA DIVULGAÇÃO, PROMOÇÃO E PUBLICIDADE.

Em qualquer divulgação, promoção ou publicidade relacionada com atos, ações e atividades objeto do presente Termo, será, obrigatoriamente, destacada a participação do Estado do Pará e essas ações deverão ter caráter educativo, informativo ou de orientação social, delas não podendo constar nomes, símbolos ou imagens que caracterizem promoção pessoal de autoridades ou servidores públicos.

CLÁUSULA DÉCIMA SEGUNDA - DA VIGÊNCIA.

O presente Termo de Cooperação Técnica entra em vigor na data de sua publicação pelo período de 05 (cinco) anos, podendo ser prorrogado se as partes assim o desejarem, mediante termo aditivo.

CLÁUSULA DÉCIMA TERCEIRA - DO ADITAMENTO.

O presente Termo de Cooperação Técnica poderá, mediante concordância das partes e quando necessário, ser alterado, excetuando-se o seu objeto.

CLÁUSULA DÉCIMA QUARTA - DA RESCISÃO E DA DENÚNCIA.

O presente Termo de Cooperação Técnica poderá ser rescindido pelo descumprimento das obrigações pactuadas independentemente de prévia notificação ou interpelação judicial ou extrajudicial.

PARÁGRAFO PRIMEIRO- Qualquer dos Partícipes poderá denunciar o presente Termo, independente da ocorrência de quaisquer motivos e sem que lhe caiba qualquer sanção, desde que o faça mediante aviso prévio, por escrito, de 60 (sessenta) dias, resguardados os projetos em andamento.

PARÁGRAFO SEGUNDO- Nos casos de rescisão ou denúncia, as pendências ou trabalhos em fase de execução serão definidos e resolvidos de comum acordo para que se atribuam as responsabilidades relativas à conclusão ou extinção de cada um desses trabalhos e das pendências dos trabalhos em andamento.

CLÁUSULA DÉCIMA QUINTA - DA PUBLICAÇÃO.

O presente Termo de Cooperação Técnica será publicado no Diário Oficial do Estado pela SEMA, no prazo previsto na Constituição Estadual.

CLÁUSULA DÉCIMA SEXTA - DAS DISPOSIÇÕES GERAIS

Os casos omissos serão resolvidos por mútuo acordo entre as partes, obedecendo-se à legislação vigente.

CLÁUSULA DÉCIMA SÉTIMA - DO FORO

Fica eleito o foro da Justiça Estadual, para dirimir eventuais litígios oriundos deste instrumento.

E, por estarem de acordo, as partes firmam o presente Termo de Cooperação Técnica em 03 (três) vias de igual teor e valor jurídico, na presença das testemunhas que o subscreveram, para todos os efeitos legais.

Belém, 20 de abril de 2010.

ANÍBAL PESSOA PICANÇO
SECRETARIA DE ESTADO DE MEIO AMBIENTE – SEMA
CARLOS VINÍCIUS DE MELO VIEIRA
PREFEITO DE TOMÉ-AÇU

DIÁRIA

NÚMERO DE PUBLICAÇÃO: 97482

Portaria: 0929/2010

Objetivo: (COMPLEMENTAÇÃO DE DIÁRIAS) - ANTECIPAR 01 (UM) DIA O DESLOCAMENTO DE SÃO GERALDO DO ARAGUAIA PARA MARABÁ, POR MOTIVO DE HORÁRIO DE VÔO PARA A CIDADE DE NAZARÉ PAULISTA/SP.

Fundamento Legal: ARTIGO 145 DA LEI 5.810 E SEUS

PARÁGRAFOS

Origem: SÃO GERALDO DO ARAGUAIA/PA - BRASIL

Destino(s):

MARABÁ/PA - Brasil<br

Servidor(es):

572169411/CASSIANO DE OLIVEIRA DOS SANTOS (SOCIOLOGO) / 1.0 diárias (Completa) / de 12/05/2010 a 12/05/2010<br

Ordenador: JOSÉ CLAUDIO MOREIRA CUNHA

TERMO DE COOPERAÇÃO TÉCNICA - SEMA E IMAZON NÚMERO DE PUBLICAÇÃO: 97488

TERMO DE COOPERAÇÃO TÉCNICA Nº 07/10 QUE ENTRE SI CELEBRAM A SECRETARIA DE ESTADO DE MEIO AMBIENTE DO PARÁ E O INSTITUTO DO HOMEM E MEIO AMBIENTE DA AMAZÔNIA.

A SECRETARIA DE ESTADO DE MEIO AMBIENTE DO PARÁ, doravante denominada de SEMA/PA, com Sede na Trav. Lomas Valentinas, nº 2.717, CEP nº 66095-770, Belém/PA, neste ato representada por seu Secretário, nomeado através de Decreto, publicado no Diário Oficial do Estado do Pará nº 31.430 de 01 de junho de 2009, Sr. ANÍBAL PESSOA PICANÇO, brasileiro, advogado, portador da cédula de identidade nº 1460237 SSP/PA, inscrito no CPF/MF sob o nº 166.708.842-49, residente e domiciliado em Belém/PA, e o INSTITUTO DO HOMEM E DO MEIO AMBIENTE DA AMAZÔNIA, doravante denominado de IMAZON, associação sem fins lucrativos, inscrita no CNPJ sob o nº 34.891.085/0001-67, com Sede na Rua Domingos Marreiros, nº 2020, Bairro de Fátima, Belém-Pará, neste ato representado por sua Secretária Executiva BRENDA BRITO DO CARMO, brasileira, casada, advogada, portadora da Carteira de Identidade nº 3511199 SEGUP/PA, inscrita no CPF/MF nº 517.075.782-49, residente e domiciliada na Passagem do Arame, nº 229, apto 1002, na cidade de Belém/PA, CONSIDERANDO o disposto no art. 225, caput, da Constituição Federal, consolidando o direito de todos ao meio ambiente ecologicamente equilibrado, bem de uso comum do povo e essencial à sadia qualidade de vida, impondo ao Poder Público e à coletividade o dever de defendê-lo e preservá-lo para as presentes e futuras gerações, representado no princípio do desenvolvimento sustentável, resultante da compatibilização dentre o desenvolvimento econômico-social e a preservação da qualidade do meio ambiente;

CONSIDERANDO a Lei nº 6.938/81, instituidora da Política Nacional do Meio Ambiente;

CONSIDERANDO a Lei nº 5.887/95 – Lei Ambiental do Estado;

CONSIDERANDO a imperiosidade de desenvolvimento de ações conjuntas, na esfera estadual, destinadas à gestão ambiental em onze municípios situados no Estado do Pará.

RESOLVEM celebrar o presente Termo de Cooperação Técnica, com fundamento na Lei nº 8.666/93 e suas alterações, observando-se as cláusulas e condições seguintes:

CLÁUSULA PRIMEIRA - DO OBJETO

O presente Termo de Cooperação Técnica (TCT) tem por objetivo implementar ações em parceria no intuito de promover o fortalecimento da gestão ambiental em onze municípios do Estado: Abel Figueiredo, Bom Jesus do Tocantins, Breu Branco, Dom Eliseu, Goianésia do Pará, Itupiranga, Jacundá, Paragominas, Rondon do Pará, Tailândia e Ulianópolis.

CLÁUSULA SEGUNDA - DAS OBRIGAÇÕES DAS PARTES.

I- Constituem obrigações da SEMA/PA:

a. Designar equipe para acompanhar as atividades desenvolvidas no âmbito deste TCT;

b. Compartilhar com o IMAZON as informações, inclusive shape files, de todas as propriedades rurais dos onze municípios com processo de regularização ambiental junto à SEMA/PA, no que tange às áreas de reserva legal, áreas de preservação permanente, às atividades produtivas autorizadas e/ou licenciadas, especialmente no que diz respeito às áreas autorizadas para desmate;

c. Apresentar ao IMAZON informações sobre os Planos de Recuperação de Áreas Degradadas (PRADs), termos de ajustamento de conduta, termos de compromisso ou quaisquer outros termos jurídicos celebrados pela SEMA/PA para a regularização do passivo ambiental de imóveis rurais;

d. Contribuir com a elaboração de termo de referência para a elaboração de base cartográfica digitalizada nos onze municípios;

e. Solicitar ao IBGE e ao DSG a homologação das bases cartográficas municipais atualizadas.

II – Constituem obrigações do IMAZON:

a. Designar representantes para contato nas ações desenvolvidas no âmbito deste Termo;

b. Apoiar a SEMA/PA e demais instituições envolvidas na implementação das ações do Plano de Prevenção, Controle

e Alternativas ao Desmatamento do Estado do Pará (PPCAD-PA) nos onze municípios abrangidos por este Instrumento, especialmente naqueles municípios considerados críticos e de maiores índices de desmatamento no Estado;

c. Estruturar e atualizar a base cartográfica junto à SEMA/PA dos onze municípios constantes do objeto deste TCT;

d. Realizar o monitoramento ambiental das propriedades cadastradas;

e. Disponibilizar à SEMA/PA imagens de satélite referentes aos onze municípios, de acordo com termos do contrato de compra das imagens pelo IMAZON;

f. Disponibilizar à SEMA/PA os relatórios baseados nas informações coletadas nas atividades de campo e demais ações decorrentes deste TCT;

g. Disponibilizar à SEMA/PA os produtos elaborados a partir das informações obtidas no âmbito deste TCT.

CLÁUSULA TERCEIRA – DAS ETAPAS DO PROJETO.

Os Partícipes deverão cumprir os objetivos delineados neste TCT segundo o Plano de Trabalho em anexo.

CLÁUSULA QUARTA - DA ALTERAÇÃO.

Para cumprir as atividades detalhadas neste TCT, as Partes poderão assinar termos aditivos, nos quais poderão ser definidas novas responsabilidades de cada uma das Partes, vedada a alteração do objeto inicial. Tais termos aditivos serão incorporados ao presente TCT e serão considerados como parte integral do mesmo.

CLÁUSULA QUINTA - DO INTERCÂMBIO DE INFORMAÇÕES E DO USO DE PROPRIEDADE INTELECTUAL.

I. As Partes poderão produzir documentos, relatórios, estudos e mapas, assim como produtos específicos (denominados de "Obras"), usando informações dos bancos de dados criados ou produzidos através dos esforços individuais ou coletivos dos Partícipes com base no presente TCT. Salvo se as Partes tiverem acordado de forma distinta, os direitos autorais e outros direitos de propriedade intelectual sobre quaisquer dessas Obras pertencerão à Parte que as elabore.

II. Se as Obras forem elaboradas conjuntamente pelas Partes, os direitos autorais e outros direitos de propriedade intelectual pertencerão a ambas as Partes.

III. Nenhuma das Partes publicará ou distribuirá os resultados das Obras elaboradas conjuntamente sem o consentimento prévio da outra, nem sem reconhecer na publicação a participação da outra Parte.

IV. Os nomes e logotipos das Partes são marcas registradas e, como tais, não podem ser utilizadas para nenhum propósito externo sem a prévia autorização por escrito de seus proprietários.

CLÁUSULA SEXTA - DA VIGÊNCIA.

O presente TCT vigorará por 03 (três) anos, a contar da data de sua assinatura, podendo ser:

I. Prorrogado e/ou alterado, excetuando-se o seu objeto, mediante lavratura de termo aditivo firmado pelas Partes antes de seu término.

II. Rescindido, por solicitação de qualquer uma das Partes, mediante entrega de notificação nessa linha confeccionada, com 30 (trinta) dias de antecedência, e anuência da outra Parte.

CLÁUSULA SÉTIMA - DA NÃO TRANSFERÊNCIA DE FUNDOS.

O presente TCT não prevê a transferência de recursos financeiros entre os partícipes, cabendo a cada Parte aplicar seus próprios recursos, ou aqueles obtidos em outras fontes, para o cumprimento deste instrumento.

SUBCLÁUSULA ÚNICA. NO CASO DE ATIVIDADES QUE VENHAM A REQUERER TRANSFERÊNCIA DE RECURSOS FINANCEIROS ENTRE AS PARTES, A AÇÃO E O REPASSE DE RECURSOS DEVERÃO SER OFICIALIZADOS ATRAVÉS DE OUTRO INSTRUMENTO CRIADO ESPECIFICAMENTE PARA ESTE FIM.

CLÁUSULA OITAVA - DA EXCLUSÃO DE RESPONSABILIDADE.

Os vínculos jurídicos, financeiros e outros de qualquer natureza assumidos singularmente por qualquer uma das Partes são de sua exclusiva responsabilidade, não se comunicando a título de solidariedade ou subsidiariamente à outra Parte, sob qualquer pretexto ou fundamento.

CLÁUSULA NONA – DOS RECURSOS HUMANOS.

O profissional que atuará em atividades decorrentes da execução deste TCT a cargo dos partícipes, na condição de servidor, empregado, autônomo, empreiteiro ou a qualquer título, não terá nenhuma vinculação ou direito em relação à outra Parte, ficando a cargo exclusivo da respectiva Parte contratante a integral responsabilidade quanto a seus direitos, incluindo trabalhistas e previdenciários, inexistindo qualquer solidariedade ou subsidiariedade entre os partícipes.

CLÁUSULA DÉCIMA – DA RESPONSABILIDADE.

Cada parte deverá ser unicamente responsável pelo pagamento de todas as ações judiciais por perdas, danos contra direitos pessoais de um indivíduo, morte, dano patrimonial ou qualquer outro dano que resulte de ação ou omissão de seus prepostos ou agentes em relação ao cumprimento deste TCT.

CLÁUSULA DÉCIMA PRIMEIRA – DA AUSÊNCIA DE ASSOCIAÇÃO.

As Partes não formalizarão nenhum contrato de sociedade, empresa conjunta ou outro negócio similar, nem é sua intenção a formalização de uma empresa comercial. Nenhuma das Partes se referirá ou tratará os termos desta cooperação como uma sociedade comercial ou tomará nenhuma ação congruente com tal intenção.

CLÁUSULA DÉCIMA SEGUNDA – DA CONFIDENCIALIDADE.

Durante a vigência do presente TCT, as Partes poderão, mediante solicitação prévia, ter acesso a materiais, dados, estratégias, sistemas ou outras informações de uso exclusivamente interno relacionados à outra Parte e a seus programas. Tais informações não serão utilizadas, publicadas ou divulgadas para qualquer pessoa física ou jurídica, de qualquer maneira ou para qualquer finalidade, salvo mediante o consentimento prévio e por escrito da outra Parte, consentimento esse que poderá ser negado pela respectiva Parte a seu exclusivo critério.

CLÁUSULA DÉCIMA TERCEIRA – DE OUTRAS PARCERIAS.

O presente TCT não impede que as Partes estabeleçam acordos, convênios e/ou contratos similares com outras pessoas físicas ou jurídicas, bem como agências e organizações públicas ou privadas. As Partes reconhecem a importância de continuarem cooperando e trabalhando com outros parceiros em programas de interesse mútuo, podendo, por meio de documento escrito assinado pelas Partes, convidar outros parceiros a participar das atividades executadas sob o presente TCT.

CLÁUSULA DÉCIMA QUARTA – DA CESSÃO E DA SUBCONTRATAÇÃO.

É vedado às Partes ceder ou transferir o presente TCT, salvo mediante o consentimento prévio e por escrito da outra Parte.

CLÁUSULA DÉCIMA QUINTA – DA OBSERVÂNCIA ÀS LEIS.

As Partes observarão todas as leis e regulamentos aplicáveis durante a realização das atividades executadas nos termos do presente TCT.

CLÁUSULA DÉCIMA SEXTA – DA INDEPENDÊNCIA DAS CLÁUSULAS.

A INVALIDADE DE QUALQUER CLÁUSULA CONTIDA NO PRESENTE TCT NÃO PREJUDICARÁ A VALIDADE DAS DEMAIS DISPOSIÇÕES ORA AVENÇADAS.

CLÁUSULA DÉCIMA SÉTIMA – DO FORO.

Fica eleito o foro da Comarca de Belém/PA para dirimir dúvidas ou litígios decorrentes deste TCT, com renúncia expressa de qualquer outro, por mais privilégio que seja.

E por estarem de pleno acordo, firmam o presente instrumento em 02 (duas) vias de igual teor e forma, perante as testemunhas abaixo.

Belém, 08 de abril de 2010.

ANÍBAL PESSOA PICAÑO

Secretário de Estado de Meio Ambiente

BRENDA BRITO DO CARMO

Secretária Executiva do IMAZON

DIÁRIA

NÚMERO DE PUBLICAÇÃO: 97498

Portaria: 920/2010

Objetivo: REALIZAR VISTORIA EM PROJETO DE MANEJO FLORESTAL SUSTENTÁVEL E PLANO OPERACIONAL ANUAL NO MUNICÍPIO DE SANTARÉM (IN 026/2009).

Fundamento Legal: ARTIGO 145 DA LEI 5.810 E SEUS PARÁGRAFOS.

Origem: BELÉM/PA - BRASIL

Destino(s):

SANTARÉM/PA - Brasil<br

Servidor(es):

571944452/ALBANISE FERREIRA SOUSA (ENGENHEIRO FLORESTAL) / 5.5 diárias (Completa) / de 06/04/2010 a 11/04/2010

00000/ANA CLÁUDIA VALE DO NASCIMENTO (COLABORADOR EVENTUAL) / 5.5 diárias (Completa) / de 06/04/2010 a 11/04/2010<br

Ordenador: JOSÉ CLAUDIO MOREIRA CUNHA

Suprimento de Fundo

NÚMERO DE PUBLICAÇÃO: 97431

Portaria: 927/2010

Prazo para Aplicação (em dias): 5

Prazo para Prestação de Contas (em dias): 15

Servidor: SARAH MARIA SASSIM DA SILVA

Cargo: COORDENADOR

Matrícula Funcional: 572003273

Recurso(s):

Programa de Trabalho	Fonte do Recurso	Natureza da Despesa	Valor
18542124749160000	0116000000	339030	2,000.00
18542124749160000	0116000000	339033	1,000.00
18542124749160000	0116000000	339036	1,000.00

Ordenador: JOSÉ CLAUDIO MOREIRA CUNHA

INSTITUTO DE DESENVOLVIMENTO FLORESTAL

DIÁRIA

NÚMERO DE PUBLICAÇÃO: 97489

Portaria: 177-28/04/20

Objetivo: Representar o IDEFLOR na reunião do Grupo de Trabalho do Manejo Florestal Comunitário da Amazônia, a ser realizado em Brasília - DF, conforme ofício nº 28/2010 de 19/04/2010.

Fundamento Legal: no art.145 da Lei nº5.810/94.

Origem: BELÉM/PA - BRASIL

Destino(s):

Brasília/DF - Brasil<br

Servidor(es):

57206317/FABRICIO NASCIMENTO FERREIRA (DIRETOR DE DESENVOLVIMENTO DA CADEIA FLORESTAL) / 1.5 diárias (Completa) / de 26/04/2010 a 27/04/2010<br

Ordenador: JORGE ALBERTO GAZEL YARED

DESIGNAÇÃO

NÚMERO DE PUBLICAÇÃO: 97508

PORTARIA Nº 176 DE 28 DE ABRIL DE 2010.

O Diretor Geral do Instituto de Desenvolvimento Florestal do Estado do Pará, no uso de suas atribuições legais, RESOLVE:

DESIGNAR a servidora SORAYA SOUSA DE LEMOS, ocupante do cargo de TÉCNICO EM GESTÃO FLORESTAL - DIREITO, para responder pela Assessoria Jurídica deste Instituto, no período de 28 a 30/04/2010.

PUBLIQUE-SE, REGISTRE-SE E CUMPRE-SE.

JORGE ALBERTO GAZEL YARED

Diretor Geral

DIÁRIA

NÚMERO DE PUBLICAÇÃO: 97500

Portaria: 178-28/04/10

Objetivo: Representar o IDEFLOR no Seminário de Revitalização da Agricultura Familiar no município de Faro no dia 29/04 e reunir com os atores locais do município de Juruti Velho no dia 30/04.

Fundamento Legal: no art.145 da Lei nº5.810/94.

Origem: SANTARÉM/PA - BRASIL

Destino(s):

FARO e JURUTI/PA - Brasil<br

Servidor(es):

57211315/JOAQUIM TRINDADE VIEIRA (ASSESSOR) / 3.5 diárias (Completa) / de 28/04/2010 a 01/05/2010<br

Ordenador: JORGE ALBERTO GAZEL YARED

SECRETARIA DE ESTADO DE SEGURANÇA PÚBLICA



PORTARIA Nº 028/2010-GAB/SEC BELÉM, 26 DE ABRIL DE 2010

NÚMERO DE PUBLICAÇÃO: 97384

O Secretário de Estado de Segurança Pública, no uso de suas atribuições legais, e...;

RESOLVE: I - Dispensar a servidora CLAUDETE LIMA WANZELLER, Administradora, na função de Agente de Desenvolvimento e Capacitação - ADC, desta Secretaria, a contar de 26.04.2010.

II - Designar a servidora ANA CRISTINA SALES, Assistente

Administrativo, para exercer a função de Agente de Desenvolvimento e Capacitação – ADC, desta Secretaria, a contar de 26.04.2010.

REGISTRE-SE, PUBLIQUE-SE E CUMPRE-SE.

GERALDO JOSÉ DE ARAÚJO

Secretário de Estado de Segurança Pública

**PORTARIA DE PRORROGAÇÃO DE LICENÇA SAÚDE
NÚMERO DE PUBLICAÇÃO: 97368
PORTARIA N.º 162/2010-DG/SEGUP
DE 22 DE ABRIL DE 2010**

O Diretor Geral da Secretaria de Estado de Segurança Pública, no uso de suas atribuições legais, e...;

CONSIDERANDO: o que dispõe o Art. 83 da Lei Estadual nº 5.810/1994.

CONSIDERANDO: o Laudo Médico nº 95403A/1 expedido pela Perícia Médica da SEAD de 19.04.2010;

RESOLVE: Prorrogar por 120 (cento e vinte) dias a Licença Saúde da servidora GILVANIA HELENA GUIMARÃES NUNES, Administradora, MF nº 3194019/1, no período de 15.03 a 12.07.2010.

REGISTRE-SE, PUBLIQUE-SE E CUMPRE-SE.

JOSÉ FERREIRA SALES

Diretor Geral/SEGUP

**AVISO DE LICITAÇÃO
NÚMERO DE PUBLICAÇÃO: 97530**

Modalidade: Pregão Eletrônico

Número: 16/2010

Objeto: Aquisição de mobiliário (mesas e cadeiras), para equipar o refeitório do Complexo da Polícia Civil.

Entrega do Edital: Comprasnet

Responsável pelo certame: Sílvia Helena Ferreira Leão

Local de Abertura: www.comprasnet.gov.br

Data da Abertura: 11/05/2010

Hora da Abertura: 09:00

Orçamento:

Programa de Trabalho	Natureza da Despesa	Fonte do Recurso	Origem do Recurso
06181120644070000	449052	0141000000	Estadual

Ordenador: Geraldo José de Araújo

**RESOLUÇÕES 09 E 10/2010-CONSUP/IESP
NÚMERO DE PUBLICAÇÃO: 97090
RESOLUÇÃO Nº 09/2010-CONSUP/IESP
10 DE MARÇO DE 2010**

APROVAR O CURSO DE HABILITAÇÃO PARA O USO E MANUSEIO DE CARABINA 5.56/FUZIL PARAFAL 7.62.

O PRESIDENTE DO CONSELHO SUPERIOR DO IESP, no uso de suas atribuições, previstas pelo art. 5º, da Lei nº 6.257, de 17 de novembro de 1999, e pelo art. 17, do Estatuto do IESP, aprovado pela Resolução Nº 12/1999 do Conselho Estadual de Segurança Pública (CONSEP).

CONSIDERANDO a necessidade de instituir o curso para habilitação para uso e manuseio de carabina 5.56 e fuzil parafal 7.62 e seu respectivo projeto pedagógico;

CONSIDERANDO a proposta da Academia de Polícia Civil – ACADEPOL que após a discussão, deliberações e aprovação do Egrégio Conselho Superior do IESP, em reunião realizada no dia 10 de março de 2010.

RESOLVE:

Art. 1º - Aprovar o curso para habilitação para uso e manuseio de carabina 5.56 e fuzil parafal 7.62 e seu respectivo projeto pedagógico;

Art. 2º - O curso para habilitação para uso e manuseio 5.56 e fuzil parafal 7.62 será composto por uma carga horária total de 64h/a turma A, turma B e C com 22h/a respectivamente, conforme projeto pedagógico;

Art. 3º - Esta Resolução entrará em vigor na data retroativa de 22 de fevereiro de 2010, revogando-se as disposições em contrário.

Registre-se, publique-se e cumpra-se.

Belém do Pará, 10 de março de 2010.

Geraldo José de Araújo

Presidente do Conselho Superior do IESP

**RESOLUÇÃO Nº 10/2010-CONSUP/IESP
10 DE MARÇO DE 2010**

APROVAR O CURSO DE CAPACITAÇÃO EM SEGURANÇA CIDADÃ. O PRESIDENTE DO CONSELHO SUPERIOR DO IESP, no uso de suas atribuições, previstas pelo art. 5º, da Lei nº 6.257, de 17 de novembro de 1999, e pelo art. 17, do Estatuto do IESP, aprovado pela Resolução Nº 12/1999 do Conselho Estadual de Segurança Pública (CONSEP).

CONSIDERANDO a necessidade de instituir o curso capacitação em segurança cidadã e seu respectivo projeto pedagógico;

CONSIDERANDO a proposta da Academia de Polícia Civil – ACADEPOL que após a discussão, deliberações e aprovação do Egrégio Conselho Superior do IESP, em reunião realizada no dia 10 de março de 2010.

RESOLVE:

Art. 1º - Aprovar o curso de capacitação em segurança cidadã e seu respectivo projeto pedagógico;

Art. 2º - O curso de capacitação em segurança cidadã será composto por uma carga horária total de 160h/a, sendo de 80h/a por turma, conforme projeto pedagógico;

Art. 3º - Esta Resolução entrará em vigor na data retroativa de 22 de fevereiro de 2010, revogando-se as disposições em contrário.

Registre-se, publique-se e cumpra-se.

Belém do Pará, 10 de março de 2010.

Geraldo José de Araújo

Presidente do Conselho Superior do IESP

**RESOLUÇÃO Nº 16/2009-CONSUP/IESP
NÚMERO DE PUBLICAÇÃO: 97091
RESOLUÇÃO Nº 16/2009-CONSUP/IESP
19 DE NOVEMBRO DE 2009**

APROVAR O CURSO DE MANUTENÇÃO DE COMPUTADORES.

O PRESIDENTE DO CONSELHO SUPERIOR DO IESP, no uso de suas atribuições, previstas pelo art. 5º, da Lei nº 6.257, de 17 de novembro de 1999, e pelo art. 17, do Estatuto do IESP, aprovado pela Resolução Nº 12/1999 do Conselho Estadual de Segurança Pública (CONSEP).

CONSIDERANDO a necessidade de instituir o curso de manutenção de computadores e seu respectivo projeto pedagógico;

CONSIDERANDO a proposta da Escola Penitenciária da SUSIPE que após a discussão, deliberações e aprovação do Egrégio Conselho Superior do IESP, em reunião realizada no dia 19 de novembro de 2009.

RESOLVE:

Art. 1º - Aprovar o curso de manutenção básica de microcomputadores e seu respectivo projeto pedagógico;

Onde se lê:

Art. 2º - Esta Resolução entrará em vigor na data de 20 de novembro de 2009, revogando-se as disposições em contrário.

Leia-se:

Art. 2º - Esta Resolução entrará em vigor com data retroativa ao dia 01 de setembro de 2009, revogando-se as disposições em contrário.

Registre-se, publique-se e cumpra-se.

Belém do Pará, 20 de novembro de 2009.

Geraldo José de Araújo

Presidente do Conselho Superior do IESP

POLÍCIA CIVIL

**AVISO DE LICITAÇÃO
NÚMERO DE PUBLICAÇÃO: 97454**

Modalidade: Pregão Eletrônico

Número: 4/2010

Objeto: Aquisição de materiais de consumo para atender a Diretoria de Identificação e a Divisão de Polícia Administrativa da Polícia Civil

Entrega do Edital: www.comprasnet.gov.br

Observação: Reabertura de pregão

Responsável pelo certame: Altemir Nunes Pacheco

Local de Abertura: www.comprasnet.gov.br

Data da Abertura: 13/05/2010

Hora da Abertura: 09:30

Orçamento:

Programa de Trabalho	Natureza da Despesa	Fonte do Recurso	Origem do Recurso
06181118425940000	339030	0101000000	Estadual
06422120747040000	339030	0101000000	Estadual

Ordenador: RAIMUNDO BENASSULY MAUES JUNIOR

DIÁRIA

NÚMERO DE PUBLICAÇÃO: 97128

Portaria: 030/2010-DRF

Objetivo: DESLOCAMENTO DE SERVIDORES ABAIXO NOMINADOS.

Fundamento Legal: A LEI 5.810 DE 24/01/1994 (RJU) SEÇÃO V, ART. 145 A 149.

Origem: BELÉM /PA - BRASIL

Destino(s):

CAPANEMA/PA - Brasil<br

Servidor(es):

5232791/MARIA DE FATIMA ANDRADE (EPC) / 2.0 diárias (Completa) / de 23/04/2010 a 25/04/2010<br

Ordenador: RAIMUNDO BENASSULY MAUES JUNIOR

DIÁRIA

NÚMERO DE PUBLICAÇÃO: 97114

Portaria: 029/2010-DRF

Objetivo: DESLOCAMENTO DE SERVIDORES ABAIXO NOMINADOS.

Fundamento Legal: A LEI 5.810 DE 24/01/1994 (RJU) SEÇÃO V, ART. 145 A 149.

Origem: BELÉM /PA - BRASIL

Destino(s):

MARABÁ E NOVO REPARTIMENTO/PA - Brasil<br

Servidor(es):

5332214/ANTONIO FERNANDO LIMA JUNIOR (IPC) / 2.5 diárias (Completa) / de 24/04/2010 a 26/04/2010

5331978/ARDILEX NAZARENO DOS SANTOS BARRA (IPC) / 2.5 diárias (Completa) / de 24/04/2010 a 26/04/2010

57193032/CARLOS ANDRE VIANA DA COSTA (DPC) / 2.5 diárias (Completa) / de 24/04/2010 a 26/04/2010

54189063/CELIO TOMAZ NUNES SALVADOR (IPC) / 2.5 diárias (Completa) / de 24/04/2010 a 26/04/2010

5826004/DANIELE BENTES DA SILVA (DPC) / 2.5 diárias (Completa) / de 24/04/2010 a 26/04/2010

51472394/IRAILTON BASTOS DE FREITAS (IPC) / 2.5 diárias (Completa) / de 24/04/2010 a 26/04/2010

5887054/LUIZ ARLAN DE ALMEIDA COSTA (IPC) / 2.5 diárias (Completa) / de 24/04/2010 a 26/04/2010

5411017/MARCO ANTONIO SENA CHAGAS (IPC) / 2.5 diárias (Completa) / de 24/04/2010 a 26/04/2010

5609747/MARNILSON JOSE DE SOUSA RABELO (IPC) / 2.5 diárias (Completa) / de 24/04/2010 a 26/04/2010

5600847/PERY UBIRATAN DA SILVA DE VASCONCELOS (IPC) / 2.5 diárias (Completa) / de 24/04/2010 a 26/04/2010

5853540/VALDIR SILVA CORREA (IPC) / 2.5 diárias (Completa) / de 24/04/2010 a 26/04/2010

57192809/WASHINGTON LUIS SANCHES DE ARRUDA FILHO (IPC) / 2.5 diárias (Completa) / de 24/04/2010 a 26/04/2010<br

Ordenador: RAIMUNDO BENASSULY MAUES JUNIOR

DIÁRIA

NÚMERO DE PUBLICAÇÃO: 97155

Portaria: 036/2010-DRF

Objetivo: DESLOCAMENTO DE SERVIDORES ABAIXO NOMINADOS.

Fundamento Legal: A LEI 5.810 DE 24/01/1994 (RJU) SEÇÃO V, ART. 145 A 149.

Origem: BELÉM/PA - BRASIL

Destino(s):

SÃO SEBASTIÃO DA VOA VISTA/PA - Brasil<br

Servidor(es):

5133688/CARLOS ALBERTO MOREIRA DA SILVA (IPC) / 0.5 diárias (Completa) / de 01/04/2010 a 01/04/2010

700649/DANIEL MENDONÇA GOMES (IPC) / 0.5 diárias (Completa) / de 01/04/2010 a 01/04/2010

54189057/LAERCIO PRAZERES DA SILVA (0,5) / 0.5 diárias (Completa) / de 01/04/2010 a 01/04/2010

57649/RAIMUNDO JOSE PRUDENTE TRINDADE (IPC) / 0.5 diárias (Completa) / de 01/04/2010 a 01/04/2010<br

Ordenador: RAIMUNDO BENASSULY MAUES JUNIOR

SUPRIMENTO DE FUNDO

NÚMERO DE PUBLICAÇÃO: 97189

Portaria: 002/10-SF

Prazo para Aplicação (em dias): 30

Prazo para Prestação de Contas (em dias): 15

Servidor: MARIO HELIO NUNES DOS SANTOS

Cargo: Datilografo

Matrícula Funcional: 655101

Recurso(s):

Programa de Trabalho	Fonte do Recurso	Natureza da Despesa	Valor
06128121147270000	0101000000	339036	4,000.00

Ordenador: RAIMUNDO BENASSULY MAUES JUNIOR

SUPRIMENTO DE FUNDO

NÚMERO DE PUBLICAÇÃO: 97199

Portaria: 003/10-SF

Prazo para Aplicação (em dias): 30

Prazo para Prestação de Contas (em dias): 15

Servidor: RODRIGO BARBOSA DO NASCIMENTO

Cargo: ASS. ADMINISTRATIVO

Matrícula Funcional: 555868352

Recurso(s):

Programa de Trabalho	Fonte do Recurso	Natureza da Despesa	Valor
06128121147270000	0101000000	339036	4,000.00

Ordenador: RAIMUNDO BENASSULY MAUES JUNIOR

PORTARIA Nº108/2010-DGPC/DIVERSOS 28/04 DE 2010.**NÚMERO DE PUBLICAÇÃO: 97212**

O Delegado Geral da Polícia Civil, Dr. RAIMUNDO BENASSULY MAUÉS JUNIOR, no uso de suas atribuições legais..

CONSIDERANDO: os termos da Lei Complementar nº 022/94 de 15/03/1994, alterada pela Lei nº 055/2006, que confere ao Delegado Geral, atribuições para dirigir a Polícia Civil e praticar os demais atos necessários à eficaz Administração da Instituição Policial;

CONSIDERANDO: a Resolução n.º 001, de 16/03/2010, publicada no DOE n.º 31626 de 17/03/2010, oriunda da Secretaria de Estado de Planejamento Orçamento e Finanças – SEPOF, que dispõe sobre os procedimentos para realização de cotação eletrônica para aquisição de bens e contratação de serviços de pequeno valor por dispensa de licitação;

RESOLVE: I – DESIGNAR os servidores abaixo relacionados para conduzirem os procedimentos de compras/contratações por cotação eletrônica, no âmbito desta Polícia Civil do Estado do Pará, conforme disposto na Resolução n.º 001/SEPOF.

1- KELLY CRISTINA BARROS CASTELO BRANCO, matrícula n.º 57190634/1, perfil Homologador.

2- ROSILENE FABIANA PINHEIRO, matrícula n.º 5377668/2, perfil Coordenador.

3- JOSÉ ROBERTO ALENCAR DE ALMEIDA, matrícula n.º 54196473/2, perfil Coordenador.

III – Determinar a Diretoria Administrativa, que adote as devidas providências ao fiel cumprimento do presente Ato.

REGISTRE-SE, PUBLIQUE-SE E CUMPRE-SE./RAIMUNDO BENASSULY MAUÉS JÚNIOR/ Delegado Geral da Polícia Civil.

DIÁRIA**NÚMERO DE PUBLICAÇÃO: 97269**

Portaria: 037/2010-DRF

Objetivo: DESLOCAMENTO DE SERVIDORES ABAIXO NOMINADOS.

Fundamento Legal: A LEI 5.810 DE 24/01/1994 (RJU) SEÇÃO V, ART. 145 A 149.

Origem: BELÉM/PA - BRASIL

Destino(s):

MUANÁ/PA - Brasil<br

Servidor(es):

5133688/carlos alberto moreira da silva (ipc) / 0.5 diárias (Completa) / de 30/03/2010 a 30/03/2010

700649/DANIEL MENDONÇA GOMES (IPC) / 0.5 diárias (Completa) / de 30/03/2010 a 30/03/2010

5409608/ELY SOUZA DA SILVA (IPC) / 0.5 diárias (Completa) / de 30/03/2010 a 30/03/2010

5782350/JEFFERSON EDSON SANTOS CORREA (IPC) / 0.5 diárias (Completa) / de 30/03/2010 a 30/03/2010

5856965/JOZIAS ROBERTO REIS FERREIRA (IPC) / 0.5 diárias (Completa) / de 30/03/2010 a 30/03/2010

54189057/LAERCIO PRAZERES DA SILVA (IPC) / 0.5 diárias (Completa) / de 30/03/2010 a 30/03/2010

57649/RAIMUNDO JOSE PRUDENTE TRINDADE (IPC) / 0.5 diárias (Completa) / de 30/03/2010 a 30/03/2010<br

Ordenador: RAIMUNDO BENASSULY MAUES JUNIOR

AVISO DE LICITAÇÃO**NÚMERO DE PUBLICAÇÃO: 97297**

Modalidade: Pregão Eletrônico

Número: 7/2010

Objeto: Aquisição de materiais - consumo e permanente - para atender o Setor de Odontologia da Diretoria de Atendimento ao Servidor da Polícia Civil

Entrega do Edital: www.comprasnet.gov.br e www.compraspara.pa.gov.br

Responsável pelo certame: ALTEMIR NUNES PACHECO

Local de Abertura: www.comprasnet.gov.br

Data da Abertura: 12/05/2010

Hora da Abertura: 09:30

Orçamento:

Programa de Trabalho	Natureza da Despesa	Fonte do Recurso	Origem do Recurso
06303121147280000	449052	0101000000	Estadual
06303121147280000	339030	0101000000	Estadual

Ordenador: RAIMUNDO BENASSULY MAUES JUNIOR

EXTRATO DE ACORDO ADMINISTRATIVO**NÚMERO DE PUBLICAÇÃO: 97330****ACORDO ADMINISTRATIVO Nº.36/2010-PCE**

PARTES: Policia Civil do Estado Pará, CNPJ Nº. 003.681.105/0001-06 e Prefeitura Municipal de PONTA DE PEDRAS/PA., CNPJ Nº. 05.132.436/0001-58.

OBJETO: Cooperação mutua entre as partes, com o objetivo de Instalação e funcionamento de uma Seção de Identificação Civil (Expedição de Carteira de Identidade) e Criminal (Expedição de

Atestado de Antecedentes Criminais) no Município de Ponta de Pedras/PA.

VIGENCIA: 24 (vinte e quatro) meses, a contar de 29/04/2010 a 29/04/2012.

VALOR: xxxxx

DOTAÇÃO ORÇAMENTÁRIA: xxxxx

FONTE DE RECURSO: xxxxx

FORO: Belém-Pará

DATA DA ASSINATURA: 28 de Abril de 2010.

RAIMUNDO BENASSULY MAUÉS JUNIOR

Delegado Geral da Polícia Civil

ENDEREÇO COMPLETO DAS PARTES: Avenida Gov. Magalhães Barata, 209, Nazaré, CEP: 66.040.903 - Belém-Pa., e Travessa Princesa Izabel, s/n, Bairro Centro, CEP: 66.830-000, Ponta de Pedras/PA.

POLÍCIA MILITAR**SUPRIMENTO DE FUNDO****NÚMERO DE PUBLICAÇÃO: 97088**

Errata da Publicação: 89106

Portaria: 260-DF

Prazo para Aplicação (em dias): 30

Prazo para Prestação de Contas (em dias): 30

Servidor: RONALDO CARLOS SOUZA SEABRA

Cargo: MAJ PM OF COR CPR3

Matrícula Funcional: 5280702

Recurso(s):

Programa de Trabalho	Fonte do Recurso	Natureza da Despesa	Valor
06181118425890000	0101000000	339030	400.00

Ordenador: Augusto Emanuel Cardoso Leitão

TERMO ADITIVO A CONTRATO**NÚMERO DE PUBLICAÇÃO: 97456**

Termo Aditivo: 3

Data de Assinatura: 03/02/2010

Vigência: 04/02/2010 a 03/02/2011

Justificativa: O presente termo aditivo tem por objetivo prorrogar o prazo de vigência do contrato original, de acordo com o art. 3º da Lei Federal no. 8.245/93.

Contrato: 4/2007

Orçamento:

Programa de Trabalho	Natureza da Despesa	Fonte do Recurso	Origem do Recurso
06181118426060000	339036	0101000000	Estadual

Contratado: MERILANDE VITAL DE SOUZA

Endereço: R Treze de Setembro, Bairro: Centro, 514

CEP. 68590-000 - Jacundá/PA

Ordenador: Augusto Emanuel Cardoso Leitão

TERMO ADITIVO A CONTRATO**NÚMERO DE PUBLICAÇÃO: 97481**

Termo Aditivo: 2

Data de Assinatura: 30/04/2010

Vigência: 30/04/2010 a 29/07/2010

Justificativa: O presente termo aditivo tem por objetivo prorrogar a vigência do contrato original, de acordo com o art. 57, II § 4º da Lei Federal no. 8.666/93.

Contrato: 13/2009

Orçamento:

Programa de Trabalho	Natureza da Despesa	Fonte do Recurso	Origem do Recurso
06181118426060000	339030	0101000000	Estadual

Contratado: DISTRIBUIDORA BRASIL LTDA

Endereço: Tv Alm Wandenkolk, Bairro: Nazaré, 459

CEP. 66055-030 - Belém/PA

Ordenador: Augusto Emanuel Cardoso Leitão

SUPERINTENDÊNCIA DO SISTEMA PENITENCIÁRIO DO ESTADO DO PARÁ**DIÁRIA****NÚMERO DE PUBLICAÇÃO: 97387**

Portaria: 511

Objetivo: escoltar interno a fim de participar de audiência na Comarca de São Miguel do Guamá/PA

Fundamento Legal: Art. 145, da Lei nº 5.810, de 24/01/1994

Origem: TOMÉ-AÇÚ/PA - BRASIL

Destino(s):

SÃO MIGUEL DO GUAMÁ/PA - Brasil<br

Servidor(es):

8400426/MARCOS ANTONIO OKABE (MOTORISTA) / 0.5 diárias (Completa) / de 25/02/2010 a 25/02/2010

8400424/MARCOS PORTILHO DE OLIVEIRA (AGENTE PRISIONAL) / 0.5 diárias (Completa) / de 25/02/2010 a 25/02/2010<br

Ordenador: JOSE GUILHERME MARQUES TAVARES

DIÁRIA**NÚMERO DE PUBLICAÇÃO: 97379**

Portaria: 510

Objetivo: escoltar interno a fim de participar de audiência na Comarca de São Miguel do Guamá/PA

Fundamento Legal: Art. 145, da Lei nº 5.810, de 24/01/1994

Origem: TOMÉ-AÇÚ/PA - BRASIL

Destino(s):

SÃO MIGUEL DO GUAMÁ/PA - Brasil<br

Servidor(es):

8400428/MÁRCIO GUILHERME C. DA COSTA (AGENTE PRISIONAL) / 0.5 diárias (Completa) / de 24/02/2010 a 24/02/2010

8400426/MARCOS ANTONIO OKABE (MOTORISTA) / 0.5 diárias (Completa) / de 24/02/2010 a 24/02/2010<br

Ordenador: JOSE GUILHERME MARQUES TAVARES

CONTRATO**NÚMERO DE PUBLICAÇÃO: 94405**

Contrato: 10/2010

Objeto: Fornecimento de gêneros alimentícios (Grupo V - material para fabrico de pão) para as Unidades Prisionais integrantes do Pólo Belém.

Valor Total: 261.704,04

Data Assinatura: 28/04/2010

Vigência: 28/04/2010 a 27/04/2011

Pregão Eletrônico: 5/2010

Orçamento:

Programa de Trabalho	Natureza da Despesa	Fonte do Recurso	Origem do Recurso
03421121347520000	339030	0101000000	Estadual

Contratado: PANIFICADORA UMARIZAL LTDA - EPP

Endereço: Tv Quatorze de Março, 1065

CEP. 66055-490 - Belém/PA

Ordenador: JUSTINIANO ALVES JUNIOR

PORTARIA**NÚMERO DE PUBLICAÇÃO: 94418****PORTARIA Nº 401/2010- GAB. SUSIPE****BELÉM/PA, 28 DE ABRIL DE 2010.**

O SUPERINTENDENTE DO SISTEMA PENITENCIÁRIO DO ESTADO DO PARÁ, no uso de suas atribuições legais etc.

CONSIDERANDO o disposto no Art. 68, da Lei Federal nº 8.666/93.

RESOLVE:

I - Designar o servidor REGINALDO COSTA CARDOSO, matrícula nº 5710693, como fiscal do Contrato Administrativo nº 010/2010/SUSIPE, cujo objeto é o fornecimento de gêneros alimentícios (Grupo V – Material para fabrico de pão) para as Unidades Prisionais integrantes do Pólo Belém, celebrado entre a empresa Panificadora Umarizal Ltda – EPP e a Superintendência do Sistema Penitenciário do Estado do Pará – SUSIPE.

II - Deliberar que o servidor atue em conformidade com o estabelecido no dispositivo legal mencionado em epígrafe, até a vigência final do referido instrumento.

Dê-se Ciência, Publique-se e Cumpra-se.

JUSTINIANO ALVES JÚNIOR

Superintendente do Sistema Penitenciário do Estado do Pará

TORNAR SEM EFEITO PUBLICAÇÃO: 86409**NÚMERO DE PUBLICAÇÃO: 97093**

O Superintendente do Sistema Penitenciário do Estado do Pará, no uso de suas atribuições legais, Torna sem efeito a publicação do 4º Termo Aditivo ao Contrato Administrativo nº 014/2008/SUSIPE, publicado no DOE nº 31636, do dia 31/03/2010, Número de Publicação: 86409.

Belém/PA, 28 de abril de 2010.

JUSTINIANO ALVES JÚNIOR

Superintendente do Sistema Penitenciário do Estado do Pará

DIÁRIA**NÚMERO DE PUBLICAÇÃO: 97132**

Errata de Diárias

Portaria: 428

Objetivo: conduzir o Corregedor Geral Penitenciário ao Município de Marabá/PA

Fundamento Legal: Art. 145, da Lei nº 5.810, de 24/01/1994
 Origem: BELÉM/PA - BRASIL
 Destino(s):
 MARABÁ/PA - Brasil<br
 Servidor(es):
 57201802/ROGÉRIO BRASIL FARIAS (MOTORISTA) / 8.0 diárias (Completa) / de 26/04/2010 a 03/05/2010<br
 Ordenador: JOSE GUILHERME MARQUES TAVARES

DIÁRIA**NÚMERO DE PUBLICAÇÃO: 97210**

Portaria: 503
 Objetivo: escoltar interno a fim participar de audiência na Comarca de Capitão Poço/PA
 Fundamento Legal: Art. 145, da Lei nº 5.810, de 24/01/1994
 Origem: CAPANEMA/PA - BRASIL

Destino(s):
 CAPITÃO POÇO/PA - Brasil<br
 Servidor(es):
 54180761/CELSONO LUIZ P. DO NASCIMENTO (AGENTE PRISIONAL) / 0.5 diárias (Completa) / de 26/02/2010 a 26/02/2010
 54181935/DENES FÁBIO SOUZA OLIVEIRA (AGENTE PRISIONAL) / 0.5 diárias (Completa) / de 26/02/2010 a 26/02/2010
 54180750/JOSÉ DE OLIVEIRA E SILVA (MOTORISTA) / 0.5 diárias (Completa) / de 26/02/2010 a 26/02/2010<br
 Ordenador: JOSE GUILHERME MARQUES TAVARES

DIÁRIA**NÚMERO DE PUBLICAÇÃO: 97203**

Portaria: 502
 Objetivo: verificar situação mecânica da VTR Kombi de Placa JWD2467 que encontrava-se parada no Centro de Recuperação de Mocajuba

Fundamento Legal: Art. 145, da Lei nº 5.810, de 24/01/1994
 Origem: BELÉM/PA - BRASIL
 Destino(s):
 MOCAJUBA/PA - Brasil<br
 Servidor(es):
 57193103/AMARO VIEIRA SOARES JUNIOR (MOTORISTA) / 2.0 diárias (Completa) / de 13/04/2010 a 15/04/2010<br
 Ordenador: JOSE GUILHERME MARQUES TAVARES

DIÁRIA**NÚMERO DE PUBLICAÇÃO: 97194**

Portaria: 501
 Objetivo: tratar de assuntos relacionados a projetos de reinserção social no Município de Paragominas/PA
 Fundamento Legal: Art. 145, da Lei nº 5.810, de 24/01/1994
 Origem: BELÉM/PA - BRASIL
 Destino(s):
 PARAGOMINAS/PA - Brasil<br
 Servidor(es):
 54181528/CLEBER ALVES DE SOUZA (MOTORISTA) / 0.5 diárias (Completa) / de 20/04/2010 a 20/04/2010
 5280176/JOSÉ GUILHERME MARQUES TAVARES (COORDENADOR GERAL PENITENCIÁRIO) / 0.5 diárias (Completa) / de 20/04/2010 a 20/04/2010<br
 Ordenador: JUSTINIANO ALVES JUNIOR

DIÁRIA**NÚMERO DE PUBLICAÇÃO: 97179**

Portaria: 500
 Objetivo: escoltar interno a fim de participar de audiência na Comarca de Abaetetuba/PA
 Fundamento Legal: Art. 145, da Lei nº 5.810, de 24/01/1994
 Origem: AMERICANO/PA - BRASIL
 Destino(s):
 ABAETETUBA/PA - Brasil<br
 Servidor(es):
 57220975/EVANDRO RODRIGUES DOS SANTOS (AGENTE PRISIONAL) / 0.5 diárias (Completa) / de 24/02/2010 a 24/02/2010
 57192900/GLAUCO JOSÉ C. DOS SANTOS (MOTORISTA) / 0.5 diárias (Completa) / de 24/02/2010 a 24/02/2010
 57221163/JEAN DAS CHAGAS T. DA COSTA (AGENTE PRISIONAL) / 0.5 diárias (Completa) / de 24/02/2010 a 24/02/2010<br
 Ordenador: JOSE GUILHERME MARQUES TAVARES

DIÁRIA**NÚMERO DE PUBLICAÇÃO: 97151**

Errata de Diárias
 Portaria: 427
 Objetivo: apurar sindicância Administrativa através das Portarias nos. 228, 232, 234, 235, 1341, 1342/2009; 317 a 337, 339 a 372, 383, 395, 396/2010-Gab. no Município de Marabá/PA

Fundamento Legal: Art. 145, da Lei nº 5.810, de 24/01/1994
 Origem: BELÉM/PA - BRASIL
 Destino(s):
 MARABÁ/PA - Brasil<br
 Servidor(es):
 5521033/IVONE ALVES SOUTO MAIOR (AGENTE PRISIONAL) / 8.0 diárias (Completa) / de 26/04/2010 a 03/05/2010
 3208931/MAURICIO DO SOCORRO ARAÚJO DE FRANÇA (CORREGEDOR GERAL) / 8.0 diárias (Completa) / de 26/04/2010 a 03/05/2010<br
 Ordenador: JOSE GUILHERME MARQUES TAVARES

TERMINO DE VÍNCULO DE SERVIDOR**NÚMERO DE PUBLICAÇÃO: 97152**

Ato: Termo de Distrato
 Término Vínculo: 09/04/2010
 Tipo: Termino de Vínculo de Servidor
 Motivo: Distrato a pedido
 Orgão: SUPERINT DO SIST PENITENCIARIO DO EST DO PARA
 Servidor(es):
 Temporário / Fernanda Souto Vilarino (Psicologo)<br
 Ordenador: JUSTINIANO ALVES JUNIOR
 Termino de Vínculo de Servidor

NÚMERO DE PUBLICAÇÃO: 97143

Ato: Termo de Distrato
 Término Vínculo: 07/04/2010
 Tipo: Termino de Vínculo de Servidor
 Motivo: Distrato Unilateral
 Orgão: SUPERINT DO SIST PENITENCIARIO DO EST DO PARA
 Servidor(es):
 Temporário / DIEGO FERREIRA DA CUNHA (Assist. Administrativo)<br
 Ordenador: JUSTINIANO ALVES JUNIOR

DIÁRIA**NÚMERO DE PUBLICAÇÃO: 97158**

Portaria: 499
 Objetivo: escoltar interno ao Centro de Recuperação de Mocajuba
 Fundamento Legal: Art. 145, da Lei nº 5.810, de 24/01/1994
 Origem: TUCURUI/PA - BRASIL
 Destino(s):
 MOCAJUBA/PA - Brasil<br
 Servidor(es):
 57210805/JOSÉ DOS SANTOS TOCANTINS DE MORAES (MOTORISTA) / 1.5 diárias (Completa) / de 19/03/2010 a 20/03/2010
 54188800/MARCOS VINICIUS COELHO MAGALHÃES (AGENTE PRISIONAL) / 1.5 diárias (Completa) / de 19/03/2010 a 20/03/2010
 5868300/ROSIVALDO SACRAMENTO DIAS (AGENTE PRISIONAL) / 1.5 diárias (Completa) / de 19/03/2010 a 20/03/2010<br
 Ordenador: JOSE GUILHERME MARQUES TAVARES

DIÁRIA**NÚMERO DE PUBLICAÇÃO: 97299**

Portaria: 508
 Objetivo: escoltar interno a fim de participar de audiência na Comarca de Novo Repartimento/PA
 Fundamento Legal: Art. 145, da Lei nº 5.810, de 24/01/1994
 Origem: TUCURUI/PA - BRASIL
 Destino(s):
 NOVO REPARTIMENTO/PA - Brasil<br
 Servidor(es):
 54191080/ARLANDES RIBEIRO SANCHES (AGENTE PRISIONAL) / 0.5 diárias (Completa) / de 09/03/2010 a 09/03/2010<br
 Ordenador: JOSE GUILHERME MARQUES TAVARES

DIÁRIA**NÚMERO DE PUBLICAÇÃO: 97299**

Portaria: 508
 Objetivo: escoltar interno a fim de participar de audiência na Comarca de Novo Repartimento/PA
 Fundamento Legal: Art. 145, da Lei nº 5.810, de 24/01/1994
 Origem: TUCURUI/PA - BRASIL
 Destino(s):
 NOVO REPARTIMENTO/PA - Brasil<br
 Servidor(es):
 54191080/ARLANDES RIBEIRO SANCHES (AGENTE PRISIONAL) / 0.5 diárias (Completa) / de 09/03/2010 a 09/03/2010<br
 Ordenador: JOSE GUILHERME MARQUES TAVARES

DIÁRIA**NÚMERO DE PUBLICAÇÃO: 97305**

Portaria: 509
 Objetivo: escoltar interno a fim de participar de audiência na Comarca de Novo Repartimento/PA
 Fundamento Legal: Art. 145, da Lei nº 5.810, de 24/01/1994
 Origem: TUCURUI/PA - BRASIL
 Destino(s):
 NOVO REPARTIMENTO/PA - Brasil<br
 Servidor(es):
 5868777/DANIEL PEREIRA BARBOSA (MOTORISTA) / 0.5 diárias (Completa) / de 11/03/2010 a 11/03/2010
 54188515/MIGUEL BASILIO ALMEIDA FILHO (AGENTE PRISIONAL) / 0.5 diárias (Completa) / de 11/03/2010 a 11/03/2010<br
 Ordenador: JOSE GUILHERME MARQUES TAVARES

Portaria: 504
 Objetivo: escoltar interno a fim de ser transferido ao PEM I, no Município de Marituba/PA
 Fundamento Legal: Art. 145, da Lei nº 5.810, de 24/01/1994
 Origem: CAMETÁ/PA - BRASIL
 Destino(s):
 MARITUBA/PA - Brasil<br
 Servidor(es):
 54191373/ALEXANDRE MAURILLO OLIVEIRA TRINDADE (MOTORISTA) / 0.5 diárias (Completa) / de 11/03/2010 a 12/03/2010
 8400552/EDINALDO RAMOS PANTOJA (TÉC. EM ENFERMAGEM) / 0.5 diárias (Completa) / de 11/03/2010 a 12/03/2010
 54197234/GILBERTO AFONSO DO S. ESTUMANO VALENTE (AGENTE PRISIONAL) / 0.5 diárias (Completa) / de 11/03/2010 a 12/03/2010<br
 Ordenador: JOSE GUILHERME MARQUES TAVARES

DIÁRIA**NÚMERO DE PUBLICAÇÃO: 97268**

Portaria: 506
 Objetivo: escoltar interno a fim de participar de audiência na Comarca de Acará/PA
 Fundamento Legal: Art. 145, da Lei nº 5.810, de 24/01/1994
 Origem: ABAETETUBA/PA - BRASIL
 Destino(s):
 ACARÁ/PA - Brasil<br
 Servidor(es):
 54188947/JARBAS NERY JUNIOR (AGENTE PRISIONAL) / 0.5 diárias (Completa) / de 18/03/2010 a 18/03/2010
 54195339/MANOEL DO SOCORRO LEAL BRANDÃO (AGENTE PRISIONAL) / 0.5 diárias (Completa) / de 18/03/2010 a 18/03/2010
 5249503/ZAQUEU DE JESUS TRINDADE (MOTORISTA) / 0.5 diárias (Completa) / de 18/03/2010 a 18/03/2010<br
 Ordenador: JOSE GUILHERME MARQUES TAVARES

DIÁRIA**NÚMERO DE PUBLICAÇÃO: 97280**

Portaria: 507
 Objetivo: escoltar interno a fim de participar de audiência na Comarca de Cametá/PA
 Fundamento Legal: Art. 145, da Lei nº 5.810, de 24/01/1994
 Origem: ANANINDEUA/PA - BRASIL
 Destino(s):
 CAMETÁ/PA - Brasil<br
 Servidor(es):
 57210838/JOÃO GRIPPA (MOTORISTA) / 1.0 diárias (Completa) / de 19/02/2010 a 20/02/2010
 57221100/MINEIA ALBUQUERQUE DE ALMEIDA (AGENTE PRISIONAL) / 1.0 diárias (Completa) / de 19/02/2010 a 20/02/2010
 57192456/ROSANGELA RAMOS DE SOUZA (AGENTE PRISIONAL) / 1.0 diárias (Completa) / de 19/02/2010 a 20/02/2010<br
 Ordenador: JOSE GUILHERME MARQUES TAVARES

DIÁRIA**NÚMERO DE PUBLICAÇÃO: 97292**

Portaria: 507
 Objetivo: escoltar interno a fim de participar de audiência na Comarca de Cametá/PA
 Fundamento Legal: Art. 145, da Lei nº 5.810, de 24/01/1994
 Origem: ANANINDEUA/PA - BRASIL
 Destino(s):
 CAMETÁ/PA - Brasil<br
 Servidor(es):
 57210838/JOÃO GRIPPA (MOTORISTA) / 1.0 diárias (Completa) / de 19/02/2010 a 20/02/2010
 57221100/MINEIA ALBUQUERQUE DE ALMEIDA (AGENTE PRISIONAL) / 1.0 diárias (Completa) / de 19/02/2010 a 20/02/2010
 57192456/ROSANGELA RAMOS DE SOUZA (AGENTE PRISIONAL) / 1.0 diárias (Completa) / de 19/02/2010 a 20/02/2010<br
 Ordenador: JOSE GUILHERME MARQUES TAVARES

DIÁRIA**NÚMERO DE PUBLICAÇÃO: 97246**

Termo Aditivo: 1
 Data de Assinatura: 10/04/2010
 Valor: 30.240,00
 Vigência: 10/04/2010 a 09/04/2011
 Justificativa: FORNECIMENTO DE ALIMENTAÇÃO AOS PRESOS DE JUSTIÇA RECOLHIDOS NA DELEGACIA DE POLICIA DO MUNICIPIO DE RIO MARIA/PA.
 Objeto: Constitui objeto do presente Termo Aditivo a prorrogação do prazo de vigência por mais 12 (doze) meses, a contar da data da assinatura do presente termo.
 Convenio: 25/2009

TERMO ADITIVO A CONVÊNIO**NÚMERO DE PUBLICAÇÃO: 97246**

Orçamento:

Programa de Trabalho	Natureza da Despesa	Fonte do Recurso	Origem do Recurso
03421121347520000	334039	0101000000	Estadual

 Partes:
 Beneficiário ente Público: PREFEITURA MUNICIPAL DE RIO MARIA
 Concedente: SUPERINTENDENCIA DO SISTEMA PENITENCIARIO DO ESTADO DO PARA
 Nome do Ordenador: JUSTINIANO ALVES JUNIOR

DIÁRIA**NÚMERO DE PUBLICAÇÃO: 97228**

Portaria: 504
 Objetivo: escoltar interno a fim de participar de audiência na Comarca de Santo Antonio do Tauá/PA
 Fundamento Legal: Art. 145, da Lei nº 5.810, de 24/01/1994

Origem: MARITUBA/PA - BRASIL

Destino(s):

SANTO ANTONIO DO TAUÁ/PA - Brasil<br

Servidor(es):

57202213/PAULO CEZAR BARROS JÚNIOR (MOTORISTA) / 0,5

diárias (Completa) / de 08/03/2010 a 08/03/2010

5879728/THYAGO COUTINHO S. GUIMARÃES (AGENTE

PRISIONAL) / 0,5 diárias (Completa) / de 08/03/2010 a

08/03/2010<br

Ordenador: JOSE GUILHERME MARQUES TAVARES

DEPARTAMENTO DE TRÂNSITO DO ESTADO DO PARÁ

SUPRIMENTO DE FUNDO NÚMERO DE PUBLICAÇÃO: 97232

Portaria: 964/2010

Prazo para Aplicação (em dias): 30

Prazo para Prestação de Contas (em dias): 5

Servidor: João Cordeiro de Castro

Cargo: Motorista

Matrícula Funcional: 50090301

Recurso(s):

Programa de Trabalho	Fonte do Recurso	Natureza da Despesa	Valor
06181118425900000	0261000000	339030	200.00
06181118425900000	0261000000	339036	200.00

06181118425900000 0261000000 339030 200.00

06181118425900000 0261000000 339036 200.00

Ordenador: MARIA DENISE DA SILVEIRA

DIÁRIA

NÚMERO DE PUBLICAÇÃO: 97224

Errata da Publicação Nº 96770

Portaria: 946/2010

Objetivo: Instruir Processo.

Fundamento Legal: Lei 5810/94

Origem: BELÉM/PA - BRASIL

Destino(s):

Barcarena/PA - Brasil

Capanema/PA - Brasil<br

Servidor(es):

555875871/Edêmia Dias Barbosa (Assist. Adm.) / 6,5 diárias

(Completa) / de 26/03/2010 a 01/04/2010

32641901/Gilcemi de Carvalho Nobre (AXT/05) / 6,5 diárias

(Completa) / de 26/03/2010 a 01/04/2010<br

Ordenador: MARIA DENISE DA SILVEIRA

DIÁRIA

NÚMERO DE PUBLICAÇÃO: 97216

Portaria: 959/2010

Objetivo: Realizar atendimento na agência no período de férias

dos servidores.

Fundamento Legal: Lei 5810/94

Origem: ITUPIRANGA/PA - BRASIL

Destino(s):

Marabá/PA - Brasil<br

Servidor(es):

571962191/Gicelda Suedy de Farias e Silva (Assistente

Administrativo) / 14,5 diárias (Completa) / de 16/02/2010 a

02/03/2010<br

Ordenador: MARIA DENISE DA SILVEIRA

SUPRIMENTO DE FUNDO NÚMERO DE PUBLICAÇÃO: 97248

Portaria: 980/2010

Prazo para Aplicação (em dias): 30

Prazo para Prestação de Contas (em dias): 5

Servidor: Ivan Campos Bezerra

Cargo: AST/04

Matrícula Funcional: 32618911

Recurso(s):

Programa de Trabalho	Fonte do Recurso	Natureza da Despesa	Valor
06181118425900000	0261000000	339033	500.00
06181118425900000	0261000000	339036	1,500.00

06181118425900000 0261000000 339033 500.00

06181118425900000 0261000000 339036 1,500.00

Ordenador: MARIA DENISE DA SILVEIRA

SUPRIMENTO DE FUNDO NÚMERO DE PUBLICAÇÃO: 97252

Portaria: 967/2010

Prazo para Aplicação (em dias): 30

Prazo para Prestação de Contas (em dias): 5

Servidor: Ana Nery Monteiro Lisboa

Cargo: ASA/04

Matrícula Funcional: 0032667021

Recurso(s):

Programa de Trabalho	Fonte do Recurso	Natureza da Despesa	Valor
06181118425900000	0261000000	339033	1,000.00
06181118425900000	0261000000	339036	1,000.00

06181118425900000 0261000000 339033 1,000.00

06181118425900000 0261000000 339036 1,000.00

Ordenador: MARIA DENISE DA SILVEIRA

SUPRIMENTO DE FUNDO NÚMERO DE PUBLICAÇÃO: 97241

Portaria: 963/2010

Prazo para Aplicação (em dias): 30

Prazo para Prestação de Contas (em dias): 5

Servidor: Ércio Albuquerque da Silva

Cargo: Gerente de Agência

Matrícula Funcional: 555859231

Recurso(s):

Programa de Trabalho	Fonte do Recurso	Natureza da Despesa	Valor
06181118425900000	0261000000	339030	500.00
06181118425900000	0261000000	339033	300.00
06181118425900000	0261000000	339036	200.00

06181118425900000 0261000000 339030 500.00

06181118425900000 0261000000 339033 300.00

06181118425900000 0261000000 339036 200.00

Ordenador: MARIA DENISE DA SILVEIRA

DIÁRIA NÚMERO DE PUBLICAÇÃO: 97289

Portaria: 960/2010

Objetivo: Efetuar manutenção corretiva e preventiva nos

equipamentos de informática que estão com problemas e

configurações em dois Moldems.

Fundamento Legal: Lei 5810/94

Origem: BELÉM/PA - BRASIL

Destino(s):

Monte Dourado/PA - Brasil<br

Servidor(es):

541870042/Uberlande Costa Sousa (Técnico Informática) / 4,5

diárias (Completa) / de 26/04/2010 a 30/04/2010<br

Ordenador: MARIA DENISE DA SILVEIRA

SUPRIMENTO DE FUNDO NÚMERO DE PUBLICAÇÃO: 97278

Portaria: 962/2010

Prazo para Aplicação (em dias): 30

Prazo para Prestação de Contas (em dias): 5

Servidor: Ednelson Gomes Ribeiro

Cargo: Motorista

Matrícula Funcional: 571955341

Recurso(s):

Programa de Trabalho	Fonte do Recurso	Natureza da Despesa	Valor
06181118425900000	0261000000	339030	200.00
06181118425900000	0261000000	339036	200.00

06181118425900000 0261000000 339030 200.00

06181118425900000 0261000000 339036 200.00

Ordenador: MARIA DENISE DA SILVEIRA

SUPRIMENTO DE FUNDO NÚMERO DE PUBLICAÇÃO: 97267

Portaria: 965/2010

Prazo para Aplicação (em dias): 30

Prazo para Prestação de Contas (em dias): 5

Servidor: Amauri Archanjo Silveira

Cargo: Gerente de Agência

Matrícula Funcional: 572003991

Recurso(s):

Programa de Trabalho	Fonte do Recurso	Natureza da Despesa	Valor
06181118425900000	0261000000	339030	700.00
06181118425900000	0261000000	339033	300.00
06181118425900000	0261000000	339036	600.00
06181118425900000	0261000000	339039	300.00

06181118425900000 0261000000 339030 700.00

06181118425900000 0261000000 339033 300.00

06181118425900000 0261000000 339036 600.00

06181118425900000 0261000000 339039 300.00

Ordenador: MARIA DENISE DA SILVEIRA

SUPRIMENTO DE FUNDO NÚMERO DE PUBLICAÇÃO: 97270

Portaria: 967/2010

Prazo para Aplicação (em dias): 30

Prazo para Prestação de Contas (em dias): 5

Servidor: Ana Nery Monteiro Lisboa

Cargo: ASA/04

Matrícula Funcional: 0032667021

Recurso(s):

Programa de Trabalho	Fonte do Recurso	Natureza da Despesa	Valor
06181118425900000	0261000000	339030	1,000.00
06181118425900000	0261000000	339033	300.00
06181118425900000	0261000000	339036	1,000.00

06181118425900000 0261000000 339030 1,000.00

06181118425900000 0261000000 339033 300.00

06181118425900000 0261000000 339036 1,000.00

Ordenador: MARIA DENISE DA SILVEIRA

SUPRIMENTO DE FUNDO NÚMERO DE PUBLICAÇÃO: 97271

Portaria: 966/2010

Prazo para Aplicação (em dias): 30

Prazo para Prestação de Contas (em dias): 5

Servidor: Itaí Augusto Figueira de Sousa

Cargo: Engenheiro Elétrico

Matrícula Funcional: 571966841

Recurso(s):

Programa de Trabalho	Fonte do Recurso	Natureza da Despesa	Valor
06181118425900000	0261000000	339030	1,000.00
06181118425900000	0261000000	339036	800.00

06181118425900000 0261000000 339030 1,000.00

06181118425900000 0261000000 339036 800.00

Ordenador: MARIA DENISE DA SILVEIRA

SUPRIMENTO DE FUNDO NÚMERO DE PUBLICAÇÃO: 97259

Portaria: 974/2010

Prazo para Aplicação (em dias): 30

Prazo para Prestação de Contas (em dias): 5

Servidor: Raimundo Fábio de Paiva

Cargo: Aux. Operac.

Matrícula Funcional: 571743972

Recurso(s):

Programa de Trabalho	Fonte do Recurso	Natureza da Despesa	Valor
06181118425900000	0261000000	339036	2,000.00

06181118425900000 0261000000 339036 2,000.00

Ordenador: MARIA DENISE DA SILVEIRA

CONTRATO NÚMERO DE PUBLICAÇÃO: 97344

Contrato: 9/2010

Objeto: Locação não residencial , referente ao imóvel urbano

localizado à Rua Raimundo Vasconcelos, s/n, Bairro Sol

Nascente, Vigia/PA, destinado ao funcionamento da Agência de

Trânsito do referido Município.

Valor Total: 18.000,00

Data Assinatura: 22/04/2010

Vigência: 22/04/2010 a 21/04/2011

Dispensa: 7/2010

Orçamento:

Programa de Trabalho	Natureza da Despesa	Fonte do Recurso	Origem do Recurso
06181118425890000	339036	0261000000	Estadual
06181118425900000	339036	0261000000	Estadual
06122012545340000	339036	0261000000	Estadual

06181118425890000 339036 0261000000 Estadual

06181118425900000 339036 0261000000 Estadual

06122012545340000 339036 0261000000 Estadual

Contratado: Antonio Costa Moraes

Endereço: Pç Olavo Raiol, s/n

CEP. 68780-000 - Vigia/PA

Ordenador: ALBERTO CAMPOS RIBEIRO

DIÁRIA NÚMERO DE PUBLICAÇÃO: 97156

Portaria: 956/2010

Objetivo: Efetuar manutenção corretiva e preventiva nos

equipamentos de informática.

DIÁRIA**NÚMERO DE PUBLICAÇÃO: 97201**

Portaria: 957/2010
Objetivo: Conduzir equipe do Parque de retenção.
Fundamento Legal: Lei 5810/94
Origem: BELÉM/PA - BRASIL
Destino(s):
Abaetetuba/PA - Brasil
Barcarena/PA - Brasil
Castanhal/PA - Brasil<br
Servidor(es):
32626501/Geraldo Sérgio de Assis (ADM/04) / 10.5 diárias (Completa) / de 15/04/2010 a 25/04/2010<br
Ordenador: MARIA DENISE DA SILVEIRA

DIÁRIA**NÚMERO DE PUBLICAÇÃO: 97208**

Portaria: 958/2010
Objetivo: Desempenhar funções no atendimento na agência durante o período de férias dos servidores.
Fundamento Legal: Lei 5810/94
Origem: ITUPIRANGA/PA - BRASIL
Destino(s):
Marabá/PA - Brasil<br
Servidor(es):
571962191/Gicelda Suedy de Farias e Silva (Assistente Administrativo) / 14.5 diárias (Completa) / de 01/02/2010 a 15/02/2010<br
Ordenador: MARIA DENISE DA SILVEIRA

CONVITE Nº 003/2010 - COMUNICAÇÃO DE JULGAMENTO**NÚMERO DE PUBLICAÇÃO: 97135****COMUNICAÇÃO DE JULGAMENTO DAS PROPOSTAS**

A Comissão Permanente de Licitação do DETRAN-PA, designada pela Portaria nº 064/2010 – DG/CDRH, comunica aos licitantes participantes do certame licitatório Convite nº 003/2010 cujo objeto é a contratação de empresa para prestação de serviços de engenharia de sinalização vertical e horizontal no Município de Itupiranga, que foi considerada vencedora a empresa SINAMAZON COMÉRCIO E SERVIÇOS DE SINALIZAÇÃO DA AMAZÔNIA LTDA, por ter apresentado o menor preço e atendido todas as exigências do edital. Belém, 28 de abril de 2010.
Carlos Roberto Gomes
Presidente da CPL
Visto:
ALBERTO CAMPOS RIBEIRO
Diretor Geral
DETRAN/PA

PORTARIA Nº 0951/2010/DG/DUR/RENACH**NÚMERO DE PUBLICAÇÃO: 97111**

O Diretor das Unidades Regionalizadas deste Departamento de Trânsito do Estado do Pará, no uso de suas atribuições legais e, CONSIDERANDO o disposto no Art. 22, incisos I, II e X, da lei 9.503, de 23 de setembro de 1997, que instituiu o Código de Trânsito Brasileiro; acrescida da Lei nº 9.602, de 22 de fevereiro de 1998;
CONSIDERANDO o que estabelecem as Resoluções nº 168/2004, nº 074/98 art.12 do Conselho Nacional de Trânsito – CONTRAN, os termos da Portaria nº 047/99 do Departamento Nacional de Trânsito – DENATRAN e demais atos normativos afins;
CONSIDERANDO o requerimento da empresa AUTO ESCOLA SANTO ANTÔNIO LTDA CNPJ:04.137.949/0001-99, com nome de fantasia AUTO ESCOLA SANTO ANTÔNIO, junto a este órgão; R E S O L V E:
Art.1.º RENOVAR O CREDENCIAMENTO DO CENTRO DE FORMAÇÃO DE CONDUTORES-CFC SANTO ANTÔNIO, (CLASSIFICAÇÃO A/B), registrado sob o nº 2709 junto a este Departamento de Trânsito, para ministrar os programas de formação e aperfeiçoamento teórico-técnico e/ ou prática de direção veicular a candidatos e condutores na 2ª Região Administrativa de Trânsito, com atuação no Município de Santarém /Pa, em tudo observada a Legislação em vigor.
Art. 2º. O credenciamento a que se refere o ARTIGO 1 º, terá validade de 01 (UM) ANO a contar da publicação desta portaria, salvo determinação contrária do Departamento de Trânsito do Estado do Pará – DETRAN/PA, desde que atendido todas as exigências da Legislação em vigor.
Art. 3.º Ficam revogadas as disposições em contrário.
Dê-se ciência, publique-se, registre-se e cumpra-se.
Belém, 23 de abril de 2010.
JOERCIO FONTINELLE BARBALHO
Diretor de Unidades Regionalizadas

DIÁRIA**NÚMERO DE PUBLICAÇÃO: 97077**

Portaria: 954/2010
Objetivo: Representar o DETRAN/PA e participar do I Seminário no Trânsito promovido pela Câmara e Senado Federal.
Fundamento Legal: Lei 5810/94
Origem: BELÉM/PA - BRASIL
Destino(s):
Brasília/DF - Brasil<br
Servidor(es):
3055702/Carlos Guilherme Valente (TEC/03) / 1.5 diárias (Completa) / de 04/05/2010 a 05/05/2010
808456131/Fabício Franco Santos (Economista) / 1.5 diárias (Completa) / de 04/05/2010 a 05/05/2010<br
Ordenador: MARIA DENISE DA SILVEIRA

DIÁRIA**NÚMERO DE PUBLICAÇÃO: 97082**

Portaria: 961/2010
Objetivo: Realizar fiscalização periódicas programadas pela DTO.
Fundamento Legal: Lei 5810/94
Origem: BELÉM/PA - BRASIL
Destino(s):
Altamira/PA - Brasil
Uruará/PA - Brasil<br
Servidor(es):
572003491/Allan Soares Monteiro (Agente de Trânsito) / 1.0 diárias (Completa) / de 03/03/2010 a 03/03/2010
572022231/Antonio Carlos da Cunha Figueiredo (Agente de Trânsito) / 1.0 diárias (Completa) / de 03/03/2010 a 03/03/2010
572002341/Ednelson Amaral Serrão (Agente de Trânsito) / 1.0 diárias (Completa) / de 03/03/2010 a 03/03/2010
572002311/Esmerinda Angélica Diniz Carvalho (Agente de Trânsito) / 1.0 diárias (Completa) / de 03/03/2010 a 03/03/2010
572052161/Illmar Anaisy Araújo Borges (Agente de Trânsito) / 1.0 diárias (Completa) / de 03/03/2010 a 03/03/2010
32682171/Maria Alice da Costa Silva (ADM/03) / 1.0 diárias (Completa) / de 03/03/2010 a 03/03/2010
571932742/Nei Eduardo Trindade do Rosário (Agente de Trânsito) / 1.0 diárias (Completa) / de 03/03/2010 a 03/03/2010<br
Ordenador: MARIA DENISE DA SILVEIRA

DIÁRIA**NÚMERO DE PUBLICAÇÃO: 97422**

Portaria: 968/2010
Objetivo: Realizar atendimento na área de habilitação.
Fundamento Legal: Lei 5810/94
Origem: BELÉM/PA - BRASIL
Destino(s):
Bragança/PA - Brasil<br
Servidor(es):
32641571/Maria da Conceição Costa (ASA/05) / 14.5 diárias (Completa) / de 30/03/2010 a 13/04/2010<br
Ordenador: MARIA DENISE DA SILVEIRA

DIÁRIA**NÚMERO DE PUBLICAÇÃO: 97428**

Portaria: 973/2010
Objetivo: Realizar atendimento na área de habilitação.
Fundamento Legal: Lei 5810/94
Origem: BELÉM/PA - BRASIL
Destino(s):
Paragominas/PA - Brasil<br
Servidor(es):
0032667021/Ana Nery Monteiro Lisboa (ASA/04) / 14.5 diárias (Completa) / de 03/05/2010 a 17/05/2010<br
Ordenador: MARIA DENISE DA SILVEIRA

TERMO ADITIVO A CONVÊNIO**NÚMERO DE PUBLICAÇÃO: 97425**

Termo Aditivo: 6
Data de Assinatura: 20/04/2010
Valor: 0,00
Vigência: 21/04/2010 a 17/09/2010
Justificativa: Alterar a Cláusula Sexta do Convênio Originário que trata da Vigência.
Objeto: Constitui objeto do presente Convênio o repasse de recursos previstos no orçamento: função – transporte; sub-função – transporte rodoviário; programa – caminhos da parceria; projeto atividade – operacionalização das ações do projeto asfalto participativo (PAP) visando segurança do trânsito nas vias públicas previstas no referido projeto.
Convênio: 22/2008
Partes:
Concedente: DETRAN/PA
Beneficiário ente Público: SETRAN/PA
Nome do Ordenador: ALBERTO CAMPOS RIBEIRO

DIÁRIA**NÚMERO DE PUBLICAÇÃO: 97426**

Portaria: 969/2010
Objetivo: Conduzir equipe da sindicância.
Fundamento Legal: Lei 5810/94
Origem: BELÉM/PA - BRASIL
Destino(s):
Barcarena/PA - Brasil
Capanema/PA - Brasil<br
Servidor(es):
571954791/Samuel Almeida da Luz (Motorista) / 6.5 diárias (Completa) / de 26/03/2010 a 01/04/2010<br
Ordenador: MARIA DENISE DA SILVEIRA

DIÁRIA**NÚMERO DE PUBLICAÇÃO: 97411**

Portaria: 970/2010
Objetivo: Conduzir equipe da GFV.
Fundamento Legal: Lei 5810/94
Origem: BELÉM/PA - BRASIL
Destino(s):
Abaetetuba/PA - Brasil<br
Servidor(es):
32626691/José Humberto Nunes (ASA/04) / 9.5 diárias (Completa) / de 19/04/2010 a 28/04/2010<br
Ordenador: MARIA DENISE DA SILVEIRA

DIÁRIA**NÚMERO DE PUBLICAÇÃO: 97415**

Portaria: 972/2010
Objetivo: Realizar visita técnica para levantamento de problemas elétricos.
Fundamento Legal: Lei 5810/94
Origem: BELÉM/PA - BRASIL
Destino(s):
Capanema/PA - Brasil
São Miguel do Guamá/PA - Brasil<br
Servidor(es):
571966841/Itaí Augusto Figueira de Sousa (Engenheiro Elétrico) / 11.5 diárias (Completa) / de 19/04/2010 a 30/04/2010<br
Ordenador: MARIA DENISE DA SILVEIRA

DIÁRIA**NÚMERO DE PUBLICAÇÃO: 97413**

Portaria: 971/2010
Objetivo: Conduzir equipe da GET.
Fundamento Legal: Lei 5810/94
Origem: BELÉM/PA - BRASIL
Destino(s):
Baião/PA - Brasil<br
Servidor(es):
571955341/Ednelson Gomes Ribeiro (Motorista) / 6.5 diárias (Completa) / de 12/04/2010 a 18/04/2010<br
Ordenador: MARIA DENISE DA SILVEIRA
Termino de Vínculo de Servidor

NÚMERO DE PUBLICAÇÃO: 97486

Ato: PORTARIA 994/2010-DG/CDRH
Término Vínculo: 23/04/2010
Tipo: Termino de Vínculo de Servidor
Motivo: EXONERAÇÃO, A PEDIDO.
Orgão: DEPARTAMENTO DE TRANSITO DO ESTADO DO PARA
Servidor(es):
Outros / CLEIDE DOURADO FROTA (ASSISTENTE DE ADMINISTRAÇÃO/03)<br
Ordenador: ALBERTO CAMPOS RIBEIRO

DIÁRIA**NÚMERO DE PUBLICAÇÃO: 97505**

Portaria: 977/2010
Objetivo: A fim de realizar levantamento de campo ara elaboração de projeto de sinalização viária.
Fundamento Legal: Lei 5810/94
Origem: BELÉM/PA - BRASIL
Destino(s):
Cachoeira do Arari/PA - Brasil<br
Servidor(es):
571907481/Eduardo Rabelo Freire (Assist.Adm.) / 7.5 diárias (Completa) / de 28/04/2010 a 05/05/2010
32618911/Ivan Campos Bezerra (AST) / 7.5 diárias (Completa) / de 28/04/2010 a 05/05/2010<br
Ordenador: MARIA DENISE DA SILVEIRA

DIÁRIA**NÚMERO DE PUBLICAÇÃO: 97516**

Portaria: 983/2010
Objetivo: A fim de desenvolver suas atividades de examinadora de trânsito.
Fundamento Legal: Lei 5810/94

Origem: CAPANEMA/PA - BRASIL

Destino(s):

Salinópolis/PA - Brasil<br

Servidor(es):

32634011/Maria Socorro da Silva Teles (AXT) / 2.5 diárias

(Completa) / de 22/04/2010 a 24/04/2010<br

Ordenador: MARIA DENISE DA SILVEIRA

DIÁRIA

NÚMERO DE PUBLICAÇÃO: 97444

Portaria: 972/2010

Objetivo: Realizar visita técnica para levantamento de problemas elétricos.

Fundamento Legal: Lei 5810/94

Origem: BELÉM/PA - BRASIL

Destino(s):

Capanema/PA - Brasil

São Miguel do Guamá/PA - Brasil<br

Servidor(es):

571966841/Itaí Augusto Figueira de Sousa (Engenheiro Elétrico) / 11.5 diárias (Completa) / de 19/04/2010 a 30/04/2010<br

Ordenador: MARIA DENISE DA SILVEIRA

DIÁRIA

NÚMERO DE PUBLICAÇÃO: 97463

Portaria: 978/2010

Objetivo: Realizar levantamento das necessidades de sinalização viária na sede municipal.

Fundamento Legal: Lei 5810/94

Origem: BELÉM/PA - BRASIL

Destino(s):

Canaã dos Carajás/PA - Brasil<br

Servidor(es):

32622191/Raimundo Euclides de Carvalho (TEC/03) / 7.5 diárias (Completa) / de 27/04/2010 a 04/05/2010

58784974/Regivaldo Rossy da Silva Aguiar (Arquiteto) / 7.5 diárias (Completa) / de 27/04/2010 a 04/05/2010<br

Ordenador: MARIA DENISE DA SILVEIRA

DIÁRIA

NÚMERO DE PUBLICAÇÃO: 97448

Portaria: 979/2010

Objetivo: Realizar levantamento da sinalização necessária para elaboração de projeto de sinalização viária a ser plantado.

Fundamento Legal: Lei 5810/94

Origem: BELÉM/PA - BRASIL

Destino(s):

Benevides/PA - Brasil

Mosqueiro/PA - Brasil<br

Servidor(es):

32627071/Lília Maria Carvalho da Silva Dantas (TEC/03) / 10.5 diárias (Completa) / de 26/04/2010 a 06/05/2010<br

Ordenador: MARIA DENISE DA SILVEIRA

DIÁRIA

NÚMERO DE PUBLICAÇÃO: 97434

Portaria: 976/2010

Objetivo: Exercer atividades relacionadas à avaliação teórica e prática em candidatos.

Fundamento Legal: Lei 5810/94

Origem: BELÉM/PA - BRASIL

Destino(s):

Conceição do Araguaia/PA - Brasil<br

Servidor(es):

0032652261/Afonso Luiz Marinho França (TEC/03) / 14.5 diárias (Completa) / de 15/03/2010 a 29/03/2010<br

Ordenador: MARIA DENISE DA SILVEIRA

DIÁRIA

NÚMERO DE PUBLICAÇÃO: 97439

Portaria: 975/2010

Objetivo: Acompanhar equipe de engenharia de trânsito durante o processo de sinalização.

Fundamento Legal: Lei 5810/94

Origem: SOURE/PA - BRASIL

Destino(s):

Cachoeira do Arari/PA - Brasil<br

Servidor(es):

0058521292/Adolfo Maia da Costa Júnior (Gerente de Agência) / 7.5 diárias (Completa) / de 28/04/2010 a 05/05/2010<br

Ordenador: MARIA DENISE DA SILVEIRA

DIÁRIA

NÚMERO DE PUBLICAÇÃO: 97534

Portaria: 992/2010

Objetivo: A fim de realizar treinamento na sede do DETRAN.

Fundamento Legal: Lei 5810/94

Origem: PARAUPEBAS/PA - BRASIL

Destino(s):

Belém/PA - Brasil<br

Servidor(es):

572255461/Werichy Barbosa de Araújo (Gerente) / 14.5 diárias

(Completa) / de 19/04/2010 a 03/05/2010<br

Ordenador: MARIA DENISE DA SILVEIRA

DIÁRIA

NÚMERO DE PUBLICAÇÃO: 97525

Portaria: 985/2010

Objetivo: a fim de realizar atendimento na área de habilitação.

Fundamento Legal: Lei 5810/94

Origem: BELÉM/PA - BRASIL

Destino(s):

São Miguel do Guamá/PA - Brasil<br

Servidor(es):

571888811/Luiz Carlos de Sousa (Assist. Adm.) / 14.5 diárias

(Completa) / de 05/05/2010 a 19/05/2010<br

Ordenador: MARIA DENISE DA SILVEIRA

DIÁRIA

NÚMERO DE PUBLICAÇÃO: 97529

Portaria: 991/2010

Objetivo: A fim de fiscalizar e verificar as necessidades da regional, estrutura física,naquele município.

Fundamento Legal: Lei 5810/94

Origem: BELÉM/PA - BRASIL

Destino(s):

Breves/PA - Brasil<br

Servidor(es):

571763551/Luciane Pereira Almeida (Assist. Adm.) / 5.5 diárias

(Completa) / de 02/05/2010 a 07/05/2010<br

Ordenador: MARIA DENISE DA SILVEIRA

DIÁRIA

NÚMERO DE PUBLICAÇÃO: 97520

Portaria: 984/2010

Objetivo: A fim de realizar atendimento aos clientes para obtenção de CNH.

Fundamento Legal: Lei 5810/94

Origem: BELÉM/PA - BRASIL

Destino(s):

Xinguara/PA - Brasil<br

Servidor(es):

31573001/Heldecir Lima Conceição (AXT) / 14.5 diárias

(Completa) / de 25/03/2010 a 08/04/2010<br

Ordenador: MARIA DENISE DA SILVEIRA

EXTRATOS DE PORTARIAS

NÚMERO DE PUBLICAÇÃO: 97511

PORTARIA Nº 1000/2010-DG/CDRH, DE 28.04.2010

O Diretor Geral do Departamento de Trânsito do Estado do Pará – DETRAN/PA, no uso de suas atribuições legais, e, CONSIDERANDO o estabelecido pela Resolução 001, de 16.03.2010, sobre os procedimentos necessários para realização do Sistema de Cotação Eletrônica para aquisição de bens e serviços,

RESOLVE:

DESIGNAR os servidores abaixo relacionados, para conduzirem os procedimentos de compras/contratações deste Departamento, através do Sistema de Cotação Eletrônica, em cumprimento ao estabelecido pelo art. 12, da Resolução 001, de 16.03.2010.

NOME	ATRIBUIÇÃO	MATRÍCULA	CPF
MARIA DENISE DA SILVEIRA	Homologador	27065/1	091.773.022-49
LUÍS TORREÃO MARTINS DA COSTA NETO	Coordenador de Compras	2010143/1	255.139.152-00
VICTOR JOHNATHAN DE SOUZA OLIVEIRA	Coordenador de Compras	54194854/2	704.391.762-04
ALESSANDRA LISBOA MOREIRA	Coordenador de Compras	57200267/1	371.529.802-25
MAURÍCIO CARLOS PINHEIRO	Coordenador de Compras	80845695/1	597.492.612-91

Os efeitos desta Portaria retroagirão a 09.04.2010.

ALBERTO CAMPOS RIBEIRO

Diretor Geral.

PORTARIA Nº 955/2010-DG/CDRH, DE 23.04.2010

O Diretor Geral do Departamento de Trânsito do Estado do Pará – DETRAN/PA, usando de suas atribuições que lhe são conferidas por lei, e;

R E S O L V E:

DESIGNAR o servidor MARCELO BLANCO DE ALMEIDA, Chefe do Núcleo de Acompanhamento e Monitoramento de Estatística de Trânsito, matrícula 5552133/2, para responder pela Unidade Central de Planejamento, no período de 15.04 a 14.05.2010, durante as férias do titular, cumulativamente com a função que

exerce.

ALBERTO CAMPOS RIBEIRO

Diretor Geral.

PORTARIA Nº. 935/2010-DG/CDRH, DE 22.04.2010

O Diretor Geral do Departamento de Trânsito do Estado do Pará – DETRAN/PA, usando das atribuições que lhe são conferidas por lei, e;

CONSIDERANDO o disposto no art. 81, da Lei 5.810/94, de 24.01.1994, e ainda a apresentação do Laudo Médico nº. 94469A/1, de 24.03.2010,

R E S O L V E:

CONCEDER à servidora MARIA DA GLÓRIA ANDRADE COELHO DA SILVA, Supervisora Escolar, matrícula 3208621/3, lotada na Gerência de Desenvolvimento e de Programas Sócio-Assistenciais, vinte e um (21) dias, de Licença para Tratamento de Saúde, no período de 11.03 a 31.03.2010.

ALBERTO CAMPOS RIBEIRO

Diretor Geral.

PORTARIA Nº. 934/2010-DG/CDRH, DE 22.04.2010

O Diretor Geral do Departamento de Trânsito do Estado do Pará – DETRAN/PA, usando das atribuições que lhe são conferidas por lei, e;

CONSIDERANDO o disposto no art. 81, da Lei 5.810/94, de 24.01.1994, e ainda a apresentação do Laudo Médico nº. 95223A/1, de 14.04.2010,

R E S O L V E:

CONCEDER à servidora ROSEMARY ALVES LOPES, Assistente Administrativo, matrícula 55589600/1, lotada na Agência de Trânsito de Belém, quatorze (14) dias, de Licença para Tratamento de Saúde, no período de 23.03 a 05.04.2010.

ALBERTO CAMPOS RIBEIRO

Diretor Geral.

PORTARIA Nº. 933/2010-DG/CDRH, DE 22.04.2010

O Diretor Geral do Departamento de Trânsito do Estado do Pará – DETRAN/PA, usando das atribuições que lhe são conferidas por lei, e,

CONSIDERANDO o disposto no art. 85, da Lei 5.810/94-RJU, e ainda a apresentação do Laudo Médico expedido pela Coordenadoria de Perícia Médica em 14.04.2010,

R E S O L V E:

CONCEDER à servidora LIEGI SOCORRO CORRÊA SARMENTO, Técnico em Gestão de Infra-Estrutura de Trânsito: Formação – Serviço Social, lotada na Gerência de Fiscalização de Vias, cinco (05) dias de Licença por Motivo de Doença em Pessoa da Família, no período de 15.03.2010 a 19.03.2010.

ALBERTO CAMPOS RIBEIRO

Diretor Geral.

PORTARIA Nº 999/2010-DG/CDRH, DE 27.04.2010

O Diretor Geral do Departamento de Trânsito do Estado do Pará – DETRAN/PA, usando das atribuições que lhe são conferidas por lei,

CONSIDERANDO a solicitação do servidor constante do Requerimento datado de 07.04.2010 e o Memº 08/2010-GPA, de 08.04.2010,

R E S O L V E:

REMOVER o servidor JÚLIO CÉZAR MORAES DE SEIXAS, Auxiliar de Serviços Operacionais, matrícula 57189947/1, da Gerência de Protocolo e Arquivo para a Agência de Trânsito Belém, deste Departamento.

Os efeitos desta Portaria retroagirão a 08.04.2010.

ALBERTO CAMPOS RIBEIRO

Diretor Geral.

PORTARIA Nº 998/2010-DG/CDRH, DE 27.04.2010

O Diretor Geral do Departamento de Trânsito do Estado do Pará – DETRAN/PA, usando das atribuições que lhe são conferidas por lei, e,

CONSIDERANDO a solicitação do servidor constante do Requerimento datado de 20.04.2010,

R E S O L V E:

REMOVER, a pedido, o servidor MARCELO JOSÉ MAIA DE OLIVEIRA, Assistente Administrativo, matrícula 55588508/1, da Regional de Trânsito de Santarém para a Agência de Trânsito de Monte Alegre.

Os efeitos desta Portaria entrarão em vigor a partir de 03.05.2010.

ALBERTO CAMPOS RIBEIRO

Diretor Geral.

PORTARIA Nº 995/2010-DG/CDRH, DE 27.04.2010

O Diretor Geral do Departamento de Trânsito do Estado do Pará – DETRAN/PA, usando das atribuições que lhe são conferidas por lei, e,

CONSIDERANDO os termos do OF. 489/2009-ADM, de 22.04.2010, do Centro Integrado de Operações, devolvendo a este Departamento o servidor HÉRCULES DE JESUS GONÇALVES BARATA, Auxiliar de Administração/05,

RESOLVE:

LOTAR o servidor HÉRCULES DE JESUS GONÇALVES BARATA, Auxiliar de Administração/05, matrícula 3261557/1, na Gerência de Transportes deste Departamento. Os efeitos desta Portaria retroagirão a 22.04.2010. ALBERTO CAMPOS RIBEIRO
Diretor Geral.

PORTARIA Nº 996/2010-DG/CDRH, DE 27.04.2010

O Diretor Geral do Departamento de Trânsito do Estado do Pará - DETRAN/PA, usando de suas atribuições legais, e, CONSIDERANDO, que o servidor deste Órgão HÉRCULES DE JESUS GONÇALVES BARATA, atingiu a idade-limite, para o benefício da Aposentadoria Compulsória, conforme estabelece o Art. 110, item II e Art. 111, da Lei 5.810/94, RESOLVE:

AFASTAR, o servidor HÉRCULES DE JESUS GONÇALVES BARATA, Auxiliar de Administração/05, matrícula 3261557/1, lotado na Gerência de Transportes, da Coordenadoria de Logística, assegurando-lhe o direito da percepção de sua remuneração, enquanto aguarda o deferimento da Aposentadoria Compulsória, conforme estabelecem o Art. 110, item II e Art. 111, da Lei 5.810/94.

Os efeitos desta Portaria retroagirão a 23.04.2010.

ALBERTO CAMPOS RIBEIRO

Diretor Geral.

DIÁRIA**NÚMERO DE PUBLICAÇÃO: 97513**

Portaria: 986/2010

Objetivo: A fim de conduzir equipe da GPSA.

Fundamento Legal: Lei 5810/94

Origem: BELÉM/PA - BRASIL

Destino(s):

Mãe do Rio/PA - Brasil

Paragominas/PA - Brasil<br

Servidor(es):

0032554091/Arlindo Ferreira Cordovil Filho (Aux. Operac.) / 9.5 diárias (Completa) / de 21/04/2010 a 30/04/2010<br

Ordenador: MARIA DENISE DA SILVEIRA

SECRETARIA DE ESTADO DE SAÚDE PÚBLICA

**AVISO DE LICITAÇÃO****NÚMERO DE PUBLICAÇÃO: 97112**

Modalidade: Pregão Eletrônico

Número: 22/2010

Objeto: Aquisição de MATERIAL DE EXPEDIENTE, PARA ATENDER AS NECESSIDADES DO LABORATÓRIO CENTRAL DO ESTADO DO PARÁ - DIVERSOS SETORES, conforme condições estabelecidas no Edital e seus Anexos.

Entrega do Edital: www.comprasnet.gov.br

Observação: Os interessados poderão retirar o edital nos sítios: www.comprasnet.gov.br e no www.compraspara.gov.br (mural de Licitações).

Responsável pelo certame: MARIVALDO CASTILHO DA SILVA

Local de Abertura: www.comprasnet.gov.br

Data da Abertura: 12/05/2010

Hora da Abertura: 09:00

Orçamento:

Programa de Trabalho	Natureza da Despesa	Fonte do Recurso	Origem do Recurso
10302118526100000	339030	0149001878	Federal

Ordenador: KLEYFFSON ALVES DE MIRANDA

AVISO DE LICITAÇÃO**NÚMERO DE PUBLICAÇÃO: 97432**

Modalidade: Pregão Eletrônico

Número: 40/2010

Objeto: Aquisição de Material Permanente (EQUIPAMENTOS E INSTRUMENTAIS) para atender as necessidades da COORDENAÇÃO ESTADUAL DE SAÚDE BUCAL, da SESPA

Entrega do Edital: Www.comprasnet.gov.br

Observação: dúvidas poderão ser dirimidas diretamente com o pregoeiro responsável através do tel. (91) 4006-4869

Responsável pelo certame: Claudio dos Santos Silva

Local de Abertura: www.comprasnet.gov.br

Data da Abertura: 12/05/2010

Hora da Abertura: 10:00

Orçamento:

Programa de Trabalho	Natureza da Despesa	Fonte do Recurso	Origem do Recurso
10302118526100000	449052	0349001786	Federal

Ordenador: MARIA SÍLVIA MARTINS COMARÚ LEAL

DIÁRIA**NÚMERO DE PUBLICAÇÃO: 97427**

Portaria: 118

Objetivo: ACOMPANHAR O PROCESSO DE IMPLANTAÇÃO DO LABORATÓRIO DA UNIDADE DE PRONTO ATENDIMENTO DE ALTAMIRA.

Fundamento Legal: PORTARIA Nº 689 DE 20/05/1994 - D.O.E - Nº 27.723

Origem: BELÉM/PA - BRASIL

Destino(s):

ALTAMIRA/PA - Brasil<br

Servidor(es):

541899031/KLEYFFSON ALVES DE MIRANDA (FARMACÊUTICO-BIOQUÍMICO) / 0.5 diárias (Completa) / de 29/04/2010 a 29/04/2010<br

Ordenador: KLEYFFSON ALVES DE MIRANDA

ADMISSÃO DE SERVIDOR**NÚMERO DE PUBLICAÇÃO: 97406**

Órgão: SECRETARIA DE ESTADO DE SAÚDE PÚBLICA

Modalidade de Admissão: Temporário

Ato: CONTRATO ADMINISTRATIVO

Data de Admissão: 01/05/2010

Nome do Servidor	Cargo do Servidor	Término Vínculo	Observação
DOUGLAS FELIX DE CASTRO SOARES	AGENTE DE PORTARIA	31/10/2010	

Ordenador: MARIA SÍLVIA MARTINS COMARÚ LEAL

ADMISSÃO DE SERVIDOR**NÚMERO DE PUBLICAÇÃO: 97401**

Órgão: SECRETARIA DE ESTADO DE SAÚDE PÚBLICA

Modalidade de Admissão: Temporário

Ato: CONTRATO ADMINISTRATIVO

Data de Admissão: 01/05/2010

Nome do Servidor	Cargo do Servidor	Término Vínculo	Observação
ELAINE SANTOS DOS SANTOS	AGENTE ADMINISTRATIVO	31/10/2010	

Ordenador: MARIA SÍLVIA MARTINS COMARÚ LEAL

SECRETARIA DE ESTADO DE SAÚDE PÚBLICA - 1ª Regional

ADJUDICAÇÃO / HOMOLOGAÇÃO**NÚMERO DE PUBLICAÇÃO: 97213****ADJUDICAÇÃO / HOMOLOGAÇÃO**

O DIRETOR DO 1º CENTRO REGIONAL DE SAÚDE/SESPA, NO USO DE SUAS ATRIBUIÇÕES LEGAIS, RESOLVE:

1 - ADJUDICAR E HOMOLOGAR O PREGÃO ELETRÔNICO Nº 01/2010 PARA A AQUISIÇÃO DE CURATIVOS INDUSTRIALIZADOS ESPECIALIZADOS PARA O ABRIGO JOÃO PAULO II, URE MARCELO CANDIA, URE DEMÉTRIO MEDRADO E URE REDUTO, DE ABRANGÊNCIA DO 1º CRS/SESPA, PARA UM PERÍODO DE 06 (SEIS) MESES.

2 - FIRMAS VENCEDORAS:

=> BRIUTE COMERCIO, IMPORTAÇÃO E EXPORTAÇÃO LTDA-EPP.

CNPJ: 00.890.752/0001-75

Item 05 - CURATIVO ALGINATO DE CALCIO, COM ALTA ABSORÇÃO, TAMANHO APROXIMADAMENTE 10X10, CARACTERÍSTICA ADICIONAIS, ESTERILIDADE ESTÉRIL. MARCA: Sorbalgon

R\$ 29.332,80 (Vinte e nove mil, trezentos e trinta e dois reais e oitenta centavos)

=> COLOPLAST DO BRASIL LTDA.

CNPJ: 02.794.555/0001-88

Item 01 - CURATIVO DE HIDROFIBRA COM PRATA OU ESPUMA DE POLIURETANO COM PRATA, TAMANHO APROXIMADAMENTE 10X10, ESTERILIDADE ESTÉRIL. MARCA: Contreet

R\$ 66.900,00 (Sessenta e seis mil e novecentos reais)

Item 02 - CURATIVO DE HIDROFIBRA COM PRATA OU ESPUMA DE POLIURETANO COM PRATA, TAMANHO APROXIMADAMENTE 15X15, ESTERILIDADE ESTÉRIL. MARCA: Contreet

R\$ 154.500,00 (Cento e cinquenta e quatro mil e quinhentos reais)

Item 04 - CURATIVO DE HIDROFIBRA SEM PRATA, TAMANHO APROXIMADAMENTE 15X15, ESTERILIDADE ESTÉRIL. MARCA: Seasorb soft

R\$ 115.000,00 (Cento e quinze mil reais)

Item 13 - CURATIVO TRANSPARENTE DE HIDROCOLOIDE CONTENDO CARBOXIMETILCELULOSE E ASSOCIAÇÕES, FORMATO ADAPTÁVEL PARA CALCÂNEO. EMBALAGEM INDIVIDUAL ESTÉRIL. MARCA: Comfeel plus

R\$ 34.372,80 (Trinta e quatro mil, trezentos e setenta e dois reais e oitenta centavos)

Item 14 - CURATIVO HIDROCELULAR SEMI-PERMEÁVEL E MULTILAMINAR DE 24X24 CM COMPOSTO DE CAMADA

EXTERNA DE FILME DE POLIÉSTER/POLIURETANO, ESPUMA DE POLIÉSTER/POLIURETANO, TECIDO DE POLIÉSTER/POLIACRILATO, CAMADA ADESIVA HIPOALERGÊNICA DE ACRÍLICO E BORDA ADESIVA. IMPERMEÁVEL A ÁGUA E BACTÉRIAS E PERMEÁVEL AS TROCAS GASOSAS, PERMITINDO A PASSAGEM DE VAPOR. EMBALAGEM INDIVIDUAL ESTÉRIL, ESTERELIZAÇÃO POR RADIAÇÃO GAMA. MARCA: Contreet

R\$ 9.720,00 (Nove mil, setecentos e vinte reais)

Item 15 - CURATIVO PLANO COMPOSTO DE 85% DE ALGINATO DE CÁLCIO E 15% DE CARBOXIMETILCELULOSE NO TAMANHO 15X15CM. RELAÇÃO DE ÁCIDO MANURÔNICO E DE ÁCIDO GULURÔNICO 2/1 DO ALGINATO DE CÁLCIO. ABSORÇÃO DE 28, 08G DE SOLUÇÃO DE CLORETO DE CÁLCIO/CLORETO DE SÓDIO POR 100CM² DE CURATIVO. EMBALAGEM INDIVIDUAL ESTÉRIL. ESTERELIZAÇÃO POR RADIAÇÃO GAMA. MARCA: Seasorb

R\$ 3.259,20 (Três mil, duzentos e cinquenta e nove reais e vinte centavos)

Item 16 - CURATIVO HIDROGEL, MATERIAL CARBOXIMETILCELULOSE, ALGINATO DE CÁLCIO E ÁGUA, APRESENTAÇÃO EM GEL, FRASCO CONTENDO DE 20 A 90 GRAMAS, ESTÉRIL. MARCA: Purilon

R\$ 24.960,00 (Vinte e quatro mil, novecentos e sessenta reais)

=> COMERCIO E REPRESENTAÇÕES PRADO LTDA.

CNPJ: 05.049.432/0001-00

Item 06 - CURATIVO ALGINATO DE CALCIO, COM ALTA ABSORÇÃO, TAMANHO APROXIMADAMENTE 15X25, CARACTERÍSTICA ADICIONAIS, ESTERILIDADE ESTÉRIL. MARCA: Convatec

R\$ 142.997,40 (Cento e quarenta e dois mil, novecentos e noventa e sete reais e quarenta centavos)

Item 07 - CURATIVO DE CARVÃO ATIVADO COM PRATA, TAMANHO APROXIMADAMENTE 10X10, ESTERILIDADE ESTÉRIL. MARCA: Curatec

R\$ 62.400,00 (Sessenta e dois mil e quatrocentos reais)

Item 12 - CURATIVO TRANSPARENTE DE HIDROCOLOIDE CONTENDO CARBOXIMETILCELULOSE E ASSOCIAÇÕES, TAMANHO APROXIMADAMENTE 15X22, CARACTERÍSTICAS ADICIONAIS, ESTERILIDADE ESTÉRIL COM BOA ADERENCIA À PELE. MARCA: Convatec

R\$ 24.499,00 (Vinte e quatro mil, quatrocentos e noventa e nove reais)

Item 17 - ÁCIDOS GRAXOS ESSENCIAIS (A.G.E), VITAMINAS "A" E "E", LOÇÃO OLEOSA PARA PREVENÇÃO E TRATAMENTO DE FERIDAS. MARCA: Curatec

R\$ 689,04 (Seiscentos e oitenta e nove reais e quatro centavos)

Item 18 - BANDAGEM INELÁSTICA CONTENDO ÓXIDO DE ZINCO, TAMANHO APROXIMADAMENTE 10,5 CMX 10 M. MARCA: Convatec

R\$ 74.800,00 (Setenta e quatro mil e oitocentos reais)

=> LABORATÓRIOS B BRAUN S/A.

CNPJ: 31.673.254/0001-02

Item 03 - CURATIVO DE HIDROFIBRA SEM PRATA, TAMANHO APROXIMADAMENTE 10X10, ESTERILIDADE ESTÉRIL. MARCA: Askina sorb

R\$ 22.000,00 (Vinte e dois mil reais)

Item 08 - CURATIVO DE HIDROCOLÓIDE CONTENDO CARBOXIMETILCELULOSE E ASSOCIAÇÕES, TAMANHO APROXIMADAMENTE 10X10, CARACTERÍSTICAS ADICIONAIS, ESTERILIDADE ESTÉRIL COM BOA ADERENCIA A PELE. MARCA: Askina hydro

R\$ 15.100,00 (Quinze mil e cem reais)

Item 09 - CURATIVO DE HIDROCOLÓIDE CONTENDO CARBOXIMETILCELULOSE E ASSOCIAÇÕES, TAMANHO APROXIMADAMENTE 15X15, CARACTERÍSTICAS ADICIONAIS, ESTERILIDADE ESTÉRIL COM BOA ADERENCIA A PELE. MARCA: Askina hydro

R\$ 28.100,00 (Vinte e oito mil e cem reais)

Item 10 - CURATIVO DE HIDROCOLÓIDE CONTENDO CARBOXIMETILCELULOSE E ASSOCIAÇÕES, TAMANHO APROXIMADAMENTE 15X20, CARACTERÍSTICAS ADICIONAIS, ESTERILIDADE ESTÉRIL COM BOA ADERENCIA A PELE. MARCA: Askina hydro

R\$ 51.100,00 (Cinquenta e um mil e cem reais)

Item 11 - CURATIVO DE HIDROCOLÓIDE CONTENDO CARBOXIMETILCELULOSE E ASSOCIAÇÕES, E UMA MATRIZ DE POLISOBUTILENO CONTENDO UM POLÍMERO DE CARBOIDRATO NATURAL E ABSORVENTE CHAMADO DE PSYLLIUM HUSK TAMANHO APROXIMADAMENTE 20X20, CARACTERÍSTICAS ADICIONAIS, ESTERILIDADE ESTÉRIL COM BOA ADERENCIA À PELE. MARCA: Askina hydro

R\$ 6.100,00 (Seis mil e cem reais)

3 - TOTAL DO PREGÃO

R\$ 865.830,24 (Oitocentos e sessenta e cinco Mil, oitocentos e trinta Reais e vinte e quatro Centavos)

BELÉM, 23 DE ABRIL DE 2010.

MÁRCIO LENO MAUÉS

DIRETOR DO 1º CRS/SESPA

Executivo 3

QUINTA-FEIRA, 29 DE ABRIL DE 2010

**SECRETARIA DE ESTADO
DE SAÚDE PÚBLICA**



**SECRETARIA DE ESTADO
DE SAÚDE PÚBLICA - 2ª Regional**

**DIÁRIA
NÚMERO DE PUBLICAÇÃO: 97207
PORTARIA: 59/2010**

Objetivo: CONDUZIR TECNICO PARA PARTICIPAR DE REUNIÃO COM A SECRETARIA DE ESTADO DE SAÚDE E CIB
Fundamento Legal: LEI 5.810/94

Origem: STA IZABEL DO PARA/PA - BRASIL

Destino(s):
BELEM/PA - Brasil<br

Servidor(es):

541905521/ANDERSON RICARDO PINHO LIMA (MOTORISTA) / 0.5 diárias (Completa) / de 24/03/2010 a 24/03/2010<br

Ordenador: ANA DE JESUS PALHETA SOUSA

**DIÁRIA
NÚMERO DE PUBLICAÇÃO: 97202
PORTARIA: 58/2010**

Objetivo: PARTICIPAR DE REUNIÃO COM A SECRETARIA DE ESTADO DE SAÚDE E CIB

Fundamento Legal: LEI 5.810/94

Origem: STA IZABEL DO PARA/PA - BRASIL

Destino(s):

BELEM/PA - Brasil<br

Servidor(es):

103985/ANA DE JESUS PALHETA SOUSA (ENFERMEIRA) / 0.5 diárias (Completa) / de 24/03/2010 a 24/03/2010

5131022/SILVESTRE ITALO SAVINO PRIANTE (FARMACEUTICO BIOQUIMICO) / 0.5 diárias (Completa) / de 24/03/2010 a 24/03/2010<br

Ordenador: ANA DE JESUS PALHETA SOUSA

**DIÁRIA
NÚMERO DE PUBLICAÇÃO: 97186
PORTARIA: 57/2010**

Objetivo: REALIZAR VISITA TECNICA DOMICILIAR AOS PACIENTES (ORTESE E PROTESE)

Fundamento Legal: LEI 5.810/94

Origem: STA IZABEL DO PARA/PA - BRASIL

Destino(s):

CONCORDIA DO PARA/PA - Brasil<br

Servidor(es):

571973941/REJANE MAIA MESCOUTO (ASSISTENTE SOCIAL) / 0.5 diárias (Completa) / de 31/03/2010 a 31/03/2010<br

Ordenador: ANA DE JESUS PALHETA SOUSA

**DIÁRIA
NÚMERO DE PUBLICAÇÃO: 97172
PORTARIA: 56/2010**

Objetivo: CAPACITAÇÃO PROGRAMA SB-BRASIL/2010

Fundamento Legal: LEI 5.810/94

Origem: STA IZABEL DO PARA/PA - BRASIL

Destino(s):

BELEM/PA - Brasil<br

Servidor(es):

57214082/EDUARDO ANTONIO CUMARU GOUVEIA (ODONTOLOGO) / 1.0 diárias (Completa) / de 18/03/2010 a 19/03/2010<br

Ordenador: ANA DE JESUS PALHETA SOUSA

**DIÁRIA
NÚMERO DE PUBLICAÇÃO: 97254
PORTARIA: 62/2010**

Objetivo: REALIZAR INSPEÇÃO SANITARIA EM INDUSTRIAS DE PALMITO EM CONSERVAS

Fundamento Legal: LEI 5.810/94

Origem: STA IZABEL DO PARA/PA - BRASIL

Destino(s):

ACARÁ/PA - Brasil<br

Servidor(es):

724939/ELIZA MARIA COELHO SOBRAL (MEDICO VETERINARIO) / 3.5 diárias (Completa) / de 29/03/2010 a 01/04/2010<br

Ordenador: ANA DE JESUS PALHETA SOUSA

**DIÁRIA
NÚMERO DE PUBLICAÇÃO: 97284
PORTARIA: 63/2010**

Objetivo: PARTICIPAR DE REUNIÃO TECNICA COM A EQUIPE VISA NIVEL CENTRAL

Fundamento Legal: LEI 5.810/94

Origem: STA IZABEL DO PARA/PA - BRASIL

Destino(s):

BELEM/PA - Brasil<br

Servidor(es):

724939/ELIZA MARIA COELHO SOBRAL (MEDICO VETERINARIO) / 1.5 diárias (Completa) / de 05/04/2010 a 06/04/2010<br

Ordenador: ANA DE JESUS PALHETA SOUSA

**DIÁRIA
NÚMERO DE PUBLICAÇÃO: 97215
PORTARIA: 60/2010**

Objetivo: REALIZAR VISITA TECNICA EM DOMICILIO REFERENTE AS SOLICITAÇÕES DE ORTESES E PROTESE

Fundamento Legal: LEI 5.810/94

Origem: STA IZABEL DO PARA/PA - BRASIL

Destino(s):

SANTO ANTONIO DO TAUVA/PA - Brasil<br

Servidor(es):

571973941/REJANE MAIA MESCOUTO (ASSISTENTE SOCIAL) / 0.5 diárias (Completa) / de 06/04/2010 a 06/04/2010<br

Ordenador: ANA DE JESUS PALHETA SOUSA

**DIÁRIA
NÚMERO DE PUBLICAÇÃO: 97243
PORTARIA: 61/2010**

Objetivo: REALIZAR VISTORIA TECNICA NO CENTRO DE ATENÇÃO PSICOSOCIAL (CAPS 1)

Fundamento Legal: LEI 5.810/94

Origem: STA IZABEL DO PARA/PA - BRASIL

Destino(s):

BUJARU/PA - Brasil<br

Servidor(es):

724939/ELIZA MARIA COELHO SOBRAL (MEDICA VETERINARIA) / 1.0 diárias (Completa) / de 25/03/2010 a 26/03/2010

51499591/PAULO SERGIO DE MELO E SILVA (MOTORISTA) / 1.0 diárias (Completa) / de 25/03/2010 a 26/03/2010<br

Ordenador: ANA DE JESUS PALHETA SOUSA

**DIÁRIA
NÚMERO DE PUBLICAÇÃO: 97338
PORTARIA: 65/2010**

Objetivo: PARTICIPAR DA OFICINA PARA IMPLANTAÇÃO DA VIGILANCIA EPIDEMIOLOGICA DAS DOENÇAS TRANSMITIDAS POR ALIMENTOS VEDTA

Fundamento Legal: LEI 5.810/94

Origem: STA IZABEL DO PARA/PA - BRASIL

Destino(s):

BELEM/PA - Brasil<br

Servidor(es):

724939/ELIZA MARIA COELHO SOBRAL (MEDICO VETERINARIO) / 4.5 diárias (Completa) / de 12/04/2010 a 16/04/2010<br

Ordenador: ANA DE JESUS PALHETA SOUSA

**DIÁRIA
NÚMERO DE PUBLICAÇÃO: 97353
PORTARIA: 66/2010**

Objetivo: ENTREGAR DOCUMENTOS E MATERIAIS NO LACEN, NIVEL CENTRAL E NA URE PRESIDENTE VARGAS

Fundamento Legal: LEI 5.810/94

Origem: STA IZABEL DO PARA/PA - BRASIL

Destino(s):

BELEM/PA - Brasil<br

Servidor(es):

51499591/PAULO SERGIO DE MELO E SILVA (MOTORISTA) / 0.5 diárias (Completa) / de 29/03/2010 a 29/03/2010<br

Ordenador: ANA DE JESUS PALHETA SOUSA

**DIÁRIA
NÚMERO DE PUBLICAÇÃO: 97301
PORTARIA: 64/2010**

Objetivo: PARTICIPAR DA CAPACITAÇÃO EM DIAGNOSTICO LABORATORIAL E DIFERENCIAL ENTRE LEISHMANIOSE TEGUMENTAR AMERICANA E ENFECCÕES FUNGICAS, NO AUDITORIO DO LABORATORIO CENTRAL DO ESTADO LACEN-PA

Fundamento Legal: LEI 5.810/94

Origem: STA IZABEL DO PARA/PA - BRASIL

Destino(s):

BELEM/PA - Brasil<br

Servidor(es):

0498674/JOÃO VALDO MONTEIRO SOUZA (TEC LABORATORIO) / 2.5 diárias (Completa) / de 05/04/2010 a 09/04/2010

0500181/WALMIR DA SILVA CASTRO (AGENTE DE SAÚDE) / 2.5 diárias (Completa) / de 05/04/2010 a 09/04/2010<br

Ordenador: ANA DE JESUS PALHETA SOUSA

**DIÁRIA
NÚMERO DE PUBLICAÇÃO: 97366
PORTARIA: 67/2010**

Objetivo: ENTREGAR DOCUMENTOS NO NIVEL CENTRAL E RECEBER VACINAS DE ROTINA (H1N1)

Fundamento Legal: LEI 5.810/94

Origem: STA IZABEL DO PARA/PA - BRASIL

Destino(s):

BELEM/PA - Brasil<br

Servidor(es):

51499591/PAULO SERGIO DE MELO E SILVA (MOTORISTA) / 0.5 diárias (Completa) / de 31/03/2010 a 31/03/2010<br

Ordenador: ANA DE JESUS PALHETA SOUSA

**DIÁRIA
NÚMERO DE PUBLICAÇÃO: 97385
PORTARIA: 68/2010**

Objetivo: ENTREGAR DOCUMENTOS NO LACEN, ALMOXARIFADO E DETRAN

Fundamento Legal: LEI 5.810/94

Origem: STA IZABEL DO PARA/PA - BRASIL

Destino(s):

BELEM/PA - Brasil<br

Servidor(es):

541905521/ANDERSON RICARDO PINHO LIMA (MOTORISTA) / 0.5 diárias (Completa) / de 26/03/2010 a 26/03/2010<br

Ordenador: ANA DE JESUS PALHETA SOUSA

**DIÁRIA
NÚMERO DE PUBLICAÇÃO: 97404
PORTARIA: 70/2010**

Objetivo: INSTALAÇÃO DA VERSÃO DO SISFAD 14.04 (SISTEMA DE INFORMAÇÃO EM FEBRE AMARELA E DENGUE)

Fundamento Legal: LEI 5.810/94

Origem: STA IZABEL DO PARA/PA - BRASIL

Destino(s):

BUJARU/PA - Brasil<br

Servidor(es):

541905521/ANDERSON RICARDO PINHO LIMA (MOTORISTA) / 0.5 diárias (Completa) / de 06/04/2010 a 06/04/2010

7211741/HELENA DE NAZARÉ MORAIS ALVES (DATILOGRAFO) / 0.5 diárias (Completa) / de 06/04/2010 a 06/04/2010<br

Ordenador: ANA DE JESUS PALHETA SOUSA

**DIÁRIA
NÚMERO DE PUBLICAÇÃO: 97400
PORTARIA: 69/2010**

Objetivo: PARTICIPAR DA CAPACITAÇÃO SOBRE OUVIDORIA/ SUS

Fundamento Legal: LEI 5.810/94

Origem: STA IZABEL DO PARA/PA - BRASIL

Destino(s):

BELEM/PA - Brasil<br

Servidor(es):

571973941/REJANE MAIA MESCOUTO (ASSISTENTE SOCIAL) / 1.0 diárias (Completa) / de 29/03/2010 a 30/03/2010

51397401/ROSANY DO SOCORRO JORGE BARATA (ASSISTENTE SOCIAL) / 1.0 diárias (Completa) / de 29/03/2010 a 30/03/2010<br

Ordenador: ANA DE JESUS PALHETA SOUSA

SECRETARIA DE ESTADO DE SAÚDE PÚBLICA - 4ª Regional

DESIGNAÇÃO DE SERVIDOR
NÚMERO DE PUBLICAÇÃO: 97120
GOVERNO DO ESTADO DO PARÁ
SECRETARIA DE ESTADO DE SAÚDE PÚBLICA
SISTEMA ÚNICO DE SAÚDE
4º CENTRO REGIONAL DE SAÚDE
PORTARIA Nº. 264 DE 27 DE ABRIL DE 2010

O Diretor da 4ª CENTRO REGIONAL DE SAÚDE, DESTA SESPA, no uso de suas atribuições legais e de acordo com A Portaria nº 171 de 05 de fevereiro de 2010, publicado no DOE, edição nº 31602 de 08 de fevereiro de 2010, e considerando o disposto no artigo 51, parágrafo 4º da Lei nº 8.666/93.

RESOLVE:

DESIGNAR, a servidora ANDRESSA NAYARAH DE SOUSA, Agente Administrativo, matrícula nº 57193961/1, para responder pela chefia da DIVISÃO Administrativa e Financeira do 4ºCENTRO REGIONAL DE SAÚDE – Capanema, no período de 15 a 30 de ABRIL de 2010.

PUBLIQUE-SE, REGISTRE-SE E CUMPRE-SE.

EMILIO BERNARDO SALES RAMOS

DIRETOR DO 4º CENTRO REG. DE SAÚDE

SECRETARIA DE ESTADO DE SAÚDE PÚBLICA - 6ª Regional

DIÁRIA
NÚMERO DE PUBLICAÇÃO: 97162
PORTARIA: 259/2010

Objetivo: REALIZAR CAPACITAÇÃO DE DOENÇA DE CHAGAS.

Fundamento Legal: Art. 145 da lei nº 5.810 de 24/01/1994.

Origem: BARCARENA/PA - BRASIL

Destino(s):

ABAETETUBA/PA - Brasil<br

Servidor(es):

547322/ELZA MARIA DE MORAES CAMPOS (VISITADORA) / 0.5 diárias (Alimentação) / de 28/04/2010 a 28/04/2010<br

Ordenador: LUZIANE CRAVO SILVA

DIÁRIA
NÚMERO DE PUBLICAÇÃO: 97157
PORTARIA: 258/2010

Objetivo: REALIZAR CAPACITAÇÃO DE DOENÇA DE CHAGAS.

Fundamento Legal: Art. 145 da lei nº 5.810 de 24/01/1994.

Origem: BARCARENA/PA - BRASIL

Destino(s):

ABAETETUBA/PA - Brasil<br

Servidor(es):

541900221/ROSANA SOSINHO FURTADO MARGALHO (ENFERMEIRA) / 0.5 diárias (Alimentação) / de 28/04/2010 a 28/04/2010<br

Ordenador: LUZIANE CRAVO SILVA

DIÁRIA
NÚMERO DE PUBLICAÇÃO: 97242
PORTARIA: 261/2010

Objetivo: PARTICIPAR DO CURSO DE PROTOCOLO.

Fundamento Legal: Art. 145 da lei nº 5.810 de 24/01/1994.

Origem: BARCARENA/PA - BRASIL

Destino(s):

BELEM/PA - Brasil<br

Servidor(es):

57198233/MARIA LUCIA CARDOSO DA SILVA (AGENTE DE PORTARIA) / 1.5 diárias (Alimentação) / de 27/04/2010 a 29/04/2010<br

Ordenador: LUZIANE CRAVO SILVA

DIÁRIA
NÚMERO DE PUBLICAÇÃO: 97230
PORTARIA: 260/2010

Objetivo: PARTICIPAR DO CURSO DE PROTOCOLO.

Fundamento Legal: Art. 145 da lei nº 5.810 de 24/01/1994.

Origem: BARCARENA/PA - BRASIL

Destino(s):

BELEM/PA - Brasil<br

Servidor(es):

571948721/EDILEUSA DA SILVA PEREIRA (AGENTE ADMINISTRATIVO) / 1.5 diárias (Alimentação) / de 27/04/2010 a 29/04/2010<br

Ordenador: LUZIANE CRAVO SILVA

SECRETARIA DE ESTADO DE SAÚDE PÚBLICA - 7ª Regional

DIÁRIA
NÚMERO DE PUBLICAÇÃO: 97349
PORTARIA: 224

Objetivo: : REALIZAR CONTROLE QUÍMICO (BORRIFAÇÃO COM BOMBA DE ASPERSÃO E ATOMIZADOR COSTAL PROFOG) NOS MUNICÍPIOS DE AFUÁ, MUANÁ E PONTA DE PEDRAS.

Fundamento Legal: DECRETO Nº 2819 DE 06 DE SETEMBRO DE 1996

Origem: BELÉM/PA - BRASIL

Destino(s):

AFUÁ/MUANÁ E PONTA DE PEDRAS/PA - Brasil<br

Servidor(es):

0502499/MIGUEL SANTOS LOBATO (GUARDA DE ENDEMIAS) / 27.2 diárias (Completa) / de 04/05/2010 a 31/05/2010<br

Ordenador: Isabel Cristina Reis Sacramento

DIÁRIA
NÚMERO DE PUBLICAÇÃO: 97360
PORTARIA: 225

Objetivo: REALIZAR LIH (LÂMINAS DE INQUÉRITO HEMOSCÓPIO), PESQUISA EM PLASMODIUM E TRATAMENTO NAS LOCALIDADES DAS ÁREAS COM OCORRÊNCIA DE CASOS DE MALÁRIA, NOS MUNICÍPIOS DE AFUÁ, MUANÁ E PONTA DE PEDRAS.

Fundamento Legal: DECRETO Nº 2819 DE 06 DE 3 SETEMBRO DE 1994

Origem: BELÉM/PA - BRASIL

Destino(s):

AFUA/MUANÁ E PONTA DE PEDRAS/PA - Brasil<br

Servidor(es):

0498595/WALDEZ DE JESUS ESPÍNDOLA (AGENTE DE SAÚDE PÚBLICA) / 27.2 diárias (Completa) / de 04/05/2010 a 31/05/2010<br

Ordenador: Isabel Cristina Reis Sacramento

DIÁRIA
NÚMERO DE PUBLICAÇÃO: 97407
PORTARIA: 230

Objetivo: REALIZAR CONTROLE QUÍMICO (BORRIFAÇÃO COM BOMBA DE ASPERSÃO E ATOMIZADOR COSTAL PROFOG) NOS MUNICÍPIOS DE AFUÁ, MUANÁ E PONTA DE PEDRAS.

Fundamento Legal: DECRETO Nº 2819 DE 06 DE SETEMBRO DE 1994

Origem: BELÉM/PA - BRASIL

Destino(s):

AFUÁ/MUANÁ E PONTA DE PEDRAS/PA - Brasil<br

Servidor(es):

0502466/MARIO DA SILVA BARBOSA (GUARDA DE ENDEMIAS) / 27.2 diárias (Completa) / de 04/05/2010 a 31/05/2010<br

Ordenador: Isabel Cristina Reis Sacramento

DIÁRIA
NÚMERO DE PUBLICAÇÃO: 97397
PORTARIA: 229

Objetivo: REALIZAR CONTROLE QUÍMICO (BORRIFAÇÃO COM BOMBA DE ASPERSÃO E ATOMIZADOR COSTAL PROFOG) NOS MUNICÍPIOS DE AFUÁ, MUANÁ E PONTA DE PEDRAS.

Fundamento Legal: DECRETO Nº 2819 DE 06 DE SETEMBRO DE 1994

Origem: BELÉM/PA - BRASIL

Destino(s):

AFUA/MUANÁ E PONTA DE PEDRAS/PA - Brasil<br

Servidor(es):

0502627/EDSON RIBEIRO DA SILVA (GUARDA DE ENDEMIAS) / 27.2 diárias (Completa) / de 04/05/2010 a 31/05/2010<br

Ordenador: Isabel Cristina Reis Sacramento

DIÁRIA
NÚMERO DE PUBLICAÇÃO: 97380
PORTARIA: 227

Objetivo: PROMOVER A SUPERVISÃO GERAL E COORDENAR AS OPERAÇÕES DE MALÁRIA, NOS MUNICÍPIOS DE AFUÁ, MUANÁ E PONTA DE PEDRAS.

Fundamento Legal: DECRETO Nº 2819 DE 06 DE SETEMBRO DE 1994

Origem: BELÉM/PA - BRASIL

Destino(s):

AFUÁ/ MUANÁ E PONTA DE PEDRAS/PA - Brasil<br

Servidor(es):

0500514/JOSÉ CARVALHO DA SILVA (AGENTE DE SAÚDE PÚBLICA) / 27.2 diárias (Completa) / de 04/05/2010 a 31/05/2010<br

Ordenador: Isabel Cristina Reis Sacramento

DIÁRIA
NÚMERO DE PUBLICAÇÃO: 97393
PORTARIA: 228

Objetivo: REALIZAR INQUÉRITO HUMANO (PREPARAÇÃO E LEITURAS DE LÂMINAS PARA MALÁRIA) NOS MUNICÍPIOS DE AFUÁ, MUANÁ E PONTA DE PEDRAS.

Fundamento Legal: DECRETO Nº 2819 DE 06 DE SETEMBRO DE 1994

Origem: BELÉM/PA - BRASIL

Destino(s):

AFUÁ, MUANÁ E PONTA DE PEDRAS/PA - Brasil

AFUÁ/MUANÁ E PONTA DE PEDRAS/PA - Brasil<br

Servidor(es):

0502730/IRAVALDIR RAIMUNDO GARCÊZ COHEN (CONDUTOR DE LANCHAS) / 27.2 diárias (Completa) / de 04/05/2010 a 31/05/2010<br

Ordenador: Isabel Cristina Reis Sacramento

DIÁRIA
NÚMERO DE PUBLICAÇÃO: 97373
PORTARIA: 226

Objetivo: REALIZAR LIH (LÂMINAS DE INQUÉRITO HEMOSCÓPIO), PESQUISA EM PLASMODIUM E TRATAMENTO NAS LOCALIDADES DAS ÁREAS COM OCORRÊNCIA DE CASOS DE MALÁRIA, NOS MUNICÍPIOS DE AFUÁ, MUANÁ E PONTA DE PEDRAS.

Fundamento Legal: DECRETO Nº 2819 DE 06 DE SETEMBRO DE 1994

Origem: BELÉM/PA - BRASIL

Destino(s):

AFUÁ/MUANÁ E PONTA DE PEDRAS/PA - Brasil<br

Servidor(es):

1088279/OSVALDO DE SOUZA RAMOS (GUARDA DE ENDEMIAS) / 27.2 diárias (Completa) / de 04/05/2010 a 31/05/2010<br

Ordenador: Isabel Cristina Reis Sacramento

DIÁRIA
NÚMERO DE PUBLICAÇÃO: 97466
PORTARIA: 234

Objetivo: : O QUAL SE DESLOCARÁ NO B/M PROF. RAIMUNDO DIAS, AOS MUNICÍPIOS DE AFUÁ, MUANÁ E PONTA DE PEDRAS, PARA REALIZAR A VIGILÂNCIA EPIDEMIOLÓGICA (IDENTIFICAR TENDÊNCIAS, GRUPOS E FATORES DE RISCO; EVITAR O RESTABELECIMENTO DA ENDEMIAS, NAS ÁREAS ONDE A TRANSMISSÃO FOI INTERROMPIDA E RECOMENDAR AS MEDIDAS NECESSÁRIAS PARA PREVENIR OU CONTROLAR A OCORRÊNCIA DO AGRADO), BEM COMO REALIZAR O LEVANTAMENTO E ESTDUP DE CASOS DE LEISHMANIOSES E DOENÇA DE CHAGAS

Fundamento Legal: DECRETO Nº 2819 DE 06 DE SETEMBRO DE 1994

Origem: BELÉM/PA - BRASIL

Destino(s):

AFUÁ/MUANÁ E PONTA DE PEDRAS/PA - Brasil<br

Servidor(es):

57205671/FLÁVIA SOARES MOURA (AGENCIA DE ENDEMIAS) / 27.2 diárias (Completa) / de 04/05/2010 a 31/05/2010<br

Ordenador: Isabel Cristina Reis Sacramento

DIÁRIA
NÚMERO DE PUBLICAÇÃO: 97441
PORTARIA: 232

Objetivo: REALIZAR A VIGILÂNCIA ENTOMOLÓGICA (COLETA DE VETORES NOTURNA, PESQUISA DE LARVÁRIA, DISSECAÇÃO DE VETORES PARA VERIFICAR O GRAU DE INFECTADOS) NOS MUNICÍPIOS DE AFUÁ, MUANÁ E PONTA DE PEDRAS.

Fundamento Legal: DECRETO Nº 2819 DE 06 DE SETEMBRO DE 1994

Origem: BELÉM/PA - BRASIL

Destino(s):

AFUÁ/MUANÁ E PONTA DE PEDRAS/PA - Brasil<br

Servidor(es):

0503324/DURVAL BERTRAN RODRIGUES VIEIRA (GUARDA DE ENDEMIAS) / 27.2 diárias (Completa) / de 04/05/2010 a 31/05/2010<br

Ordenador: Isabel Cristina Reis Sacramento

DIÁRIA
NÚMERO DE PUBLICAÇÃO: 97437
PORTARIA: 231

Objetivo: O QUAL SE DESLOCARÁ NO B/M PROFº RAIMUNDO DIAS, AOS MUNICÍPIOS DE AFUÁ, MUANÁ E PONTA DE PEDRAS. PARA REALIZAR AS ATIVIDADES DE PREPARO DE REFEIÇÃO NO BARCO MOTOR

Fundamento Legal: DECRETO Nº 2819 DE 06 DE SETEMBRO DE 1994

Origem: BELÉM/PA - BRASIL

Destino(s):

AFUÁ/MUANÁ E PONTA DE PEDRAS/PA - Brasil<br

Servidor(es):
0504956/MANOEL DA SILVA CABRAL (AGENTE DE VIGILÂNCIA)
/ 27.2 diárias (Completa) / de 04/05/2010 a 31/05/2010<br
Ordenador: Isabel Cristina Reis Sacramento

DIÁRIA
NÚMERO DE PUBLICAÇÃO: 97451
PORTARIA: 233

Objetivo: O QUAL SE DESLOCARÁ NO B/M PROF. RAIMUNDO DIAS, AOS MUNICÍPIOS DE AFUÁ, MUANÁ E PONTA DE PEDRAS, NA FUNÇÃO DE MARINHEIRO DE CONVÉS
Fundamento Legal: DECRETO Nº 2819 DE 06 DE SETEMBRO DE 1994

Origem: BELÉM/PA - BRASIL

Destino(s):
AFUA/MUANÁ E PONTA DE PEDRAS/PA - Brasil<br

Servidor(es):
1013599/EUSTON CARVALHO DA SILVA (AGENTE DE TRANSPORTE FLUVIAL) / 27.2 diárias (Completa) / de 04/05/2010 a 31/05/2010<br
Ordenador: Isabel Cristina Reis Sacramento

SECRETARIA DE ESTADO DE SAÚDE PÚBLICA - 12ª Regional

DIÁRIA
NÚMERO DE PUBLICAÇÃO: 97452
PORTARIA: 302/28.04.10

Objetivo: transportar imunobiológicos e atualizar o sistema SI/EDI

Fundamento Legal: Decreto nº 2819 de 06 de setembro de 1994, que disciplina a concessão de Diárias em missão oficial do estado e obtenção de capacitação profissional.

Origem: CONCEIÇÃO DO ARAGUAIA/PA - BRASIL

Destino(s):
Água Azul do Norte/PA - Brasil

Redenção/PA - Brasil

Rio Maria/PA - Brasil

Xinguara/PA - Brasil<br

Servidor(es):
498741/José Cirilo Alves Gama (Agente de Saúde Pública) / 2.5 diárias (Completa) / de 03/05/2010 a 05/05/2010<br
Ordenador: Cleia Maria de Oliveira da Silva

DIÁRIA
NÚMERO DE PUBLICAÇÃO: 97435
PORTARIA: 301/28.04.10

Objetivo: participar da capacitação e implantação do SISREG, juntamente com equipe do NNTIIS, na central de regulação e no HRP

Fundamento Legal: Decreto nº 2819 de 06 de setembro de 1994, que disciplina a concessão de Diárias em missão oficial do estado e obtenção de capacitação profissional.

Origem: CONCEIÇÃO DO ARAGUAIA/PA - BRASIL

Destino(s):
Redenção/PA - Brasil<br

Servidor(es):
57225803/Francielle Tereza Neuberger (Enfermeira) / 4.5 diárias (Completa) / de 26/04/2010 a 30/04/2010<br
Ordenador: Cleia Maria de Oliveira da Silva

DIÁRIA
NÚMERO DE PUBLICAÇÃO: 97468
PORTARIA: 304/28.04.10

Objetivo: acompanhar técnicos do Nível Central
Fundamento Legal: Decreto nº 2819 de 06 de setembro de 1994, que disciplina a concessão de Diárias em missão oficial do estado e obtenção de capacitação profissional.

Origem: CONCEIÇÃO DO ARAGUAIA/PA - BRASIL

Destino(s):
Cumarú do Norte/PA - Brasil<br

Servidor(es):
0113077/Leide Augusto da Silva Gama (Agente de Saúde) / 3.5 diárias (Completa) / de 27/04/2010 a 30/04/2010<br
Ordenador: Cleia Maria de Oliveira da Silva

DIÁRIA
NÚMERO DE PUBLICAÇÃO: 97461
PORTARIA: 303/28.04.10

Objetivo: levar vacinas para Secretaria Municipal de Saúde
Fundamento Legal: Decreto nº 2819 de 06 de setembro de 1994, que disciplina a concessão de Diárias em missão oficial do estado e obtenção de capacitação profissional.

Origem: CONCEIÇÃO DO ARAGUAIA/PA - BRASIL

Destino(s):
Cumarú do Norte/PA - Brasil<br

Servidor(es):
504828/Célio Santos Cruz (Agente de Saúde Pública) / 0.5 diárias (Completa) / de 23/04/2010 a 23/04/2010<br
Ordenador: Cleia Maria de Oliveira da Silva

PORTARIA 005/28.04.2010
NÚMERO DE PUBLICAÇÃO: 97495
PORTARIA Nº. 005 DE 28 DE ABRIL DE 2010.

A Diretora do 12ºCRPS/SESPA, no uso de suas atribuições através da Portaria nº 0382 de 30.03.2006 e Decreto nº 0311 de 08.08.03,

Considerando-se o decreto nº 2.168 de 10 de março de 2010, publicado no Diário Oficial nº 31622 de 11/03/2010. O qual institui o sistema de cotação Eletrônica de preços no âmbito da Administração Pública Direta e Indireta do poder Executivo Estadual;

Considerando-se a Resolução nº 01 de 16 de março de 2010, publicada no Diário Oficial nº 31626 de 17/03/2010, que trata dos procedimentos para realização de cotação eletrônica para aquisição de bens e contratação de serviços de pequeno valor por dispensa de licitação, com fundamento nos incisos I, II e parágrafo único do art. 24 da lei Federal nº 8.666/1993, conforme disposto no decreto nº 2.168, de 10 de março de 2010;

Considerando-se o art. 12 da resolução acima citada;

RESOLVE:
DESIGNAR, os servidores abaixo para conduzirem os procedimentos de compras/contratações por cotação eletrônica; Jucirema Sousa Gomes Wanderley Silva – CPF: 282.418.512-00 – Perfil: Homologador

Fábio Rogério Carneiro da Cunha- CPF: 871.206.402-59 – Perfil: Coordenador

Rosimeire Maria de Souza – CPF: 573.322.742-72 – Perfil: Coordenador

Publique-se, Registre-se e Cumpra-se

Cleia Maria de Oliveira da Silva

Diretora do 12ºCRS/SESPA

Port. nº 1.212/2009

DIÁRIA
NÚMERO DE PUBLICAÇÃO: 97490
PORTARIA: 306/28.04.10

Objetivo: participar da reunião na central de regulação e no HRP

Fundamento Legal: Decreto nº 2819 de 06 de setembro de 1994, que disciplina a concessão de Diárias em missão oficial do estado e obtenção de capacitação profissional.

Origem: CONCEIÇÃO DO ARAGUAIA/PA - BRASIL

Destino(s):
Redenção/PA - Brasil<br

Servidor(es):
57225803/Francielle Tereza Neuberger (Enfermeira) / 0.5 diárias (Completa) / de 20/04/2010 a 20/04/2010<br
Ordenador: Cleia Maria de Oliveira da Silva

DIÁRIA
NÚMERO DE PUBLICAÇÃO: 97476
PORTARIA: 305/28.04.10

Objetivo: participar da reunião na central de regulação e no HRP

Fundamento Legal: Decreto nº 2819 de 06 de setembro de 1994, que disciplina a concessão de Diárias em missão oficial do estado e obtenção de capacitação profissional.

Origem: CONCEIÇÃO DO ARAGUAIA/PA - BRASIL

Destino(s):
Redenção/PA - Brasil<br

Servidor(es):
54191203/Terezinha Batista da Glória Araújo (Chefe da DOCA) / 0.5 diárias (Completa) / de 20/04/2010 a 20/04/2010<br
Ordenador: Cleia Maria de Oliveira da Silva

DIÁRIA
NÚMERO DE PUBLICAÇÃO: 97429
PORTARIA: 300/28.04.10

Objetivo: participar da Campanha de Vacinação do Idoso, no referido município

Fundamento Legal: Decreto nº 2819 de 06 de setembro de 1994, que disciplina a concessão de Diárias em missão oficial do estado e obtenção de capacitação profissional.

Origem: CONCEIÇÃO DO ARAGUAIA/PA - BRASIL

Destino(s):
Bannach/PA - Brasil<br

Servidor(es):
504305/Leônidas Oliveira Pinto (Agente de Saúde Pública) / 5.5 diárias (Completa) / de 26/04/2010 a 01/05/2010<br
Ordenador: Cleia Maria de Oliveira da Silva

DIÁRIA
NÚMERO DE PUBLICAÇÃO: 97328
PORTARIA: 208/28.04.10

Objetivo: conduzir técnicos da DOCA e NNTIIS
Fundamento Legal: Decreto nº 2819 de 06 de setembro de

1994, que disciplina a concessão de Diárias em missão oficial do estado e obtenção de capacitação profissional.

Origem: CONCEIÇÃO DO ARAGUAIA/PA - BRASIL

Destino(s):
Redenção/PA - Brasil<br

Servidor(es):
0112763/Raimundo Nonato da Silva (Motorista) / 4.5 diárias (Completa) / de 26/04/2010 a 30/04/2010<br
Ordenador: Cleia Maria de Oliveira da Silva

DIÁRIA
NÚMERO DE PUBLICAÇÃO: 97334
PORTARIA: 209/28.04.10

Objetivo: participar da capacitação e implantação do SISREG, juntamente com equipe do NNTIIS

Fundamento Legal: Decreto nº 2819 de 06 de setembro de 1994, que disciplina a concessão de Diárias em missão oficial do estado e obtenção de capacitação profissional.

Origem: CONCEIÇÃO DO ARAGUAIA/PA - BRASIL

Destino(s):
Redenção/PA - Brasil<br

Servidor(es):
54191203/Terezinha Batista da Glória Araújo (Chefe da DOCA) / 4.5 diárias (Completa) / de 26/04/2010 a 30/04/2010<br
Ordenador: Cleia Maria de Oliveira da Silva

DIÁRIA
NÚMERO DE PUBLICAÇÃO: 97314
PORTARIA: 206/28.04.10

Objetivo: participar de Curso E-Protocolo
Fundamento Legal: Decreto nº 2819 de 06 de setembro de

1994, que disciplina a concessão de Diárias em missão oficial do estado e obtenção de capacitação profissional.

Origem: CONCEIÇÃO DO ARAGUAIA/PA - BRASIL

Destino(s):
Belém/PA - Brasil<br

Servidor(es):
504786/Gaspar Inácio de Moraes (Guarda de Endemias) / 4.5 diárias (Completa) / de 26/04/2010 a 30/04/2010<br
Ordenador: Cleia Maria de Oliveira da Silva

DIÁRIA
NÚMERO DE PUBLICAÇÃO: 97321
PORTARIA: 207/28.04.10

Objetivo: participar do Curso E-Protocolo
Fundamento Legal: Decreto nº 2819 de 06 de setembro de

1994, que disciplina a concessão de Diárias em missão oficial do estado e obtenção de capacitação profissional.

Origem: CONCEIÇÃO DO ARAGUAIA/PA - BRASIL

Destino(s):
Belém/PA - Brasil<br

Servidor(es):
505596/José Raimundo França Nunes (Agente de Saúde Pública) / 4.5 diárias (Completa) / de 26/04/2010 a 30/04/2010<br
Ordenador: Cleia Maria de Oliveira da Silva

SECRETARIA DE ESTADO DE SAÚDE PÚBLICA - 13ª Regional

DIÁRIA
NÚMERO DE PUBLICAÇÃO: 97231
PORTARIA: 190

Objetivo: PARTICIPAR DE REUNIÃO COM COORDENADOR ESTADUAL DE ENDEMIAS PARA DISCUTIR PRORROGAMENTO DO PLANO DE AÇÃO PARA OEIRAS E DISCUTIR JUNTO AO DSG O AUMENTO DA COTA DE COMBUSTÍVEL.

Fundamento Legal: LEI 5.810/RJ

Origem: CAMETÁ/PA - BRASIL

Destino(s):
BELÉM/PA - Brasil<br

Servidor(es):
577762013/JORGE ALBERTO B. MOCBEL (DIRETOR DO 13º CRS) / 2.5 diárias (Completa) / de 29/04/2010 a 01/05/2010<br

Ordenador: JORGE ALBERTO B. MOCBEL.

DIÁRIA
NÚMERO DE PUBLICAÇÃO: 97281
PORTARIA: 192

Objetivo: TRANSPORTAR O ORDENADOR DE DESPESAS E O RESPONSÁVEL PELO FINANCEIRO PARA PARTICIPAREM DE REUNIÃO COM COORDENADOR ESTADUAL DE ENDEMIAS PARA DISCUTIR PRORROGAMENTO DO PLANO DE AÇÃO PARA OEIRAS E DISCUTIR JUNTO AO DSG O AUMENTO DA COTA DE COMBUSTÍVEL.

Fundamento Legal: LEI 5.810/RJU
Origem: CAMETÁ/PA - BRASIL
Destino(s):
BELÉM/PA - Brasil<br
Servidor(es):
5108411015/JOSÉ MARIA P. DE CARVALHO (MOTORISTA) / 2.5 diárias (Completa) / de 29/04/2010 a 01/05/2010<br
Ordenador: JORGE ALBERTO B. MOCBEL.

DIÁRIA
NÚMERO DE PUBLICAÇÃO: 97258
PORTARIA: 191

Objetivo: PARTICIPAR DE REUNIÃO COM COORDENADOR ESTADUAL DE ENDEMIAS PARA DISCUTIR PRORROGAMENTO DO PLANO DE AÇÃO PARA OEIRAS E DISCUTIR JUNTO AO DSG O AUMENTO DA COTA DE COMBUSTÍVEL.
Fundamento Legal: LEI 5.810/RJU
Origem: CAMETÁ/PA - BRASIL
Destino(s):
BELÉM/PA - Brasil<br
Servidor(es):
572212181/ILACI SALES DE CARVALHO (AGENTE ADMINISTRATIVO) / 2.5 diárias (Completa) / de 29/04/2010 a 01/05/2010<br
Ordenador: JORGE ALBERTO B. MOCBEL.

DIÁRIA
NÚMERO DE PUBLICAÇÃO: 97166
PORTARIA: 189

Objetivo: ENTREGAR AS INSCRIÇÕES PARA O CURSO DE ATUALIZAÇÃO PARA AGENTES COMUNITÁRIOS DE SAÚDE NA ESCOLA TÉCNICA DO SUS.
Fundamento Legal: LEI 5.810/RJU
Origem: CAMETÁ/PA - BRASIL
Destino(s):
BELÉM/PA - Brasil<br
Servidor(es):
0/HÉLEN JUREMA LEAL CARDOSO (ENFERMEIRA) / 1.5 diárias (Completa) / de 29/04/2010 a 30/04/2010<br
Ordenador: JORGE ALBERTO B. MOCBEL.

HOSPITAL REGIONAL DE TUCURUI

DIÁRIA
NÚMERO DE PUBLICAÇÃO: 97185
PORTARIA: 109

Objetivo: PARA BELEM, RESOLVER PENDENCIAS DO COMPRASNET JUNTO AO SERPRO, A FIM DE ATENDER AS NECESSIDADES DO HOSPITAL REGIONAL DE TUCURUI.
Fundamento Legal: PARA BELEM, RESOLVER PENDENCIAS DO COMPRASNET JUNTO AO SERPRO, A FIM DE ATENDER AS NECESSIDADES DO HOSPITAL REGIONAL DE TUCURUI.
Origem: TUCURUI/PA - BRASIL
Destino(s):
BELEM/PA - Brasil<br
Servidor(es):
112259/ELCIO DA MOTA PINTO (AG; VIGILANCIA SANITARIA) / 2.5 diárias (Completa) / de 18/04/2010 a 20/04/2010<br
Ordenador: ANA PAULA DOS SANTOS MAGALHÃES

DIÁRIA
NÚMERO DE PUBLICAÇÃO: 97193
PORTARIA: 110

Objetivo: PARA BELEM, RESOLVER PENDECIAS DO PROCESSO DO PREGAO ELETRONICO SEAD, A FIM DE ATENDER AS NECESSIDADES DO HOSPITAL REGIONAL DE TUCURUI.
Fundamento Legal: PARA BELEM, RESOLVER PENDECIAS DO PROCESSO DO PREGAO ELETRONICO SEAD, A FIM DE ATENDER AS NECESSIDADES DO HOSPITAL REGIONAL DE TUCURUI.
Origem: TUCURUI/PA - BRASIL
Destino(s):
BELEM/PA - Brasil<br
Servidor(es):
112259/ELCIO DA MOTA PINTO (AG;VIGILANCIA SANITARIA) / 1.5 diárias (Completa) / de 31/03/2010 a 01/04/2010<br
Ordenador: ANA PAULA DOS SANTOS MAGALHÃES

DIÁRIA
NÚMERO DE PUBLICAÇÃO: 97206
PORTARIA: 111

Objetivo: PARA MARABÁ, ACOMPANHAR A PACIENTE ANTONIA SILVA DOS SANTOS, PARA REALIZAR HEMODIALISE.

Fundamento Legal: PARA MARABÁ, ACOMPANHAR A PACIENTE ANTONIA SILVA DOS SANTOS, PARA REALIZAR HEMODIALISE.
Origem: TUCURUI/PA - BRASIL
Destino(s):
MARABÁ/PA - Brasil<br
Servidor(es):
541964162/MARIA DO CARMO FERREIRA PINTO (TECNICO DE ENFERMAGEM) / 1.5 diárias (Completa) / de 15/03/2010 a 16/03/2010<br
Ordenador: ANA PAULA DOS SANTOS MAGALHÃES

DIÁRIA
NÚMERO DE PUBLICAÇÃO: 97263
PORTARIA: 115

Objetivo: PARA BELEM, PARTICIPAR DO TREINAMENTO JUNTO ESTADUAL DE GDI, A FIM DE ATENDER AS NECESSIDADES DO HOSPITAL REGIONAL DE TUCURUI.
Fundamento Legal: PARA BELEM, PARTICIPAR DO TREINAMENTO JUNTO ESTADUAL DE GDI, A FIM DE ATENDER AS NECESSIDADES DO HOSPITAL REGIONAL DE TUCURUI.
Origem: TUCURUI/PA - BRASIL
Destino(s):
BELEM/PA - Brasil<br
Servidor(es):
55456923/JOSE NILSON MARTINS VIANA (AG; ARTES PRATICAS) / 5.5 diárias (Completa) / de 18/04/2010 a 23/04/2010<br
Ordenador: ANA PAULA DOS SANTOS MAGALHÃES

DIÁRIA
NÚMERO DE PUBLICAÇÃO: 97217
PORTARIA: 112

Objetivo: PARTICIPAR DO CURSO DE PREGOEIRO NA ESCOLA DE GOVERNO, A FIM DE ATENDER AS NECESSIDADES DO HOSPITAL REGIONAL DE TUCURUI.
Fundamento Legal: PARTICIPAR DO CURSO DE PREGOEIRO NA ESCOLA DE GOVERNO, A FIM DE ATENDER AS NECESSIDADES DO HOSPITAL REGIONAL DE TUCURUI.
Origem: TUCURUI/PA - BRASIL
Destino(s):
BELEM/PA - Brasil<br
Servidor(es):
112259/ELCIO DA MOTA PINTO (AG; VIGILANCIA SANITARIA) / 5.5 diárias (Completa) / de 25/04/2010 a 30/04/2010<br
Ordenador: ANA PAULA DOS SANTOS MAGALHÃES

DIÁRIA
NÚMERO DE PUBLICAÇÃO: 97236
PORTARIA: 113

Objetivo: PARA BELEM, PARTICIPAR DO TREINAMENTO DE SENSIBILIZAÇÃO EM ALEITAMENTO MARTENO,NA FUNDAÇÃO SANTA CASA DE MISERICORDIA DO PARÁ.
Fundamento Legal: PARA BELEM, PARTICIPAR DO TREINAMENTO DE SENSIBILIZAÇÃO EM ALEITAMENTO MARTENO,NA FUNDAÇÃO SANTA CASA DE MISERICORDIA DO PARÁ.
Origem: TUCURUI/PA - BRASIL
Destino(s):
BELEM/PA - Brasil<br
Servidor(es):
54184191/MERIANE DO SOCORRO TELES MOIA (TEC; ENFERMAGEM) / 5.5 diárias (Completa) / de 04/04/2010 a 09/04/2010<br
Ordenador: ANA PAULA DOS SANTOS MAGALHÃES

DIÁRIA
NÚMERO DE PUBLICAÇÃO: 97249
PORTARIA: 114

Objetivo: PARA BELEM, ACOMPANHAR AS PACIENTE, ARIANE SOUZA E DEISIANE SILVA SERRÃO, A FIM DE DAR CONTINUIDADE NO TRATAMENTO SANTA CASA DE MISERICORDIA DO PARÁ.
Fundamento Legal: PARA BELEM, ACOMPANHAR AS PACIENTE, ARIANE SOUZA E DEISIANE SILVA SERRÃO, A FIM DE DAR CONTINUIDADE NO TRATAMENTO SANTA CASA DE MISERICORDIA DO PARÁ.
Origem: TUCURUI/PA - BRASIL
Destino(s):
BELEM/PA - Brasil<br
Servidor(es):
57206963/WANDERLENE PEREIRA VILAR (TEC; ENFERMAGEM) / 1.5 diárias (Completa) / de 09/04/2010 a 10/04/2010<br
Ordenador: ANA PAULA DOS SANTOS MAGALHÃES

HOSPITAL OPHIR LOYOLA

PORTARIA Nº 247/2010-GAB/DG/HOL.
NÚMERO DE PUBLICAÇÃO: 97382

CONSIDERANDO a nova redação do Art. 116 da Lei Estadual nº 5.099/83, Combinando com o Art. 98 da Lei nº 5.810/94-RJU; CONSIDERANDO os termos contidos no Processo nº 2010/32003 de 03/02/2010.

CONSIDERANDO o que foi apurado nos assentamentos funcionais da servidora MARIA AUXILIADORA FERREIRA VERAS, Agente Administrativo, matricula nº 3260291/1, lotada na Clínica de Cuidados Paliativos Oncológicos - CCPO, referente ao 6º triênio, de 03/07/2004 a 02/07/2007.

RESOLVE:
CONCEDER licença prêmio de 30 (trinta) dias, a servidora MARIA AUXILIADORA FERREIRA VERAS, Agente Administrativo, matricula nº 3260291/1, pertencente ao Quadro de Pessoal Ativo do HOL, para ser gozada no período de 01 a 30/06/2010.

ADMISSÃO DE SERVIDOR
NÚMERO DE PUBLICAÇÃO: 97369

Órgão: HOSPITAL OPHIR LOYOLA
Modalidade de Admissão: Temporário
Ato: PORTARIA Nº248/2010-GAB/DG/HOL
Data de Admissão: 03/05/2010

Nome do Servidor	Cargo do Servidor	Término Vínculo	Observação
CAROLINA COSTA BECKMAN NERY	MEDICO	29/10/2010	

Ordenador: Dr.Paulo Cardoso Soares

ADMISSÃO DE SERVIDOR
NÚMERO DE PUBLICAÇÃO: 97364

Órgão: HOSPITAL OPHIR LOYOLA
Modalidade de Admissão: Temporário
Ato: PORTARIA Nº250/2010-GAB/DG/HOL
Data de Admissão: 03/05/2010

Nome do Servidor	Cargo do Servidor	Término Vínculo	Observação
SAMANTHA MANUELA CARDOSO RODRIGUES	MEDICO	29/10/2010	

Ordenador: Dr.Paulo Cardoso Soares

ADMISSÃO DE SERVIDOR
NÚMERO DE PUBLICAÇÃO: 97374

Órgão: HOSPITAL OPHIR LOYOLA
Modalidade de Admissão: Temporário
Ato: PORTARIA Nº249/2010-GAB/DG/HOL
Data de Admissão: 03/05/2010

Nome do Servidor	Cargo do Servidor	Término Vínculo	Observação
PEDRO AUGUSTO BISI DOS SANTOS FILHO	MEDICO	29/10/2010	

Ordenador: Dr.Paulo Cardoso Soares

ADMISSÃO DE SERVIDOR
NÚMERO DE PUBLICAÇÃO: 97377

Órgão: HOSPITAL OPHIR LOYOLA
Modalidade de Admissão: Temporário
Ato: PORTARIA Nº252/2010-GAB/DG/HOL
Data de Admissão: 03/05/2010

Nome do Servidor	Cargo do Servidor	Término Vínculo	Observação
EDSON ROBERTO SILVA SACRAMENTO	MEDICO	29/10/2010	

Ordenador: Dr.Paulo Cardoso Soares

TERMINO DE VÍNCULO DE SERVIDOR
NÚMERO DE PUBLICAÇÃO: 97523

Ato: PORTARIA Nº245/2010-GAB/DG/HOL
Término Vínculo: 01/05/2010
Tipo: Termino de Vínculo de Servidor
Motivo: POR NÃO HAVER MAIS INTERESSE DO SERVIÇO PÚBLICO.

Orgão: HOSPITAL OPHIR LOYOLA
Servidor(es):
Temporário / JEFFERSON PINHEIRO SIQUEIRA (AUXILIAR OPERACIONAL)<br
Ordenador: Dr.Paulo Cardoso Soares

TERMINO DE VÍNCULO DE SERVIDOR
NÚMERO DE PUBLICAÇÃO: 97527

Ato: PORTARIA Nº243/2010-GAB/DG/HOL
Término Vínculo: 09/04/2010
Tipo: Termino de Vínculo de Servidor
Motivo: A PEDIDO
Orgão: HOSPITAL OPHIR LOYOLA
Servidor(es):
Temporário / SYDNEY RIBEIRO JÚNIOR (MEDICO)<br
Ordenador: Dr.Paulo Cardoso Soares

ADMISSÃO DE SERVIDOR
NÚMERO DE PUBLICAÇÃO: 97356

Órgão: HOSPITAL OPHIR LOYOLA
Modalidade de Admissão: Temporário
Ato: PORTARIA Nº251/2010-GAB/DG/HOL

Data de Admissão: 03/05/2010

Nome do Servidor	Cargo do Servidor	Término Vínculo	Observação
LHOREM FERNANDES ALBUQUERQUE	MEDICO	29/10/2010	

Ordenador: Dr.Paulo Cardoso Soares

**ADMISSÃO DE SERVIDOR
NÚMERO DE PUBLICAÇÃO: 97352**

Órgão: HOSPITAL OPHIR LOYOLA

Modalidade de Admissão: Temporário

Ato: PORTARIA Nº253/2010-GAB/DG/HOL

Data de Admissão: 03/05/2010

Nome do Servidor	Cargo do Servidor	Término Vínculo	Observação
RAFAEL MENEZES TAVARES	MEDICO	29/10/2010	

Ordenador: Dr.Paulo Cardoso Soares

**PORTARIA Nº 203/2010-GAB/DG/HOL.
NÚMERO DE PUBLICAÇÃO: 97304**

CONSIDERANDO os termos contidos no processo nº 2010/76340 de 31/03/2010.

RESOLVE:

I- DESIGNAR a partir de 01.04.2010, o servidor MARCO AURÉLIO REZENDE DA ROCHA JÚNIOR, Agente Administrativo, matrícula nº 722, pertencente ao Quadro de Pessoal Ativo do IOL, para exercer a função de pregoeiro, neste Hospital.

II- Os efeitos desta Portaria são retroativos a 01/04/2010.

CENTRO DE HEMOTERAPIA E HEMATOLOGIA DO PARÁ

**PORTARIA
NÚMERO DE PUBLICAÇÃO: 97424**

**PORTARIA Nº 176/2010/GABINETE/AJUR/HEMOPA, DE
28 DE ABRIL DE 2010.**

O Presidente da Fundação Centro de Hemoterapia e Hematologia do Pará-HEMOPA, em exercício, no uso de suas atribuições legais, e

Considerando a necessidade de proceder avaliação dos bens patrimoniais inservíveis desta Fundação, com finalidade de verificação da inservibilidade dos bens públicos, de propriedade desta Fundação Hemopa;

Considerando a necessidade de constituir a Comissão para Avaliação dos bens patrimoniais inservíveis á finalidade mencionada anteriormente;

Considerando ainda, o que dispõe o Decreto Estadual nº 337, de 09 de agosto de 2007,

RESOLVE:

I – DESIGNAR os servidores abaixo relacionados para constituir a Comissão de Avaliação dos Bens Patrimoniais Inservíveis á Fundação Hemopa:

- MÁRCIO AUGUSTO SOUZA DE AZEVEDO – Matrícula nº 8068844-2;

- JOSÉ UBIRAJARA VENTURA PIKANÇO – Matrícula nº 54189240/1;

- GERALDO GOMES TEIXEIRA – Matrícula nº 54188237/1;

II – Os trabalhos deverão ser realizados no período de 03/05/2010 á 02/06/2010.

III – Esta Portaria entra em vigor na data de sua publicação.

IV – Dê-se Ciência, Registre-se, Publique-se e Cumpra-se.

Gabinete da Presidência do Centro de Hemoterapia e Hematologia do Pará – Fundação HEMOPA, em 28 de abril de 2010.

Dr. Gilmar Antônio Couto da Rocha

Presidente em exercício da Fundação HEMOPA

**AVISO DE LICITAÇÃO
NÚMERO DE PUBLICAÇÃO: 97450**

MODALIDADE: PREGÃO ELETRÔNICO

NÚMERO: 21/2010

Objeto: AQUISIÇÃO DE MATERIAL HOSPITALAR

Entrega do Edital: www.comprasnet.gov.br na UASG: 925452 e www.compraspara.pa.gov.br no Mural de Licitações.

Responsável pelo certame: Antônia Dias

Local de Abertura: www.comprasnet.gov.br na UASG: 925452

Data da Abertura: 12/05/2010

Hora da Abertura: 09:00

Orçamento:

Programa de Trabalho	Natureza da Despesa	Fonte do Recurso	Origem do Recurso
10302118826230000	339030	0261000000	Estadual

Ordenador: Maria de Fátima Pombo Montoril

HOSPITAL DE CLÍNICAS GASPAR VIANNA

**TERMO ADITIVO A CONTRATO
NÚMERO DE PUBLICAÇÃO: 97308**

TERMO ADITIVO: 4

Data de Assinatura: 19/04/2010

Vigência: 20/04/2010 a 19/04/2011

Justificativa: Prorrogação de prazo de vigência contratual, com fulcro no inciso II do art. 57, da Lei 8666/93 e alterações posteriores.

Contrato: 3/2006

Orçamento:

Programa de Trabalho	Natureza da Despesa	Fonte do Recurso	Origem do Recurso
10122012545770000	339039	0269000000	Estadual

Contratado: SISTEMÁTICA PROCESSAMENTO DE DADOS LTDA

Endereço: G, Bairro: Marambaia, 9

CEP. 66620-780 - Belém/PA

Email: sistemamat@amazon.com.br

Ordenador: Benedito Paulo Bezerra

PORTARIA

NÚMERO DE PUBLICAÇÃO: 97295

**RESUMO DE PORTARIA DE REMOCAO
PORTARIA N 105, DE 23 DE ABRIL DE 2010.**

Servidor: CIMI CARDOSO DE MELO

Matricula: 54190591/1

Cargo: AUX. ADMINISTRATIVO/FPEHCGV

De: Diretoria de Ensino e Pesquisa (003130500000000)

Para: Gabinete do Diretor Presidente (0031302000000000)

Data Início: 14/04/2010

DE-SE CIENCIA, PUBLIQUE-SE, REGISTRE-SE E CUMPRA-SE.

BENEDITO PAULO BEZERRA

Presidente / FPEHCGV

AVISO DE LICITAÇÃO

NÚMERO DE PUBLICAÇÃO: 97311

MODALIDADE: PREGÃO ELETRÔNICO

NÚMERO: 33/2010

Objeto: A aquisição de equipamento autoclave, para atender as necessidades da FHCGV, e que se encontra especificado de forma clara e precisa no Anexo I deste Edital.

Entrega do Edital: www.comprasnet.gov.br

Observação: Obs: Se houver divergência entre as especificações do edital e o registro do comprasnet, prevelascerá o edital.

Responsável pelo certame: Celimar do Socorro F.Silva

Local de Abertura: www.comprasnet.gov.br

Data da Abertura: 12/05/2010

Hora da Abertura: 09:00

Orçamento:

Programa de Trabalho	Natureza da Despesa	Fonte do Recurso	Origem do Recurso
10302118513610000	449052	0103000000	Estadual

Ordenador: Benedito Paulo Bezerra

CONTRATO

NÚMERO DE PUBLICAÇÃO: 97329

CONTRATO: 35/2010

Objeto: A aquisição de Medicamentos Multidoses de Uso Geral para suprir as necessidades da FHCGV por um período de 12 (doze) meses, conforme especificações contidas nos anexos do Edital

Valor Total: 9.504,00

Data Assinatura: 19/04/2010

Vigência: 19/04/2010 a 18/04/2011

Pregão Eletrônico: 7/2010

Orçamento:

Programa de Trabalho	Natureza da Despesa	Fonte do Recurso	Origem do Recurso
10302118526100000	339030	0269000000	Estadual

Contratado: Cristália Produtos Químicos Farmacêuticos Ltda

Endereço: Avenida Paoletti 363, s/n

CEP. 13974-900 - Itapira/SP

Ordenador: Benedito Paulo Bezerra

PORTARIAS

NÚMERO DE PUBLICAÇÃO: 97283

PORTARIA Nº. 117, DE 26 DE ABRIL DE 2010.

O Presidente da Fundação Pública Estadual Hospital de Clínicas Gaspar Vianna, no uso das atribuições que lhe foram conferidas pelo Decreto Governamental de 19 de agosto de 2009, publicado no DOE nº 31.487 de 20 de agosto de 2009.

RESOLVE:

DESIGNAR os servidores abaixo relacionados para, sob a Presidência da primeira, comporem a COMISSÃO ESPECIAL DE AVALIAÇÃO DE DESEMPENHO – CESAD da Fundação Pública Estadual Hospital de Clínicas Gaspar Vianna.

MEMBROS PERMANENTES:

ROSIANY DE FATIMA DOS SANTOS ALBUQUERQUE (PRESIDENTE)

EDICLEY JOSE BENJAMIN DA CUNHA (MEMBRO)

SOFIA VASCONCELOS ALVES (MEMBRO)

MEMBROS SUPLENTE:

TATIANA VERA PINHEIRO REIS (MEMBRO)

TARCILA DE JESUS DO COUTO ABREU SARMENTO (MEMBRO)

PORTARIA Nº. 116, DE 26 DE ABRIL DE 2010.

O Presidente da Fundação Pública Estadual Hospital de Clínicas Gaspar Vianna, no uso das atribuições que lhe foram conferidas pelo Decreto Governamental de 19 de agosto de 2009, publicado no DOE nº 31.487 de 20 de agosto de 2009.

RESOLVE:

CESSAR os efeitos da PORTARIA Nº. 019, de 15 de janeiro de 2007, publicada no DOE Nº. 30.845 de 17 de janeiro de 2007, que designou como Membros Permanentes os servidores: SILVIA MARIA ALMEIDA DA COSTA, matrícula nº 5077850/1, ocupante do cargo de Enfermeiro, MARIA CLAUDECIRA MOURA MOURÃO, matrícula nº 122378/1, ocupante do cargo de Enfermeiro, MARIA TEREZA SANCHES FIGUEIREDO, matrícula nº 523500/1, ocupante do cargo de Enfermeiro e como Suplentes os servidores: GLORIA IZOLINA RIBEIRO DE BARROS, matrícula nº 81124/1, ocupante do cargo de Farmacêutico e DEBORA CORREA PAMPLONA ARRUDA, matrícula nº 5077249/1, ocupante do cargo de Psicólogo, para comporem a COMISSÃO ESPECIAL DE AVALIAÇÃO DE DESEMPENHO – CESAD, da Fundação Pública Estadual Hospital de Clínicas Gaspar Vianna.

DÊ-SE CIÊNCIA, PUBLIQUE-SE, REGISTRE-SE E CUMPRA-SE.

BENEDITO PAULO BEZERRA

Presidente / FPEHCGV

SECRETARIA DE ESTADO DE CULTURA



**AVISO DE LICITAÇÃO
NÚMERO DE PUBLICAÇÃO: 97455**

Modalidade: Pregão Eletrônico

Número: 5/2010

Objeto: Contratação de empresa especializada para prestação de serviços de limpeza e conservação, de forma contínua, nos diversos espaços da Secretaria de Estado de Cultura - SECULT. Entrega do Edital: www.comprasnet.gov.br, UASG 925490. www.compraspara.pa.gov.br.

Observação: Edital gratis

Responsável pelo certame: Manoela Matos Monteiro Goncalves

Local de Abertura: www.comprasnet.gov.br, Uasg 925490

Data da Abertura: 14/05/2010

Hora da Abertura: 09:00

Orçamento:

Programa de Trabalho	Natureza da Despesa	Fonte do Recurso	Origem do Recurso
15122012545350000	319034	0101000000	Estadual

Ordenador: Ana Paula Lima Gouvea Nogueira

FUNDAÇÃO CULTURAL DO PARÁ TANCREDO NEVES

**DIÁRIA
NÚMERO DE PUBLICAÇÃO: 97240
PORTARIA: 098/2010**

Objetivo: Participar do Projeto Mais Biblioteca.

Fundamento Legal: Lei n.º 5.810 de 24.01.94-art.145

Origem: BELÉM/PA - BRASIL

Destino(s):

Paragominas/PA - Brasil<br

Servidor(es):

329481/Vera Lúcia Souza da Silva (Auxiliar Técnico) / 4.5 diárias (Completa) / de 03/05/2010 a 07/05/2010<br

Ordenador: IARA JÂNDARA SOARES DE ARAÚJO

**DIÁRIA
NÚMERO DE PUBLICAÇÃO: 97251
PORTARIA: 099/2010**

Objetivo: Participar do Projeto Mais Biblioteca.

Fundamento Legal: Lei n.º 5.810 de 24.01.94-art.145

Origem: BELÉM/PA - BRASIL

Destino(s):

Paragominas/PA - Brasil<br

Servidor(es):
572058101/Guilherme Relvas D'Oliveira (Assistente Administrativo) / 4.5 diárias (Completa) / de 03/05/2010 a 07/05/2010

Ordemador: IARA JÂNDARA SOARES DE ARAÚJO

DIÁRIA
NÚMERO DE PUBLICAÇÃO: 97227
PORTARIA: 097/2010

Objetivo: Participar do Projeto Mais Biblioteca.
Fundamento Legal: Lei n.º 5.810 de 24.01.94-art.145
Origem: BELÉM/PA - BRASIL

Destino(s):

Paragominas/PA - Brasil

Servidor(es):

571935191/Marinde Chaves Barbosa (Técnico em Gestão Cultural) / 4.5 diárias (Completa) / de 03/05/2010 a 07/05/2010

Ordemador: IARA JÂNDARA SOARES DE ARAÚJO



ADMISSÃO DE SERVIDOR
NÚMERO DE PUBLICAÇÃO: 97460

Órgao: SECRETARIA DE ESTADO DE EDUCACAO

Modalidade de Admissão: Temporário

Ato: CONTRATO

Data de Admissão: 20/04/2010

Admitidos:

Nome do Servidor	Cargo do Servidor	Término Vínculo	Observação
MARIA DA CONSOLAÇÃO FERREIRA DE MOURA	MERENDEIRA	16/10/2010	CONTRATO 2829/2010-SANTA BÁRBARA
SILVONIETE SANTOS DE LIMA	MERENDEIRA	16/10/2010	CONTRATO 2830/2010-SANTA BÁRBARA

Ordemador: MARIA DO SOCORRO DA COSTA COELHO

ADMISSÃO DE SERVIDOR
NÚMERO DE PUBLICAÇÃO: 97501

Órgao: SECRETARIA DE ESTADO DE EDUCACAO

Modalidade de Admissão: Temporário

Ato: CONTRATO

Data de Admissão: 20/04/2010

Admitidos:

Nome do Servidor	Cargo do Servidor	Término Vínculo	Observação
CEZAR FERNANDO CARDOSO DE SOUSA	VIGIA	16/10/2010	CONTRATO 2841/2010-SANTA BÁRBARA
DEIVID JEFFERSON MOREIRA MENDES	VIGIA	16/10/2010	CONTRATO 2842/2010-SANTA BÁRBARA
DEUZIMAR FERREIRA DA SILVA	VIGIA	16/10/2010	CONTRATO 2843/2010-BENEVIDES
GLEYSON BRAGA SARMENTO	VIGIA	16/10/2010	CONTRATO 2844/2010-BELÉM
IZAMOR RIBEIRO SANTANA	VIGIA	16/10/2010	CONTRATO 2845/2010-ANANINDEUA
JACI DA CRUZ FERREIRA	VIGIA	16/10/2010	CONTRATO 2846/2010-SANTA BÁRBARA
MAX ANTONIO TAVARES DA SILVA	VIGIA	16/10/2010	CONTRATO 2847/2010-SANTA BÁRBARA
REINALDO JUNIOR	VIGIA	16/10/2010	CONTRATO 2848/2010-BELÉM

Ordemador: MARIA DO SOCORRO DA COSTA COELHO

ADMISSÃO DE SERVIDOR
NÚMERO DE PUBLICAÇÃO: 97474

Órgao: SECRETARIA DE ESTADO DE EDUCACAO

Modalidade de Admissão: Temporário

Ato: CONTRATO

Data de Admissão: 20/04/2010

Admitidos:

Nome do Servidor	Cargo do Servidor	Término Vínculo	Observação
ANA PAULA DA SILVA BATALHA	SERVENTE	16/10/2010	CONTRATO 2831/2010-BELÉM
DALLIA NASCIMENTO DA SILVA	SERVENTE	16/10/2010	CONTRATO 2832/2010-SANTA BÁRBARA
EDILENE SOARES LIRA	SERVENTE	16/10/2010	CONTRATO 2833/2010-BENEVIDES
ELIANE DA SILVA COSTA	SERVENTE	16/10/2010	CONTRATO 2834/2010-SANTA BÁRBARA
ELISANGELA SOARES	SERVENTE	16/10/2010	CONTRATO 2835/2010-SANTA BÁRBARA
LUCIANA DA SILVA LOPES	SERVENTE	16/10/2010	CONTRATO 2836/2010-BELÉM

Ordemador: MARIA DO SOCORRO DA COSTA COELHO

RESUMO DE PORTARIAS DIVERSAS-GRC
NÚMERO DE PUBLICAÇÃO: 97475

LICENÇA ASSISTENCIAL

PORTARIA Nº.: 173/10 DE 29/03/2010

Nome: MERY CELIA MONTEIRO VITERBINO

Matrícula: 51855790/2 Período: 14/09/09 a 14/10/09

Cargo/Lot.: Prof.AD-4/EEEM Maria Jose Santana/Anapu

LICENÇA MATERNIDADE

PORTARIA Nº.: 299//10 DE 08/03/2010

Nome: JUCELE DE JESUS FAUSTINO

Matrícula: 5786746/2 Período: 31/10/09 a 28/04/10

Cargo/Lot.: EE Plácido de Castro/Santarém

PORTARIA Nº.: 300/10 DE 08/03/2010

Nome: TATIANE DA SILVA SANTOS

Matrícula: 5842859/2 Período: 04/11/09 a 02/05/10

Cargo/Lot.: Prof.AD-4/EE Madre Imaculada/Santarém

PORTARIA Nº.: 301/10 DE 08/03/2010

Nome: MARIA ITELVINA DE AQUINO MIRANDA

Matrícula: 55586442/1 Período: 16/11/09 a 14/05/2010

Cargo/Lot.: Prof.AD-4/EE São Felipe/Santarém

PORTARIA Nº.: 304/10 DE 09/03/2010

Nome: JUCINEIA CARVALHO LIMA

Matrícula: 57214831/1 Período: 06/01/10 a 04/07/2010

Cargo/Lot.: Servente/EE Profª. Romana Tavares Leal/Santarém

PORTARIA Nº.: 297/10 DE 08/03/2010

Nome: MARYANNE SILVA GUIMARAES

Matrícula: 54188306/1 Período: 10/08/09 a 05/02/10

Cargo/Lot.: Prof.AD-4/EE Frei Ambrosio/Santarém

LICENÇA PATERNIDADE

PORTARIA Nº.: 072/10 DE 24/02/2010

Nome: DJALMA VETRUVE DA SILVA

Matrícula: 524255/1 Período: 07/02/10 a 16/02/10

Cargo/Lot.: Prof.AD-4/EEEM Brasil Novo/Brasil Novo

APROVAÇÃO ESCALA DE FÉRIAS

PORTARIA Nº.: 124/10 DE 25/02/2010

Nome: MARIA RAIMUNDA CORREA PEREIRA

Matrícula: 234729/01 Período: 01/08 à 14/09/08 Exercício: 2008

Unidade: EE Conceição Pimentel/Santarém Novo

PORTARIA Nº.: 126/10 DE 25/02/2010

Nome: RAIMUNDA DE SOUZA CORREA ALVES

Matrícula: 234630/01 Período: 01/11 à 15/12/08 Exercício: 2008

Unidade: EE Conceição Pimentel/Santarém Novo

PORTARIA Nº.: 98/10 DE 25/02/2010

Nome: ANTONIO GOMES CORREA

Matrícula: 57212254/1 Período: 01/07 à 30/07/10 Exercício: 2010

Unidade: EE Manoel Lobato/Primavera

PORTARIA Nº.: 99/10 DE 25/02/2010

Nome: BENEDITO FONSECA DAS MERCES

Matrícula: 658561/1 Período: 01/07 à 30/07/10 Exercício: 2010

Unidade: EE Manoel Lobato/Primavera

PORTARIA Nº.: 101/10 DE 25/02/2010

Nome: CLAUDIANE FARIAS DA COSTA

Matrícula: 57213750/1 Período: 01/07 à 30/07/10 Exercício: 2010

Unidade: EE Manoel Lobato/Primavera

PORTARIA Nº.: 103/10 DE 25/02/2010

Nome: EDITE DE MELO CHAVES

Matrícula: 658650/1 Período: 01/07 à 30/07/10 Exercício: 2010

Unidade: EE Manoel Lobato/Primavera

PORTARIA Nº.: 108/10 DE 25/02/2010

Nome: JAILSON DAS MERCES DAMASCENO

Matrícula: 57216714/1 Período: 01/07 à 30/07/10 Exercício: 2009

Unidade: EE Manoel Lobato/Primavera

PORTARIA Nº.: 109/10 DE 25/02/2010

Nome: JOANA DARCI MAIA BARBOSA

Matrícula: 659916/1 Período: 01/07 à 30/07/10 Exercício: 2010

Unidade: EE Manoel Lobato/Primavera

PORTARIA Nº.: 110/10 DE 25/02/2010

Nome: JOELSON GOMES CORREA

Matrícula: 57210718/1 Período: 01/07 à 30/07/10 Exercício: 2009

Unidade: EE Manoel Lobato/Primavera

PORTARIA Nº.: 112/10 DE 25/02/2010

Nome: MARIA JOSE DA SILVA MESQUITA

Matrícula: 6332137/1 Período: 01/07 à 30/07/10 Exercício: 2010

Unidade: EE Manoel Lobato/Primavera

PORTARIA Nº.: 113/10 DE 25/02/2010

Nome: JUCIVALDO VERAS DOS REIS

Matrícula: 57213459/1 Período: 01/07 à 30/07/10 Exercício: 2009

Unidade: EE Manoel Lobato/Primavera

PORTARIA Nº.: 116/10 DE 25/02/2010

Nome: MARIA ROSA DE AZEVEDO

Matrícula: 423670/1 Período: 01/07 à 30/07/10 Exercício: 2010

Unidade: EE Manoel Lobato/Primavera

PORTARIA Nº.: 118/10 DE 25/02/2010

Nome: ROSA ENILDA DA SILVA DOS SANTOS

Matrícula: 6301665/1 Período: 01/07 à 30/07/10 Exercício: 2010

Unidade: EE Manoel Lobato/Primavera

PORTARIA Nº.: 119/10 DE 25/02/2010

Nome: RUBENS PINHEIRO SOARES DA SILVA

Matrícula: 659843/1 Período: 01/07 à 30/07/10 Exercício: 2010

Unidade: EE Manoel Lobato/Primavera

PORTARIA Nº.: 121/10 DE 25/02/2010

Nome: VITORIA REGINA DA SILVA SANTOS

Matrícula: 555851/1 Período: 01/07 à 30/07/10 Exercício: 2010

Unidade: EE Manoel Lobato/Primavera

PORTARIA Nº.: 115/10 DE 25/02/2010

Nome: MARIO CORREA MONTEIRO

Matrícula: 57216340/1 Período: 01/07 à 30/07/10 Exercício: 2009

Unidade: EE Manoel Lobato/Primavera

PORTARIA Nº.: 208/10 DE 22/02/2010

Nome: MARIA DE FATIMA MELO MONTEIRO

Matrícula: 57212861/1 Período: 14/02 à 15/03/10 Exercício: 2010

Unidade: EE Clotilde Pereira/Castanhal

PORTARIA Nº.: 184/10 DE 23/02/2010

Nome: FRANCISCO DE ASSIS PEREIRA DE LIMA

Matrícula: 57212842/1 Período: 01/03 à 30/03/10 Exercício: 2010

Unidade: EE Elcione Barbalho/Castanhal

PORTARIA Nº.: 185/10 DE 23/02/2010

Nome: HELLEN GLAUCIA MARIGLIANE DA COSTA

Matrícula: 57212872/1 Período: 01/04 à 30/04/10 Exercício: 2010

Unidade: EE Elcione Barbalho/Castanhal

PORTARIA Nº.: 186/10 DE 23/02/2010

Nome: FRANCISCO DE ARAUJO BRAGA

Matrícula: 57212237/1 Período: 01/04 à 30/04/10 Exercício: 2010

Unidade: EE Elcione Barbalho/Castanhal

PORTARIA Nº.: 187/10 DE 23/02/2010

Nome: ENOS MOTA

Matrícula: 57212232/1 Período: 01/03 à 30/03/10 Exercício: 2010

Unidade: EE Elcione Barbalho/Castanhal

PORTARIA Nº.: 188/10 DE 23/02/2010

Nome: SELENIRA DA SILVA ROSA

Matrícula: 57212245/1 Período: 01/03 à 30/03/10 Exercício: 2010

Unidade: EE Elcione Barbalho/Castanhal

PORTARIA Nº.: 189/10 DE 23/02/2010

Nome: YSTHEFANE FERREIRA OLIVEIRA

Matrícula: 57212228/1 Período: 01/03 à 30/03/10 Exercício: 2010

Unidade: EE Elcione Barbalho/Castanhal

PORTARIA Nº.: 190/10 DE 23/02/2010

Nome: JOAO MARIA DE SOUZA

Matrícula: 57217638/1 Período: 01/07 à 30/07/10 Exercício: 2010

Unidade: EE Elcione Barbalho/Castanhal

PORTARIA Nº.: 204/10 DE 22/02/2010

Nome: MARIA DE JESUS COSTA TAVARES

Matrícula: 57203489/1 Período: 03/09 à 17/10/09 Exercício: 2009

Unidade: EE Magalhães Barata/Stª Maria do Para

PORTARIA Nº.: 205/10 DE 22/02/2010

Nome: JOAQUINA MARIA KOCH

Matrícula: 5800269/2 Período: 27/08 à 10/10/09 Exercício: 2009

Unidade: EE Inácio Passarinho/Terra Alta

PORTARIA Nº.: 207/10 DE 22/02/2010

Nome: CAMILA BEZERRA PINHEIRO

Matrícula: 54186818/2 Período: 11/09 à 25/10/09 Exercício: 2009

Unidade: EE Rotary Club/Castanhal

PORTARIA Nº.: 209/10 DE 22/02/2010

Nome: ALEXANDRINA COELHO DE LIMA

Matrícula: 5556376/2 Período: 06/09 à 20/10/09 Exercício: 2009

Unidade: EE Magalhães Barata/Stª Maria do Para

PORTARIA Nº.: 210/10 DE 23/02/2010

Nome: FRANCISCA HELENA SALES PINHEIRO

Matrícula: 5501709/2 Período: 23/08 à 06/10/09 Exercício: 2009

Unidade: EE Magalhães Barata/Stª Maria do Para

PORTARIA Nº.: 212/10 DE 23/02/2010

Nome: MANOEL ROBNILSON DA SILVA MESQUITA

**ERRATA DE DISPENSA DE FUNÇÃO
PORTARIA Nº 5020/10 DE 15/04/2010**

Nome: TATIANA REGINA LOURINHO DE CASTRO

Onde-se lê: Nome: TAIANA REGINA LOURINHO DE CASTRO

Leia-se: Nome: TATIANA REGINA LOURINHO DE CASTRO

Publicado no Diário Oficial nº 31654/10 de 28/04/2010

**ADMISSÃO DE SERVIDOR
NÚMERO DE PUBLICAÇÃO: 97487**

Órgão: SECRETARIA DE ESTADO DE EDUCACAO

Modalidade de Admissão: Temporário

Ato: CONTRATO

Data de Admissão: 20/04/2010

Admitidos:

Nome do Servidor	Cargo do Servidor	Término Vínculo	Observação
DANIEL LIMA DOS SANTOS 2837/2010-ANANINDEUA	PROFESSOR	16/10/2010	CONTRATO
DIEGO MATOS MONTEIRO 2838/2010-ANANINDEUA	PROFESSOR	16/10/2010	CONTRATO
JUCILEIA MARIA SILVA DE SOUZA 2839/2010-ANANINDEUA	PROFESSOR	16/10/2010	CONTRATO
NIVIA MARIA DE OLIVEIRA LEÃO 2840/2010-BELÉM	PROFESSOR	16/10/2010	CONTRATO

Ordenador: MARIA DO SOCORRO DA COSTA COELHO

**TORNAR SEM EFEITO O CONTRATO
ADMINISTRATIVO-GCAP****NÚMERO DE PUBLICAÇÃO: 97421**

TORNAR SEM EFEITO O CONTRATO ADMINISTRATIVO EM RELAÇÃO A RENAN VASCONCELOS BRANDÃO, LOTADO NO MUNICÍPIO DE ÓBIDOS, Nº. CONTRATO 1988/2010, FUNÇÃO DE ASSISTENTE ADMINISTRATIVO, PUBLICADO NO DIÁRIO OFICIAL Nº. 31.646 DE 15/04/2010.

**ADMISSÃO DE SERVIDOR
NÚMERO DE PUBLICAÇÃO: 97423**

Órgão: SECRETARIA DE ESTADO DE EDUCACAO

Modalidade de Admissão: Temporário

Ato: CONTRATO

Data de Admissão: 20/04/2010

Admitidos:

Nome do Servidor	Cargo do Servidor	Término Vínculo	Observação
DANIEL DOS SANTOS FERREIRA JUNIOR AQU	PROFESSOR/SOME	16/10/2010	CONTRATO 2826/2010-TOMÉ-AQU
PEDRO OMAR EVERDOSA DE SOUZA AQU	PROFESSOR/SOME	16/10/2010	CONTRATO 2827/2010-TOMÉ-AQU
ROSE HELENA AMARAL BARBOSA AQU	PROFESSOR/SOME	16/10/2010	CONTRATO 2828/2010-TOMÉ-AQU

Ordenador: MARIA DO SOCORRO DA COSTA COELHO

**ADMISSÃO DE SERVIDOR
NÚMERO DE PUBLICAÇÃO: 97510****ERRATA DA PUBLICAÇÃO: 90307**

Órgão: SECRETARIA DE ESTADO DE EDUCACAO

Modalidade de Admissão: Temporário

Ato: CONTRATO

Data de Admissão: 05/04/2010

Admitidos:

Nome do Servidor	Cargo do Servidor	Término Vínculo	Observação
DAYANE CILENE ALVES DA SILVA	SERVENTE	01/10/2010	CONTRATO 1777/2010-BELÉM
DOUGLAS FERREIRA DE LIMA	SERVENTE	01/10/2010	CONTRATO 1778/2010-BELÉM
EMILCY SANDRA ALMEIDA PINHEIRO	SSERVENTE	01/10/2010	CONTRATO 1779/2010-BELÉM
FATIMA DOURADO DA SILVA	SERVENTE	01/10/2010	CONTRATO 1780/2010-BELÉM
IONE DA SILVA DOMICIANO	SERVENTE	01/10/2010	CONTRATO 1781/2010-BELÉM
IONI CRISTINA TOMAZ CHAVES	SERVENTE	01/10/2010	CONTRATO 1782/2010-BELÉM
JOSIELMA CONCEIÇÃO MONTEIRO	SERVENTE	01/10/2010	CONTRATO 1783/2010-BELÉM
JOSILENE MELO RAMIRES	SERVENTE	01/10/2010	CONTRATO 1784/2010-BELÉM
KATIA COELHO DOS SANTOS	SERVENTE	01/10/2010	CONTRATO 1785/2010-BELÉM
LUCILIA DOS SANTOS BAHIA	SERVENTE	01/10/2010	CONTRATO 1786/2010-BELÉM
MARCILMERIA PINHEIRO CORREA	SERVENTE	01/10/2010	CONTRATO 1787/2010-BELÉM
MARIA DA CONCEIÇÃO PALHETA KOSMINSKY	SERVENTE	01/10/2010	CONTRATO 1788/2010-BELÉM

MARIA DO SOCORRO BATISTA DE SOUSA

MARIA DO SOCORRO FRANCO

MARIA LUCIA DA CRUZ VIANA

MARIELZA DA SILVA MONTEIRO

PATRICIA PACHECO DA SILVA

REGINA CARDOSO BITTENCOURT

RHUJANA CONCEIÇÃO BARBOSA

THAIS LIMA DA SILVA

VANESSA BENTES LOBO

Ordenador: MARIA DO SOCORRO DA COSTA COELHO

**ADMISSÃO DE SERVIDOR
NÚMERO DE PUBLICAÇÃO: 97518****ERRATA DA PUBLICAÇÃO: 96295**

Órgão: SECRETARIA DE ESTADO DE EDUCACAO

Modalidade de Admissão: Temporário

Ato: CONTRATO

Data de Admissão: 19/04/2010

Admitidos:

Nome do Servidor	Cargo do Servidor	Término Vínculo	Observação
ARLETE DA SILVA LIMA	SERVENTE	15/10/2010	CONTRATO 2648/2010-BELÉM
CLECÍLDA DOS SANTOS MAGNO 2649/2010-BELÉM	SERVENTE	15/10/2010	CONTRATO
DERLY ANNY DOS SANTOS BENTES	SERVENTE	15/10/2010	CONTRATO

2650/2010-BELÉM	ELISANGELA VALDEZ VIEIRA	SERVENTE	15/10/2010	CONTRATO 2651/2010-BELÉM
2651/2010-BELÉM	EUZABETH FREITAS FERNANDES	SERVENTE	15/10/2010	CONTRATO
2652/2010-BELÉM	GLÁUCIA REGINA DE OLIVEIRA BITTENCOURT	SERVENTE	15/10/2010	CONTRATO
2653/2010-BELÉM	IZABEL DE JESUS DA CONCEIÇÃO	SERVENTE	15/10/2010	CONTRATO
2654/2010-BELÉM	JORDANIA CARVALHO MELO DE MIRANDA	SERVENTE	15/10/2010	CONTRATO
2655/2010-BELÉM	JORGE DE OLIVEIRA ALCANTARA FILHO	SERVENTE	15/10/2010	CONTRATO
2656/2010-BELÉM	LUIZ CARLOS CARMO DA CONCEIÇÃO	SERVENTE	15/10/2010	CONTRATO
2657/2010-BELÉM	MARCELEIA CASCAES FERREIRA	SERVENTE	15/10/2010	CONTRATO
2658/2010-ANANINDEUA	MARIA DAUCILENE BRITO COSTA	SERVENTE	15/10/2010	CONTRATO
2659/2010-ANANINDEUA	MARIA DE BELÉM MACHADO DA LUZ	SERVENTE	15/10/2010	CONTRATO
2660/2010-BELÉM	MARIO AUGUSTO SILVA DA SILVA	VIGIA	15/10/2010	CONTRATO
2661/2010-ANANINDEUA	MERIAN DE MELO BRAGA	SERVENTE	15/10/2010	CONTRATO
2662/2010-ANANINDEUA	ODACILEIA ALVES COIMBRA	SERVENTE	15/10/2010	CONTRATO 2663/2010-BELÉM
2663/2010-BELÉM	ROSA MARIA DA SILVA TAVARES	SERVENTE	15/10/2010	CONTRATO
2664/2010-BELÉM	TATIANE OLIVEIRA DOS SANTOS	SERVENTE	15/10/2010	CONTRATO
2665/2010-BELÉM	TAYLA KALINE CARVALHO DO NASCIMENTO	SERVENTE	15/10/2010	CONTRATO
2666/2010-ANANINDEUA				

Ordenador: MARIA DO SOCORRO DA COSTA COELHO

**ADMISSÃO DE SERVIDOR
NÚMERO DE PUBLICAÇÃO: 97127**

Órgão: SECRETARIA DE ESTADO DE EDUCACAO

Modalidade de Admissão: Temporário

Ato: CONTRATO

Data de Admissão: 20/04/2010

Admitidos:

Nome do Servidor	Cargo do Servidor	Término Vínculo	Observação
AURICELIA DANTRAS SCALON	PROFESSOR	16/10/2010	CONTRATO 2759/2010-ITAITUBA
CLEDIR PARREIRA DE REZENDE QUEIROZ	PROFESSOR	16/10/2010	CONTRATO 2760/2010-NOVO PROGRESSO
ELIETE SILVA CARDOSO	PROFESSOR	16/10/2010	CONTRATO 2761/2010-ITAITUBA
ERIONETE SILVA MENDES	PROFESSOR	16/10/2010	CONTRATO 2762/2010-NOVO PROGRESSO
GLEBSON MOISÉS ESPINDOLA DA SILVA	PROFESSOR	16/10/2010	CONTRATO 2763/2010-ITAITUBA
JANILCE LIRNE DA SILVA	PROFESSOR	16/10/2010	CONTRATO 2764/2010-ITAITUBA
JOSIMAR SANTANA	PROFESSOR	16/10/2010	CONTRATO 2765/2010-ITAITUBA
MÁRCIA GETZ DE ÁVILA	PROFESSOR	16/10/2010	CONTRATO 2766/2010-ITAITUBA
ROZINEL GOMES PEREIRA	PROFESSOR	16/10/2010	CONTRATO 2767/2010-NOVO PROGRESSO

Ordenador: MARIA DO SOCORRO DA COSTA COELHO

**ADMISSÃO DE SERVIDOR
NÚMERO DE PUBLICAÇÃO: 97137**

Órgão: SECRETARIA DE ESTADO DE EDUCACAO

Modalidade de Admissão: Temporário

Ato: CONTRATO

Data de Admissão: 20/04/2010

Admitidos:

Nome do Servidor	Cargo do Servidor	Término Vínculo	Observação
RENATA SILVA SOUZA	PROFESSOR	16/10/2010	CONTRATO 2768/2010-ALENQUER

Ordenador: MARIA DO SOCORRO DA COSTA COELHO

**ADMISSÃO DE SERVIDOR
NÚMERO DE PUBLICAÇÃO: 97134**

Órgão: SECRETARIA DE ESTADO DE EDUCACAO

Modalidade de Admissão: Temporário

Ato: CONTRATO

Data de Admissão: 20/04/2010

Admitidos:

Nome do Servidor	Cargo do Servidor	Término Vínculo	Observação
CLAUDIANE MARTINS DOS SANTOS	ASSIST. ADM.	16/10/2010	CONTRATO
2769/2010-JACAREACANGA			
ELISSANDRA SOUSA SOARES	ASSIST. ADM.	16/10/2010	CONTRATO 2770/2010-ITAITUBA

Ordenador: MARIA DO SOCORRO DA COSTA COELHO

Admissão de Servidor

NÚMERO DE PUBLICAÇÃO: 97140

Órgão: SECRETARIA DE ESTADO DE EDUCACAO

Modalidade de Admissão: Temporário

Ato: CONTRATO

Data de Admissão: 20/04/2010

Admitidos:

Nome do Servidor	Cargo do Servidor	Término Vínculo	Observação
DULCILENE DA SILVA	SERVENTE	16/10/2010	CONTRATO 2771/2010-JACAREACANGA
ELIS MARIA DE SOUSA BARBOSA	SERVENTE	16/10/2010	CONTRATO 2772/2010-JACAREACANGA

Ordenador: MARIA DO SOCORRO DA COSTA COELHO

**ADMISSÃO DE SERVIDOR
NÚMERO DE PUBLICAÇÃO: 97211**

Órgão: SECRETARIA DE ESTADO DE EDUCACAO

Modalidade de Admissão: Temporário

Ato: CONTRATO

Data de Admissão: 20/04/2010

Admitidos:

Nome do Servidor	Cargo do Servidor	Término Vínculo	Observação
ALINE RAMOS BARBOSA	SERVENTE	16/10/2010	CONTRATO 2803/2010-BENEVIDES
ANA CRISTINA AMARAL ZEFERINO	SERVENTE	16/10/2010	CONTRATO 2804/2010-BELÉM
ANDRÉ GARCEZ DE ALBUQUERQUE	SERVENTE	16/10/2010	CONTRATO 2805/2010-BELÉM
FRANCINELIA CARNEIRO VERAS	SERVENTE	16/10/2010	CONTRATO 2806/2010-BELÉM
FYAMA DE JESUS ALBERTO DA COSTA	SERVENTE	16/10/2010	CONTRATO 2807/2010-BELÉM
GLEYDSON MIRANDA DO ROSÁRIO	SERVENTE	16/10/2010	CONTRATO 2808/2010-BENEVIDES
LENILDA LOPES PINHEIRO	SERVENTE	16/10/2010	CONTRATO 2809/2010-ANANINDEUA
MARCIA ELINEUBE DA SILVA REIS	SERVENTE	16/10/2010	CONTRATO 2810/2010-SANTA BÁRBARA
MARIA DEUSARINA DE OLIVEIRA CAMPOS BÁRBARA	SERVENTE	16/10/2010	CONTRATO 2811/2010-SANTA BÁRBARA
ODILEIA DA SILVA SOUSA	SERVENTE	16/10/2010	CONTRATO 2812/2010-BENEVIDES
PATRICIA DOS SANTOS CUIJMAR	SERVENTE	16/10/2010	CONTRATO 2813/2010-SANTA BÁRBARA
ROZIANE DA SILVA CALDEIRA	SERVENTE	16/10/2010	CONTRATO 2814/2010-SANTA BÁRBARA
SILVANA BRANDÃO PERALTA	SERVENTE	16/10/2010	CONTRATO 2815/2010-ANANINDEUA
SLUIZ MOURA MARCELINO	SERVENTE	16/10/2010	CONTRATO 2816/2010-SANTA BÁRBARA

Ordenador: MARIA DO SOCORRO DA COSTA COELHO

**ADMISSÃO DE SERVIDOR
NÚMERO DE PUBLICAÇÃO: 97204**

Órgão: SECRETARIA DE ESTADO DE EDUCACAO

Modalidade de Admissão: Temporário

Ato: CONTRATO

Data de Admissão: 20/04/2010

Admitidos:

Nome do Servidor	Cargo do Servidor	Término Vínculo	Observação
ELIEZER DE PAULA FURTADO	PROFESSOR/SOME	16/10/2010	CONTRATO 2800/2010-ARUÁ
GILSON KLEITON FARIAS E SILVA	PROFESSOR/SOME	16/10/2010	CONTRATO 2801/2010-ARUÁ
LUIZ OTÁVIO FERREIRA FERREIRA	PROFESSOR/SOME	16/10/2010	CONTRATO 2802/2010-ARUÁ

Ordenador: MARIA DO SOCORRO DA COSTA COELHO

**ADMISSÃO DE SERVIDOR
NÚMERO DE PUBLICAÇÃO: 97191**

Órgão: SECRETARIA DE ESTADO DE EDUCACAO

Modalidade de Admissão: Temporário

Ato: CONTRATO

Data de Admissão: 20/04/2010

Admitidos:

Nome do Servidor	Cargo do Servidor	Término Vínculo	Observação
ALAN DEYVID SOUSA DA SILVA	PROFESSOR	16/10/2010	CONTRATO 2793/2010-BELÉM
ALINNE ABRAHÃO DA CONCEIÇÃO	PROFESSOR	16/10/2010	CONTRATO 2794/2010-ANANINDEUA
ANDRÉ ALEXANDRE DE ALBUQUERQUE	PROFESSOR	16/10/2010	CONTRATO 2795/2010-BELÉM
ANTONIETA FELIX BENTES	PROFESSOR	16/10/2010	CONTRATO 2796/2010-ANANINDEUA
CHRISTIAN LIMA MONTEIRO	PROFESSOR	16/10/2010	CONTRATO 2797/2010-ANANINDEUA
HUGO DE LEON MARTINS DA SILVA	PROFESSOR	16/10/2010	CONTRATO 2798/2010-ANANINDEUA
SILVIA MARA VASCONCELLOS FEIO	PROFESSOR	16/10/2010	CONTRATO 2799/2010-BELÉM

Ordenador: MARIA DO SOCORRO DA COSTA COELHO

**ADMISSÃO DE SERVIDOR
NÚMERO DE PUBLICAÇÃO: 97146**

Órgão: SECRETARIA DE ESTADO DE EDUCACAO

Modalidade de Admissão: Temporário

Ato: CONTRATO

Data de Admissão: 20/04/2010

Admitidos:

Nome do Servidor	Cargo do Servidor	Término Vínculo	Observação
ADYELLE LIMA DA CUNHA	PROFESSOR	16/10/2010	CONTRATO 2775/2010-IGARAPÉ-MIRI
RODRIGO PEREIRA DA SILVA	PROFESSOR	16/10/2010	CONTRATO 2776/2010-VISEU

Ordenador: MARIA DO SOCORRO DA COSTA COELHO

**ADMISSÃO DE SERVIDOR
NÚMERO DE PUBLICAÇÃO: 97148**

Órgão: SECRETARIA DE ESTADO DE EDUCACAO

Modalidade de Admissão: Temporário

Ato: CONTRATO

Data de Admissão: 20/04/2010

Admitidos:

Nome do Servidor	Cargo do Servidor	Término Vínculo	Observação
DANIEL MARTINS SOUZA	VIGIA	16/10/2010	CONTRATO 2773/2010-JACAREACANGA
WILSON DE SOUZA KANU	VIGIA	16/10/2010	CONTRATO 2774/2010-JACAREACANGA

Ordenador: MARIA DO SOCORRO DA COSTA COELHO

**ADMISSÃO DE SERVIDOR
NÚMERO DE PUBLICAÇÃO: 97169**

Órgão: SECRETARIA DE ESTADO DE EDUCACAO

Modalidade de Admissão: Temporário

Ato: CONTRATO

Data de Admissão: 20/04/2010

Nome do Servidor	Cargo do Servidor	Término Vínculo	Observação
ALACI PEREIRA DE CARVALHO	PROFESSOR	16/10/2010	CONTRATO 2777/2010-CAMETÁ
ALDINE DO CARMO FIEL	PROFESSOR	16/10/2010	CONTRATO 2778/2010-BAIÃO
ANTONIO EDUARDO FARIAS FRANÇA	PROFESSOR	16/10/2010	CONTRATO 2779/2010-BAIÃO
EDSON DE LEÃO FARIAS AJURU	PROFESSOR	16/10/2010	CONTRATO 2780/2010-LIMOIEIRO DO
EDUARDO NOGUEIRA RAMOS JÚNIOR	PROFESSOR	16/10/2010	CONTRATO 2781/2010-BAIÃO
EVANDRO DA SILVA PEREIRA	PROFESSOR	16/10/2010	CONTRATO 2782/2010-BAIÃO
FREDISON LEÃO DE FARIAS AJURU	PROFESSOR	16/10/2010	CONTRATO 2783/2010-LIMOIEIRO DO
GEORGENOR JORGE SAUAIÁ MARTINS	PROFESSOR	16/10/2010	CONTRATO 2784/2010-CAMETÁ
HELENA DA CONCEIÇÃO LOPES DA SILVA	PROFESSOR	16/10/2010	CONTRATO 2785/2010-MOCAJUBA
TASSIA JANAÍNA MONTEIRO POMPEU	PROFESSOR	16/10/2010	CONTRATO 2786/2010-CAMETÁ
WILLEM MINDELO MEDEIROS	PROFESSOR	16/10/2010	CONTRATO 2787/2010-BAIÃO

Ordenador: MARIA DO SOCORRO DA COSTA COELHO

**ADMISSÃO DE SERVIDOR
NÚMERO DE PUBLICAÇÃO: 97161**

Órgão: SECRETARIA DE ESTADO DE EDUCACAO

Modalidade de Admissão: Temporário

Ato: CONTRATO

Data de Admissão: 20/04/2010

Admitidos:

Nome do Servidor	Cargo do Servidor	Término Vínculo	Observação
ADRIANA DO SOCORRO NUNES BRITO BÁRBARA	MERENDEIRA	16/10/2010	CONTRATO 2788/2010-SANTA
AMANDA PAULA RIBEIRO DOS SANTOS	MERENDEIRA	16/10/2010	CONTRATO 2789/2010-ICOARACI
DAYSE CARTAGENES DOS SANTOS BÁRBARA	MERENDEIRA	16/10/2010	CONTRATO 2790/2010-SANTA
EVA MARIA BATISTA DE JESUS	MERENDEIRA	16/10/2010	CONTRATO 2791/2010-SANTA BÁRBARA
MARIA DAS GRAÇAS RODRIGUES COSTA	MERENDEIRA	16/10/2010	CONTRATO 2792/2010-SANTA BÁRBARA

Ordenador: MARIA DO SOCORRO DA COSTA COELHO

**ADMISSÃO DE SERVIDOR
NÚMERO DE PUBLICAÇÃO: 97219**

Órgão: SECRETARIA DE ESTADO DE EDUCACAO

Modalidade de Admissão: Temporário

Ato: CONTRATO

Data de Admissão: 20/04/2010

Admitidos:

Nome do Servidor	Cargo do Servidor	Término Vínculo	Observação
DULCILENE FIGUEIRA SOTELO	PROFESSOR	16/10/2010	CONTRATO 2823/2010-CURUÁ

Ordenador: MARIA DO SOCORRO DA COSTA COELHO

**ADMISSÃO DE SERVIDOR
NÚMERO DE PUBLICAÇÃO: 97226**

Órgão: SECRETARIA DE ESTADO DE EDUCACAO

Modalidade de Admissão: Temporário

Ato: CONTRATO

Data de Admissão: 20/04/2010

Admitidos:

Nome do Servidor	Cargo do Servidor	Término Vínculo	Observação
ALEX ANDRÉ LIMA OLIVEIRA	VIGIA	16/10/2010	CONTRATO 2817/2010-ANANINDEUA
CARLOS ROBERTO BRAGA DA COSTA	VIGIA	16/10/2010	CONTRATO 2818/2010-ICOARACI
FERNANDO DE SOUZA LOPES BÁRBARA	VIGIA	16/10/2010	CONTRATO 2819/2010-SANTA
JOSÉ GUILHERME DE LIMA BORGES BÁRBARA	VIGIA	16/10/2010	CONTRATO 2820/2010-SANTA
OZIEL DOS SANTOS SOARES	VIGIA	16/10/2010	CONTRATO 2821/2010-ANANINDEUA
ROBERTO SANTOS DA SILVA JUNIOR	VIGIA	16/10/2010	CONTRATO 2822/2010-BELÉM

Ordenador: MARIA DO SOCORRO DA COSTA COELHO

**ADMISSÃO DE SERVIDOR
NÚMERO DE PUBLICAÇÃO: 97247**

Órgão: SECRETARIA DE ESTADO DE EDUCACAO

Modalidade de Admissão: Temporário

Ato: CONTRATO

Data de Admissão: 20/04/2010

Admitidos:

Nome do Servidor	Cargo do Servidor	Término Vínculo	Observação
ALCINEY DAS NEVES MORAES DO PARÁ	PROFESSOR	16/10/2010	CONTRATO 2824/2010-IPXUNA
FÁBOLA SILVA CUNHA	PROFESSOR	16/10/2010	CONTRATO 2825/2010-PARAGOMINAS

Ordenador: MARIA DO SOCORRO DA COSTA COELHO

SECRETARIA DE ESTADO DE EDUCAÇÃO - CCC

**TERMO ADITIVO A CONTRATO
NÚMERO DE PUBLICAÇÃO: 97117
TERMO ADITIVO: 3**

Data de Assinatura: 30/04/2010

Vigência: 01/05/2010 a 01/07/2010

Justificativa: Para manter a vigência do contrato original por mais 60 dias

Contrato: 52/2009

Contratado: CONSTRUTORA BETEL COMERCIO E SERVIÇOS LTDA-EPP

Endereço: Cj Muiraquitã, Bairro: Interventoria, 51

CEP. 68010-130 - Santarém/PA

Ordenador: Carlos Alberto da Silva Leão

**TERMO ADITIVO A CONTRATO
NÚMERO DE PUBLICAÇÃO: 97124
TERMO ADITIVO: 3**

Data de Assinatura: 30/04/2010

Vigência: 01/05/2010 a 29/06/2010

Justificativa: PRORROGAR A VIGÊNCIA DO CONTRATO ORIGINAL POR MAIS 60 DIAS

Contrato: 63/2009

Contratado: CONSTRUTORA ESPARTAKUS LTDA EPP

Endereço: Tv Sn-17, Bairro: Cidade Nova, 5

CEP. 67133-000 - Ananindeua/PA

Ordenador: Carlos Alberto da Silva Leão

**TERMO ADITIVO A CONTRATO
NÚMERO DE PUBLICAÇÃO: 97130
TERMO ADITIVO: 6**

Data de Assinatura: 26/03/2010

Vigência: 29/03/2010 a 27/04/2010

Justificativa: VISANDO PRORROGAR A VIGENCIA DO CONTRATO POR MAIS 30 DIAS

Contrato: 26/2009

Contratado: PIMENTEL E SILVA ENGENHARIA LTDA

Endereço: Av Genl Deodoro, Bairro: Nazaré, 970

CEP. 66035-090 - Belém/PA

Complemento: TERREO

Ordenador: Carlos Alberto da Silva Leão

**CONVÊNIO
NÚMERO DE PUBLICAÇÃO: 97103
CONVÊNIO: 142/2010**

Objeto: SECRETARIA DE ESTADO DE EDUCAÇÃO E O INSTITUTO DAS FILHAS DE SANT'ANA -NORTE-INFISA-N.

Valor Total: 0,00

Assinatura: 28/04/2010

Vigência: 28/04/2010 a 27/04/2015

Partes:

Beneficiário ente Público: INSTITUTO DA FILHAS DE SANT'ANA - NORTE - INFISA-N

Concedente: SECRETARIA DE ESTADO DE EDUCAÇÃO

Ordenador: Carlos Alberto da Silva Leão

SECRETARIA DE ESTADO DE EDUCAÇÃO - NLIC

**DISPENSA DE LICITAÇÃO
NÚMERO DE PUBLICAÇÃO: 97257
DISPENSA: 7/2010**

Data: 24/03/2010

Valor: 5.503,15

Objeto: Locação de imóvel pertencente à senhora Ducivalda Cunha Nascimento, localizado na Rua Damasco, Qd. 50, casa 77, Mangueirão, no Município de Belém/PA, para funcionamento da Escola ERC Pedro Celestino do Espírito Santo.

Fundamento Legal: Art. 24, inciso X da Lei nº. 8.666/93.

Data de Ratificação: 24/03/2010

Orçamento:

Programa de Trabalho	Natureza da Despesa	Fonte do Recurso	Origem do Recurso
12361125549630000	339036	0104000000	Estadual

Contratado(s):

Nome: Ducivalda Cunha Nascimento

Endereço: Cj Sol de Verão, Bairro: Parque Verde, 103

CEP. 66635-150 - Belém/PA

Complemento: Rod. Augusto Montenegro, Aptº 103, Bloco-C

Telefone: 9132484728 Celular: 9188454529

Ordenador: Carlos Alberto da Silva Leão

NLIC/SEDUC

NÚMERO DE PUBLICAÇÃO: 97395

GOVERNO DO ESTADO DO PARÁ

SECRETARIA DE ESTADO DE EDUCAÇÃO

NÚCLEO DE LICITAÇÃO

COMUNICAÇÃO DE ABERTURA

PREGÃO ELETRÔNICO Nº 003/2010-NLIC/SEDUC

PROCESSO N.º 300.515/2010 – SEDUC

A Secretaria de Estado de Educação/SEDUC, através do Núcleo de Licitação – NLIC comunica aos interessados no PREGÃO ELETRÔNICO Nº 003/2010-NLIC/SEDUC, cujo objeto é objeto contratação de empresa especializada na prestação de serviços de AGENTE DE PORTARIA, para as Escolas Estaduais da Região Metropolitana de Belém, prédio sede da Secretaria de Estado de Educação/Seduc e Escolas Estaduais do Interior do Estado do

Pará, que estava suspenso, conforme publicação feita no Diário Oficial do Estado nº 31.645 de 14/04/2010, que o mesmo será realizado no dia 11/05/2010 às 15:00 horas. Os interessados em adquirir o novo edital deverão acessar os sites: www.comprasnet.gov.br, www.seduc.pa.gov.br e www.compraspara.pa.gov.br. Maiores informações no Núcleo de Licitação - NLIC através fone-fax: 0xx-91-3201-5179/3201-5096 ou pelo e-mail: ione.moura@seduc.pa.gov.br.

Belém, 28 de abril de 2010.

A Comissão.

**RESULTADO DE LICITAÇÃO
PROCESSO Nº. 318.116/2010-SEDUC**

ÓRGÃO: SECRETARIA DE ESTADO DE EDUCAÇÃO

MODALIDADE: CONVITE Nº 006/2010-NLIC/SEDUC

FIRMA VENCEDORA:

ITEM ÚNICO

Contratação de empresa especializada para prestação de serviços de reforma geral do andar térreo do colégio Cearense, localizado no Município de Belém/PA.	
EMPRESA	OFERTA DE PREÇOS
LASTRO PROJETOS E CONSTRUÇÃO CIVIL LTDA-ME	134.220,58

PRESIDENTE: Gilvandro Araújo da Silva

Belém, 26 de abril de 2010.

SECRETARIA DE ESTADO DE EDUCAÇÃO - SAGE

DIÁRIA

NÚMERO DE PUBLICAÇÃO: 97389

PORTARIA: 1215/2010

Objetivo: Atender ao cronograma de atividades presenciais do proinfantil 2010 na agf Capanema.

Fundamento Legal: Decreto Nº.734 de 07/04/1992 - Gabinete da Governadora.

Origem: CAPANEMA /PA - BRASIL

Destino(s):

SANTA LUZIA DO PARA/PA - Brasil<br

Servidor(es):

57209423/LETICIA ARAUJO DA SILVA (TÉCNICO EM EDUCACAO) / 2.5 diárias (Completa) / de 23/04/2010 a 25/04/2010<br

Ordenador: Maria de Nazaré Cardoso Costa

DIÁRIA

NÚMERO DE PUBLICAÇÃO: 97378

PORTARIA: 1216/2010

Objetivo: Atender ao cronograma de atividades presenciais do proinfantil 2010 na agf Capanema.

Fundamento Legal: Decreto Nº.734 de 07/04/1992 - Gabinete da Governadora.

Origem: CAPANEMA/PA - BRASIL

Destino(s):

SAO JOAO DE PIRABAS /PA - Brasil<br

Servidor(es):

5572363/ELIZANGELA MARIA ALBUQUERQUE OLIVEIRA (PROFESSOR NIVEL MEDIO / DOCENTE) / 2.5 diárias (Completa) / de 23/04/2010 a 25/04/2010<br

Ordenador: Maria de Nazaré Cardoso Costa

DIÁRIA

NÚMERO DE PUBLICAÇÃO: 97165

ERRATA DA PUBLICAÇÃO Nº 92320

PORTARIA: 1095/2010

Objetivo: DIVULGAÇÃO E IMPLEMENTAÇÃO DO PRÊMIO NACIONAL DE GESTÃO ESCOLAR; ASSESSORAMENTO TÉCNICO, PEDAGÓGICO E ADMINISTRATIVO AOS GESTORES E EQUIPE TÉCNICA DA 14ª URE; DIVULGAÇÃO E CADASTRO DOS CONSELHOS ESCOLARES.

Fundamento Legal: Decreto Nº.734 de 07/04/1992 - Gabinete da Governadora.

Origem: BELÉM/PA - BRASIL

Destino(s):

CAPANEMA/PA - Brasil<br

Servidor(es):

315630/EDILENA LOURDES BARROS DA SILVA (PROFESSOR AD-4 / DOCENTE) / 1.5 diárias (Completa) / de 06/05/2010 a 07/05/2010<br

Ordenador: Maria de Nazaré Cardoso Costa

DIÁRIA
NÚMERO DE PUBLICAÇÃO: 97160
ERRATA DA PUBLICAÇÃO Nº 91002
PORTARIA: 1075/2010

Objetivo: ASSESSORAMENTO TÉCNICO PEDAGÓGICO URE 3ª (Abaetetuba) E DIVULGAÇÃO DO PRÊMIO GESTÃO ESCOLAR.
Fundamento Legal: Decreto Nº.734 de 07/04/1992 - Gabinete da Governadora.
Origem: BELÉM/PA - BRASIL
Destino(s): ABAETETUBA/PA - Brasil

Servidor(es): 57196387/ANDREIA DO SOCORRO CAMPOS DOS SANTOS (ASSESSOR TÉCNICO PEDAGÓGICO II / ASSESSORAMENTO) / 3.5 diárias (Completa) / de 28/04/2010 a 01/05/2010

Ordenador: Maria de Nazaré Cardoso Costa

DIÁRIA
NÚMERO DE PUBLICAÇÃO: 97168
ERRATA DA PUBLICAÇÃO Nº 92338
PORTARIA: 1097/2010

Objetivo: ACOMPANHAMENTO E ASSESSORAMENTO A URE: 4ª MARABÁ .DIVULGAÇÃO DO PRÊMIO GESTÃO NACIONAL COMO COINTER.
Fundamento Legal: Decreto Nº.734 de 07/04/1992 - Gabinete da Governadora.
Origem: BELÉM/PA - BRASIL
Destino(s): MARABÁ/PA - Brasil

Servidor(es): 3243257/DENISE DO SOCORRO MARQUES ESTEVES (DIRETOR DE INTERIOR / DIRECAO) / 2.5 diárias (Completa) / de 10/05/2010 a 12/05/2010

Ordenador: Maria de Nazaré Cardoso Costa

DIÁRIA
NÚMERO DE PUBLICAÇÃO: 97175
ERRATA DA PUBLICAÇÃO Nº 84799
PORTARIA: 812/2010

Objetivo: Assessoramento técnico pedagógico e administrativo aos gestores e a equipe técnica das URES. divulgação do prêmio nacional de gestão escolar.
Fundamento Legal: Decreto Nº.734 de 07/04/1992 - Gabinete da Governadora.
Origem: BELÉM/PA - BRASIL
Destino(s): SAO SEBASTIAO DA BOA VISTA/PA - Brasil

Servidor(es): 304980/WALTER BERNARDO CARDOSO DA CRUZ (SERVENTE REF. I / ATIV APOIO OPERAC) / 3.5 diárias (Completa) / de 27/04/2010 a 30/04/2010

Ordenador: Maria de Nazaré Cardoso Costa

DIÁRIA
NÚMERO DE PUBLICAÇÃO: 97188
PORTARIA: 1241/2010

Objetivo: FORMAÇÃO-CERTIFICAÇÃO.
Fundamento Legal: Decreto Nº.734 de 07/04/1992 - Gabinete da Governadora.
Origem: BELÉM/PA - BRASIL
Destino(s): ALENQUER E SANTARÉM/PA - Brasil

Servidor(es): 0/TASSIA PAMELA DIAS PIRES (Colaborador Eventual) / 6.5 diárias (Completa) / de 06/05/2010 a 12/05/2010

Ordenador: Maria de Nazaré Cardoso Costa

UNIVERSIDADE DO ESTADO DO PARÁ

SUPRIMENTO DE FUNDO
NÚMERO DE PUBLICAÇÃO: 97255
PORTARIA: 994/2010

Prazo para Aplicação (em dias): 30
Prazo para Prestação de Contas (em dias): 15
Servidor: TEREZA CRISTINA MARTINS BARBOSA LOUREIRO
Cargo: ASSISTENTE ADMINISTRATIVO I A
Matrícula Funcional: 31871951
Recurso(s):
Programa de Trabalho Fonte do Recurso Natureza da Despesa Valor
12364125849970000 0101000000 339030 300.00
12364125849970000 0101000000 339039 700.00
Observação: Para aplicação 30 (trinta) dias a contar da data da emissão da OB, Para prestação de contas 15 (quinze) dias após a aplicação.
Ordenador: MARILIA BRASIL XAVIER

SUPRIMENTO DE FUNDO
NÚMERO DE PUBLICAÇÃO: 97265
PORTARIA: 945/2010

Prazo para Aplicação (em dias): 30
Prazo para Prestação de Contas (em dias): 15
Servidor: WANDERSON DAMIÃO DOS SANTOS
Cargo: AGENTE ADMINISTRATIVO A
Matrícula Funcional: 571953492
Recurso(s):
Programa de Trabalho Fonte do Recurso Natureza da Despesa Valor
12364125849950000 0101000000 339030 2,500.00
12364125849950000 0101000000 339033 500.00
Observação: PARA APLICAÇÃO 30 (TRINTA) DIAS A CONTAR DA DATA DA EMISSÃO DA OB, PARA PRESTAÇÃO DE CONTAS 15 (QUINZE) DIAS APÓS A APLICAÇÃO.
Ordenador: MARILIA BRASIL XAVIER

EXTRATO DO EDITAL Nº. 027/2010 - UEPA
NÚMERO DE PUBLICAÇÃO: 97399
CONVOCATÓRIA 2010 PARA APRESENTAÇÃO DE
PROJETOS PARA O PROGRAMA CAMPUS AVANÇADO

A Reitora da Universidade do Estado do Pará - UEPA, por meio da Pró-Reitoria de Extensão, objetivando a execução do Programa Campus Avançado, torna público e convoco, no período de 29/04/2010 a 14/05/2010, a comunidade acadêmica desta Instituição a apresentar Projetos de Extensão para obtenção de apoio financeiro, de acordo com as condições estabelecidas no Edital Nº. 027/2010-UEPA, disponível, na íntegra, no site oficial da UEPA: www.uepa.br.
Maiores informações poderão ser obtidas através do Fone: (91) 3244-4544 ou email: proex@uepa.br.
Belém, 27 de abril de 2010
MARILIA BRASIL XAVIER
Reitora da Universidade do Estado do Pará

SECRETARIA DE ESTADO DE ASSISTÊNCIA
E DESENVOLVIMENTO SOCIAL



SUPRIMENTO DE FUNDO
NÚMERO DE PUBLICAÇÃO: 97509
PORTARIA: 313/2010

Prazo para Aplicação (em dias): 30
Prazo para Prestação de Contas (em dias): 15
Servidor: MARIA IVONE DE OLIVEIRA PEREIRA
Cargo: ASSISTENTE SOCIAL
Matrícula Funcional: 3219585
Recurso(s):
Programa de Trabalho Fonte do Recurso Natureza da Despesa Valor
08244125361450000 0339002241 339033 300.00
Observação: Recurso Financeiro Referente ao Memo. Nº 219/2010 / DRCCP/SEDES
Ordenador: LUIZ CARLOS FREITAS RODRIGUES

SUPRIMENTO DE FUNDO
NÚMERO DE PUBLICAÇÃO: 97522
PORTARIA: 332/2010

Prazo para Aplicação (em dias): 30
Prazo para Prestação de Contas (em dias): 15
Servidor: LUIZA DE NAZARÉ JUCÁ PUGET
Cargo: GERENTE/SEDES
Matrícula Funcional: 3205282
Recurso(s):
Programa de Trabalho Fonte do Recurso Natureza da Despesa Valor
08244125361450000 0339002241 339033 300.00
Observação: Recurso Financeiro Referente ao Memo. Nº 125/2010 - DRCCP/SEDES
Ordenador: LUIZ CARLOS FREITAS RODRIGUES

SUPRIMENTO DE FUNDO
NÚMERO DE PUBLICAÇÃO: 97532
PORTARIA: 338/2010

Prazo para Aplicação (em dias): 30
Prazo para Prestação de Contas (em dias): 15
Servidor: INEZ DE FATIMA BARBOSA TEIXEIRA
Cargo: Assistente Social
Matrícula Funcional: 3202666
Recurso(s):
Programa de Trabalho Fonte do Recurso Natureza da Despesa Valor
08244121761470000 0107000000 339030 1,800.00
08244121761470000 0107000000 339036 200.00
Observação: Recurso Financeiro Referente ao Memo. Nº 168/2010 - DAS/SEDES
Ordenador: LUIZ CARLOS FREITAS RODRIGUES

PORTARIA DE TORNAR SEM EFEITO
NÚMERO DE PUBLICAÇÃO: 97480
TORNAR SEM EFEITO
NÚMERO DO CONTRATO: 015/010

PARTES: SEDES e Benilde Amaro Ferreira
CPF. CONTRATADO: 443.506.272-00
CARGO: Assistente Social
DATA DE ADMISSÃO: 19/04/2010
VIGÊNCIA: 19/04/2010 à 19/10/2010
ORDENADOR RESPONSÁVEL: Eutália Barbosa Rodrigues
CPF. ORDENADOR: 587.951.701-20

TORNAR SEM EFEITO
NÚMERO DO CONTRATO: 016/010

PARTES: SEDES e Jefferson dos Santos Melo
CPF. CONTRATADO: 620.230.712-91
CARGO: Psicólogo
DATA DE ADMISSÃO: 19/04/2010
VIGÊNCIA: 19/04/2010 à 19/10/2010
ORDENADOR RESPONSÁVEL: Eutália Barbosa Rodrigues
CPF. ORDENADOR: 587.951.701-20

TORNAR SEM EFEITO
NÚMERO DO CONTRATO: 017/010

PARTES: SEDES e Marcilene Santos Gomes
CPF. CONTRATADO: 455.395.962-34
CARGO: Psicóloga
DATA DE ADMISSÃO: 19/04/2010
VIGÊNCIA: 19/04/2010 à 19/10/2010
ORDENADOR RESPONSÁVEL: Eutália Barbosa Rodrigues
CPF. ORDENADOR: 587.951.701-20

TORNAR SEM EFEITO
NÚMERO DO CONTRATO: 014/2010

PARTES: SEDES e Admiraldo Tomé Gomes
CPF. CONTRATADO: 594.042.642-53
CARGO: Pedagogo
DATA DE ADMISSÃO: 19/04/2010
VIGÊNCIA: 19/04/2010 à 19/10/2010
ORDENADOR RESPONSÁVEL: Eutália Barbosa Rodrigues
CPF. ORDENADOR: 587.951.701-20

SUPRIMENTO DE FUNDO
NÚMERO DE PUBLICAÇÃO: 97502
PORTARIA: 268/2010

Prazo para Aplicação (em dias): 30
Prazo para Prestação de Contas (em dias): 15
Servidor: PEDRO NAZARENO BARBOSA JÚNIOR
Cargo: Chefe de gabinete
Matrícula Funcional: 54190713
Recurso(s):
Programa de Trabalho Fonte do Recurso Natureza da Despesa Valor
08244125361450000 0139002253 339036 300.00
08244125361450000 0139002253 339039 1,400.00
Observação: Recurso Financeiro Referente ao Memo. Nº 079/2010 - GS/SEDES
Ordenador: LUIZ CARLOS FREITAS RODRIGUES

SUPRIMENTO DE FUNDO
NÚMERO DE PUBLICAÇÃO: 97496
PORTARIA: 414/2010

Prazo para Aplicação (em dias): 30
Prazo para Prestação de Contas (em dias): 15
Servidor: AGNELO SILVA NASCIMENTO
Cargo: GERENTE/SEDES
Matrícula Funcional: 3218848
Recurso(s):
Programa de Trabalho Fonte do Recurso Natureza da Despesa Valor
08306121847740000 0101000000 339030 1,000.00
08306121847740000 0101000000 339036 500.00
Observação: Recurso Financeiro Referente ao Memo. Nº 20/SEDES - 2010
Ordenador: LUIZ CARLOS FREITAS RODRIGUES

SUPRIMENTO DE FUNDO
NÚMERO DE PUBLICAÇÃO: 97515
PORTARIA: 323/2010

Prazo para Aplicação (em dias): 30
Prazo para Prestação de Contas (em dias): 15
Servidor: ANDRADINA MARIA E SILVA DE SOUZA
Cargo: ASSISTENTE SOCIAL
Matrícula Funcional: 3203212
Recurso(s):
Programa de Trabalho Fonte do Recurso Natureza da Despesa Valor
08244125361450000 0339002241 339033 300.00
Observação: Recurso Financeiro Referente ao Memo. Nº 232/2010 - DRCCP/SEDES
Ordenador: LUIZ CARLOS FREITAS RODRIGUES

FUNDAÇÃO DA CRIANÇA E DO ADOLESCENTE DO PARÁ

DIÁRIA NÚMERO DE PUBLICAÇÃO: 97433 PORTARIA: 0399/2010

Objetivo: Recambiar adolescente até a Fazenda Embrião p/ cumprimento de Medida Protetiva
Fundamento Legal: Art. 145 da Lei 5.810/94
Origem: BELÉM/PA - BRASIL
Destino(s):
Castanhal/PA - Brasil<br
Servidor(es):
555880301/Ana Maria Silva Gomes (Pedagogo) / 0.5 diárias (Completa) / de 15/04/2010 a 15/04/2010
54192631/Marcos Augusto de Souza Lima (Agente de Serviço Complementar) / 0.5 diárias (Completa) / de 15/04/2010 a 15/04/2010<br
Ordenador: Euníciana Peloso da Silva

DIÁRIA NÚMERO DE PUBLICAÇÃO: 97449 PORTARIA: 0402/2010

Objetivo: Acompanhar adolescente custodiado no CIAM/Marabá p/ ser entregue à família
Fundamento Legal: Art. 145 da Lei 5.810/94
Origem: MARABÁ/PA - BRASIL
Destino(s):
Itupiranga/PA - Brasil<br
Servidor(es):
572201801/Dyone Lima do Nascimento (Motorista) / 0.5 diárias (Completa) / de 23/04/2010 a 23/04/2010
572247191/Jacinta de Fátima Tavares Teixeira (Assistente Social) / 0.5 diárias (Completa) / de 23/04/2010 a 23/04/2010<br
Ordenador: Euníciana Peloso da Silva

DIÁRIA NÚMERO DE PUBLICAÇÃO: 97446 PORTARIA: 0401/2010

Objetivo: Acompanhar adolescente custodiado no CIAM/Belém p/ ser ouvido em audiência
Fundamento Legal: Art. 145 da Lei 5.810/94
Origem: BELÉM/PA - BRASIL
Destino(s):
Benevides/PA - Brasil<br
Servidor(es):
541957861/Lucília Micheline Coelho de Mendonça (Assistente Social) / 0.5 diárias (Completa) / de 22/04/2010 a 22/04/2010
7153791/Manoel do Socorro Ramos da Silva (Monitor) / 0.5 diárias (Completa) / de 22/04/2010 a 22/04/2010<br
Ordenador: Euníciana Peloso da Silva

DIÁRIA NÚMERO DE PUBLICAÇÃO: 97440 PORTARIA: 0400/2010

Objetivo: Acompanhar adolescente custodiado no CIAM p/ ser entregue à família
Fundamento Legal: Art. 145 da Lei 5.810/94
Origem: BELÉM/PA - BRASIL
Destino(s):
Mojú/PA - Brasil<br
Servidor(es):
808451381/Ednilde Cardoso da Silva (Pedagogo) / 0.5 diárias (Completa) / de 22/04/2010 a 22/04/2010<br
Ordenador: Euníciana Peloso da Silva

DIÁRIA NÚMERO DE PUBLICAÇÃO: 97262 PORTARIA: 0398/2010

Objetivo: Acompanhar adolescente custodiado no CIAM/Marabá p/ ser ouvido em audiência
Fundamento Legal: Art. 145 da Lei 5.810/94
Origem: MARABÁ/PA - BRASIL
Destino(s):
Canaã dos Carajás/PA - Brasil<br
Servidor(es):
572227391/Cássio Lafaete Ferreira Lopes (Motorista) / 0.5 diárias (Completa) / de 04/05/2010 a 04/05/2010
572253851/João Batista Neto (Monitor) / 0.5 diárias (Completa) / de 04/05/2010 a 04/05/2010
572212951/Sara Gomes Barbosa (Técnico Social) / 0.5 diárias (Completa) / de 04/05/2010 a 04/05/2010<br
Ordenador: Euníciana Peloso da Silva

DIÁRIA NÚMERO DE PUBLICAÇÃO: 97233 PORTARIA: 0395/2010

Objetivo: Acompanhar adolescente custodiado no CIAM/Belém p/ ser ouvido em audiência
Fundamento Legal: Art. 145 da Lei 5.810/94
Origem: BELÉM/PA - BRASIL
Destino(s):
Benevides/PA - Brasil<br
Servidor(es):
541971261/Marcilene do Socorro Paz Moraes (Assistente Social) / 0.5 diárias (Completa) / de 28/04/2010 a 28/04/2010
57387502/Raimundo Nonato Gonzaga da Silva (Monitor) / 0.5 diárias (Completa) / de 28/04/2010 a 28/04/2010<br
Ordenador: Euníciana Peloso da Silva

SUPRIMENTO DE FUNDO NÚMERO DE PUBLICAÇÃO: 97223 PORTARIA: 0394/2010

Prazo para Aplicação (em dias): 30
Prazo para Prestação de Contas (em dias): 5
Servidor: Jerusa Matos da Silva
Cargo: Assistente Social
Matrícula Funcional: 541965591
Recurso(s):
Programa de Trabalho Fonte do Recurso Natureza da Despesa Valor
08243121747690000 0101000000 339030 80.00
Observação: Cobrir despesa c/ alimentação de adolescente, referente a viagem p/ São Sebastião da Boa Vista/PA no período de 27 a 28/04/2010.
Ordenador: Euníciana Peloso da Silva

DIÁRIA NÚMERO DE PUBLICAÇÃO: 97244 PORTARIA: 0396/2010

Objetivo: Acompanhar adolescente custodiado no CIAM/Belém p/ ser ouvido em audiência
Fundamento Legal: Art. 145 da Lei 5.810/94
Origem: BELÉM/PA - BRASIL
Destino(s):
Benevides/PA - Brasil<br
Servidor(es):
541971261/Marcielene do Socorro Paz Moraes (Assistente Social) / 0.5 diárias (Completa) / de 30/04/2010 a 30/04/2010
572213031/Ozimar Santos da Silva (Monitor) / 0.5 diárias (Completa) / de 30/04/2010 a 30/04/2010<br
Ordenador: Euníciana Peloso da Silva

DIÁRIA NÚMERO DE PUBLICAÇÃO: 97250 PORTARIA: 0397/2010

Objetivo: Realizar visita domiciliar aos familiares de adolescentes custodiados na UI TELÉGRAFO
Fundamento Legal: Art. 145 da Lei 5.810/94
Origem: BELÉM/PA - BRASIL
Destino(s):
Barcarena/PA - Brasil<br
Servidor(es):
31959881/Ana Maria Gomes Chamma (Assistente Social) / 0.5 diárias (Completa) / de 03/05/2010 a 03/05/2010<br
Ordenador: Euníciana Peloso da Silva

TORNAR SEM EFEITO CONTRATO DE SERVIDOR TEMPORARIO

NÚMERO DE PUBLICAÇÃO: 97113

07- CONTRATO DE SERVIDOR TEMPORÁRIO Nº 137/2010
PUBLICADO NO DIÁRIO OFICIAL Nº 31626 de 17/03/2010
PARTES: FUNCAP E **CLEILTON NUNES DO NASCIMENTO**
CARGO: Monitor
LOTAÇÃO: CIAM Marabá
DATA DA ADMISSÃO: 12.02.2010
A PARTIR DE: 12.02.2010

06- CONTRATO DE SERVIDOR TEMPORÁRIO Nº 131/2010
PUBLICADO NO DIÁRIO OFICIAL Nº 31625 de 16/03/2010
PARTES: FUNCAP E **FABIO VIEIRA PEIXOTO**
CARGO: Monitor
LOTAÇÃO: CIAM Marabá
DATA DA ADMISSÃO: 08.03.2010
A PARTIR DE: 08.03.2010

05- CONTRATO DE SERVIDOR TEMPORÁRIO Nº 128/2010
PUBLICADO NO DIÁRIO OFICIAL Nº 31625 de 16/03/2010
PARTES: FUNCAP E **EDEGELÇON ALVES DE ALMEIDA**
CARGO: Monitor
LOTAÇÃO: CIAM Marabá
DATA DA ADMISSÃO: 24.03.2010
A PARTIR DE: 24.03.2010
ORDENADOR RESPONSÁVEL: EUNICIANA PELOSO DA SILVA - PRESIDENTE
CPF: **063.407.842-91**

CONTRATO NÚMERO DE PUBLICAÇÃO: 97133 CONTRATO: 37/2010

Objeto: Contratação de profissional para prestar serviços especializados em produção de 1.100 fotografias 3x4 dos adolescentes atendidos nas Unidades de Internação, Semiliberdade e CATS da FUNCAP, localizados na área metropolitana de Belém.
Valor Total: 1.705,00
Data Assinatura: 26/04/2010
Vigência: 26/04/2010 a 25/10/2010
Dispensa: 2/2010
Orçamento:
Programa de Trabalho Natureza da Despesa Fonte do Recurso Origem do Recurso
08243121747690000 339036 0101000000 Estadual
08243121747700000 339036 0101000000 Estadual
08243121747710000 339036 0101000000 Estadual
Contratado: FRANCISCO DE ASSIS PORTELA MELO
Endereço: R Betânia, 1180
CEP. 66630-140 - Belém/PA
Ordenador: Euníciana Peloso da Silva

ADMISSÃO DE SERVIDOR NÚMERO DE PUBLICAÇÃO: 97153

Órgão: FUNDACAO DA CRIANCA E DO ADOLESCENTE DO PARA
Modalidade de Admissão: Temporário
Ato: Contrato
Data de Admissão: 12/03/2010
Nome do Servidor Cargo do Servidor Término Vínculo Observação
ROGERIO RAMOS SANTOS MONITOR 11/09/2010 CONTRATO
Ordenador: Euníciana Peloso da Silva

DIÁRIA NÚMERO DE PUBLICAÇÃO: 97144 ERRATA DA PUBLICAÇÃO Nº 96963

Portaria: 0391/2010
Objetivo: Acompanhar adolescentes custodiados no CIAM/Belém p/ serem ouvidos em audiência
Fundamento Legal: Art. 145 da Lei 5.810/94
Origem: BELÉM/PA - BRASIL
Destino(s):
Barcarena/PA - Brasil<br
Servidor(es):
32127181/Ângela Eneida Horta Costa (Assistente Social) / 0.5 diárias (Completa) / de 11/01/2010 a 11/01/2010
571740771/Antônio José Gomes Fiel (Monitor) / 0.5 diárias (Completa) / de 11/01/2010 a 11/01/2010
572148871/Cleber Oliveira da Costa (Monitor) / 0.5 diárias (Completa) / de 11/01/2010 a 11/01/2010
572214921/Kleber Silva Barbosa (Monitor) / 0.5 diárias (Completa) / de 11/01/2010 a 11/01/2010
541807181/Miguel Ângelo Leal Ferreira (Monitor) / 0.5 diárias (Completa) / de 11/01/2010 a 11/01/2010<br
Ordenador: Euníciana Peloso da Silva

SECRETARIA DE ESTADO DE JUSTIÇA E DIREITOS HUMANOS 

DIÁRIA NÚMERO DE PUBLICAÇÃO: 97417 PORTARIA: 219

Objetivo: Para participarem do III Encontro Estadual LGBT do Pará.
Fundamento Legal: LEI 5810/1994 CAPITULO VIII, SEÇÃO V.
Origem: BELEM/PA - BRASIL
Destino(s):
IGARAPE MIRI/PA - Brasil<br
Servidor(es):
5109094/AUGUSTO REIS PINHEIRO (MOTORISTA) / 3.5 diárias (Completa) / de 27/05/2010 a 30/05/2010
57188278/IVON SOUZA CARDOSO (COORDENADOR DE PROTEÇÃO A LIVRE ORIENTAÇÃO SEXUAL) / 3.5 diárias (Completa) / de 27/05/2010 a 30/05/2010<br
Ordenador: FABIO DE MELO FIGUEIRAS
**TERMO ADITIVO A CONTRATO
NÚMERO DE PUBLICAÇÃO: 97205
TERMO ADITIVO: 2**
Data de Assinatura: 03/12/2009
Valor: 67.001,52
Vigência: 04/12/2009 a 03/12/2010
Justificativa: -
Contrato: 24/2010
Orçamento:

Programa de Trabalho Natureza da Despesa Fonte do Recurso Origem do Recurso
14422120747230000 339036 0101000000 Estadual
Contratado: Maria Paula Costa Ferreira Araújo
Endereço: R. dos Pariquis, Bairro: Jurunas, 1838
CEP. 66033-590 - Belém/PA
Ordenador: FABIO DE MELO FIGUEIRAS

DIÁRIA
NÚMERO DE PUBLICAÇÃO: 97359
PORTARIA: 218

Objetivo: Para participar da IV Semana Estadual dos Povos Indígenas.

Fundamento Legal: LEI 5810/1994 CAPITULO VIII, SEÇÃO V.

Origem: BELEM/PA - BRASIL

Destino(s):

SANTAREM /PA - Brasil<br

Servidor(es):

57219869/FABIO DE MELO FIGUEIRAS (SECRETARIO DE ESTADO DE JUSTIÇA E DIREITOS HUMANOS) / 1.5 diárias (Completa) / de 24/04/2010 a 25/04/2010<br

Ordenador: THALLES COSTA BELO

SECRETARIA DE ESTADO DE PROJETOS ESTRATÉGICOS



NÚCLEO DE GERENCIAMENTO DO PARÁ RURAL

TERMO ADITIVO A CONTRATO
NÚMERO DE PUBLICAÇÃO: 97176
TERMO ADITIVO: 2

Data de Assinatura: 08/04/2010

Valor: 5.600,00

Vigência: 08/04/2010 a 07/08/2010

Justificativa: Prorrogação Contratual e mudança do proprietário do imóvel.

Contrato: 13/2008

Orçamento:

Programa de Trabalho Natureza da Despesa Fonte do Recurso Origem do Recurso
04541123315810000 339036 0121000000 Estadual

Contratado: Ruy Guilherme Neves Borges

Endereço: Pç das Nações Unidas, Bairro: Centro, 3092

CEP. 68725-000 - Igarapé-Açu/PA

Ordenador: IGOR MAURÍCIO FREITAS GALVÃO

SECRETARIA DE ESTADO DE INTEGRAÇÃO REGIONAL



PORTARIA DE FÉRIAS
NÚMERO DE PUBLICAÇÃO: 97346
PORTARIA Nº 009/2010
BELÉM, 28 DE ABRIL DE 2010

A Diretora de Administração e Finanças - SEIR, no exercício das suas atribuições, estabelecidas pela PORTARIA Nº 021/2009-SEIR, de 29 de junho de 2009.

Considerando o disposto no art. 74 da lei nº 5.810 de 24 de janeiro de 1994.

RESOLVE:

CONCEDER 30 (trinta) dias de férias no mês de **MAIO/10** a servidora **MARIA FORTUNATA RESQUE TEIXEIRA**, matrícula nº 5193168/3 ocupante do cargo de Técnico em Gestão Pública, no período de **03/05/2010 a 01/06/2010**, referente ao exercício de 2009/2010.

Registre-se, publique-se e cumpra-se

Secretaria de Estado de Integração Regional - SEIR

Raimunda Nonata Pontes de Barros

Diretora de Administração e Finanças

DIÁRIA
NÚMERO DE PUBLICAÇÃO: 97167
PORTARIA: 133/2010

Objetivo: Levantar informações das ações e obras do Governo do Estado

Fundamento Legal: Lei nº 5.810/94

Origem: IPIXUNA DO PARÁ/PA - BRASIL

Destino(s):

Capitão Poço/PA - Brasil

Garrafão do Norte/PA - Brasil
Nova Esperança do Piriá/PA - Brasil<br

Servidor(es):
555901063/Hugo Nazareno Carvalho da Silva (Assessor) / 2.5 diárias (Completa) / de 26/04/2010 a 28/04/2010<br

Ordenador: RAIMUNDA NONATA PONTES DE BARROS

SECRETARIA DE ESTADO DE TRABALHO, EMPREGO E RENDA



ERRATA DE PORTARIA
NÚMERO DE PUBLICAÇÃO: 97163

PORTARIA Nº 248/10 – SETER, 09 DE MARÇO DE 2010.

Publicada no DOE nº 31.622 do dia 11/03/2010.

Onde se lê: 03/02/2010 a 03/05/2010, devendo reassumir suas funções em 04/05/2010.

Leia-se: 03/02/2010 a 02/05/2010, devendo reassumir suas funções em 03/05/2010.

TORNAR SEM EFEITO
NÚMERO DE PUBLICAÇÃO: 97149

A SECRETÁRIA DE ESTADO DE TRABALHO, EMPREGO E RENDA, EM EXERCÍCIO, no uso de suas atribuições legais, **RESOLVE: TORNAR SEM EFEITO**, a publicação da errata da PORTARIA Nº 248/10 – SETER, de 09/03/2010, publicada no DOE nº 31.653 de 27/04/2010.

Secretaria de Estado de Trabalho, Emprego e Renda, em 24 de abril de 2010.

IVANISE COELHO GASPARIM

Secretária de Estado da SETER

Dispensa de Licitação

NÚMERO DE PUBLICAÇÃO: 97182

Dispensa: 12/2010

Data: 13/04/2010

Valor: 173.650,00

Objeto: Prestação de serviços relacionados à execução das ações/cursos de qualificação social e profissional, na forma estabelecida no PLANTEQ/PA, referente ao exercício financeiro de 2010 e relacionadas no Quadro de Metas Físico-Financeiro.

Fundamento Legal: Art. 24, inciso XIII, da Lei nº 8.666 de 21 de junho de 1993 e alterações posteriores.

Orçamento:

Programa de Trabalho Natureza da Despesa Fonte do Recurso Origem do Recurso
11334123048290000 339039 0106000000 Federal

Contratado(s): Nome: INSTITUTO MARLENE MATEUS

Endereço: Rua Paulo Begot 230, Bairro: Centro, 238

CEP. 68795-970 - Benevides/PA

Complemento: Pass. José de França nº 38

Telefone: 9137241445

Ordenador: Ivanise Coelho Gasparim

DISPENSA DE LICITAÇÃO
NÚMERO DE PUBLICAÇÃO: 97141
DISPENSA: 9/2010

Data: 13/04/2010

Valor: 104.385,27

Objeto: Prestação de serviços relacionados à execução das ações/cursos de qualificação social e profissional, na forma estabelecida no PLANTEQ/PA, referente ao exercício financeiro de 2010 e relacionadas no Quadro de Metas Físico-Financeiro.

Fundamento Legal: Art. 24, inciso XIII, da Lei nº 8.666 de 21 de junho de 1993 e alterações posteriores.

Orçamento:

Programa de Trabalho Natureza da Despesa Fonte do Recurso Origem do Recurso
11334123048290000 339039 0106000000 Federal

Contratado(s):

Nome: ASSOCIAÇÃO DE EDUCAÇÃO, CULTURA, DEFESA E PROTEÇÃO DO CONSUM

Endereço: Rod BR-316, Bairro: Guanabara, 14

CEP. 67110-000 - Ananindeua/PA

Telefone: 9132504939

Ordenador: Ivanise Coelho Gasparim

REVOGAR CESSÃO
NÚMERO DE PUBLICAÇÃO: 97101

PORTARIA Nº 0495/10 – SETER, 26 DE ABRIL DE 2010.

A SECRETÁRIA DE ESTADO DE TRABALHO, EMPREGO E RENDA, no uso de suas atribuições legais,

RESOLVE: REVOGAR, a contar de 13 de abril de 2010, a PORTARIA Nº 778/91 – GP/FBESP, de 16/12/1991, que colocou a servidora SANDRA MARIA LIMA VIEIRA, Economista,

matrícula nº 3208354/1, a disposição da Secretaria de Estado da Fazenda – SEFA.

Registre-se, publique-se e cumpra-se.

Secretaria de Estado de Trabalho, Emprego e Renda, em 26 de abril de 2010.

IVANISE COELHO GASPARIM

Secretária de Estado da SETER

PORTARIA DE TOMADA DE CONTAS ESPECIAL
NÚMERO DE PUBLICAÇÃO: 97099

PORTARIA Nº 0474/10 – SETER, 20 DE ABRIL DE 2010.
A SECRETÁRIA DE ESTADO DE TRABALHO, EMPREGO E RENDA, no uso de suas atribuições legais e,

Considerando o que dispõe o artigo 116, § 6º, da Lei nº 8.666/93 c/c o artigo 28, artigo 31, § 4º e artigo 38, § 1º da Instrução Normativa nº 01/97;

Considerando o Processo nº 251325/2009, que trata de irregularidades administrativas (em tese), referente aos convênios mencionados no referido processo.

RESOLVE: Art. 01º - Instaurar Comissão de Tomada de Contas Especial, com o objetivo de apurar as irregularidades apontadas no processo nº 251325/2009 – SETER;

Art. 02º - Designar os servidores Michelly Alcântara da Silva de Mendonça, Consultor Jurídico, mat. 57176236/1, lotada no Gabinete da Secretária, Lúcia Mara Bezerra Ozório, Assist. Social, mat. 3199240/1, lotada na DAF – Diret. de Admin. e Finanças e Ivaneide Dias de Sarges Sanches, Ag. Administrativo, mat. 54196662/2, lotada na DAF – Diretoria de Adm. e Finanças, para constituírem a COMISSÃO DE TOMADA DE CONTAS ESPECIAL, para sob a presidência do primeiro, procederem a apuração dos fatos, identificar os responsáveis e qualificar o dano, a ser realizada pelo Controle Interno desta Secretaria;

Art. 03º - A comissão instituída por esta Portaria terá o prazo de 60 (sessenta) dias para a conclusão dos trabalhos, de conformidade com o Art. 208, da Lei nº 5.810/94, contados a partir da publicação no DOE, podendo ser prorrogado por igual prazo, quando as circunstâncias exigirem.

Dê-se ciência, registre-se, publique-se e cumpra-se.

Secretaria de Estado de Trabalho, Emprego e Renda, em 20 de abril de 2010.

IVANISE COELHO GASPARIM

Secretária de Estado da SETER

DIÁRIA
NÚMERO DE PUBLICAÇÃO: 97337
PORTARIA: 446/10

Objetivo: Dinamizar e Implantar as Comissões Municipais de Emprego

Fundamento Legal: Lei de 5.810, de 24/01/1994

Origem: BELÉM/PA - BRASIL

Destino(s):

Paragominas e Aurora do Pará/PA - Brasil<br

Servidor(es):

54195035/Ivone Soares Barbosa (Psicólogo) / 4.5 diárias (Completa) / de 19/04/2010 a 23/04/2010<br

Ordenador: Ivanise Coelho Gasparim

DIÁRIA
NÚMERO DE PUBLICAÇÃO: 97345
PORTARIA: 447/10

Objetivo: Dinamizar e Implantar as Comissões Municipais de Emprego

Fundamento Legal: Lei de 5.810, de 24/01/1994

Origem: BELÉM/PA - BRASIL

Destino(s):

Paragominas e Aurora do Pará/PA - Brasil<br

Servidor(es):

0000/Miguel Rufino Gomes Sampaio (Colab. Eventual) / 4.5 diárias (Completa) / de 19/04/2010 a 23/04/2010<br

Ordenador: Ivanise Coelho Gasparim

DIÁRIA
NÚMERO DE PUBLICAÇÃO: 97303
PORTARIA: 443/10

Objetivo: Fazer recepção do Pescador Artesanal

Fundamento Legal: Lei de 5.810, de 24/01/1994

Origem: BELÉM/PA - BRASIL

Destino(s):

Afuá/PA - Brasil<br

Servidor(es):

3255611/Maria do Rosário de Fátima de Oliveira Barros (Aux. Técnico) / 7.5 diárias (Completa) / de 18/04/2010 a 25/04/2010<br

Ordenador: Ivanise Coelho Gasparim

DIÁRIA
NÚMERO DE PUBLICAÇÃO: 97310
PORTARIA: 444/10

Objetivo: Dinamizar e Implantar as Comissões Municipais de Emprego

Fundamento Legal: Lei de 5.810, de 24/01/1994

Origem: BELÉM/PA - BRASIL

Destino(s):
Paragominas e Aurora do Pará/PA/PA - Brasil<br
Servidor(es):
0000/Jayme José Pontes Filho (Colab. Eventual) / 4.5 diárias (Completa) / de 19/04/2010 a 23/04/2010<br
Ordenador: Ivanise Coelho Gasparim

DIÁRIA
NÚMERO DE PUBLICAÇÃO: 97326
PORTARIA: 445/10

Objetivo: Dinamizar e Implantar as Comissões Municipais de Emprego
Fundamento Legal: Lei de 5.810, de 24/01/1994
Origem: BELÉM/PA - BRASIL
Destino(s):
Paragominas e Aurora do Pará/PA - Brasil<br
Ordenador: Ivanise Coelho Gasparim

DIÁRIA
NÚMERO DE PUBLICAÇÃO: 97293
PORTARIA: 417/10

Objetivo: Liberação de carta de crédito aos beneficiários do PBT(empredimentos individuais)
Fundamento Legal: Lei de 5.810, de 24/01/1994
Origem: BELÉM/PA - BRASIL
Destino(s):
Abaetetuba/PA - Brasil<br
Servidor(es):
57192823/Kelen Cristina Vieira dos Santos (Assist. Social) / 1.5 diárias (Completa) / de 26/04/2010 a 27/04/2010<br
Ordenador: Ivanise Coelho Gasparim

DIÁRIA
NÚMERO DE PUBLICAÇÃO: 97272
PORTARIA: 416/10

Objetivo: Liberação de carta de crédito aos beneficiários do PBT(empredimentos individuais)
Fundamento Legal: Lei de 5.810, de 24/01/1994
Origem: BELÉM /PA - BRASIL
Destino(s):
Abaetetuba/PA - Brasil<br
Servidor(es):
57192835/Antonio Carlos Costa Sena (Assist. Social) / 1.5 diárias (Completa) / de 26/04/2010 a 27/04/2010<br
Ordenador: Ivanise Coelho Gasparim

DIÁRIA
NÚMERO DE PUBLICAÇÃO: 97371
PORTARIA: 448/10

Objetivo: Atualização e Dinamização da Comissão Municipal de Emprego
Fundamento Legal: Lei de 5.810, de 24/01/1994
Origem: BELÉM/PA - BRASIL
Destino(s):
Tailandia e Goianésia/PA - Brasil<br
Servidor(es):
3255603/Silvio César de Oliveira Leite (Técnico B) / 4.5 diárias (Completa) / de 19/04/2010 a 23/04/2010<br
Ordenador: Ivanise Coelho Gasparim



NÚMERO DE PUBLICAÇÃO: 97343
PROVIMENTO Nº 002/2010-MP/PJ/CGMP, DE 22 DE ABRIL DE 2010

Dispõe sobre os instrumentos de controle de atuação funcional quanto à fiscalização periódica de entidades que prestam serviços na área da educação, por parte do respectivo órgão de execução do Ministério Público, e dá outras providências.
O PROCURADOR-GERAL DE JUSTIÇA e a CORREGEDORA-GERAL DO MINISTÉRIO PÚBLICO, no uso de suas

atribuições legais (Arts.10, XII e 17, IV, da Lei nº 8.625 de 12 de fevereiro de 1993- Lei Orgânica Nacional do Ministério Público dos Estados c/c os Art.18, XII e 37, XII da Lei Complementar nº 57, de 06 de julho de 2006- Lei Orgânica do Ministério Público do Estado do Pará);

CONSIDERANDO, o disposto no Art.27, IV da Lei nº 8.625/93- Lei Orgânica Nacional do Ministério Público dos Estados (LONMP), c/c o Art.52, I e V da Lei Orgânica do Ministério Público do Estado do Pará (LOMP/PA), que dispõem sobre a defesa dos interesses individuais indisponíveis, garantindo o respeito aos serviços de relevância pública;

CONSIDERANDO a necessidade de efetivar o controle da atuação funcional do membro do Ministério Público referente à permanente e atualizada fiscalização das entidades que prestem serviços de educação, de acordo com a nova LOMP/PA; **CONSIDERANDO** ainda que o tema foi objeto de discussão desta Corregedoria-Geral com os Coordenadores dos Centros de Apoio Operacional, objetivando a inclusão pelo Ministério Público de medidas adequadas às atividades de monitoramento dos órgãos de execução do Ministério Público, de acordo com a nova LOMP/PA.

RESOLVEM:
Art. 1º - Incumbe ao membro do Ministério Público do Estado do Pará, quando no exercício de suas respectivas atribuições:

I - exercer em caráter permanente a fiscalização das entidades que prestem serviços atinentes à educação (escolas), de acordo com o disposto na Lei 9.394/96 (Lei das Diretrizes e bases da Educação Escolar), Art. 129, II, Art. 205, caput da Constituição Federal, Art. 27, IV da LONMP c/c Art.52, I e V da LOMP/PA, devendo elaborar relatório de visita (modelos anexos I);

Art. 2º - Os relatórios de visita às entidades que prestem serviços atinentes à educação constituem instrumentos de controle da atuação funcional e de fiscalização do funcionamento de tais unidades pelo Ministério Público.

§1º. Cópias dos instrumentos a que se refere este artigo deverão ser arquivadas, no respectivo órgão de execução do Ministério Público, em pastas separadas, e em meio eletrônico, claramente identificadas.

§2º. Cópia do relatório de visita deverá ser encaminhada à Procuradoria-Geral de Justiça e à Corregedoria-Geral do Ministério Público - arquivo por meio eletrônico ao endereço: corregedoria@mp.pa.gov.br, para fins de compor banco de dados e facilitar o acompanhamento das visitas -, solicitando, quando for o caso, a intermediação desses órgãos para solução dos casos de maior gravidade ou complexidade.

Art. 3º - Ao membro do Ministério Público recomenda-se adotar as providências necessárias, tendentes ao bom funcionamento das entidades que prestem serviços de educação sempre que constatar irregularidades e descumprimento às normas constantes da Lei 8.080/90, bem como dos Arts. 205 a 211 da Constituição Federal.

Art. 4º - Ao membro do Ministério Público observar o estabelecido no Art.154, incs. XXIV, XXVI da LCE nº 057 de 06 de julho de 2006: "não se afastar do exercício do cargo, nos casos legalmente permitidos, (...) sem repassar ou deixar à disposição de seu substituto ou sucessor, relatório sucinto e objetivo sobre os serviços do cargo, especialmente quanto aos que estiverem pendentes de conclusão ou providências".

Parágrafo Único - Para ressaltar de responsabilidade, caberá ao eventual substituto ou sucessor comunicar à Corregedoria-Geral do Ministério Público, tão logo inicie a substituição ou sucessão, o descumprimento, pelo substituto ou sucedido, do disposto na parte final do referido artigo.

Art. 6º - Este Provimento entra em vigor na data da sua publicação no Diário Oficial do Estado.
Belém (PA), 22 de abril de 2010.

GERALDO DE MENDONÇA ROCHA

Procurador-Geral de Justiça

UBIRAGILDA SILVA PIMENTEL

Procuradora de Justiça

Corregedora-Geral do Ministério Público

ROTEIRO DE FISCALIZAÇÃO: ESCOLAS
IDENTIFICAÇÃO DA INSTITUIÇÃO

Nome: _____

Endereço: _____

CNPJ: _____

Diretor: _____

Telefone: _____

Fax: _____

Site/e-mail: _____

Nº _____ do _____ Alvará _____ de funcionamento: _____

Nº do Alvará sanitário: _____ Data _____ de expedição: _____

Horário _____ de funcionamento: _____

Capacidade _____ de atendimento: _____

Registro _____ no _____ Conselho _____ Estadual _____ de Educação: _____

Número _____ de _____ salas _____ de aula: _____

Natureza da escola:
() Municipal () estadual () particular () filantrópica () outro _____

Tipo de escola:
() Pré-escola () Primeiro grau () outro _____

Abrangência:
() Regional () Estadual () Municipal () Outra _____

PERFIL DOS ESTUDANTES

Número _____ total _____ de _____ aluno: matriculados: _____

Faixa etária: _____

Sexo: Nº _____ de masculinos: _____ Nº _____ de femininos: _____

Perfil socioeconômico dos alunos atendidos (aspectos como renda composição familiar, moradia etc.): _____

ASPECTOS ESTRUTURAIS/ INSTALAÇÕES FÍSICAS

O piso e a paredes da escola são de material resistente e lavável? Sim () Não ()

Os tetos possuem forros adequados? Sim () Não ()

Possui portaria com porteiro? Sim () Não ()

Possui quadra de esportes? Sim () Não ()

Dispõe de material esportivo? Sim () Não ()

Quais _____ são _____ esse: materiais? _____

Possui auditório e anfiteatros? Sim () Não ()

Possui área(s) de recreio/lazer? Sim () Não ()

Este se encontra em área de fácil acesso a logradouro público para escoamento dos alunos em caso de emergência? Sim () Não ()

Dispõe de biblioteca? Sim () Não ()

Os livros que compõem a biblioteca encontram-se atualizados? Sim () Não ()

Possui bebedouro em boas condições de funcionamento? Sim () Não ()

Possui almoxarifado? Sim () Não ()

Dispõe de cantina em em boas condições de funcionamento? Sim () Não ()

Dispõe de merenda escolar? Sim () Não ()

A área de preparação de alimentos é adequada e em perfeita condições de higiene? Sim () Não ()

Dispõe de despensa para armazenamento de alimentos em condições adequadas e protegidas contra roedores? Sim () Não ()

As salas de aulas possuem estrutura adequada para o aprendizado? Sim () Não ()

A ventilação e iluminação dessas salas são boas? Sim () Não ()

Dispõe de banheiros em número compatível com a quantidade de alunos? Sim () Não ()

Estes se encontram em boas condições de higiene, com sabonete, papel higiênico e toalha de papel? Sim () Não ()

Dispõe de carteiras em número compatível com a quantidade de alunos? Sim () Não ()

O imobiliário é adequado e suficiente para o funcionamento da escola? Sim () Não (). O que falta? _____

O forro da sala é adequado? Sim () Não ()

Existe risco de desabamento aparente? Sim () Não ()

Há riscos de incêndio? Sim () Não ()

Dispõe de extintores de incêndio? Sim () Não ()

Dispõe de saídas adequadas para escoamento em casos de emergência? Sim () Não ()

Existe treinamento para o corpo técnico da instituição em caso de calamidade? Sim () Não (). Especificar _____

A rede de esgoto atende satisfatoriamente a escola? Sim () Não ()

A água é proveniente do sistema público ou dispõe de tanque de _____ água? _____

Existem problemas na rede elétrica? Sim () Não ()

De que forma ocorrem as solicitações de reparo de problemas nas instalações físicas da escola? _____

Dispõe de escadas e rampas? Sim () Não (). Estas possuem corrimão em ambos os lados? Sim () Não ()

A distância das salas de aula ao acesso às escadas é adequada? Sim () Não ()

Essas escadas e rampas possuem piso antiderrapante? Sim () Não ()

A inclinação das rampas é adequada? Sim () Não ()

Há fácil acesso à escola? Sim () Não ()

O acesso a escola é adequado aos deficientes físicos? Sim () Não ()

Dispõe de serviços de transporte do aluno casa-escola-casa? Sim () Não ()

Os veículos estão em boas condições de manutenção e segurança? Sim () Não ()

Há guardas para a vigilância contra assaltos e outras violências? Sim () Não ()

Possui sala de atendimento médico ou odontológico em boas condições de funcionamento? Sim () Não ()

Possuem outras dependências? Sim () Não (). Especificar (descrevê-las e verificar se oferecem riscos à saúde dos estudantes) _____

ASPECTOS PEDAGÓGICOS

Dispõe de quantos professores? _____

Tal número é suficiente para atender a demanda de alunos? Sim () Não ()

Há professores de educação física? Sim () Não ()

Faltam servidores? Sim () Não ()

Os professores e servidores são concursados? Sim () Não (). Qual o regime de trabalho dos mesmos? _____

Todos os professores têm nível superior? Sim () Não () Qual o número médio de alunos por classe? _____

Há controle de frequência do aluno? Sim () Não (). De que forma ocorre? _____

A infrequência é comunicada via FICAI (Ficha de Comunicação de Aluno Infrequente)? Sim () Não ()

Possui coordenação pedagógica? Sim () Não (). É realizada por profissional com formação da área de pedagogia? Sim () Não ()

A direção da escola é eleita pelos professores e alunos? Sim () Não ()

Os alunos participam das decisões da escola? Sim () Não (). De que forma? _____

Houve reprovação de alunos no último ano? Sim () Não (). Quantos? _____

Há classes multiseriadas? Sim () Não (). Quantas? _____

Dispõe de psicólogos na equipe de servidores escola? Sim () Não ()

E de nutricionistas? Sim () Não ()

Estes elaboram o cardápio da merenda escolar? Sim () Não (). Com _____ base _____ científica? _____

Há escassez de alimentos para elaboração da merenda escolar? Sim () Não (). Qual a justificativa para tal situação? _____

Oferece conteúdos como a igualdade racial, filosofia, ECA e direitos e liberdades constitucionais? Sim () Não ()

Proporciona alguma atividade cultural nos intervalos das aulas? Sim () Não (). Quais? _____

As famílias participam da vida do aluno? Sim () Não (). De que forma? _____

ASPECTOS SOCIAIS

Desenvolve programas de educação sanitária para saúde, higienização, escovação? Sim () Não ()

Há integração da escola para receber a visita do PSF (Programa de Saúde da Família)? Sim () Não ()

Há controle sanitário para verminose? Sim () Não (). Como é feito? _____

Há focos de larvas do mosquito da dengue? Sim () Não ()

A escola recebeu visita dos agentes de combate à dengue? Sim () Não ()

Há casos de violência doméstica dentro da escola? Sim () Não ()

Há casos de ameaças a gestores, professores, servidores ou alunos de escola? Sim () Não ()

Quais as medidas tomadas no sentido de evitar tais tipos de ocorrências? _____

Possui registro de trabalho infantil? Sim () Não (). Quantos? _____

Quais as medidas tomadas nesses casos? _____

Há casos de gravidez de adolescentes? Sim () Não ()

Estas recebem orientação necessária dos cuidados de pré-natal? Sim () Não ()

Proporciona orientação sexual aos alunos? Sim () Não ()

Debate o tema das drogas? Sim () Não ()

Há casos de violência racial e ou de gênero? Sim () Não (). Quantos? _____

Realiza orientação profissional aos alunos? Sim () Não (). De que forma? _____

A polícia visita regularmente a escola? Sim () Não (). Quantas vezes? _____

Há bares e barracas nas imediações da escola que vendam bebidas alcoólicas? Sim () Não ()

Há também nas imediações casas de jogos? Sim () Não ()

Já houve incidentes dessa natureza com os alunos? Sim () Não ()

Quais as providências tomadas no sentido de evitar tal situação? _____

ASPECTOS FINANCEIROS

Quais os valores das verbas e as fontes que a escola recebe? _____

Tais verbas são suficientes? Sim () Não ()

Onde são empregadas?

() Manutenção de equipamentos

() merenda escolar

() materiais de apoio

() pagamentos de professores servidores

() _____ outros. Especificar _____

Há programa de arrecadação de verbas realizado pela própria escola? Sim () Não ().

Quais? _____

Quais são as maiores carências financeiras enfrentadas pela escola que dificulta o seu bom funcionamento? _____

O que pode ser feito para melhorar esse aspecto? _____

CONSIDERAÇÕES FINAIS

Data/hora _____ da visita: _____

Documentos coletados: _____

Entrevistados: _____

Observações: _____

Parecer: _____

Assinatura /Data _____

PORTARIAS PGJ NÚMERO DE PUBLICAÇÃO: 97354 PORTARIA Nº 1645/2010-MP/PGJ

O PROCURADOR-GERAL DE JUSTIÇA, usando de suas atribuições legais e tendo em vista os termos do Ofício nº 03/10 – CEPCP/SEJUDH, de 6/4/2010, protocolizado sob o nº 12140/2010, em 9/4/2010,

R E S O L V E:

DESIGNAR os Promotores de Justiça EVANGELINA ALENCAR FARAH e SAMIR TADEU MORAES DAHAS JORGE para, como representantes do Ministério Público, sem prejuízo de suas atribuições, comporem, na qualidade de titular e suplente, respectivamente, o Conselho Estadual de Política Criminal e Penitenciária – CEPCP.

PUBLIQUE-SE, REGISTRE-SE E CUMPRE-SE.

GABINETE DO PROCURADOR-GERAL DE JUSTIÇA, Belém 23 de abril de 2010.

GERALDO DE MENDONÇA ROCHA

Procurador-Geral de Justiça

PORTARIA Nº 1655/2010-MP/PGJ

O PROCURADOR-GERAL DE JUSTIÇA, usando de suas atribuições legais

R E S O L V E:

I – DISPENSAR o Promotor de Justiça MÁRIO SAMPAIO NETTO CHERMONT da função de Coordenador da Região Administrativa Nordeste II, para a qual foi designado através da Portaria nº 180/2006-PGJ, de 16/1/2006, a partir de 3/5/2010.

II - LOUVAR a colaboração, competência, dedicação e lealdade com que se houve no desempenho de suas atribuições.

PUBLIQUE-SE, REGISTRE-SE E CUMPRE-SE.

GABINETE DO PROCURADOR-GERAL DE JUSTIÇA, Belém 23 de abril de 2010.

GERALDO DE MENDONÇA ROCHA

Procurador-Geral de Justiça

PORTARIA Nº 1656/2010-MP/PGJ

O PROCURADOR-GERAL DE JUSTIÇA, usando de suas atribuições legais e tendo em vista o disposto no art. 18, inciso IX, alínea f, da Lei Complementar nº 057, de 6 de julho de 2006 (Lei Orgânica do Ministério Público do Estado do Pará),

R E S O L V E:

DESIGNAR a Promotora de Justiça ADRIANA PASSOS FERREIRA para exercer a função de Coordenador da Região Administrativa Nordeste II, no período de 3/5 a 31/12/2010.

PUBLIQUE-SE, REGISTRE-SE E CUMPRE-SE.

GABINETE DO PROCURADOR-GERAL DE JUSTIÇA, Belém 23 de abril de 2010.

GERALDO DE MENDONÇA ROCHA

Procurador-Geral de Justiça

**SUPRIMENTO DE FUNDO
NÚMERO DE PUBLICAÇÃO: 97084**

Portaria: 1581/2010-PG

Prazo para Aplicação (em dias): 60

Prazo para Prestação de Contas (em dias): 10

Servidor: KLEYSON DA SILVA SALDANHA VASCONCELOS

Cargo: AUXILIAR DE ADMINISTRAÇÃO

Matrícula Funcional: 9991121

Recurso(s):

Programa de Trabalho	Fonte do Recurso	Natureza da Despesa	Valor
03092123745090000	0101000000	339036	485.00

Observação: O SUPRIDO DEVERÁ UTILIZAR O RECURSO NO PRAZO DE 60 DIAS, A CONTAR DA DATA DO RECEBIMENTO DO VALOR, DE ACORDO COM O INCISO VIII, DA PORTARIA Nº 1154/2006-PGJ, E A PRESTAÇÃO DE CONTAS DEVERÁ SER APRESENTADA EM 10 DIAS, SUBSEQUENTES, APÓS O TÉRMINO DO PERÍODO DE APLICAÇÃO, NOS TERMOS DO INCISO IX.

Ordenador: ALMERINDO JOSÉ CARDOSO LEITÃO

**SUPRIMENTO DE FUNDO
NÚMERO DE PUBLICAÇÃO: 97085
PORTARIA: 1582/2010-PG**

Prazo para Aplicação (em dias): 60

Prazo para Prestação de Contas (em dias): 10

Servidor: EVA DE CÁSSIA GOMES DA SILVA

Cargo: AUXILIAR DE ADMINISTRAÇÃO

Matrícula Funcional: 9991243

Recurso(s):

Programa de Trabalho	Fonte do Recurso	Natureza da Despesa	Valor
03092123745090000	0101000000	339030	300.00
03092123745090000	0101000000	339036	400.00

Observação: O SUPRIDO DEVERÁ UTILIZAR O RECURSO NO PRAZO DE 60 DIAS, A CONTAR DA DATA DO RECEBIMENTO DO VALOR, DE ACORDO COM O INCISO VIII, DA PORTARIA Nº 1154/2006-PGJ, E A PRESTAÇÃO DE CONTAS DEVERÁ SER APRESENTADA EM 10 DIAS, SUBSEQUENTES, APÓS O TÉRMINO DO PERÍODO DE APLICAÇÃO, NOS TERMOS DO INCISO IX.

Ordenador: ALMERINDO JOSÉ CARDOSO LEITÃO

**PORTARIAS PGJ - SGJ
NÚMERO DE PUBLICAÇÃO: 97086
PORTARIA Nº 1284/2010-MP/PGJ**

O PROCURADOR-GERAL DE JUSTIÇA, usando de suas atribuições legais,

R E S O L V E :

DESIGNAR, como pregoeira deste órgão, a servidora ANDRÉA MARA CICCIO para atuar no Pregão Presencial nº 013/2010-MP/PA, de acordo com o disposto no art. 3º, IV, da Lei Federal nº 10.520, de 17/7/2002, e art. 5º, II, da Lei Estadual nº 6.474, de 6/8/2002, devendo atuar como membros da Equipe de Apoio o Promotor de Justiça CLAUDOMIRO LOBATO DE MIRANDA e os servidores HELOISA HELENA LEAL VIDAL e MAURO CESAR CARVALHO DE CARVALHO.

II – DELEGAR, à referida Pregoeira, a competência para assinar o Instrumento Convocatório do respectivo certame.

PUBLIQUE-SE, REGISTRE-SE E CUMPRE-SE.

GABINETE DO PROCURADOR-GERAL DE JUSTIÇA, Belém 5 de abril de 2010.

ALMERINDO JOSE CARDOSO LEITÃO

Procurador-Geral de Justiça, em exercício

PORTARIA Nº 1410/2010-MP/PGJ

O PROCURADOR-GERAL DE JUSTIÇA, usando de suas atribuições legais e tendo em vista o disposto no art. 18, inciso IX, alínea "f", da Lei Complementar nº 057, de 6 de julho de 2006 (Lei Orgânica do Ministério Público do Estado do Pará),

R E S O L V E :

DESIGNAR o Promotor de Justiça PEDRO PAULO BASSALO CRISPINO para oficiar nos autos processuais adiante relacionados, de atribuição do 9º Promotor de Justiça do Juízo Singular, podendo adotar medidas extrajudiciais e judiciais pertinentes:

	PROCESSO	VÍTIMA
1	2010.2.011140-1	EDITE DE ARAÚJO CORRÊA
2	2000.2.000718-5	ROSA MARIA PEREIRA BRITO

3	2010.2.011382-9	JFFERSO MUNIZ PEREIRA
4	2010.2.025297-4	EMBRATEL

PUBLIQUE-SE, REGISTRE-SE E CUMPRE-SE.

GABINETE DO PROCURADOR-GERAL DE JUSTIÇA, Belém 9 de abril de 2010.

ALMERINDO JOSÉ CARDOSO LEITÃO

Procurador-Geral de Justiça, em exercício

PORTARIA Nº 1145/2010-MP/SGJ-TA

O SUBPROCURADOR-GERAL DE JUSTIÇA, PARA A ÁREA TÉCNICO-ADMINISTRATIVA, ALMERINDO JOSÉ CARDOSO LEITÃO, usando das atribuições que lhe foram delegadas pela PORTARIA Nº 835/07-MP/PGJ, de 19 de março de 2007, CONSIDERANDO a necessidade de se adotar critérios visando realizar uma fiscalização mais efetiva no que se refere à execução dos contratos de prestação de serviços firmados pelo Ministério Público;

R E S O L V E :

I - DESIGNAR a servidora CLÁUDIA EULÁLIA NASCIMENTO ARAÚJO para acompanhar e fiscalizar o Contrato e as Atas de Registro de Preços (ARP) conforme quadro:

INSTRUMENTO	NÚMERO	CONTRATADA
ARP	002/2010	J. F. COMÉRCIO E SERVIÇO DE INFORMÁTICA LTDA
ARP	004/2010	R. KELLVIN SOUZA DE ASSIS - ME
ARP	005/2010	HEINRIKUS COMERCIAL LTDA - EPP
ARP	006/2010	PONTO COM COMÉRCIO DE PAPELARIA LTDA
ARP	007/2010	RODRIGUES & LUCENA LTDA
ARP	008/2010	EQUILIBRIUM WEB SERVIÇOS DE INFORMÁTICA
ARP	014/2010	GRÁFICA E EDITORA LICEU LTDA
CONTRATO	021/2010	PONTO COM COMÉRCIO DE PAPELARIA LTDA

II - Caberá à servidora designada neste ato, a obrigação de anotar em registro todas as ocorrências relacionadas com a execução do Contrato e Atas de Registro de Preços supramencionados, devendo sugerir diretamente à Subprocuradoria-Geral de Justiça o que for necessário à manutenção da qualidade dos serviços contratados.

PUBLIQUE-SE, REGISTRE-SE E CUMPRE-SE.

GABINETE DA SUBPROCURADORIA-GERAL DE JUSTIÇA PARA A ÁREA TÉCNICO-ADMINISTRATIVA, Belém, 20 de abril de 2010.

ALMERINDO JOSÉ CARDOSO LEITÃO

Subprocurador-Geral de Justiça

área técnico-administrativa

ERRATA PREGÃO PRESENCIAL**NÚMERO DE PUBLICAÇÃO: 97457****PREGÃO PRESENCIAL Nº: 009/2010-MP/PA**

Objeto: CONTRATAÇÃO DE EMPRESA ESPECIALIZADA NA PRESTAÇÃO DE SERVIÇOS DE MANUTENÇÃO PREVENTIVA E CORRETIVA DE EQUIPAMENTOS ODONTOLÓGICOS.

ERRATA: Ficou excluído a exigência do comprovante de capacidade técnica, item 8.4.1 do Edital e 9.1 do Termo de Referência.

Em atendimento ao §4º do art. 21 da Lei 8.666/93, a data da Sessão de Abertura do Certame foi remarcada para o dia **12/05/2010**, no mesmo horário e local. Ficam mantidas as demais condições

O Edital e este aviso estão publicados no site www.mp.pa.gov.br

Belém, 28 de abril de 2010.

ANDRÉA MARA CICCIO

Pregoeira

SUPRIMENTO DE FUNDO**NÚMERO DE PUBLICAÇÃO: 97363****PORTARIA: 1657/2010-PG**

Prazo para Aplicação (em dias): 60

Prazo para Prestação de Contas (em dias): 10

Servidor: EVELIN STAEVIE DOS SANTOS

Cargo: PROMOTORA DE JUSTIÇA

Matrícula Funcional: 9991684

Recurso(s):

Programa de Trabalho	Fonte do Recurso	Natureza da Despesa	Valor
03092123745090000	0101000000	339030	100.00
03092123745090000	0101000000	339036	200.00
03092123745090000	0101000000	339039	200.00

Observação: O SUPRIDO DEVERÁ UTILIZAR O RECURSO NO PRAZO DE 60 DIAS, A CONTAR DA DATA DO RECEBIMENTO DO VALOR, DE ACORDO COM O INCISO VIII, DA PORTARIA Nº 1154/2006-PGJ, E A PRESTAÇÃO DE CONTAS DEVERÁ SER APRESENTADA EM 10 DIAS, SUBSEQUENTES, APÓS O TÉRMINO DO PERÍODO DE APLICAÇÃO, NOS TERMOS DO INCISO IX.

Ordenador: GERALDO DE MENDONÇA ROCHA

Suprime2: 1658/2010-PG

Prazo para Aplicação (em dias): 60

Prazo para Prestação de Contas (em dias): 10

Servidor: KLEBER JOSÉ PAIXÃO ARAÚJO

Cargo: AUXILIAR DE ADMINISTRAÇÃO

Matrícula Funcional: 999906

Recurso(s):

Programa de Trabalho	Fonte do Recurso	Natureza da Despesa	Valor
03092123745090000	0101000000	339030	400.00
03092123745090000	0101000000	339036	300.00
03092123745090000	0101000000	339039	300.00

Observação: O SUPRIDO DEVERÁ UTILIZAR O RECURSO NO PRAZO DE 60 DIAS, A CONTAR DA DATA DO RECEBIMENTO DO VALOR, DE ACORDO COM O INCISO VIII, DA PORTARIA Nº 1154/2006-PGJ, E A PRESTAÇÃO DE CONTAS DEVERÁ SER APRESENTADA EM 10 DIAS, SUBSEQUENTES, APÓS O TÉRMINO DO PERÍODO DE APLICAÇÃO, NOS TERMOS DO INCISO IX.

Ordenador: GERALDO DE MENDONÇA ROCHA

NÚMERO DE PUBLICAÇÃO: 97412**ACÓRDÃO Nº 004/2010****COLÉGIO DE PROCURADORES DE JUSTIÇA**

ACÓRDÃO Nº 004/2010 – COLÉGIO DE PROCURADORES DE JUSTIÇA

PROCESSO Nº 001/2010-CPJ (PROTOCOLO Nº 22565/2009)**REQUERENTE:** MARIA STELA DO VAZ VERAS**REQUERIDO:** SUBPROCURADOR-GERAL DE JUSTIÇA PARA A ÁREA TÉCNICO-ADMINISTRATIVA.**RELATOR:** PROCURADOR DE JUSTIÇA PEDRO PEREIRA DA SILVA.

EMENTA: CONSULTA. NÃO INCIDÊNCIA DE IMPOSTO DE RENDA RETIDO NA FONTE E ENCARGOS PREVIDENCIÁRIOS SOBRE VERBA DE CARÁTER INDENIZATÓRIO PAGA À REQUERENTE. DIREITO RECONHECIDO.

DECISÃO: ACORDAM OS MEMBROS DO EGRÉGIO COLÉGIO DE PROCURADORES DE JUSTIÇA DO MINISTÉRIO PÚBLICO DO ESTADO DO PARÁ, À UNANIMIDADE, CONHECER DO PEDIDO, RECONHECENDO O DIREITO PLEITEADO, PARA SUGERIR AO PROCURADOR-GERAL DE JUSTIÇA QUE AUTORIZE A NÃO INCIDÊNCIA DE IMPOSTO DE RENDA RETIDO NA FONTE E ENCARGOS PREVIDENCIÁRIOS QUANDO DO PAGAMENTO DAS VERBAS INDENIZATÓRIAS DEVIDAS AOS SERVIDORES DO MINISTÉRIO PÚBLICO DO ESTADO DO PARÁ.

Belém (PA), 12 de abril de 2010.

MANOEL SANTINO NASCIMENTO JUNIOR**Procurador de Justiça****Presidente do Colégio de Procuradores de Justiça, por substituição****NÚMERO DE PUBLICAÇÃO: 97414****ACÓRDÃO Nº 005/2010****COLÉGIO DE PROCURADORES DE JUSTIÇA**

ACÓRDÃO Nº 005/2010 – COLÉGIO DE PROCURADORES DE JUSTIÇA

RECURSO**PROCESSO Nº 009/2008-CPJ** (PROTOCOLO Nº 35981/2008)**RECORRENTE:** ADVOGADO JOSÉ BARBOSA FILHO (OAB-PA 5518-A)**RECORRIDO:** CORREGEDORIA-GERAL DO MINISTÉRIO PÚBLICO**INTERESSADO:** PROMOTOR DE JUSTIÇA EDIVAR CAVALCANTI JUNIOR**RELATOR:** PROCURADOR DE JUSTIÇA LUIZ CESAR TAVARES BIBAS.

EMENTA: RECURSO. DENÚNCIA DE IRREGULARIDADES NO DESEMPENHO DAS RESPECTIVAS FUNÇÕES. ABUSO DE PODER NÃO CONFIGURADO. RECURSO IMPROVIDO.

DECISÃO: ACORDAM OS MEMBROS DO EGRÉGIO COLÉGIO DE PROCURADORES DE JUSTIÇA DO MINISTÉRIO PÚBLICO DO ESTADO DO PARÁ, À UNANIMIDADE, CONHECER O RECURSO E, NO MÉRITO, NEGAR-LHE PROVIMENTO, NOS TERMOS DO VOTO DO RELATOR.

Belém (PA), 12 de abril de 2010.

ALMERINDO JOSÉ CARDOSO LEITÃO

Procurador de Justiça

Presidente do Colégio de Procuradores de Justiça, em exercício

AVISO DE LICITAÇÃO

NÚMERO DE PUBLICAÇÃO: 97418

MODALIDADE: PREGÃO PRESENCIAL

NÚMERO: 15/2010

Objeto: AQUISIÇÃO E INSTALAÇÃO DE EQUIPAMENTO MULTIFUNCIONAL DE GRANDE PORTE (IMPRESSORA/COPIADORA/SCANNER), COM ASSISTÊNCIA TÉCNICA DURANTE O PERÍODO DE GARANTIA

Entrega do Edital: No site www.mp.pa.gov.br ou na sala de Atividade de Licitações e Contratos do Ministério Público do Estado do Pará, situada à Rua Ângelo Custódio, nº 210, Cidade Velha - Belém - PA.

Observação: Entrega mediante apresentação de CD Rom ou similar.

Responsável pelo certame: Andrea Mara Ciccio

Local de Abertura: Rua Ângelo Custódio, nº 210, Cidade Velha - Belém - PA.

Data da Abertura: 14/05/2010

Hora da Abertura: 10:00

Orçamento:

Programa de Trabalho Natureza da Despesa Fonte do Recurso Origem do Recurso
03122012545340000 449052 0101000000 Estadual

Ordenador: GERALDO DE MENDONÇA ROCHA

ÓRGÃOS



ESCOLA DE GOVERNO DO ESTADO DO PARÁ

**PORTARIA DE SUBSTITUIÇÃO DE SERVIDOR
NÚMERO DE PUBLICAÇÃO: 97221**

PORTARIA Nº. 075 DE 28 DE ABRIL DE 2010.

O DIRETOR GERAL DA ESCOLA DE GOVERNO DO ESTADO DO PARÁ, no uso das atribuições que lhe são conferidas pela Lei nº 6.569, de 06 de agosto de 2003, do Regimento Interno da EGPA, e alterações posteriores,

RESOLVE:

Art. 1º - Substituir na Portaria nº. 069 de 20 de abril de 2010, publicada no D.O.E. nº. 31.651 de 23/04/2010 a servidora IDILENE VASCONCELOS FERREIRA RIBEIRO, matrícula nº. 5713048, pela servidora LUCIANA DA COSTA SOUZA, matrícula nº. 55588086.

REGISTRE-SE, PUBLIQUE-SE E CUMPRA-SE.

WALTER VIEIRA DA SILVA

Diretor Geral da Escola de Governo do Estado do Pará

SECRETARIA DE ESTADO DE PLANEJAMENTO, ORÇAMENTO E FINANÇAS

**TERMO ADITIVO A CONTRATO
NÚMERO DE PUBLICAÇÃO: 97187
TERMO ADITIVO: 1**

Data de Assinatura: 18/04/2010

Vigência: 18/04/2010 a 17/04/2011

Justificativa: Prorrogação de vigência do contrato nº 07/2009, o qual passará a vigorar pelo prazo de 12 (doze) meses, a partir de 18 de abril de 2010 a 17 de abril de 2011.

Contrato: 7/2009

Orçamento:

Programa de Trabalho Natureza da Despesa Fonte do Recurso Origem do Recurso
04121012562370000 339039 0101002156 Estadual

Contratado: TIM CELULAR S/A

Endereço: Av Gov José Malcher, Bairro: São Brás, 2803

CEP. 66090-100 - Belém/PA

Email: usuario@tim.com.br

Ordenador: Dourival de Souza Pereira

PORTARIA Nº 61, DE 15/04/2010 - DIPLAN

NÚMERO DE PUBLICAÇÃO: 97078

O SECRETÁRIO DE ESTADO DE PLANEJAMENTO, ORÇAMENTO E FINANÇAS, usando de suas atribuições que lhe confere o § 2º do artigo 17 da Lei nº 7.370, de 30 de dezembro de 2009 - Lei Orçamentária Anual - LOA 2010.

RESOLVE:

I - Alterar a Modalidade de Aplicação e o(s) elemento(s) de despesa no valor de R\$ 8.000,00 (Oito Mil Reais), na(s) dotação(ões) do(s) elemento(s) de despesa(s) da(s) Unidade(s) Orçamentária(s), conforme o(s) inciso(s) II da LOA 2010, da forma abaixo discriminada(s):

R\$

CÓDIGO	FONTE	NATUREZA DA DESPESA	VALOR
111050824412454904 - Gab. Gov - Casa Civil	0101	335041	8.000,00
		TOTAL	8.000,00

II - Para seu atendimento reduzir em igual valor a Modalidade de Aplicação da(s) dotação(ões) do(s) elemento(s) de despesa(s) da(s) mesma(s) atividade(s) e projeto(s), da forma abaixo discriminada(s):

R\$

CÓDIGO	FONTE	NATUREZA DA DESPESA	VALOR
111050824412454904 - Gab. Gov - Casa Civil	0101	339036	8.000,00
		TOTAL	8.000,00

III - A presente Portaria entrará em vigor nesta data.

Registre-se, publique-se e cumpra-se

JOSÉ JÚLIO FERREIRA LIMA

Secretário de Estado de Planejamento, Orçamento e Finanças

PORTARIA Nº 64, DE 20/04/2010 - DIPLAN

NÚMERO DE PUBLICAÇÃO: 97080

O SECRETÁRIO DE ESTADO DE PLANEJAMENTO, ORÇAMENTO E FINANÇAS, usando de suas atribuições que lhe confere o § 2º do artigo 17 da Lei nº 7.370, de 30 de dezembro de 2009 - Lei Orçamentária Anual - LOA 2010.

RESOLVE:

I - Alterar a Modalidade de Aplicação no valor de R\$ 772.727,00 (Setecentos e Setenta e Dois Mil, Setecentos e Vinte e Sete Reais), na(s) dotação(ões) do(s) elemento(s) de despesa(s) da(s) Unidade(s) Orçamentária(s), conforme o(s) inciso(s) I da LOA 2010, da forma abaixo discriminada(s):

R\$

CÓDIGO	FONTE	NATUREZA DA DESPESA	VALOR
071011545112251555 - SEDURB	0131	449051	500.000,00
071011545112251555 - SEDURB	2129	449051	272.727,00
		TOTAL	772.727,00

II - Para seu atendimento reduzir em igual valor a Modalidade de Aplicação da(s) dotação(ões) do(s) elemento(s) de despesa(s) da(s) mesma(s) atividade(s) e projeto(s), da forma abaixo discriminada(s):

R\$

CÓDIGO	FONTE	NATUREZA DA DESPESA	VALOR
071011545112251555 - SEDURB	0131	445051	500.000,00
071011545112251555 - SEDURB	2129	445051	272.727,00
		TOTAL	772.727,00

III - A presente Portaria entrará em vigor nesta data.

Registre-se, publique-se e cumpra-se

JOSÉ JÚLIO FERREIRA LIMA

Secretário de Estado de Planejamento, Orçamento e Finanças

NÚMERO DE PUBLICAÇÃO: 97319

PORTARIA Nº 425/2010, DE 27 DE ABRIL DE 2010

A Diretora Administrativo-Financeira usando das atribuições que lhe foram delegadas pela Portaria nº 222, de 25 de fevereiro de 2008 e considerando o Capítulo VIII, seção III, art. 130 de Lei nº 5.810, de 24.01.1994, e ainda o Processo nº 34267/2010.

RESOLVE:

I- **Fixar** em 17/03/2009 a data de início de contagem de triênio para pagamento de percentual de Gratificação Adicional por Tempo de Serviço (ATS), à servidora **FÁBIA DA SILVA LIMA**, matrícula nº 57215591/2, ocupante do cargo de Gerente, na SEPOF.

II- Registre-se, publique-se e cumpra-se.

Secretaria de Estado de Planejamento, Orçamento e Finanças, 27 de abril de 2010

MARGARIDA DO COUTO DIAS

Diretora Administrativo-Financeira

SUBSTITUIÇÃO

NÚMERO DE PUBLICAÇÃO: 97320

PORTARIA Nº 426, DE 27 DE ABRIL DE 2010

A Diretora Administrativo-Financeira, no uso de suas atribuições delegadas pela PORTARIA Nº 222, de 25 de fevereiro de 2008, e considerando as CI nº 043/2010, de 22/04/2010 - GEOF.

R E S O L V E:

DESIGNAR, a servidora **MARIA HELENA SANTOS SOUZA**, matrícula nº 28959/1, ocupante do cargo de Auxiliar Técnico, lotada na Gerência de Execução Orçamentária e Financeira - GEOF, para responder pelo servidor **JOSÉ FIRMINO DE ARAÚJO NETO**, matrícula nº 7007698/1, durante as férias do mesmo, a partir de 03/05 a 01/06/2010.

Registre-se, publique-se e cumpra-se.

Secretaria de Estado de Planejamento, Orçamento e Finanças, 27 de abril de 2010.

MARGARIDA DO COUTO DIAS

Diretora Administrativo-Financeira

TORNAR SEM EFEITO

NÚMERO DE PUBLICAÇÃO: 97325

PORTARIA Nº 430, DE 28 DE ABRIL DE 2010.

A Diretora Administrativo-Financeira, no uso de suas atribuições delegadas pela PORTARIA Nº 222, de 25 de Fevereiro de 2008, e considerando o Processo nº 58078/2010.

RESOLVE:

Tornar sem efeito a PORTARIA Nº 185, de 08 de março de 2010, publicada no D.O.E nº 31.621 de 10.03.2010. Registre-se, publique-se e cumpra-se.

Secretaria de Estado de Planejamento, Orçamento e Finanças, 28 de abril de 2010.

MARGARIDA DO COUTO DIAS

Diretora Administrativo-Financeira

SECRETARIA DE ESTADO DE OBRAS PÚBLICAS

**TERMO ADITIVO A CONTRATO
NÚMERO DE PUBLICAÇÃO: 97105**

TERMO ADITIVO: 1

Data de Assinatura: 27/04/2010

Vigência: a

Justificativa: Re-ratificação de verba

Contrato: 12/2009

Orçamento:

Programa de Trabalho Natureza da Despesa Fonte do Recurso Origem do Recurso
08243121747690000 449051 0101000000 Estadual

Contratado: Aspam Indústria e Serviços Ltda

Endereço: Psg Dalva, Bairro: Marambaia, 185

CEP. 66615-080 - Belém/PA

Ordenador: KLEBER ROBERTO MATOS DA SILVA

CONTRATO

NÚMERO DE PUBLICAÇÃO: 97126

CONTRATO: 3/2010

Objeto: CONTRATAÇÃO DE EMPRESA PARA PRESTAÇÃO DE SERVIÇOS GERAIS DE LIMPEZA, PORTARIA E RECEPÇÃO COM FORNECIMENTO DE MATERIAIS E EQUIPAMENTOS

Valor Total: 151.600,00

Data Assinatura: 22/04/2010

Vigência: 22/04/2010 a 22/04/2011

Pregão Presencial: 1/2010

Orçamento:

Programa de Trabalho Natureza da Despesa Fonte do Recurso Origem do Recurso
04122120242500000 339039 0101000000 Estadual

Contratado: STAR SERVIÇOS ESPECIALIZADOS DE MÃO-DE-OBRA LTDA
Endereço: Av Hildegard da S Nunes, 1000
CEP. 68790-000 - Santa Isabel do Pará/PAComplemento: Rua Araripe

Ordenador: KLEBER ROBERTO MATOS DA SILVA
TERMO ADITIVO A CONTRATO
NÚMERO DE PUBLICAÇÃO: 97097
TERMO ADITIVO: 13

Data de Assinatura: 28/04/2010
Vigência: 29/04/2010 a 28/07/2010
Justificativa: Prorrogação de prazo
Contrato: 12/2005

Orçamento:
Programa de Trabalho Natureza da Despesa Fonte do Recurso Origem do Recurso
04122120215760000 449051 0125000000 Estadual
Contratado: MD Construtora Ltda
Endereço: Av Sen Lemos, Bairro: Umarizal, 330
CEP. 66050-000 - Belém/PA
Ordenador: KLEBER ROBERTO MATOS DA SILVA

SECRETARIA DE TRANSPORTES

AVISO DE LICITAÇÃO
NÚMERO DE PUBLICAÇÃO: 97196
MODALIDADE: CONCORRÊNCIA NACIONAL
NÚMERO: 7/2010

Objeto: Serviços de usinagem, fornecimento e aplicação de massa asfáltica para Tapa Buraco nas Rodovias PA-140, trechos: Bujaru / Km 35 (Vila do Cravo), do Km 35 (Vila do Cravo) / Vila Comissário, Concórdia do Pará / PA-451 e Rodovia PA-451, trechos: PA-140 / Ponte sobre o Rio Acará Mirim, Ponte sobre o Rio Acará Mirim / Ent. Aterro Sanitário de Tomé Açu, nos municípios de Bujaru, Concórdia do Pará e Tomé Açu, na Região de Integração Rio Capim.

Entrega do Edital: Av. Almt. Barroso, 3639 - Edifício Sede da SETRAN, 1º andar.

Observação: O Edital poderá ser lido e/ou adquirido, no valor de R\$ 50,00 (Cinquenta Reais), de 2ª a 6ª feira, das 10:00 às 13:00 horas, até o 5º dia útil imediatamente anterior à data da abertura da Licitação.

Responsável pelo certame: JOSÉ GAUDENÇO BARRIO MENESCAL.

Local de Abertura: Edifício Sede da SETRAN, 1º andar na sala de Licitações.

Data da Abertura: 01/06/2010

Hora da Abertura: 10:00

Orçamento:

Programa de Trabalho Natureza da Despesa Fonte do Recurso Origem do Recurso
26782118249600000 449051 0124000000 Estadual

Ordenador: Moisés Moreira dos Santos

APOSTILAMENTO
NÚMERO DE PUBLICAÇÃO: 97173
NÚMERO: 17

Assinatura: 22/12/2009

Valor: 11.980,00

Justificativa: Modificação da fonte orçamentária de 6121000000 para 0130002396.

Contrato: 5/2009

Ordenador: Valdir Ganzer

TERMO ADITIVO A CONTRATO
NÚMERO DE PUBLICAÇÃO: 97459
TERMO ADITIVO: 1

Data de Assinatura: 04/01/2010

Valor: 205.822,24

Vigência: 04/01/2010 a 05/02/2010

Justificativa: Aditivo de valor, devido à necessidade de implementação dos serviços.

Contrato: 154/2008

Orçamento:

Programa de Trabalho Natureza da Despesa Fonte do Recurso Origem do Recurso
26782118215340000 449051 0124000000 Estadual

Contratado: Construtora Santa Barbbara Lanny Ltda.

Endereço: Dezoito, Bairro: Nova Marabá, s/n

CEP. 68509-270 - Marabá/PA

Complemento: Folha 27, quadra 18, lote 11

Ordenador: Valdir Ganzer

INSTITUTO DE DESENVOLVIMENTO ECONÔMICO, SOCIAL E AMBIENTAL DO PARÁ

CONTRATO
NÚMERO DE PUBLICAÇÃO: 97443
CONTRATO: 2/2010

Objeto: Prestação de serviços de análise das bases de dados sobre o PIB e mercado de trabalhos dos municípios do Estado do Pará.

Valor Total: 6.670,00

Data Assinatura: 26/04/2010

Vigência: 26/04/2010 a 25/09/2010

Dispensa: 2/2010

Orçamento:

Programa de Trabalho Natureza da Despesa Fonte do Recurso Origem do Recurso
04121124849200000 339035 0101000000 Estadual

Contratado: Wesley Pereira de Oliveira

Endereço: R Ó de Almeida, 490

CEP. 66017-050 - Belém/PAComplemento: apto.901

Ordenador: FERNANDO JORGE DE AZEVEDO

TRIBUNAL DE CONTAS DO ESTADO DO PARÁ



AC. 46.961

NÚMERO DE PUBLICAÇÃO: 97104

O Plenário do Tribunal de Contas do Estado do Pará, em sessão de 16 de março de 2010, tomou a seguinte decisão:

ACÓRDÃO Nº 46.961

Processo nº 2007/52676-0

Assunto: Denúncia formalizada pelo Instituto Nacional de Colonização e Reforma Agrária contra o Sr. Isaias Batista Filho Prefeito à época do Município de Juruti, referentes a possíveis irregularidades em convênios realizadas no exercício financeiro de 2002.

Relator: Conselheiro IVAN BARBOSA DA CUNHA

Decisão: ACORDAM os Conselheiros do Tribunal de Contas do Estado do Pará, unanimemente, nos termos do voto do Exmº Sr. Conselheiro Relator, com fundamento no art. 26, inciso IX, da Lei Complementar na. 12 de 09 de fevereiro de 1993, com nova redação dada pela Lei Complementar nº. 20, de 18 de fevereiro de 1994, o que segue:

I - Julgar procedente a denúncia e considerar o Sr. ISAIAS BATISTA FILHO - Prefeito à época, CPF nº. 071.890.012-04, em débito com o erário estadual da importância de R\$30.000,00 (trinta mil reais), devidamente atualizada e acrescida de juros até a data de seu efetivo recolhimento; e, II - Aplicar a multa de R\$3.000,00 (três mil reais) pela infração à norma legal, recolhida na forma do disposto na Lei Estadual nº. 7.086/2008, c/c os arts. 2º, IV e 3º da Resolução nº. 17.792/08/TCE.

III - Apensar os autos ao processo 2003/51273-0.

As quantias supramencionadas devem ser recolhidas no prazo de 30 (trinta) dias contados da publicação desta decisão no Diário Oficial do Estado.

Este Acórdão constitui-se título executivo, passível de cobrança judicial da dívida líquida e certa decorrente do débito e da multa, em caso de não recolhimento no prazo legal, conforme estabelece o art. 71, § 3º da Constituição Federal.

REPUBLICADO POR INCORREÇÃO

SESSÃO DE 06.04.2010

NÚMERO DE PUBLICAÇÃO: 97282

Plenário do Tribunal de Contas do Estado do Pará, em sessão do dia 06 de abril de 2010 as seguintes decisões:

ACÓRDÃO Nº. 47.065

PROCESSO Nº. 2004/51636-2

Assunto: Prestação de Contas referente ao Convênio nº. 271/2003, firmado entre a PREFEITURA MUNICIPAL DE ALMERIM e a SEDUC.

Responsável: Sr. MARIVALDO PAES DA COSTA - Prefeito à época

Relator: Conselheiro Substituto EDILSON OLIVEIRA E SILVA

Decisão: ACORDAM os Conselheiros do Tribunal de Contas do Estado do Pará, unanimemente nos termos do voto do Exmo. Sr. Conselheiro Relator, com fundamento no art. 38, inciso I, c/c o art.74, inciso VIII da Lei Complementar nº. 12 de 09 de fevereiro de 1993, julgar regulares as contas no valor de R\$ 15.120,60 (quinze mil, cento e vinte reais e sessenta centavos), e aplicar ao Sr. MARIVALDO PAES DA COSTA, prefeito à época CPF nº 023.458.112-34, a multa de R\$ 1.512,00 (um mil quinhentos e doze reais), pela intempestividade na apresentação das contas, a ser recolhida na forma do disposto na Lei Estadual nº 7.086/2008, c/c os arts. 2º, IV, e 3º da Resolução nº. 17.492/2008 TCE, no prazo de 30 (trinta) dias contados da publicação desta decisão no Diário Oficial do Estado.

Este Acórdão constitui-se título executivo, passível de cobrança judicial da dívida líquida e certa decorrente da multa, em caso de não recolhimento no prazo legal, conforme estabelece o art. 71, § 3º da Constituição Federal.

ACÓRDÃO Nº. 47.066

PROCESSO Nº. 2006/53180-0

Assunto: Prestação de contas referente ao Convênio nº. 050/2003 e termos aditivos firmados entre a PREFEITURA MUNICIPAL DE TERRA SANTA e a SEPOF.

Responsável: Sr. ADALBERTO CAVALCANTE ANEQUINO - Prefeito à época.

Relator: Conselheiro IVAN BARBOSA DA CUNHA

Decisão: ACORDAM os Conselheiros do Tribunal de Contas do Estado do Pará, unanimemente, nos termos do voto do Exmo. Sr. Conselheiro Relator com fundamento no art. 38, inciso II, c/c o art.74, Inciso II da Lei Complementar nº. 12 de 09 de fevereiro de 1993, julgar regulares com ressalva as contas, no valor de R\$ R\$150.000,00 (cento e cinquenta mil reais), e aplicar ao Sr. ADALBERTO CAVALCANTE ANEQUINO - Prefeito à época, CPF nº. 105.244.012-68, a multa de R\$500,00 (quinhentos reais), pela infração à norma legal a ser recolhida na forma como dispõe a Lei Estadual nº. 7086/2008, c/c os arts. 2º, IV, e 3º da Resolução nº. 17.492/2008, no prazo de 30 (trinta) dias contados da publicação desta decisão no Diário Oficial.

Este Acórdão constitui título executivo, passível de cobrança judicial da dívida líquida e certa decorrente da multa, se não recolhida no prazo legal, conforme estabelece o art. 71, § 3º da Constituição Federal.

ACÓRDÃO Nº. 47.067

PROCESSO Nº. 2007/51166-0

Assunto: Prestação de Contas referente ao Exercício Financeiro de 2006 da FUNDAÇÃO CURRO VELHO

Responsável: Sra. DINA MARIA CÉSAR DE OLIVEIRA, Superintendente à época

Relator: Conselheiro IVAN BARBOSA DA CUNHA

Decisão: ACORDAM os Conselheiros do Tribunal de Contas do Estado do Pará, unanimemente, nos termos do voto do Exmº Sr. Conselheiro Relator, com fundamento no art. 38, inciso II, c/c art. 74, inciso II, da Lei Complementar nº. 12, de 09 de fevereiro de 1993:

I - Julgar regulares com ressalva as contas no valor de R\$-11.693.259,31 (onze milhões, seiscentos e noventa e três mil, duzentos e cinquenta e nove reais e trinta e um centavos) de responsabilidade da Sra. DINA MARIA CÉSAR DE OLIVEIRA, Superintendente à época, e aplicar-lhe a multa de R\$-500,00 (quinhentos reais) pela infração à norma legal; a ser recolhida na forma como dispõem a Lei Estadual nº. 7.086/2008, c/c os arts. 2º, IV, e 3º da Resolução TCE nº. 17.492/2008, no prazo de trinta (30) dias da publicação desta decisão no Diário Oficial do Estado.

II - Dar ciência à FUNDAÇÃO CURRO VELHO das recomendações contidas no parecer do Departamento de Controle Externo desta Corte.

Este acórdão constitui título executivo, passível de cobrança judicial da dívida líquida e certa decorrente das multas imputadas, em caso de não recolhimento no prazo legal, conforme estabelece o art. 71, § 3º, da Constituição Federal.

CONTINUA NO CADERNO 4

Executivo 4

QUINTA-FEIRA, 29 DE ABRIL DE 2010

TRIBUNAL DE CONTAS DO ESTADO DO PARÁ



ACÓRDÃO Nº 47.068

Processos nº. 2008/51411-0

Assunto: Prestação de Contas da Organização Social Instituto de Gemas e Jóias da Amazônia, referente ao Exercício Financeiro de 2007.

Responsável: Sra. ROSA HELENA NASCIMENTO NEVES, Diretora Executiva

Relator: Conselheiro CIPRIANO SABINO DE OLIVEIRA JÚNIOR

Decisão: ACORDAM os Conselheiros do Tribunal de Contas do Estado do Pará, unanimemente, nos termos do voto do Exmº. Sr. Conselheiro Relator, com fundamento nos arts. 38, inciso I c/c o art. 74, inciso VIII da Lei Complementar nº 12 de 9 de fevereiro de 1993 Julgar regulares as contas no valor de R\$ 1.416.668,29

(um milhão quatrocentos e dezesseis mil, seiscentos e sessenta e oito reais, vinte e nove centavos) e aplicar a Sra. ROSA HELENA NASCIMENTO NEVES, CPF nº. 137.392.202-87, a multa de R\$ 1.000,00 (um mil reais), pela intempestividade na apresentação da prestação de contas, a ser recolhida na forma do disposto na Lei Estadual nº.7.,086/2008, c/c os arts. 2º., IV, e 3º. da Resolução nº. 17.492/2008/TCE, no prazo de 30 (trinta) dias contados da publicação desta decisão no Diário Oficial do Estado. Este Acórdão constitui-se título executivo, passível cobrança judicial da dívida líquida e certa decorrente da multa imputada, em caso de não recolhimento no prazo legal, conforme estabelece o art. 71, § 3º. da Constituição Federa.

ACÓRDÃO Nº. 47.069.

PROCESSO Nº. 2008/51952-2

Assunto: Prestação de Contas referente ao convênio nº. 039/2004 e Termos Aditivos, firmados entre a FUNDAÇÃO DE AMPARO E DESENVOLVIMENTO DA PESQUISA e a SECTAM.

Responsável: Srs. LUIZ ACÁCIO CENTENO CORDEIRO e JOÃO FARIAS GUERREIRO – Diretores Executivos à época.

Relator: Conselheiro CIPRIANO SABINO DE OLIVEIRA JÚNIOR

Decisão: ACORDAM os Conselheiros do Tribunal de Contas do Estado do Pará, unanimemente nos termos do voto do Exmo. Sr. Conselheiro Relator, com fundamento no art. 38, inciso I, c/c o art.74, inciso VIII da Lei Complementar nº. 12 de 09 de fevereiro de 1993, julgar regulares as contas no valor de R\$ 36.000,00 (trinta e seis mil reais), e aplicar ao Sr. JOÃO FARIAS GUERREIRO, Diretor Executivo à época, CPF nº. 047.044.872-53, a multa de R\$ 1.800,00 (um mil e oitocentos reais), pela intempestividade na apresentação das contas, a ser recolhida nos termos do disposto na Lei Estadual nº. 7.086/2008, c/c os arts. 2º, IV, e 3º da Resolução TCE nº. 17.492/2008, no prazo de 30 (trinta) dias contados da publicação desta decisão no Diário Oficial do Estado.

Este Acórdão constitui-se título executivo, passível de cobrança judicial da dívida líquida e certa decorrente da multa, em caso de não recolhimento no prazo legal, conforme estabelece o art.71, § 3º, da Constituição Federal.

ACÓRDÃO Nº. 47.070

PROCESSO Nº. 2005/51417-0

Assunto: Tomada de Contas relativa ao Convênio nº. 244/2004 firmado entre a Prefeitura Municipal de NOVA ESPERANÇA DO PIRIÁ e a ASIPAG

Responsáveis: Sr. FRANCISCO DE SOUZA SOARES, Prefeito à época

Relator: Conselheiro IVAN BARBOSA DA CUNHA

Decisão: ACORDAM os Conselheiros do Tribunal de Contas do Estado do Pará, unanimemente, nos termos do voto do Exmº. Sr. Conselheiro Relator, com fundamento no art. 38, inciso III, Alíneas "a,b,c" c/c os arts 73 e 74, incisos IV e VIII, da Lei Complementar nº 12 de 9 de fevereiro de 1993, o que segue:

I - julgar irregulares as contas e condenar o Sr. FRANCISCO DE SOUZA SOARES, Prefeito à época, C.P.F. nº. 621.465.302-78 à devolução da importância de R\$ 15.000,00 (quinze mil reais),

atualizado a partir de 19.11.2004 e acrescida de juros até o seu efetivo recolhimento;

II – Aplicar as multas de R\$ 500,00 (quinhentos reais), pelo dano causado ao erário, R\$ 300,00 (trezentos reais) pela instauração da Tomada de Contas; e R\$ 300,00 (trezentos reais) pelo não atendimento a diligência; e,

III – Aplicar a Sra. SÔNIA LÚCIA BASTOS MARANHÃO, CPF nº. 135.904.802-20 secretaria à época, a multa de R\$ 300,00 (trezentos reais), pela não Apresentação do Laudo de Fiscalização e Conclusão do Convênio.

As quantias supramencionadas devem ser recolhidas aos cofres Públicos no prazo de 30 (trinta) dias contados da publicação desta decisão no Diário Oficial do Estado.

Este Acórdão constitui-se título executivo, passível de cobrança judicial da dívida líquida e certa, decorrente do débito e das multas, em caso de não recolhimento no prazo legal, conforme estabelece o art. 71, § 3º da constituição Federal.

ACÓRDÃO Nº. 47.071

PROCESSO Nº. 2006/50681-4

Assunto: Tomada de Contas relativa ao Convênio S/Nº/2003, firmado entre a PREFEITURA MUNICIPAL DE JACAREACANGA e a EMATER.

Responsável: Sr. EDUARDO AZEVEDO – Prefeito à época.

Relator: Conselheiro CIPRIANO SABINO DE OLIVEIRA JÚNIOR

Decisão: ACORDAM os Conselheiros do Tribunal de Contas do Estado do Pará, unanimemente, nos termos do voto do Exmº. Sr. Conselheiro Relator, com fundamento no art. 38, incisos III,

"a", "b", "c" e c/c os arts. 41, 73 e 74, incisos IV e VIII, da Lei Complementar nº. 12, de 09 de fevereiro de 1993, o que segue:

I - Julgar irregulares as contas e condenar o Sr. EDUARDO AZEVEDO – Prefeito à época, CPF nº. 014.473.512-15, a devolver a importância de R\$ 27.708,80 (vinte e sete mil setecentos e oito reais e oitenta centavos), atualizada a partir 09/01/2004 e acrescida de juros até o seu efetivo recolhimento;

II - Aplicar as multas de R\$ 5.500,00 (cinco mil e quinhentos reais), pelo dano causado ao erário estadual, e R\$ 2.700,00 (dois mil e setecentos reais), pela instauração da tomada de contas, a serem recolhidas na forma como dispõem a Lei Estadual nº. 7.086/2008, c/c os arts. 2º, IV, e 3º da Resolução TCE nº. 17.492/2008; e

III - Aplicar ao Sr. CARLOS AUGUSTO VEIGA – Prefeito à época, CPF nº. 056.760.102-15, multa no valor de R\$ 1.000,00 (um mil reais), pelo não atendimento à diligência desta Corte, a ser recolhida na forma como dispõem a Lei Estadual nº. 7.086/2008, c/c os arts. 2º, IV, e 3º da Resolução TCE nº. 17.492/2008

As quantias supramencionadas deverão ser recolhidas no prazo de trinta (30) dias contados da publicação desta decisão no Diário Oficial do Estado.

Esta decisão constitui-se título executivo, passível de cobrança judicial da dívida líquida e certa, decorrentes do débito e das multas imputadas, em caso de não recolhimento no prazo legal, conforme estabelece o art. 71, § 3º, da Constituição Federal.

ACÓRDÃO Nº. 47.072

PROCESSO Nº. 2007/51554-8

Assunto: Tomada de Contas relativa ao Convênio nº. 261/2005 firmado entre a ASSOCIAÇÃO JOSÉ PEREIRA DE FARIAS e a ASIPAG.

Responsável: Sr. LAÉRCIO ROSSONI, Presidente

Relator: Conselheiro CIPRIANO SABINO DE OLIVEIRA JÚNIOR

Decisão: ACORDAM os Conselheiros do Tribunal de Contas do Estado do Pará, unanimemente, nos termos do voto do Exmº. Sr. Conselheiro Relator, com fundamento no art. 38, inciso I c/c art. 39 da Lei Complementar nº. 12, de 09 de fevereiro de 1993,

julgar regulares as contas, no valor de R\$-15.000,00 (Quinze mil reais), com isenção de multa regimental em face da aplicação do Prejulgado nº. 14 e dar quitação ao responsável.

ACÓRDÃO Nº. 47.073

PROCESSO Nº. 2007/52343-3

Assunto: Tomada de contas relativa ao Convênio nº. 233/2005 firmado entre o INSTITUTO ANANINDEUA DE DESENVOLVIMENTO COMUNITÁRIO, EDUCACIONAL E DE ASSISTÊNCIA SOCIAL E CULTURAL e a FCPTN.

Responsável: Srª. MIRIAM DEBORA DUTRA LIMA – Presidente.

Relator: Conselheiro IVAN BARBOSA DA CUNHA

Decisão: ACORDAM os Conselheiros do Tribunal de Contas do Estado do Pará, unanimemente, nos termos do voto do Exmo. sr. Conselheiro Relator com fundamento no art. 38, inciso III, alíneas "a", "b" c/c os arts. 41 e 74, Incisos I, II, IV e VIII da Lei Complementar nº. 12 de 09 de fevereiro de 1993, julgar irregulares as contas no valor de R\$30.000,00 (trinta mil reais) sem imputar débito a Srª. MIRIAM DEBORA DUTRA DE LIMA, Presidente, CPF nº. 330.939892-72, porém, aplicar as multas de R\$500,00 (quinhentos reais) pela infração à norma legal, R\$500,00 (quinhentos reais) pela instauração da tomada de contas e, R\$300,00 (trezentos reais) por não atender à diligência desta Corte de Contas a serem recolhidas na forma como dispõe a Lei Estadual nº. 7086/2008, c/c os arts. 2º, IV, e 3º da Resolução TCE nº. 17.492/2008, no prazo de 30 (trinta) dias contados da publicação desta decisão no Diário Oficial.

Este Acórdão constitui título executivo, passível de cobrança judicial da dívida líquida e certa decorrente das multas, se não recolhidas no prazo legal, conforme estabelece o art. 71, §3º da Constituição Federal.

ACÓRDÃO Nº. 47.074

Processo: 2007/53590-9

Assunto: Tomada de Contas referente ao convênio nº. 101/2005 e Termos Aditivos, firmados entre a ASSOCIAÇÃO COMUNITÁRIA UNIDOS POR MUANÁ e a ASIPAG

Responsável: Sr. ADILSON RIBEIRO PAMPLONA – Presidente.

Relator: Conselheiro CIPRIANO SABINO DE OLIVEIRA JÚNIOR

Decisão: ACORDAM os Conselheiros do Tribunal de Contas do Estado do Pará, unanimemente nos termos do voto do Exmo. Sr. Conselheiro Relator, com fundamento no art. 38, inciso I, c/c o art. 74, inciso VIII da Lei Complementar nº. 12 de 09 de fevereiro de 1993, julgar regulares as contas no valor de R\$ 30.000,00 (trinta mil reais) e aplicar ao Sr. ADILSON RIBEIRO PAMPLONA, Presidente, CPF nº. 218.930.552-72 a multa de R\$ 3.000,00 (três mil reais), pela instauração da tomada de contas, a ser recolhida no prazo de 30 (trinta) dias contados da publicação desta decisão no Diário Oficial do Estado, na forma do disposto na Lei Estadual nº 7.086/2008 c/c os Art.2º, IV e 3º da Resolução nº 17.492/2008 do TCE.

Este Acórdão constitui-se título executivo, passível de cobrança judicial da dívida líquida e certa decorrente da multa imputada, em caso de não recolhimento no prazo legal, conforme estabelece a art. 71, § 3º da Constituição Estadual.

ACÓRDÃO Nº 47.075

Processo nº 2007/53622-0

Assunto: Tomada de Contas relativa ao Convênio nº. 101/2006 firmado entre a ASSOCIAÇÃO CULTURAL CAETEUARA e a FCPTN

Responsáveis: Sr. ALDO DA SILVA BANDEIRA, Presidente

Relator: Conselheiro IVAN BARBOSA DA CUNHA

Decisão: ACORDAM os Conselheiros do Tribunal de Contas do Estado do Pará, unanimemente, nos termos do voto do Exmº. Sr. Conselheiro Relator, com fundamento no art. 38, inciso III, Alíneas "a,b", c/c o art 74, incisos II e VIII, da Lei Complementar nº 12, de 9 de fevereiro de 1993, o que segue:

I - julgar irregulares as contas no valor de R\$ 65.000,00 (sessenta e cinco mil reais), sem implicar devolução de valores ao responsável; e,

II Aplicar ao Sr. ALDO DA SILVA BANDEIRA, Presidente, C.P.F. nº. 328.464.012-68, as multas de R\$ 1.500,00 (um mil e quinhentos reais) pela Infração a norma legal e, R\$ 1.5000,00 (um mil e quinhentos reais) pela instauração da Tomada de Contas, a serem recolhidas na forma do disposto na Lei Estadual nº 7.086/2008, c/c os arts. 2º, IV, e 3º da Resolução nº 17.492/2008-TCE, no prazo de 30 (trinta) dias contados da publicação desta decisão no Diário Oficial do Estado.

Este Acórdão constitui-se título executivo, passível de cobrança judicial da dívida líquida e certa, decorrente das multas imputadas, em caso de não recolhidas no prazo legal, conforme estabelece o art. 71, § 3º da Constituição Federal.

ACÓRDÃO Nº. 47.076
PROCESSO Nº. 2007/54303-3

Assunto: Tomada de Contas relativa ao Convênio nº 276/2002 e Termos Aditivos, firmado entre a PREFEITURA MUNICIPAL DE OURÉM e a SEPOF.

Responsável: Sr. JOÃO GOMES DA SILVA – Prefeito à época.

Relator: Conselheiro CIPRIANO SABINO DE OLIVEIRA JÚNIOR
Decisão: ACORDAM os Conselheiros do Tribunal de Contas do Estado do Pará, unanimemente, nos termos do voto do Exmº Sr. Conselheiro Relator, com fundamento no art. 38, inciso I c/c o art. 74, inciso VIII da Lei Complementar nº 12, de 9 de fevereiro de 1993, julgar regulares as contas no valor de R\$ 114.640,00 (cento e catorze mil, seiscentos e quarenta reais) e aplicar ao Sr. JOÃO GOMES DA SILVA – Prefeito à época, (C.P.F. nº 038.171.562-00), multa no valor de 5.732,00 (cinco mil, setecentos e trinta e dois reais), pela instauração da Tomada de Contas, a ser recolhida na forma do disposto na Lei Estadual nº 7.086/2008, c/c os arts. 2º, IV e 3º da Resolução nº 17.492/2008/TCE, no prazo de (30) trinta dias, contados da publicação desta decisão no Diário Oficial do Estado.

Este Acórdão constitui-se título executivo, passível de cobrança judicial da dívida líquida e certa decorrente da multa, em caso de não recolhimento no prazo legal, conforme estabelece o art. 71, § 3º da Constituição Federal.

ACÓRDÃO Nº 47.077

Processos nº. 2008/52876-0

Assunto: Tomada de Contas relativa ao Convênio nº. 137/2007 firmado entre o MOVIMENTO VOLUNTÁRIO DE CIDADANIA DO MARAJÓ e a SEEL

Responsável: Sra. TÂNIA VANUSA SANTANA DE ANDRADE, Presidente

Relator: Conselheiro IVAN BARBOSA DA CUNHA

Decisão: ACORDAM os Conselheiros do Tribunal de Contas do Estado do Pará, unanimemente, nos termos do voto do Exmº Sr. Conselheiro Relator, com fundamento no art. 38, inciso III, "a", "b" c/c o art. 74, incisos IV e VIII, da Lei Complementar nº. 12, de 09 de fevereiro de 1993:

I – Julgar irregulares as contas na importância de R\$-8.000,00 (Oito mil reais), sem imputar débito à Sra. TÂNIA VANUSA SANTANA DE ANDRADE, Presidente, C.P.F. nº. 377.545.482-91; II - Aplicar-lhe as multas de R\$-400,00 (Quatrocentos reais), pela instauração da tomada de contas e R\$-300,00 (Trezentos reais), pelo não atendimento à diligência, a serem recolhidas na forma como dispõem a Lei Estadual nº. 7.086/2008, c/c os arts. 2º, IV, e 3º da Resolução TCE nº. 17.492/2008, no prazo de trinta (30) dias da publicação desta decisão no Diário Oficial do Estado.

Este acórdão constitui título executivo, passível de cobrança judicial da dívida líquida e certa decorrente das multas imputadas, em caso de não recolhimento no prazo legal, conforme estabelece o art. 71, § 3º, da Constituição Federal.

ACÓRDÃO Nº 47.078

Processo nº 2008/53257-5

Assunto: Tomada de contas referente ao convênio nº. 073/2007 firmado entre a ASSOCIAÇÃO DE PEQUENOS AGRICULTORES DE JARDIM DE DEUS e a ASIPAG.

Responsável: Sr. JOÃO BATISTA SOUZA NUNES - Presidente.

Relator: Conselheiro Substituto EDILSON OLIVEIRA E SILVA
Decisão: ACORDAM os Conselheiros do Tribunal de Contas do Estado do Pará, unanimemente, nos termos do voto do Exmº Senhor Conselheiro Relator com fundamento no art. 38, inciso III, alíneas "a", "b", "c" c/c os arts. 41 73 e 74 inciso VIII da Lei Complementar nº. 12 de 09 de fevereiro de 1993:

I - Julgar irregulares as contas e condenar o Sr. JOÃO BATISTA SOUZA NUNES - Presidente, CPF nº. 670.440.852-53, ao pagamento da importância de R\$8.000,00 (oito mil reais), devidamente atualizada a partir de 18/12/2007, acrescida de juros até a data do seu efetivo recolhimento;

II – Aplicar as multas de R\$800,00 (oitocentos reais) pelo dano ao erário e, R\$800,00 (oitocentos reais), pela instauração da tomada de contas a serem recolhidas na forma como dispõe Lei estadual nº. 7086/2008, c/c os arts. 2º, IV, e 3º da Resolução TCE nº. 17.492/2008, no prazo de 30 (trinta) dias contados da publicação desta decisão no Diário Oficial.

Este Acórdão constitui título executivo, passível de cobrança judicial da dívida líquida e certa decorrente do débito e da multa, se não recolhidos no prazo legal, conforme estabelece o art. 71, § 3º da Constituição Federal.

ACÓRDÃO Nº 47.079
PROCESSO Nº.2008/53267-7

Assunto: Tomada de contas referente ao convênio nº. 048/2007, firmado entre o SINDICATO DOS PRODUTORES RURAIS DE BRAGANÇA e a ASIPAG

Responsável: Sr. CEZAR AUGUSTO MONTEIRO GONÇALVES, Presidente.

Relator: Conselheiro CIPRIANO SABINO DE OLIVEIRA JÚNIOR
Decisão: ACORDAM os Conselheiros do Tribunal de Contas do Estado do Pará, unanimemente, nos termos do voto do Exmº Sr. Conselheiro Relator, com fundamento no art. 38, inciso III, alíneas "a, b, c" c/c os arts. 41, 73 e 74, inciso VIII, da Lei Complementar nº 12, de 9 de fevereiro de 1993:

I - julgar irregulares as contas e condenar o Sr. CEZAR AUGUSTO MONTEIRO GONÇALVES, Presidente CPF: nº.304.611.032-49, a devolução da quantia de R\$ 15.000,00 (quinze mil reais) atualizada a partir de 25.10.2007 e acrescida de juros até o seu efetivo recolhimento e

II – Aplicar as multas de R\$ 3.000,00 (três mil reais) pelo dano causado ao erário, e R\$ 1.500,00 (hum mil e quinhentos reais) pela instauração da tomada de contas, a serem recolhidas na forma do disposto a Lei Estadual nº. 7.086/2008, c/c os arts. 2º, IV, e 3º. da Resolução nº. 17.492/2008/TCE.

As quantias supramencionadas deverão ser recolhidas no prazo de trinta (30) dias da publicação desta decisão no Diário Oficial do Estado. Este Acórdão constitui-se título executivo, passivo de cobrança judicial da dívida líquida e certa decorrente do débito e das multas imputadas, em caso de não recolhimento no prazo legal, conforme estabelece o art. 71, § 3º. da Constituição Federal.

ACÓRDÃO Nº. 47.080

PROCESSO Nº. 2008/53314-8

Assunto: Tomada de Contas relativa ao Convênio nº 033/2007, firmado entre a PREFEITURA MUNICIPAL DE MONTE ALEGRE e a SEPOF.

Responsável: Sr. JORGE LUIS DOS SANTOS BRAGA – Prefeito à época.

Relator : Conselheiro Substituto EDILSON OLIVEIRA E SILVA

Decisão: ACORDAM os Conselheiros do Tribunal de Contas do Estado do Pará, unanimemente, nos termos do voto do Exmº Sr. Conselheiro Relator, com fundamento no art. 38, inciso I c/c o art. 74, inciso VIII da Lei Complementar nº 12, de 9 de fevereiro de 1993, julgar regulares as contas no valor de R\$ 80.000,00 (oitenta mil reais) e aplicar ao Sr. JORGE LUIS DOS SANTOS BRAGA – Prefeito à época, (C.P.F. nº 252.427.332-68), multa no valor de 4.000,00 (quatro mil reais), pela instauração da Tomada de Contas, a ser recolhida na forma do disposto na Lei Estadual nº 7.086/2008, c/c os arts. 2º, IV e 3º da Resolução nº. 17.492/2008/TCE, no prazo de (30) trinta dias, contados da publicação desta decisão no Diário Oficial do Estado.

Este Acórdão constitui-se título executivo, passível de cobrança judicial da dívida líquida e certa decorrente da multa, em caso de não recolhimento no prazo legal, conforme estabelece o art. 71, § 3º da Constituição Federal.

ACÓRDÃO Nº. 47.081

PROCESSO Nº. 2009/52062-9

Assunto: Tomada de Contas referente ao Convênio nº. 018/2008 firmado entre o INSTITUTO FLORESTAL AJARÁ e a ASIPAG

Responsável: Sr. ROBERTO FRANÇA LINHARES, Presidente.

Relator: Conselheiro IVAN BARBOSA DA CUNHA

Decisão: ACORDAM os Conselheiros do Tribunal de Contas do Estado do Pará, unanimemente, nos termos do voto do Exmº Sr. Conselheiro Relator, com fundamento nos arts. 38, inciso III, "a","b", "c", c/c os arts. 41, 73 e 74, incisos VI e VIII, da Lei Complementar nº. 12, de 09 de fevereiro de 1993:

I - Julgar irregulares as contas e condenar o Sr. ROBERTO FRANÇA LINHARES, Presidente, C.P.F. nº. 443.466.542-15, ao pagamento da importância de R\$-25.000,00 (vinte e cinco mil reais), atualizada a partir de 03.04.2008 e acrescida de juros até o seu efetivo recolhimento;

II – Aplicar as multas de R\$-1.000,00 (Um mil reais), pelo dano causado ao Erário, R\$-500,00 (Quinhentos reais), pela instauração da tomada de contas e R\$-500,00 (Quinhentos reais), pelo não atendimento à diligência, a serem recolhidas na forma como dispõem a Lei Estadual nº. 7.086/2008, c/c os arts. 2º, IV, e 3º da Resolução TCE nº. 17.492/2008;

III – As quantias supramencionadas deverão ser recolhidas no prazo de trinta (30) dias contados da publicação desta decisão no Diário Oficial do Estado.

Este acórdão constitui título executivo, passível de cobrança judicial da dívida líquida e certa decorrente do débito e das multas imputadas, em caso de não recolhimento no prazo legal, conforme estabelece o art. 71, § 3º, da Constituição Federal.

ACÓRDÃO Nº. 47.082

PROCESSO Nº. 2007/52801-8

Assunto: Recurso de Revisão

Recorrentes: Sr.– ANTONIO NOGUEIRA DE SOUZA – Prefeito à época do Município de Santa Maria do Pará.

Decisão Recorrida: ACÓRDÃO Nº. 41.068 de 16/01/2007.

Relator: Conselheiro CIPRIANO SABINO DE OLIVEIRA JÚNIOR
Decisão: ACORDAM os Conselheiros do Tribunal de Contas do Estado do Pará, unanimemente nos termos do voto do Exmº Senhor Conselheiro Relator com fundamento no art. 53, inciso III, c/c o art. 38, III e art. 74, VIII da Lei Complementar nº. 12, de 09 de fevereiro de 1993, conhecer o recurso em apreço, dando-lhe provimento parcial, a fim de julgar as contas irregulares sem devolução e manter a multa de R\$400,00 (quatrocentos reais), a ser recolhida na forma do disposto na Lei Estadual nº. 7086/2008, c/c os arts. 2º, IV, e 3º da Resolução TCE nº. 17.492/2008 ser recolhidas no prazo de 30 (trinta) dias contados da publicação desta decisão no Diário Oficial do Estado. Este Acórdão constitui título executivo, passível de cobrança judicial da dívida líquida e certa decorrente da multa se não recolhida no prazo legal, conforme estabelece o art. 71, § 3º da Constituição Federal.

ACÓRDÃO Nº 47.083

Processos nº. 2009/52566-6

Assunto: Recurso contra ato da Presidência.

Recorrente: Sr. REGINALDO ASEVEDO FERREIRA, Presidente à época do INSTITUTO QUALIDADE DE VIDA.

Recorrido: Acórdão 44.721 de 03/03/09.

Relator : Conselheiro CIPRIANO SABINO DE OLIVEIRA JUNIOR
Decisão: ACORDAM os Conselheiros do Tribunal de Contas do Estado do Pará, unanimemente, nos termos do voto do Exmº Sr. Conselheiro Relator, com fundamento no art. 58 da Lei Complementar nº 12, de 09 de fevereiro de 1993, conhecer do Recurso em apreço, porém negar provimento a fim de manter a decisão recorrida em todos os seus termos.

ACÓRDÃO Nº 47.084

PROCESSO Nº 2009/52844-9

Assunto: Recurso de Revisão

Recorrente: Sr. JOSÉ AUGUSTO OLIVEIRA DE MELO, Ex-Diretor do LABORATÓRIO CENTRAL DO ESTADO.

Recorrido: ACÓRDÃO Nº. 45.412 de 28.05.2009.

Relator: Conselheiro CIPRIANO SABINO DE OLIVEIRA JUNIOR
Decisão: ACORDAM os Conselheiros do Tribunal de Contas do Estado do Pará, unanimemente, nos termos do voto do Exmº Sr. Conselheiro Relator, com fundamento no art. 53, inciso III da Lei Complementar nº. 12, de 09 de fevereiro de 1993, conhecer o recurso em apreço, negando-lhe provimento, para o fim de manter a decisão recorrida em todos os seus termos.

ACÓRDÃO Nº. 47.085

PROCESSO Nº. 2009/53681-1

Assunto: Recurso de Reconsideração

Recorrentes: Sr. – GILBERTO NASCIMENTO BRITO – Presidente do Sindicato Rural de Castanhal.

Decisão Recorrida: ACÓRDÃO Nº.46.108 de 24/9/2009.

Relator: Conselheiro CIPRIANO SABINO DE OLIVEIRA JÚNIOR
Decisão: ACORDAM os Conselheiros do Tribunal de Contas do Estado do Pará, unanimemente nos termos do voto do Exmº Senhor Conselheiro Relator com fundamento no art. 53, inciso I, c/c o art. 38, I e Art. 74, VIII da Lei Complementar nº. 12, de 09 de fevereiro de 1993, conhecer o recurso em apreço, dando-lhe provimento parcial, a fim de julgar regulares as contas e manter a multa anteriormente aplicada no valor de R\$760,00 (setecentos e sessenta reais), a ser recolhida na forma do disposto na Lei Estadual nº. 7086/2008, c/c os arts. 2º, IV, e 3º da Resolução TCE nº. 17.492/2008, no prazo de 30 (trinta) dias contados da publicação desta decisão no Diário Oficial.

Este Acórdão constitui título executivo, passível de cobrança judicial da dívida líquida e certa decorrente do débito e da multa, se não recolhidos no prazo legal, conforme estabelece o art. 71, § 3º da Constituição Federal.

RESOLUÇÃO Nº. 17.833

PROCESSO Nº. 2007/53512-6

Assunto: Tomada de Contas relativo ao convênio nº 052/06 e Termo Aditivo firmados entre a CONFEDERAÇÃO BRASILEIRA DE CANOAGEM e a SEEL.

Responsável: Sr. JOÃO TOMASINI SCHWERTNER, Presidente.

Relator: Conselheiro NELSON LUIZ TEIXEIRA CHAVES

Decisão: RESOLVEM, os Conselheiros do Tribunal de Contas do Estado do Pará, unanimemente, nos termos do voto do Exmº Sr. Conselheiro Relator, com fundamento no art. 73, c/c o art. 183, §§ 3º e 4º, inciso II, do Ato nº 24, de 08 de março de 1994, determinar a reabertura da instrução processual, a fim de que o Departamento de Controle Externo e o Ministério Público de Contas no prazo regimental, manifestem-se sobre a documentação ora apresentada.

**RESOLUÇÃO Nº. 17.834
PROCESSO Nº. 2009/50063-2**

Assunto: Tomada de Contas relativo ao convênio nº 014/07 e Termos Aditivos firmados entre a Prefeitura Municipal de PLACAS e a SEPOF.

Responsável: Sr. SANTO PEREIRA DE OLIVEIRA, Prefeito à época.
Relator: Conselheiro Substituto EDILSON OLIVEIRA E SILVA
Decisão: RESOLVEM, os Conselheiros do Tribunal de Contas do Estado do Pará, unanimemente, nos termos do voto do Exmº Sr. Conselheiro Relator, com fundamento no art. 73, c/c o art. 183, §§ 3º e 4º, inciso II, do Ato nº 24, de 08 de março de 1994, determinar a reabertura da instrução processual, a fim de que o Departamento de Controle Externo e o Ministério Público de Contas no prazo regimental, manifestem-se sobre a documentação ora apresentada.

**RESOLUÇÃO Nº. 17.835
PROCESSO Nº. 2009/52058-2**

Assunto: Tomada de Contas relativa ao Convênio nº 016/08 firmado entre o INSTITUTO PARA FORMAÇÃO POLÍTICA, SINDICAL, AMBIENTAL E PROFISSIONAL DA AMAZÔNIA e a ASIPAG.

Responsável: Sr. SULIVAN FERREIRA SANTA BRÍGIDA, Presidente.
Relator: Conselheiro IVAN BARBOSA DA CUNHA
Decisão: RESOLVEM, os Conselheiros do Tribunal de Contas do Estado do Pará, unanimemente, nos termos do voto do Exmº Sr. Conselheiro Relator, com fundamento no art. 73, c/c o art. 183, §§ 3º e 4º, inciso II, do Ato nº 24, de 08 de março de 1994, determinar a reabertura da instrução processual, a fim de que o Departamento de Controle Externo e o Ministério Público de Contas, na forma disposta no regimento, manifestem-se sobre a documentação ora apresentada.

**PORTARIAS DIVERSAS
NÚMERO DE PUBLICAÇÃO: 97388
PORTARIA Nº24.141 DE 23-04-2010**

Designar a servidora Cláudia Nilene Calado Lopes de Moura, Técnico Informática-Programador TCE-ATI-402 Classe A Nível 1, matrícula nº0100313, para responder pela função comissionada de Diretora de Recursos Humanos, no período de 11 a 14-04-2010.

PORTARIA Nº24.142 DE 23-04-2010

Designar a servidora Regina Maria de Araújo Paiva, Técnico Auxiliar de Controle Externo TCE-ATI-405 Classe A Nível 1, matrícula nº0100489, para exercer em substituição a função comissionada de Chefe da Seção de Cadastro e Controle de Pagamento, durante o impedimento da titular, no período de 11 a 14-04-2010.

PORTARIA Nº24.143 DE 23-04-2010

Considerando os termos do Laudo Médico nº95428º/1- SEAD, de 20-04-2010. Conceder ao servidor Luiz Antônio Cardoso da Silva, Agente de Vigilância e Zeladoria TCE-AA-303 Classe B Nível 2, matrícula nº0100035, 45 (quarenta e cinco) dias de licença em prorrogação para tratamento de saúde, nos termos do artigo 83 da Lei nº5.810/94, no período de 13-04 a 27-05-2010.

CRÉDITO ADICIONAL

**NÚMERO DE PUBLICAÇÃO: 97484
PORTARIA Nº 24.144 DE 23 DE ABRIL DE 2010.**

A Presidente do Tribunal de Contas do Estado do Pará, no uso de suas atribuições legais;
CONSIDERANDO o disposto no artigo 17, inciso XIX do Regimento Interno deste Tribunal;
CONSIDERANDO o artigo 8º da Resolução nº 17.492, de 17 de abril de 2008; e,
CONSIDERANDO os artigos 41 e 42 da Lei 7.291, de 27 de julho de 2009, Lei de Diretrizes Orçamentárias para o exercício financeiro de 2010, confere competência aos Poderes Legislativo e Judiciário, ao Ministério Público, a Defensoria Pública e aos demais órgãos constitucionais independentes para abertura de

créditos suplementares autorizados na Lei Orçamentária Anual, com a indicação de recursos, por ato próprio de seus dirigentes;
R E S O L V E :

Art. 1º - AUTORIZAR a suplementação no valor de R\$ 140.000,00 (Cento e quarenta mil reais) para atender a programação do orçamento vigente do Fundo de Modernização, Reaparelhamento e Aperfeiçoamento do Tribunal de Contas do Estado do Pará – FUNTCE, na forma abaixo discriminada:

**SUPLEMENTAÇÃO
R\$ 1,00**

Programa de Trabalho	Fonte	Natureza da Despesa	Valor
01.032.1222 4.782	0111	3390.39	140.000

Art. 2º. Os recursos necessários à execução da presente Portaria correrão por conta da anulação parcial da dotação consignada no orçamento, conforme discriminação a seguir:

**REDUÇÃO
R\$ 1,00**

Programa de Trabalho	Fonte	Natureza da Despesa	Valor
01.032.1222 4.988	0111	4490.52	140.000

Art. 3º - Esta Portaria entra em vigor nesta data.

Dê-se ciência.

Gabinete da Presidência do Tribunal de Contas do Estado do Pará, em 23 de abril de 2010.

MARIA DE LOURDES LIMA DE OLIVEIRA-Presidente



**REPUBLICAÇÃO DO JULGAMENTO DA CONCORRÊNCIA
Nº 007/TJPA/2009
NÚMERO DE PUBLICAÇÃO: 97409
CONCORRÊNCIA Nº 007/TJPA/2009**

OBJETO: REFORMA E AMPLIAÇÃO DO FÓRUM DA COMARCA DE PARAUAPEBAS.

Empresa vencedora: IMPODAL COMERCIAL ENGENHARIA LTDA. Valor global adjudicado: R\$1.504.557,00 (um milhão, quinhentos e quatro mil, quinhentos e cinquenta e sete reais). Belém, 10/03/2010. CPL do TJ/PA.

Republicado por incorreção

**AVISO DE EDITAL PREGÃO ELETRÔNICO 022/TJPA/2010
NÚMERO DE PUBLICAÇÃO: 97394**

**TRIBUNAL DE JUSTIÇA DO ESTADO DO PARÁ
AVISO DE LICITAÇÃO Pregão Eletrônico nº 022/TJPA/2010.**

OBJETO: CONTRATAÇÃO DE EMPRESA ESPECIALIZADA NOS SERVIÇOS DE MANUTENÇÃO PREVENTIVA E CORRETIVA, COM COBERTURA DE PEÇAS, PARA OS ELEVADORES E PLATAFORMA INSTALADOS NAS DEPENDÊNCIAS DO EDIFÍCIO SEDE E FÓRUM CRIMINAL, RESPECTIVAMENTE, conforme Edital. **SESSÃO PÚBLICA: 12/05/2010 às 09h00min** - horário de Brasília, em www.comprasnet.gov.br UASG do TJ/PA: **925942**. Edital disponível em: www.comprasnet.gov.br e www.tjpa.jus.br. Informações: fones 3205-3206/ 3205-3257/ fax: 3205-3287 ou e-mail licitacao@tjpa.jus.br. Belém, 28/04/2010. Pregoeiro do TJPA.

SUPRIMENTO DE FUNDOS EXTRA - PERÍODO: 19 A 23 DE ABRIL DE 2010

NÚMERO DE PUBLICAÇÃO: 97436

PORT	PROCESSO/PROAD	SUPRIDO	ELEMENTO DE DESPESA					TOTAL	PERÍODO DE APLICAÇÃO		PRAZO DA PRESERVAÇÃO
			Com-bustível	Consumo	Transp. Locom.	Pess. Física	Pess. Jurídica		DATA INICIAL	DATA FINAL	
335	2010001017331	Paulo Marcelo de A. Hildebrando	339030	339030	339033	339036	339039	775,00	19/04/10	19/05/10	03/06/10

336	2010001014646	João Fernando Lobo Pinheiro	0,00	28,00	0,00	360,00	0,00	418,00	19/04/10	19/05/10	03/06/10
337	2010001017859	Maria Eunice F. Landy Modesto	0,00	525,00	0,00	0,00	0,00	525,00	19/04/10	19/05/10	03/06/10
338	2010001017934	Ary Cesar C. Luz Silva	31,00	123,00	0,00	196,00	0,00	350,00	20/04/10	20/05/10	05/06/10
339	2010001017934	Ary Cesar C. Luz Silva	31,00	126,00	0,00	203,00	0,00	360,00	21/04/10	21/05/10	06/06/10
340	2010001017124	Sonia do Nascimento Rodrigues	0,00	0,00	0,00	0,00	530,00	530,00	20/04/10	20/05/10	05/06/10
341	2010001014409	Omando Ferreira da Silva	0,00	52,00	0,00	388,00	0,00	440,00	20/04/10	20/05/10	05/06/10
342	2010001012510	José Theódulo B. da Silva	0,00	510,00	0,00	0,00	0,00	510,00	20/04/10	20/05/10	05/06/10
343	2010001017986	Maria Firmina de S. Freitas	30,00	90,00	0,00	405,00	0,00	525,00	19/04/10	19/05/10	03/06/10
345	2010001011229	Joadir Marcelo Marques	0,00	524,00	0,00	90,00	0,00	614,00	22/04/10	22/05/10	07/06/10
346	2010001013624	Itala Lopes M. da Silva	0,00	387,50	0,00	5,50	0,00	393,00	21/04/10	21/05/10	06/06/10
347	2010001011227	Joadir Marcelo Marques	0,00	59,00	0,00	545,00	0,00	604,00	21/04/10	21/05/10	07/06/10
348	2010001015693	Erivaldo Valente Queiroz	0,00	187,00	0,00	288,00	0,00	475,00	21/04/10	21/05/10	07/06/10
349	2010001013814	Gabriel Cardoso de Freitas	27,00	414,00	0,00	23,00	0,00	464,00	20/04/10	20/05/10	05/06/10
350	2010001014657	José Edilson de Oliveira	0,00	117,00	200,00	553,00	0,00	870,00	21/04/10	21/05/10	06/06/10
351	2010001015435	Salmo Cabral	32,00	128,00	0,00	595,00	60,00	815,00	22/04/10	22/05/10	07/06/10
352	2010001010054	Maria Eunice F. Landy Modesto	0,00	500,00	0,00	0,00	0,00	500,00	21/04/10	21/05/10	06/06/10

353	2010001016022	Doranice dos Santos	64,00	60,00	0,00	871,00	0,00	995,00	22/04/10	22/05/10	07/06/10
	Breu Branco	Sessão de Juri									
354	2010001014651	João Fernando Lobo Pinheiro	0,00	28,00	0,00	390,00	0,00	418,00	22/04/10	22/05/10	07/06/10
	Ananindeua 6ª Vara	Sessão de Juri									
355	2010001014647	João Fernando Lobo Pinheiro	0,00	28,00	0,00	360,00	0,00	388,00	20/04/10	20/05/10	05/06/10
	Ananindeua 6ª Vara	Sessão de Juri									
356	2010001014649	João Fernando Lobo Pinheiro	0,00	28,00	0,00	390,00	0,00	418,00	21/04/10	21/05/10	07/06/10
	Ananindeua 6ª Vara	Sessão de Juri									
357	2010001014650	João Fernando Lobo Pinheiro	0,00	28,00	0,00	360,00	0,00	388,00	22/04/10	22/05/10	07/06/10
	Ananindeua 6ª Vara	Sessão de Juri									
358	2010001019036	Jamile do Amaral Sales	300,00	0,00	0,00	0,00	0,00	300,00	19/04/10	19/05/10	04/06/10
	Coordenadoria de Arrecadação	Diligência									
359	2010001018900	José Theódulo B. da Silva	0,00	350,00	0,00	0,00	0,00	350,00	20/04/10	20/05/10	05/06/10
	Castanhal 4ª Vara	Sessão de Juri									
360	2010001019117	Ornando Ferreira da Silva	0,00	0,00	0,00	310,00	0,00	310,00	21/04/10	21/05/10	06/06/10
	Itaituba 3ª Vara	Sessão de Juri									
361	2010001019340	Leonardo Soares de S. Abreu	0,00	0,00	486,00	0,00	0,00	486,00	21/04/10	21/05/10	06/06/10
	Coordenadoria de Arrecadação	Diligência									
362	2010001018351	Georgina Taveira dos Santos	0,00	102,00	0,00	925,00	0,00	1.027,00	23/04/10	23/05/10	07/06/10
	Melgaço	Sessão de Juri									
363	2010001019546	Marcio Neves Silva	400,00	0,00	0,00	0,00	0,00	400,00	22/04/10	22/05/10	06/06/10
	Coordenadoria Militar	Segurança									
364	2010001018118	Allison de Souza Ximenes	0,00	110,00	0,00	0,00	530,00	640,00	23/04/10	23/05/10	07/06/10
	Paraupabas 3ª Vara	Sessão de Juri									
365	2010001017123	Sonia do Nascimento Rodrigues	0,00	0,00	0,00	630,00	0,00	630,00	23/04/10	23/05/10	07/06/10
	Santarém 10ª Vara	Sessão de Juri									
366	2010001009134	Alcindo Augusto Palha Júnior	300,00	0,00	0,00	0,00	0,00	300,00	23/04/10	23/05/10	07/06/10
	Departamento de Patrimônio	Manutenção									
367	2010001019861	Gracilda Leão dos S. Dias	0,00	0,00	50,00	0,00	0,00	50,00	23/04/10	23/05/10	07/06/10
	Ouvidoria Agrária	Transporte									
TOTAL			1.245,00	4.552,50	736,00	8.601,50	1.133,00	16.268,00			

EXTRATO DE ATA DE REGISTRO DE PREÇOS
NÚMERO DE PUBLICAÇÃO: 96001

Extrato da Ata de Registro de Preço nº 005/2010/TJE/PA - Pregão Eletrônico nº. 005/2010-TJE/PA//O ESTADO DO PARÁ, por intermédio do TRIBUNAL DE JUSTIÇA DO ESTADO, celebra

Ata de Registro de Preços nº. 005/2010/TJE/PA, para aquisição de equipamento e material de informática, com as Empresas a seguir relacionadas, pelo prazo de validade de 12 (doze) meses a contar da publicação no Diário Oficial do Estado:

BRASFONE TELECOMUNICAÇÕES E INFORMÁTICA LTDA-EPP, CNPJ nº 22.982.714/0001-85, com sede à Avenida Dezesseis de Novembro, S/N, Praça Coronel Fernandez Júnior, 07, Cidade Velha, Belém/PA, Cep: 66.020-190, Telefone: (91) 4009-1150, e-mail: vendas@brasfone.com.br.

CAMPOTEL COMÉRCIO ELETRO-FONIA LTDA-EPP, CNPJ nº 05.403.400/0001-61, com sede à rua Engenheiro Lafayette Stockler, 250, Loja A, Vila da Penha, Rio de Janeiro/RJ, Cep: 21.221-390, Telefone: (21) 3351-2102, e-mail: campotel@campotel.com.br.

CONNECTA - CONSULTORIA, COMÉRCIO E SERVIÇOS DE INFORMÁTICA LTDA, CNPJ nº 07.223.271/0001-55, com sede à rua 28 de Setembro, 982, Reduto, Belém/PA, Cep: 66.053-35, Telefone: (91) 3343-3929, e-mail: cassius@connectanetworking.com.br.

DAMASO COMÉRCIO E SERVIÇOS LTDA, CNPJ nº 10.278.886.0001/93, com sede à rua Augusto Clementino, 789-A, Jardim Atlântico, Belo Horizonte/MG, Cep: 31.550-300, Telefone: (31) 3447-9833, e-mail: damasotecnologia@hotmail.com.

DOUGLAS MARTINS MELOTO - ME, CNPJ nº 10.562.033/0001-89, com sede à rua General Osório, 116, Boa vista, Limeira/SP, Cep: 13.486-113, Telefone: (19) 3444-6558, e-mail: vendas@infolan.inf.br.

ETHOS COMERCIAL E SERVIÇOS LTDA, CNPJ nº 10.745.622/0001-00, com sede à rua Nossa Senhora de Lourdes, 273, Centro, Vespasiano/MG, Cep: 33.200-000, Telefone: (31) 3622-0232, e-mail: ethoscomercial@gmail.com.

KAZZA TELEINFORMÁTICA LTDA, CNPJ nº 10.305.434/0001-53, com sede à rua Conde São João das Duas Barras, 278, Hauer, Curitiba/PR, Cep: 81.630-130, Telefone: (41) 3278-8878, e-mail: vendas@kazzanet.com.br.

LS DISTRIBUIDORA DE CABOS E PRODUTOS DE TELEINFORMÁTICA LTDA, CNPJ nº 07.303.872/0001-78, com sede à Avenida João Paulo II, 802, Marco, Belém/PA, Cep: 66.095-490, Telefone: (91) 3246-7676, e-mail: vendas@lanbras.com.br.

POLICABOS - COMÉRCIO DE PRODUTOS DE TELEINFORMÁTICA LTDA - EPP, CNPJ nº 07.034.260/0001-27, com sede à rua Mato Grosso, 927, Centro, Londrina/PR, Cep: 86.010-180, Telefone: (43) 3375-7700, e-mail: licitacao@ecd.com.br.

PITUBA COMÉRCIO E SERVIÇO LTDA, CNPJ nº 10.473.774/0001-93, com sede em Araritaguaba, 918, Vila Maria/SP, Cep: 02.122-011, Telefone: (11) 2631-0440, e-mail: ricardo@pitubacomercio.com.br.

RAMOS CONSULTORIA E COMÉRCIO LTDA, CNPJ nº 07048323/0001-02, com sede à rua José Leis França, 840, Santa Mônica, Uberlândia/MG, Cep: 38.408-234, Telefone: (34) 3227-0579, e-mail: ramos@netsite.com.br.

TNS COMERCIAL LTDA, CNPJ nº 10320951/0001-00, com sede no endereço à rua Bom Jesus do Iguape, 3460-Galpao, Boqueirão, Curitiba/PR, Cep: 81.650-130, Telefone: (41) 3095-7424, e-mail: governo@tnscomercial.com.br.

Data da assinatura 19/04/2010/Responsável pela assinatura: FRANCISCO DE OLIVEIRA CAMPOS FILHO/Secretário de Administração TJE/PA/Lenimar Pontes Chaves/pres. da Comissão de Registro de Preços do TJE/PA(a presente Ata encontra-se disponível no site www.tj.pa.gov.br)

RESUMO DE DIÁRIAS DA SEPLAN,
DO DIA 19 DE ABRIL DE 2010.

NÚMERO DE PUBLICAÇÃO: 97174

PORTARIA Nº.013-SP, DE 19 ABRIL 2010.

Nome: RÔMULO JOSÉ FERREIRA NUNES / **Cargo:** PRESIDENTE DO TJE/PA / **Matrícula:** 949 / **Nº. de Diárias:** 2.½ (duas e meia) / **Origem:** BELÉM / **Destino:** BRASÍLIA/DF / **Período:** 22 a 24/04/10 / **Objetivo:** PARTICIPAR SOLENIDADE DE POSSE DE MINISTROS JUNTO CNJ.

RESUMO DE DIÁRIAS DO DIA 19 DE ABRIL DE 2010.

NÚMERO DE PUBLICAÇÃO: 97178

PORTARIA Nº.496-GP, DE 19 ABRIL 2010.

Nome: ANDRÉ CARLOS PAULO DE OLIVEIRA / **Cargo:** ASSESSOR MILITAR / **Matrícula:** 46787 / **Nº. de Diárias:** 2.½ (duas e meia) / **Origem:** BELÉM / **Destino:** BRASÍLIA/DF / **Período:** 22 a 24/04/10 / **Objetivo:** SERVIÇO DE AJUDANTE DE ORDENS AO EXMO. SR. PRESIDENTE.

PORTARIA Nº.497-GP, DE 19 ABRIL 2010.

Nome: VALTER MENDES FERREIRA JÚNIOR / **Cargo:** ANALISTA JUDICIÁRIO / **Matrícula:** 40320 / **Nº. de Diárias:** ½ (meia) / **Origem:** BELÉM / **Destino:** BARCARENA/PA / **Período:** 22/04/10 / **Objetivo:** VISTORIA SERVIÇOS DE MANUTENÇÃO DO PRÉDIO DO FÓRUM.

PORTARIA Nº.498-GP, DE 19 ABRIL 2010.

Nome: JAMILE DO AMARAL SALES / **Cargo:** ANALISTA JUDICIÁRIO / **Matrícula:** 55301 / **Nº. de Diárias:** 2 (duas) / **Origem:** BELÉM / **Destino:** MARABÁ/PA / **Período:** 18 a 24/04/10 / **Objetivo:** COMPLEMENTAÇÃO DA DIÁRIA LIBERADA PELA PORTARIA Nº 467/2010-GP.

PORTARIA Nº.499-GP, DE 19 ABRIL 2010.

Nome: ALEXANDRE TADEU DE MORAES ARAÚJO / **Cargo:** CHEFE DIVISÃO DE CONTROLE DE RECEITAS / **Matrícula:** 54976 / **Nº. de Diárias:** 2 (duas) / **Origem:** BELÉM / **Destino:** MARABÁ/PA / **Período:** 18 a 24/04/10 / **Objetivo:** COMPLEMENTAÇÃO DA DIÁRIA LIBERADA PELA PORTARIA Nº 454/2010-GP.

PORTARIA Nº.500-GP, DE 19 ABRIL 2010.

Nome: VALTER MENDES FERREIRA JÚNIOR / **Cargo:** ANALISTA JUDICIÁRIO / **Matrícula:** 40320 / **Nº. de Diárias:** ½ (meia) / **Origem:** BELÉM / **Destino:** INHANGAPÍ/PA / **Período:** 26/04/10 / **Objetivo:** VISTORIA SERVIÇOS DE MANUTENÇÃO DO PRÉDIO DO FÓRUM.

PORTARIA Nº.501-GP, DE 19 ABRIL 2010.

Nome: GLAUCIA REGINA CENTENO CORDEIRO DE CAMPOS / **Cargo:** TÉCNICO ASSISTENTE / **Matrícula:** 22160 / **Nº. de Diárias:** ½ (meia) / **Origem:** BELÉM / **Destino:** BARCARENA/PA / **Período:** 22/04/10 / **Objetivo:** EFETUAR LEVANTAMENTO DAS NECESSIDADES PARA REALIZAÇÃO DO PROJETO DE REFORMA DO FÓRUM.

PORTARIA Nº.502-GP, DE 19 ABRIL 2010.

Nome: EVANDRO DOS ANJOS SANTOS / **Cargo:** ATENDENTE JUDICIÁRIO / **Matrícula:** 11622 / **Nº. de Diárias:** ½ (meia) / **Origem:** BELÉM / **Destino:** CASTANHAL/PA / **Período:** 22/04/10 / **Objetivo:** SERVIÇOS DE CONDUÇÃO DE VEÍCULO.

PORTARIA Nº.503-GP, DE 19 ABRIL 2010.

Nome: ROBISON MAURÍLIO DA SILVA / **Cargo:** DIRETOR DE SECRETARIA / **Matrícula:** 51314 / **Nº. de Diárias:** 1 (uma) / **Origem:** TUCUMÃ / **Destino:** SÃO FELIX DO XINGU/PA / **Período:** 12/04/10 / **Objetivo:** ACOMPANHAR MAGISTRADO NA CONTINUIDADE DOS TRABALHOS DA COMISSÃO DE PROCESSOS ADMINISTRATIVO DISCIPLINAR.

PORTARIA Nº.504-GP, DE 19 ABRIL 2010.

Nome: ROBSON GODOY BELLO / **Cargo:** ANALISTA JUDICIÁRIO / **Matrícula:** 79600 / **Nº. de Diárias:** 1 (uma) / **Origem:** TUCUMÃ / **Destino:** SÃO FELIX DO XINGU/PA / **Período:** 12/04/10 / **Objetivo:** ACOMPANHAR MAGISTRADO NA CONTINUIDADE DOS TRABALHOS DA COMISSÃO DE PROCESSOS ADMINISTRATIVO DISCIPLINAR.

PORTARIA Nº.505-GP, DE 19 ABRIL 2010.

Nome: JOSÉ DITOSO DE MOURA / **Cargo:** OFICIAL DE JUSTIÇA / **Matrícula:** 18384 / **Nº. de Diárias:** 1 (uma) / **Origem:** TUCUMÃ / **Destino:** SÃO FELIX DO XINGU/PA / **Período:** 12/04/10 / **Objetivo:** ACOMPANHAR MAGISTRADO NA CONTINUIDADE DOS TRABALHOS DA COMISSÃO DE PROCESSOS ADMINISTRATIVO DISCIPLINAR.

PORTARIA Nº.506-GP, DE 19 ABRIL 2010.

Nome: ADRIANA DIVINA DA COSTA TRISTÃO / **Cargo:** JUÍZA DE DIREITO SUBSTITUTA / **Matrícula:** 60160 / **Nº. de Diárias:** 4 (quatro) / **Origem:** REDENÇÃO / **Destino:** SANTANA DO ARAGUAIA/PA / **Período:** 23,24,26,27 e 30/04/10 / **Objetivo:** REALIZAR AUDIÊNCIAS.

PORTARIA Nº.507-GP, DE 19 ABRIL 2010.

Nome: VALDEIR SALVIANO DA COSTA / **Cargo:** JUÍZ DE DIREITO / **Matrícula:** 48631 / **Nº. de Diárias:** 4 (quatro) / **Origem:** CAPITÃO POÇO / **Destino:** BONITO/PA / **Período:** 19 a 23/04/10 / **Objetivo:** REALIZAR AUDIÊNCIAS.

AVISO DE EDITAL

PREGÃO PRESENCIAL Nº 007/TJPA/2010

NÚMERO DE PUBLICAÇÃO: 97300

Tribunal de Justiça do Estado do Pará. Aviso de Edital - Pregão Presencial nº 007/TJPA/2010. **Objeto:** Contratação de empresa Serviço de Fornecimento de Refeição.conf. Edital. **Abertura: 13/05/2010, às 10 horas,** no Auditório da CPL deste Tribunal, Palácio da Justiça, sala T-125, localizado na Avenida Almirante Barroso nº 3089, bairro: Souza, nesta Capital. site www.tjpa.jus.br, **informações:** fone/ fax: (91) 3205-3257/ (91) 3205-3287/ e-mail: licitacao@tjpa.jus.br. Belém, 29 de abril de 2010. **Pregoeiro do TJPA.**

**TRIBUNAL DE CONTAS DOS MUNICÍPIOS
DO ESTADO DO PARÁ**

**PUBLICAÇÃO DE ATOS
NÚMERO DE PUBLICAÇÃO: 97298
RESOLUÇÃO Nº 9.756, DE 20/04/2010**

Processo nº 2022005-00 - 200607651-00
Origem: Fundo Municipal de Saúde de Muaná
Assunto: Prestação de Contas de 2005
Responsável: José Carlos Machado de Carvalho
Relator: Conselheiro José Carlos Araújo
Decisão: Reabrir a instrução do presente processo, que trata da prestação de contas do Fundo Municipal de Saúde de Muaná, referente ao exercício financeiro de 2005, de responsabilidade do Sr. José Carlos Machado de Carvalho, para análise das razões de defesa e documentação protocolizada sobre o nº 201006325-00 nesta Corte, devendo ser encaminhado os autos ao Ministério Público junto ao TCM-PA para nova manifestação. Unanimidade

**ACÓRDÃO Nº 19.626, DE 13/04/2010
PROCESSO Nº 201000185-00**

Origem: PMB/IPAMB
Assunto: Aposentadoria - PORTARIA Nº 1356/09
Interessado(a): Maria Neiri da Silva Júnior
Relator: Conselheiro Daniel Lavareda
Decisão: Registro. Unanimidade

**ACÓRDÃO Nº 19.627, DE 13/04/2010
PROCESSO Nº 200504195-00**

Origem: PMB/IPAMB
Assunto: Revisão de Aposentadoria - PORTARIA Nº 1308/09
Interessado(a): Ângelo Risuenho Bernal
Relator: Conselheiro Daniel Lavareda
Decisão: Registro. Unanimidade

**ACÓRDÃO Nº 19.636, DE 15/04/2010
PROCESSO Nº 200916786-00**

Origem: PMB/IPAMB
Assunto: Aposentadoria - PORTARIA Nº 1052/09
Interessado(a): Cleonilde da Silva Júnior
Relator: Conselheiro Daniel Lavareda
Decisão: Registro. Unanimidade

ACÓRDÃO Nº 19.637, DE 15/04/2010

Processo nº 200918172-00
Origem: PMB/IPAMB
Assunto: Revisão de Proventos de Aposentadoria - PORTARIA Nº 0648/09
Interessado(a): Luiz Otávio Miranda Lima
Relator: Conselheiro Daniel Lavareda
Decisão: Registro. Unanimidade

**NÚMERO DE PUBLICAÇÃO: 97355
PAUTA DE JULGAMENTO**

O Secretário Geral do Tribunal de Contas dos Municípios do Estado do Pará comunica aos interessados que o Egrégio Plenário desta Corte julgará, na sessão a ser realizada no dia 04 de maio de 2010, às 9 horas, em sua sede, os seguintes processos:

01) Processo nº 1440022004-00

Responsável: **José Rosendo de Sousa Neto**
Origem : Câmara Municipal de Tracuateua
Assunto : Prestação de Contas de 2004
Relatora : Conselheira Mara Lúcia

02) Processo nº 53992005-00

Responsável: **Maria Cleide Moura Bezerra Coelho**
Origem : Fundo Municipal de Educação de Almeirim
Assunto : Prestação de Contas de 2005
Relatora : Conselheira Mara Lúcia

03) Processo nº 1283992006-00

Responsável: **Clara Maria Bermeguy**
Origem : Fundo Municipal de Saúde de Ulianópolis
Assunto : Prestação de Contas de 2006
Relatora : Conselheira Mara Lúcia
Secretaria Geral do Tribunal de Contas dos Municípios do Estado do Pará, em 28 de abril de 2010.

**a) Robson Figueiredo do Carmo
Secretário Geral**

**CONTRATO
NÚMERO DE PUBLICAÇÃO: 97076
CONTRATO: 7/2010**

Objeto: Prestação de serviços de administração visando ao fornecimento de vales combustível, em bilhete impresso para o abastecimento da frota de veículos que serve ao TCM/PA".
Valor Total: 305.000,00
Data Assinatura: 12/04/2010
Vigência: 12/04/2010 a 11/04/2011
Decreto Qualificação: Emenda Const. nº13
Data do Decreto: 16/10/1980
Data de Publicação do Decreto: 28/10/1980
Pregão Presencial: 5/2010
Orçamento:
Programa de Trabalho Natureza da Despesa Fonte do Recurso Origem do Recurso
03122012545340000 339030 0101000000 Estadual
Contratado: AMAZON CARD'S S/S LTDA
Endereço: Rod Artur Bernardes, 605
CEP. 66115-000 - Belém/PA
Ordenador: Cons. ROSA DE FÁTIMA BARGE HAGE

PARTICULAR

**PREFEITURA MUNICIPAL DE BELÉM
NÚMERO DE PUBLICAÇÃO: 97279
GABINETE DO PREFEITO
COMISSÃO PERMANENTE DE LICITAÇÃO
RESULTADO DE LICITAÇÃO
TOMADA DE PREÇOS Nº. 001/2010-CPL/PMB/SEMEC**

A Prefeitura Municipal de Belém – PMB, por intermédio da Comissão Permanente de Licitação - CPL, torna público o resultado final da **TOMADA DE PREÇOS Nº. 001/2010 – CPL/ PMB**, cujo objeto é a Contratação de Empresa Especializada para a Construção de Uma Unidade de Educação Infantil (UEI) no Distrito de Mosqueiro (Alameda Bacuri Esquina com Rua Santana – Paraíso), tendo como vencedora a empresa: **PRENGEL – PROJETO E ENGENHARIA LTDA - EPP.**
- Valor - **R\$ 1.098.528,62** (Hum Milhão, Noventa e Oito Mil, Quinhentos e Vinte e Oito Reais e Sessenta e Dois Centavos.)
Belém/PA, 29 de abril de 2010.

Alan Dionísio Souza Leão de Sales
Presidente da CPL - PMB

**PREFEITURA MUNICIPAL DE BELÉM
NÚMERO DE PUBLICAÇÃO: 97190
GABINETE DO PREFEITO
COMISSÃO PERMANENTE DE LICITAÇÃO
AVISO DE LICITAÇÃO**

PREGÃO PRESENCIAL Nº. 044/2010-CPL/PMB/SEFIN
A Prefeitura Municipal de Belém – PMB, por intermédio da Comissão Permanente de Licitação - CPL, torna público que fará realizar o certame licitatório, em referência, no dia 13/05/2010 às 9h – Tipo Menor Preço Global.

OBJETO: Aquisição de Armários em MDF com Instalação – **SEFIN**
LOCAL: Auditório da Comissão Permanente de Licitação, na Rua Gaspar Viana Nº. 833, Reduto, Belém-PA.
O Edital poderá ser adquirido no protocolo da CPL, no endereço acima ou pelo site: <http://www.belem.pa.gov.br/licitacao>.
Belém/PA, 29 de abril de 2010.

Alan Dionísio Souza Leão de Sales
Pregoeiro da CPL - PMB

**PREFEITURA MUNICIPAL DE BELÉM
NÚMERO DE PUBLICAÇÃO: 97386
GABINETE DO PREFEITO
COMISSÃO PERMANENTE DE LICITAÇÃO
RESULTADO DE LICITAÇÃO TOMADA DE PREÇOS
Nº. 002/2010-CPL/PMB/SEMEC**

A Prefeitura Municipal de Belém – PMB, por intermédio da Comissão Permanente de Licitação - CPL, torna público o resultado final da **TOMADA DE PREÇOS Nº. 002/2010 – CPL/ PMB**, cujo objeto é a **Contratação de Empresa Especializada para a Construção de Uma Unidade de Educação Infantil (UEI) no Distrito de Outeiro (Praia do Amor)**, tendo como vencedora a empresa: **CONSTRUTORA SANTA TEREZA LTDA - ME.- Valor - R\$ 1.176.992,81** (Hum Milhão, Cento e Setenta e Seis Mil, Novecentos e Noventa e Dois Reais e Oitenta e Um Centavos.)

Belém/PA, 29 de abril de 2010.
Alan Dionísio Souza Leão de Sales
Presidente da CPL - PMB

**PREFEITURA MUNICIPAL DE MONTE ALEGRE
NÚMERO DE PUBLICAÇÃO: 97333
PREFEITURA MUNICIPAL DE MONTE ALEGRE, informa resultado da Tomada de Preços 2/2010-003, firma vencedora: SANENG Santarém Engenharia Ltda.**

**PREFEITURA MUNICIPAL DE MONTE ALEGRE (PA)
PREGÃO PRESENCIAL Nº 9/2010-016
EXTRATO DE CONTRATO Nº 127/2010**

OBJETO: Aquisição de materiais para serem utilizados nos serviços de manutenção da iluminação pública deste Município.
VALOR: R\$-136.694,82; **RECURSO:** PRÓPRIO. **DATA DA ASSINATURA:** 01.04.2010; **CONTRATANTE:** Município de Monte Alegre - CNPJ:04.838.496/0001-28; **CONTRATADO:** Artluz Comércio Ltda, CNPJ nº 04.301.170/0001-67.

**PREFEITURA MUNICIPAL DE MONTE ALEGRE (PA)
PREGÃO PRESENCIAL Nº 9/2010-017
EXTRATO DE CONTRATO Nº 128/2010**

OBJETO: Aquisição de materiais farmacológicos p/serem utilizados no Ambulatório do HMMA, USF, Centros e Postos de Saúde deste município. **VALOR:** R\$-3.400,00; **RECURSO:** FARMACIA BÁSICA. **DATA DA ASSINATURA:** 13.04.2010; **CONTRATANTE:** FUNDO MUNICIPAL DE SAÚDE - CNPJ:11.401.857/0001-30; **CONTRATADO:** D.C.S.Vasconcelos, CNPJ nº 01.009.452/0001-05.

**PREGÃO PRESENCIAL Nº 9/2010-017
EXTRATO DE CONTRATO Nº 129/2010**

OBJETO: Aquisição de materiais farmacológicos p/serem utilizados no Ambulatório do HMMA, USF, Centros e Postos de Saúde deste município. **VALOR:** R\$-4.820,00; **RECURSO:** FARMACIA BÁSICA. **DATA DA ASSINATURA:** 13.04.2010; **CONTRATANTE:** FUNDO MUNICIPAL DE SAÚDE - CNPJ:11.401.857/0001-30; **CONTRATADO:** A.Garcia da Silva Comércio, CNPJ nº 02.295.257/0001-43.

**PREGÃO PRESENCIAL Nº 9/2010-017
EXTRATO DE CONTRATO Nº 130/2010**

OBJETO: Aquisição de materiais farmacológicos p/serem utilizados no Ambulatório do HMMA, USF, Centros e Postos de Saúde deste município. **VALOR:** R\$-35.696,00; **RECURSO:** FARMACIA BÁSICA. **DATA DA ASSINATURA:** 13.04.2010; **CONTRATANTE:** FUNDO MUNICIPAL DE SAÚDE - CNPJ:11.401.857/0001-30; **CONTRATADO:** J.D.de Souza Nascimento, CNPJ nº 04.513.119/0001-19.

**PREGÃO PRESENCIAL Nº 9/2010-017
EXTRATO DE CONTRATO Nº 131/2010**

OBJETO: Aquisição de materiais farmacológicos p/serem utilizados no Ambulatório do HMMA, USF, Centros e Postos de Saúde deste município. **VALOR:** R\$-24.165,00; **RECURSO:** FARMACIA BÁSICA. **DATA DA ASSINATURA:** 13.04.2010; **CONTRATANTE:** FUNDO MUNICIPAL DE SAÚDE - CNPJ:11.401.857/0001-30; **CONTRATADO:** M.M.Lobato Comércio e Representações Ltda, CNPJ nº 05.109.384/0001-07.

**PREGÃO PRESENCIAL Nº 9/2010-017
EXTRATO DE CONTRATO Nº 132/2010**

OBJETO: Aquisição de materiais farmacológicos p/serem utilizados no Ambulatório do HMMA, USF, Centros e Postos de Saúde deste município. **VALOR:** R\$-45.703,50; **RECURSO:** FARMACIA BÁSICA. **DATA DA ASSINATURA:** 13.04.2010; **CONTRATANTE:** FUNDO MUNICIPAL DE SAÚDE - CNPJ:11.401.857/0001-30; **CONTRATADO:** Reifasa Comercial Ltda, CNPJ nº 01.169.999/0001-60.

**PREGÃO PRESENCIAL Nº 9/2010-017
EXTRATO DE CONTRATO Nº 133/2010**

OBJETO: Aquisição de materiais farmacológicos p/serem utilizados no Ambulatório do HMMA, USF, Centros e Postos de Saúde deste município. **VALOR:** R\$-4.540,00; **RECURSO:** FARMACIA BÁSICA. **DATA DA ASSINATURA:** 13.04.2010; **CONTRATANTE:** FUNDO MUNICIPAL DE SAÚDE - CNPJ:11.401.857/0001-30; **CONTRATADO:** R.C.Zagallo Marques, CNPJ nº 83.929.976/0001-70.

**PREGÃO PRESENCIAL Nº 9/2010-017
EXTRATO DE CONTRATO Nº 134/2010**

OBJETO: Aquisição de materiais farmacológicos p/serem utilizados no Ambulatório do HMMA, USF, Centros e Postos de Saúde deste município. **VALOR:** R\$-3.200,00; **RECURSO:** FARMACIA BÁSICA. **DATA DA ASSINATURA:** 13.04.2010; **CONTRATANTE:** FUNDO MUNICIPAL DE SAÚDE - CNPJ:11.401.857/0001-30; **CONTRATADO:** Cristalfarma Comércio Rep. Importação e Exportação Ltda, CNPJ nº 05.003.408/0001-30.

**PREGÃO PRESENCIAL Nº 9/2010-017
EXTRATO DE CONTRATO Nº 135/2010**

OBJETO: Aquisição de materiais farmacológicos p/serem utilizados no Ambulatório do HMMA, USF, Centros e Postos de Saúde deste município. **VALOR:** R\$-14.650,00; **RECURSO:** FARMACIA BÁSICA. **DATA DA ASSINATURA:** 13.04.2010; **CONTRATANTE:** FUNDO MUNICIPAL DE SAÚDE - CNPJ:11.401.857/0001-30; **CONTRATADO:** J.N.S. Souza, CNPJ nº 05.689.158/0001-34.

PREFEITURA MUNICIPAL DE NOVA ESPERANÇA DO PIRIÁ
NÚMERO DE PUBLICAÇÃO: 97074
AVISO DE LICITAÇÃO

A Prefeitura Municipal de Nova Esperança do Piriá através Comissão Permanente de Licitação, torna público que fará licitação na modalidade **PREGÃO PRESENCIAL nº 9/2010-1204001**, Tipo Menor Preço Por Lote – **Objeto:** Aquisição de Gêneros Alimentícios para Merenda Escolar. Data e local da abertura: 12/05/2010 às 09:00h, na sala de audiências da CPL. Edital e seu anexos poderão ser adquirido na sala da CPL mediante o pagamento de 50,00 (Cinquenta Reais), no horário das 8:30 h às 13 h Tel. (91) 3817-1389. E-mail: manoelscostacpl@bol.com.br

PREFEITURA MUNICIPAL DE SANTARÉM
NÚMERO DE PUBLICAÇÃO: 97350
SECRETARIA MUNICIPAL DE TRANSPORTE PÚBLICO E TRÂNSITO - SMT
EXTRATO DE CONTRATO
PREGÃO PRESENCIAL Nº 001/2010

ESPÉCIE: Contrato nº. 002/2010 – PREGÃO PRESENCIAL Nº. 001/2010, celebrado entre o Município de Santarém, através da Secretaria Municipal de Transporte Público e Trânsito e a empresa DERIVADOS DE PETRÓLEO MACHADO LTDA, CNPJ Nº: 10.252.971/0001-82. Objeto: AQUISIÇÃO DE COMBUSTÍVEL PARA ATENDER A SMT. Vigência: 05/04/2010 a 05/04/2011. Fundamento na Lei nº. 8.666/93. Valor: R\$ 155.900,00 (cento e cinquenta e cinco mil e novecentos reais). Referente aos Itens 01 e 02.

Santarém-Pará, 28 de abril de 2010.

Sandro Tár cito da Costa Lopes
Sec. Municipal de Transporte Público e Trânsito

PREFEITURA MUNICIPAL DE SANTARÉM
SECRETARIA MUNICIPAL DE TRANSPORTE PÚBLICO E TRÂNSITO- SMT
RESULTADO DE JULGAMENTO
PREGÃO PRESENCIAL Nº 001/2010 - SMT

A Secretaria Municipal de Transporte Público e Trânsito, em cumprimento ao disposto no artigo 109 §1º da Lei Nº 8.666/93, torna público o resultado do Pregão Presencial Nº 001/2010, cujo **Objeto** é AQUISIÇÃO DE COMBUSTÍVEL PARA ATENDER A SMT. EMPRESA: DERIVADOS DE PETRÓLEO MACHADO LTDA, CNPJ Nº: 10.252.971/0001-82.

Santarém-Pará, 28 de abril de 2010.

Sandro Tár cito da Costa Lopes
Secretário Municipal de Transporte Público e Trânsito

PREFEITURA MUNICIPAL DE VITÓRIA DO XINGU
NÚMERO DE PUBLICAÇÃO: 97073
EDITAL - LEILÃO Nº. 001/2010.

A Comissão Permanente de Licitação da Prefeitura Municipal de Vitória do Xingu faz saber a todos quantos o presente Edital virem ou dele conhecimento tiverem que no dia 18 de maio de 2010 às 10:00 hs, será levado a público o Leilão de 02 veículos VW Gol, 01 Caçamba VW, 01 ambulância Fiat, 01 Patrol FG 85 A Fiat Allis, 01 Pá Carregadeira Fiat Allis, sucatas diversas e bens diversos. Os bens serão vendidos no estado em que estão, e encontram-se a disposição para análise e vistoria dos interessados na Garagem da Prefeitura Municipal de Vitória do Xingu, Av. Anfrísio Nunes s/n. Quem pretender arrematar os ditos bens deverá comparecer no dia e local acima mencionado, ficando ciente que o pagamento deverá ser efetuado à vista. E para que chegue ao conhecimento dos interessados é publicado o presente Edital, maiores informações: (93) 9171-5947 (93) 9127-1981.

Vitória do Xingu, 28 de abril de 2010.

Carlos Alberto Gama de Almeida
Presidente da CPL

PREFEITURA MUNICÍPIO DE ABAETETUBA/PA
NÚMERO DE PUBLICAÇÃO: 97109
AVISO DE EDITAL DE LICITAÇÃO
PREGÃO PRESENCIAL (SRP) Nº 012/2010

A Comissão Permanente de Licitação do **MUNICÍPIO DE ABAETETUBA/PA - PREFEITURA MUNICIPAL**, torna público que realizará Licitação na modalidade Pregão com Registro de Preço, na forma presencial, do tipo Menor Preço, considerado por Lote para **aquisição Parcelada de Medicamentos (comuns e controlados), Materiais Técnicos Ambulatorial, Materiais Técnicos Laboratorial e Materiais de Consumo-Fundo Municipal de Saúde**. O certame será realizado no dia 10.05.2010, às 08:30 hs. na Sala de Licitações, sito a Rua Siqueira Mendes, 1359, Bairro Centro – Abaetetuba/PA. O EDITAL estará à disposição dos interessados no endereço acima citado.

Abaetetuba-Pa, 28 de fevereiro de 2010.

ANSELMO SOVENEY MORAES.

Presidente da CPL

***Obs: Está matéria não foi publicada na edição de nº 31.654 do dia 28/04/10. Por problemas técnicos no recebimento de matérias.**

PREFEITURA MUNICIPAL DE SÃO SEBASTIÃO DA BOA VISTA
NÚMERO DE PUBLICAÇÃO: 97430
AVISO DE LICITAÇÃO – PREGÃO PRESENCIAL

A Prefeitura Municipal de São Sebastião da Boa Vista torna público que realizará sessões públicas de Licitação na Modalidade Pregão presencial para registro de preço conforme a seguir discriminado: **Às 08:00 (oito) horas do dia 06/05/2010 Pregão Presencial do Tipo Menor Preço sob o n.º 007/2010/PMSSBV** para registrar preços. Objeto: Aquisição material de expediente, equipamentos e suprimentos de informática, material de limpeza, descartável, gêneros alimentícios em gerais moveis utensílios domésticos e materiais diversos, destinados à manutenção da Secretaria Municipal de Educação, no exercício de 2010. **Às 11:00 (onze) horas do dia 06/05/2010 realizará sessão pública de Licitação na Modalidade Pregão Presencial do Tipo Menor Preço sob o n.º 008/2010/PMSSBV** para registrar preços. Objeto: Aquisição material de expediente, equipamentos e suprimentos de informática, material de limpeza, descartável, gêneros alimentícios em gerais moveis utensílios domésticos e materiais diversos, destinados à manutenção da Secretaria Municipal de Saúde, no exercício de 2010. **Às 16:00 (dezesseis) horas do dia 06/05/2010 realizará sessão pública de Licitação na Modalidade Pregão Presencial do Tipo Menor Preço sob o n.º 009/2010/PMSSBV** para registrar preços. Objeto: Aquisição material de expediente, equipamentos e suprimentos de informática, material de limpeza, descartável, gêneros alimentícios em gerais moveis utensílios domésticos e materiais diversos, destinados à manutenção da Secretaria Municipal de Assistência social, no exercício de 2010. **Às 08:00 (oito) horas do dia 07/05/2010 realizará sessão pública de Licitação na Modalidade Pregão Presencial do Tipo Menor Preço sob o n.º 010/2010/PMSSBV** para registrar preços. Objeto: Aquisição de gêneros alimentícios em gerais, destinados ao atendimento do convenio saberes da terra nº 0072/2010-SEDUC. **Às 11:00 (onze) horas do dia 07/05/2010 realizará sessão pública de Licitação na Modalidade Pregão Presencial do Tipo Menor Preço sob o n.º 011/2010/PMSSBV** para registrar preços. Objeto: Aquisição serviços de transporte de educando e educadores, destinados ao atendimento do convenio saberes da terra nº 072/2010-SEDUC. **Às 16:00 (dezesseis) horas do dia 07/05/2010 realizará sessão pública de Licitação na Modalidade Pregão Presencial do Tipo Menor Preço sob o n.º 012/2010/PMSSBV** para registrar preços. Objeto: Aquisição material de Construção, destinados à manutenção da Administração Municipal, no exercício de 2010. **Às 08:00 (oito) horas do dia 10/05/2010 realizará sessão pública de Licitação na Modalidade Pregão Presencial do Tipo Menor Preço sob o n.º 013/2010/PMSSBV** para registrar preços. Objeto: Aquisição de passagens marítimas, e aéreas no trecho S. S. da Boa Vista – Belém, Belém – S. S. da Boa Vista, destinadas a manutenção da secretaria municipal de saúde, no exercício de 2010. **Às 11:00 (onze) horas do dia 10/05/2010 realizará sessão pública de Licitação na Modalidade Pregão Presencial do Tipo Menor Preço sob o n.º 014/2010/PMSSBV** para registrar preços. Objeto: Aquisição de passagens marítimas, e aéreas no trecho S. S. da Boa Vista – Belém, Belém – S. S. da Boa Vista, destinadas a manutenção da secretaria municipal de Assistência Social exercício de 2010. **Os Editais e seus anexos assim como outras informações podem ser adquiridos no Setor de Licitações e do Palácio do Executivo – Praça da Matriz, nº 01 – Centro, São Sebastião da Boa Vista – Marajó – Pará, no horário de 8:00 às 12:00.**

PREFEITURA MUNICIPAL DE PARAGOMINAS
NÚMERO DE PUBLICAÇÃO: 97087

DISPENSA DE LICITAÇÃO - 015/10-PMP/F. CARDOSO & CIA LTDA E RECMED COM. DE MAT. HOSPITALARES LTDA-ME. Obj: Aquis. de **seringas, agulhas e luvas de procedimento**, para serem utilizados durante a Etapa Final da Campanha Nacional de Vacinação contra a **gripe A H1N1** que vem ocorrendo nos Postos de Saúde da Zona Rural e Urbana em nosso Município. Local: Sala de Licitação. Pgm. 29/04/10. **CONT. - 344/10 – Dispensa de Licitação – 014/10, PMP/ACADEMIA DESPORTIVA NOLASCO LTDA-ME. Obj:** Loc. de 01 espaço contendo área coberta, sala de avaliação, vestiários, piscina, quadra poliesportiva, instalações elétricas, hidráulicas e sanitária em perfeito estado de conservação e funcionamento, para atender o Prog. Federal: Ações Sócio-Educativas e de convivência para crianças e adolescentes em situação de trabalho, durante as atividades do exerc./2010. Valor global: R\$ 3.464,08. Vig.: 23/04/10 a 31/12/10. Rec: CO – Financiamento Municipal - FMAS. Pgm/PA.

Ord. de Desp:
Adnan Demachki.

PREFEITURA MUNICIPAL DE CURRALINHO
NÚMERO DE PUBLICAÇÃO: 96978

Resultado de Licitação: Pregão Presencial 01/2010
Empresas Vencedoras: M. M DE J. DA SILVA-EPP. C.N.P.J: 08.101.738/0001-57 – Lotes: 01, 02 e 03. M. A BONFIM COMERCIO DE GENEROS ALIMENTICIOS-EPP 07.454.412/0001-40 – Lote: 04.

O Pregoeiro.

EXTRATO DE CONTRATO: Prefeitura Mun. de Curralinho e M. M de J. da SILVA-EPP. Valor do Contrato: R\$956.260,71 – Vigência do Contrato: 01/05/2010 à 31/12/2010. Pref. Mun. De Curralinho e M. A BONFIM COMERCIO DE GENEROS ALIMENTICIOS-EPP. Valor do contrato: R\$250.785,40 – Vigência do Contrato: 01/05/2010 à 31/12/2010. valores previstos no org. Do exercício

Miguel Pedro Pureza Santa Maria

Prefeito Municipal.

PREFEITURA MUNICIPAL DE PACAJÁ
AVISO DE HOMOLOGAÇÃO
PREGÃO PRESENCIAL Nº. 007/2010

O Prefeito Municipal de Pacajá, com base nas Leis nº. 8.666/96, 10.520/02, Complementar 123/06, e legislação correlatas, homologa o **Pregão Presencial nº. 007/2010**, que tem como objeto a Aquisição de Bens Permanentes, Gêneros Alimentícios, Hortifrutigranjeiros, Material de Limpeza, Consumo, Expediente e Didático, para atender às necessidades dos programas: PETI, PRO - JOVEM, PAC, PAIF e CRAS, adjudicado às empresas: OMAR M. SUPERMERCADO LTDA, - CNPJ: 07.363.387/0001-90; M.J.B. PIMENTEL. - CNPJ: 01.895.915/0001-75; T.A.T DE MENEZES, - CNPJ: 02.313.433/0001-22; CARMOSINA P. DO NASCIMENTO - ME, - CNPJ: 04.841.955/0002-03; P.C. DA SILVA SANTOS COMERCIO, - CNPJ: 10.780.490/0001-40; E.A. PIRES COMÉRCIO – ME, - CNPJ: 03.457.977/0001-20 e A.S. LOPES COMERCIO INDÚSTRIA GRÁFICA - ME, - CNPJ: 05.231.416/0001-34, no valor total de R\$ - **215.828,40** (Duzentos e quinze mil, oitocentos e vinte e oito reais e quarenta centavos)

Pacajá-PA, 12 de abril de 2010.

EDMIR JOSÉ DA SILVA

Prefeito Municipal

PREFEITURA MUNICIPAL DE SÃO DOMINGOS DO ARAGUAIA
NÚMERO DE PUBLICAÇÃO: 97470
EDITAL DE CONVOCAÇÃO Nº. 003/2010
CHAMADA DE EMPREGO

A Prefeitura Municipal de São Domingos do Araguaia/PA, inscrita no CNPJ Nº. 83.211.391/0001-10, com Sede na Rua Acrísio Santos S/Nº, **CONVOCA** os funcionários Sr. **Francisco de Assis Costa**, Sr. **Manoel Gomes de Souza** servidores efetivos no cargo de Professor Nível Médio, aprovado no Concurso Público Municipal nº. 001/2001, lotado na Secretaria Municipal de Educação e Srª **Jacirene Amaral Pinto**, servidora efetivo no cargo de Assistente Social, aprovado no Concurso Público Municipal nº. 001/2007, lotada na Secretaria Municipal de Assistência Social, a comparecerem ao seu local de trabalho, no prazo máximo de 48 (quarenta e oito) horas, a contar da publicação deste aviso, sob pena de ser dispensado, por abandono de emprego, conforme dispõe o Artigo 125, inciso II e 131 do Regime Jurídico dos Servidores Municipais, Lei 022/93.

São Domingos do Araguaia, 28 de Abril de 2010.

PREFEITURA MUNICIPAL DE BREU BRANCO
AVISO DE LICITAÇÃO
PREGÃO PRESENCIAL Nº PP-CPL-005-10.

A Prefeitura Municipal de Breu Branco/PA, através do seu Pregoeiro, torna público, que fará licitação na modalidade Pregão Presencial, tipo **Menor Preço global, por Lote**, para contratação de empresa especializada para o fornecimento imediato de materiais: Didáticos e de Expediente, Limpeza e Utensílios, Permanentes, Esportivos, e de Apoio Pedagógico, destinados ao atendimento das Escolas da Rede Municipal de Ensino, conforme descrições no Termo de Referência, anexo I do Edital. **ABERTURA: 12/05/10 - 09:00h. LOCAL:** Sede da Prefeitura de Breu Branco. **EDITAL:** O Edital completo poderá ser adquirido gratuitamente, através do site: www.breu-branco.pa.gov.br, ou na sala da CPL, sede da Prefeitura, sito à R. 03 de outubro, nº 01, Breu Branco-PA, mediante o pagamento da taxa de R\$ 30,00 (trinta reais). Outras informações, p/fone: (94) 3786-1110 e email: licitacao@breubranco.pa.gov.br.

Elias Soares de Oliveira

Pregoeiro/cpl



**PREFEITURA MUNICIPAL DE MARITUBA
PROCURADORIA GERAL**

DECRETO Nº 051 / 2010, Marituba (PA), 27 de Abril de 2010.

SÚMULA: Declara de utilidade pública, para fins de desapropriação, o domínio útil de imóvel urbano que menciona, destinado à implantação do Porto do Município de Marituba e Urbanização da Orla, no município de Marituba, Estado do Pará, e dá outras providências.

O Prefeito Municipal de Marituba, Estado do Pará, Senhor JESUS BERTOLDO RODRIGUES DO COUTO, no uso das atribuições que lhes são conferidas por Lei:

DECRETA:

Art. 1º - Fica declarado de Utilidade Pública para fins de desapropriação amigável ou judicial, pelo Município de Marituba, consoante o art. 5º, alínea "k" e "m", do Decreto nº 3.365, de 21 de junho de 1941 e suas alterações posteriores, o Imóvel Urbano denominado J. C. NUNES, com benfeitorias, na orla do Rio Mocajutuba, com as seguintes coordenadas geográficas e área total:

Estação	Vante	Coord. Norte	Coord. Este	Azimute	Distância	Fator Escala	Latitude	Longitude
()	(m)	(m)	(m)	(m)	(m)			
P-01	P-02	9851232.276	795825.249	131°07'24"	47.23	1.00068337	1°20'39,13161" S 48°20'31,39753" W	
P-02	P-03	9851193.540	795783.938	226°50'31"	56.63	1.00068335	1°20'40,14089" S 48°20'30,24641" W	
P-03	P-04	9851108.148	795842.876	145°23'11"	103.76	1.00068341	1°20'41,40265" S 48°20'31,58047" W	
P-04	P-05	9851038.684	795738.438	236°22'17"	125.43	1.00068325	1°20'44,17877" S 48°20'29,67223" W	
P-05	P-06	9851002.911	795686.131	235°37'54"	63.37	1.00068267	1°20'46,44246" S 48°20'33,04586" W	
P-06	P-07	9851041.514	795658.160	324°04'27"	47.67	1.00068238	1°20'47,60819" S 48°20'34,73548" W	
P-07	P-08	9851013.572	795615.836	236°34'05"	50.72	1.00068212	1°20'46,35323" S 48°20'35,64103" W	
P-08	P-09	9851056.254	795609.478	351°31'40"	43.15	1.00068194	1°20'47,26380" S 48°20'37,00822" W	
P-09	P-10	9851085.353	795608.747	358°33'39"	29.11	1.00068192	1°20'45,87540" S 48°20'37,21523" W	
P-10	P-11	9851124.723	795662.050	53°33'00"	66.27	1.00068211	1°20'44,92870" S 48°20'37,23989" W	
P-11	P-12	9851139.031	795655.704	336°04'57"	15.65	1.00068228	1°20'43,64592" S 48°20'35,51822" W	
P-12	P-13	9851149.898	795674.923	60°30'51"	22.08	1.00068233	1°20'43,18062" S 48°20'35,72386" W	
P-13	P-14	9851148.931	795704.391	91°52'52"	29.48	1.00068251	1°20'42,82637" S 48°20'35,10297" W	
P-14	P-15	9851168.453	795746.267	65°00'21"	46.20	1.00068277	1°20'42,85681" S 48°20'34,15035" W	
P-15	P-16	9851193.955	795763.441	33°57'27"	30.75	1.00068299	1°20'42,22018" S 48°20'32,79734" W	
P-16	P-17	9851212.038	795754.622	334°00'08"	20.12	1.00068302	1°20'41,38987" S 48°20'32,24308" W	
P-17	P-01	9851263.337	795789.673	34°20'37"	62.13	1.00068311	1°20'40,80186" S 48°20'32,52879" W	

Perímetro: 859,74 m m

Área Total: 26.334,65 m2

2,633465 ha

Art. 2º - Fica convocada a Comissão de Avaliação de Bens Imóveis para que, num prazo máximo de 30 dias, a partir da ciência, efetue a avaliação do imóvel em questão, emitindo Laudo de Avaliação.

Art. 3º - O imóvel declarado de utilidade pública nos termos do artigo anterior destina-se à Construção de um Porto Municipal, Praça e Urbanização para fins de recreação e turismo de trecho da Orla do Rio Mocajutuba.

Art. 4º - Fica autorizada a Procuradoria Geral do Município a proceder às ações necessárias para a posse e escrituração do referido imóvel, sendo que as despesas decorrentes com a execução desta desapropriação correrão por conta de dotações consignadas na rubrica 4.5.90.61 do programa 04.122.0037 1.002 do Orçamento do Município.

Art. 5º - Este Decreto entra em vigor nesta data, revogadas as disposições em contrário.

Registre-se, Publique-se e Cumpra-se.
Marituba (PA), 27 de Abril de 2010.

JESUS BERTOLDO RODRIGUES DO COUTO

Prefeito Municipal

EVALDO JARDIM PIMENTEL DA SILVA

Secretária Municipal de Administração

FATOR INCORPORADORA DE IMÓVEIS LTDA

NÚMERO DE PUBLICAÇÃO: 97361

FATOR INCORPORADORA DE IMÓVEIS LTDA -RESUMO ATA DA ASSEMBLÉIA EXTRAORDINÁRIA - CNPJ: 08.401.693/0001-36 De acordo com a Assembléia Extraordinária realizada no dia 28 de dezembro de 2009, ficou estabelecido por unanimidade com todos os sócios presentes a redução do capital social da empresa Fator Incorporadora de Imóveis Ltda. portadora do CNPJ: 08.401.693/0001-36 de R\$ 700.000,00 (setecentos mil reais) para R\$ 596.387,00 (quinhentos e noventa e seis mil e trezentos e oitenta e sete reais), de acordo com Art. 1082 e do CC/2002.

CADAM S.A.,

NÚMERO DE PUBLICAÇÃO: 97420

A CADAM S.A., CNPJ nº 04.788.980/0010-80; torna público que requereu à Secretaria de Estado de Meio Ambiente do Pará, sob o processo nº 6647/2010; a Licença de Operação para a Estação de Tratamento de Água - ETA, na Vila Industrial de Munguba no Município de Almeirim no Estado do Pará.

A CADAM S.A., CNPJ nº 04.788.980/0010-80; torna público que requereu à Secretaria de Estado de Meio Ambiente do Pará, sob o processo nº 6645/2010; a Licença de Operação para a Estação de Tratamento de Esgoto - ETE, na Vila Industrial de Munguba no Município de Almeirim no Estado do Pará.

PARÁ CLEAN LTDA EPP

NÚMERO DE PUBLICAÇÃO: 97239

Pará Clean Ltda EPP, CNPJ: 10.509.227/0001-10. Torna público que recebeu da SEMA-Pa a L.O. Nº 4425/2010. Atividade de: Transporte de substâncias e Prod. Não - Perigosos Porte A-III Proc. 2010/0000001835.

A. K. SAMUELSSON - ME

NÚMERO DE PUBLICAÇÃO: 97235

A. K. SAMUELSSON - ME, CNPJ 02.021.026/0001-41, End. RUA 01, QD 05, Área Especial, Bairro União da Floresta, Medicilândia/ Pa, informa que recebeu da SEMA sua L.O. nº 3577/2009, para ativ. de Ind. de Madeira.

F N INDUSTRIA E COMERCIO LTDA

NÚMERO DE PUBLICAÇÃO: 97294

F N INDUSTRIA E COMERCIO LTDA, CNPJ nº 02.313.118/0001-03. Torna público que recebeu a Licença Ambiental da SEMA. Nº 4321/2010, validade até 15/03/2012. ATIVIDADE: Industria De Madeira/Movelaria/Marcenaria/Carpintaria/Estufagem.

MOLINA E MOURA LTDA

NÚMERO DE PUBLICAÇÃO: 97296

MOLINA E MOURA LTDA, CNPJ nº 02.409.770/0001-18. Torna público que recebeu a Licença Ambiental da SEMA. Nº 4165/2009, validade até 17/06/2013. ATIVIDADE: Industria Madeireira/ Desdobro de madeira em tora para produção de madeira serrada e seu beneficiamento.

DISTRIBUIDORA JR - COMERCIO DE GÊNEROS

ALIMENTÍCIOS LTDA

NÚMERO DE PUBLICAÇÃO: 97129

A empresa DISTRIBUIDORA JR - COMERCIO DE GÊNEROS ALIMENTÍCIOS LTDA. Com CNPJ 07.544.696/0001-66 Teve seu bloco de notas fiscais de **nº 601 a 650** extraviado. Conforme B O 00006/2010.007757-0

MINERAÇÃO RIO DO NORTE S.A.
NÚMERO DE PUBLICAÇÃO: 97445
CNPJ/MF nº: 04.932.216/0001-46
NIRE Nº 1530001276-7

ATA DA 3ª REUNIÃO DO CONSELHO DE ADMINISTRAÇÃO DA MINERAÇÃO RIO DO NORTE S.A., REALIZADA EM 19 DE MARÇO DE 2010.

AOS DEZENOVE DIAS DO MÊS DE MARÇO DO ANO DE DOIS MIL E DEZ, às 09:00 horas, realizou-se a 3ª Reunião do Conselho de Administração da Mineração Rio do Norte S.A., inscrita no CNPJ sob o n.º 04.932.216/0001-46, NIRE 1530001276-7, Inscrição Estadual n.º 15063883-3, em sua sede social em Porto Trombetas, localizada na Rua Rio Jari, s/n, Bairro Centro, Município de Oriximiná, Estado do Pará, CEP 68275-000, registrando-se a presença dos Conselheiros abaixo assinados. Nos termos do Estatuto Social, assumiu a direção dos trabalhos o Sr. Tito Botelho Martins Junior, Presidente do Conselho de Administração, tendo o mesmo convidado o Sr. Eduardo Emmanuel Figueiredo, Advogado da Companhia, para atuar como Secretário. Após ter dado as boas vindas aos Srs. Conselheiros, declarou o Sr. Presidente que a reunião havia sido convocada para apreciar a seguinte Ordem do Dia: **(1) Eleição da Diretoria Executiva da MRN.** Continuando, o Sr. Presidente do Conselho de Administração procedeu à Eleição da Diretoria Executiva da Mineração Rio do Norte S.A., pelo período de um ano, atendidas as disposições legais e estatutárias. Assim, em conformidade com os Artigos 20, 21 e 24 do Estatuto Social, propôs o Sr. Tito Botelho Martins Junior que fossem reeleitos os atuais membros da Diretoria, permanecendo vago o cargo de Diretor Comercial e de Suprimentos devendo, com isto, o Diretor Presidente, acumular suas funções com as atribuições relacionadas na Ata da 5ª Reunião do Conselho de Administração de 10 de maio de 1991. Debatida a proposta, foi a mesma aprovada por unanimidade, ficando reeleitos os Diretores a seguir nomeados e qualificados, pelo prazo de gestão de 1 (um) ano: para o cargo de Diretor Presidente, acumulando as funções do Diretor Comercial e de Suprimentos, o Sr. **JÚLIO CESAR RIBEIRO SANNA**, brasileiro, casado, engenheiro de minas, portador da Carteira de Identidade nº M-750.525 SSP/MG, inscrito no CPF/MF nº 270.200.706-63, residente e domiciliado na Rua Acaraú-Açu, 794, na localidade de Porto Trombetas, Município de Oriximiná, CEP 68275-000, Estado do Pará, e, para o cargo de Diretor de Administração e Finanças, o Sr. **JOSÉ ADÉCIO MARINHO**, brasileiro, casado, administrador, portador da Carteira de Identidade CRA/MG nº 1942, inscrito no CPF/MF nº 156.707.326-34, residente e domiciliado na Rua Acaraú-Açu, 793, na localidade de Porto Trombetas, Município de Oriximiná, CEP 68275-000, Estado do Pará. Os administradores eleitos, presentes à reunião, declararam estar totalmente desimpedidos para o exercício de suas funções, nos termos do Art. 147 da Lei nº 6.404/76, e foram investidos em suas funções, mediante a assinatura de Termo de Posse lavrado no Livro de Atas de Reuniões da Diretoria Executiva. Em seguida, o Sr. Presidente franqueou a palavra a quem dela quisesse fazer uso, e como ninguém se manifestou, suspendeu a reunião pelo tempo necessário à lavratura da presente ata a qual, após lida, foi achada conforme e assinada, tendo sido encerrada a reunião. Porto Trombetas, 19 de março de 2010. Tito Botelho Martins Junior - Presidente; Eduardo Emmanuel Figueiredo - Secretário; Ronaldo Del Buono Ramos; Flávio de Medeiros Bocayuva Bulcão; João Carlos Ronchel Soares; Aquilino Paolucci Neto; José Carlos Danza Errico; Tor Ove Horstad.

CERTIDÃO

Certifico na qualidade de Secretário da Reunião do Conselho de Administração da Mineração Rio do Norte S.A. acima transcrita, ser a mesma a transcrição fiel do instrumento referido e que as assinaturas da totalidade dos acionistas na referida Reunião foram lançadas no "Livro de Presença de Acionistas".

Porto Trombetas (PA), 19 de março de 2010.

EDUARDO EMMANUEL FIGUEIREDO

SECRETÁRIO (JUNTA COMERCIAL DO ESTADO DO PARÁ -

CERTIFICO O REGISTRO EM 20/04/2010

SOB O Nº 20000234677

GETULIO VILLAS MOREIRA

SECRETÁRIO GERAL).

PREFEITURA MUNICIPAL DE NOVA IPIXUNA

NÚMERO DE PUBLICAÇÃO: 97467

AVISO DE LICITAÇÃO CONCORRÊNCIA

A Prefeitura Municipal de Nova Ipixuna, estará realizando o processo licitatório, na modalidade CONCORRÊNCIA PÚBLICA Nº. 001/2010 para construção do Sistema de Abastecimento de Água, no Bairro Novo, Localidades Gleba Jacaré/Vila Planalto e Km 41 (Vila Boa Esperança) - abertura: 15 de junho de 2010. Horário: 13:00 horas Local para realização: Sede da Prefeitura. Informações poderão ser obtidas na Sede da Prefeitura com a Equipe responsável, no horário das 08:00 as 14:00, ou no tel (94) 3344-3430 ou email prefeituranovaipixuna@bol.com.br 20 de abril de 2010.

Arlete Oliveira Santos

Presidente da Comissão.

BENEVIDES ÁGUAS S.A CNPJ: 15.887.193/0001-11

BALANÇOS PATRIMONIAIS EM 31 DE DEZEMBRO DE 2009 E DE 2008
(Em reais, centavos omitidos)

	2009	2008
ATIVO CIRCULANTE		
Caixa e equivalentes de caixa (nota 4)	2.803.413	3.388.992
Contas a receber de clientes (nota 5)	1.257.111	763.790
Estoques (nota 6)	1.303.972	1.059.937
Tributos a recuperar (nota 7)	193.757	143.726
Outras contas a receber	27.510	2.647
Total do circulante	5.585.763	5.359.092
NÃO CIRCULANTE		
Depósitos/Cauções judiciais (nota 8)	27.336	26.311
Tributos a recuperar (nota 7)	4.135	23.917
Tributos diferidos (nota 9)	142.800	-
Investimentos	11.878	11.878
Imobilizado (nota 10)	5.597.990	5.559.873
Intangível	2.240	2.320
Diferido	450	992
Total do não circulante	5.786.829	5.625.291
Total do ativo	11.372.592	10.984.383

As notas explicativas são parte integrante das demonstrações contábeis.

PASSIVO E PATRIMÔNIO LÍQUIDO

	2009	2008
CIRCULANTE		
Fornecedores (nota 11)	578.019	492.065
Obrigações sociais (nota 12)	301.937	223.089
Obrigações tributárias (nota 13)	614.562	782.527
Dividendos e participações	41.662	41.662
Outras contas a pagar	46.933	28.948
Total do circulante	1.583.113	1.568.291
NÃO CIRCULANTE		
Obrigações tributárias (nota 13)	430.527	577.802
Provisão para contingências (nota 14)	15.340.549	308.324
Caucionamento de clientes (nota 15)	201.127	201.127
Total do não circulante	15.972.203	1.087.253
PATRIMÔNIO LÍQUIDO (nota 16)		
Capital social	9.686.805	9.686.805
Reservas de lucros	-	1.240.765
Prejuízos acumulados	(15.869.529)	(2.598.731)
Total do patrimônio líquido	(6.182.724)	8.328.839
Total do passivo e patrimônio líquido	11.372.592	10.984.383

DEMONSTRAÇÕES DOS RESULTADOS PARA OS EXERCÍCIOS FINDOS EM 31 DE DEZEMBRO DE 2009 E DE 2008
(Em reais, centavos omitidos)

	2009	2008
RECEITA OPERACIONAL BRUTA		
. Venda de produtos próprios	16.051.405	13.920.348
. Revenda de mercadorias	14.258	49.955
Receita operacional bruta	16.065.663	13.970.303
DEDUÇÕES DA RECEITA BRUTA		
. Venda de produtos próprios	(4.144.667)	(3.728.225)
. Revenda de mercadorias	(3.528)	(13.113)
Receita operacional líquida	11.917.468	10.228.965
CUSTO DAS VENDAS		
. Venda de produtos próprios	(8.669.209)	(7.434.302)
. Revenda de mercadorias	(5.982)	(33.145)
LUCRO OPERACIONAL BRUTO	3.242.277	2.761.518
RECEITAS (DESPESAS) OPERACIONAIS		
. Pessoal	(669.561)	(549.771)
. Administrativas	(1.390.885)	(1.211.153)
. Serviços contratados	(210.668)	(486.421)
. Despesas não dedutíveis	(658.035)	(268.694)
. Tributárias	(61.831)	(81.236)
. Depreciações/Amortizações	(59.018)	(110.672)
. Receitas (despesas) financeiras, líquido	189.059	(94.168)
. Outras receitas (despesas) operacionais, líquido	(483.172)	(213.295)
Total de receitas (despesas) operacionais	(3.344.111)	(3.015.410)
RESULTADO ANTES DA CSLL E IRPJ	(101.834)	(253.892)
. Contribuição Social	44.153	-
. Imposto de Renda	98.647	-
LUCRO (PREJUÍZO) DO EXERCÍCIO	(40.966)	(253.892)
Quantidade de ações do capital social	379.335	379.335
Lucro (Prejuízo) por ação	(0,11)	(0,67)

As notas explicativas são parte integrante das demonstrações contábeis.

DEMONSTRAÇÕES DAS MUTAÇÕES DO PATRIMÔNIO LÍQUIDO - PARA OS EXERCÍCIOS FINDOS EM 31 DE DEZEMBRO DE 2009 E 2008 - (Em reais, centavos omitidos)

	Reservas de Capital		Reservas de Lucros		Total
	Capital Integralizado	Incentivo ICMS	Incentivo ICMS	Prejuízos Acumulados	
Saldos em 31 de dezembro de 2007	8.380.552	1.306.253	-	(949.243)	8.737.562
Ajuste de exercícios anteriores	-	-	-	(154.831)	(154.831)
Aumento de capital com incorporação de reservas	1.306.253	(1.306.253)	-	-	-
Prejuízo do exercício	-	-	-	(253.892)	(253.892)
Constituição da reserva de incentivo fiscal - ICMS	-	-	1.240.765	(1.240.765)	-
Saldos em 31 de dezembro de 2008	9.686.805	-	1.240.765	(2.598.731)	8.328.839
Ajuste de exercícios anteriores	-	-	-	(14.552.529)	(14.552.529)
Transferência para absorção de prejuízos acumulados	-	-	(1.240.765)	1.240.765	-
Lucro do exercício	-	-	-	40.966	40.966
Saldos em 31 de dezembro de 2009	9.686.805	-	-	(15.869.529)	(6.182.724)

DEMONSTRAÇÕES DOS FLUXOS DE CAIXA PARA OS EXERCÍCIOS FINDOS EM 31 DE DEZEMBRO DE 2009 E DE 2008
(Em reais, centavos omitidos)

	2009	2008
Atividades operacionais		
LUCRO (PREJUÍZO) DO EXERCÍCIO	40.966	(253.892)
Ajustes para reconciliar o lucro do exercício com recursos provenientes de atividades operacionais:		
. Depreciação e amortização	823.423	871.709
. Resultado na baixa de ativo imobilizado	487.729	237.242
	1.311.152	855.059
Variação do Ativo Circulante		
. Contas a receber de clientes	(493.321)	155.670
. Estoques	(244.035)	57.528
. Tributos a recuperar	(50.031)	(25.582)
. Outras contas a receber	(24.865)	61.590
. Despesas antecipadas	-	3.421
	(812.252)	252.627
Variação do Passivo Circulante		
. Fornecedores	85.954	28.372
. Obrigações sociais	78.848	3.015
. Obrigações tributárias	(167.965)	279.357

. Dividendos e participações	-	(52.142)
. Outras contas a pagar	17.985	22.684
	14.822	281.286
Fluxo de caixa das atividades operacionais	554.688	1.388.972
Atividades de investimento		
. Aquisição de imobilizado	(1.356.300)	(1.228.082)
. Valor da venda de ativos imobilizados	7.655	7.490
. Depósitos judiciais - não circulante	(1.025)	175.195
. Tributos a recuperar - não circulante	19.782	(18.478)
. Tributos diferidos - não circulante	(142.800)	-
Fluxo de caixa das atividades de investimento	(1.472.688)	(1.063.875)
Atividades de financiamento		
. Obrigações tributárias - não circulante	(147.275)	(131.331)
. Provisão para contingências - não circulante	15.032.225	(18.319)
. Cauçionamento de clientes - não circulante	-	2.164
. Ajustes de exercícios anteriores	(14.552.529)	(154.831)
Fluxo de caixa das atividades de financiamento	332.421	(302.317)
AUMENTO (REDUÇÃO) NO CAIXA E EQUIVALENTES DE CAIXA	(585.579)	22.780
CAIXA E EQUIVALENTES DE CAIXA NO INÍCIO DO PERÍODO	3.388.992	3.366.212
CAIXA E EQUIVALENTES DE CAIXA NO FINAL DO PERÍODO	2.803.413	3.388.992
AUMENTO (REDUÇÃO) NO CAIXA E EQUIVALENTES DE CAIXA	(585.579)	22.780

As notas explicativas são parte integrante das demonstrações contábeis.

NOTAS EXPLICATIVAS ÀS DEMONSTRAÇÕES CONTÁBEIS EM 31 DE DEZEMBRO DE 2009 E DE 2008 (Valores em reais, centavos omitidos). **1 - CONTEXTO OPERACIONAL** A BENEVIDES ÁGUAS S.A. foi fundada em 08/09/1987, na cidade de Benevides, no Estado do Pará. Tem como objeto o engrafamento e a comercialização de água mineral. **2 - ELABORAÇÃO E APRESENTAÇÃO DAS DEMONSTRAÇÕES CONTÁBEIS** - As demonstrações contábeis foram elaboradas e apresentadas de acordo com as disposições contidas na 6.404/76 (Lei das Sociedades por Ações), com as alterações produzidas pela Lei 11.638/07 e Medida Provisória 449/08, convertida na Lei 11.941/09. Estas Leis tiveram, principalmente, o objetivo de atualizar a legislação societária brasileira para possibilitar o processo de convergência das práticas contábeis adotadas no Brasil com aquelas constantes nas normas internacionais de contabilidade (IFRS) e permitir que novas normas e procedimentos contábeis sejam expedidos pelos órgãos reguladores em consonância com os padrões internacionais de contabilidade. **3 - PRINCIPAIS PRÁTICAS CONTÁBEIS** - As demonstrações contábeis foram elaboradas de acordo com as práticas contábeis usualmente adotadas no Brasil, as quais estão resumidas a seguir: **a) Caixa e equivalentes de caixa** - Caixa e equivalentes de caixa incluem dinheiro em caixa, depósitos bancários, investimentos de curto prazo de alta liquidez e com risco insignificante de

mudança de valor. **b) Contas a receber de clientes** - As contas a receber de clientes são avaliadas ao valor original de venda e deduzidas das perdas previstas na sua realização. As perdas são registradas no resultado do exercício de acordo com os seguintes critérios: Os créditos com valores menores que R\$ 5.000, por operação, vencidos há mais de 180 dias, independente de iniciados os procedimentos judiciais para o seu recebimento, são registrados reduzindo o saldo da conta que registra o crédito; e Para os demais casos, os valores baixados são registrados em uma conta redutora do contas a receber, denominada "devedores duvidosos". Tendo em vista o curtíssimo prazo médio de realização das contas a receber de clientes, não foi considerado o ajuste a valor presente dos títulos componentes deste saldo, cujo valor é considerado irrelevante. **c) Estoques** - Os estoques são apresentados pelo menor valor entre o custo de aquisição e/ou produção e o valor líquido realizável. O custo é determinado usando-se o método da Média Ponderada. O custo dos produtos acabados e dos produtos em elaboração compreende matérias-primas, mão-de-obra direta, outros custos diretos e despesas gerais de produção relacionadas (com base na capacidade operacional normal). O valor realizável líquido é o preço de venda estimado para o curso normal dos negócios, deduzidos dos custos e despesas de venda. Os valores de estoques contabilizados não excedem os valores de mercado. **d) Tributos a recuperar** Referem-se principalmente aos créditos tributários recuperáveis,

associados às aquisições de insumos e de bens do ativo imobilizado, e estão demonstrados pelos valores originais efetivamente recuperáveis no curso normal das operações. **e) Tributos diferidos** Os impostos diferidos decorrentes de diferenças temporárias foram constituídos em conformidade com a Instrução CVM nº 371, de 27 de junho de 2002, e consideram o histórico de rentabilidade e a expectativa de geração de lucros tributáveis futuros, fundamentados em estudo técnico de viabilidade aprovado pelos órgãos da administração. **f) Depósitos/Cauções judiciais** São realizados para dar curso a discussões judiciais e estão associados a passivos, constituídos ou não. São apresentados no ativo na expectativa de que ocorra desfecho favorável das questões para a "Sociedade". **g) Investimento, imobilizado, intangível e diferido** Demonstrados ao custo de aquisição, formação ou construção corrigido monetariamente até 31 de dezembro de 1995 (a lei 9.249/95 extinguiu a correção monetária de balanço a partir de 1996), combinado com os seguintes aspectos: **Imobilizado** Corresponde ao valor do custo dos direitos corpóreos destinados à manutenção das atividades da "Sociedade" ou exercidos com essa finalidade, inclusive os direitos que lhe transmitem os benefícios, os riscos e o controle destes bens. A depreciação do imobilizado de uso é calculada pelo método linear, com base nas taxas discriminadas na nota explicativa nº 10 e leva em consideração

o tempo de vida útil estimado dos bens e os seus respectivos valores residuais. Os gastos com reparos e manutenção são reconhecidos no resultado durante o período em que são incorridos. **Intangível** Compreende o valor do custo de direitos incorpóreos, representados por gastos identificáveis e geradores de benefícios econômicos futuros. A amortização do intangível é calculada pelo método linear, mediante a utilização de taxa anual de 10%. **Diferido** O diferido está composto por gastos com aquisição e desenvolvimento de sistemas e métodos. As amortizações estão calculadas pelo método linear, mediante a utilização de taxa anual de 10%. Conforme permitido pela Medida Provisória 449/08 (convertida na Lei 11.941/09), o saldo remanescente do ativo diferido em 31 de dezembro de 2008, que não pôde ser alocado ao ativo imobilizado ou ao intangível, permaneceu no diferido sob essa classificação até sua completa amortização, porém sujeito à análise periódica de sua recuperação. **h) Redução ao valor recuperável dos ativos.** Uma provisão para ajuste ao valor de recuperabilidade do custo do bem ("impairment") é requerida quando os valores dos ativos registrados na contabilidade são superiores àqueles passíveis de serem recuperados por uso ou por venda. A Administração da "Sociedade" entende que não há indicação de perdas na realização de ativos, e, portanto, não há necessidade de constituição desta provisão. **i) Passivos circulantes e não circulantes.** Os passivos circulantes e não circulantes são demonstrados pelos valores conhecidos ou calculáveis acrescidos, quando aplicável, dos correspondentes encargos, variações monetárias e/ou cambiais incorridas até a data do balanço patrimonial. As provisões são reconhecidas quando a "Sociedade" tem uma obrigação presente, legal ou não formalizada, como resultado de eventos passados e é provável que uma saída de recursos seja necessária para liquidar a obrigação e uma estimativa confiável do valor possa ser feita. Tendo em vista o curtíssimo prazo médio de realização das contas a pagar não foi considerado o ajuste a valor presente dos títulos componentes destes saldos, cujo valor é considerado irrelevante. O Imposto de Renda e a Contribuição Social Sobre o Lucro, do exercício corrente e diferido, são calculados com base nas alíquotas de 15%, acrescidas do adicional de 10% sobre o lucro tributável excedente de R\$ 240 mil, para o imposto de renda, e 9% sobre o lucro tributável para a contribuição social sobre o lucro líquido, e consideram a compensação de prejuízos fiscais e base negativa de contribuição social, limitada a 30% do lucro real. **j) Apuração do resultado.** O resultado é apurado em conformidade com o regime de competência. A receita compreende o valor original da venda de produtos. A receita pela venda de mercadorias é reconhecida quando os riscos significativos e os benefícios de propriedade das mercadorias são transferidos para o comprador. Portanto, a "Sociedade" adota como política de reconhecimento de receita, a data em que o produto é entregue ao comprador. A receita decorrente de ICMS, recebidas sob a forma de ativos monetários, é reconhecida no resultado do exercício, de maneira sistemática, ao longo do período correspondente às despesas tributárias incorridas, objeto desse incentivo. **k) Uso de estimativas** A preparação das demonstrações contábeis requer que a Administração efetue estimativas e adote premissas, no seu melhor julgamento, que afetam os montantes apresentados de ativos e passivos, assim como os valores de receitas, custos e despesas. Os principais valores estimados decorrem da seleção das vidas úteis do ativo imobilizado, das provisões para passivos contingentes, devedores duvidosos, impostos diferidos e das determinações de provisões para imposto de renda e outras similares. Os valores efetivamente realizados podem apresentar variações em relação às estimativas.

4-CAXA E EQUIVALENTES DE CAXA	2009	2008
Caixa	711	23.477
Bancos	336.002	1.223.830
Aplicações financeiras	2.466.700	2.141.685
Total	2.803.413	3.388.992

Em 31 de dezembro de 2009 e de 2008, as aplicações financeiras estão representadas, substancialmente, por aplicações em Certificados de Depósitos Bancários - CDB e fundos de investimento administrados por bancos de primeira linha, livres para resgate, avaliadas a valor de realização.

5-CONTAS A RECEBER DE CLIENTES	2009	2008
Clientes diversos	1.246.891	790.040
Cheques em cobrança e/ou devolvidos	10.220	-
(-) Devedores duvidosos	-	(26.250)
Total	1.257.111	763.790

6 - ESTOQUES	2009	2008
Produtos próprios	63.470	136.572
Insumos de produção	991.931	687.396
Materiais de manutenção e suprimentos	191.706	172.584
Material de propaganda	4.298	1.535
Produtos em elaboração	14.435	61.382
Estoques em trânsito	38.132	468
Total	1.303.972	1.059.937

7 - TRIBUTOS A RECUPERAR	2009	2008
PIS	-	280
COFINS	-	1.291
IRPJ	180.196	130.159
CSLL	12.961	11.996
Parcelamento Lei 11.941/2009	600	-
Total do circulante	193.757	143.726

PIS	738	4.266
COFINS	3.397	19.651
Total do não circulante	4.135	23.917

8 - DEPÓSITOS/CAUÇÕES JUDICIAIS - Referem-se basicamente a depósitos realizados pela "Sociedade" para assegurar a defesa judicial de ações em andamento.

9 - TRIBUTOS DIFERIDOS	2009	2008
Imposto de renda	98.647	-
Contribuição Social	44.153	-
Total do não circulante	142.800	-

A "Sociedade" fundamentada na expectativa de geração de lucros

10- IMOBILIZADO	Sd. inicial	Adições	2009 Baixas	Outros	Sd. final	2008 Sd. final
Terrenos	506.305	-	-	-	506.305	506.305
Prédios e construções	4.064.139	-	-	-	4.064.139	4.064.139
Benfeitorias	72.194	-	-	-	72.194	72.194
Instalações industriais	379.950	13.527	-	-	393.477	379.950
Instalações administrativas	38.977	-	-	-	38.977	38.977
Máquinas e equipamentos	3.895.286	77.260	-	342.762	4.315.308	3.895.286
Equipamentos de informática	103.609	21.999	-	630	126.238	103.609
Móveis e utensílios	163.336	32.714	(75)	-	195.975	163.336
Veículos	266.266	141.603	-	(90.060)	317.809	266.266
Vasilhames e embalagens	1.407.378	723.069	(884.142)	(200)	1.246.105	1.407.378
Direitos s/ linhas telefônicas	34.610	-	-	-	34.610	34.610
Ferramentas	6.340	-	-	-	6.340	6.340
Imobilizado em uso	10.938.390	1.010.172	(884.217)	253.132	11.317.477	10.938.390
Imobilizações em Andamento	9.694	346.128	(550)	(253.132)	102.140	9.694
Total do custo	10.948.084	1.356.300	(884.767)	-	11.419.617	10.948.084

	2009	2008
Taxa de depreciação % a.a.		
Prédios e construções	4%	
Benfeitorias	10%	
Instalações industriais	10%	
Instalações administrativas	10%	
Máquinas e equipamentos	10%	
Equipamentos de informática	20%	
Móveis e utensílios	10%	
Veículos	20%-25%	
Vasilhames e embalagens	20%	
Ferramentas	20%	
Depreciação acumulada	5.388.211	822.803
Imobilizado líquido	5.559.873	533.497

A depreciação do exercício de 2009 montou em R\$ 822.800 (R\$ 871.708 em 2008), sendo debitada ao custo de produção e às despesas operacionais. O montante de itens totalmente depreciados ainda em uso em 31 de dezembro de 2009 é de R\$ 2.226.358. Em 31 de dezembro de 2009 e de 2008 não existiam indicadores de que existam ativos reconhecidos contabilmente por montantes acima do valor recuperável. Portanto, a "Sociedade" considerou desnecessário efetuar o teste de redução ao valor recuperável para seus ativos e nenhuma provisão foi constituída.

11 - FORNECEDORES	2009	2008
Fornecedores de matérias primas	578.019	492.045
Outros fornecedores	-	20
Total	578.019	492.065

12 - OBRIGAÇÕES SOCIAIS	2009	2008
Salários e ordenados	1.285	836
Férias	241.529	215.226
Outras	59.123	7.027
Total	301.937	223.089

13-ORIGAÇÕES TRIBUTÁRIAS	2009	2008
ICMS	287.580	201.842
ISS	887	860
PIS	1.389	7.419
COFINS	13.758	34.367
IRRF	8.054	7.267
INSS	55.520	44.384
FGTS	15.863	13.164
ICMS - Parcelamento	171.781	420.851
Parcelamento Especial - PAES	50.943	48.876
Outros	8.787	3.497
Total do circulante	614.562	782.527
ICMS - Parcelamento	303.170	406.738
Parcelamento Especial - PAES	127.357	171.064
Total do não circulante	430.527	577.802

14 - PROVISÃO PARA CONTINGÊNCIAS - A "Sociedade" é ré em diversos processos de natureza cível, trabalhista e tributária. Os desfechos destes processos não são totalmente previsíveis neste momento. O valor da perda estimada calculado

tributáveis futuros, reconheceu os créditos tributários sobre as diferenças temporárias. O Imposto de Renda e a Contribuição Social diferidos são registrados para refletir os efeitos fiscais futuros atribuíveis às diferenças temporárias entre a base fiscal dos ativos e passivos e os seus respectivos valores contábeis. O imposto de renda e a contribuição social diferidos têm a seguinte origem:

Diferenças temporárias	2009	2008
Provisão para contingências	490.587	-
Total das adições temporárias	490.587	-
Aliquota efetiva	29,1%	-
Total do IRPJ e CSLL diferido	142.800	-

A Administração considera que os ativos diferidos decorrentes de diferenças temporárias serão realizados na proporção da resolução final das contingências.

	2009	2008
Saldo Sd. final		
Prédios e construções	1.827.910	1.827.910
Benfeitorias	40.222	40.222
Instalações industriais	218.848	218.848
Instalações administrativas	19.673	19.673
Máquinas e equipamentos	2.556.429	2.556.429
Equipamentos de informática	72.167	72.167
Móveis e utensílios	108.851	108.851
Veículos	126.256	126.256
Vasilhames e embalagens	411.515	411.515
Ferramentas	6.340	6.340
Depreciação acumulada	5.388.211	822.803
Imobilizado líquido	5.559.873	533.497

pelos assessores jurídicos da "Sociedade", bem como o valor considerado na provisão para contingências corresponde a:

31 de dezembro de 2008			
Natureza dos processos	Valor da perda estimada	Valor da provisão para contingência	Parcela não provisionada
Trabalhista	207.890	-	207.890
Cível	100.000	-	100.000
Tributária	10.921.198	308.324	10.612.874
Total	11.229.088	308.324	10.920.764

31 de dezembro de 2009			
Natureza dos processos	Valor da perda estimada	Valor da provisão para contingência	Parcela não provisionada
Trabalhista	-	-	-
Cível	-	-	-
Tributária	15.340.549	15.340.549	-
Total	15.340.549	15.340.549	-

Os processos de natureza tributária foram classificados pelos assessores jurídicos da seguinte forma:

	Valor da perda estimada	Valor da provisão para contingência	Parcela não provisionada
Processos com perda provável	6.819.117	6.819.117	-
Processos com perda possível	8.521.432	8.521.432	-
Total	15.340.549	15.340.549	-

Os processos de natureza tributária, classificados como de perda possível (processos cuja avaliação não indica suficiente segurança quanto ao desfecho favorável ou não à "Sociedade"), no montante total de R\$ 17.042.864, tiveram uma perda estimada de R\$ 8.521.432. O valor da provisão para contingência registrada foi de R\$ 8.521.432, o que representa a expectativa de perda da Administração nesses processos. Conforme descrito na nota explicativa nº. 17, em janeiro de 2010, a Administração decidiu incluir no parcelamento fiscal denominado REFIS IV, diversos débitos e processos de natureza tributária em curso no âmbito federal. Após a formalização e homologação junto à Receita Federal do Brasil, o valor homologado será registrado no "Contas a Pagar", devendo ser registrado nesta provisão o saldo referente

aos processos em curso que não forem incluídos no parcelamento REFIS IV. **15 - CAUCIONAMENTO DE CLIENTES** - Refere-se a valores dados em garantia pelos clientes que possuem bens da empresa em seu poder, tais como vasilhames, engradados, etc. **16 - PATRIMÔNIO LÍQUIDO - (a) Capital social** - Em 31 de dezembro de 2010 o capital social é de R\$ 9.686.805 (nove milhões, seiscentos e oitenta e seis mil oitocentos e cinco reais), totalmente integralizado e representado por 379.335 (trezentos e setenta e nove mil, trezentos e trinta e cinco) ações nominativas, sem valor nominal, sendo 48.058 (quarenta e oito mil, cinqüenta e oito) ações preferenciais nominativas Classe "A" e 331.277 (trezentos e trinta e uma mil, duzentos e setenta e sete) ações preferenciais nominativas Classe "B". **(b) Ajustes de exercícios anteriores** - Refere-se, basicamente, a processos e débitos tributários de exercícios anteriores, registrados no exercício de 2009.

	2009	2008
Provisão para contingência	14.541.638	-
Outros ajustes	10.891	154.831
Total	14.552.529	154.831

Renato de Paula Simões - Presidente do Conselho; **Juarez de Paula Simões; Petrônio Augusto Pinheiro Filho;**

Antônio Carlos da Silva - Conselheiros; **Aristarco de Paula Martins Neto** - Diretor Presidente; **Francisco de Souza Alves** - Diretor Industrial; **Glauro Cruz Pinto** - Diretor de Serviços Compartilhados; **Marcus Vinicius Pereira de Almeida** - Diretor Comercial; **Venuto Fernando Gusso Júnior** - Diretor Financeiro; **Vanda Narciso Lee** - Contadora **CRC-AM: 07597/O-5.**

PARECER DOS AUDITORES INDEPENDENTES - Manaus, 10 de fevereiro de 2010. Aos Conselheiros e Administradores da BENEVIDES ÁGUA S.A. 1 - Examinamos o balanço patrimonial da BENEVIDES ÁGUA S.A., levantado em 31 de dezembro de 2009, e as respectivas demonstrações do resultado, das mutações do patrimônio líquido e dos fluxos de caixa correspondentes ao exercício findo naquela data, elaborados sob a responsabilidade de sua Administração. Nossa responsabilidade é a de expressar uma opinião sobre essas demonstrações contábeis. 2 - Nosso exame foi conduzido de acordo com as normas brasileiras de auditoria e compreendeu: (a) o planejamento dos trabalhos, considerando a relevância dos saldos, o volume de transações e os sistemas contábil e de controles internos da Companhia; (b) a constatação, com base em testes, das evidências e dos registros que suportam os valores e as informações contábeis divulgados; e (c) a avaliação das práticas

e das estimativas contábeis mais representativas adotadas pela Administração da Companhia, bem como da apresentação das demonstrações contábeis tomadas em conjunto. 3 - Em nossa opinião, as demonstrações contábeis referidas no primeiro parágrafo representam adequadamente, em todos os aspectos relevantes, a posição patrimonial e financeira da BENEVIDES ÁGUA S.A. em 31 de dezembro de 2009, e o resultado de suas operações, as mutações de seu patrimônio líquido e os seus fluxos de caixa correspondentes ao exercício findo naquela data, de acordo com as práticas contábeis adotadas no Brasil. 4 - As demonstrações contábeis referentes ao exercício findo em 31 de dezembro de 2008, apresentadas para fins comparativos, foram por nós auditadas e nosso parecer, datado de 06 de fevereiro de 2009, contém ressalva quanto a insuficiência da provisão para contingências referente aos processos de natureza cível, trabalhista e tributária em curso naquela data. Este assunto foi solucionado durante o exercício de 2009. **AUDITORIA E CONSULTORIA EMPRESARIAL S/S - CRC-2BA -00710/O "S" AM - JOSÉ RENATO MENDONÇA - DIRETOR RESPONSÁVEL - CONTADOR - CRC-1BA - 9.749/O-9 "S" AM**



MINISTÉRIO DA FAZENDA
BANCO DA AMAZÔNIA S.A.
SOCIEDADE DE ECONOMIA MISTA DE CAPITAL ABERTO
CNPJ 04.902.979/0001-44 - NIRE 15300005132
ASSEMBLÉIA GERAL ORDINÁRIA DE ACIONISTAS - ANÚNCIO DE CONVOCAÇÃO

São convidados os acionistas do Banco da Amazônia S.A. - companhia aberta - a participar, em primeira convocação, da Assembléia Geral Ordinária, que se realizará no dia 30.04.2010, às 11h, no 15º andar do Edifício Sede, na Avenida Presidente Vargas nº 800, nesta capital, para:

1. tomar conhecimento do Relatório da Administração, dos Pareceres do Conselho de Administração, do Conselho Fiscal e dos Auditores Independentes e do Resumo do Relatório do Comitê de Auditoria e examinar, discutir e votar as Demonstrações Financeiras relativos ao exercício social encerrado em 31 de dezembro de 2009;
2. deliberar sobre a proposta de destinação dos resultados do exercício de 2009 e a distribuição dos juros sobre capital próprio;
3. eleger, para o Conselho de Administração, o membro nomeado pelo referido colegiado em 30.07.2009;
4. eleger os membros do Conselho Fiscal e respectivos suplentes para o período 2010/2011;
5. eleger os membros do Conselho de Administração para o período 2010/2011; e
6. deliberar sobre proposta de remuneração dos integrantes da Diretoria e dos Conselhos de Administração e Fiscal da Sociedade para o período compreendido entre as Assembléias Gerais Ordinárias de 2010 e 2011.

Na forma da Instrução CVM 165/91, de 11.12.1991, alterada pela Instrução CVM 282/98, de 26.06.1998, é necessário o percentual mínimo de 5% de participação no capital votante para que os acionistas possam requerer a adoção do processo de voto múltiplo.

Documentos à Disposição dos Acionistas: este Anúncio de Convocação e as Propostas do Conselho de Administração contendo todas as informações exigidas pela regulamentação vigente. Referidos documentos estão à disposição dos acionistas na Gerência de Contadoria do Banco da Amazônia, Av. Presidente Vargas, nº 800 - 3º andar - Campina, Belém (PA), e estão sendo, inclusive, disponibilizados no Site www.bancoamazonia.com.br - Relação com Investidores - Informações Financeiras, estando também disponíveis nos sites da BM&FBovespa e CVM.

Participação na Assembléia: nos termos do Artigo 126 da Lei 6.404, de 15.12.1976, e alterações posteriores, para participar e deliberar na Assembléia Geral o acionista deve observar que:

- além do documento de identidade, deve apresentar, também, comprovante de titularidade das ações de emissão da Sociedade expedido pelo custodiante;
- para o titular de ações escriturais custodiadas no Bradesco, é dispensada a apresentação do citado comprovante;
- caso não possa estar presente à Assembléia Geral, o acionista pode ser representado por procurador constituído há menos de um ano, desde que este seja acionista, administrador da Sociedade, advogado ou instituição financeira, cabendo ao administrador de fundos de investimento representar seus condôminos;
- as procurações lavradas em língua estrangeira, antes de seu encaminhamento à Sociedade, devem ser vertidas para o Português e registradas as suas traduções no Registro de Títulos e Documentos;
- com o objetivo de dar celeridade ao processo e facilitar os trabalhos da Assembléia, o comprovante de titularidade das ações e o instrumento de mandato podem, a critério do acionista, ser depositados na sede da Sociedade, preferencialmente, com até 2 (dois) dias úteis antes da data prevista para a realização da Assembléia Geral, no Banco da Amazônia S.A. - Secretaria Executiva, Av. Presidente Vargas, nº 800 - 14º andar - Campina, Belém(PA) - CEP 66017-000. Cópia da documentação poderá ainda ser encaminhada por intermédio do e-mail presi@bancoamazonia.com.br e, alternativamente, pelo fax (91) 3223-5175.

Eventuais esclarecimentos que se fizerem necessários poderão ser obtidos no Site www.bancoamazonia.com.br - Relações com Investidores - Atendimento aos Investidores.

Belém (PA), 10 de março de 2010.

LUIZ FERNANDO PIRES AUGUSTO - Presidente do Conselho de Administração

PREFEITURA MUNICIPAL DE SANTARÉM
NÚMERO DE PUBLICAÇÃO: 97197
SECRETARIA MUNICIPAL DE SAÚDE
AVISO DE LICITAÇÃO
PREGÃO PRESENCIAL 008/2010 - SEMSA

Objeto: AQUISIÇÃO DE MATERIAL DE LAVANDERIA PARA ATENDER AS NECESSIDADES DO HOSPITAL MUNICIPAL DE SANTARÉM. Abertura: 13 de maio de 2010, às 09h00min no

Auditório da SEMSA. O Edital e informações poderão ser obtidos no site, no seguinte endereço: www.santarem.pa.gov.br ou licitacoes@santarem.pa.gov.br, ou informações pelo telefone (0xx93) 2101-5551 e 2101-5550, no horário das 08h00min as 13h00min.

Santarém-Pará, 28 de Abril de 2010.
PEDRO GILSON VALÉRIO DE OLIVEIRA
Pregoeiro

PREFEITURA MUNICIPAL DE ANANINDEUA
AVISO DE LICITAÇÃO TOMADA DE PREÇOS
TP 2010.001.PMA.SEMED
NÚMERO DE PUBLICAÇÃO: 97340
AVISO DE LICITAÇÃO

TOMADA DE PREÇOS TP Nº 2010.001.PMA.SEMED

Objeto: seleção da melhor proposta para a CONTRATAÇÃO DE EMPRESA ESPECIALIZADA PARA A CONSTRUÇÃO DA UNIDADE DE ENSINO INFANTIL DAS AGUAS LINDAS COM 08 (OITO) SALAS DE AULA, NO AMBITO DO PROGRAMA NACIONAL DE REESTRUTURAÇÃO E APARELHAGEM DA REDE ESCOLAR PÚBLICA DE EDUCAÇÃO INFANTIL (PROINFÂNCIA), NO MUNICÍPIO DE ANANINDEUA.

Data, Hora e Local da Abertura: 20/05/10, às 10h00mm, no escritório da Assessoria de Licitação da SEMAD/PMA, sito à Rodovia BR 316, Km 08, Rua Júlia Cordeiro, nº 112, Centro, Ananindeua/PA.

Edital e informações: das 08:00 às 14:00h, no escritório da Assessoria de Licitação da SEMAD/PMA, situada no mesmo endereço supracitado. Fone/fax: (91)3073-2523. O Edital poderá ser obtido mediante o pagamento de taxa no valor de R\$ 150,00 (cento e cinquenta reais), acrescido da tarifa de expediente no valor de R\$ 4,09 (quatro reais e nove centavos).

Ananindeua/PA, 29 de abril de 2010.

IZAURO CÉLIO MAIA DA COSTA NETO
Presidente da CPL/PMA

PREFEITURA MUNICIPAL DE ANANINDEUA.
AVISO DE LICITAÇÃO PREGAO PRESENCIAL
PP2010.011.PMA.SESAN
NÚMERO DE PUBLICAÇÃO: 97309

Órgão: Secretaria Municipal de Saneamento e Infraestrutura - Prefeitura Municipal de Ananindeua.

OBJETO: CONTRATAÇÃO DE EMPRESA ESPECIALIZADA PARA O FORNECIMENTO DE MATERIAL DE LIMPEZA, PARA ATENDER TODOS OS DEPARTAMENTOS ADMINISTRATIVOS DOS BLOCOS A, B, C, ARTERIAL 18 E USINA DE ASFALTO PARA MELHOR HIGIENIZAÇÃO E NECESSIDADE DA LIMPEZA DA SECRETARIA MUNICIPAL DE SANEAMENTO E INFRAESTRUTURA DO MUNICÍPIO DE ANANINDEUA.

Data, Hora e Local da Abertura: 12/05/2010, às 10h00min na sala de reuniões da Secretaria Municipal de Administração - SEMAD/PMA, situada no prédio da SEMAD à Rodovia BR 316, Km 08, Rua Júlia Cordeiro nº 112, Centro, município de Ananindeua/Pará.

Edital e informações: das 08:00 as 14:00h, no mesmo endereço supra, onde o Edital poderá ser obtido isento de qualquer taxa, mediante a gravação em CD virgem, fornecido pelo interessado que se identificar. Fone/Fax: (91) 3073-2523.

Ananindeua/PA, 29 de abril de 2010.

Priscilla Mendes de Mendes
Pregoeira/PMA

PREFEITURA MUNICIPAL DE SANTARÉM
SECRETARIA MUNICIPAL DE SAÚDE
AVISO DE LICITAÇÃO

PREGÃO PRESENCIAL 010/2010 - SEMSA

Objeto: AQUISIÇÃO DE MATERIAL DE CONSUMO DE INFORMÁTICA E EXPEDIENTE PARA CENTRAL DE LEITOS E CONSULTAS, SEMSA, HMS, CCZ, CTA, CMS, CEREST E TODAS AS UNIDADES E CENTROS DE SAÚDE. Abertura: 11 de maio de 2010, às 09h00min no Auditório da SEMSA. O Edital e informações poderão ser obtidos no site, no seguinte endereço: www.santarem.pa.gov.br ou licitacoes@santarem.pa.gov.br, ou informações pelo telefone (0xx93) 2101-5551 e 2101-5550, no horário das 08h00min as 13h00min.

Santarém-Pará, 28 de Abril de 2010.
PEDRO GILSON VALÉRIO DE OLIVEIRA
Pregoeiro

PARÁ PIGMENTOS S/A

PARÁ PIGMENTOS S/A - PPSA - CNPJ: 33.931.510/0001-31 - NIRE 153000164-10 - Relatório da Administração - Senhores Acionistas: Em cumprimentos às disposições legais e estatutárias, vimos submeter à apreciação de V.Sas. as Demonstrações Financeiras referentes ao exercício social encerrado em 31 de dezembro de 2009, no sentido de recomendar à V.Sas. a aprovação deste Relatório e das respectivas Demonstrações Financeiras, acompanhadas do parecer dos auditores independentes. Estamos à disposição de V.Sas. para quaisquer esclarecimentos. Barcarena, 23 de abril de 2010. - Ruben Marcus Fernandes - Diretor Presidente - Edson Souki Sousa - Diretor - Clarice Corrêa Peixoto Alves - Diretora - Cristiano Ramos Cobo - Diretor - Jose Marqueide Felix dos Santos - Contador - 10761/O-7 CRC-PA.

BALANÇOS PATRIMONIAIS EM 31 DE DEZEMBRO DE 2008 E 2009 - (Em milhares de reais)

	2009	2008	Demonstrações das mutações do patrimônio líquido (passivo a descoberto) para os exercícios findos em 31 de dezembro - Em milhares de reais				
		(Nota 2.3)	Reserva de capital - agio na Reserva de Lucro				
			Capital social	emissão de ações	incentivos fiscais	prejuízos acumulados	Total
Ativo							
Circulante							
Caixa e equivalentes de caixa (Nota 3)	87	1.980					
Contas a receber							
Partes relacionadas (Nota 7)	21.059	19.498					
Terceiros	1.080	3.233					
Estoques (Nota 4)	23.591	30.982					
Empréstimos a controlada (Nota 7)	21.363	-					
Impostos e contribuições a recuperar (Nota 6)	4.535	13.412					
Crédito com Seguros (Nota 5)	7.557	-					
Outros	1.335	168					
	80.607	69.273					
Não circulante							
Realizável a longo prazo							
Empréstimos a controlada (Nota 7)		27.432					
Impostos e contribuições a recuperar (Nota 6)	66.078	50.265					
Depósitos judiciais	2.801	2.781					
	68.879	80.478					
Imobilizado (Nota 9)	88.278	112.500					
	157.157	192.978					
Total do ativo	237.764	262.251					
As notas explicativas da administração são parte integrante das demonstrações financeiras							
	2009	2008	Demonstrações dos fluxos de caixa exercícios findos em 31 de dezembro - Em milhares de reais				
		(Nota 2.3)					
Passivo e patrimônio líquido (passivo a descoberto)			Fluxo de caixa das atividades operacionais				
Circulante			Lucro (prejuízo) do exercício antes do IR /CS				
Fornecedores:			45.564 (205.303)				
Empresas controlada e ligada (Nota 7)	945	3.749	Ajustes				
Terceiros	3.750	2.852	Depreciação e amortização				
Empréstimos e financiamentos			33.739 30.415				
Empresas controlada e ligada (Nota 7)	33.239	39.121	Equivalência patrimonial				
Terceiros	14		(11.801) 89.050				
Imposto de renda e contribuição social a pagar	10.191	581	Constituição (reversão) de provisão para contingência				
Salários e encargos a pagar	2.248	2.755	Encargos financeiros e variação cambial sobre empréstimos e financiamentos				
Provisão para participação nos resultados	1.934	473	(62) 296				
Outros	3.760	1.924	Provisão para fechamento de mina				
	56.081	51.455	Redução do valor recuperável de ativo imobilizado				
Passivo não circulante			(37.735) 46.798				
Exigível a longo prazo			Redução (aumento) dos ativos				
Empréstimos e financiamentos com partes relacionadas (Nota 7)	107.998	153.533	Contas a receber				
Provisão para perda em investida (Nota 8)	118.085	129.888	Impostos a recuperar				
Provisão para fechamento de mina (Nota 9)	8.476	15.043	(6.936) (7.592)				
Provisão para contingências (Nota 12)	297	359	Estoques				
	234.856	298.823	Depósitos judiciais				
Patrimônio líquido (Nota 10)			(20) (30)				
Capital social	336.353	336.353	Crédito com seguros				
Prejuízos acumulados	(389.526)	(424.380)	Outros				
	(53.173)	(88.027)	(1.166) 1.975				
Total do passivo e do patrimônio líquido	237.764	262.251	Aumento (redução) dos passivos				
As notas explicativas da administração são parte integrante das demonstrações financeiras							
	2009	2008	Caixa líquido proveniente das atividades operacionais				
		(Nota 2.3)	Fluxo de caixa das atividades de investimentos				
Demonstrações do resultado exercícios findos em 31 de dezembro - Em milhares de reais			Adições ao imobilizado				
			(19.309) (16.200)				
Receita bruta de vendas			Recebimento pela venda de ativo imobilizado				
Mercado externo	107.049	133.143	135				
Mercado interno	36.308	33.126	Caixa líquido aplicado nas atividades de investimentos				
	143.357	166.269	(19.309) (16.065)				
Deduções de vendas			Fluxo de caixa das atividades de financiamentos				
Impostos e contribuições sobre vendas	(8.056)	(7.315)	Captação de empréstimos e financiamentos - partes relacionadas				
Frete sobre vendas	(4.034)	(6.712)	Pagamento de empréstimos e financiamentos - partes relacionadas				
	(12.090)	(14.027)	(31.465) (25.522)				
Receita operacional líquida			Caixa líquido aplicado nas atividades de financiamentos				
Custo dos produtos vendidos	131.267	152.242	(8.519) (19.997)				
	(97.716)	(108.577)	Aumento (redução) líquido de caixa equivalentes de caixa				
Lucro bruto	33.551	43.665	(1.893) 311				
Receitas (despesas) operacionais			Caixa e equivalentes de caixa no início do exercício				
Com vendas	(3.537)	(4.309)	1.980 1.669				
Gerais e administrativas (Nota 11)	(23.094)	(23.439)	Caixa e equivalentes de caixa no final do exercício				
Resultado de equivalência patrimonial (Nota 8)	11.801	(89.050)	87 1.980				
Redução do valor recuperável de ativo imobilizado (Nota 9)		(95.100)	As notas explicativas da administração são parte integrante das demonstrações financeiras				
Outras receitas (despesas) operacionais, líquidas	(4.615)	3.679					
Lucro (prejuízo) operacional antes do resultado financeiro	14.106	(164.554)					
Resultado financeiro							
Receitas financeiras	1.062	1.054					
Despesas financeiras	(5.245)	(6.987)					
Variações monetárias e cambiais, líquidas	35.641	(34.816)					
Lucro (prejuízo) antes do imposto de renda e contribuição social	45.564	(205.303)					
Imposto de renda e contribuição social (Nota 12 (ii))	(10.710)	32.334					
Lucro líquido (prejuízo) do exercício	34.854	(172.969)					
Lucro líquido (prejuízo) por lote de mil ações do capital social no fim do exercício - R\$	0,07	(0,34)					
As notas explicativas da administração são parte integrante das demonstrações financeiras							

Notas explicativas da administração às demonstrações financeiras em 31 de dezembro de 2009 e 2008 - em milhares de reais, exceto quando indicado de outra forma

1 Contexto operacional

A Pará Pigmentos S.A. (a "Companhia" ou "PPSA") teve origem em 1992 sob a denominação de Rio Capim Química Ltda., posteriormente alterada para Pará Pigmentos S.A. conforme Assembléa Geral Extraordinária de 4 de agosto de 1994. Em 22 de dezembro de 2004, foi efetuada a transferência do controle societário da Pará Pigmentos para empresa controlada indiretamente pela Vale S.A. (VALE).

A Companhia tem como objeto social a exploração e o aproveitamento de jazidas minerais no território nacional, compreendendo a pesquisa, a lavra, o beneficiamento, a industrialização, o transporte e a comercialização de produtos minerais no mercado doméstico e no exterior. Dedicase presentemente à exploração das reservas de caulim "Century" situadas na região do Rio Capim, Município de Ipixuna do Pará, Estado do Pará.

A Companhia detém o controle integral da PPSA Overseas Ltd., sociedade estabelecida em Bermuda, que atua na comercialização dos produtos da Companhia junto aos clientes no exterior.

O ano de 2009 começa a refletir os resultados positivos das ações implementadas a partir de 2007 e com maior ênfase em 2008 no sentido de recuperar a rentabilidade do negócio caulim, que vinha sofrendo perdas históricas de Ebitda começando em 2005, em função dos novos patamares de mercado e as mudanças macro-econômicas importantes que afetaram o negócio nos últimos anos.

O ano de 2008 foi marcado por reestruturações relacionadas ao gerenciamento de custos fixos, estratégia comercial e estrutura organizacional. As ações foram várias, sendo as principais:

- custos fixos: uma empresa de consultoria foi contratada em março de 2008 e introduziu o conceito de orçamento matricial. Essa iniciativa pode identificar e capturar uma redução de custos fixos na ordem de R\$ 12,5 milhões (não auditado) em seis meses naquele ano e as reduções foram mantidas ao longo de 2009.

PARÁ PIGMENTOS S/A

- estratégia comercial: uma profunda análise foi conduzida com o objetivo de selecionar os clientes mais lucrativos. Isso gerou uma maior lucratividade em decorrência do aumento da contribuição marginal média mesmo com o volume inferior de vendas.
- acordos de vendas: novos acordos de vendas passaram a incorporar cláusulas de reajuste por energia e "bunker", reduzindo a exposição em relação a esses fatores exógenos.
- estrutura organizacional: foram realizadas otimizações e exclusões de atividades duplicadas resultando em redução consistente em gastos administrativos. Foram reduzidos níveis hierárquicos e a fusão de gerências reduzindo o quadro gerencial da Companhia.

A redução no volume de vendas é resultado da combinação da nova realidade da indústria de Caulim e o novo sistema de precificação que exclui os clientes com baixa margem de contribuição, o que permitiu um aumento médio de preço de 15% em 2009.

As ações continuam, com forte gerenciamento de custos e receitas, sendo que novos projetos de investimento estão em aprovação.

2 Apresentação das demonstrações financeiras e principais práticas contábeis

2.1 Apresentação das demonstrações financeiras

As presentes demonstrações financeiras foram aprovadas pela Diretoria da Companhia em 25 de março de 2010.

As demonstrações financeiras foram elaboradas e estão sendo apresentadas de acordo com as práticas contábeis adotadas no Brasil, com base nas disposições contidas na Lei das Sociedades por Ações.

As principais práticas contábeis adotadas na elaboração destas demonstrações financeiras correspondem às normas e orientações que estão vigentes para as demonstrações financeiras encerradas em 31 de dezembro de 2009, que serão diferentes daquelas que serão utilizadas para elaboração das demonstrações financeiras de 31 de dezembro de 2010, conforme descrito no item 2.5 a seguir.

Na elaboração das demonstrações financeiras, é necessário utilizar estimativas para contabilizar certos ativos, passivos e outras transações. As demonstrações financeiras da Companhia incluem, portanto, estimativas referentes à seleção das vidas úteis do ativo imobilizado, provisões necessárias para passivos contingentes, determinações de provisões para imposto de renda e outros similares. Os resultados reais podem apresentar variações em relação às estimativas.

2.2 Alterações na Lei das Sociedades por Ações

Em 28 de dezembro de 2007, foi promulgada a Lei nº. 11.638, alterada pela Medida Provisória - MP nº. 449/08 (convertida na Lei nº 11.941/09), que modificaram e introduziram novos dispositivos à Lei das Sociedades por Ações. Essas Leis tiveram como principal objetivo atualizar a legislação societária brasileira para possibilitar o processo de convergência das práticas contábeis adotadas no Brasil com aquelas constantes nas normas internacionais de contabilidade que são emitidas pelo "International Accounting Standard Board - IASB". A aplicação dessas Leis tornou-se obrigatória para demonstrações financeiras anuais de exercícios iniciados em ou após 1º de janeiro de 2008.

Em decorrência da promulgação das referidas Leis, durante o exercício de 2008 foram editadas pelo Comitê de Pronunciamentos Contábeis - CPC diversos pronunciamentos contábeis com a aplicação obrigatória para o encerramento das demonstrações financeiras do exercício findo em 31 de dezembro de 2008, cujas principais alterações com impactos nos saldos de abertura dessas demonstrações financeiras (1º de janeiro de 2008) foram as seguintes:

	Patrimônio líquido
Saldo originalmente apresentado em 31 de dezembro de 2007	88.186
Eliminação de lucros nos estoques - exercícios anteriores (*)	(8.977)
Provisão para fechamento de mina - exercícios anteriores (**)	(3.764)
	(12.741)
Saldo de abertura ajustado pelas mudanças nas práticas contábeis	75.445

- (*) Em decorrência da aplicação do CPC 02, as demonstrações financeiras das controladas cujas operações, em essência, representam uma extensão das atividades da Companhia passaram a integrar as demonstrações financeiras da controladora a partir do exercício de 2008, passando a existir a necessidade de eliminar os lucros não realizados provenientes das vendas da Companhia para as suas controladas. Conforme mencionado na nota 2.3 a seguir, o texto do CPC 02 foi revisado em 2009 e o requerimento de integrar as demonstrações financeiras das controladas na controladora deixou de ser exigido.
- (**) Parcela da provisão para fechamento de mina, registrada em 2008, aplicável a exercícios anteriores.

2.3 Alteração efetuada no texto de CPCs emitidos

O Comitê de Pronunciamentos Contábeis - CPC emitiu o documento "Revisão no. 01 de Pronunciamentos Técnicos e Orientação Técnica", referente aos Pronunciamentos CPC 02, CPC 03, CPC 16, CPC 26 e CPC 36 e à Orientação Técnica OCP 01, com o objetivo de corrigir e aprimorar a redação de alguns pronunciamentos já editados para melhor alinhá-los às normas internacionais.

O CFC aprovou as referidas correções e aprimoramentos, por meio da Resolução CFC 1.273/10, de 22 de janeiro de 2010.

O principal impacto na Companhia, referente a mudança nos referidos pronunciamentos, corresponde à aplicação do CPC 02 - Efeitos e Mudanças nas Taxas de Câmbio e Conversão de Demonstrações Contábeis e está relacionada à necessidade de passou a existir em janeiro de 2008, de apresentar os saldos ativos, passivos e os resultados das controladas, consideradas, em essência, como uma extensão das atividades da controladora, integrados nas demonstrações financeiras da controladora. Com esta alteração, essa consolidação deixou de existir.

Desta forma, as demonstrações financeiras referentes ao exercício findo em 31 de dezembro de 2008, apresentadas de forma conjunta com as demonstrações financeiras de 2009, estão sendo reapresentadas com os ajustes para fins de comparação entre os exercícios, conforme apresentado a seguir:

	2008		
	Originalmente apresentado	Ajuste	Ajustado
Balanco patrimonial Ativo			
Circulante			
Caixa e equivalente de caixa	18.799	(16.819)	1.980
Contas a receber:			
Partes relacionadas	417	19.081	19.498
Terceiros	24.760	(21.527)	3.233
Impostos a recuperar	13.412		13.412
Estoques	53.189	(22.207)	30.982
Outros	2.658	(2.490)	168
	113.235	(43.962)	69.273
Não circulante			
Realizável a longo prazo			
Empréstimos a controlada		27.432	27.432
Impostos e contribuições a recuperar	52.167	(1.902)	50.265
Depósitos judiciais	2.781		2.781
	54.948	25.530	80.478
Imobilizado	128.202	(15.702)	112.500
	183.150	9.828	192.978
Total do ativo	296.385	(34.134)	262.251

	2008		
	Originalmente apresentado	Ajuste	Ajustado
Balanco patrimonial (continuação)			
Passivo e patrimônio líquido (passivo a descoberto)			
Circulante			
Fornecedores			
Empresas controladas e ligada	10.809	(7.060)	3.749
Terceiros	19.715	(16.863)	2.852
Empréstimos e financiamentos com partes relacionadas	37.583	1.538	39.121
Impostos e contribuições a recolher	580	1	581
Salários e encargos a pagar	2.755		2.755
Provisão para participação nos resultados	474	(1)	473
Outros	5.028	(3.104)	1.924
	76.944	(25.489)	51.455
Passivo não circulante			
Empréstimos e financiamentos de partes relacionadas	299.828	(146.295)	153.533
Provisão para perda em investida		129.888	129.888
Provisão para fechamento de mina	15.044	(1)	15.043
Provisão para contingências	359		359
	315.231	(16.408)	298.823
Patrimônio líquido (passivo a descoberto)			
Capital social	336.353		336.353
Prejuízos acumulados	(432.143)	7.763	(424.380)
	(95.790)	7.763	(88.027)
Total do passivo e do patrimônio líquido (passivo a descoberto)	296.385	(34.134)	262.251

	2008		
	Originalmente apresentado	Ajuste	Ajustado
Demonstração do resultado			
Receita bruta de vendas	197.796	(31.527)	166.269
Impostos e contribuições sobre vendas	(7.303)	(12)	(7.315)
Frete sobre vendas	(19.162)	12.450	(6.712)
Receita operacional líquida	171.331	(19.089)	152.242
Custo dos produtos vendidos	(165.917)	57.340	(108.577)
Lucro bruto	5.414	38.251	43.665
Receitas (despesas) operacionais			
Com vendas	(547)	(3.762)	(4.309)
Administrativas e gerais	(23.949)	510	(23.439)
Provisão para perda em investida		(89.050)	(89.050)
Redução do valor recuperável de ativo imobilizado	(95.100)		(95.100)
Outras receitas (despesas) operacionais, líquidas	2.661	1.018	3.679
Prejuízo operacional antes do resultado financeiro	(111.521)	(53.033)	(164.554)
Resultado financeiro			
Receitas financeiras	1.359	(305)	1.054
Despesas financeiras	(10.773)	3.786	(6.987)
Variações monetárias e cambiais, líquidas	(82.629)	47.813	(34.816)
Prejuízo antes da contribuição social e do imposto de renda	(203.564)	(1.739)	(205.303)
Imposto de renda e contribuição social	32.334		32.334
Prejuízo do exercício	(171.230)	(1.739)	(172.969)
Prejuízo por lote de mil ações do capital social no fim do exercício - R\$	(0,07)		(0,34)

	2008		
	Originalmente apresentado	Ajuste	Ajustado
Demonstração dos fluxos de caixa			
Caixa líquido proveniente das atividades operacionais	7.576	28.795	36.371
Caixa líquido aplicado nas atividades de investimentos	(15.605)	(458)	(16.063)
Caixa líquido provenientes das (aplicadas nas) atividades de Financiamento	18.970	(38.967)	(19.997)
Aumento de caixa e equivalentes de caixa	10.941	(10.630)	311

2.4 Descrição das principais práticas adotadas

(a) Ativos circulante e realizável a longo prazo

O caixa e equivalentes de caixa incluem numerário, depósitos bancários e investimentos de curto prazo de alta liquidez e com risco insignificante de mudança de valor. As aplicações financeiras são demonstradas pelos valores aplicados acrescidos de rendimentos auferidos em base pró-rata dia.

As transações em moeda estrangeira são convertidas pela taxa de câmbio nas datas das transações, sendo os ativos e passivos denominados em moeda estrangeira convertidos para a moeda funcional pela taxa de câmbio da data do balanço.

A provisão para créditos de liquidação duvidosa é constituída por montante considerado suficiente para fazer face às perdas prováveis na realização dos créditos.

Os estoques são avaliados ao custo médio de aquisição ou produção, que não excede o valor líquido de realização. As importações em andamento são demonstradas ao custo acumulado de cada importação.

Os créditos com empresas controlada e ligada estão representados por operações mercantis e financeiras com essas empresas e incluem, quando aplicável, os encargos financeiros contratuais.

Os demais ativos são apresentados aos valores de realização, incluindo, quando aplicável, os rendimentos e as variações monetárias e cambiais auferidos ou, no caso de despesas antecipadas, ao custo.

(b) Imobilizado

Demonstrado ao custo de aquisição, combinado com os seguintes aspectos:

(i) A depreciação e a exaustão dos bens do imobilizado são determinadas pelo método linear, às taxas mencionadas na nota explicativa nº 9.

(ii) A provisão para gastos com o fechamento de mina refere-se à reservas auditadas e provadas, cuja estimativa apresenta-se classificada no exigível a longo prazo, sendo os seguintes os conceitos adotados no provisionamento dos custos de fechamento de mina:

- Os custos com fechamento de minas são registrados como parte do custo do ativo imobilizado em contrapartida à provisão que suportará tais gastos.

- As estimativas dos custos são contabilizadas levando-se em conta o valor presente das obrigações, descontadas a uma taxa livre de risco, com base nas projeções de desembolsos efetivos dessas obrigações.

PARÁ PIGMENTOS S/A

- As estimativas de custos serão revistas anualmente, de forma que os ajustes decorrentes de novas estimativas serão contabilizados no ativo imobilizado, e a realização (reversão) do ajuste a valor presente contabilizada no resultado do exercício como despesas financeiras.

- A amortização dos custos com o fechamento de mina é calculada com base na extração das reservas de caulim provadas pela administração da Companhia.

(iii) A Companhia analisa evidências de que o valor contábil de um ativo não será recuperável. Caso se identifique tais evidências, a Companhia, periodicamente, estima o valor recuperável do ativo. Quando o valor residual contábil do ativo exceder seu valor recuperável, a Companhia reconhece uma redução do saldo contábil deste ativo (*impairment* ou deterioração). Para os ativos registrados pelo custo, a redução no valor recuperável é registrada no resultado do período. Se não for determinado o valor recuperável de um ativo individualmente, é realizada a análise do valor recuperável da unidade geradora de caixa à qual o ativo pertence.

(c) Investimento

O investimento em sociedade controlada é registrado e avaliado pelo método de equivalência patrimonial, reconhecido no resultado do exercício como despesa (ou receita) operacional. Para efeitos do cálculo da equivalência patrimonial, ganhos ou transações a realizar entre a controlada e a Companhia são eliminados na medida da participação da Companhia; perdas não realizadas também são eliminadas, a menos que a transação forneça evidências de perda permanente (*impairment*) do ativo transferido.

Quando necessário, as práticas contábeis da controlada são alteradas para garantir consistência com as práticas adotadas pela Companhia.

Quando a participação da Companhia nas perdas acumuladas da controlada iguala ou ultrapassa o valor do investimento, a Companhia reconhece essas perdas adicionais, registradas na conta "Provisão para perda em investida" (Nota 8).

(d) Passivos circulantes e não circulantes

São demonstrados por valores conhecidos ou calculáveis, acrescidos, quando aplicável, dos correspondentes encargos e variações monetárias e cambiais incorridos.

A provisão para contingências é constituída com base na opinião dos assessores jurídicos da Companhia, para cobrir perdas decorrentes de questionamentos judiciais de causas fiscais, cíveis, trabalhistas e ambientais.

(e) Provisão para imposto de renda e contribuição social

O imposto de renda e a contribuição social são calculados em conformidade com a legislação vigente considerando as adições e exclusões legais previstas e, no caso do imposto de renda, é registrado líquido da parcela de incentivo fiscal regional (SUDAM). Os créditos fiscais diferidos são calculados sobre as diferenças intertemporais de acordo com as expectativas de sua realização.

(f) Operações em moeda estrangeira

O critério para conversão dos saldos ativos e passivos das operações em moeda estrangeira consiste na conversão em moeda nacional à taxa de câmbio vigente na data do encerramento do exercício - US\$1,00 = R\$ 1,7412 em 31 de dezembro de 2009 (2008 - US\$1,00 = R\$ 2,3370).

(g) Apuração do resultado

As receitas de vendas são reconhecidas no momento da transferência da propriedade ao comprador. As demais receitas, despesas e custos são reconhecidos quando incorridos e/ou realizados. O resultado inclui os rendimentos, encargos e variações monetárias e cambiais apurados com base em índices e taxas oficiais, incidentes sobre os ativos e passivos circulantes e não circulante e, quando aplicável, os efeitos de ajustes de ativos para o valor de mercado ou de realização.

(h) Lucro (prejuízo) por ação

Calculado com base no número de ações existentes na data dos balanços.

(i) Provisão para fechamento de mina

Com o objetivo de aprimoramento de suas práticas contábeis e alinhamento das mesmas àquelas adotadas por empresas de caulim de classe mundial, em 2008 a Companhia passou a adotar o disposto no "SFAS 143 - Accounting for Assets Retirement Obligations", no que se refere à provisão para gastos com fechamento de mina. Vide maiores detalhes na nota explicativa nº 9.

2.5 Normas e interpretações de normas que ainda não estão em vigor

As normas e interpretações de normas relacionadas a seguir são obrigatórias para os exercícios sociais iniciados em ou após 1º de janeiro de 2010. Além dessas, também foram publicadas outras normas e interpretações que alteram as práticas contábeis adotadas no Brasil, dentro do processo de convergência com as normas internacionais. As normas a seguir são apenas aquelas que poderão impactar as demonstrações financeiras da Companhia de forma mais relevante. Nos termos dessas novas normas, as cifras do exercício de 2009, aqui apresentadas, deverão ser reapresentadas para fins de comparação. A Companhia não adotou antecipadamente essas normas no exercício findo em 31 de dezembro de 2009.

Pronunciamentos

- CPC 16 - Estoques
- CPC 20 - Custos de empréstimos
- CPC 25 - Provisões, passivos e ativos contingentes
- CPC 26 - Apresentação das demonstrações contábeis
- CPC 27 - Ativo imobilizado
- CPC 33 - Benefícios a empregados
- CPC 34 - Exploração e avaliação de recursos minerais
- CPC 38 - Instrumentos financeiros: reconhecimento e mensuração
- CPC 39 - Instrumentos financeiros: apresentação
- CPC 40 - Instrumentos financeiros: evidênciação

Interpretações

- ICPC 08 - Contabilização da proposta de pagamento de dividendos
- ICPC 10 - Esclarecimentos sobre os CPC 27 e CPC 28
- ICPC 12 - Mudanças em passivos por desativação, restauração e outros passivos similares

As análises dos eventuais impactos sobre as demonstrações financeiras da Companhia em decorrência das alterações que serão introduzidas na adoção das referidas normas e interpretações de normas ainda não foram concluídas pela administração.

3 Caixa e equivalentes de caixa

	2009	2008
		(Nota 2.3)
Caixas e bancos	87	1.980
	87	1.980

Em 31 de dezembro de 2009 e de 2008 o saldo de caixa e equivalente de caixa é composto apenas por recurso em conta corrente.

4 Estoques

	2009	2008
		(Nota 2.3)
Produtos acabados	9.246	10.145
Materiais de manutenção, consumo e peças para reposição	12.929	16.878
Importações em andamento	1.416	3.959
	23.591	30.982

5 Crédito de seguros

O montante de R\$ 7.557 corresponde a valores a receber da seguradora Willis decorrente de sinistro ocorrido em 4 de janeiro de 2009 nas estruturas, bases e galerias de pier de embarque do Terminal Portuário da Pará Pigmentos S.A., localizada no Município de Barcarena - PA. Este incidente ocasionou a paralisação das atividades de embarque de navios no porto por aproximadamente 7 meses, fazendo com que a Companhia, até agosto de 2009, utilizasse o porto de terceiros para garantir os embarques e cumprimento dos prazos acordados com clientes.

6 Impostos e contribuições sociais**(i) Impostos e contribuições a recuperar**

	2009	2008
		(Nota 2.3)
Ativo circulante		
Imposto de renda e contribuição social diferidos (c)		2.102
Imposto de renda e contribuição social - antecipações	4.386	11.165
COFINS a recuperar (b)	122	118
PIS a recuperar (b)	27	26
Outros		1
	4.535	13.412
Realizável a longo prazo		
Imposto de renda e contribuição social diferidos (c)	33.768	32.334
Imposto de renda e contribuição social - Exercícios Anteriores	11.165	
ICMS a recuperar (a)	45.099	42.405
Provisão para perda com créditos de ICMS (a)	(31.085)	(28.392)
COFINS a recuperar (b)	5.428	2.973
PIS a recuperar (b)	1.703	945
	66.078	50.265

(a) Em 3 de julho de 2007, o Diário Oficial do Estado do Pará publicou o Decreto Lei nº 261 alterando o regulamento do ICMS, o que resultou em modificações que passaram a possibilitar que a Companhia realize o saldo de ICMS a recuperar, que anteriormente vinham sendo integralmente provisionado para perda. A intenção da Administração da Companhia é que a maior parte dos créditos acumulados de ICMS seja realizada através de transferência para terceiros, principalmente fornecedores de matérias primas. O saldo de ICMS a recuperar em 31 de dezembro de 2009, líquido da provisão para perdas, no montante de R\$ 14.014 (R\$ 14.013 em 2008), reflete a parcela de créditos de ICMS que se encontra em negociação com terceiros, tanto para o pagamento de parte das compras de insumos quanto para a venda de créditos.

(b) Com relação à realização dos créditos de PIS e COFINS a recuperar, a Administração da Companhia, baseada em suas projeções de resultado, acredita que serão gerados débitos de impostos federais em montante suficiente para recuperar os créditos atualmente acumulados, sobretudo, imposto de renda e contribuição social. Em 31 de dezembro de 2009 e 2008, a segregação entre circulante e não circulante considera os prazos de realização previstos nas referidas projeções.

Em 2009 a Companhia realizou um trabalho de recuperação de créditos de PIS e COFINS em conjunto com consultores externos, compreendendo o 3º e 4º trimestres de 2006 e os anos de 2007, 2008 e 2009, que resultou em crédito adicional no resultado operacional da Companhia no montante de R\$ 5.453, registrado na rubrica "Outras despesas operacionais, líquidas".

Além da recuperação dos créditos de PIS e COFINS os consultores elaboraram o processo de restituição dos valores dos créditos, que foram encaminhados a Secretária da Receita Federal de acordo com os arquivos de PER/DCOMP (Pedido Eletrônico de Restituição, Ressarcimento ou Reembolso e Declaração de Compensação).

Adicionalmente, a Companhia está pleiteando junto a Secretaria da receita federal o certificado da empresa preponderante exportador, o que possibilitará a redução da geração de créditos tributários de PIS e COFINS.

(c) O saldo de imposto de renda e contribuição social diferidos no montante de R\$ 33.768 (R\$ 34.437 em 2008) foi constituído, conservadoramente, apenas sobre as provisões para fechamento da mina de caulim e provisão para perda por redução do valor recuperável do ativo imobilizado - *impairment*. A segregação entre circulante e não circulante foi efetuada de acordo com as classificações determinadas para as provisões que lhe deram origem e respectivo prazo de realização. O registro do imposto de renda e contribuição social diferidos está fundamentado em estudo realizado pela Administração que apresenta expectativa de geração de resultados tributáveis futuros.

(ii) Imposto de renda e contribuição social na demonstração do resultado

A reconciliação entre a despesa de imposto de renda e de contribuição social pela alíquota nominal e pela efetiva está demonstrada a seguir:

	2009	2008	2009	2008
	Imposto de Renda	Contribuição Social	Imposto de Renda	Contribuição Social
			(Nota 2.3)	(Nota 2.3)
Prejuízo antes do imposto de renda e da contribuição social	45.564	45.564	(205.303)	(205.303)
Alíquotas nominais	25%	9%	25%	9%
Imposto de renda e contribuição social às alíquotas nominais	(11.391)	(4.101)	51.326	18.477
Efeitos decorrentes de (adições) exclusões permanentes:				
Equivalência patrimonial	2.950	1.062	(22.263)	(8.015)
Outros	1.546	557	(1.815)	(653)
Créditos diferidos de imposto de renda e contribuição social não reconhecidos	(975)	(359)	(51.023)	(18.368)
Incentivo PAT	1			
Receita (despesas) de imposto de renda e contribuição social	(7.869)	(2.841)	23.775	8.559

(iii) Incentivo fiscal de imposto de renda

A Companhia tem o direito a redução de 75% do imposto de renda pessoa jurídica sobre o lucro da exploração, relativo ao projeto de modernização para aumento de sua capacidade produtiva. O valor da redução é registrado, no resultado, reduzindo a provisão para imposto de renda a recolher. Em 2008 como a Companhia sofreu prejuízo, o direito do benefício fiscal da SUDAM não pode

PARÁ PIGMENTOS S/A

ser utilizado. Em 2009, a Companhia auferiu lucro não operacional, e como o direito do benefício é somente em cima do lucro operacional, o benefício fiscal também não foi utilizado.

7 Transações e saldos com partes relacionadas

Os principais saldos com partes relacionadas são compostos como segue:

	2009		2008	
	Ativo	Passivo	Ativo	Passivo
			(Nota 2.3)	(Nota 2.3)
PPSA Overseas Ltd.	42.006	42.130	46.513	38.213
CADAM S.A.	416	945	417	3.749
CADAM Overseas Ltd		7.568		
CMM Overseas Ltd.		91.539		154.441
	<u>42.422</u>	<u>142.182</u>	<u>46.930</u>	<u>196.403</u>
Representados por				
Saldos comerciais	21.059	945	19.498	3.749
Empréstimos e financiamentos de curto prazo	21.363	33.239		39.121
Empréstimos e financiamentos de longo prazo		107.998	27.432	153.533
	<u>42.422</u>	<u>142.182</u>	<u>46.930</u>	<u>196.403</u>

Os principais resultados nas transações com partes relacionadas estão demonstrados como segue:

	2009		2008	
	Receita	Despesa	Receita	Despesa
			(Nota 2.3)	(Nota 2.3)
PPSA Overseas Ltd.	132.391	(11.101)	147.759	(94.248)
CADAM S.A.	7.436	(8)	2.115	(86)
CADAM Overseas Ltd	913	(306)		
CMM Overseas Ltd.	34.895	(2.597)		(48.884)
	<u>175.635</u>	<u>(14.012)</u>	<u>149.874</u>	<u>(143.218)</u>
Representados por				
Vendas	114.788	(8)	135.217	(86)
Compra caulim	11.801			(89.050)
Receitas financeiras, despesas financeiras e variações cambiais	49.046	(14.004)	14.657	(54.082)
	<u>175.635</u>	<u>(14.012)</u>	<u>149.874</u>	<u>(143.218)</u>

O financiamento concedido à PPSA Overseas Ltd., no montante de R\$ 21.363 (R\$ 27.432 em 2008), equivalentes a US\$ 12.269 (US\$ 11.738 em 2008), corresponde a empréstimos de mútuo sujeito à incidência de encargos financeiros calculados pela Libor semestral e spread de 0,5% ao ano, além da variação cambial do dólar norte-americano.

Os financiamentos obtidos com a PPSA Overseas Ltd. estão dispostos da seguinte forma:

(a) Pré-pagamento de exportação no montante de R\$ 31.712 (R\$ 24.331 em 2008), equivalentes a US\$ 18.213 mil (US\$ 10.411 mil) sujeito à incidência de encargos financeiros calculados pela Libor semestral e spread de 0,5% ao ano, além da variação cambial do dólar norte-americano. Este financiamento tem vencimentos definidos até 2016.

(b) Mútuo no montante de R\$ 10.419 (R\$ 13.881 em 2008), equivalentes a US\$ 5.984 mil (US\$ 5.940 mil em 2008), sujeito à incidência de encargos financeiros calculados pela Libor semestral e spread de 0,5% ao ano, além da variação cambial do dólar norte-americano.

O financiamento obtido com a CADAM Overseas Ltd. em 2009, no montante de R\$ 7.568, é composto por pré-pagamento de exportação, sujeito à incidência de encargos financeiros calculados pela Libor semestral e spread de 0,5% ao ano, além da variação cambial do dólar norte-americano. Este financiamento tem vencimentos definidos até 2016.

O financiamento obtido com a CMM Overseas Ltd. no montante de R\$ 91.539 (R\$ 154.441 em 2008), equivalentes a US\$ 52.572 mil (US\$ 66.085 mil em 2008) é composto por pré-pagamento de exportação, sujeito à incidência de encargos financeiros calculados pela Libor semestral e spread de 0,5% ao ano, além da variação cambial do dólar norte-americano. Este financiamento tem vencimentos definidos até 2016.

Os financiamentos com partes relacionadas vencíveis a longo prazo apresentam a seguinte composição por ano de vencimento:

	2009	2008
		(Nota 2.3)
2010		32.712
2011	32.267	25.161
2012	29.574	43.494
2013	18.672	38.914
2014	9.829	13.252
2015	6.358	
2016	11.298	
	<u>107.998</u>	<u>153.533</u>

8 Investimentos (Provisão para perda em investida)

Os saldos relativos à participação acionária na subsidiária integral, PPSA Overseas Ltd., estão assim demonstrados:

	2009	2008
		(Nota 2.3)
Informações da investida		
Ações ordinárias possuídas	400.000	400.000
Participação no capital social (%)	100	100
Passivo a descoberto	(118.085)	(129.888)
Lucro líquido (prejuízo) do exercício	11.801	(89.050)
Provisão para perda em investida	(118.085)	(129.888)
Receita (despesa) com a equivalência patrimonial	11.801	(89.050)

A participação no passivo a descoberto da controlada PPSA Overseas Ltd está classificada no passivo não circulante, na rubrica "Provisão para perda em investimento".

9 Imobilizado

	%	Taxas anuais de depreciação e exaustão	Custo	Depreciação e exaustão acumuladas	2009	2008
					Líquido	Líquido
						(Nota 2.3)
Terrenos			4.581		4.581	4.581
Edificações	4	21.192	(7.554)	13.638	14.162	14.162
Instalações industriais	10	194.223	(110.426)	83.797	97.979	97.979
Equipamentos	10	65.018	(41.690)	23.328	20.264	20.264
Material permanente	10 a 20	14.752	(8.553)	6.199	4.765	4.765
Direitos de lavra	2,99	51.955	(12.854)	39.101	39.508	39.508
Imobilizações em andamento (i)		7.708		7.708	16.543	16.543
Fechamento de Mina (ii)		11.687	(7.427)	4.260	8.860	8.860
Impairment (iii)				(95.100)	(95.100)	(95.100)
Outros		2.240	(1.474)	766	938	938
		<u>373.356</u>	<u>(285.078)</u>	<u>88.278</u>	<u>112.500</u>	<u>112.500</u>

(i) As imobilizações em andamento em 31 de dezembro de 2009 estão relacionadas, principalmente, a projetos de aumento da capacidade de armazenagem e flexibilização da produção (equipamentos de centrifugação, tanque, bacia de rejeito) e aquisição de veículos.

(ii) Buscando o alinhamento de suas práticas contábeis com as adotadas pela sua controladora (Grupo VALE) e, ainda, com aquelas adotadas por empresas do mercado de caulim de classe mundial, a PPSA passou a adotar o disposto no "SFAS 143 - Accounting for Assets Retirement Obligations", no que tange à constituição de provisão para gastos com fechamento de minas, por tratar-se da forma mais adequada de retratar esses passivos no que concerne à técnica contábil. Como reflexo dessa alteração, a PPSA possui contabilizado o montante de R\$ 8.476 (R\$ 15.044 em 2008) no passivo não circulante, tendo como contrapartida o ativo imobilizado. Os conceitos adotados são os seguintes:

- Os custos com fechamento de minas são registrados como parte dos custos destes ativos em contrapartida à provisão que suportará tais gastos.

- As estimativas dos custos são contabilizadas levando-se em conta o valor presente das obrigações, descontadas a uma taxa livre de risco, com base nas projeções de desembolsos efetivos dessas obrigações.

- As estimativas de custos são revistas anualmente, de forma que os ajustes decorrentes de novas estimativas serão contabilizados no ativo imobilizado, e a realização (reversão) do ajuste a valor presente contabilizada no resultado do exercício como despesas financeiras.

A depreciação do custo de fechamento de minas se dá com base no prazo remanescente das reservas de caulim, que, em 31 de dezembro de 2009, é estimado em 14 anos.

(iii) Em atendimento ao pronunciamento CPC 01 - Redução ao Valor Recuperável dos Ativos, e à luz dos recentes eventos econômicos mundiais que provocaram efeitos no mercado de caulim, durante o quarto trimestre de 2008 foram revisadas todas as estimativas de preços, demanda, taxas de juros, custos e etc. utilizadas para cálculo do fluxo de caixa descontado da unidade geradora de caixa, utilizadas como parâmetro para medir a recuperabilidade dos ativos vinculados a essas unidades geradoras de caixa.

Como resultado dessa revisão foi identificado que parte do seu ativo imobilizado apresentava-se acima do valor recuperável e, dessa forma, foi reconhecida no resultado do exercício de 2008 uma perda pela não recuperabilidade destes ativos no montante de R\$ 95.100. A Companhia revisou as premissas adotadas no cálculo da recuperabilidade dos ativos durante o exercício de 2009, não sendo requerida alteração em relação ao exercício de 2008.

A recuperabilidade dos ativos com base no critério do fluxo de caixa descontado depende de diversas estimativas, que são influenciadas pelas condições de mercados vigentes no momento em que essa recuperabilidade é testada e, dessa forma, não é possível determinar se novas perdas desta natureza ocorrerão no futuro.

10 Patrimônio líquido

Em 22 de dezembro de 2004, o controle acionário da Companhia foi alienado para a Trokarah Participações S.A., empresa controlada indiretamente pela Vale S.A..

Em 31 de dezembro de 2009 e 2008, o capital social está representado por ações, nominativas e sem valor nominal, sendo detidas pelos seguintes acionistas:

	Ordinárias	%	Preferenciais	%	Total	%
Trokarah Participações S.A.	415.560.461.336	85,57			415.560.461.336	82,05
Mitsubishi Corporation	70.077.471.949	14,43			70.077.471.949	13,84
Companhia Vale do Rio Doce			20.861.204.296	100,00	20.861.204.296	4,11
	<u>485.637.933.285</u>	<u>100,00</u>	<u>20.861.204.296</u>	<u>100,00</u>	<u>506.499.137.581</u>	<u>100,00</u>

Conforme o estatuto social, no mínimo 25% do lucro líquido, ajustado pelas disposições da Lei nº 6.404/76 e alterações da Lei nº 10.303/2001, é destinado aos acionistas como dividendo mínimo obrigatório.

11 Despesas gerais e administrativas

	2009	2008
		(Nota 2.3)
Folha de pagamento e encargos sociais	7.290	9.419
Materiais	747	679
Serviços contratados de terceiros	9.514	10.671
Despesas com viagens e estadias	742	843
Outras despesas administrativas	4.801	1.827
	<u>23.094</u>	<u>23.439</u>

12 Contingências

(a) A movimentação da provisão no exercício de 2009 está demonstrada a seguir:

	2009
Saldo em 31 de dezembro de 2008 (Nota 2.3)	
Adições	359
Baixas/Reversões	57
Saldo em 31 de dezembro de 2009	<u>119</u>
	<u>297</u>

(b) Natureza das contingências

A Companhia é parte envolvida em processos trabalhistas, cíveis, tributários e outros em andamento, e está discutindo essas questões tanto na esfera administrativa como na judicial, as quais, quando aplicáveis, são amparadas por depósitos judiciais. As provisões para as eventuais perdas decorrentes desses processos são estimadas e atualizadas pela administração, amparada pela opinião de seus consultores legais externos.

(c) Perdas possíveis, não provisionados no balanço

PARÁ PIGMENTOS S/A

A Companhia tem ações de natureza tributária, cível e trabalhista, envolvendo riscos de perda classificados pela administração como possíveis, com base na avaliação de seus consultores jurídicos, para as quais não há provisão constituída, conforme composição a seguir:

Imposto sobre Circulação de Mercadorias e Serviços – ICMS

Auto de infração referente ao suposto não recolhimento do ICMS sobre operações de transferência de mercadorias dos municípios de Ipixuna para Barcarena. O Fisco Estadual autuou o estabelecimento da PPSA, situado em Barcarena, por considerar que a exportação de caulim quebrou o diferimento do ICMS incidente nas remessas de caulim do estabelecimento de Ipixuna (Mina) para o de Barcarena (Porto). A Companhia já entrou com recurso e está aguardando o julgamento do recurso de revisão – CERAT. Atualmente o valor estimado do processo está ajuizado em R\$ 56.182 (R\$ 56.181 em 2008).

Compensação Financeira pela Exploração de Recursos Minerais - CFEM

Trata-se de Notificação Fiscal de Lançamento de Débito através da qual o 5º Distrito do DNPM cobra suposta diferença de recolhimento da Compensação Financeira pela Exploração de Recursos Minerais – CFEM, pela extração de minério de caulim, no município de Ipixuna, no Estado do Pará, no período de agosto de 1996 a dezembro de 2003, com valor estimado em R\$ 1.375 (R\$ 1.350 em 2008) e aguardando o julgamento do recurso administrativo.

Contribuição para o Financiamento da Seguridade Social – COFINS

Auto de Infração lavrado em outubro de 2005, em função da suposta falta de recolhimento da Contribuição para o Financiamento da Seguridade Social (COFINS), apurada no período compreendido entre agosto de 1999 e janeiro de 2004, no valor de R\$ 1.752. O processo está aguardando o recolhimento e autuação do recurso voluntário, com valor estimado em 31 de dezembro de 2009 em R\$ 2.565 (R\$ 2.078 em 2008).

Programa de Integração Social – PIS

Trata-se de Auto de Infração lavrado em 3 de outubro de 2005, em função da suposta falta de recolhimento da contribuição para o Programa de Integração Social (PIS), apurada no período compreendido entre agosto de 1999 e dezembro de 2003, no valor de R\$ 730. O processo em dezembro de 2009 aguarda a distribuição do recurso voluntário a uma das câmaras de julgamento com valor estimado de R\$ 1.070 (R\$ 865 em 2008).

13 Instrumentos financeiros

O investimento mantido em empresa controlada não teve seu valor de mercado estimado, uma vez que as ações da controlada não são negociadas em bolsas de valores, as quais fazem parte da extensão dos negócios da Companhia.

Por ser eminentemente exportadora, a PPSA conta, assim, com a proteção de hedge natural para sua exposição aos riscos cambiais, decorrentes da variação da taxa de câmbio do dólar norte-americano. A administração do risco é efetuada por intermédio de políticas de controle, estabelecimento de estratégias de operações e de limites, bem como de outras técnicas de acompanhamento das posições.

O valor contábil dos instrumentos financeiros referentes aos ativos e passivos equivale, aproximadamente, ao seu valor de mercado.

A Companhia e suas controladas não possuem, em 31 de dezembro de 2009 e de 2008, instrumentos financeiros envolvendo derivativos.

14 Seguros (não auditado)

A Companhia possui um programa de gerenciamento de riscos com o objetivo de delimitar os riscos, buscando no mercado coberturas compatíveis com o seu porte e operação. As coberturas foram contratadas por montantes considerados suficientes pela Administração para cobrir eventuais sinistros, considerando a natureza da sua atividade, os riscos envolvidos em suas operações e a orientação de seus consultores de seguros.

ATA DE REUNIÃO DO CONSELHO DE ADMINISTRAÇÃO REALIZADA EM 23 DE ABRIL DE 2010

O Conselho de Administração da Sociedade, reuniu-se nesta data, às 10h, na sede social, na Estrada da Ponta da Montanha, Km 7, Vila do Conde, cidade de Barcarena, Estado do Pará, com a presença dos membros abaixo assinados, sob a direção do Presidente do Conselho de Administração, Sr. Tito Botelho Martins Junior, tendo como Secretário o Sr. Renato Nardy Schettino. Dando início aos trab-

alhos o Sr. Presidente submeteu à apreciação dos Senhores Conselheiros: (A) as Demonstrações Financeiras da Sociedade, compreendendo: o Relatório da Administração da Sociedade, o Balanço Patrimonial, as Demonstrações do Resultado do Exercício, as Demonstrações dos Fluxos de Caixa, as Demonstrações das Mutações Patrimoniais e as respectivas Notas Explicativas relativas aos exercícios sociais encerrados em 31 de dezembro de 2008 e 31 de dezembro de 2009, acompanhadas dos pareceres dos auditores independentes Deloitte Touche Tohmatsu e PriceWaterhouseCoopers a respeito emitido, respectivamente, em 13 de fevereiro de 2009 e 12 de abril de 2010 e; (B) a proposta da Diretoria de absorção do Lucro Líquido do exercício de 2009, no valor de R\$34.853.567,20, pelo saldo constante da Conta de Prejuízos Acumulados, no valor de R\$424.379.842,00. Com isso o saldo da Conta de Prejuízos Acumulados passa a ser de R\$389.526.274,80; e (C) a proposta orçamentária de investimentos para o exercício social de 2010. Feitos os esclarecimentos necessários, os Srs. Conselheiros aprovaram, por unanimidade dos presentes, o Relatório da Administração, as Demonstrações Financeiras, a proposta de destinação do resultado e a proposta orçamentária, autorizando o seu encaminhamento a Assembléia Geral Ordinária por entenderem que os mesmos encontram-se em boa ordem. Encerrada a reunião, foi lida a ata, assinada e lavrada. Barcarena, 23 de abril de 2010. Tito Botelho Martins Junior – Presidente - Ruben Marcus Fernandes - Vice-Presidente - Marcio Luis Silva Godoy - Sotaro Inoue - Eduardo Jorge Ledsham - Renato Nardy Schettino – Secretário.

**Parecer dos auditores independentes - Aos Administradores e Acionistas
Pará Pigmentos S.A. -**

1 Examinamos o balanço patrimonial da Pará Pigmentos S.A. (a "Companhia") em 31 de dezembro de 2009 e as correspondentes demonstrações do resultado, das mutações do patrimônio líquido e dos fluxos de caixa do exercício findo nessa data, elaborados sob a responsabilidade de sua administração. Nossa responsabilidade é a de emitir parecer sobre essas demonstrações financeiras.

2 Nosso exame foi conduzido de acordo com as normas de auditoria aplicáveis no Brasil, as quais requerem que os exames sejam realizados com o objetivo de comprovar a adequada apresentação das demonstrações financeiras em todos os seus aspectos relevantes. Portanto, nosso exame compreendeu, entre outros procedimentos: (a) o planejamento dos trabalhos, considerando a relevância dos saldos, o volume de transações e os sistemas contábil e de controles internos da Companhia, (b) a constatação, com base em testes, das evidências e dos registros que suportam os valores e as informações contábeis divulgados e (c) a avaliação das práticas e estimativas contábeis mais representativas adotadas pela administração da Companhia, bem como da apresentação das demonstrações financeiras tomadas em conjunto.

3 Somos de parecer que as referidas demonstrações financeiras apresentam adequadamente, em todos os aspectos relevantes, a posição patrimonial e financeira da Pará Pigmentos S.A. em 31 de dezembro de 2009 e o resultado das operações, as mutações do patrimônio líquido e os fluxos de caixa do exercício findo nessa data, de acordo com as práticas contábeis adotadas no Brasil.

4 O exame das demonstrações financeiras do exercício findo em 31 de dezembro de 2008, apresentadas para fins de comparação, foi conduzido sob a responsabilidade de outros auditores independentes, que emitiram parecer com data de 13 de fevereiro de 2009, sem ressalvas, com parágrafo de ênfase sobre o fato de a Companhia vir apresentando prejuízos recorrentes em suas operações, necessitando de recursos oriundos de linhas de créditos obtidas junto a empresas ligadas para assegurar a continuidade de suas operações, sendo que a administração da Companhia vinha realizando ações em sua estrutura operacional para adequar a demanda à sua estrutura de custos, não existindo quaisquer ajustes sobre essas demonstrações financeiras que seriam requeridos na impossibilidade da Companhia continuar operando. O referido parecer foi emitido, portanto, antes da reapresentação das demonstrações financeiras mencionadas na Nota 2.3. Em conexão com nosso exame, descrito no primeiro parágrafo, examinamos, também, os ajustes descritos nessa Nota 2.3, efetuados para permitir a comparabilidade das demonstrações financeiras de 2009 com as de 2008, em função de mudança nas práticas contábeis ocorrida no exercício de 2009. Somos de parecer que tais ajustes são adequados e foram corretamente efetuados. - Belo Horizonte, 12 de abril de 2010 - PricewaterhouseCoopers - Auditores Independentes - CRC 2SP000160/O-5 "F" MG - Aníbal Manoel Gonçalves de Oliveira - Contador CRC 1RJ056588/O "S" MG.

PREFEITURA MUNICIPAL DE BREU BRANCO**NÚMERO DE PUBLICAÇÃO: 97471**

AVISO DE LICITAÇÃO - PREGÃO PRESENCIAL Nº PP-CPL-004-10. A Prefeitura Municipal de Breu Branco/PA, através do seu Pregoeiro, torna público, que fará licitação na modalidade Pregão Presencial, tipo **Menor Preço global, por Lote**, p/ contratação de empresa p/ execução de serviços gráficos, na confecção de impressos descritos no Termo de Referência - Anexo I, do Edital, destinados à Secretaria Municipal de Saúde, para atender às Unidades de Saúde do Município. **ABERTURA: 11/05/10 - 09:00h.** LOCAL: Sede da Prefeitura de Breu Branco. **EDITAL:** O Edital completo poderá ser adquirido gratuitamente, através do site: www.breubranco.pa.gov.br, ou na sala da CPL, sede da Prefeitura, sito à R. 03 de outubro, nº 01, Breu Branco-PA, mediante o pagamento da taxa de R\$ 30,00 (trinta reais). Outras informações, p/fone: (94) 3786-1110 e email: licitacao@breubranco.pa.gov.br.

ELIAS SOARES DE OLIVEIRA

Pregoeiro-CPL.

PREFEITURA MUNICIPAL DE BREU BRANCO**AVISO DE LICITAÇÃO****PREGÃO PRESENCIAL Nº PP-CPL-006-10.**

A Prefeitura Municipal de Breu Branco/PA, através do seu Pregoeiro, torna público, que fará licitação na modalidade Pregão Presencial, tipo **Menor Preço global, por Lote**, para contratação de empresa especializada para o fornecimento parcelado de Medicamentos e Materiais Hospitalares, para atender às necessidades das Unidades Municipais de Saúde, conforme especificações completas no Termo de Referência - Anexo I, do edital. **ABERTURA: 14/05/10 - 09:00h.** LOCAL: Sede da Prefeitura de Breu Branco. **EDITAL:** O Edital completo poderá

ser adquirido gratuitamente, através do site: www.breubranco.pa.gov.br, ou na sala da CPL, sede da Prefeitura, sito à R. 03 de outubro, nº 01, Breu Branco-PA, mediante o pagamento da taxa de R\$ 30,00 (trinta reais). Outras informações, p/fone: (94) 3786-1110 e email: licitacao@breubranco.pa.gov.br.

ELIAS SOARES DE OLIVEIRA

Pregoeiro-CPL

Olandismar Soares de Sá

Secretario de Administração

LUIZ FAGUNDES**NÚMERO DE PUBLICAÇÃO: 97138**

LUIZ FAGUNDES, CPF 004.608.779 – 68, COMUNICA QUE RECEBEU DA SEMA SUA LAR Nº 194 E AUTEF Nº 521, REFERENTE AO SEU PLANO DE MANEJO FLORESTAL SUSTENTÁVEL LOTE 12 EM MOJÚ – PA.

PREFEITURA MUNICIPAL DE PACAJÁ**NÚMERO DE PUBLICAÇÃO: 97507****EXTRATO DE CONTRATOS****PREGÃO PRESENCIAL Nº. 007/2010**

OBJETO: Aquisição de Bens Permanentes, Gêneros Alimentícios, Hortifrutigranjeiros, Material de Limpeza, Consumo, Expediente e Didático, para atender às necessidades dos programas: PETI, PRO - JOVEM, PAC, PAIF e CRAS; **MODALIDADE DE LICITAÇÃO:** Pregão Presencial nº. 007/2010; **DOTAÇÃO ORÇAMENTÁRIA:** 2.047; 2.067; 2.068; 2.069; 2.074; 2.075; 2.066; 2.073; - 3.3.90.30.00;

Nº. DO CONTRATO: 185/2010; PARTES: PMP - CNPJ: 22.981.427/0001-50 / OMAR M. SUPERMERCADO LTDA, - CNPJ: 07.363.387/0001-90; **VIGÊNCIA: 09** (nove) meses;

VALOR: R\$ - 68.450,40 (Sessenta e oito mil e quatrocentos e cinquenta reais e quarenta centavos); **DATA DA ASSINATURA:** 14/04/2010; - **Nº. DO CONTRATO: 186/2010; PARTES:** PMP - CNPJ: 22.981.427/0001-50 / M.J.B. PIMENTEL. - CNPJ: 01.895.915/0001-75; **VIGÊNCIA: 09** (nove) meses; **VALOR: R\$ - 63.340,00** (Sessenta e três mil e trezentos e quarenta reais); **DATA DA ASSINATURA:** 14/04/2010; - **Nº. DO CONTRATO: 187/2010; PARTES:** PMP - CNPJ: 22.981.427/0001-50 / T.A.T DE MENEZES, - CNPJ: 02.313.433/0001-22; **VIGÊNCIA: 09** (nove) meses; **VALOR: R\$ - 11.655,00** (Onze mil, seiscentos e cinquenta e cinco reais); **DATA DA ASSINATURA:** 14/04/2010; - **Nº. DO CONTRATO: 188/2010; PARTES:** PMP - CNPJ: 22.981.427/0001-50 / CARMOSINA P. DO NASCIMENTO - ME, - CNPJ: 04.841.955/0002-03; **VIGÊNCIA: 09** (nove) meses; **VALOR: R\$ - 25.967,00** (Vinte e cinco mil, novecentos e sessenta e sete reais); **DATA DA ASSINATURA:** 14/04/2010; - **Nº. DO CONTRATO: 189/2010; PARTES:** PMP - CNPJ: 22.981.427/0001-50 / P.C. DA SILVA SANTOS COMERCIO, - CNPJ: 10.780.490/0001-40; **VIGÊNCIA: 09** (nove) meses; **VALOR: R\$ - 17.800,00** (Dezessete mil e oitocentos reais reais); **DATA DA ASSINATURA:** 14/04/2010; - **Nº. DO CONTRATO: 190/2010; PARTES:** PMP - CNPJ: 22.981.427/0001-50 / E.A. PIRES COMÉRCIO - ME, - CNPJ: 03.457.977/0001-20; **VIGÊNCIA: 09** (nove) meses; **VALOR: R\$ - 14.174,00** (Quatorze mil, cento e setenta e quatro reais); **DATA DA ASSINATURA:** 14/04/2010; - **Nº. DO CONTRATO: 191/2010; PARTES:** PMP - CNPJ: 22.981.427/0001-50 / A.S. LOPES COMERCIO INDÚSTRIA GRÁFICA - ME, - CNPJ: 05.231.416/0001-34; **VIGÊNCIA: 09** (nove) meses; **VALOR: R\$ - 14.442,00** (Quatorze mil, quatrocentos e quarenta e dois reais); **DATA DA ASSINATURA:** 14/04/2010.

ORDENADOR RESPONSÁVEL:

EDMIR JOSÉ DA SILVA

Prefeito Municipal.

Executivo 5

QUINTA-FEIRA, 29 DE ABRIL DE 2010



PARTICULAR

PARÁ PIGMENTOS S/A

PPSA – PARAPIGMENTOS S/A - CNPJ: 33.931.510/0001-31 - Relatório da Administração - Senhores Acionistas: Em cumprimentos às disposições legais e estatutárias, vimos submeter à apreciação de V.Sas. as Demonstrações Financeiras referentes ao exercício social encerrado em 31 de dezembro de 2009, no sentido de recomendar à V.Sas. a aprovação deste Relatório e das respectivas Demonstrações Financeiras, acompanhadas do parecer dos auditores independentes. - Estamos à disposição de V.Sas. para quaisquer esclarecimentos. - Barcarena, 13 de fevereiro de 2009. - Ruben Marcus Fernandes - Diretor Presidente - Clarice Corrêa Peixoto Alves – Diretora - Cristiano Ramos Cobo – Diretor - Edson Souki Sousa – Diretor - Jose Marquede Felix dos Santos - Contador – 10761/O-7 CRC-PA.

BALANÇOS PATRIMONIAIS EM 31 DE DEZEMBRO DE 2008 E 2007 - (Valores expressos em milhares de reais)

ATIVO	Notas explicativas	2008	2007	PASSIVO E PATRIMÔNIO LÍQUIDO (PASSIVO A DESCOBERTO)	Notas explicativas	2008	2007
CIRCULANTE:				CIRCULANTE:			
Disponibilidades	4	18.799	1.669	Fornecedores:			
Contas a receber:				Partes relacionadas	7	10.809	1.152
Partes relacionadas	7	417	21.969	Terceiros		19.715	8.911
Terceiros		24.760	3.302	Empréstimos e financiamentos			
Empréstimos a controlada	7		2.791	Partes relacionadas	7	37.583	33.369
Impostos a recuperar	6	13.412	10.314	Terceiros	10		8.994
Estoques	5	53.189	25.306	Impostos e contribuições a recolher	6	580	5.186
Outros		2.658	2.142	Salários e encargos a pagar		2.755	2.586
Total do circulante		113.235	67.493	Provisão para participação nos resultados		474	1.424
				Outros		5.028	4.275
NÃO CIRCULANTE:				Total do passivo circulante		76.944	65.897
Realizável a longo prazo:							
Empréstimos a controlada			17.060	PASSIVO NÃO CIRCULANTE			
Impostos e contribuições a recuperar	6	52.167	13.437	Exigível a longo prazo:			
Depósitos judiciais		2.781	2.751	Empréstimos e financiamentos de partes relacionadas	7	299.828	115.891
Total do realizável a longo prazo		54.948	33.248	Impostos e contribuições a recolher	6c		4.234
				Provisão para perda em investida			40.838
Permanente:				Provisão para fechamento de mina	9	15.044	
Imobilizado	9	128.202	214.368	Provisão para contingências	14	359	63
Total do ativo permanente		128.202	214.368	Total do passivo não circulante		315.231	161.026
Total do ativo não circulante		183.150	247.616	PATRIMÔNIO LÍQUIDO (PASSIVO A DESCOBERTO)			
				Capital social		336.353	336.353
TOTAL DO ATIVO		296.385	315.109	Reserva de capital		-	4.589
				Reserva de incentivo fiscal		-	10.014
				Prejuízos acumulados		(432.143)	(262.770)
				Total do patrimônio líquido (Passivo a descoberto)		(95.790)	88.186
				TOTAL DO PASSIVO E DO PATRIMÔNIO LÍQUIDO		296.385	315.109

As notas explicativas são parte integrante das demonstrações financeiras.

DEMONSTRAÇÃO DOS RESULTADOS PARA OS EXERCÍCIOS FINDOS EM 31 DE DEZEMBRO DE 2008 E DE 2007 (Valores expressos em milhares de Reais, exceto o prejuízo por ação)

	Notas explicativas	2008	2007
RECEITA BRUTA DE VENDAS			
Mercado externo		164.585	171.900
Mercado interno		33.211	30.970
		197.796	202.870
DEDUÇÕES DA RECEITA BRUTA			
Impostos e contribuições sobre vendas		(7.303)	(7.257)
Frete sobre vendas		(19.162)	(2.475)
		(26.465)	(9.732)
Receita operacional líquida		171.331	193.138
Custo dos produtos vendidos		(165.917)	(147.592)
LUCRO BRUTO		5.414	45.546
RECEITAS (DESPESAS) OPERACIONAIS			
Com vendas		(547)	
Administrativas e gerais	12	(23.949)	(27.041)
Provisão para perda em investida			(26.156)
Redução do valor recuperável de ativo imobilizado	9	(95.100)	
Outras receitas (despesas) operacionais, líquidas		2.661	(3.742)
Total das despesas operacionais, líquidas		(116.935)	(56.939)
PREJUÍZO OPERACIONAL ANTES DO RESULTADO FINANCEIRO		(111.521)	(11.393)
RESULTADO FINANCEIRO			
Receitas financeiras		1.359	1.385
Despesas financeiras		(10.773)	(12.506)
Variáveis monetárias e cambiais passivas (ativas)		(82.629)	26.280
Total do resultado financeiro		(92.043)	15.159
PREJUÍZO ANTES DA CONTRIBUIÇÃO SOCIAL E DO IMPOSTO DE RENDA		(203.564)	3.766
Imposto de renda e contribuição social	13	32.334	(7.629)
PREJUÍZO DO EXERCÍCIO		(171.230)	(3.863)
PREJUÍZO POR AÇÃO DO CAPITAL SOCIAL NO FIM DO EXERCÍCIO - R\$		(0,34)	(0,01)

As notas explicativas são parte integrante das demonstrações financeiras.

DEMONSTRAÇÃO DAS MUTAÇÕES DO PATRIMÔNIO LÍQUIDO (PASSIVO A DESCOBERTO) PARA OS EXERCÍCIOS FINDOS EM 31 DE DEZEMBRO DE 2008 E DE 2007 (Valores expressos em milhares de Reais)

	Notas explicativas	Capital social	Ágio na emissão de ações	Reserva de capital - incentivos fiscais	Prejuízos acumulados	Total
SALDOS EM 31 DE DEZEMBRO DE 2006		336.353	4.589	11.365	(258.907)	93.400
Reversão de reserva de incentivos fiscais registrada em 2006	13c	-	-	(4.387)	-	(4.387)
Apropriação da reserva de incentivos fiscais	13c	-	-	3.036	-	3.036
Prejuízo do exercício originalmente apresentado		-	-	-	(3.863)	(3.863)
SALDOS EM 31 DE DEZEMBRO DE 2007		336.353	4.589	10.014	(262.770)	88.186
Ajustes advindos do CPC 02 e mudança de prática contábil realizados em 01 de janeiro de 2008		-	-	-	(12.741)	(12.741)
Reversão de reserva de incentivos fiscais		-	-	(5)	-	(5)

Prejuízo do exercício	-	-	(171.230)	(171.230)
Absorção de prejuízos com reserva de lucros	(4.589)	(10.009)	14.598	-
SALDOS EM 31 DE DEZEMBRO DE 2008	336.353	-	(432.143)	(95.790)

As notas explicativas são parte integrante das demonstrações financeiras.

DEMONSTRAÇÕES DOS FLUXOS DE CAIXA PARA OS EXERCÍCIOS FINDOS EM 31 DE DEZEMBRO DE 2008 E DE 2007 (Valores expressos em milhares de Reais)

	Notas explicativas	2008	2007
FLUXO DE CAIXA DAS ATIVIDADES OPERACIONAIS			
Prejuízo do exercício		(171.230)	(3.863)
Ajustes para conciliar o prejuízo do exercício com o caixa gerado nas operações:			
Depreciação e amortização		28.988	28.312
Equivalência patrimonial		-	26.156
Constituição (reversão) de provisão para contingência		296	(615)
Encargos financeiros e variação cambial sobre empréstimos e financiamentos		96.741	(18.696)
Juros sobre empréstimos a partes relacionadas		774	(1.370)
Imposto de renda e contribuição social diferidos	13	(34.436)	-
Provisão para fechamento de mina		1.144	-
Redução do valor recuperável de ativo imobilizado	9	95.100	-
Perda na venda de ativo imobilizado		116	-
		17.493	29.924
(Aumento) redução dos ativos operacionais:			
Contas a receber		11.350	8.227
Impostos a recuperar		(6.793)	(5.261)
Estoques		(8.176)	(3.625)
Depósitos judiciais		(30)	(2.393)
Outros		(458)	358
		(4.107)	(2.694)
Aumento (redução) dos passivos operacionais:			
Fornecedores		6.353	(14.722)
Impostos e contribuições a recolher		(8.840)	3.182
Salários e encargos a pagar		171	(1.168)
Provisão para participação nos resultados		(950)	(24)
Outros		(2.544)	1.824
		(5.810)	(10.908)
FLUXO DE CAIXA LÍQUIDO GERADO PELAS (CONSUMIDO NAS) ATIVIDADES OPERACIONAIS		7.576	16.322
FLUXO DE CAIXA DAS ATIVIDADES DE INVESTIMENTOS:			
Adições ao imobilizado		(16.586)	(10.481)
Baixa de ativo imobilizado		981	-
FLUXO DE CAIXA CONSUMIDO NAS ATIVIDADES DE INVESTIMENTOS:		(15.605)	(10.481)
FLUXO DE CAIXA DAS ATIVIDADES DE FINANCIAMENTOS:			
Captação de empréstimos e financiamentos - partes relacionadas		92.003	16.222
Pagamento de empréstimos e financiamentos - partes relacionadas		(73.033)	(21.397)
FLUXO DE CAIXA GERADO PELAS ATIVIDADES DE FINANCIAMENTOS:		18.970	(5.175)
AUMENTO (REDUÇÃO) LÍQUIDO (A) DO SALDO DE DISPONIBILIDADES		10.941	666
Caixa e equivalentes de caixa no início do exercício		7.858	1.003
Caixa e equivalentes de caixa no final do exercício		18.799	1.669
		10.941	666

As notas explicativas são parte integrante das demonstrações financeiras.

DEMONSTRAÇÃO DO VALOR ADICIONADO PARA OS EXERCÍCIOS FINDOS EM 31 DE DEZEMBRO DE 2008 E DE 2007 - (Em milhares de reais - R\$)

	Notas explicativas	2008	2007
RECEITAS			
Vendas de Mercadorias, Produtos e Serviços		197.796	202.870

CONTINUA

PARÁ PIGMENTOS S/A

INSUMOS ADQUIRIDOS DE TERCEIROS (INCLUI ICMS)		
Matérias-primas consumidas	5.921	12.845
Custos das mercadorias e serviços vendidos	88.325	114.038
Materiais, energia, serviços de terceiros e outros	27.459	40.163
	121.705	167.046
VALOR ADICIONADO BRUTO		
Depreciação, amortização e exaustão	76.091	35.824
VALOR ADICIONADO LÍQUIDO GERADO PELA COMPANHIA	28.988	28.312
VALOR ADICIONADO RECEBIDO EM TRANSFERÊNCIA	47.103	7.512
Receitas (despesas) financeiras líquidas	(92.043)	15.159
	(92.043)	15.159
VALOR ADICIONADO TOTAL A DISTRIBUIR	(44.940)	22.671
DISTRIBUIÇÃO DO VALOR ADICIONADO	(44.940)	22.671
Pessoal e Encargos	22.268	21.920
	22.268	21.920
Tributos		
Impostos, taxas e Contribuições	11.979	19.773
	11.979	19.773
Remuneração de capitais de terceiros		
Juros e Aluguéis	92.043	(15.159)
Lucros Retidos / Prejuízo do exercício	(171.230)	(3.863)
	(79.187)	(19.022)
	(44.940)	22.671
VALOR ADICIONADO DISTRIBUÍDO		
As notas explicativas da administração são parte integrante das demonstrações financeiras.		

**NOTAS EXPLICATIVAS ÀS DEMONSTRAÇÕES FINANCEIRAS
PARA OS EXERCÍCIOS FINDOS EM 31 DE DEZEMBRO DE 2008 E 2007**

(Valores expressos em milhares de Reais - R\$, exceto quando indicado de outra forma)

1. CONTEXTO OPERACIONAL

A Pará Pigmentos S.A. ("Companhia" ou "PPSA") teve origem em 1992 sob a denominação de Rio Capim Química Ltda., posteriormente alterada para Pará Pigmentos S.A. conforme Assembleia Geral Extraordinária de 4 de agosto de 1994. Em 22 de dezembro de 2004, foi efetuada a transferência do controle societário da Pará Pigmentos para empresa controlada indiretamente pela Companhia Vale do Rio Doce - VALE.

A Companhia tem como objeto social a exploração e o aproveitamento de jazidas minerais no território nacional, compreendendo a pesquisa, a lavra, o beneficiamento, a industrialização, o transporte e a comercialização de produtos minerais no mercado doméstico e no exterior. Dedicase presentemente à exploração das reservas de caulim "Century" situadas na região do Rio Capim, Município de Ipixuna do Pará, Estado do Pará.

A Companhia detém o controle integral da PPSA Overseas Ltd., sociedade estabelecida em Bermuda, que atua na comercialização dos produtos da Companhia junto aos clientes no exterior.

2. APRESENTAÇÃO DAS DEMONSTRAÇÕES FINANCEIRAS E PRINCIPAIS PRÁTICAS CONTÁBEIS

As principais práticas contábeis adotadas pela Companhia na preparação das demonstrações financeiras são descritas como segue:

(a) Apresentação das demonstrações financeiras

As demonstrações financeiras foram elaboradas e estão sendo apresentadas de acordo com as práticas contábeis adotadas no Brasil, com base nas disposições contidas na Lei das Sociedades por Ações, já contempladas as alterações introduzidas pela Lei 11.638/07, Medida Provisória nº 449/08 e pronunciamentos contábeis emitidos pelo Comitê de Pronunciamentos Contábeis - CPC, conforme efeitos demonstrados na nota explicativa nº 3.

As demonstrações financeiras estão apresentadas em reais, que é a moeda funcional da Companhia. Em atenção ao preceituado no CPC-02 "Efeitos das Mudanças nas Taxas de Câmbio e Conversão de Demonstrações Contábeis", as demonstrações financeiras em 31 de dezembro de 2008 consideram os registros contábeis da Companhia e de sua empresa controlada no exterior PPSA Overseas Ltd, encerrada na mesma data-base e consistente com as práticas contábeis adotadas pela Companhia, a qual foi considerada, em essência, como uma extensão de suas operações, sendo integrada e registrada juntamente com as demonstrações financeiras da PPSA, com as respectivas eliminações dos efeitos das receitas e despesas e dos saldos das contas ativas e passivas e convertidas para reais de acordo com as taxas de câmbio vigentes nas datas das transações.

As demonstrações financeiras referentes ao exercício findo em 31 de dezembro de 2007, apresentadas de forma conjunta com as demonstrações financeiras de 2008, foram elaboradas de acordo com as práticas contábeis adotadas no Brasil vigentes até 31 de dezembro de 2007 e não estão sendo reapresentadas com os ajustes para fins de comparação entre os exercícios.

(b) Apuração do resultado

As receitas de vendas são reconhecidas no momento da transferência da propriedade ao comprador. As demais receitas, despesas e custos são reconhecidos quando incorridas e/ou realizadas. O resultado inclui os rendimentos, encargos e variações monetárias e cambiais apurados com base em índices e taxas oficiais, incidentes sobre os ativos e passivos circulantes e a longo prazo e, quando aplicável, os efeitos de ajustes de ativos para o valor de mercado ou de realização.

(c) Ativos circulante e realizável a longo prazo

O caixa e equivalentes de caixa incluem numerário e depósitos bancários e investimentos de curto prazo de alta liquidez e com risco insignificante de mudança de valor. As aplicações financeiras são demonstradas pelos valores aplicados acrescidos de rendimentos auferidos em base pró-rata dia.

As transações em moeda estrangeira são convertidas pela taxa de câmbio nas datas das transações, sendo os ativos e passivos denominados em moeda estrangeira convertidos para a moeda funcional pela taxa de câmbio da data do balanço.

A provisão para créditos de liquidação duvidosa é constituída por montante considerado suficiente para fazer face às perdas prováveis na realização dos créditos.

Os estoques são avaliados ao custo médio de aquisição ou produção, que não excede o valor líquido de realização. As importações em andamento são demonstradas ao custo acumulado de cada importação.

Os créditos com empresas controlada e ligada estão representados por operações mercantis e financeiras com essas empresas e incluem, quando aplicável, os encargos financeiros contratuais. Os demais ativos são apresentados aos valores de realização, incluindo, quando aplicável, os rendimentos e as variações monetárias e cambiais auferidos ou, no caso de despesas antecipadas, ao custo.

(d) Permanente

Demonstrado ao custo de aquisição, combinado com os seguintes aspectos:

- Depreciação de bens do imobilizado calculada pelo método linear às taxas mencionadas na nota explicativa nº 9, que levam em consideração a vida útil dos bens.

- A provisão para gastos com o fechamento de mina refere-se a reservas auditadas e provadas, cuja estimativa apresenta-se classificada no exigível a longo prazo, sendo os seguintes os conceitos adotados no provisionamento dos custos de fechamento de mina:

- Os custos com fechamento de minas são registrados como parte do custo do ativo imobilizado em contrapartida à provisão que suportará tais gastos;

- As estimativas dos custos são contabilizadas levando-se em conta o valor presente das obrigações, descontadas a uma taxa livre de risco, com base nas projeções de desembolsos efetivos dessas obrigações;

- As estimativas de custos serão revistas anualmente, de forma que os ajustes decorrentes de novas estimativas serão contabilizados no ativo imobilizado, e a realização (reversão) do ajuste a valor presente contabilizada no resultado do exercício como despesas financeiras;

- A amortização dos custos com o fechamento de mina é calculada com base na extração das reservas de caulim, provadas pela administração da Companhia.

- A Companhia analisa evidências de que o valor contábil de um ativo não será recuperável. Caso se identifique tais evidências, a Companhia, periodicamente, estima o valor recuperável do ativo. Quando o valor residual contábil do ativo exceder seu valor recuperável, a Companhia reconhece uma redução do saldo contábil deste ativo (*impairment* ou deterioração). Para os ativos registrados pelo custo, a redução no valor recuperável é registrada no resultado do período. Se não for determinado o valor recuperável de um ativo individualmente, é realizada a análise do valor recuperável da unidade geradora de caixa à qual o ativo pertence.

(e) Passivos circulante e exigível a longo prazo

São demonstrados por valores conhecidos ou calculáveis, acrescidos, quando aplicável dos correspondentes encargos e variações monetárias e cambiais incorridos.

A provisão para contingências é constituída com base na opinião dos assessores jurídicos da Companhia, para cobrir perdas decorrentes de questionamentos judiciais de causas fiscais, cíveis, trabalhistas e ambientais.

(f) Provisão para imposto de renda e contribuição social

O imposto de renda e a contribuição social são calculados em conformidade com a legislação vigente considerando as adições e exclusões legais previstas e, no caso do imposto de renda, é registrado líquido da parcela de incentivo fiscal regional (SUDAM), já considerando as alterações trazidas pelas mudanças nas práticas contábeis mencionadas na nota explicativa no.3. Os créditos fiscais diferidos são calculados sobre as diferenças intertemporais de acordo com as expectativas de sua realização.

(g) Operações em moeda estrangeira

O critério para conversão dos saldos ativos e passivos das operações em moeda estrangeira consiste na conversão em moeda nacional à taxa de câmbio vigente na data do encerramento do exercício - US\$1,00 = R\$2,3370 para 31 de dezembro de 2008 (2007 - US\$1,00 = R\$1,7713).

(h) Uso de estimativas

A preparação das demonstrações financeiras requer que a Administração efetue estimativas e adote premissas, no seu melhor julgamento, que afetam os montantes apresentados de ativos e passivos, assim como os valores das receitas, custos e despesas. Os valores reais podem ser diferentes daqueles estimados.

(i) Prejuízo por ação

Calculado com base no número de ações existentes na data dos balanços.

(j) Provisão para fechamento de mina

Com o objetivo de aprimoramento de suas práticas contábeis e alinhamento das mesmas àquelas adotadas por empresas de caulim de classe mundial, em 2008 a Companhia passou a adotar o disposto no "SFAS 143 - Accounting for Assets Retirement Obligations", no que se refere à provisão para gastos com fechamento de mina. Vide maiores detalhes na nota explicativa nº 9.

3. ALTERAÇÃO DA LEGISLAÇÃO SOCIETÁRIA BRASILEIRA, COM VIGÊNCIA A PARTIR DE JANEIRO DE 2008

Com a promulgação da Lei nº 11.638/07 e a edição da Medida Provisória nº 449/08, foram alterados, revogados e introduzidos dispositivos na Lei das Sociedades por Ações, notadamente em relação ao capítulo XV da Lei nº 6.404/76 sobre matéria contábil, em vigência a partir do encerramento das demonstrações financeiras referentes ao exercício findo em 31 de dezembro de 2008 e aplicáveis a todas as companhias constituídas na forma de sociedades anônimas, incluindo companhias de capital aberto e sociedades de grande porte.

Essas alterações têm como objetivo principal atualizar a legislação societária brasileira para possibilitar o processo de harmonização das práticas contábeis adotadas no Brasil com aquelas constantes nas normas internacionais de contabilidade (IFRS) e permitir que novas normas e procedimentos contábeis fossem expedidos pelos órgãos reguladores e pela CVM em consonância com as normas internacionais de contabilidade.

Adicionalmente, em decorrência da promulgação das referidas Lei e Medida Provisória, durante 2008 foram editados pelo Comitê de Pronunciamentos Contábeis - CPC diversos pronunciamentos contábeis com aplicação obrigatória para o encerramento das demonstrações financeiras referentes ao exercício findo em 31 de dezembro de 2008.

As principais alterações nas práticas contábeis promovidas pela Lei nº 11.638/07 e pelos artigos 36 e 37 da Medida Provisória nº 449/08 aplicáveis à Companhia e sua controlada e adotadas para a elaboração das demonstrações financeiras referentes ao exercício findo em 31 de dezembro de 2008, que tiveram efeito sobre as demonstrações financeiras da Companhia, foram as seguintes:

(a) Substituição da demonstração das origens e aplicações de recursos pela demonstração dos fluxos de caixa, elaborada conforme regulamentação do CPC 03 - Demonstração dos Fluxos de Caixa;

(b) Inclusão da demonstração do valor adicionado, elaborada conforme regulamentação do CPC 09 - Demonstração do Valor Adicionado;

(c) Obrigatoriedade de análise periódica quanto à capacidade de recuperação dos valores registrados no ativo imobilizado, intangível e diferido (teste de "impairment"), conforme regulamentado pelo CPC 01 - Redução ao Valor Recuperável dos Ativos (requerida somente para as demonstrações financeiras referentes ao exercício findo em 31 de dezembro de 2008);

(d) Inclusão nos registros contábeis da Companhia no Brasil dos saldos e transações da controlada no exterior que se caracterizem na essência como uma extensão das atividades da controladora, em atendimento ao preceituado no CPC 02 - Efeitos das Mudanças nas Taxas de Câmbio e Conversão de Demonstrações Contábeis, conforme nota explicativa 2b;

(e) Eliminação da apresentação da rubrica "resultado não operacional" na demonstração do resultado, conforme regulamentação pela Medida Provisória nº 449/08.

Alterações do balanço e demonstração do resultado de 2007 decorrentes do disposto na lei nº 11.638/07, medida provisória nº449/08 e adoção de nova prática contábil no provisionamento para fechamento de mina.

Caso a Companhia optasse por reapresentar as demonstrações financeiras referentes ao exercício findo em 31 de dezembro de 2007 em conformidade à deliberação CVM 506/06 - Práticas Contábeis e Correção de Erros, os valores seriam como o apresentado a seguir:

	Originalmente apresentado	Ajustes (*)	Ajustado
ATIVO (em R\$ mil)			
CIRCULANTE			
Disponibilidades (nota 4)	1.669	6.189	7.858
Contas a receber:			
Partes relacionadas (nota 7)	21.969	(19.286)	2.683
Terceiros	3.302	30.542	33.844
Empréstimos a controlada (nota 7)	2.791	752	3.543
Impostos a recuperar (nota 6)	10.314	-	10.314
Estoques (nota 5)	25.306	19.707	45.013
Outros	2.142	58	2.200
Total do ativo circulante	67.493	37.962	105.455
NÃO CIRCULANTE			
Realizável a longo prazo:			
Empréstimos a controlada	17.060	(17.060)	-
Impostos e contribuições a recuperar (nota 6)	13.437	599	14.036
Depósitos judiciais	2.751	-	2.751

PARÁ PIGMENTOS S/A

	Originalmente apresentado	Ajustes (*)	Ajustado
Total do realizável a longo prazo	33.248	(16.461)	16.787
Permanente			
Imobilizado (nota 9)	214.368	23.986	238.354
Total do ativo permanente	214.368	23.986	238.354
Total do ativo não circulante	247.616	7.525	255.141
TOTAL DO ATIVO	315.109	45.487	360.596
	Originalmente apresentado	Ajustes (*)	Ajustado
PASSIVO E PATRIMÔNIO LÍQUIDO			
CIRCULANTE			
Fornecedores:			
Partes relacionadas (nota 7)	1.152	-	1.152
Terceiros	8.911	14.108	23.019
Empréstimos e financiamentos			
Partes relacionadas (nota 7)	33.369	(16.218)	17.151
Terceiros (nota 10)	8.994	-	8.994
Impostos e contribuições a recolher (nota 6)	5.186	-	5.186
Salários e encargos a pagar	2.586	(2)	2.584
Provisão para participação nos resultados	1.424	-	1.424
Outros	4.275	3.297	7.572
Total do passivo circulante	65.897	1.185	67.082
NÃO CIRCULANTE			
Exigível a longo prazo:			
Empréstimos e financiamentos de partes relacionadas (nota 7)	115.891	83.981	199.872
Impostos e contribuições a recolher (nota 6)	4.234	-	4.234
Provisão para perdas em investida	40.838	(40.838)	-
Provisão para fechamento de mina	-	13.900	13.900
Provisão para contingências (nota 14)	63	-	63
Total do passivo não circulante	161.026	57.043	218.069
PATRIMÔNIO LÍQUIDO:			
Capital social	336.353	-	336.353
Reserva de capital	4.589	-	4.589
Reserva de incentivo fiscal	10.014	-	10.014
Prejuízos acumulados (** / ***)	(262.770)	(12.741)	(275.511)
Total do patrimônio líquido	88.186	(12.741)	75.445
TOTAL DO PASSIVO E DO PATRIMÔNIO LÍQUIDO	315.109	45.487	360.596

	Originalmente apresentado	Ajustes (*)	Ajustado
DEMONSTRAÇÃO DOS RESULTADOS (em R\$ mil)			
RECEITA BRUTA DE VENDAS			
Vendas	202.870	16.503	219.373
Impostos e contribuições sobre vendas	(7.257)	(8.061)	(15.318)
RECEITA LÍQUIDA DE VENDAS	195.613	8.442	204.055
Custo dos produtos vendidos	(147.592)	(46.997)	(194.589)
LUCRO BRUTO	48.021	(38.555)	9.466
RECEITAS (DESPESAS) OPERACIONAIS:			
Despesas de vendas	(2.475)	1.623	(852)
Despesas administrativas	(27.041)	-	(27.041)
Provisão para perdas em investida	(26.156)	26.156	-
Outras despesas operacionais, líquidas	(3.742)	(2.379)	(6.121)
Total das despesas operacionais, líquidas	(59.414)	25.400	(34.014)
PREJUÍZO OPERACIONAL ANTES DO RESULTADO FINANCEIRO	(11.393)	(13.155)	(24.548)
RESULTADO FINANCEIRO:			
Receitas financeiras	1.385	2.444	3.829
Despesas financeiras	(12.506)	(6.910)	(19.416)
Variação cambial, líquida	26.280	8.188	34.468
Total do resultado financeiro	15.159	3.722	18.881
PREJUÍZO OPERACIONAL	3.766	(9.433)	(5.667)
PREJUÍZO ANTES DA CONTRIBUIÇÃO SOCIAL E DO IMPOSTO DE RENDA	3.766	(9.433)	(5.667)
Imposto de renda e contribuição social	(7.629)	-	(7.629)
PREJUÍZO DO EXERCÍCIO	(3.863)	(9.433)	(13.296)
PREJUÍZO POR AÇÃO DO CAPITAL SOCIAL NO FIM DO EXERCÍCIO - R\$	(0,01)	-	(0,03)

Para uma melhor apresentação dos saldos da demonstração do resultado do exercício de 2007, as despesas de vendas no valor de R\$2.475 foram reclassificadas para Deduções da Receita Bruta.

Os principais ajustes decorrentes de mudança de prática contábil, da adoção inicial da Lei 11.638/07, Medida Provisória (MP) 449/08 e outras reclassificações para melhor apresentação, sobre os saldos de abertura do patrimônio líquido em 31 de dezembro de 2007 são como segue:

Saldo do patrimônio líquido em 31 de dezembro de 2007 (apresentado)	88.186
Ajustes decorrentes da adoção inicial da Lei 11.638/07 e MP 449/08, líquido dos efeitos tributários:	
Eliminação de lucros nos estoques (**)	8.977
Provisão para fechamento de mina (***)	3.764
Saldo de abertura do patrimônio líquido em 1º de janeiro de 2008	75.445

(*) Referem-se a ajustes decorrentes da aplicação do CPC 02, parágrafo 4, mencionados anteriormente na nota explicativa 3d.

(**) Os saldos de 31 de dezembro de 2007 originalmente apresentados, não consideram a eliminação dos lucros não realizados, referentes às vendas da PPSA para a PPSA Overseas Ltd, procedimento não requerido pelas práticas contábeis adotadas no Brasil, especificamente o art.

9º da instrução CVM no. 247/96. Entretanto, com base nesta mesma instrução, em seu artigo 24, § II, o mesmo determina que para fins de consolidação das demonstrações financeiras, a investidora deva eliminar o lucro não realizado, e que esteja incluído no resultado ou no patrimônio líquido da controladora e correspondido por inclusão no balanço patrimonial da controlada. Como a Companhia passou a integrar os saldos da controlada, conforme requerido pelo CPC n° 02, tendo em vista que na essência, a referida foi considerada uma extensão de suas atividades, a Companhia passou a proceder a eliminação das transações entre a mesma, como consequência, caso houvesse a reapresentação dos saldos relativos ao exercício de 2007, as devidas eliminações de lucros não realizados (PPSA Overseas Ltd.) deveriam ser ajustadas, o que originaria um aumento do prejuízo reapresentado de 2007 em R\$7.193 (R\$1.965 referentes aos saldos iniciais registrados no patrimônio líquido);

(***) Registro da provisão para fechamento de mina, relativo ao exercício de 2007, no montante de R\$2.240 (vide nota nº 9) (R\$1.343 referentes aos saldos iniciais registrados no patrimônio líquido);

Demonstramos abaixo o prejuízo de 2008, contemplando os efeitos da adoção da Lei 11.638/07, CPC 02, Medida Provisória 449/08 e adoção da nova prática contábil (no que se refere ao provisionamento para fechamento da mina), comparado ao prejuízo que seria obtido caso referidas mudanças não tivessem sido adotadas:

Prejuízo do exercício findo em 31 de dezembro de 2008 com os efeitos da mudança de prática e da adoção inicial da Lei 11.638/07 e MP 449/08, líquido	(171.230)
Eliminação de lucros nos estoques	1.214
Provisão para fechamento de mina	2.240
Prejuízo do exercício sem os efeitos da Lei 11.638/07, CPC 02 e MP 449/08	(167.776)

4. DISPONIBILIDADES

	2008	2007
Caixas e bancos	9.534	1.669
Aplicações financeiras - Fundos de renda fixa	9.265	-
	18.799	1.669

Em 31 de dezembro de 2008 o saldo de disponibilidades no montante de R\$18.799 (R\$1.669 em 2007) é composto por recurso em conta corrente e aplicações financeiras de alta liquidez.

5. ESTOQUES

	2008	2007
Produtos acabados	32.352	7.973
Produtos em processo	-	-
Materiais de manutenção, consumo e peças para reposição	16.878	14.026
Importações em andamento	3.959	3.307
	53.189	25.306

6. IMPOSTOS E CONTRIBUIÇÕES SOCIAIS

	2008	2007
Impostos a recuperar		
ATIVO CIRCULANTE:		
Imposto de renda e contribuição social diferidos (c) e nota 12	2.102	-
Imposto de renda e contribuição social - antecipações	11.165	9.359
COFINS a recuperar (b)	118	96
PIS a recuperar (b)	26	21
ICMS a recuperar (a)	-	454
Outros	1	384
	13.412	10.314
REALIZÁVEL A LONGO PRAZO:		
Imposto de renda e contribuição social diferidos (c) nota 12	32.334	-
ICMS a recuperar (a)	42.405	36.351
Provisão para perda com créditos de ICMS (a)	(28.392)	(28.392)
COFINS a recuperar (b)	2.973	3.483
PIS a recuperar (b)	944	1.713
Outros	1.902	282
	52.167	13.437

(a) Imposto sobre Circulação de Mercadorias e Serviços - ICMS

Em 3 de julho de 2007, foi publicado o Decreto Lei n- 261 alterando o regulamento do ICMS no Estado do Pará, o que resultou em modificações que passaram a possibilitar que a Companhia realize o saldo de ICMS a recuperar, que anteriormente vinha sendo integralmente provisionado para perda. A intenção da Administração da Companhia é que a maior parte dos créditos acumulados de ICMS seja realizada através de transferência para terceiros, principalmente fornecedores de matérias primas estabelecidos no Estado do Pará. O saldo de ICMS a recuperar em 31 de dezembro de 2008, líquido da provisão para perdas, no montante de R\$14.013 (2007 - R\$7.959), reflete a parcela de créditos de ICMS que se encontra em negociação com terceiros, tanto para o pagamento de parte das compras de insumos quanto para a venda de créditos, já considerados os possíveis deságios a serem praticados.

(b) PIS/COFINS

Com relação à realização dos créditos de PIS e COFINS a recuperar, a Administração da Companhia, baseada em suas projeções de resultado, acredita que serão gerados débitos de impostos federais em montante suficiente para recuperar os créditos atualmente acumulados, sobretudo, imposto de renda e contribuição social. Em 31 de dezembro de 2008 e 2007, a segregação entre curto e longo prazo considera os prazos de realização previstos nas referidas projeções.

(c) Imposto de renda e contribuição social diferidos

O saldo de imposto de renda e a contribuição social diferidos no montante de R\$34.436 foi constituído, conservadoramente, apenas sobre as seguintes provisões temporariamente indedutíveis, para fins de apuração desses impostos, representadas exclusivamente pela: (i) provisão para fechamento da mina de caulim e (ii) perda por redução do valor recuperável do ativo imobilizado - impairment. A segregação entre curto e longo prazo é feita de acordo com as classificações determinadas para as provisões que lhe deram origem. O registro do imposto de renda e contribuição social diferidos está fundamentado em estudo realizado pela Administração que apresenta expectativa de geração de resultados tributáveis futuros.

Impostos e contribuições a recolher

	2008	2007
Imposto de renda	6	2.326
Contribuição social	17	1.933
Outros	557	927
Total do circulante	580	5.186
Impostos a homologar	-	4.234
Total do não circulante	-	4.234

O saldo de impostos a homologar é constituído de créditos presumidos de IPI já compensados com outros tributos federais. Devido ao fato da Receita Federal do Brasil ter emitido no exercício findo em 31 de dezembro de 2008 a homologação final destes créditos, a Companhia reverteu a provisão no valor de R\$4.234.

7. TRANSAÇÕES E SALDOS COM PARTES RELACIONADAS

Os principais saldos com partes relacionadas são compostos como segue:

PARÁ PIGMENTOS S/A

	2008		2007		Pará Pigmen- tos S.A.	PPSA Overse- as Ltd.	Eliminações / reclassificações	Total
	Ativo	Passivo	Ativo	Passivo				
PPSA Overseas Ltd.	-	-	39.717	16.194				
CADAM S.A.	417	10.809	2.103	1.152				
CMM Overseas Ltd.	-	337.411	-	133.066				
	<u>417</u>	<u>348.220</u>	<u>41.820</u>	<u>150.412</u>				
Representados por:								
Saldos comerciais	417	10.809	21.969	1.152				
Empréstimos e financiamentos de curto prazo	-	37.583	2.791	33.369				
Empréstimos e financiamentos de longo prazo	-	299.828	17.060	115.891				
	<u>417</u>	<u>348.220</u>	<u>41.820</u>	<u>150.412</u>				
Os principais resultados nas transações com partes relacionadas estão demonstrados como segue:								
	2008		2007					
	Receita	Despesa	Receita	Despesa				
PPSA Overseas Ltd.	-	-	173.262	6.615				
CADAM S.A.	2.215	7.010	-	3.625				
CMM Overseas Ltd.	-	100.335	-	36.965				
	<u>2.215</u>	<u>107.345</u>	<u>-</u>	<u>47.205</u>				
Representados por:								
Vendas	2.215	-	171.892	-				
Compra caulim	-	5.921	-	-				
Recuperação de despesas administrativas	-	-	-	3.625				
Receitas financeiras, despesas financeiras e variações cambiais	-	101.423	1.370	43.580				
	<u>2.215</u>	<u>107.344</u>	<u>173.262</u>	<u>47.205</u>				
O financiamento obtido junto à parte relacionada CMM Overseas Ltd. no montante de R\$337.411 (2007 - R\$133.026) equivalentes a US\$144.377 mil (2007 - US\$75.101 mil) corresponde a pré-pagamento de exportações no valor de R\$152.903, sujeito à incidência de encargos financeiros calculados pela Libor semestral e spread de 0,5% ao ano, além da variação cambial do dólar norte-americano. Adicionalmente, há R\$184.508 correspondentes a empréstimos intercompanhias sujeitos a encargos financeiros calculados pela taxa de 8% ao ano e variação cambial do dólar norte-americano. O financiamento relativo à pré-pagamento de exportações tem vencimentos definidos para o período de 2009 a 2014, enquanto que o empréstimo intercompanhia vencerá em 2012.								
Os financiamentos com partes relacionadas vencíveis a longo prazo apresentam a seguinte composição por ano de vencimento:								
	2008		2007					
2009	-	-	-	28.484				
2010	-	-	34.163	25.893				
2011	-	-	34.163	25.894				
2012	-	-	213.529	21.997				
2013	-	-	14.787	11.208				
2014	-	-	3.186	2.415				
	-	-	<u>299.828</u>	<u>115.891</u>				
8. PARTICIPAÇÃO SOCIETÁRIA (PROVISÃO PARA PERDA EM INVESTIDA)								
Os saldos relativos à participação acionária na subsidiária integral, PPSA Overseas Ltd., estão assim demonstrados:								
	2008		2007					
Saldos e transações da investida:								
Passivo a descoberto		(129.888)		(40.838)				
Lucro líquido (prejuízo) do exercício		(89.050)		(26.156)				
Provisão para perda em investida		(129.888)		(40.838)				
Receita (despesa) com a provisão para perda em investida		(89.050)		(26.156)				
Conforme mencionado na nota explicativa 2a, em atenção ao preceituado no CPC-02 "Efeitos das Mudanças nas Taxas de Câmbio e Conversão de Demonstrações Contábeis", as demonstrações financeiras em 31 de dezembro de 2008 apresentadas consideram os registros contábeis da Companhia e de sua controlada no exterior PPSA Overseas Ltd., sendo integradas e registradas juntamente com as demonstrações financeiras da PPSA. Por este motivo, a Companhia não apresenta saldo de investimentos e resultado de equivalência patrimonial em 31 de dezembro de 2008. Os saldos foram apresentados acima apenas para fins de comparação.								
O balanço patrimonial da investida PPSA Overseas Ltd em 31 de dezembro de 2008 encontra-se demonstrado abaixo:								
	Pará Pigmen- tos S.A.	PPSA Overse- as Ltd.	Eliminações / reclassificações	Total				
ATIVO								
CIRCULANTE								
Disponibilidades	1.980	16.819	-	18.799				
Contas a receber	22.731	23.107	(20.661)	25.177				
Estoques	30.982	29.970	(7.763)	53.189				
Impostos a recuperar	13.412	-	-	13.412				
Despesas antecipadas e outros ativos	168	909	1.581	2.658				
Total do ativo circulante	<u>69.273</u>	<u>70.805</u>	<u>(26.843)</u>	<u>113.235</u>				
NÃO CIRCULANTE								
Realizável a longo prazo:								
Empréstimos a controladas	27.432	38.213	(65.645)	-				
Impostos a recuperar	50.264	1.903	-	52.167				
Depósitos judiciais	2.781	-	-	2.781				
Total do realizável a longo prazo	<u>80.477</u>	<u>40.116</u>	<u>(65.645)</u>	<u>54.948</u>				
Imobilizado	112.500	15.702	-	128.202				
Total do ativo permanente	<u>112.500</u>	<u>15.702</u>	<u>-</u>	<u>128.202</u>				
Total do ativo não circulante	<u>192.977</u>	<u>55.818</u>	<u>(65.645)</u>	<u>183.150</u>				
TOTAL DO ATIVO	262.250	126.623	(92.488)	296.385				
PASSIVO E PATRIMÔNIO LÍQUIDO								
CIRCULANTE								
Fornecedores	6.601	41.354	(17.431)	30.524				
Empréstimos e Financiamentos	39.121	-	(1.538)	37.583				
Impostos e contribuições a recolher	580	-	-	580				
Salários e encargos a pagar	2.755	-	-	2.755				
Provisão para participação nos resultados	474	-	-	474				
Outros	1.922	4.755	(1.649)	5.028				
Total do passivo circulante	51.453	46.109	(20.618)	76.944				
NÃO CIRCULANTE								
Exigível a longo prazo:								
Empréstimos e financiamentos de partes relacionadas	153.533	210.402	(64.107)	299.828				
Provisão para perda em investida	129.888	-	(129.888)	-				
Provisão para fechamento de mina	15.044	-	-	15.044				
Provisão para contingências	359	-	-	359				
Total do passivo não circulante	<u>298.824</u>	<u>210.402</u>	<u>(193.995)</u>	<u>315.231</u>				
PATRIMÔNIO LÍQUIDO								
Capital social	336.353	6.105	(6.105)	336.353				
Reserva de capital	14.598	-	(14.598)	-				
Reserva de incentivos fiscais	-	-	-	-				
			142.828					
Prejuízo acumulado	(438.978)	(135.993)	-	(432.143)				
Total do patrimônio líquido	<u>(88.027)</u>	<u>(129.888)</u>	<u>122.125</u>	<u>(95.790)</u>				
TOTAL DO PASSIVO E PATRIMÔNIO LÍQUIDO	262.250	126.623	(92.488)	296.385				
DEMONSTRAÇÃO DO RESULTADO								
RECEITA BRUTA DE VENDAS								
Vendas	166.256	163.427	(131.887)	197.796				
Deduções de vendas	(7.303)	(19.162)	-	(26.465)				
Receita líquida de vendas	158.953	144.265	(131.887)	171.331				
Custo dos produtos vendidos	(118.090)	(180.927)	133.100	(165.917)				
LUCRO (PREJUÍZO) BRUTO	40.863	(36.662)	1.213	5.414				
Receitas (despesas) operacionais	(205.417)	(568)	89.050	(116.935)				
Resultado financeiro	(40.750)	(51.820)	527	(92.043)				
Imposto de renda e contribuição social	32.334	-	-	32.334				
LUCRO (PREJUÍZO) DO EXERCÍCIO	(172.970)	(89.050)	90.790	(171.230)				
9. IMOBILIZADO								
	Taxas anuais de depreciação e amortização 2008	2008	2007					
		Depreciação e exaustão acumuladas	Líquido	Líquido				
Terrenos	-	4.581	4.581	3.888				
Edificações	4	20.957	(6.795)	14.162				
Instalações industriais	10	210.834	(97.153)	113.681				
Equipamentos	10	54.652	(34.388)	20.264				
Material permanente	10 a 20	11.578	(6.813)	4.765				
Direitos de lavra	2,99	50.801	(11.293)	39.508				
Imobilizações em andamento (a)	-	16.543	-	16.543				
Fechamento de Mina (b)	(*)	15.044	(6.184)	8.860				
Impairment (c)	-	-	(95.100)	(95.100)				
Outros	Diversas	2.051	(1.113)	938				
		<u>387.041</u>	<u>(258.839)</u>	<u>128.202</u>				<u>214.368</u>
(*) A depreciação do custo de fechamento de minas se dá com base no prazo remanescente das reservas de caulim.								
(a) As imobilizações em andamento em 31 de dezembro de 2008 estão relacionadas, principalmente, a projetos de aumento da capacidade de armazenagem e flexibilização da produção (tanques, barragens, bacia de rejeito).								
(b) Provisão para fechamento de minas								
Buscando o alinhamento de suas práticas contábeis com as adotadas pela sua controladora indireta (Grupo Vale do Rio Doce) e ainda com aquelas adotadas por empresas do mercado de caulim de classe mundial, a PPSA passou a adotar o disposto no "SFAS 143 - Accounting for Assets Retirement Obligations", no que tange à constituição de provisão para gastos com fechamento de minas, por tratar-se da forma mais adequada de retratar esses passivos no que concerne à técnica contábil. Como reflexo dessa alteração, a PPSA registrou no exercício de 2008 o montante de R\$15.044 no passivo não circulante, líquido dos efeitos tributários, tendo como contrapartida o ativo imobilizado. O efeito da adoção desta prática contábil, referente a exercícios anteriores, no montante de R\$3.238 (nota 3) foi registrado em 01 de janeiro de 2008. São os seguintes os conceitos adotados no provisionamento dos custos de fechamento de mina:								
● Os custos com fechamento de minas são registrados como parte dos custos destes ativos em contrapartida à provisão que suportará tais gastos;								
● As estimativas dos custos são contabilizadas levando-se em conta o valor presente das obrigações, descontadas a uma taxa livre de risco, com base nas projeções de desembolsos efetivos dessas obrigações; e								
● As estimativas de custos são revistas anualmente, de forma que os ajustes decorrentes de novas estimativas serão contabilizados no ativo imobilizado, e a realização (reversão) do ajuste a valor presente contabilizado no resultado do exercício como despesas financeiras.								
(c) Redução do valor recuperável dos ativos								
Conforme descrito na nota 3(c), em atendimento ao pronunciamento CPC 01 - Redução ao Valor Recuperável dos Ativos e em reflexo aos recentes eventos econômicos mundiais que provocaram efeitos no mercado de caulim, durante o quarto trimestre de 2008, foram revisadas todas as estimativas de preços, demanda, taxas de juros, custos e etc. utilizadas para cálculo do fluxo de caixa descontado da unidade gerada de caixa, utilizadas como parâmetro para medir a recuperabilidade dos ativos vinculados a essas unidades geradoras de caixa.								
Como resultado dessa revisão foi identificado que parte ativo imobilizado apresentava-se acima do valor recuperável e, dessa forma, foi reconhecida no resultado do exercício uma perda pela não recuperabilidade no montante de R\$95.100.								
A recuperabilidade dos ativos com base no critério do fluxo de caixa descontado depende de diversas estimativas, que são influenciadas pelas condições de mercados vigentes no momento em que essa recuperabilidade é testada e dessa forma não é possível determinar se novas perdas de recuperabilidade ocorrerão no futuro.								
10. EMPRÉSTIMOS E FINANCIAMENTOS COM TERCEIROS								
Estão representados por recursos captados no mercado interno junto ao Banco Bradesco, classificados no passivo circulante em 31 de dezembro de 2007, como demonstrado a seguir:								

PARÁ PIGMENTOS S/A

	2008	2007
Pré-pagamento de exportações: Libor mais spread de 0,8% ao ano mais variação cambial do dólar norte-americano	-	8.994
	-	8.994

Todos os empréstimos com terceiros foram liquidados no exercício findo em 31 de dezembro de 2008.

11. PATRIMÔNIO LÍQUIDO

Em 22 de dezembro de 2004, o controle acionário da Companhia foi alienado para a Trokarah Participações S.A., empresa controlada indiretamente pela Companhia Vale do Rio Doce. Em 31 de dezembro de 2008 e 2007, o capital social está representado por ações, nominativas e sem valor nominal, sendo detidas pelos seguintes acionistas:

	2008					
	Ordinárias	%	Preferenciais	%	Total	%
Trokarah Participações S.A.	415.560.461.336	85,57	-	-	415.560.461.336	82,05
Mitsubishi Corporation	70.077.471.949	14,43	-	-	70.077.471.949	13,84
Companhia Vale do Rio Doce	-	-	20.861.204.296	100,00	20.861.204.296	4,11
	<u>485.637.933.285</u>	<u>100,00</u>	<u>20.861.204.296</u>	<u>100,00</u>	<u>506.499.137.581</u>	<u>100,00</u>

No exercício findo em 31 de dezembro de 2006 o acionista International Finance Corporation - IFC exerceu sua opção de venda das ações preferenciais, que foram adquiridas pela Companhia Vale do Rio Doce.

Conforme o estatuto social, no mínimo 25% do lucro líquido, ajustado pelas disposições da Lei nº 6.404/76 e alterações da Lei nº 10.303/2001, é destinado aos acionistas como dividendo mínimo obrigatório.

Em 31 de dezembro de 2008, a Administração propõe que parte do prejuízo acumulado, nos montantes de R\$4.589 e R\$10.014, seja absorvida pelo saldo remanescente das reservas de capital e reserva de incentivos fiscais, respectivamente, ambos sujeitos à aprovação da Assembléia Geral dos acionistas.

12. DESPESAS ADMINISTRATIVAS

Nos exercícios findos em 31 de dezembro de 2008 e 2007, as despesas administrativas compõem-se como segue:

	2008	2007
Folha de pagamento e encargos sociais	8.263	7.229
Materiais	711	1.049
Serviços contratados de terceiros	11.041	11.398
Serviços contratados com partes relacionadas	-	3.625
Despesas com viagens e estadias	1.687	2.198
Outras despesas administrativas	2.247	1.542
	<u>23.949</u>	<u>27.041</u>

13. IMPOSTO DE RENDA E CONTRIBUIÇÃO SOCIAL

(a) Reconciliação da taxa efetiva:

A reconciliação dos encargos tributários apurados conforme alíquotas nominais com os valores reconhecidos nos resultados dos exercícios de 2008 e 2007 está apresentada a seguir:

	2008		2007	
	Imposto de Renda	Contribuição Social	Imposto de Renda	Contribuição Social
Prejuízo antes do imposto de renda e da contribuição social	204.090	204.090	3.766	3.766
Imposto de renda e contribuição social às alíquotas nominais	(51.023)	(18.368)	(941)	(339)
Efeitos decorrentes de adições (exclusões) permanentes:				
Créditos diferidos de imposto de renda e contribuição social	(25.320)	(9.116)	-	-
Imposto de renda e contribuição social correntes	1.545	557	372	138
Créditos diferidos de imposto de renda e contribuição social não constituídos	51.023	18.368	(5.035)	(1.824)
	<u>(23.775)</u>	<u>(8.559)</u>	<u>5.604</u>	<u>2.025</u>

(b) Prejuízos fiscais e base negativa da contribuição social

A Companhia possui prejuízos fiscais e base negativa de contribuição social que não se encontram refletidos nas demonstrações financeiras e que representam créditos fiscais da ordem de, respectivamente, R\$73.966 (2007 - R\$64.872) e R\$33.287 (2007 - R\$24.251). Além disso, a Companhia possui diferenças temporariamente indedutíveis no montante de R\$138.536 (R\$42.292 em 2007), das quais R\$28.392 referem-se à provisão para perda dos créditos de ICMS, R\$15.044 a provisão para fechamento de mina e R\$95.100 proveniente da perda por redução do valor recuperável do ativo imobilizado - *impairment*.

Os prejuízos fiscais, a base negativa da contribuição social e as diferenças temporariamente indedutíveis podem ser compensados com lucros tributáveis gerados pelas operações futuras. Entretanto, a Administração da Companhia, conservadoramente, optou pelo reconhecimento de imposto de renda e contribuição social diferido ativo apenas sobre as certas diferenças temporariamente indedutíveis geradas pela provisão para fechamento da mina de caulim e perda por redução do valor recuperável do ativo imobilizado - *impairment*.

(c) Incentivo fiscal de imposto de renda

A Companhia tem isenção de imposto de renda sobre a primeira fase de seu projeto, que compreende a comercialização de até 308.000 toneladas de caulim, por um período de 10 anos após o primeiro lucro da exploração, que ocorreu em 2003. Para a ampliação adicional de 322.000 toneladas, a Companhia tem redução de 75% excedendo as 308.000 toneladas isentas. O valor da isenção e redução é registrado em conta específica de reserva, no resultado, reduzindo a provisão para imposto de renda a recolher.

No exercício findo em 31 de dezembro de 2007, a Administração reviu os cálculos do incentivo fiscal de imposto de renda realizados para a preparação das demonstrações financeiras levantadas em 31 de dezembro de 2006, tendo concluído pela necessidade de reversão da parcela da reserva de capital registrada na demonstração das mutações do patrimônio líquido levantadas naquela data, no montante de R\$4.387.

(d) Diferidos

O Imposto de Renda e a Contribuição Social diferidos ativos nos montantes de R\$25.321 e R\$9.115, respectivamente, foram constituídos, conservadoramente, apenas sobre a provisão para fechamento de mina e perda por redução do valor recuperável do ativo imobilizado. A segregação entre curto e longo prazo é feita de acordo com as classificações determinadas para as provisões que lhe deram origem.

14. PASSIVOS CONTINGENTES

No exercício findo em 31 de dezembro de 2008, as provisões para contingências foram movimentadas da seguinte forma:

	31/12/2007	Adições	Reversões	Utilizações	31/12/2008
Trabalhistas	6	185	-	-	191
Outras	57	111	-	-	168
Total	<u>63</u>	<u>296</u>	<u>-</u>	<u>-</u>	<u>359</u>

As provisões para contingências são constituídas levando-se em consideração a expectativa de perdas da Administração e de seus consultores jurídicos com respeito às ações em andamento, bem como nas autuações fiscais e previdenciárias sob defesa. Para todos os processos cuja expectativa de perda seja provável, a Companhia constitui provisão para contingência.

A Companhia apresentou recurso voluntário administrativo contra o auto de infração lavrado pela Secretaria de Fazenda do Estado do Pará, que entendeu pela incidência de ICMS nas operações de transferência interna de caulim entre Ipixuna - PA e Barcarena - PA. O valor histórico envolvido é de aproximadamente R\$29.000. Não foi constituída provisão para essa contingência, tendo em vista que os assessores jurídicos da Companhia avaliam como possível a probabilidade de êxito dessa causa.

15. INSTRUMENTOS FINANCEIROS

O investimento mantido em empresa controlada não teve seu valor de mercado estimado, uma vez que as ações/quotas dessa empresa não são negociadas em bolsas de valores, cujas atividades fazem parte da extensão dos negócios da Companhia.

Por ser eminentemente exportadora, a PPSA conta, assim, com a proteção de *hedge* natural para sua exposição aos riscos cambiais, decorrentes da variação da taxa de câmbio do dólar norte-americano. Adicionalmente, a PPSA e sua controlada no exterior direcionam uma parte de suas disponibilidades para aplicações financeiras com lastro em papéis indexados em dólar norte-americano. A administração do risco é efetuada por intermédio de políticas de controle, estabelecimento de estratégias de operações e de limites, bem como de outras técnicas de acompanhamento das posições.

O valor contábil dos instrumentos financeiros referentes aos ativos e passivos equivale, aproximadamente, ao seu valor de mercado.

A Companhia e sua controlada não possuem, em 31 de dezembro de 2008, instrumentos financeiros envolvendo derivativos.

16. SEGUROS (não auditado)

A Companhia possui um programa de gerenciamento de riscos com o objetivo de delimitar os riscos, buscando no mercado coberturas compatíveis com o seu porte e operação. As coberturas foram contratadas por montantes considerados suficientes pela Administração para cobrir eventuais sinistros, considerando a natureza da sua atividade, os riscos envolvidos em suas operações e a orientação de seus consultores de seguros.

17. EVENTOS SUBSEQUENTES

Em 4 de janeiro de 2009, a Balsa Rainha de Soure, empurrada pela Embarcação Rio Sirituba, chocou-se contra uma das bases de sustentação da galeria do Terminal Portuário da Pará Pigmentos S.A., localizada no município de Barcarena-PA. Este acidente resultou no desabamento de aproximadamente 150 metros (cento e cinquenta metros) da esteira utilizada para carregamento de caulim neste porto. A Administração estima que as atividades de embarque de navios no porto ficarão paralizadas por aproximadamente 4 meses, acarretando um custo de reparo de aproximadamente R\$10.000. A Administração tem tomado todas as providências necessárias para regularizar as operações no porto, sendo que até o reparo total das referidas instalações, a Companhia vem utilizando, para garantir a manutenção de suas operações, porto de terceiros.

MANIFESTAÇÃO DO CONSELHO DE ADMINISTRAÇÃO - Senhores Acionistas: o Conselho de Administração da Pará Pigmentos S.A., tendo examinado o Relatório da Administração e as Demonstrações Financeiras auditadas, referentes ao exercício social encerrado em 31 de dezembro de 2008, em cumprimento ao disposto na alínea I do artigo 8º do Estatuto Social, tendo presente o Parecer da Deloitte Touche Tohmatsu - Auditores Independentes a respeito, opina favoravelmente à sua aprovação pelos Senhores Acionistas, ficando autorizada a convocação da Assembléia Geral Ordinária. A Administração.

PARECER DOS AUDITORES INDEPENDENTES - Aos Administradores e Acionistas da Pará Pigmentos S.A. - Barcarena - PA -

1. Examinamos os balanços patrimoniais da Pará Pigmentos S.A. ("Companhia"), levantados em 31 de dezembro de 2008 e 2007 e as respectivas demonstrações dos resultados, das mutações do passivo a descoberto (patrimônio líquido), dos fluxos de caixa e do valor adicionado, correspondentes aos exercícios findos naquelas datas, elaborados sob a responsabilidade de sua administração. Nossa responsabilidade é a de expressar uma opinião sobre essas demonstrações financeiras.

2. Nossos exames foram conduzidos de acordo com as normas de auditoria aplicáveis no Brasil e compreenderam: (a) o planejamento dos trabalhos, considerando a relevância dos saldos, o volume de transações e o sistema contábil e de controles internos da Companhia; (b) a constatação, com base em testes, das evidências e dos registros que suportam os valores e as informações contábeis divulgados; e (c) a avaliação das práticas e das estimativas contábeis mais representativas adotadas pela administração da Companhia, bem como da apresentação das demonstrações financeiras tomadas em conjunto.

3. Em nossa opinião, as demonstrações financeiras referidas no parágrafo 1 representam adequadamente, em todos os aspectos relevantes, a posição patrimonial e financeira da Pará Pigmentos S.A. em 31 de dezembro de 2008 e 2007, os resultados de suas operações, as mutações do passivo a descoberto (patrimônio líquido), os seus fluxos de caixa e o valor adicionado nas suas operações, correspondentes aos exercícios findos naquelas datas, de acordo com as práticas contábeis adotadas no Brasil.

4. A Companhia vem apresentando prejuízos recorrentes nos últimos exercícios em suas operações, e deficiência de capital de giro, agravados pela redução de suas vendas, sendo que sua Administração vem realizando ações em sua estrutura operacional, para adequar a demanda à sua estrutura de custos. No exercício findo em 31 de dezembro de 2008, a Companhia apresentou prejuízo de R\$171.230 mil. Adicionalmente, a Companhia necessita de recursos oriundos de linhas de crédito obtidas junto a empresas ligadas que assegurem a continuidade de suas operações. As demonstrações financeiras referidas no parágrafo 1 foram elaboradas no pressuposto da continuidade normal de suas operações, e não incluem quaisquer ajustes relativos à realização e classificação dos valores de ativos ou quanto aos valores e a classificação de passivos, que seriam requeridos na impossibilidade da Companhia continuar operando.

5. Conforme mencionado na nota explicativa nº 3 às demonstrações financeiras, em decorrência das mudanças nas práticas contábeis adotadas no Brasil durante 2008, as demonstrações financeiras referentes ao exercício findo em 31 de dezembro de 2007, apresentadas para fins de comparação, foram ajustadas e estão sendo reapresentadas como previsto na NPC 12 - Práticas Contábeis, Mudanças nas Estimativas Contábeis e Correção de Erros. - Belo Horizonte, 13 de fevereiro de 2009 - DELOITTE TOUCHE TOHMATSU- Auditores Independentes - CRC-2SP 011.609/O-8 F/MG - Nelson F. Barreto Filho - Contador - CRC-1SP 151.079/O-0 S/PA.

COMPAR - COMPANHIA PARAENSE DE REFRIGERANTES. CNPJ: 04.928.297/0001-00

BALANÇOS PATRIMONIAIS EM 31 DE DEZEMBRO DE 2009 E DE 2008 - (Em reais, centavos omitidos)

ATIVO	2009	2008
CIRCULANTE		
Caixa e equivalentes de caixa (nota 4)	70.273.452	53.579.589
Contas a receber de clientes (nota 5)	18.198.420	11.734.040
Estoques (nota 6)	16.418.495	14.770.273
Tributos a recuperar (nota 7)	5.332.399	4.981.554
Outras contas a receber (nota 8)	2.696.867	1.662.420
Despesas antecipadas	1.217.294	102.624
Total do circulante	114.136.927	86.830.500
NÃO CIRCULANTE		
Depósitos/Cauções judiciais (nota 9)	1.709.724	2.415.453
Tributos a recuperar (nota 7)	962.994	1.649.806
Investimentos (nota 10)	1.629.494	1.609.023
Imobilizado (nota 11)	77.571.956	72.846.387
Intangível	16.815	33.263
Diferido	89.686	148.628
Total do não circulante	81.980.669	78.702.560
Total do ativo	196.117.596	165.533.060

As notas explicativas são parte integrante das demonstrações contábeis.

PASSIVO E PATRIMÔNIO LÍQUIDO

CIRCULANTE	2009	2008
Fornecedores (nota 12)	21.353.538	18.429.751
Obrigações sociais (nota 13)	3.617.559	3.960.355
Obrigações tributárias (nota 14)	10.394.457	8.650.036
Dividendos e participações (nota 15)	6.393.025	6.404.196
Resgate de ações (nota 16)	6.054.930	-
Outras contas a pagar	927.962	268.995
Total do circulante	48.741.471	37.713.333
NÃO CIRCULANTE		
Obrigações tributárias (nota 14)	5.315.612	8.665.922
Provisão para contingências (nota 17)	3.331.143	3.331.143
Caucionamento de clientes (nota 18)	507.075	883.186
Resgate de ações (nota 16)	3.816.840	-
Total do não circulante	12.970.670	12.880.251
PATRIMÔNIO LÍQUIDO (nota 19)		
Capital social	104.072.081	74.550.109
Reserva de lucros	30.341.211	40.389.367
Ações em tesouraria	(7.837)	-
Total do patrimônio líquido	134.405.455	114.939.476
Total do passivo e patrimônio líquido	196.117.596	165.533.060

As notas explicativas são parte integrante das demonstrações contábeis.

DEMONSTRAÇÕES DOS RESULTADOS PARA OS EXERCÍCIOS FINDOS EM 31 DE DEZEMBRO DE 2009 E DE 2008 (Em reais, centavos omitidos)

	2009	2008
RECEITA OPERACIONAL BRUTA		
. Venda de produtos próprios	261.155.506	245.321.549
. Revenda de mercadorias	93.184.012	94.941.406
Receita operacional bruta	354.339.518	340.262.955
DEDUÇÕES DA RECEITA BRUTA		
. Venda de produtos próprios	68.006.058	(63.245.044)
. Revenda de mercadorias	(6.759.538)	(4.236.948)
Receita operacional líquida	279.573.922	272.780.963
CUSTO DAS VENDAS		
. Venda de produtos próprios	(106.372.680)	(94.868.779)
. Revenda de mercadorias	(70.636.421)	(70.486.088)
LUCRO OPERACIONAL BRUTO	102.564.821	107.426.096
RECEITAS (DESPESAS) OPERACIONAIS		
. Pessoal	(25.477.221)	(23.277.589)
. Administrativas	(37.688.110)	(34.018.912)
. Serviços contratados	(1.841.543)	(3.602.649)
. Despesas não dedutíveis	(31.072)	(717.286)
. Tributárias	(612.896)	(640.972)
. Depreciações/Amortizações	(6.991.609)	(5.922.527)
. Receitas (despesas) financeiras, líquido	4.802.952	(67.964)
. Outras receitas (despesas) operacionais, líquido (nota 20)	8.430.533	8.654.847
Total de receitas (despesas) operacionais	(59.408.966)	(59.593.052)
LUCRO ANTES DA CSLL E IRPJ	43.155.855	47.833.044
. Contribuição Social	(1.351.432)	(1.643.561)
. Imposto de Renda	(3.626.851)	(2.238.246)
LUCRO ANTES DAS PARTICIPAÇÕES DOS ADMINISTRADORES	38.177.572	43.951.237
. Participações de administradores	53.412	(517.164)
LUCRO LÍQUIDO DO EXERCÍCIO	38.230.984	43.434.073
Quantidade de ações do capital social	132.104	144.511
Lucro por ação	289,40	300,56

As notas explicativas são parte integrante das demonstrações contábeis.

DEMONSTRAÇÕES DAS MUTAÇÕES DO PATRIMÔNIO LÍQUIDO - PARA OS EXERCÍCIOS FINDOS EM 31 DE DEZEMBRO DE 2009 E 2008 (Em reais, centavos omitidos)

Saldo em 31 de dezembro de 2007	Reservas de Capital			Reservas de Lucros				Ações em tesouraria	Lucros Acumulados	Total
	Capital Integralizado	Isenção de I.R	Incentivo ICMS	Reserva Legal	Isenção de I.R	Incentivo ICMS	Retenção de lucro			
	53.896.731	1.192.966	19.043.516	425.500	-	-	-	(8.604)	7.572.584	82.122.693
Ajustes de exercícios anteriores	-	-	-	-	-	-	-	-	(374.355)	(374.355)
Aumento de capital com incorporação de reservas	20.653.378	(1.192.966)	(19.043.516)	(425.500)	-	-	-	8.604	-	-
Lucro líquido do exercício	-	-	-	-	-	-	-	-	43.434.073	43.434.073
Destinações:										
Reserva legal	-	-	-	2.043.838	-	-	-	-	(2.043.838)	-
Isenção I.R	-	-	-	-	2.754.458	-	-	-	(2.754.458)	-
Incentivo do ICMS	-	-	-	-	-	24.702.052	-	-	(24.702.052)	-
Dividendos	-	-	-	-	-	-	-	-	(10.242.935)	(10.242.935)
Retenção de lucros	-	-	-	-	-	-	10.889.019	-	(10.889.019)	-
Saldo em 31 de dezembro de 2008	74.550.109	-	-	2.043.838	2.754.458	24.702.052	10.889.019	-	-	114.939.476
Ajustes de exercícios anteriores	-	-	-	-	-	-	-	-	(2.549.980)	(2.549.980)
Aumento de capital com incorporação de reservas	29.521.972	-	-	(2.036.865)	(2.783.055)	(24.702.052)	-	-	-	-
Regularização do saldo da reserva de isenção I.R	-	-	-	-	28.597	-	-	-	(28.597)	-
Resgate de ações	-	-	-	-	-	-	-	(9.871.770)	-	(9.871.770)
Ações em tesouraria	-	-	-	-	-	-	-	(7.837)	-	(7.837)
Transferência para absorção de prejuízos acumulados	-	-	-	-	-	-	-	-	785.934	785.934
Lucro líquido do exercício	-	-	-	-	-	-	-	-	38.230.984	38.230.984
Destinações:										
Reserva legal	-	-	-	881.667	-	-	-	-	(881.667)	-
Incentivo do ICMS	-	-	-	-	-	29.452.571	-	-	(29.452.571)	-
Dividendos	-	-	-	-	-	-	-	-	(6.132.700)	(6.132.700)
Saldo em 31 de dezembro de 2009	104.072.081	-	-	888.640	-	29.452.571	-	(7.837)	-	134.405.455

As notas explicativas anexas são parte integrante das demonstrações contábeis.

DEMONSTRAÇÕES DOS FLUXOS DE CAIXA PARA OS EXERCÍCIOS FINDOS EM 31 DE DEZEMBRO DE 2009 E DE 2008 (Em reais, centavos omitidos)

	2009	2008
Atividades operacionais		
LUCRO LÍQUIDO DO EXERCÍCIO	38.230.984	43.434.073
Ajustes para reconciliar o lucro do exercício com recursos provenientes de atividades operacionais:		
. Depreciação e amortização	13.062.172	11.694.121
. Resultado na baixa de ativo imobilizado	(575.612)	534.889
	50.717.544	55.663.083
Variação do Ativo Circulante		
. Contas a receber de clientes	(6.464.380)	(1.574.964)
. Estoques	(1.648.222)	3.424.830
. Tributos a recuperar	(350.845)	2.460.485
. Outras contas a receber	(1.034.447)	(561.341)
. Despesas antecipadas	(1.114.671)	18.603
	(10.612.565)	3.767.613

Varição do Passivo Circulante

. Fornecedores	2.923.787	2.051.657
. Obrigações sociais	(342.796)	473.824
. Obrigações tributárias	1.744.421	1.574.300
. Dividendos e participações	(11.171)	3.357.263
. Outras contas a pagar	658.967	(583.966)
	4.973.208	6.873.078
Fluxo de caixa das atividades operacionais	45.078.187	66.303.774
Atividades de investimento		
. Aquisição de imobilizado	(19.718.339)	(25.400.581)
. Transferência do imobilizado para o ativo circulante	204.237	-
. Aquisição de investimento	(20.471)	(137.549)
. Valor da venda de ativos imobilizados	2.377.364	954.257
. Depósitos/Cauções judiciais - não circulante	705.729	133.032
. Tributos a recuperar - não circulante	686.812	(457.916)
. Outros	-	(12)
Fluxo de caixa das atividades de investimento	(15.764.668)	(24.908.769)
Atividades de financiamento		

. Obrigações tributárias - não circulante	(3.350.310)	(2.270.345)
. Provisão para contingências - não circulante	-	(10.856)
. Cauçionamento de clientes - não circulante	(376.111)	(485.562)
. Mútuo com partes relacionadas - não circulante	-	(2.338.394)
. Dividendos	(6.132.700)	(10.242.935)
. Ações em tesouraria	(7.837)	-
. Ajustes de exercícios anteriores	(2.752.698)	(374.355)
Fluxo de caixa das atividades de financiamentos	(12.619.656)	(15.722.447)

NOTAS EXPLICATIVAS ÀS DEMONSTRAÇÕES CONTÁBEIS - EM 31 DE DEZEMBRO DE 2009 E DE 2008 - (Valores em reais, centavos omitidos) - 1 - TEXTO OPERACIONAL - A COMPAR - COMPANHIA PARAENSE DE REFRIGERANTES foi fundada em 12/07/1967, na cidade de Belém, no Estado do Pará. Tem como objeto a fabricação, o engarrafamento e a comercialização de bebidas. No exercício de 2007 a Santa-Santarém Refrigerantes S/A, empresa localizada no estado do Pará, foi incorporada pela COMPAR - Companhia Paraense de Refrigerantes. **2 - ELABORAÇÃO E APRESENTAÇÃO DAS DEMONSTRAÇÕES CONTÁBEIS** - As demonstrações contábeis foram elaboradas e apresentadas de acordo com as disposições contidas na 6.404/76 (Lei das Sociedades por Ações), com as alterações produzidas pela Lei 11.638/07 e Medida Provisória 449/08, convertida na Lei 11.941/09. Estas Leis tiveram, principalmente, o objetivo de atualizar a legislação societária brasileira para possibilitar o processo de convergência das práticas contábeis adotadas no Brasil com aquelas constantes nas normas internacionais de contabilidade (IFRS) e permitir que novas normas e procedimentos contábeis sejam expedidos pelos órgãos reguladores em consonância com os padrões internacionais de contabilidade. **3 - PRINCIPAIS PRÁTICAS CONTÁBEIS** - As demonstrações contábeis foram elaboradas de acordo com as práticas contábeis usualmente adotadas no Brasil, as quais estão resumidas a seguir: **a) Caixa e equivalentes de caixa** Caixa e equivalentes de caixa incluem dinheiro em caixa, depósitos bancários, investimentos de curto prazo de alta liquidez e com risco insignificante de mudança de valor. **b) Contas a receber de clientes** As contas a receber de clientes são avaliadas ao valor original de venda e deduzidas das perdas previstas na sua realização. As perdas são registradas no resultado do exercício de acordo com os seguintes critérios: Os créditos com valores menores que R\$ 5.000, por operação, vencidos há mais de 180 dias, independente de iniciados os procedimentos judiciais para o seu recebimento, são registrados reduzindo o saldo da conta que registra o crédito; e Para os demais casos, os valores baixados são registrados em uma conta redutora do contas a receber, denominada "devedores duvidosos". Tendo em vista o curtíssimo prazo médio de realização das contas a receber de clientes, não foi considerado o ajuste a valor presente dos títulos componentes deste saldo, cujo valor é considerado irrelevante. **c) Estoques** Os estoques são apresentados pelo menor valor entre o custo de aquisição e/ou produção e o valor líquido realizável. O custo é determinado usando-se o método da Média Ponderada. O custo dos produtos acabados e dos produtos em elaboração compreende matérias-primas, mão-de-obra direta, outros custos diretos e despesas gerais de produção relacionadas (com base na capacidade operacional normal). O valor realizável líquido é o preço de venda estimado para o curso normal dos negócios, deduzidos dos custos e despesas de venda. Os valores de estoques contabilizados não excedem os valores de mercado. **d) Tributos a recuperar** Referem-se principalmente aos créditos tributários recuperáveis, associados às aquisições de insumos e de bens do ativo imobilizado, e estão demonstrados pelos valores originais efetivamente recuperáveis no curso normal das operações. **e) Depósitos/Cauções judiciais** São realizados para dar curso a discussões judiciais e estão associados a passivos, constituídos ou não. São apresentados no ativo na expectativa de que ocorra desfecho favorável das questões para a "Sociedade". **f) Investimento, imobilizado, intangível e diferido** Demonstrados ao custo de aquisição, formação ou construção corrigido monetariamente até 31 de dezembro de 1995 (a lei 9.249/95 extinguiu a correção monetária de balanço a partir de 1996), combinado com os seguintes aspectos: **Imobilizado** Corresponde ao valor do custo dos direitos corpóreos destinados à manutenção das atividades da "Sociedade" ou exercidos com essa finalidade, inclusive os direitos que lhe transfiram os benefícios, os riscos e o controle destes bens. A depreciação do imobilizado de uso é calculada pelo método linear, com base nas taxas discriminadas na nota explicativa nº 11 e leva em consideração o tempo de vida útil estimado dos bens e os seus respectivos valores residuais. Os gastos com reparos e manutenção são reconhecidos no resultado durante o período em que são incorridos. **Intangível** Compreende o valor do custo de direitos incorpóreos, representados por gastos identificáveis e geradores de benefícios econômicos futuros. A amortização do intangível é calculada pelo método linear, mediante a utilização de taxa anual de 20%. **Diferido** O diferido está composto por gastos com aquisição e desenvolvimento de sistemas e métodos. As amortizações estão calculadas pelo método linear, mediante a utilização de taxa anual de 10%. Conforme permitido pela Medida Provisória 449/08 (convertida na Lei 11.941/09), o saldo remanescente do ativo diferido em 31 de dezembro de 2008, que não pôde ser alocado ao ativo imobilizado ou ao intangível, permaneceu no diferido sob essa classificação até sua completa amortização, porém sujeito à análise periódica de sua recuperação. **g) Redução ao valor recuperável dos ativos** Uma provisão para ajuste ao valor de recuperabilidade do custo do bem ("impairment") é requerida quando os valores dos ativos registrados na contabilidade são superiores àqueles passíveis de serem recuperados por uso ou por venda. A Administração da "Sociedade" entende que não há indicação

de perdas na realização de ativos, e, portanto, não há necessidade de constituição desta provisão. **h) Passivos circulantes e não circulantes** Os passivos circulantes e não circulantes são demonstrados pelos valores conhecidos ou calculáveis acrescidos, quando aplicável, dos correspondentes encargos, variações monetárias e/ou cambiais incorridas até a data do balanço patrimonial. As provisões são reconhecidas quando a "Sociedade" tem uma obrigação presente, legal ou não formalizada, como resultado de eventos passados e é provável que uma saída de recursos seja necessária para liquidar a obrigação e uma estimativa confiável do valor possa ser feita. Tendo em vista o curtíssimo prazo médio de realização das contas a pagar não foi considerado o ajuste a valor presente dos títulos componentes destes saldos, cujo valor é considerado irrelevante. O Imposto de Renda e a Contribuição Social Sobre o Lucro, do exercício corrente e diferido, são calculados com base nas alíquotas de 15%, acrescidas do adicional de 10% sobre o lucro tributável excedente de R\$ 240 mil, para o imposto de renda, e 9% sobre o lucro tributável para a contribuição social sobre o lucro líquido, e consideram a compensação de prejuízos fiscais e base negativa de contribuição social, limitada a 30% do lucro real. **i) Apuração do resultado** O resultado é apurado em conformidade com o regime de competência. A receita compreende o valor original da venda de produtos e revenda de mercadorias. A receita pela venda de mercadorias é reconhecida quando os riscos significativos e os benefícios de propriedade das mercadorias são transferidos para o comprador. Portanto, a "Sociedade" adota como política de reconhecimento de receita, a data em que o produto é entregue ao comprador. A receita decorrente de incentivos fiscais de ICMS, recebidas sob a forma de ativos monetários, é reconhecida no resultado do exercício, de maneira sistemática, ao longo do período correspondente às despesas tributárias incorridas, objeto desse incentivo. **j) Uso de estimativas** A preparação das demonstrações contábeis requer que a Administração efetue estimativas e adote premissas, no seu melhor julgamento, que afetam os montantes apresentados de ativos e passivos, assim como os valores de receitas, custos e despesas. Os principais valores estimados decorrem da seleção das vidas úteis do ativo imobilizado, das provisões para passivos contingentes, devedores duvidosos e das determinações de provisões para imposto de renda e outras similares. Os valores efetivamente realizados podem apresentar variações em relação às estimativas.

	2009	2008
4 - CAIXA E EQUIVALENTES DE CAIXA		
Caixa	648.321	1.578.083
Bancos	9.979.538	28.176.787
Aplicações financeiras	59.645.593	23.824.719
Total	70.273.452	53.579.589

Em 31 de dezembro de 2009 e de 2008, as aplicações financeiras estão representadas, substancialmente, por aplicações em Certificados de Depósitos Bancários - CDB e fundos de investimento administrados por bancos de primeira linha, livres para resgate, avaliadas a valor de realização.

	2009	2008
5 - CONTAS A RECEBER DE CLIENTES		
Clientes diversos	17.404.131	11.077.532
Clientes para entrega futura	831.067	539.734
Clientes consignação	441.143	427.612
Cheques em cobrança e/ou devolvidos	744.775	815.709
(-) Devedores duvidosos	(1.222.696)	(1.126.547)

	Saldo					Saldo final	Saldo final
	inicial	Adições	Baixas	Transf.	Outros		
Terenos	604.489	-	-	-	-	604.489	604.489
Prédios e construções	16.189.084	-	-	-	-	16.189.084	16.189.084
Benfeitorias	1.505.327	-	-	-	-	1.505.327	1.505.327
Instalações industriais	3.395.107	770.142	(47.652)	3.693	-	4.121.290	3.395.107
Instalações administrativas	1.657.144	633.738	-	133.409	-	2.424.291	1.657.144
Máquinas e equipamentos	51.351.369	4.439.908	(1.506.059)	379.093	-	54.664.311	51.351.369
MQA Post Mix/Coke Machine	950.306	51.399	(10.030)	367.029	-	1.358.704	950.306
Equipamentos de informática	1.939.586	174.536	(211.190)	8.700	-	1.911.632	1.939.586
Equipamentos para eventos	15.211.372	972.415	(127.494)	1.369.954	-	17.426.247	15.211.372
Móveis e utensílios	2.459.625	484.080	(15.045)	32.434	-	2.961.094	2.459.625
Veículos	20.544.569	1.094.796	(2.559.974)	-	-	19.079.391	20.544.569
Vasilhames e embalagens	21.073.340	1.480.475	(4.196.804)	2.388.596	-	20.745.607	21.073.340
Estação de trat. de efluentes	1.976.185	-	-	-	-	1.976.185	1.976.185
Direitos s/ linhas telefônicas	9.683	-	-	-	-	9.683	9.683
Ferramentas	5.735	-	-	-	-	5.735	5.735
Cilindros para CO ²	31.141	42.856	-	-	-	73.997	31.141
Imobilizado em uso	138.904.062	10.144.345	(8.674.248)	4.682.908	-	145.057.067	138.904.062
Imobilizações em andamento	741.998	9.573.994	-	(4.682.908)	(204.237)	5.428.847	741.998
Total do custo	139.646.060	19.718.339	(8.674.248)	-	(204.237)	150.485.914	139.646.060

	2009	2008
AUMENTO NO CAIXA E EQUIVALENTES DE CAIXA	16.693.863	25.672.558
CAIXA E EQUIVALENTES DE CAIXA NO INÍCIO DO PERÍODO	53.579.589	27.907.031
CAIXA E EQUIVALENTES DE CAIXA NO FINAL DO PERÍODO	70.273.452	53.579.589
AUMENTO NO CAIXA E EQUIVALENTES DE CAIXA	16.693.863	25.672.558

As notas explicativas são parte integrante das demonstrações contábeis.

	2009	2008
Total	18.198.420	11.734.040
6 - ESTOQUES		
Produtos próprios	1.962.405	1.399.423
Mercadorias para revenda	3.096.328	4.599.260
Insumos de produção	4.330.064	4.867.994
Materiais de manutenção e suprimentos	2.275.541	2.443.784
Material de propaganda	1.144.034	744.882
Produtos em elaboração	106.140	232.530
Estoques em trânsito	3.482.601	698.555
Estoques de terceiros em nosso poder	-	(13.445)
Transferência em trânsito	96.285	-
(-) Provisão para perda no estoque	(74.903)	(202.710)
Total	16.418.495	14.770.273

	2009	2008
7 - TRIBUTOS A RECUPERAR		
ICMS	664.886	1.609.540
IPI	4.087.531	129.613
PIS	2.572	529.753
COFINS	11.845	2.411.841
IRPJ	382.861	255.238
CSLL	49.072	45.569
Parcelamento Lei 11.941/2009	133.632	-
Total do circulante	5.332.399	4.981.554

	2009	2008
ICMS	925.991	862.665
PIS	6.600	140.409
COFINS	30.403	646.732
Total do não circulante	962.994	1.649.806

	2009	2008
8 - OUTRAS CONTAS A RECEBER		
Coca Cola Indústrias Ltda	1.412.406	1.343.180
KAISER (Propagandas e fundos a receber)	442.531	-
Adiantamentos a fornecedores	206.384	66.607
Varição de preços e insumos	211.810	12.806
Variações para fornecedores	38.800	36.538
Créditos com pessoas ligadas	11.295	2.096
Outros	373.641	201.193
Total	2.696.867	1.662.420

O saldo da conta "Variação de preços e insumos" refere-se à variação cambial pendente de recebimento em função da aquisição de produtos lastreados em moeda estrangeira, tais como: concentrado, latas e garrafas plásticas.

9 - DEPÓSITOS/CAUÇÕES JUDICIAIS Referem-se basicamente a depósitos realizados pela "Sociedade" para assegurar a defesa judicial de ações em andamento.

	2009	2008
10 - INVESTIMENTOS		
FINAN	61.389	61.389
HOLDFAB Participações Ltda	1.401.971	1.381.500
Outros	166.134	166.134
Total	1.629.494	1.609.023

A HOLDFAB Participações Ltda é uma holding cujas principais investidas são empresas fabricantes de sucos e seus principais investidores são os fabricantes de Coca Cola no Brasil.

Taxa de depreciação % a.a.	2009					2008	
	Saldo inicial	Adições	Baixas	Transf.	Outros	Saldo final	Saldo final
Prédios e construções	4%	6.859.430	580.210	-	-	7.439.640	6.859.430
Benfeitorias	10%	890.721	61.162	-	-	951.883	890.721
Instalações industriais	10%	771.917	352.308	(1.377)	-	1.122.848	771.917
Instalações administrativas	10%	411.976	189.471	-	-	601.447	411.976
Máquinas e equipamentos	10%	22.634.469	4.207.450	(1.182.494)	-	25.659.425	22.634.469
MQA Post Mix/Coke Machine	10%	950.306	22.443	(10.030)	-	962.719	950.306
Equipamentos de informática	20%	1.527.224	180.240	(199.483)	-	1.507.981	1.527.224
Equipamentos para eventos	10%	4.628.380	1.501.457	(85.418)	-	6.044.419	4.628.380
Móveis e utensílios	10%	1.064.964	189.739	(10.220)	-	1.244.483	1.064.964
Veículos	20%-25%	13.170.319	3.153.402	(2.389.694)	-	13.934.027	13.170.319
Vasilhames e embalagens	20%	13.167.510	2.348.150	(2.993.780)	-	12.521.880	13.167.510
Estação de trat. de Efluentes	10%	706.138	195.774	-	-	901.912	706.138
Ferramentas	20%	2.391	1.147	-	-	3.538	2.391
Cilindro para CO ²	10%	13.928	3.828	-	-	17.756	13.928
Depreciação acumulada		66.799.673	12.986.781	(6.872.496)	-	72.913.958	66.799.673
Imobilizado líquido		72.846.387	6.731.558	(1.801.752)	-	77.571.956	72.846.387
Total							9.871.770

A depreciação do exercício de 2009 montou em R\$ 12.986.781 (R\$ 11.622.559 em 2008), sendo debitada ao custo de produção e às despesas operacionais. O montante de itens totalmente depreciados ainda em uso em 31 de dezembro de 2009 é de R\$ 36.582.578. Em 31 de dezembro de 2009 e de 2008 não existiam indicadores de que existam ativos reconhecidos contabilmente por montantes acima do valor recuperável. Portanto, a "Sociedade" considerou desnecessário efetuar o teste de redução ao valor recuperável para seus ativos e nenhuma provisão foi constituída.

12 - FORNECEDORES

	2009	2008
Fornecedores de matérias primas	21.282.740	17.273.958
Outros fornecedores	70.798	1.155.793
Total	21.353.538	18.429.751

13-OBRIGAÇÕES SOCIAIS

	2009	2008
Salários e ordenados	534.980	528.274
Férias	2.988.025	3.115.229
Outras	94.554	316.852
Total	3.617.559	3.960.355

14-OBRIGAÇÕES TRIBUTÁRIAS

	2009	2008
ICMS	3.500.642	3.144.315
IPI	-	729.951
ISS	28.291	40.779
PIS	98.778	800
COFINS	897.217	1.000
IRPJ	802.633	215.092
CSLL	290.397	247.073
IRRF	115.996	123.732
INSS	805.188	780.792
FGTS	216.545	208.383
ICMS - Parcelamento	2.577.396	2.340.694
Parcelamento Especial - PAES	980.631	721.935
INSS Parcelamento	18.265	16.571
Outros	62.478	78.919
Total do circulante	10.394.457	8.650.036
ICMS - Parcelamento	3.326.422	5.361.545
Parcelamento Especial - PAES	1.937.440	3.242.282
INSS - Parcelamento	51.750	62.095
Total do não circulante	5.315.612	8.665.922

15-DIVIDENDOS E PARTICIPAÇÕES

	2009	2008
Acionistas - dividendos a pagar	6.393.025	5.832.704
Diretores - participações nos lucros	-	571.492
Total	6.393.025	6.404.196

16 - RESGATE DE AÇÕES - Refere-se a resgate das ações emitidas pela própria Companhia para retirá-las de circulação, sem a redução do capital social. Foram resgatadas 12.412 ações preferenciais "B" pelo valor patrimonial contábil, de R\$ 795, cada, em 31 de dezembro de 2008, contabilizando-se o correspondente passivo como segue:

	2009	2008
Resgate de ações - circulante	6.054.930	
Resgate de ações - não circulante	3.816.840	

17 - PROVISÃO PARA CONTINGÊNCIAS - A "Sociedade" é ré em diversos processos de natureza cível, trabalhista e tributária. Os desfechos destes processos não são totalmente previsíveis neste momento. O valor da perda estimada pelos assessores jurídicos da Sociedade, bem como o valor considerado na provisão para contingências corresponde a:

31 de dezembro de 2008

Natureza dos processos	Valor da perda estimada	Valor da provisão para contingência	Parcela não provisionada
Trabalhista	5.668.119	-	5.668.119
Cível	846.819	-	846.819
Tributária	10.230.090	3.331.143	6.898.947
Total	16.745.028	3.331.143	13.413.885

31 de dezembro de 2009

Natureza dos processos	Valor da perda estimada	Valor da provisão para contingência	Parcela não provisionada
Trabalhista	2.153.588	-	2.153.588
Cível	3.818.028	-	3.818.028
Tributária	23.725.759	3.331.143	20.394.616
Total	29.697.375	3.331.143	26.366.232

Tendo em vista a incerteza quanto ao desfecho dos processos a Administração da Companhia decidiu não registrar integralmente o valor estimado pelos consultores jurídicos. Conforme descrito na nota explicativa nº. 21, em fevereiro de 2010, a Administração decidiu incluir no parcelamento fiscal denominado REFIS IV, diversos débitos e processos de natureza tributária em curso no âmbito federal. Após a formalização e homologação junto à Receita Federal do Brasil, o valor homologado será registrado no "Contas a Pagar", devendo ser registrado nesta provisão o saldo referente aos processos em curso que não forem incluídos no parcelamento REFIS IV.

18 - CAUCIONAMENTO DE CLIENTES Refere-se a valores dados em garantia pelos clientes que possuem bens da empresa em seu poder, tais como vasilhames, engradados, etc.

19 - PATRIMÔNIO LÍQUIDO (a) Capital social Em 31 de dezembro de 2009 o capital social é de R\$ 104.072.081 (R\$ 74.550.109, em 2008), representado por 132.104 (cento e trinta e dois mil, cento e quatro) ações nominativas, sem valor nominal, sendo 130.665 (cento e trinta mil, seiscentos e sessenta e cinco) ações ordinárias, 1.439 (um mil, quatrocentos e trinta e nove) ações preferenciais. Em 20 de julho de 2009 a "Sociedade" aumentou o capital social com a incorporação de reservas de lucros no montante de R\$ 29.521.972. **(b) Distribuição de lucros** Segundo o Contrato Social o lucro líquido apurado no exercício social terá a seguinte destinação: a. 5% (cinco por cento) para constituição da reserva legal; b. Até 10% (dez por cento) para gratificação aos administradores; c. 25% (vinte e cinco por cento), no mínimo, para pagamento de dividendos, recebendo os titulares de ações preferenciais um acréscimo de 10% (dez por cento); d. O Conselho de Administração poderá autorizar, "ad referendum" da Assembléia Geral, a distribuição de dividendos relativos a lucros acumulados, intermediários por conta de resultado de período não encerrado ou, ainda, pagamento de juros sobre capital próprio. A proposta de distribuição de lucros nas demonstrações contábeis, sujeita à aprovação dos sócios na Assembléia Geral foi calculada como segue:

	2009	2008
Lucro líquido do exercício	38.230.984	43.434.073
Constituição de reservas		
Legal	(881.667)	(2.043.838)
Incentivos fiscais	(29.452.572)	(27.456.510)
Base de cálculo dos dividendos	7.896.745	13.933.725

Dividendos pagos e/ou propostos 6.132.700 10.242.935

% sobre a base de cálculo dos lucros a distribuir 78% 74%

(c) Ajustes de exercícios anteriores Refere-se a autos de infração de tributos referentes a exercícios anteriores.

20 - OUTRAS RECEITAS (DESPESAS) OPERACIONAIS

	2009	2008
Incentivos de venda - LAG {a}	7.713.138	7.814.647
Incentivos a operações CCIL	864.136	1.398.538
Bônus lata	-	165.185
Resultado na baixa de ativo imobilizado	575.612	(534.889)
Outros	(722.353)	(188.634)
Total	8.430.533	8.654.847

{a} Refere-se ao Incentivo concedido pela Coca Cola Indústria Ltda em função da compra de concentrado. Este incentivo está destinado para preservação do meio ambiente, atendimento de necessidades produtivas e logísticas, assim como atividades de mercado necessárias a manutenção da competitividade e desenvolvimento do negócio.

21 - SEGUROS A "Sociedade" busca no mercado apoio de consultores de seguros para estabelecer coberturas compatíveis com seu porte e suas operações. Em 31 de dezembro de 2009 a "Sociedade" possuía, no julgamento da sua Administração, cobertura de seguros considerada suficiente para cobrir eventuais perdas com seus ativos e suas operações.

22 - INSTRUMENTOS FINANCEIROS Em 31 de dezembro de 2009 e de 2008 o valor dos instrumentos financeiros reconhecidos no balanço patrimonial se aproximam dos valores de mercado. Não é política da Sociedade operar com derivativos.

Renato de Paula Simões - Presidente do Conselho; **Juarez de Paula Simões; Petrônio Augusto Pinheiro Filho; Antônio Carlos da Silva** - Conselheiros; **Aristarco de Paula Martins Neto** - Diretor Presidente; **Francisco de Souza Alves** - Diretor Industrial; **Glauco Cruz Pinto** - Diretor de Serviços Compartilhados; **Marcus Vinicius Pereira de Almeida** - Diretor Comercial; **Venuto Fernando Gusso Júnior** - Diretor Financeiro; **Vanda Narciso Lee** - Contadora **CRC-AM: 07597/O-5.**

PARECER DOS AUDITORES INDEPENDENTES Manaus, 10 de fevereiro de 2010. Aos Conselheiros e Administradores da COMPAR - COMPANHIA PARAENSE DE REFRIGERANTES

1 - Examinamos os balanços patrimoniais da COMPAR - COMPANHIA PARAENSE DE REFRIGERANTES, levantados em 31 de dezembro de 2009 e de 2008, e as respectivas demonstrações do resultado, das mutações do patrimônio líquido e dos fluxos de caixa correspondentes aos exercícios findos naquelas datas, elaborados sob a responsabilidade de sua Administração. Nossa responsabilidade é a de expressar uma opinião sobre essas demonstrações contábeis. 2 - Nossos exames foram conduzidos de acordo com as normas brasileiras de auditoria e compreenderam: (a) o planejamento dos trabalhos, considerando a relevância dos saldos, o volume de transações e os sistemas contábil e de controles internos da Companhia; (b) a constatação, com base em testes, das evidências e dos registros que suportam os valores e as informações contábeis divulgados; e (c) a avaliação das práticas e das estimativas contábeis mais representativas adotadas pela Administração da Companhia, bem como da apresentação das demonstrações contábeis tomadas em conjunto. 3 - Conforme descrito na nota explicativa nº. 17, em 31 de dezembro de 2009 e de 2009 a Companhia é ré em diversos processos de natureza cível, trabalhista e tributária. Os consultores jurídicos estimaram a possibilidade de perda nesses processos em aproximadamente R\$ 29.697.375 (R\$ 16.745.028, em 2008). De acordo com as práticas contábeis adotadas no Brasil este valor deveria ser objeto de provisão contábil, a qual foi parcialmente registrada no valor de R\$ 3.331.143 (R\$ 3.331.143, em 2008). Desta forma, o passivo não circulante está registrado a menor e o resultado do exercício e o patrimônio líquido estão registrados a maior no valor de aproximadamente R\$ 26.366.232 (R\$ 13.413.885, em 2008). 4 - Em nossa opinião, exceto quanto aos efeitos dos ajustes decorrentes do assunto mencionado no parágrafo 3, as demonstrações contábeis referidas no primeiro parágrafo representam adequadamente, em todos os aspectos relevantes, a posição patrimonial e financeira da COMPAR - COMPANHIA PARAENSE DE REFRIGERANTES em 31 de dezembro de 2009 e de 2008, e o resultado de suas operações, as mutações de seu patrimônio líquido e os seus fluxos de caixa correspondentes aos exercícios findos naquelas datas, de acordo com as práticas contábeis adotadas no Brasil. **PERFORMANCE - AUDITORIA E CONSULTORIA EMPRESARIAL S/S - CRC-2BA-00710/O "S" AM - JOSÉ RENATO MENDONÇA - DIRETOR RESPONSÁVEL - CONTADOR - CRC-1BA - 9.749/O-9 "S" AM.**