



SEDUC estabelece carga horária para pagamentos de bolsas a docentes

A Secretaria de Estado de Educação (SEDUC), através da Resolução 001/2010, estabelece a carga horária e a natureza das atividades docentes correspondentes ao pagamento da bolsa em complemento às orientações

do MEC/FNDE. As atividades docentes no âmbito da PARFOR/PA serão remuneradas em conformidade com o que determina o MEC, o FNDE e, complementarmente, a presente resolução. Para fazer jus ao valor mensal da

bolsa, pelo prazo de 12 meses, o professor deverá cumprir 240 horas de atividades docentes. Desse total, pelo menos, 75% destinados à regência de classe, e 25% em outras atividades. 14 docentes.
(Cad. 4 - Pág. 14)

Concessão de estágios

A Universidade do Estado do Pará, (UEPA) celebra convênios com a Escola de Educação Infantil e Ensino Fundamental "A Casinha Feliz" e com o Centro Educacional Peter Pan. Esses convênios têm como objetivos estabelecer as bases para a concessão de estágio obrigatório e não obrigatório, para alunos regularmente matriculados e com efetiva frequência nos cursos de Licenciatura Plena em Pedagogia.

(Cad. 4 - Pág. 16)

Resolução define calendário das instituições de ensino superior

Resolução 002/2010, editada pela Secretaria de Educação (SEDUC), institui o calendário das atividades curriculares a serem desenvolvidas nos cursos de licenciatura ministrados pelas Instituições Públicas de Ensino Superior (IPES). A resolução define o período das atividades e momentos presenciais das ações desenvolvidas

à distância. De acordo com as necessidades locais e regionais, tais como calendários de várzea, a instituição responsável pela oferta de curso poderá praticar calendário diferente do instituído nesta resolução, desde que em comum acordo com as secretarias de educação a que estiverem vinculados os professores/alunos.
(Cad. 4 - Pág. 14)

CONSEP aprova cursos

O Conselho Superior do Instituto de Ensino de Segurança Pública (IESP) aprova o Curso de Capacitação de Policiais Cíveis em Técnicas de Investigação Policial Moderna. O referido curso será composto com carga horária de 120 h/a, e o Curso de Habilitação de Oficiais/PM, com 660/h, e seus respectivos projetos pedagógicos. O CONSEP também aprova o Curso de Oficina sobre Crimes Virtuais com carga de 54h/a, e seu respectivo projeto pedagógico.

(Cad. 2 - Pág. 9)

Qualificação profissional

A Secretaria de Estado de Trabalho, Emprego e Renda (SETER) assina contratos, com o Fórum em Defesa da Moradia (ONG) e com a Central Guará de Associações Solidárias objetivando a execução de cursos de qualificação social e profissional, no âmbito do Programa Bolsa Trabalho.

(Cad. 5 - Pág. 3)

Construção de 170 casas

A Prefeitura Municipal de Monte Alegre convoca todas as empresas credenciadas pela Gerência de Riscos de Crédito da Caixa Econômica Federal para apresentar projetos e propostas de preço para construção de 170 casas, em terreno de propriedade daquela prefeitura.

(Cad. 6 - Pág. 16)

A História no Diário Oficial

MAGALHÃES BARATA (CC)

O governador Joaquim de Magalhães Cardoso Barata sancionou a Lei nº. 1.579, de 10 de setembro de 1958, que dispunha sobre a isenção tributária do comércio de hortaliças, frutas, legumes, aves, ovos, camarão, caranguejo, peixes e carvão produzidos no Estado.

Desta forma, seria isento de impostos ou taxas estaduais o comércio dos citados gêneros quando realizados pelos próprios produtores, ou por pequenos comerciantes não estabelecidos para revenda em feiras e mercados em quantidades cujo valor não excedesse, em cada operação, a quantia de dois mil cruzeiros.

A Secretaria de Finanças, através da Recebedoria de Rendas do Estado, estabeleceria, mensalmente, tabela dos preços daqueles gêneros e afixava, em local bem visível, nos postos e estações fiscais do Estado, para a verificação do limite de isenção. Pelo posto ou repartição fiscal competente, seria fornecido, em cada caso, documento relativo à isenção, com a especificação do nome do beneficiário do produto e da quantidade.



IMPRESA OFICIAL DO ESTADO DO PARÁ

ioepa

Informação que faz história



120 Anos

IMPrensa OFICIAL
DO ESTADO DO PARÁ

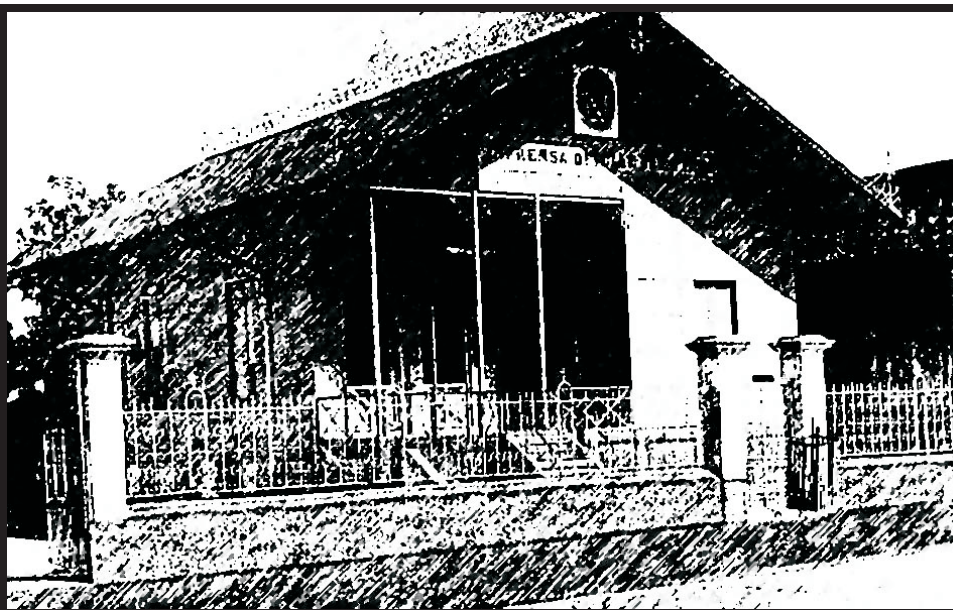

Informação que faz história

ASSINATURAS

(91) 4009-7818 / 4009-7810

Semestral: (capital).....R\$ 200,00

Outras cidades:.....R\$ 350,00

Anual:.....(capital).....R\$ 400,00

Outras cidades:.....R\$ 650,00

PUBLICAÇÕES

(91) 4009-7819 / 4009-7810

cm x coluna de 8cm:R\$ 65,00

O padrão de publicação deve ser a fonte **VERDANA**, com tamanho do corpo 7.

ORÇAMENTO GRÁFICO

(91) 4009-7817 / 4009-7810

EXEMPLAR

Avulso:.....R\$ 2,00

Atrasado:.....R\$ 3,00

OBSERVAÇÕES

As assinaturas do DIÁRIO OFICIAL, não dão direito ao recebimento de CADERNOS ESPECIAIS, elaborados exclusivamente para distribuição aos órgãos interessados.

RECLAMAÇÃO

Na capital, deverá ser feita 24 horas após a circulação do Diário, e 8 dias nos demais Municípios e outros Estados.

SAC

4009-7818

4009-7810

sac@ioepa.com.br

A HISTÓRIA NO DIÁRIO OFICIAL

por Ribamar Castro

Travessa do Chaco, 2271 • CEP: 66.093-410. Bairro do Marco
(91) 4009-7800, FAX:(91) 4009-7802. Belém • Pará • Brasil



ANA JÚLIA CAREPA
GOVERNADORA DO ESTADO

ODAIR SANTOS CORRÊA
Vice-Governador do Estado

DOMINGOS JUVENIL NUNES DE SOUZA
Presidente da Assembléia Legislativa do Estado

RÔMULO JOSÉ FERREIRA NUNES
Presidente do Tribunal de Justiça do Estado

GERALDO DE MENDONÇA ROCHA
Procurador Geral de Justiça



**DIRETORIA, ADMINISTRAÇÃO,
REDAÇÃO E PARQUE GRÁFICO**

Trav. do Chaco, nº 2271 - Marco - CEP: 66.093-410
Belém - Pará. PABX: 4009-7800 - FAX: 4009-7819

FLORISVALDO BENTES MARTINS FILHO
Presidente

LAURIVALDO DA CONCEIÇÃO DOS REIS
Diretor Administrativo e Financeiro

JOÃO AUGUSTO RIOS BRITO
Diretor de Documentação e Tecnologia

LUIZ CARLOS SILVA MARTINS
Diretor Industrial

DO

online

www.ioepa.com.br

Executivo

GABINETE DA GOVERNADORA	CAD. 1 - PÁG. 5
CASA CIVIL DA GOVERNADORIA	CAD. 1 - PÁG. 6
CASA MILITAR DA GOVERNADORIA	CAD. 1 - PÁG. 7
PROCURADORIA GERAL DO ESTADO.....	CAD. 1 - PÁG. 7
AUDITORIA GERAL DO ESTADO.....	CAD. 1 - PÁG. 7
AÇÃO SOCIAL INTEGRADA DO PALÁCIO DO GOVERNO	CAD. 1 - PÁG. 8
DEFENSORIA PÚBLICA DO ESTADO	CAD. 1 - PÁG. 8

GABINETE DO VICE-GOVERNADOR	CAD. 1 - PÁG. 9
--	-----------------

SECRETARIA DE ESTADO DE COMUNICAÇÃO	CAD. 1 - PÁG. 9
--	-----------------

SECRETARIA DE ESTADO DE ADMINISTRAÇÃO ..	CAD. 1 - PÁG. 9
INSTITUTO DE ASSISTÊNCIA AOS SERVIDORES DO ESTADO	CAD. 1 - PÁG. 9
EMPRESA DE PROCESSAMENTO DE DADOS DO PARÁ.....	CAD. 1 - PÁG. 10
INSTITUTO DE GESTÃO PREVIDENCIÁRIA DO ESTADO DO PARÁ	CAD. 1 - PÁG. 10

SECRETARIA DE ESTADO DE DESENVOLVIMENTO URBANO E REGIONAL	CAD. 1 - PÁG. 11
--	------------------

SECRETARIA DE ESTADO DE AGRICULTURA	CAD. 1 - PÁG. 11
INSTITUTO DE TERRAS DO PARÁ	CAD. 1 - PÁG. 12
EMPRESA DE ASSISTÊNCIA TÉCNICA E EXTENSÃO RURAL DO ESTADO DO PARÁ.....	CAD. 1 - PÁG. 12
AGÊNCIA DE DEFESA AGROPECUÁRIA DO ESTADO DO PARÁ	CAD. 2 - PÁG. 1

SECRETARIA DE ESTADO DE ESPORTE E LAZER	CAD. 2 - PÁG. 4
--	-----------------

SECRETARIA DE ESTADO DE DESENVOLVIMENTO, CIÊNCIA E TECNOLOGIA	CAD. 2 - PÁG. 5
COMPANHIA PARAENSE DE TURISMO.....	CAD. 2 - PÁG. 5

SECRETARIA DE ESTADO DA FAZENDA	CAD. 2 - PÁG. 6
--	-----------------

SECRETARIA DE ESTADO DE MEIO AMBIENTE	CAD. 2 - PÁG. 7
INSTITUTO DE DESENVOLVIMENTO FLORESTAL	CAD. 2 - PÁG. 9

SECRETARIA DE ESTADO DE SEGURANÇA PÚBLICA	CAD. 2 - PÁG. 9
POLÍCIA CIVIL	CAD. 2 - PÁG. 10
POLÍCIA MILITAR	CAD. 2 - PÁG. 11
SUPERINTENDÊNCIA DO SISTEMA PENITENCIÁRIO DO ESTADO DO PARÁ.....	CAD. 2 - PÁG. 13
DEPARTAMENTO DE TRÂNSITO DO ESTADO DO PARÁ	CAD. 2 - PÁG. 14

SECRETARIA DE ESTADO DE

SAÚDE PÚBLICA	CAD. 3 - PÁG. 9
HOSPITAL OPHIR LOYOLA.....	CAD. 4 - PÁG. 5
FUNDAÇÃO SANTA CASA DE MISERICÓRDIA DO PARÁ	CAD. 4 - PÁG. 6
CENTRO DE HEMOTERAPIA E HEMATOLOGIA DO PARÁ	CAD. 4 - PÁG. 6

SECRETARIA DE ESTADO DE CULTURA	CAD. 4 - PÁG. 6
FUNDAÇÃO CURRO VELHO	CAD. 4 - PÁG. 7

SECRETARIA DE ESTADO DE EDUCAÇÃO	CAD. 4 - PÁG. 7
UNIVERSIDADE DO ESTADO DO PARÁ.....	CAD. 4 - PÁG. 15

SECRETARIA DE ESTADO DE

JUSTIÇA E DIREITOS HUMANOS	CAD. 5 - PÁG. 1
INSTITUTO DE METROLOGIA DO ESTADO DO PARÁ	CAD. 5 - PÁG. 1

SECRETARIA DE ESTADO DE

PROJETOS ESTRATÉGICOS	CAD. 5 - PÁG. 1
NÚCLEO DE GERENCIAMENTO DO PARÁ RURAL.....	CAD. 5 - PÁG. 2

SECRETARIA DE ESTADO DE

INTEGRAÇÃO REGIONAL	CAD. 5 - PÁG. 2
----------------------------------	-----------------

SECRETARIA DE ESTADO DE

TRABALHO, EMPREGO E RENDA	CAD. 5 - PÁG. 3
--	-----------------

MINISTÉRIO PÚBLICO DO ESTADO DO PARÁ	CAD. 5 - PÁG. 3
--	-----------------

ÓRGÃOS

CENTRO DE PERÍCIAS CIENTÍFICAS RENATO CHAVES	CAD. 6 - PÁG. 5
INSTITUTO DE ARTES DO PARÁ	CAD. 6 - PÁG. 6
SECRETARIA DE ESTADO DE PLANEJAMENTO, ORÇAMENTO E FINANÇAS	CAD. 6 - PÁG. 6
SECRETARIA DE ESTADO DE OBRAS PÚBLICAS	CAD. 6 - PÁG. 7
SECRETARIA DE ESTADO DE TRANSPORTES	CAD. 6 - PÁG. 7
INSTITUTO DE DESENVOLVIMENTO ECONÔMICO, SOCIAL E AMBIENTAL DO PARÁ.....	CAD. 6 - PÁG. 7

TRIBUNAL DE CONTAS DO ESTADO DO PARÁ	CAD. 6 - PÁG. 8
--	-----------------

TRIBUNAL DE JUSTIÇA DO ESTADO DO PARÁ ...	CAD. 6 - PÁG. 9
--	-----------------

TRIBUNAL DE CONTAS DOS MUNICÍPIOS

DO ESTADO DO PARÁ	CAD. 6 - PÁG. 11
--------------------------------	------------------

TRIBUNAL REGIONAL ELEITORAL	CAD. 6 - PÁG. 15
--	------------------

PARTICULARES	CAD. 6 - PÁG. 16
---------------------------	------------------

SECRETARIAS

GABINETE DA GOVERNADORA

Governadora do Estado: Ana Júlia Carepa
Tel.: (91) 3214-5668 / 5587 Fax: (91) 3248-0133

VICE-GOVERNADORIA DO ESTADO

Vice-Governador: Odair Santos Correa
Tel.: (91) 3201-3774 Fax: (91) 3201-3753

CASA CIVIL DA GOVERNADORIA DO ESTADO

Chefe: Everaldo de Souza Martins Filho
Tel.: (91) 3214- 5568 / 5570 / 5576 / 5572 Fax: (91) 3248-1575

CASA MILITAR DA GOVERNADORIA DO ESTADO

Chefe: Coronel QOPM Raimundo de Oliveira Pantoja Júnior
Tel.: (91) 3084-2450 / 2456 Fax: (91) 3084-2455

CONSULTORIA GERAL DO ESTADO - CGE

Consultor: Carlos Botelho Da Costa
Tel.: (91) 3248-0404 Fax: (91) 3248-3294

DEFENSORIA PÚBLICA DO ESTADO

Defensor: Antônio Roberto Figueiredo Cardoso
Tel.: (91) 3201-2712 / 2697 / 2713 Fax: (91) 3201-2690

AUDITORIA GERAL DO ESTADO - AGE

Auditora: Tereza Regina de Jesus Cordovil
Tel.: (91) 3201-3734 / 3653 Fax: (91) 3201-3748

AÇÃO SOCIAL INTEGRADA DO PALÁCIO DO GOVERNO - ASIPAG

Presidente: Josué Nauar de Araújo
Tel.: (91) 3344-4220 / 4222 Fax: (91) 3344-4221

SECRETARIA DE ESTADO DE COMUNICAÇÃO - SECOM

Secretário: Paulo Roberto Ferreira
Tel.: (91) 3202-0931 / 0901 Fax: (91) 3202-0903

CERIMONIAL DA GOVERNADORIA DO ESTADO

Chefe: Márcia Gentil Nogueira de Freitas
Tel.: (91) 3214-5565 Fax: (91) 3248-1539

SECRETARIA DE ESTADO DE GOVERNO

Secretário: Edilson Rodrigues de Sousa
Tel.: (91) 3201-3767/3777 Fax: (91) 3201-3655

SECRETARIA DE ESTADO INTEGRAÇÃO REGIONAL - SEIR

Secretário: André Luis Assunção de Farias
Tel.: (91) 3201-3763 / 3201-3610 Fax: (91) 3201-3664

SECRETARIA DE ESTADO DE SEGURANÇA PÚBLICA - SEGUP

Secretário: Geraldo José de Araújo
Tel.: (91) 3215-2200 / 3215-2255 Fax: (91) 3225-2644

PROCURADORIA-GERAL DO ESTADO - PGE

Procurador Geral: Ibraim José Das Mercês Rocha
Tel.: (91) 3225-0811 / 0777 Fax: (91) 3241-2828

SECRETARIA DE ESTADO DE ADMINISTRAÇÃO - SEAD

Secretário: Wilson Modesto Figueiredo
Tel.: (91) 3289- 6202 / 6224 Fax: (91) 3241-2971

IMPRENSA OFICIAL DO ESTADO - IOEPA

Presidente: Florisvaldo Bentes Martins Filho
Tel.: (91) 4009-7800 Fax: (91) 4009-7802

FUNDAÇÃO PARAENSE DE RADIODIFUSÃO - FUNTELPA

Presidente: Regina Lúcia Alves de Lima
Tel.: (91) 3228-0838 / 4005-7746 Fax: (91) 3226-6753

SECRETARIA DE ESTADO DE JUSTIÇA E DIREITOS HUMANOS - SEJUDH

Secretário: Fábio de Melo Figueiras
Tel.: (91) 4009-2722 / 2723 / 2744 / 2700 Fax: (91) 3225-1632 / 3242-9651

SECRETARIA DE ESTADO DA FAZENDA - SEFA

Secretário: Vando Vidal de Oliveira Rego
Tel.: (91) 3222-5720 / 3218-4200 / 4324 Fax: (91) 3223-0776

BANCO DO ESTADO DO PARÁ - BANPARÁ

Presidente Interino: Afonso Rodrigues Vianna Neto
Tel.: (91) 3210-3320 / 3209 Fax: (91) 3223-0823

SECRETARIA DE ESTADO DE OBRAS PÚBLICAS - SEOP

Secretário: Kleber Roberto Matos da Silva
Tel.: (91) 3183-0002 / 0003 Fax: (91) 3183-0002 / 0004

SECRETARIA DE ESTADO DE SAÚDE PÚBLICA - SESPA

Secretária: Maria Sílvia Martins Comarú Leal
Tel.: (91) 4006-4800 / 4804/ 4805 Fax: (91) 4006-4849

SECRETARIA DE ESTADO DE EDUCAÇÃO - SEDUC

Secretário: Luis Carlos Barbosa Cavalcante
Tel.: (91) 3211-5107 / 5160 / 5161 Fax: (91) 3211-5026

UNIVERSIDADE DO ESTADO DO PARÁ - UEPA

Reitora: Marília Brasil Xavier
Tel.: (91) 3244-5177 Fax: (91) 3244-5460

SECRETARIA DE ESTADO DE PLANEJAMENTO, ORÇAMENTO E FINANÇAS - SEPOF

Secretário: José Júlio Ferreira Lima
Tel.: (91) 3241-9291 / 3242-9900 / 3204-7417 Fax: (91) 3241-0709

SECRETÁRIA DE ESTADO DE CULTURA - SECULT

Secretário: Cincinato Marques de Souza Junior
Tel.: (91) 4009-8736 / 8740 Fax: (91) 4009-8740

SECRETARIA DE ESTADO DE DESENVOLVIMENTO, CIÊNCIA E TECNOLOGIA - SEDECT

Secretário: Maurílio de Abreu Monteiro
Tel.: (91) 4009-2510 / 4009-2512 Fax: (91) 3242-5969

SECRETARIA DE ESTADO DE TRABALHO, EMPREGO E RENDA - SETER

Secretária: Ivanise Coelho Gasparim
Tel.: (91) 3241-4168 / 3222-5986 Fax: (91) 3222-5986

SECRETARIA DE ESTADO DE TRANSPORTES - SETRAN

Secretário: Moisés Moreira dos Santos
Tel.: (91) 3218-7800/7846/7805 3243-3256 Fax: (91) 3231-5845

SECRETARIA DE ESTADO DE MEIO AMBIENTE - SEMA

Secretário: Anibal Pessoa Picanço
Tel.: (91) 3184-3330 / 3341 Geral: 3184-3300 Fax: (91) 3276-8564

SECRETARIA DE ESTADO DE DESENVOLVIMENTO URBANO E REGIONAL - SEDURB

Secretário: José Andrade Raiol
Tel.: (91) 3243-0406 / 0677/ 4466 Fax: (91) 3238-2828

SECRETARIA DE ESTADO DE ESPORTE E LAZER - SEEL

Secretário: Leandro Schilipake
Tel.: (91) 3201-2300 Fax: (91) 3201-2331

SECRETARIA DE ESTADO DE ASSISTÊNCIA E DESENVOLVIMENTO SOCIAL

Secretária: Eutalia Barbosa Rodrigues
Tel.: Fax: (91) 3254-1373

SECRETARIA DE ESTADO DE PROJETOS ESTRATÉGICOS

Secretário: Marcílio de Abreu Monteiro
Tel.: (91) 3201-3690 / 3684 / 3771 Fax: (91) 3201-3683

SECRETARIA DE ESTADO DE PESCA E AQUICULTURA

Secretária: Antônia do Socorro Pena da Gama
Tel.: (91) 4006-1286 Fax: (91) 4006-1262

POLÍCIA CIVIL

Delegado Geral: Raimundo Benassuly Maués Júnior
Tel.: (91) 4006-9045 Fax: (91) 3252-0050

POLÍCIA MILITAR DO PARÁ - PM

Comandante Geral: Coronel QOPM Augusto Emanuel Cardoso Leitão
Tel.: (91) 3277-5644 Fax: (91) 3277-5644

CORPO DE BOMBEIROS MILITAR DO PARÁ - CBM

Comandante Geral: Coronel QOBM Paulo Gerson Novaes De Almeida
Tel.: (91) 4006-8351/8352 Fax: (91) 4006-8353

SUPERINTENDÊNCIA DO SISTEMA PENITENCIÁRIO DO ESTADO DO PARÁ - SUSIPE

Superintendente: Justiano Alves Júnior
Tel.: (91) 3230-2214 / 3242-2539 Fax: (91) 3224-6726

DEPARTAMENTO DE TRÂNSITO DO ESTADO DO PARÁ - DETRAN

Diretor Superintendente: Alberto Campos Ribeiro
Tel.: (91) 3214-6364 / 6253 Fax: (91) 3214-6249 / 3084-6249

INSTITUTO DE ASSISTÊNCIA À SAÚDE DOS SERVIDORES DO ESTADO DO PARÁ - IASEP

Presidente: Sandra Helena Moraes Leite
Tel.: (91) 4006-7954 / 7965 / 7991 / 7994 Fax: (91) 4006-7962 / 7972

LOTERIA DO ESTADO DO PARÁ - LOTERPA

Presidente: Márcio Alfredo Rodrigues de Oliveira
Tel.: (91) 3242-3710 / 9027 Direto: 3242-9027 Fax: (91) 3242-9656

JUNTA COMERCIAL DO ESTADO DO PARÁ - JUCEPA

Presidente: José Artur Guedes Tourinho
Tel.: (91) 3217-5801 / 5802 / 5803 Fax: (91) 3217-5840

SECRETARIA DE ESTADO DE AGRICULTURA - SAGRI

Secretário: Cássio Alves Pereira
Tel.: (91) 3226-8904 / 1363 Fax: (91) 3226-7864 /3246-6168

INSTITUTO DE TERRAS DO PARÁ - ITERPA

Presidente: José Heder Benatti
Tel.: (91) 3181-6500 / 6501 Pabx: 3181-6500 Fax: (91) 3229-9488

INSTITUTO DE METROLOGIA DO PARÁ - IMEP

Presidente: Francisco Sávio Fernandez Miléo
Tel.: (91) 3246-2554 / 2404 / 1800 Fax: (91) 3266-1526

AGÊNCIA DE REGULAÇÃO E CONTROLE DE SERVIÇOS PÚBLICOS - ARCON

Diretor Geral: Miguel Fortunato Gomes dos Santos Júnior
Tel.: (91) 3213-3403 / 3241-1717 Fax: (91) 3213-3418

CENTRO DE PERÍCIAS CIENTÍFICAS RENATO CHAVES - CPC

Diretor Geral: Raimundo Humberto Pena de Oliveira
Tel.: (91) 4009-6012 Geral: 4009-6075 Fax: (91) 4009-6016

INSTITUTO DE GESTÃO PREVIDENCIÁRIA DO ESTADO DO PARÁ - IGEPREV

Presidente: Walter Silveira Franco
Tel.: (91) 3230-3521 Fax: (91) 3230-3521

ESCOLA DE GOVERNO DO ESTADO DO PARÁ - EGPA

Diretor Geral: Walter Vieira da Silva
Tel.: (91) 3214-6802 Fax: (91) 3214-6802

HOSPITAL “OFIR LOYOLA”

Diretor Geral: Paulo Cardoso Soares
Tel.: (91) 3342-1100 / 3342-1305 Geral: 3289-1002 Fax: (91) 3289-1009

CENTRO DE HEMOTERAPIA E HEMATOLOGIA - HEMOPA

Presidente: Maria de Fátima Pombo Montoril
Tel.: (91) 3242-6905 / 9100 Fax: (91) 3242-6905

FUNDAÇÃO SANTA CASA DE MISERICÓRDIA DO PARÁ

Presidente: Maurício Cezar Soares Bezerra
Tel.: (91) 3241-5208 / 4009-2241 Fax: (91) 4009-2299

FUNDAÇÃO HOSPITAL “GASPAR VIANNA”

Presidente: Benedito Paulo Bezerra
Tel.: (91) 3276-5665 / 0601 Fax: (91) 3276-1150

FUNDAÇÃO DA CRIANÇA E DO ADOLESCENTE DO PARÁ - FUNCAP

Presidente: Euníciana Peloso da Silva
Tel.: (91) 3204-0201 Fax: (91) 3204-0204

FUNDAÇÃO “CURRO VELHO”

Superintendente: Valmir Carlos Bispo Santos
Tel.: (91) 3184-9100 Fax: (91) 3184-9109

FUNDAÇÃO “CARLOS GOMES”

Superintendente: Daniel Freitas de Araújo
Tel.: (91) 3201-9450 / 3242-7431 Fax: (91) 3201-9450

INSTITUTO DE ARTES DO PARÁ - IAP

Presidente: Jaime De Oliveira Bibas
Tel.: (91) 4006-2932 / 2923 / 2924 Fax: (91) 3225-2860

INSTITUTO DE DESENVOLVIMENTO FLORESTAL DO ESTADO DO PARÁ-IDEFLOR

Diretor Geral: Jorge Alberto Gazel Yared
Tel.: (91) 3184-3377 / 3362 Fax: (91) 3184-3377

FUNDAÇÃO CULTURAL DO PARÁ “TANCREDO NEVES” - CENTUR

Presidente: Gerson Banhos Silva de Araújo
Tel.: (91) 3202-4350 / 4333 Fax: (91) 3202-4351

COMPANHIA DE SANEAMENTO DO PARÁ - COSANPA

Presidente: Eduardo de Castro Ribeiro Júnior
Tel.: (91) 3202-8400 / 8562 Fax: (91) 3226-2739

COMPANHIA DE HABITAÇÃO DO ESTADO DO PARÁ - COHAB

Presidente: Geraldo Chircr Bitar Pinheiro
Tel.: (91) 3214-8400/8500/8101/8502 3243-4575 Fax: (91) 3243-0555

COMPANHIA PARAENSE DE TURISMO - PARATUR

Presidente: Luis Antonio da Silva Souto
Tel.: (91) 3223-2130 Fax: (91) 3223-6198

CENTRAL DE ABASTECIMENTO DO PARÁ S/A - CEASA

Presidente: Marco Antônio Soares Raposo
Tel.: (91) 3228-9191 / 9260 / 9157 Fax: (91) 3228-9191

COMPANHIA DE PORTOS E HIDROVIAS DO ESTADO DO PARÁ - CPH

Presidente: Nilton Cesar Almeida Queiroz
Tel.: (91) 3201-3609 Fax: (91) 3201-3715

EMPRESA DE ASSISTÊNCIA TÉCNICA E EXTENSÃO RURAL DO ESTADO DO PARÁ - EMATER

Presidente: Williamson do Brasil de Sousa Lima
Tel.: (91) 3256-1931 / 0150 Fax: (91) 3256-0015

AGÊNCIA DE DEFESA AGROPECUÁRIA DO ESTADO DO PARÁ

Diretor Geral: Aliomar Arapiraca da Silva
Tel.: (91) 3210-1104 / 1102 Fax: (91) 3210-1105

EMPRESA DE PROCESSAMENTO DE DADOS DO ESTADO DO PARÁ - PRODEPA

Presidente: Carlos Renato Lisboa Frances
Tel.: (91) 3344-5201 / 5208 / 5217 Fax: (91) 3344-5204

MINISTÉRIO PÚBLICO

Procurador Geral: Geraldo De Mendonça Rocha
Tel.: (91) 4006-3423 / 3411 / 4006-3416 Cerimonial Fax: (91) 3223-3585

TRIBUNAL DE JUSTIÇA DO ESTADO - TJE

Presidente: Desembargador Rômulo José Ferreira Nunes
Tel.: (91) 3205-3000 Fax: (91) 3205-3204

TRIBUNAL REGIONAL ELEITORAL - TRE

Presidente: Desembargador João José da Silva Maroja
Tel.: (91) 3241-2358 Fax: (91) 3223-2802

TRIBUNAL DE CONTAS DO ESTADO - TCE

Presidente: Maria de Lourdes Lima de Oliveira
Tel.: (91) 3210-0600 / 0602 Fax: (91) 3210-0618

TRIBUNAL DE CONTAS DOS MUNICÍPIOS - TCM

Presidente: Rosa de Fátima Barge Hage
Tel.: (91) 3244-4700 Fax: (91) 3244-5634

Executivo 1

TERÇA-FEIRA, 22 DE JUNHO DE 2010

GABINETE DA GOVERNADORA



DECRETO Nº 2329, DE 15 DE JUNHO DE 2010 NÚMERO DE PUBLICAÇÃO: 120433

Abre no Orçamento Fiscal e da Seguridade Social, em favor do(s) órgão(s) da Administração Pública Estadual, crédito suplementar por OPERAÇÕES DE CRÉDITO, no valor de R\$ 65.516.124,94 para reforço de dotação(ões) consignada(s) no Orçamento vigente.

A GOVERNADORA DO ESTADO DO PARÁ, usando das atribuições que lhe confere o art. 135, inciso V, e com fundamento no art. 204, § 13, ambos da Constituição Estadual, combinando com o art. 6º, inciso V alínea "b" da lei Orçamentária nº 7.370, de 30 de dezembro de 2009;

DECRETA:

Art. 1º Fica aberto ao Orçamento Fiscal e da Seguridade Social, em favor do(s) órgão(s) da Administração Pública Estadual a seguir especificado(s), o crédito suplementar no valor de R\$ 65.516.124,94 (Sessenta e Cinco Milhões, Quinhentos e Dezesesseis Mil, Cento e Vinte e Quatro Reais e Noventa e Quatro Centavos), para atender à programação abaixo:

R\$

CÓDIGO	FONTE	NATUREZA DA DESPESA	VALOR
071011751212271855 - SEDURB	0130	449051	1.000.000,00
171021751212273066 - Enc. SEFA	0130	459065	2.000.000,00
291012678211821467 - SETRAN	0130	449051	4.098.133,88
291012678211821478 - SETRAN	0130	449051	28.600.240,36
291012678211824960 - SETRAN	0130	449051	8.182.625,76
291012678411821596 - SETRAN	0130	449051	2.300.000,00
391010412111821960 - SEPE	0130	449051	16.835.124,94
672011651211991572 - COHAB	0130	449051	2.500.000,00
		TOTAL	65.516.124,94

Art. 2º Os recursos necessários à execução do presente Decreto decorrerão do produto de operações de crédito, conforme estabelecido no art. 43, § 1º, inciso IV, da Lei Federal nº 4.320, de 17 de março de 1964.

Art. 3º Este Decreto entra em vigor nesta data.

PALÁCIO DO GOVERNO, 15 de junho de 2010.

ANA JÚLIA CAREPA

Governadora do Estado do Pará

JOSÉ JÚLIO FERREIRA LIMA

Secretário de Estado de Planejamento, Orçamento e Finanças

* Republicado por ter saído com incorreções no DOE nº 31.690 de 18/06/2010.

DECRETO DE 21 DE JUNHO DE 2010

A GOVERNADORA DO ESTADO DO PARÁ, usando das atribuições que lhe são conferidas pelo art.135, inciso III, da Constituição Estadual, e

Considerando os termos do Ofício nº. 1675-GAB-PCTA, de 14 de abril de 2010, da Procuradoria Geral do Estado - PGE;

Considerando a decisão proferida no Agravo de Instrumento constante do Processo nº. 2006.3.006349-0, o qual tem como Agravante o Estado do Pará e Agravado IVAN NAZARENO COELHO PINTO, que tramita no Tribunal de Justiça do Estado do Pará;

Considerando as informações contidas no Processo nº. 2010/45681,

R E S O L V E:

Art. 1º Tornar sem efeito o Decreto de 16 de novembro de 2006, publicado no Diário Oficial do Estado nº. 30.805, de 17 de novembro de 2006, que reintegrou IVAN NAZARENO COELHO PINTO no cargo de Delegado de Polícia Civil, com lotação na Polícia Civil.

Art. 2º Este Decreto entra em vigor na data de sua publicação.

PALÁCIO DO GOVERNO, 21 DE JUNHO DE 2010.

ANA JÚLIA DE VASCONCELOS CAREPA

Governadora do Estado

DECRETO DE 21 DE JUNHO DE 2010

A GOVERNADORA DO ESTADO DO PARÁ, usando das atribuições que lhe são conferidas pelo art.135, inciso V, da Constituição Estadual, e

Considerando os termos do Ofício nº. 94-GCAP/CRH, datado de 15 de abril de 2010, constante do Processo nº. 2010/85964 da Secretaria de Estado de Educação - SEDUC;

Considerando o Parecer nº. 287/2010 da Consultoria Geral do Estado,

R E S O L V E:

Art. 1º Excluir MARIA IVANE OLIVEIRA MACHADO do Decreto datado de 7 de abril de 2010, publicado no Diário Oficial do Estado nº. 31.641, de 8 de abril de 2010, que tornou sem efeito sua nomeação no Concurso Público C-125 para o cargo de Professor AD-4, Disciplina Educação Física - 11ª URE/Santa Isabel do Pará, com lotação na Secretaria de Estado de Educação - SEDUC.

Art. 2º Este Decreto entra em vigor na data de sua publicação.

PALÁCIO DO GOVERNO, 21 DE JUNHO DE 2010.

ANA JÚLIA DE VASCONCELOS CAREPA

Governadora do Estado

DECRETO DE 21 DE JUNHO DE 2010

A GOVERNADORA DO ESTADO DO PARÁ, usando das atribuições que lhe são conferidas pelo art. 135, inciso V, da

Constituição Estadual, e

Considerando os termos do Ofício nº. 0723-GP, datado de 27 de abril de 2010, do Instituto de Terras do Pará - ITERPA, conforme Processo nº. 2010/54765;

Considerando que o candidato abaixo mencionado foi aprovado e nomeado no Concurso Público C-109 do Instituto de Terras do Pará - ITERPA, mas solicitou renúncia de posse, conforme prevê o art. 22-A da Lei nº. 5.810, de 24 de janeiro de 1994 (alterada pela Lei nº. 7.071/2007, publicada no Diário Oficial do Estado de 28 de dezembro de 2008);

Considerando os termos do Parecer nº 286/2010 da Consultoria Geral do Estado,

R E S O L V E:

Art. 1º Tornar sem efeito, de acordo com o art. 22, § 3º, da Lei nº 5.810, de 24 de janeiro de 1994, a nomeação do candidato relacionado neste Decreto, o qual foi nomeado para exercer o cargo a seguir discriminado, com lotação no Instituto de Terras do Pará - ITERPA.

CARGO: PROCURADOR AUTÁRQUICO

JOSÉ ANIJAR FRAGOSO REI

Art. 2º Este Decreto entra em vigor na data de sua publicação.

PALÁCIO DO GOVERNO, 21 DE JUNHO DE 2010.

ANA JÚLIA DE VASCONCELOS CAREPA

Governadora do Estado

DECRETO DE 21 DE JUNHO DE 2010

A GOVERNADORA DO ESTADO DO PARÁ, usando das atribuições que lhe são conferidas pelo art. 135, inciso V, da Constituição Estadual, e

Considerando os termos do Ofício nº. 163 - GAPRES, datado de 6 de abril de 2010, da Fundação Cultural do Pará Tancredo Neves - FCPTN;

Considerando que os candidatos a seguir relacionados foram aprovados e nomeados no Concurso Público C-98 da Fundação Cultural do Pará Tancredo Neves - FCPTN, mas não tomaram posse dentro do prazo previsto em Lei, conforme Processo nº. 2010/41573;

Considerando os termos do Parecer nº. 282/2010 da Consultoria Geral do Estado,

R E S O L V E:

Art. 1º Tornar sem efeito, com base nos termos do art. 22, § 3º, da Lei nº. 5.810, de 24 de janeiro de 1994, a nomeação dos relacionados no presente Decreto, os quais foram nomeados para exercer os cargos a seguir discriminados, com lotação na Fundação Cultural do Pará Tancredo Neves - FCPTN.

CARGO: TÉCNICO EM ADMINISTRAÇÃO E FINANÇAS - ÁREA: ADMINISTRAÇÃO

MAURÍCIO OTAVIO DE ALMEIDA JUNIOR

CARGO: TÉCNICO EM ADMINISTRAÇÃO E FINANÇAS - ÁREA: CIÊNCIAS CONTÁBEIS

ANTONIO CARLOS FERREIRA DE SOUZA

CARGO: TÉCNICO EM ADMINISTRAÇÃO E FINANÇAS - ÁREA: PSICOLOGIA

ANA CAROLINA ARAUJO DE ALMEIDA LINS

CARGO: TÉCNICO EM ADMINISTRAÇÃO E FINANÇAS - ÁREA: SERVIÇO SOCIAL

KELLY DE SOUZA MENDES

CARGO: TÉCNICO EM GESTÃO CULTURAL - ÁREA: BIBLIOTECONOMIA

MADÉLINE CECIM PINTO DE SOUZA

CARGO: TÉCNICO EM GESTÃO CULTURAL - ÁREA: HISTÓRIA

ANTONIO SEABRA NASCIMENTO

CARGO: TÉCNICO EM GESTÃO CULTURAL - ÁREA: TURISMO

JORGE ALEX DE ALMEIDA SOUZA

CARGO: ASSISTENTE ADMINISTRATIVO

CELSON MAULER

ALESSANDRA MENDES MONTEIRO - PORTADOR DE

NECESSIDADES ESPECIAS

EZEQUIEL SOUZA DOS SANTOS

SHEILA COLARES SOLEDADE

RAFAEL DOS SANTOS LOPES

ELIEZER SOUZA DE OLIVEIRA

SÔNIA DE FÁTIMA DIAS DA SILVA

GICELI LEMOS DE ARAUJO

BRIGIDA SILVA DA CONCEIÇÃO

EDILBERTO JAIME DA SILVA BITTENCOURT

ELENILTON ALEX SANTOS DA COSTA

CARGO: ASSISTENTE CULTURAL - ÁREA: PRODUÇÃO

SHEILA PATRÍCIA PEREIRA PIRES

CARGO: AUXILIAR OPERACIONAL - ÁREA: APOIO

ADRIANO DOS SANTOS BARATA

Art. 2º Este Decreto entra em vigor na data de sua publicação.

PALÁCIO DO GOVERNO, 21 DE JUNHO DE 2010.

ANA JÚLIA DE VASCONCELOS CAREPA

Governadora do Estado

DECRETO DE 21 DE JUNHO DE 2010

A GOVERNADORA DO ESTADO DO PARÁ, usando das atribuições que lhe são conferidas pelo art.135, inciso V, da Constituição Estadual, e

Considerando os termos do Ofício nº. 190-AGESP/GAPRE, datado de 28 de abril de 2010, da Fundação Centro de Hemoterapia e Hematologia do Pará - HEMOPA;

Considerando que os candidatos abaixo relacionados foram aprovados e nomeados no Concurso Público C-124, mas não tomaram posse dentro do prazo previsto em Lei, conforme Processo nº. 2010/65115,

R E S O L V E:

Art. 1º Tornar sem efeito, com base nos termos do art. 22, § 3º, da Lei nº. 5.810, de 24 de janeiro de 1994, a nomeação dos relacionados no presente Decreto, os quais foram nomeados para exercer os cargos a seguir discriminados, com lotação na Fundação Centro de Hemoterapia e Hematologia do Pará - HEMOPA.

MUNICÍPIO: ABAETETUBA

CARGO: TÉCNICO DE ENFERMAGEM

LUCIA CRISTINA SOUSA DA SILVA

MUNICÍPIO: BELÉM

CARGO: BIOMÉDICO

TIAGO DA SILVA MEDINA

CARGO: CONTADOR

ADRIANO SILVA MONTEIRO

CARGO: PEDAGOGO

MARCOS HENRIQUE ALMEIDA DOS SANTOS

CARGO: OPERADOR DE COMPUTADOR

MARCO ANTONIO CAMPELO DE VASCONCELOS

MURILO DE MELO SILVA

CARGO: TÉCNICO DE ENFERMAGEM

ELIZABETH BRITO DA ROCHA

ISA MARIANA GONÇALVES DA SILVA

CARGO: TÉCNICO DE MANUTENÇÃO

EDSON FURTADO LOUZADA

CARGO: TÉCNICO EM PATOLOGIA CLÍNICA

ALEXSANDRO VIEIRA DA CRUZ

ROSALINA FERREIRA ALVES SANTOS

MUNICÍPIO: CAPANEMA

CARGO: MÉDICO

OSMAR BARROSO NETTO

MUNICÍPIO: MARABÁ

CARGO: OPERADOR DE COMPUTADOR

RAMON DE SOUZA CABRAL

Art. 2º Este Decreto entra em vigor na data de sua publicação.

PALÁCIO DO GOVERNO, 21 DE JUNHO DE 2010.

ANA JÚLIA DE VASCONCELOS CAREPA

Governadora do Estado

DECRETO DE 21 DE JUNHO DE 2010

A GOVERNADORA DO ESTADO DO PARÁ, usando das atribuições que lhe são conferidas pelo art.135, inciso V, da Constituição Estadual, e

Considerando os termos do Ofício no. 188-AGESP/GAPRE, datado de 28 de abril de 2010, da Fundação Centro de Hemoterapia e Hematologia do Pará – HEMOPA;

Considerando que os candidatos abaixo relacionados foram aprovados e nomeados no Concurso Público C-124, mas não tomaram posse dentro do prazo previsto em Lei, conforme Processo nº. 2010/65891,

R E S O L V E:

Art. 1º Tornar sem efeito, com base nos termos do art. 22, § 3º, da Lei nº. 5.810, de 24 de janeiro de 1994, a nomeação dos relacionados no presente Decreto, os quais foram nomeados para exercer os cargos abaixo discriminados, com lotação na Fundação Centro de Hemoterapia e Hematologia do Pará – HEMOPA.

CARGO: BIOMÉDICO/REDEÇÃO

LEANDRO GUIMARÃES GARCIA

CARGO: BIBLIOTECÁRIO/BELÉM

AUGUSTA SANTIAGO PINTO

CARGO: MÉDICO - ESPECIALIDADE: HEMATOLOGIA E HEMOTERAPIA/BELÉM

RODOLFO ERNANI KAMEO

CARGO: PEDAGOGO/BELÉM

ISIS ARAÚJO BARROSO

CARGO: OPERADOR DE COMPUTADOR/BELÉM

ANDRESSA GATTI ROCHA

JAYME NASCIMENTO SILVA

CARGO: TÉCNICO DE MANUTENÇÃO/BELÉM

VICTOR DIEGO DOS SANTOS QUARESMA

CARGO: TÉCNICO EM PATOLOGIA CLÍNICA /BELÉM

VALDEYSE MARIA CARDOSO CARNEIRO

NATÁLIA RODRIGUES MARQUES

Art. 2º Este Decreto entra em vigor na data de sua publicação.

PALÁCIO DO GOVERNO, 21 DE JUNHO DE 2010.

ANA JÚLIA DE VASCONCELOS CAREPA

Governadora do Estado

DECRETO DE 21 DE JUNHO DE 2010

A GOVERNADORA DO ESTADO DO PARÁ, usando das atribuições que lhe são conferidas pelo art. 135, inciso V, da Constituição Estadual, e

Considerando os termos do Ofício nº 1733-PGE.G, datado de 19 de abril de 2010, da Procuradoria Geral do Estado – PGE;

Considerando que os candidatos abaixo relacionados foram aprovados e nomeados no Concurso Público C-113 da Procuradoria Geral do Estado – PGE, mas não tomaram posse dentro do prazo previsto em Lei, conforme Processo nº. 2010/46872;

Considerando os termos do Parecer nº. 281/2010 da Consultoria Geral do Estado,

R E S O L V E:

Art. 1º Tornar sem efeito, com base nos termos do art. 22, § 3º, da Lei nº. 5.810, de 24 de janeiro de 1994, a nomeação dos relacionados no presente Decreto, os quais foram nomeados para exercer os cargos a seguir discriminados, com lotação na Procuradoria Geral do Estado – PGE.

CARGO: TÉCNICO EM PROCURADORIA – DIREITO

MANOELA AUGUSTA SULIANO MAUES

MARCUS VINICIUS CAMPOS DA SILVEIRA FRANCO

REGINALDO DA SILVA RAMOS

DANIELLA SOARES DE ARAUJO

LORAYNE ARIELLE OLIVEIRA MURARO

CARGO: TÉCNICO EM GESTÃO DE PROCURADORIA

TAIANNA MIRANDA DE ARAUJO

CARGO: ASSISTENTE DE PROCURADORIA

ROGEANE DE SOUSA OSORIO

DANIELA NEVES BITTENCOURT

ANGELO DE SOUSA COSTA

Art. 2º Este Decreto entra em vigor na data de sua publicação.

PALÁCIO DO GOVERNO, 21 DE JUNHO DE 2010.

ANA JÚLIA DE VASCONCELOS CAREPA

Governadora do Estado

DECRETO

A GOVERNADORA DO ESTADO RESOLVE:

nomear, de acordo com o art. 6º, inciso II, da Lei nº. 5.810, de 24 de janeiro de 1994, RENATA KELLY SOUSA PANTOJA para exercer o cargo em comissão de Chefia de Serviço, código GEP-DAS-011.3, com lotação na Fundação Pública Estadual Hospital de Clínicas Gaspar Vianna, a contar de 1º de junho de 2010.

PALÁCIO DO GOVERNO, 21 DE JUNHO DE 2010.

ANA JÚLIA DE VASCONCELOS CAREPA

Governadora do Estado

DECRETO

A GOVERNADORA DO ESTADO RESOLVE:

nomear, de acordo com o art. 6º, inciso II, da Lei nº. 5.810, de 24 de janeiro de 1994, MARIA DAS GRAÇAS DE OLIVEIRA BASTOS para exercer o cargo em comissão de Assessor Especial

II, com lotação na Governadoria do Estado.

PALÁCIO DO GOVERNO, 21 DE JUNHO DE 2010.

ANA JÚLIA DE VASCONCELOS CAREPA

Governadora do Estado

DECRETO

A GOVERNADORA DO ESTADO RESOLVE:

exonerar, de acordo com o art. 60, inciso I, da Lei nº. 5.810, de 24 de janeiro de 1994, JOSÉ MÁRIO DE SOUZA do cargo em comissão de Assessor Especial I, com lotação na Governadoria do Estado.

PALÁCIO DO GOVERNO, 21 DE JUNHO DE 2010.

ANA JÚLIA DE VASCONCELOS CAREPA

Governadora do Estado

CASA CIVIL DA GOVERNADORIA**PORTARIA Nº 880/2010-CCG, DE 21 DE JUNHO DE 2010**

O CHEFE DA CASA CIVIL DA GOVERNADORIA DO ESTADO, no uso das atribuições que lhe são conferidas pelo Decreto nº. 2.163, de 6 de abril de 2006, e

CONSIDERANDO os termos do Ofício nº. 0124/2010 – GAB/SEGOV,

RESOLVE:

tornar sem efeito a PORTARIA Nº. 639/2010-CCG, de 11 de maio de 2010, que nomeou GABRIELLE DOS ANJOS CURCINO para exercer o cargo em comissão de Assessor de Câmara II, código GEP-DAS-012.4, com lotação na Secretaria de Estado de Governo.

REGISTRE-SE, PUBLIQUE-SE E CUMPRE-SE

CASA CIVIL DA GOVERNADORIA DO ESTADO, 21 DE JUNHO DE 2010.

EVERALDO DE SOUZA MARTINS FILHO

Chefe da Casa Civil da Governadoria do Estado

ERRATA DAS PORTARIAS Nºs. 874 E 875/2010-CCG,**DATADAS DE 18 DE JUNHO DE 2010,**

PUBLICADAS NO D.O.E. Nº. 31.691, DE 21 DE JUNHO DE 2010

Onde se lê: Vice-Diretor, código GEP-DAS-011.3

Leia-se: Vice-Diretor, código GEP-DAS-011.4

EVERALDO DE SOUZA MARTINS FILHO

Chefe da Casa Civil da Governadoria do Estado

RESUMO DA PORTARIA Nº 1.248 /2010-SCCG, DE 21 DE**JUNHO DE 2010.**

Nome : **Jose Nazareno Carvalho Teixeira**

Cargo : Subcordenador de Residência

Nº de Diárias : 4.½ (quatro e meia)

Origem : Belém/PA

Destino : Marabá, Altamira e Santarém.

Objetivo : Para conduzir assessores da Governadora em agenda, nos referidos municípios, a serviço do Governo do Estado.

Período : 05 à 09/06/2010

MILTON DOS SANTOS REZENDE

Subchefe da Casa Civil da Governadoria

RESUMO DA PORTARIA Nº 1.249/2010-SCCG, DE 21 DE**JUNHO DE 2010.**

Nome : **Márcia Luciana de Sousa Matos**

Cargo : Assessor Especial I

Nº de Diárias : 2.½ (duas e meia)

Origem : Belém/PA

Destino : Altamira

Objetivo : Para organizar as cerimônias de entrega de equipamentos do Kit Faz Estrada do Programa Caminhos da Parceria, a serviço do Governo do Estado

Período : 21 a 23/06/2010

MILTON DOS SANTOS REZENDE

Subchefe da Casa Civil da Governadoria do Estado

RESUMO DA PORTARIA Nº 1.250/2010-SCCG, DE 21 DE**JUNHO DE 2010.**

Nome : **Paulo Otávio Gomes de Lima**

Cargo : Assessor de Gabinete II

Nº de Diárias : 2.½ (duas e meia)

Origem : Belém/PA

Destino : Marabá/PA

Objetivo : Para conduzir a chefe do cerimonial que organizará a cerimônia de visita da comitiva do Presidente da República e da Governadora, a serviço do Governo do Estado.

Período : 21 à 21/06/2010

MILTON DOS SANTOS REZENDE

Subchefe da Casa Civil da Governadoria

RESUMO DA PORTARIA Nº 1.251/2010-SCCG, 21 DE**JUNHO DE 2010**

Nome : **Aliene Bernadeth Feitosa Ribeiro**

Cargo : Assessor Especial II

Nº de Diárias : 1.½ (uma e meia)

Origem : Belém/PA

Destino : Altamira/PA

Objetivo : Para organizar as cerimônias de entrega de equipamentos do Kit Faz Estrada do Programa Caminhos da Parceria, no referido município, a serviço do Governo do Estado.

Período : 21 à 22/06/2010.

MILTON DOS SANTOS REZENDE

Subchefe da Casa Civil da Governadoria do Estado

RESUMO DA PORTARIA Nº 1.252 /2010-SCCG, DE 21 DE**JUNHO DE 2010.**

Nome : **Luiz de França Oliveira Moura**

Cargo : Assessor de Gabinete II

Nº de Diárias : 6.½ (seis e meia)

Origem : Belém/PA

Destino : Marabá

Objetivo : Dar apoio de transporte à equipe que participará de atividade precursora a agenda da Governadora do Estado, no referido município, a serviço do Governo do Estado.

Período : 17 à 23/06/2010

MILTON DOS SANTOS REZENDE

Subchefe da Casa Civil da Governadoria do Estado

RESUMO DA PORTARIA Nº 1.253/2010-SCCG, DE 21 DE**JUNHO DE 2010.**

Nome : **Paulo Rocha Cunha**

Cargo : Secretario Particular do Governo

Nº de Diárias : ½ (meia)

Origem : Belém/PA

Destino : Alenquer, Óbidos e Santarém/PA

Objetivo : Para acompanhar a Governadora nos referidos municípios, a serviço do Governo do Estado.

Período : 18/06/2010

MILTON DOS SANTOS REZENDE

Subchefe da Casa Civil da Governadoria do Estado

RESUMO DA PORTARIA Nº 1.254/2010-SCCG, DE 21 DE**JUNHO DE 2010.**

Nome : **Ana Suely Maia de Oliveira**

Cargo : Assessor Especial II

Nº de Diárias : 1.½ (uma e meia)

Origem : Belém/PA

Destino : Marabá/PA

Objetivo : Para acompanhar a agenda da Governadora e do Presidente da República, no referido município, a serviço do Governo do Estado.

Período : 22 à 23/06/2010

MILTON DOS SANTOS REZENDE

Subchefe da Casa Civil da Governadoria

RESUMO DA PORTARIA Nº 1.255 /2010-SCCG, DE 21 DE**JUNHO DE 2010.**

Nome : **Herondina Teixeira Lima**

Cargo : Assessor Especial I

Nº de Diárias : 1.½ (uma e meia)

Q : Belém/PA

Destino : Altamira/PA

Objetivo : Para organizar a cerimônia de entrega de equipamentos do kit faz estrada do Programa Caminhos da Parceria, a serviço do Governo do Estado.

Período : 21 à 22/06/2010

MILTON DOS SANTOS REZENDE

Subchefe da Casa Civil da Governadoria do Estado

RESUMO DA PORTARIA Nº 878/2010-CCG, DE 21 DE**JUNHO DE 2010.**

Nome : **Milton dos Santos Rezende**

Cargo : Subchefe da Casa Civil

Nº de Diárias : 2. ½ (duas e meia)

Origem : Belém/PA

Destino : Paragominas

Objetivo : Para acompanhar a Exma. Governadora em agenda no referido município.

Período : 10 à 12/06/2010.

EVERALDO DE SOUZA MARTINS FILHO

Chefe da Casa Civil da Governadoria do Estado

RESUMO DA PORTARIA Nº 879/2010-CCG, DE 21 DE**JUNHO DE 2010.**

Nome : **Milton dos Santos Rezende**

Cargo : Subchefe da Casa Civil

Nº de Diárias : 6. ½ (seis e meia)

Origem : Belém/PA

Destino : Marabá

Objetivo : Para acompanhar a Exma. Governadora em agenda no referido município.

Período : 17 à 23/06/2010.

EVERALDO DE SOUZA MARTINS FILHO

Chefe da Casa Civil da Governadoria do Estado

RESUMO DA PORTARIA Nº 1.240/2010-SCCG, DE 21 DE JUNHO DE 2010.

Nome : **Harlison dos Anjos Miranda**

Cargo : Assessor Especial I

Nº de Diárias : 7. ½ (sete e meia)

Origem : Belém/PA

Destino : Santarém e Altamira

Objetivo : Para coordenar a precursora do apoio logístico necessária para realização da agenda da Governadora.

Período : 16 à 23/06/2010

MILTON DOS SANTOS REZENDE

Subchefe da Casa Civil da Governadoria do Estado

RESUMO DA PORTARIA Nº 1.241/2010-SCCG, DE 21 DE JUNHO DE 2010.

Nome : **Angélica Bittencourt Galiza**

Cargo : Assessor Especial I

Nº de Diárias : ½ (meia)

Origem : Belém/PA

Destino : Brasília/DF

Objetivo : Para acompanhar a agenda da Governadora nas atividades que serão desenvolvidas na referida cidade.

Período : 16/06/2010

MILTON DOS SANTOS REZENDE

Subchefe da Casa Civil da Governadoria do Estado

RESUMO DA PORTARIA Nº 1.242/2010-SCCG, DE 21 DE JUNHO DE 2010.

Nome : **Edilson Moura da Silva**

Cargo : Assessor Especial II

Nº de Diárias : 2. ½ (duas e meia)

Origem : Belém/PA

Destino : Santarém, Óbidos, Alenquer e Oriximiná

Objetivo : Para acompanhar a agenda da Governadora nos referidos municípios.

Período : 17 à 19/06/2010

MILTON DOS SANTOS REZENDE

Subchefe da Casa Civil da Governadoria do Estado

RESUMO DA PORTARIA Nº 1.243/2010-SCCG, DE 21 DE JUNHO DE 2010.

Nome : **Ana Suely Maia de Oliveira**

Cargo : Assessor Especial II

Nº de Diárias : ½ (meia)

Origem : Belém/PA

Destino : Marabá

Objetivo : Para acompanhar a agenda da Governadora.

Período : 17/06/2010.

MILTON DOS SANTOS REZENDE

Subchefe da Casa Civil da Governadoria do Estado

RESUMO DA PORTARIA Nº 1.244/2010-SCCG, DE 21 DE JUNHO DE 2010.

Nome : **Renata Costa Biondi**

Cargo : Assessor Especial II

Nº de Diárias : 2. ½ (duas e meia)

Origem : Belém/PA

Destino : Santarém, Alenquer e Óbidos

Objetivo : Para acompanhar a agenda da Governadora, efetuando a cobertura jornalística das atividades que serão desenvolvidas nos referidos municípios.

Período : 17 à 19/06/2010.

MILTON DOS SANTOS REZENDE

Subchefe da Casa Civil da Governadoria do Estado

RESUMO DA PORTARIA Nº 1.245/2010-SCCG, DE 21 DE JUNHO DE 2010.

Nome : **Ana Teresa Nascimento de Lima**

Cargo : Assessor Especial II

Nº de Diárias : 1. ½ (uma e meia)

Origem : Belém/PA

Destino : Oriximiná

Objetivo : Para fazer a cobertura jornalística da agenda da Governadora.

Período : 18 à 19/06/2010.

MILTON DOS SANTOS REZENDE

Subchefe da Casa Civil da Governadoria do Estado

RESUMO DA PORTARIA Nº 1.246/2010-SCCG, DE 21 DE JUNHO DE 2010.

Nome : **Leví Jacques Machado de Menezes**

Cargo : Assessor Especial II

Nº de Diárias : 1. ½ (uma e meia)

Origem : Belém/PA

Destino : Santarém

Objetivo : Para fazer a cobertura jornalística da agenda da Governadora.

Período : 18 à 19/06/2010.

MILTON DOS SANTOS REZENDE

Subchefe da Casa Civil da Governadoria do Estado

RESUMO DA PORTARIA Nº 1.247/2010-SCCG, DE 21 DE JUNHO DE 2010.

Nome : **Andréa Maria Maciel Dantas**

Cargo : Assessor Especial

Nº de Diárias : 7. ½ (sete e meia)

Origem : Belém/PA

Destino : Marabá

Objetivo : Para dar apoio de transporte à equipe precursora da agenda da Governadora, em entrega de Licença de

Instalação da ALPA, com a presença do Presidente da República Luiz Inácio Lula da Silva.

Período : 16 à 23/06/2010.

MILTON DOS SANTOS REZENDE

Subchefe da Casa Civil da Governadoria do Estado

RESUMO DA PORTARIA Nº 1.263/2010-SCCG, DE 21 DE JUNHO DE 2010.

Nome : **Ana Rosa Monte Cardoso**

Cargo : Assessor Especial I

Nº de Diárias: ½ (meia)

Origem : Brasília/DF

Destino : Belém/PA

Objetivo : para participar do I Seminário Brasileiros e Brasileiras no Exterior: Migrantes ou Vitimas? Perspectivas de

Enfrentamento ao Tráfico Internacional de Pessoas.

Período : 17/06/2010.

MILTON DOS SANTOS REZENDE

Subchefe da Casa Civil da Governadoria do Estado

RESUMO DA PORTARIA Nº 1.264/2010-SCCG, DE 21 DE JUNHO DE 2010.

Nome : **Viviane Rassi**

Cargo : Assessor Especial I

Nº de Diárias: ½ (meia)

Origem : Brasília/DF

Destino : Belém/PA

Objetivo : para participar do I Seminário Brasileiros e Brasileiras no Exterior: Migrantes ou Vitimas? Perspectivas de

Enfrentamento ao Tráfico Internacional de Pessoas.

Período : 17/06/2010.

MILTON DOS SANTOS REZENDE

Subchefe da Casa Civil da Governadoria do Estado

RESUMO DA PORTARIA Nº 1.265/2010-SCCG, DE 21 DE JUNHO DE 2010.

Nome : **Jeovan Caetano de Farias**

Cargo : Motorista

Nº de Diárias: ½ (meia)

Origem : Brasília/DF

Destino : Belém/PA

Objetivo : para participar do I Seminário Brasileiros e Brasileiras no Exterior: Migrantes ou Vitimas? Perspectivas de

Enfrentamento ao Tráfico Internacional de Pessoas.

Período : 17/06/2010.

MILTON DOS SANTOS REZENDE

Subchefe da Casa Civil da Governadoria do Estado

PORTARIA Nº 1.266/2010-SCCG, DE 21 DE JUNHO DE 2010

O SUBCHEFE DA CASA CIVIL DA GOVERNADORIA DO ESTADO, no uso das atribuições que lhe foram delegadas pela PORTARIA Nº 914/2008-CCG de 24/04/2008.

R E S O L V E:

Transferir por necessidade de serviço, o período de gozo das férias do servidor, NELIO NAZARENO AMORIM DA SILVA, de 01 a 30/06/2010 para 18/10 a 16/11/2010, concedida através da PORTARIA Nº 1.044/2010-SCCG de 27/05/2010 publicada no DOE nº 31.676 de 28/05/2010.

DÊ-SE CIÊNCIA, PUBLIQUE-SE E CUMPRE-SE, SUBCHEFIA DA CASA CIVIL DA GOVERNADORIA, 21 de Junho de 2010

MILTON DOS SANTOS REZENDE

Subchefe da Casa Civil da Governadoria do Estado

CASA MILITAR DA GOVERNADORIA

**DIÁRIA
NÚMERO DE PUBLICAÇÃO: 120868
PORTARIA: 330**

Objetivo: Segurança Governamental

Fundamento Legal: Lei nº 5.810 de 24 de janeiro de 1994

Origem: BELÉM/PA - BRASIL

Destino(s):

Alenquer/PA - Brasil

Oriximiná/PA - Brasil<br

Servidor(es):

58077861/ALESSANDRO ALBERTO DE SOUZA DIAS (CAP QOPM)

/ 2.5 diárias (Completa) / de 17/06/2010 a 19/06/2010

50655342/AMARO DA SILVA DE ALMEIDA (CB PM) / 2.5 diárias

(Completa) / de 17/06/2010 a 19/06/2010

34044551/EDUARDO DE SOUZA LIMA (SUBTEN PM) / 2.5 diárias

(Completa) / de 17/06/2010 a 19/06/2010

57824301/JUCIVALDO DA SILVA PINHEIRO (CB PM) / 2.5 diárias

(Completa) / de 17/09/2010 a 19/06/2010

50618811/LUCIVALDO ALEIXO DE CAMPOS (CB PM) / 2.5

diárias (Completa) / de 17/06/2010 a 19/06/2010

56313511/RAIMUNDO EMÍLIO FERREIRA BARROS (SUBTEN PM)

/ 2.5 diárias (Completa) / de 17/06/2010 a 19/06/2010

571998131/RIVO SOUZA DE SOUZA (SD PM) / 2.5 diárias

(Completa) / de 17/06/2010 a 19/06/2010<br

Ordenador: RAIMUNDO DE OLIVEIRA PANTOJA JUNIOR

**DIÁRIA
NÚMERO DE PUBLICAÇÃO: 120964
PORTARIA: 331**

Objetivo: Segurança Governamental

Fundamento Legal: Lei nº 5.810 de 24 de janeiro de 1994

Origem: BELÉM/PA - BRASIL

Destino(s):

Rurópolis/PA - Brasil<br

Servidor(es):

52012331/JOSÉ ANTÔNIO SANTOS DA SILVA (SGT PM) / 4.5

diárias (Completa) / de 23/06/2010 a 27/06/2010<br

Ordenador: RAIMUNDO DE OLIVEIRA PANTOJA JUNIOR

**DIÁRIA
NÚMERO DE PUBLICAÇÃO: 120968
PORTARIA: 332**

Objetivo: Segurança Governamental

Fundamento Legal: Lei nº 5.810 de 24 de janeiro de 1994

Origem: BELÉM/PA - BRASIL

Destino(s):

Tucuruí/PA - Brasil<br

Servidor(es):

50193461/HUMBERTO DIAS DA SILVA (SGT PM) / 3.5 diárias

(Completa) / de 21/06/2010 a 24/06/2010<br

Ordenador: RAIMUNDO DE OLIVEIRA PANTOJA JUNIOR

PROCURADORIA GERAL DO ESTADO

**DIÁRIA
NÚMERO DE PUBLICAÇÃO: 120661
PORTARIA: 342/2010**

Objetivo: Comparecer às reuniões9 junto ao IBGE, Sociedade

Brasileira de Cartografia e Clube de Engenharia.

Fundamento Legal: Dec. 2819/94

Origem: BRASÍLIA/DF - BRASIL

Destino(s):

Rio de Janeiro/RJ - Brasil<br

Servidor(es):

5807174/Antônio Sabóia de Melo Neto (Procurador do Estado) /

2.5 diárias (Completa) / de 22/06/2010 a 24/06/2010<br

Ordenador: Ibraim José das Mercês Rocha

AUDITORIA GERAL DO ESTADO

**LICENÇA PARA TRATAMENTO DE SAÚDE
NÚMERO DE PUBLICAÇÃO: 120435
PORTARIA Nº.060/2010-GAB/AGE,
DE 18 DE JUNHO DE 2010.**

A AUDITORA ADJUNTA, NO USO DAS ATRIBUIÇÕES QUE LHE

SÃO CONFERIDAS POR LEI,

R E S O L V E:

CONCEDER de acordo com o Capítulo V - Das Licenças Seção

I - Das Disposições Gerais Art. 77, Seção II, art.81 c/c Art.83

todos da Lei 5.810 de 24/01/94, Licença para Tratamento de

Saúde a servidora Maria do Socorro Soares Gomes, matrícula

nº.1767/1, no período de 31/05 a 29/07/2010, conforme Laudo

Médico nº.97450A/1.

Dê-se ciência, registre-se, publique-se e cumpra-se.

**Mary Joyce White Rocha
Auditora Adjunta**

DESIGNAR

NÚMERO DE PUBLICAÇÃO: 120439
PORTARIA Nº.061/2010-GAB/AGE,
DE 18 DE JUNHO DE 2010.

A AUDITORA ADJUNTA, NO USO DAS ATRIBUIÇÕES QUE LHE SÃO CONFERIDAS POR LEI,
R E S O L V E:

DESIGNAR o servidor Silvio Afonso da Silva Martins Filho, matrícula nº.55587430/3, para responder pelo expediente da Gerência de Informática - AINF, no período de 11/06 a 10/07/2010, em virtude de Férias Regulamentares do Titular do Cargo.

Dê-se ciência, registre-se, publique-se e cumpra-se.

Mary Joyce White Rocha
Auditora Adjunta

GRATIFICAÇÃO DE TEMPO INTEGRAL
NÚMERO DE PUBLICAÇÃO: 120419
PORTARIA nº.053/2010-GAB/AGE,
de 11 de junho de 2010

A AUDITORA ADJUNTA, NO USO DAS ATRIBUIÇÕES QUE LHE SÃO CONFERIDAS POR LEI, e ainda autorização do Secretário de Estado de Governo - SEGOV através da Junta Orçamentária e ainda em virtude do Decreto do Gabinete da Governadora nº. 1.618 de 23/04/2009, publicado no D.O.E nº.31.405 de 24/04/2009 conforme Processo nº.2010/8485;

R E S O L V E:

Conceder Gratificação em Regime de Tempo Integral, no percentual de 70%(setenta por cento) tendo em vista o crescimento na demanda dos serviços desta AGE, ao servidor José Luiz Antônio Gonçalves, matrícula nº.2019663/2, no período de 14/06/2010 a 30/08/2010.

Dê-se ciência, registre-se, publique-se e cumpra-se.

Mary Joyce White Rocha
Auditora Adjunta

ERRATA

NÚMERO DE PUBLICAÇÃO: 120422

ERRATA DE PORTARIA nº.038/2010-GAB/AGE de 10/05/2010, que concedeu Licença Prêmio a servidora Maria do Socorro Soares Gomes, matrícula nº.1767/1, publicada no D.O.E nº.31.664 de 12/05/2010.

Onde se lê: 01/07/2010 a 30/07/2010; 02/08/2010 a 31/08/2010
Leia-se: 30/08/2010 a 28/09/2010; 29/09/2010 a 28/10/2010

Mary Joyce White Rocha
Auditora Adjunta

ERRATA

NÚMERO DE PUBLICAÇÃO: 120424

ERRATA DE PORTARIA nº.036/2010-GAB/AGE de 10/05/2010, que concedeu Férias Regulamentares a servidora Maria do Socorro Soares Gomes, matrícula nº.1767/1, publicada no D.O.E nº.31.664 de 12/05/2010.

Onde se lê: 01/06 a 30/06/2010

Leia-se: 30/07 a 28/08/2010

Mary Joyce White Rocha
Auditora Adjunta

DESIGNAR

NÚMERO DE PUBLICAÇÃO: 120451
PORTARIA Nº. 062/2010-GAB/AGE
BELÉM(PA), 18 DE JUNHO DE 2010.

A AUDITORA ADJUNTA, NO USO DAS ATRIBUIÇÕES QUE LHE SÃO CONFERIDAS POR LEI,
R E S O L V E:

DESIGNAR como Pregoeira responsável pelos trabalhos advindos da modalidade de Licitação Pregão Eletrônico nº04/2010-AGE, no âmbito desta Auditoria Geral do Estado, a servidora **Luciana da Silva Castro**, matrícula nº.57193498/1.

Dê-se ciência, registre-se, publique-se e cumpra-se.

Mary Joyce White Rocha
Auditora Adjunta

DESIGNAR

NÚMERO DE PUBLICAÇÃO: 120606
PORTARIA Nº.063/2010-GAB/AGE
BELÉM(PA), 21 DE JUNHO DE 2010

A AUDITORA ADJUNTA, NO USO DAS ATRIBUIÇÕES QUE LHE SÃO CONFERIDAS POR LEI,
R E S O L V E:

DESIGNAR o servidor JOÃO AUGUSTO BARBOSA TAVARES, matrícula nº.51855698/2, para acompanhar e fiscalizar o Contrato nº.05/2010-AGE, que tem por objeto a contratação de empresa para prestar serviços de locação de veículo de passeio, de acordo com o estabelecido no Art. 67 e parágrafos, da Lei Federal nº8.666/93 e suas alterações posteriores.

Dê-se ciência, registre-se, publique-se e cumpra-se.

Mary Joyce White Rocha
Auditora Adjunta

AÇÃO SOCIAL INTEGRADA DO PALÁCIO DO GOVERNO

DIÁRIA

NÚMERO DE PUBLICAÇÃO: 120792
PORTARIA: 101/2010

Objetivo: ENTREGA DE OCULOS DE GRAU

Fundamento Legal: ART 127 DA LEI 5810 DE 24 DE JANEIRO DE 1994

Origem: BELEM/PA - BRASIL

Destino(s):

SÃO MIGUEL DO GUAMA/PA - Brasil<br

Servidor(es):

57199332/CARLOS MAIA DA SILVA (CHEFE DE GABINETE) / 1.5 diárias (Completa) / de 08/06/2010 a 09/06/2010

57223990/DANIEL VIEIRA DA SILVA (MOTORISTA) / 1.5 diárias (Completa) / de 08/06/2010 a 09/06/2010

80845711/HANRIETTE COSTA LAMEIRA (ASSESSOR) / 1.5 diárias (Completa) / de 08/06/2010 a 09/06/2010<br

Ordenador: JOSUE NAUAR DE ARAUJO

DIÁRIA

NÚMERO DE PUBLICAÇÃO: 120444
PORTARIA: 117/2010

Objetivo: ENTREGA DE OCULOS NO MUNICIPIO

Fundamento Legal: ART 127 DA LEI 5810 DE 24 DE JANEIRO DE 1994

Origem: BELEM/PA - BRASIL

Destino(s):

IGARAPE AÇÚ/PA - Brasil<br

Servidor(es):

51855683/SANDRO SOUTO RODRIGUES (ASSESSOR) / 2.0 diárias (Completa) / de 24/06/2010 a 25/06/2010<br

Ordenador: RONALDO DAS MERCES COSTA

DIÁRIA

NÚMERO DE PUBLICAÇÃO: 120438
PORTARIA: 116/2010

Objetivo: PARTICIPAR DA ENTREGA DE OCULOS DE GRAU

Fundamento Legal: ART 127 DA LEI 5810 DE 24 DE JANEIRO DE 1994

Origem: BELÉM/PA - BRASIL

Destino(s):

IGARAPÉ AÇÚ / PA - Brasil<br

Servidor(es):

55588006/JOSUÉ NAUAR DE ARAUJO (PRESIDENTE) / 2.0 diárias (Completa) / de 24/06/2010 a 25/06/2010

57225521/MARCIO VINICIUS NORONHA BEZERRA (MOTORISTA) / 2.0 diárias (Completa) / de 24/06/2010 a 25/06/2010<br

Ordenador: RONALDO DAS MERCES COSTA

DIÁRIA

NÚMERO DE PUBLICAÇÃO: 120774
PORTARIA: 102/2010

Objetivo: VISITAS TÉCNICAS E SUPERVISÃO DE DOCUMENTAÇÃO

Fundamento Legal: ART 127 DA LEI 5810 DE 24 DE JANEIRO DE 1994

Origem: BELEM/PA - BRASIL

Destino(s):

ALTAMIRA/PA - Brasil

ITAITUBA/PA - Brasil

MEDICILANDIA/PA - Brasil<br

Servidor(es):

54197353/OSVALDO FIGUEIREDO LOPES (COORDENADOR DE ARTICULAÇÃO MUNICIPAL) / 4.5 diárias (Completa) / de 08/06/2010 a 12/06/2010<br

Ordenador: JOSUE NAUAR DE ARAUJO

DEFENSORIA PÚBLICA DO ESTADO

PORTARIA Nº 312/10 DP-GAB DE 21 DE JUNHO DE 2010
NÚMERO DE PUBLICAÇÃO: 120662

O Defensor Público Geral do Estado, no uso das atribuições que lhe confere o art. 8º, incisos I, VIII e XI da Lei Complementar nº 054, de 07 de fevereiro de 2006.

CONSIDERANDO o disposto no art. 144 da Lei Complementar federal 080/94, de 12/01/94, pelo qual cabe à lei dispor sobre os órgãos e serviços auxiliares de apoio administrativo, que

serão organizados em quadro próprio, composto de cargos que atendam às peculiaridades e às necessidades da administração e das atividades funcionais da instituição.

CONSIDERANDO o ofício de nº 008/2010 de 27 de maio de 2010 da Associação dos servidores da Defensoria Pública do Estado do Pará.

RESOLVE:

Art.1º Instituir Grupo de Trabalho, coordenado pelo Defensor Público Geral, composto pelos Defensores Públicos abaixo indicados, com a finalidade de analisar a constitucionalidade, tecnicidade e viabilidade da proposta legislativa apresentada pela Associação dos Servidores da Defensoria Pública do Estado do Pará.

ANA MARINA MONTEIRO VALENTE DO COUTO
BRUNO BRAGA CAVALCANTE
ROSSANA PARENTE DE SOUZA

Art. 2º Esta Portaria entra em vigor na data de sua publicação. Dê-se ciência, cumpra-se e publique-se.

ANTÔNIO ROBERTO FIGUEIREDO CARDOSO.

Defensor Público Geral do Estado do Pará

PORTARIA Nº 314/10 DP-G BELÉM, 21/06/10.

NÚMERO DE PUBLICAÇÃO: 120864

Transferir por motivo de superior interesse público, as férias da Defensora Publica **FRANCIARA PEREIRA LEMOS DA SILVA**, matrícula nº 55587528, concedido pela Portaria nº 267/10 de 01/06/10, referente ao período aquisitivo 2008/2009, para ser gozada em momento oportuno.

PORTARIA Nº. 313/10-DP - G EM, 21/06/10

NÚMERO DE PUBLICAÇÃO: 120896

Conceder Gratificação de 70% (setenta por cento) por prestação de serviço de Regime de Tempo Integral ao servidor **DIEGO JOSÉ BARROS**, matrícula nº 57201700, com base na Lei nº 5.810/94, art. 137 § 1º, alínea "a", a contar de 18 de junho de 2010-, até ulterior deliberação.

PORTARIA Nº. 309/10-DP - G EM, 21/06/10

NÚMERO DE PUBLICAÇÃO: 120890

Conceder Gratificação de 70% (setenta por cento) por prestação de serviço de Regime de Tempo Integral a servidora **ROSILANY CORDEIRO COELHO**, matrícula nº 57201784, com base na Lei nº 5.810/94, art. 137 § 1º, alínea "a", a contar de 18 de junho de 2010-, até ulterior deliberação.

PORTARIA Nº 311/10 DP-G EM, 21/06/10

NÚMERO DE PUBLICAÇÃO: 120873

Revogar à Portaria nº 1580/06 de 17/12/2010, que colocou à disposição o Defensor Publico RAUL DE SANTA HELENA COUTO, matrícula nº 3083225, para a Assembléia Legislativa do Estado do Pará.

PORTARIA Nº 310/10 DP-G EM, 21/06/10

NÚMERO DE PUBLICAÇÃO: 120881

Designar o Defensor Público **RAUL DE SANTA HELENA COUTO**, matrícula nº 3083225, para atuar na Entrância Especial, a partir de 02 de julho de 2010, até ulterior deliberação..

AVISO DE LICITAÇÃO

NÚMERO DE PUBLICAÇÃO: 120630

MODALIDADE: PREGÃO ELETRÔNICO

NÚMERO: 257445/2010

Objeto: Aquisição de Bens - Materiais Permanentes e de Consumo, conforme especificações contidas no Termo de Referência, Anexo I do Edital, que atenderão às necessidades do Convênio 069/2008 - Núcleo Avançado de Prevenção Criminal e Defesa do Preso Provisório no Estado do Pará.

Entrega do Edital: www.comprasnet.gov.br

Responsável pelo certame: LUIZ ANTONIO NASCIMENTO RAMOS

Local de Abertura: www.comprasnet.gov.br

Data da Abertura: 30/06/2010

Hora da Abertura: 09:00

Orçamento:

Programa de Trabalho Natureza da Despesa Fonte do Recurso

Origem do Recurso

03091127861290000 339030 6121000000 Estadual

Ordenador: ANTONIO ROBERTO FIGUEIREDO CARDOSO

PORTARIA Nº. 302/10 DP-G BELÉM, 18/06/10

NÚMERO DE PUBLICAÇÃO: 120941

Afastar conforme Laudo Médico nº. 94714A/1, à Defensora Publica **MARIA MARLENE SOARES DA SILVA**, matrícula nº. 5152917, nos termos da Lei Estadual nº 5.810/94, art 110 inciso I, declarando a "Incapacidade Definitiva" para o trabalho à contar de 01/04/2010.

PORTARIA Nº. 304/10-DP - G EM, 18/06/10

NÚMERO DE PUBLICAÇÃO: 120949

Conceder Gratificação de 70% (setenta por cento) por prestação de serviço de Regime de Tempo Integral ao servidor **ANTONIO MARCIO CARDOSO GOUVEA**, matrícula nº 57203877, com base na Lei nº 5.810/94, art. 137 § 1º, alínea "a", a contar de 09/06/10.

**PORTARIA Nº 307/10 DP-G EM, 18/06/10
NÚMERO DE PUBLICAÇÃO: 120963**

Designar o Defensor Público **LUCIANO AUGUSTO ARAÚJO DA COSTA**, matrícula nº 55589093, para responder pela coordenadoria do 2ª Núcleo Regional, no período de 05/07/2010 à 03/08/2010.

**PORTARIA Nº. 306/10 - DP G EM, 18/06/10
NÚMERO DE PUBLICAÇÃO: 120954**

Conceder 30 (trinta) dias de Licença Prêmio à Defensora Pública **MARIA DA GRAÇA LAGO GARRIDO**, matrícula nº. 424897, referente ao triênio 1996/1999, para ser gozado em 05/07/10 a 03/08/2010.

**PORTARIA Nº. 305/10 DP-G BELÉM, 18/06/10
NÚMERO DE PUBLICAÇÃO: 120958**

Conceder conforme Laudo Médico nº. 9757A/1, Licença Saúde à servidora **CARMEM LUCIA LOPES DE SOUZA**, matrícula nº. 392235, no período de 07/05/10 a 18/05/10, de acordo com o artigo. 81, da Lei Estadual nº. 5.810/94.

**PORTARIA Nº 302/10 DP-G EM, 18/06/10
NÚMERO DE PUBLICAÇÃO: 120960**

Designar a servidora **CONSOLATA MARIA XAVIER CHAVES**, matrícula nº 3154645, para responder pela Gerência de Assistente Social na ausência do titular, n período de 21/06/2010 a 20/07/2010.

**PORTARIA Nº 299/10 DP-G EM, 17/06/10
NÚMERO DE PUBLICAÇÃO: 120967**

Designar o Defensor Público **FÁBIO GUIMARAES LIMA**, matrícula nº 55588722, para responder pela coordenadoria da Central de Execução Penal, na ausência do titular no período de 06/07/2010 à 04/08/2010.

**PORTARIA Nº 300/10 DP-G EM, 17/06/10
NÚMERO DE PUBLICAÇÃO: 120972**

Designar o Defensor Público **RAIMUNDO ALBERTO GOMES SOARES**, matrícula nº 3083942, para responder pela coordenadoria da Central de Flagrantes-NACRI, na ausência do titular.

**GABINETE DO
VICE-GOVERNADOR****DIÁRIA
NÚMERO DE PUBLICAÇÃO: 120664
PORTARIA: 099/2010**

Objetivo: Viajar a serviço da Vice Governadoria.
Fundamento Legal: Art. 127 da lei nº 5.810 datada de 24 de janeiro de 1994.

Origem: BELÉM/PA - BRASIL

Destino(s):

Monte Alegre/PA - Brasil<br

Servidor(es):

57176271/Josue da Costa Pinheiro (Assessor) / 4.0 diárias

(Completa) / de 17/06/2010 a 21/06/2010<br

Ordenador: MAURÍCIO NAZARENO DE ARAÚJO COSTA

GABINETE DO VICE GOVERANDOR

**NÚMERO DE PUBLICAÇÃO: 120642
PORTARIA GVG Nº 079/2010 DATADA DE
17 DE JUNHO DE 2010.**

O VICE GOVERNADOR DO ESTADO NO USO DE SUAS ATRIBUIÇÕES, QUE LEH SÃO CONFERIDAS;
RESOLVE:

Nomear como equipe de apoio a pregões o serem realizados por esta Vice Governadoria os servidores CLAUDIO DOS SANTOS MELO, Matrícula 57226299-1, CPF - 256005162-19, Diretor de Recursos Humanos desta Vice Governadoria e MARCIA REGINA DOS SANTOS COSTA, Matrícula 57226332-1, CPF - 450130552-53 Diretora Administrativa e Financeira desta Vice Governadoria. Odair Santos Correa

Vice Governador do Estado do Pará.

**SUPRIMENTO DE FUNDO
NÚMERO DE PUBLICAÇÃO: 120657
PORTARIA: 097/2010**

Prazo para Aplicação (em dias): 60

Prazo para Prestação de Contas (em dias): 30

Servidor: Benedita Pessoa Furtado

Cargo: Assessor(a)

Matrícula Funcional: 57222983

Recurso(s):

Programa de Trabalho Fonte do Recurso Natureza da Despesa Valor

04122120024170000 0101000000 339030 1,500.00

04122120024170000 0101000000 339039 1,500.00

Observação: Suprimento de fundo para atender pronto atendimento com apoio logístico a segurança do Vice Governador. conforme memº Subchefia de Gabinete nº 133/2010.

Ordenador: MAURÍCIO NAZARENO DE ARAÚJO COSTA

**SECRETARIA DE ESTADO
COMUNICAÇÃO****DIÁRIA
NÚMERO DE PUBLICAÇÃO: 120912
PORTARIA: 273/2010**

Objetivo: participar do aniversário da cidade, e o mesmo foi convidado pelo Jornal do Estado do Tapajós para participar do Lançamento do Livro "Memórias de Santarém", que será no Museu João Fonna.

Fundamento Legal: Orientação Normativa 001/2008 - AGE

Origem: BELÉM/PA - BRASIL

Destino(s):

Santarém/PA - Brasil<br

Servidor(es):

80844975/Paulo Roberto Ferreira (Secretario de Estado de Comunicação) / 1.5 diárias (Deslocamento) / de 22/06/2010 a 23/06/2010<br

Ordenador: Ana Alcídia Sampaio da Silva

**SUPRIMENTO DE FUNDO
NÚMERO DE PUBLICAÇÃO: 120902
PORTARIA: 272/2010**

Prazo para Aplicação (em dias): 30

Prazo para Prestação de Contas (em dias): 15

Servidor: Rodolfo de Oliveira Gerhardt

Cargo: Assessor de Imprensa II

Matrícula Funcional: 54180148

Recurso(s):

Programa de Trabalho Fonte do Recurso Natureza da Despesa Valor

24131119327510000 0101000000 339033 160.00

Ordenador: Paulo Roberto Ferreira

**DIÁRIA
NÚMERO DE PUBLICAÇÃO: 120825
PORTARIA: 271/2010**

Objetivo: fazer cobertura fotográfica das ações de governo, além de produzir material fotográfico para o banco de imagens da Agência Pará de Notícias.

Fundamento Legal: Orientação Normativa 001/2008 - AGE

Origem: BELÉM/PA - BRASIL

Destino(s):

Soure/PA - Brasil<br

Servidor(es):

54180148/Rodolfo de Oliveira Gerhardt (Assessor de Imprensa II)

/ 1.5 diárias (Deslocamento) / de 22/06/2010 a 23/06/2010<br

Ordenador: Paulo Roberto Ferreira

**SECRETARIA DE ESTADO
DE ADMINISTRAÇÃO****SEAD/PNAGE
NÚMERO DE PUBLICAÇÃO: 120796
GOVERNO DO ESTADO DO PARÁ
BANCO INTERAMERICANO DE DESENVOLVIMENTO - BID
PROGRAMA NACIONAL DE APOIO À MODERNIZAÇÃO
GESTÃO E DO PLANEJAMENTO DOS
ESTADOS E DO DISTRITO FEDERAL - PNAGE
UNIDADE DE COORDENAÇÃO ESTADUAL - UCE/PNAGE/PA
DESPACHO DE HOMOLOGAÇÃO
COMPARAÇÃO DE PREÇOS - CP Nº 002/2010
Processo nº. 2009/419936**

OBJETO: CONTRATAÇÃO DE PESSOA JURÍDICA, PARA REALIZAÇÃO DE CURSOS DE CAPACITAÇÃO TÉCNICA EM TECNOLOGIA DA INFORMAÇÃO, PARA SERVIDORES PÚBLICOS DO QUADRO EFETIVO DA SECRETARIA DE ESTADO DE ADMINISTRAÇÃO E DA SECRETARIA DE ESTADO DE PLANEJAMENTO, ORÇAMENTO E FINANÇAS, VISANDO CAPACITÁ-LOS TÉCNICAMENTE NAS MAIS DIFERENTES ÁREAS DA TECNOLOGIA DA INFORMAÇÃO.

1- Após análise das peças contidas nos autos, homologo o procedimento da licitação para que a adjudicação nele referida produza seus jurídicos e legais efeitos.

2- A Comissão Permanente de Licitação para conhecimento e demais providências pertinentes;

3- Dê-se ciência aos interessados, observadas as prescrições legais pertinentes.

Belém, 21 de junho de 2010.

WILSON MODESTO FIGUEIREDO
Secretário de Estado de Administração
MARIA EDILENA DE SOUZA ROCHA
Coordenadora Geral da UCE-PNAGE/PA

**PORTARIA Nº 0647/2010-GS/SEAD
DE 21 DE JUNHO DE 2010
NÚMERO DE PUBLICAÇÃO: 120909****PORTARIA Nº 0647/2010-GS/SEAD DE 21 DE JUNHO DE 2010**

O SECRETÁRIO DE ESTADO DE ADMINISTRAÇÃO, no uso das atribuições que lhe foram delegadas pelo Decreto Governamental, publicado no Diário Oficial do Estado nº. 31.484 de 17/08/2009, e considerando o Art. 26 da Lei nº. 5.810/94;

CONSIDERANDO os termos do Processo nº 2010/43841;

RESOLVE:
I - **AUTORIZAR** o afastamento para estudos, sem percepção de vencimentos, da servidora **HELENA LÚCIA ZAGURY TOURINHO**, Id. Funcional nº. 3255425/1, ocupante do cargo de Técnico D, no período de **26/05/2010 a 30/04/2011**.

II - Os efeitos desta Portaria retroagirão a contar de **26/05/2010**.

REGISTRE-SE, PUBLIQUE-SE E CUMPRE-SE.

SECRETARIA DE ESTADO DE ADMINISTRAÇÃO, 21 DE JUNHO DE 2010.

WILSON MODESTO FIGUEIREDO

Secretário de Estado de Administração

**CONTRATO DE CONSIGNAÇÃO DE DESCONTO EM FOLHA
DE PAGAMENTO****NÚMERO DE PUBLICAÇÃO: 120690****PROCESSO: Nº 36434/2010-SEAD**

Exercício: 2010

Objeto: Consignação de desconto em folha de pagamento.

Partes: SEAD e PROASP

Vigência: 24 (vinte e quatro meses) a contar da data da assinatura.

Ordenador:

WILSON MODESTO FIGUEIREDO

Secretário de Estado de Administração

PORTARIA DE LICENÇA PRÊMIO**NÚMERO DE PUBLICAÇÃO: 120761****CONCESSÃO DE LICENÇA PRÊMIO****PORTARIA Nº. 160/2010-DAF/SEAD****DE 18 DE JUNHO DE 2010**

SERVIDOR: EURICLES LIMITE TEIXEIRA

ID. FUNCIONAL: 8015473/1

CARGO: TÉCNICO EM GESTÃO PÚBLICA-ADMINISTRADOR

Nº DE DIAS: 30 (TRINTA DIAS)

PERÍODO: 23/06/2010 a 22/07/2010

TRIÊNIO: 26/09/2006 a 26/09/2009

PORTARIA DE PRORROGAÇÃO DE LICENÇA SAÚDE**NÚMERO DE PUBLICAÇÃO: 120749****PRORROGAÇÃO DE LICENÇA SAÚDE****PORTARIA Nº. 177/2010-DAF/SEAD****DE 18 DE JUNHO DE 2010**

SERVIDORA: SANDRA MARCIA DANTAS XAVIER

ID. FUNCIONAL: 4227/1

CARGO: AGENTE ADMINISTRATIVO

Nº DE DIAS: 30 (TRINTA DIAS)

PERÍODO: 30/05/2010 a 28/06/2010

OS EFEITOS DESTA PORTARIA RETROAGIRÃO A CONTAR DE

30/05/2010.

**INSTITUTO DE ASSISTÊNCIA
AOS SERVIDORES DO ESTADO****TERMO ADITIVO A CONTRATO****NÚMERO DE PUBLICAÇÃO: 120447**

Termo Aditivo: 6

Data de Assinatura: 19/06/2010

Vigência: 19/06/2010 a 19/06/2011

Justificativa: Prorrogação do prazo de vigência por mais 12 meses

Contrato: 150/2005

Orçamento:

Programa de Trabalho Natureza da Despesa Fonte do Recurso

Origem do Recurso

08302120461630000 339039 0261000000 Estadual

Contratado: CLÍNICA DE OLHOS DR. SERGIO CRUZ LTDA

Endereço: Tv Alm Wandenolk, Bairro: Nazaré, 1094

CEP. 66055-030 - Belém/PA

Ordenador: Sandra Helena Morais Leite

TERMO ADITIVO A CONTRATO**NÚMERO DE PUBLICAÇÃO: 120427**

Termo Aditivo: 5

Data de Assinatura: 20/06/2010

Vigência: 20/06/2010 a 20/06/2011

Justificativa: Prorrogação do prazo de vigência por mais 12 meses
 Contrato: 159/2005
 Orçamento:
 Programa de Trabalho Natureza da Despesa Fonte do Recurso
 Origem do Recurso
 08302120461630000 339039 0261000000 Estadual
 Contratado: POLICLINICA DA FAMÍLIA S/C LTDA
 Endereço: R dos Caripunas, Bairro: Jurunas, 1574
 CEP. 66033-230 - Belém/PA
 Ordenador: Sandra Helena Morais Leite

**DISPENSA DE LICITAÇÃO
 NÚMERO DE PUBLICAÇÃO: 120474**

Errata da Publicação Nº 118127

Dispensa: 7/2010
 Data: 15/06/2010
 Valor: 9.600,00

Objeto: Aplicação do procedimento de Iodoterapia
 Fundamento Legal: Art. 24, inciso IV, da Lei nº 8666/93
 Data de Ratificação: 15/06/2010

Orçamento:
 Programa de Trabalho Natureza da Despesa Fonte do Recurso
 Origem do Recurso
 08302120461630000 339039 0261000000 Estadual
 Contratado(s):
 Nome: NUCLEAR DIAGNÓSTICO S/S
 Endereço: Tv Mauriti, Bairro: Pedreira, 5159
 CEP. 66087-680 - Belém/PA
 Telefone: 9132412292
 Ordenador: JOANA COELI LALOR BRAZ- Presidente do IASEP em exercício

**TERMO ADITIVO A CONTRATO
 NÚMERO DE PUBLICAÇÃO: 120462**

Termo Aditivo: 5
 Data de Assinatura: 20/06/2010
 Vigência: 20/06/2010 a 20/06/2011
 Justificativa: Prorrogação do prazo de vigência por mais 12 meses
 Contrato: 146/2005
 Orçamento:
 Programa de Trabalho Natureza da Despesa Fonte do Recurso
 Origem do Recurso
 08302120461630000 339039 0261000000 Estadual
 Contratado: CENTRO OFTALMOLOGICO DO PARÁ
 Endereço: Av Gov José Malcher, Bairro: Nazaré, 447
 CEP. 66055-260 - Belém/PA
 Ordenador: Sandra Helena Morais Leite

**TERMO ADITIVO A CONTRATO
 NÚMERO DE PUBLICAÇÃO: 120394**

Termo Aditivo: 5
 Data de Assinatura: 22/06/2010
 Vigência: 22/06/2010 a 22/06/2011
 Justificativa: Prorrogação do prazo de vigência por mais 12 meses
 Contrato: 160/2005
 Orçamento:
 Programa de Trabalho Natureza da Despesa Fonte do Recurso
 Origem do Recurso
 08302120461630000 339039 0261000000 Estadual
 Contratado: SERVIÇO MÉDICO E NEUROLOGICO DE ANANINDEUA
 Endereço: Psg Três Corações, Bairro: Coqueiro, S/N
 CEP. 67015-230 - Ananindeua/PA
 Complemento: Conjunto Aberlado Conduru -Quadra 25
 Ordenador: Sandra Helena Morais Leite

**TERMO ADITIVO A CONTRATO
 NÚMERO DE PUBLICAÇÃO: 120400**

Termo Aditivo: 5
 Data de Assinatura: 20/06/2010
 Vigência: 20/06/2010 a 20/06/2011
 Justificativa: Prorrogação do prazo de vigência por mais 12 meses
 Contrato: 147/2005
 Orçamento:
 Programa de Trabalho Natureza da Despesa Fonte do Recurso
 Origem do Recurso
 08302120461630000 339039 0261000000 Estadual
 Contratado: CLINICA DE ENDOSCOPIA DR. ANTONIO CERREJO S/C
 Endereço: Tv D Romualdo de Seixas, Bairro: Umarizal, 236
 CEP. 66050-110 - Belém/PA
 Ordenador: Sandra Helena Morais Leite

**DISPENSA DE LICITAÇÃO
 NÚMERO DE PUBLICAÇÃO: 120409
 ERRATA DA PUBLICAÇÃO Nº 118127**

Dispensa: 7/2010
 Data: 15/06/2010
 Valor: 9.600,00

Objeto: Aplicação do procedimento de radioterapia
 Fundamento Legal: Art. 24, inciso IV, da Lei nº 8666/93
 Data de Ratificação: 15/06/2010
 Orçamento:
 Programa de Trabalho Natureza da Despesa Fonte do Recurso
 Origem do Recurso
 08302120461630000 339039 0261000000 Estadual
 Contratado(s):
 Nome: NUCLEAR DIAGNÓSTICO S/S
 Endereço: Tv Mauriti, Bairro: Pedreira, 5159
 CEP. 66087-680 - Belém/PA
 Telefone: 9132412292
 Ordenador: JOANA COELI LALOR BRAZ- Presidente do IASEP em exercício

EMPRESA DE PROCESSAMENTO DE DADOS DO PARÁ

**EXTINÇÃO DE CONTRATO
 NÚMERO PUBLICAÇÃO: 120907**

Forma da Extinção: Rescisão
 Contrato: 14/2008
 Data de Extinção: 24/05/2010
 Justificativa: Rescindir em caráter definitivo e Irrevogável conforme acordo entre as partes tendo como fundamento legal o artigo 79, inciso II da Lei Federal nº 8.666/93.
 Contratado: MASTERGUAARD DO BRASIL LTDA
 Bairro: Conceição, Endereço: Av Dep Oswaldo M E Silva, 55
 CEP. 09991-190 - Diadema/SP
 Ordenador: CARLOS RENATO LISBOA FRANCÊS

**TORNAR SEM EFEITO
 NÚMERO DE PUBLICAÇÃO: 120874
 TORNAR SEM EFEITO PUBLICAÇÃO**

Tornar sem efeito a publicação referente ao **Termo de Rescisão Nº 002/2010** entre **PRODEPA e MASTERGUAARD DO BRASIL S/A** Publicado em 21.06.2010 – **NÚMERO DE PUBLICAÇÃO: 119521.**
 CARLOS RENATO LISBOA FRANCÊS
 Presidente

INSTITUTO DE GESTÃO PREVIDENCIÁRIA DO ESTADO DO PARÁ

**RECEPÇÃO
 NÚMERO DE PUBLICAÇÃO: 120616**

Nº do termo: 6
 Data da assinatura: 09/06/2010
 Vigência: 01/01/2010 a 05/12/2010
 Justificativa: Repactuação do valor mensal devido o dissídio coletivo da categoria e redução do valor no percentual de 20% no período de 01/01/2010 a 31/04/2010, com base no Decreto Estadual nº 1.618 ficando o valor em R\$ 6.362,56, e retorno do pagamento, sem o desconto, no valor mensal de R\$ 7.953,20 no período de 01/05/2010 a 05/12/2010.
 Contrato: 018/2007
 Orçamento - Programa de Trabalho: 09272120428610000.
 Natureza de Despesa: 339037.
 Fonte do Recurso: 0261000000
 Origem do Recurso: Estadual
 Valor: R\$ 89.075,84
 Contratado: L.G SERVIÇOS PROFISSIONAIS Ltda
 Endereço: Av. Serzedelo Corrêa Bairro: Nazaré
 CEP: 66.035-000
 Ordenador: Walter Silveira Franco.

**DIÁRIA
 NÚMERO DE PUBLICAÇÃO: 120543
 PORTARIA: 111/2010**

Objetivo: Acessar os autos do processo nº 2010.1.00001296136, para prepara defesa do Instituto.
 Fundamento Legal: Artigo 145 da Lei 5.810 de 24/04/1994.
 Origem: BELÉM/PA - BRASIL
 Destino(s):
 ANANINDEUA/PA - Brasil<br

Servidor(es):
 541939221/TENILI RAMOS PALHARES MEIRA (PROCURADOR) / 0.5 diárias (Completa) / de 21/06/2010 a 21/06/2010<br
 Ordenador: Walter Silveira Franco

**PORTARIA
 NÚMERO DE PUBLICAÇÃO: 120554
 PORTARIA Nº. 105/2010
 BELÉM, 17 DE JUNHO 2010.**

O Presidente do Instituto de Gestão Previdenciária do Estado do Pará - IGEPREV, no uso das atribuições conferidas pela Lei nº 6.564, de 01 de agosto de 2003, alterada pelas Leis nº 6.672, de 02 de agosto de 2004 e nº 6.815, de 25 de janeiro de 2006.
 CONSIDERANDO processo nº. 2010/11217 – IGEPREV, de 08 de junho de 2010.

RESOLVE:
CONCEDER a servidora **MARTA NASSAR CRUZ**, matrícula nº 12477036-4, ocupante do cargo de Procurador e lotada na Procuradoria Jurídica, 30 (trinta) dias de Licença Prêmio, no período de 14/06/2010 a 13/07/2010, correspondente ao triênio 2006/2009.
 REGISTRE-SE, PUBLIQUE-SE E CUMPRE-SE.

Walter Silveira Franco
 Presidente do Instituto de Gestão Previdenciária do Estado do Pará

**DIÁRIA
 NÚMERO DE PUBLICAÇÃO: 120556
 PORTARIA: 112/2010**

Objetivo: Transportar a servidora Tenili Ramos Palhares Meira, que irá acessar os autos do processo 2010.1.00001296136, para preparar defesa do Instituto.
 Fundamento Legal: Artigo 145 da Lei 5.810 de 24/01/1994.
 Origem: BELÉM/PA - BRASIL
 Destino(s):
 ANANINDEUA/PA - Brasil<br
 Servidor(es):
 572162321/ALCIDES DA SILVA MACHADO (MOTORISTA) / 0.5 diárias (Completa) / de 21/06/2010 a 21/06/2010<br
 Ordenador: Walter Silveira Franco

**SUPRIMENTO DE FUNDO
 NÚMERO DE PUBLICAÇÃO: 120476
 PORTARIA: 113/2010**

Prazo para Aplicação (em dias): 60
 Prazo para Prestação de Contas (em dias): 10
 Servidor: OSÉAS SOARES DE OLIVEIRA
 Cargo: SUBGERENTE
 Matrícula Funcional: 555863112
 Recurso(s):
 Programa de Trabalho Fonte do Recurso Natureza da Despesa Valor
 09272120428610000 0261000000 339036 1,000.00
 Observação: Aplicação do recurso: a contar da data da emissão da Ordem Bancária.
 Ordenador: Walter Silveira Franco

**PORTARIAS
 NÚMERO DE PUBLICAÇÃO: 120729
 PORTARIA Nº. 114/2010
 BELÉM, 17 DE JUNHO DE 2010.**

O Presidente do Instituto de Gestão Previdenciária do Estado do Pará - IGEPREV, no uso das atribuições que lhe foram conferidas pelo Decreto Governamental de 02 de janeiro de 2007, alterada pelas Leis nº 6.672, de 02 de agosto de 2004 e Lei nº 6.815, de 25 de janeiro de 2006;
 CONSIDERANDO o que determina o inciso II, art. 5º da Lei Estadual nº 6.474, de 06 de agosto de 2002, que institui, no âmbito do Estado do Pará, a modalidade de licitação denominada Pregão.

RESOLVE:
 I – **DESIGNAR** como Pregoeira responsável pelos trabalhos da modalidade de Pregão Eletrônico, referente ao processo 2010/90472 que tem por objeto a contratação de empresa para prestação de serviços de fornecimento de passagens aéreas regionais, nacionais e internacionais, a servidora Maria Goreth Silva Duarte, matrícula funcional nº. 54193915-1, ocupante do cargo de Técnico de Administração e Finanças.
 II – **DESIGNAR** como Pregoeiro substituto: André Arcanjo Seixas da Silva, matrícula nº.54193934-1, ocupante do cargo de Assistente Administrativo/Gerente.
 III – **DESIGNAR** como Membros da Equipe de Apoio, os servidores: Miguel Cardoso de Lima, matrícula funcional nº.

57190865 -1, ocupante do cargo de Assistente Administrativo, Oséas Soares de Oliveira matrícula funcional nº. 55586311-2, ocupante do cargo de Subgerente.

REGISTRE-SE, PUBLIQUE-SE E CUMPRE-SE.

Walter Silveira Franco

Presidente do Instituto de Gestão Previdenciária do Estado do Pará

DIÁRIA
NÚMERO DE PUBLICAÇÃO: 120440
PORTARIA: 109/2010

Objetivo: Realizar audiência referente ao processo nº 20071000485-1.

Fundamento Legal: Artigo 145 da Lei 5.810 de 24/01/1994.

Origem: BELÉM/PA - BRASIL

Destino(s):

SANTO ANTÔNIO DO TAUÁ/PA - Brasil<br

Servidor(es):

56065192/GILSON ROCHA PIRES (PROCURADOR) / 0.5 diárias (Completa) / de 19/08/2010 a 19/08/2010<br

Ordenador: Walter Silveira Franco

DIÁRIA
NÚMERO DE PUBLICAÇÃO: 120452
PORTARIA: 110/2010

Objetivo: Transportar o servidor Gilson Rocha Pires, para realizar audiência referente ao processo nº 20071000485-1.

Fundamento Legal: Artigo 145 da Lei nº 5.810 de 24/01/1994.

Origem: BELÉM/PA - BRASIL

Destino(s):

SANTO ANTÔNIO DO TAUÁ/PA - Brasil<br

Servidor(es):

555896101/DAVID CAVALCANTE LOPES (MOTORISTA) / 0.5 diárias (Completa) / de 19/08/2010 a 19/08/2010<br

Ordenador: Walter Silveira Franco

SECRETARIA DE ESTADO DE
DESENVOLVIMENTO URBANO E REGIONAL



TERMO ADITIVO A CONTRATO
NÚMERO DE PUBLICAÇÃO: 120428

Termo Aditivo: 14

Data de Assinatura: 18/06/2010

Vigência: 21/06/2010 a 21/07/2010

Justificativa: Prorrogação do prazo do contrato do nº 20/2006.

Contrato: 20/2006

Contratado: DECOL ENGENHARIA E COMÉRCIO LTDA

Endereço: Trav. Timbó, Bairro: marco, 1021

CEP. 66085-654 - belém/PA

Ordenador: Anna Carmela Fischetti Ferreira

TERMO ADITIVO A CONTRATO
NÚMERO DE PUBLICAÇÃO: 120730

Termo Aditivo: 1

Data de Assinatura: 21/06/2010

Valor: 600,00

Vigência: 21/06/2010 a 07/12/2010

Justificativa: Alteração quantitativa dos itens do contrato nº 116/2009 - SEDURB.

Contrato: 116/2009

Orçamento:

Programa de Trabalho Natureza da Despesa Fonte do Recurso
Origem do Recurso

15482119919100000	449030	0106000000	Federal
15482119919100000	449052	6121000000	Estadual

Contratado: MOTO FER MOTORES FERRAGENS E MATERIAL DE CONSTRUÇÃO LTDA

Endereço: R Siqueira Mendes, Bairro: Cidade Velha, 93

CEP. 66020-600 - Belém/PA

Ordenador: José de Andrade Raiol

DIÁRIA
NÚMERO DE PUBLICAÇÃO: 120766
PORTARIA: 778/2010

Objetivo: Conduzir o veículo para a técnica, Nazaré Viana e Viana, que irá realizar a formação e a capacitação do núcleo municipal do PESMS.

Fundamento Legal: Decreto 734/92

Origem: BELÉM/PA - BRASIL

Destino(s):

Cachoeira do Piriá/PA - Brasil<br

Servidor(es):

55589098/ELINALDO SILVA FERREIRA (Assessor Especial) / 2.5 diárias (Completa) / de 22/06/2010 a 24/06/2010<br

Ordenador: José de Andrade Raiol

TERMO ADITIVO A CONTRATO
NÚMERO DE PUBLICAÇÃO: 120686

Termo Aditivo: 1

Data de Assinatura: 21/06/2010

Valor: 600,00

Vigência: 21/06/2010 a 07/12/2010

Justificativa: Alteração quantitativa dos itens do Contrato nº 116/2009.

Contrato: 116/2009

Orçamento:

Programa de Trabalho Natureza da Despesa Fonte do Recurso
Origem do Recurso

15482119919100000	449030	0106000000	Federal
15482119919100000	449052	6121000000	Estadual

Contratado: MOTO FER MOTORES FERRAGENS E MATERIAL DE CONSTRUÇÃO LTDA

Endereço: R Siqueira Mendes, Bairro: Cidade Velha, 93

CEP. 66020-600 - Belém/PA

Ordenador: José de Andrade Raiol

DIÁRIA
NÚMERO DE PUBLICAÇÃO: 120789
PORTARIA: 779/2010

Objetivo: Participar da formação e da capacitação do núcleo municipal do PESMS.

Fundamento Legal: Decreto 734/92

Origem: BELÉM/PA - BRASIL

Destino(s):

Cachoeira do Piriá/PA - Brasil<br

Servidor(es):

57225156/JÚLIO CÉZAR SOARES DOS SANTOS (Secretário de Gabinete) / 2.5 diárias (Completa) / de 22/06/2010 a 24/06/2010<br

Ordenador: José de Andrade Raiol

PORTARIA Nº. 783/2010

NÚMERO DE PUBLICAÇÃO: 120803

PORTARIA Nº. 783/2010, DE 21 DE JUNHO DE 2010.

O SECRETÁRIO DE ESTADO DE DESENVOLVIMENTO URBANO E REGIONAL, NO USO DAS ATRIBUIÇÕES QUE LHE SÃO CONFERIDAS POR LEI,

CONSIDERANDO o art. 201 da Lei 5.810/94;

CONSIDERANDO o Parecer nº. 039/2010-PGE

R E S O L V E :

I – INSTAURAR sindicância investigativa com o escopo de apurar supostas irregularidades ocorridas no Projeto e na execução da obra do Terminal Hidroviário do Município de Alenquer;

II – DESIGNAR os servidores GEORGIA OLIVEIRA TEIXEIRA, Arquiteta, (Matricula: 32190/1); AVELINO TAVARES DE SOUZA E SILVA, Arquiteto (Matricula: 305324/1) e ALVARO SOUZA RODRIGUES (Matricula: 3280284/1), para sob a presidência do primeiro, conduzirem a Sindicância nº. 001/2010, objetivando a fiel apuração dos fatos e as possíveis responsabilidades administrativas;

III – DETERMINAR à referida Comissão que obedeça ao estatuído no Art. 201, parágrafo único da Lei nº. 5.810/94-RJU, assim como, deverá a mesma apresentar relatório conclusivo no prazo de 30 (trinta) dias prorrogável por igual período, a critério da autoridade superior;

IV – Esta Portaria entrará em vigor na data de sua publicação.

Dê-se Ciência, Registre-se, Publique-se e Cumpra-se.

JOSE DE ANDRADE RAIOL

Secretário de Estado de Desenvolvimento Urbano e Regional.

DIÁRIA
NÚMERO DE PUBLICAÇÃO: 120821
PORTARIA: 784/2010

Objetivo: Verificar a titularidade dos imóveis que sofrerão intervenções das obras do PAC/FUNASA.

Fundamento Legal: Decreto 734/92

Origem: BELÉM/PA - BRASIL

Destino(s):

Jacundá e Breu Branco/PA - Brasil<br

Servidor(es):

57209806/ANDRÉ DOS SANTOS CANTO (Diretor) / 3.5 diárias (Completa) / de 22/06/2010 a 25/06/2010<br

Ordenador: José de Andrade Raiol

SECRETARIA DE ESTADO
DE AGRICULTURA



DIÁRIA
NÚMERO DE PUBLICAÇÃO: 120534
PORTARIA: 582

Objetivo: VERIFICAR CONCLUSÃO DO CONV. 178/2008

Fundamento Legal: ON NR 001/AGE DE 11/03/2008

Origem: BELÉM/PA - BRASIL

Destino(s):

MOJÚ/PA - Brasil<br

Servidor(es):

140521/ARNALDO JOSÉ GRANA (ENG AGR) / 0.5 diárias (Completa) / de 23/06/2010 a 23/06/2010<br

Ordenador: claudinor pedro faleiro

DIÁRIA
NÚMERO DE PUBLICAÇÃO: 120515
PORTARIA: 580

Objetivo: ACOMPANHAR AGRICULTORES QUE RECEBERAM SEMENTES DE FEIJÃO PARA PLANTIO

Fundamento Legal: ON NR 001/AGE DE 11/03/2008

Origem: ITAITUBA/PA - BRASIL

Destino(s):

TRAIRÃO /PA - Brasil<br

Servidor(es):

571934491/JOÃO PAULO MEISTER (GERENTE REGIONAL DE ITAITUBA) / 1.5 diárias (Completa) / de 22/06/2010 a 23/06/2010<br

Ordenador: claudinor pedro faleiro

DIÁRIA
NÚMERO DE PUBLICAÇÃO: 120519
PORTARIA: 581

Objetivo: DAR APOIO AO ENG AGR ARNALDO GRANA NO REFERIDO MUNICÍPIO

Fundamento Legal: ON NR 001/AGE DE 11/03/2008

Origem: BELÉM/PA - BRASIL

Destino(s):

MOJÚ/PA - Brasil<br

Servidor(es):

031961/DIDIMO SILVA NUNES (AG. AGROP.) / 0.5 diárias (Completa) / de 23/06/2010 a 23/06/2010<br

Ordenador: claudinor pedro faleiro

DIÁRIA
NÚMERO DE PUBLICAÇÃO: 120511
PORTARIA: 579

Objetivo: CONDUZIR O GERENTE JOÃO PAULO E AGRICULTORES QUE RECEBERAM SEMENTES DE FEIJÃO PARA PLANTIO

Fundamento Legal: ON NR 001/AGE DE 11/03/2008

Origem: ITAITUBA/PA - BRASIL

Destino(s):

TRAIRÃO/PA - Brasil<br

Servidor(es):

572267111/ANTÔNIO IOSMAR E SILVA (MOTORISTA) / 1.5 diárias (Completa) / de 22/06/2010 a 23/06/2010<br

Ordenador: claudinor pedro faleiro

DIÁRIA
NÚMERO DE PUBLICAÇÃO: 120500
PORTARIA: 577

Objetivo: TRATAR DE PENDÊNCIAS DE PAGAMENTO JUNTO A PREFEITURA MUNICIPAL DE SERVIDORES CEDIDOS A ESTA SAGRI

Fundamento Legal: ON NR 001/AGE DE 11/03/2008

Origem: BELÉM/PA - BRASIL

Destino(s):

ABAETETUBA/PA - Brasil<br

Servidor(es):

220711/ELINA ROSA RODRIGUES (GERENTE DE PESSOAL) / 0.5 diárias (Completa) / de 21/06/2010 a 21/06/2010<br

Ordenador: ANDERSON BORGES SERRA

DIÁRIA
NÚMERO DE PUBLICAÇÃO: 120503
PORTARIA: 578

Objetivo: DAR APOIO AO GERENTE ANDRÉ BESSA NO REFERIDO MUNICÍPIO

Fundamento Legal: ON NR 001/AGE DE 11/03/2008

Origem: BELÉM/PA - BRASIL

Destino(s):

ABAETETUBA/PA - Brasil<br

Servidor(es):

50091541/JOÃO CARLOS GONÇALVES (AUX. ADM.) / 0.5 diárias (Completa) / de 21/06/2010 a 21/06/2010<br

Ordenador: claudinor pedro faleiro

DIÁRIA
NÚMERO DE PUBLICAÇÃO: 120589
PORTARIA: 584

Objetivo: FISCALIZAR O CONVÊNIO 312/2008
Fundamento Legal: ON NR 001/AGE DE 11/03/2008
Origem: BELÉM/PA - BRASIL
Destino(s):
ACARÁ/PA - Brasil<br
Servidor(es):
190039/ARQUIMEDES MOURA DE SOUZA (MÉD. VET) / 2.5 diárias (Completa) / de 23/06/2010 a 25/06/2010<br
Ordenador: claudinor pedro faleiro

DIÁRIA
NÚMERO DE PUBLICAÇÃO: 120584
PORTARIA: 583

Objetivo: FISCALIZAR A EXECUÇÃO DO CONVÊNIO 307/2008
Fundamento Legal: ON NR 001/AGE DE 11/03/2008
Origem: BELÉM/PA - BRASIL
Destino(s):
MUANÁ/PA - Brasil<br
Servidor(es):
148261/IVALDO SANTOS DE SANTANA (ENG AGR) / 2.5 diárias (Completa) / de 23/06/2010 a 25/06/2010<br
Ordenador: claudinor pedro faleiro

DIÁRIA
NÚMERO DE PUBLICAÇÃO: 120603
PORTARIA: 585

Objetivo: DAR APOIO AO MED. VET. ARQUIMEDES MOURA AO REFERIDO MUNICÍPIO
Fundamento Legal: ON NR 001/AGE DE 11/03/2008
Origem: BELÉM/PA - BRASIL
Destino(s):
MOJÚ/PA - Brasil<br
Servidor(es):
11720018/JOÃO MONTEIRO DA SILVA (VIGIA) / 2.5 diárias (Completa) / de 23/06/2010 a 25/06/2010<br
Ordenador: claudinor pedro faleiro

SUPRIMENTO DE FUNDO
NÚMERO DE PUBLICAÇÃO: 120485
PORTARIA: 99

Prazo para Aplicação (em dias): 30
Prazo para Prestação de Contas (em dias): 15
Servidor: IVALDO SANTOS DE SANTANA
Cargo: ENG AGR
Matrícula Funcional: 148261
Recurso(s):
Programa de Trabalho Fonte do Recurso Natureza da Despesa Valor
14122012545340000 0101000000 339033 160.00
Observação: OCORRER COM DESPESAS DE PASSAGEM DURANTE VIAGEM AO MUNICÍPIO DE MUANÁ/PA
Ordenador: claudinor pedro faleiro

DIÁRIA
NÚMERO DE PUBLICAÇÃO: 120494
PORTARIA: 576

Objetivo: TRATAR DE PENDÊNCIAS DE PAGAMENTO JUNTO A PREFEITURA MUNICIPAL DE SERVIDORES CEDIDOS A ESTA SAGRI
Fundamento Legal: ON NR 001/AGE DE 11/03/2008
Origem: BELÉM/PA - BRASIL
Destino(s):
ABAETETUBA/PA - Brasil<br
Servidor(es):
808457722/ANDRÉ RODRIGUES BESSA (GERENTE DE RECURSOS HUMANOS) / 0.5 diárias (Completa) / de 21/06/2010 a 21/06/2010<br
Ordenador: ANDERSON BORGES SERRA

DIÁRIA
NÚMERO DE PUBLICAÇÃO: 120788
PORTARIA: 586

Objetivo: ACOMPANHAR A GOVERNADORA DO ESTADO ANA JÚLIA CAREPA EM SOLENIDADE COM O SR. PRESIDENTE DA REPÚBLICA LUIZ INÁCIO LULA DA SILVA SOBRE AS OBRAS DE INFRAESTRUTURA NA TRANSAMAZÔNICA
Fundamento Legal: ON NR 001/AGE DE 11/03/2008
Origem: BELÉM/PA - BRASIL
Destino(s):
ALTAMIRA/PA - Brasil<br
Servidor(es):
571761421/CÁSSIO ALVES PEREIRA (SECRETÁRIO DE ESTADO DE AGRICULTURA) / 0.5 diárias (Completa) / de 22/06/2010 a 22/06/2010<br
Ordenador: claudinor pedro faleiro

DIÁRIA
NÚMERO DE PUBLICAÇÃO: 120436
PORTARIA: 575

Objetivo: FISCALIZAR OS CONVÊNIOS NRS 245 E 325/2008
Fundamento Legal: ON NR 001/AGE DE 11/03/2008
Origem: MARABÁ/PA - BRASIL
Destino(s):
NOVO REPARTIMENTO/PA - Brasil
SÃO DOMINGOS DO ARAGUAIA/PA - Brasil<br
Servidor(es):
220201/LUZINETE FARIAS DOS SANTOS (ENG AGR) / 3.5 diárias (Completa) / de 22/06/2010 a 25/06/2010<br
Ordenador: ANDERSON BORGES SERRA

DIÁRIA
NÚMERO DE PUBLICAÇÃO: 120434
PORTARIA: 574

Objetivo: FAZER DISTRIBUIÇÃO DE SEMENTES DE FEIJÃO CAUPI
Fundamento Legal: ON NR 001/AGE DE 11/03/2008
Origem: CASTANHAL/PA - BRASIL
Destino(s):
SÃO DOMINGOS DO CAPIM/PA - Brasil
SÃO JOÃO DA PONTA/PA - Brasil
TERRA ALTA/PA - Brasil<br
Servidor(es):
572181181/PEDRO ORLANDO DO NASCIMENTO (GERENTE REGIONAL DE CASTANHAL) / 1.5 diárias (Completa) / de 22/06/2010 a 23/06/2010<br
Ordenador: ANDERSON BORGES SERRA

DIÁRIA
NÚMERO DE PUBLICAÇÃO: 120431
PORTARIA: 573

Objetivo: FISCALIZAR E EMITIR RELATÓRIO DO CONVÊNIO NR 080/08
Fundamento Legal: ON NR 001/AGE DE 11/03/2008
Origem: CASTANHAL/PA - BRASIL
Destino(s):
INHAGAPI/PA - Brasil<br
Servidor(es):
232721/FÁBIO JOSÉ GONÇALVES (ENG AGR) / 0.5 diárias (Completa) / de 24/06/2010 a 24/06/2010<br
Ordenador: ANDERSON BORGES SERRA

INSTITUTO DE TERRAS DO PARÁ

AVISO DE LICITAÇÃO
NÚMERO DE PUBLICAÇÃO: 120696

Modalidade: Pregão Eletrônico
Número: 4/2010
Objeto: AQUISIÇÃO DE COMBUSTÍVEL
Entrega do Edital: www.comprasnet.gov.br, www.compraspara.pa.gov.br e www.iterpa.pa.gov.br
Observação: Dúvidas pelo email: licitacoes@irpa.pa.gov.br
Responsável pelo certame: MARCO AURÉLIO DIAS MAGALHÃES
Local de Abertura: www.comprasnet.gov.br
Data da Abertura: 05/07/2010
Hora da Abertura: 10:00
Orçamento:
Programa de Trabalho Natureza da Despesa Fonte do Recurso
Origem do Recurso
21631124749100000 339030 0660000000 Estadual
Ordenador: JOSÉ HEDER BENATTI

EMPRESA DE ASSISTÊNCIA TÉCNICA E EXTENSÃO RURAL DO ESTADO DO PARÁ

SUPRIMENTO DE FUNDO
NÚMERO DE PUBLICAÇÃO: 120413
PORTARIA: 155/2010

Prazo para Aplicação (em dias): 60
Prazo para Prestação de Contas (em dias): 15
Servidor: HUMBERTO BALBI REALE FILHO
Cargo: EXT. RURAL I
Matrícula Funcional: 54846342
Recurso(s):
Programa de Trabalho Fonte do Recurso Natureza da Despesa Valor

20606127762300000 0146000000 339030 4,000.00
Observação: MUNICÍPIO:BRAGANÇA
Ordenador: RAUL BATISTA DE FIGUEIREDO

DIÁRIA
NÚMERO DE PUBLICAÇÃO: 120704
PORTARIA: 262/2010

Objetivo: PARTICIPAR DO CURSO DE INSEMINAÇÃO ARTIFICIAL.
Fundamento Legal: ART. 154 DA LEI ESTADUAL Nº 5.810/94.
Origem: XINGUARA/PA - BRASIL
Destino(s):
CASTANHAL/PA - Brasil<br
Servidor(es):
58827024/LUCIANO COSME ALMEIDA (MED. VETERINÁRIO) / 5.0 diárias (Completa) / de 14/06/2010 a 19/06/2010<br
Ordenador: RAUL BATISTA DE FIGUEIREDO

SUPRIMENTO DE FUNDO
NÚMERO DE PUBLICAÇÃO: 120646

Portaria: 242/2010
Prazo para Aplicação (em dias): 60
Prazo para Prestação de Contas (em dias): 15
Servidor: ALMIR DE VASCONCELOS UCHOA SEGUNDO
Cargo: EXT. RURAL I
Matrícula Funcional: 571757421
Recurso(s):
Programa de Trabalho Fonte do Recurso Natureza da Despesa Valor
20606127762300000 0260000000 339039 2,000.00
Observação: MUNICÍPIO: BRASIL NOVO
Ordenador: RAUL BATISTA DE FIGUEIREDO

SUPRIMENTO DE FUNDO
NÚMERO DE PUBLICAÇÃO: 120641
PORTARIA: 237/2010

Prazo para Aplicação (em dias): 60
Prazo para Prestação de Contas (em dias): 15
Servidor: FRANCISCO BANDEIRA DE REZENDE
Cargo: AUX DE ADMINISTRAÇÃO
Matrícula Funcional: 31780051
Recurso(s):
Programa de Trabalho Fonte do Recurso Natureza da Despesa Valor
20606127762300000 0260000000 339039 2,000.00
Observação: MUNICÍPIO: ALTAMIRA
Ordenador: RAUL BATISTA DE FIGUEIREDO

SUPRIMENTO DE FUNDO
NÚMERO DE PUBLICAÇÃO: 120635

Portaria: 238/2010
Prazo para Aplicação (em dias): 60
Prazo para Prestação de Contas (em dias): 15
Servidor: MARIA LUIZA VERAS CAETANO
Cargo: EXT. RURAL I
Matrícula Funcional: 31769911
Recurso(s):
Programa de Trabalho Fonte do Recurso Natureza da Despesa Valor
20606127762300000 0260000000 339039 2,000.00
Observação: MUNICÍPIO: ALTAMIRA
Ordenador: RAUL BATISTA DE FIGUEIREDO

DIÁRIA
NÚMERO DE PUBLICAÇÃO: 120658
PORTARIA: 304/2010

Objetivo: ACOMPANHAR E REGISTRAR OS TRABALHOS DE CAMPO DA EMATER, PARA REPRODUZIR MATERIAL JORNALÍSTICO.
Fundamento Legal: ART. 154 DA LEI ESTADUAL Nº 5.810/94
Origem: MARITUBA/PA - BRASIL
Destino(s):
MOJU E TAILÂNDIA/PA - Brasil<br
Servidor(es):
555862302/ALCIMARA BARCELLOS DA CONCEIÇÃO (CARGO DE CONFIANÇA II) / 4.0 diárias (Completa) / de 15/06/2010 a 19/06/2010<br
Ordenador: RAUL BATISTA DE FIGUEIREDO

DIÁRIA
NÚMERO DE PUBLICAÇÃO: 120421
PORTARIA: 256/2010

Objetivo: PARTICIPAR DO CURSO DE INSEMINAÇÃO ARTIFICIAL
Fundamento Legal: ART. 154 DA LEI ESTADUAL Nº 5.810/94.
Origem: CONC. DO ARAGUAIA/PA - BRASIL
Destino(s):
CASTANHAL/PA - Brasil<br
Servidor(es):
571738781/DARLLAN PHILIPPE PALITOT FERNANDES (EXT. RURAL II) / 5.0 diárias (Completa) / de 14/06/2010 a 19/06/2010<br
Ordenador: RAUL BATISTA DE FIGUEIREDO

CONTINUA NO CADERNO 2

Executivo 2

TERÇA-FEIRA, 22 DE JUNHO DE 2010

**SECRETARIA DE ESTADO
DE AGRICULTURA**



**EMPRESA DE ASSISTÊNCIA TÉCNICA
E EXTENSÃO RURAL DO ESTADO DO PARÁ**

DIÁRIA

NÚMERO DE PUBLICAÇÃO: 120453

PORTARIA: 257/2010

Objetivo: PARTICIPAR DO CURSO DE INSEMINAÇÃO ARTIFICIAL
Fundamento Legal: ART. 154 DA LEI ESTADUAL Nº 5.810/94
Origem: CONC. DO ARAGUAIA/PA - BRASIL
Destino(s):
CASTANHAL/PA - Brasil<br
Servidor(es):
571739611/MARCIO SILVA HELUANY (EXT. RURAL II) / 5.0
diárias (Completa) / de 14/06/2010 a 19/06/2010<br
Ordenador: RAUL BATISTA DE FIGUEIREDO

DIÁRIA

NÚMERO DE PUBLICAÇÃO: 120457

PORTARIA: 158/2010

Objetivo: PARTICIPAR DO CURSO DE INSEMINAÇÃO ARTIFICIAL
Fundamento Legal: ART. 154 DA LEI ESTADUAL Nº 5.810/94
Origem: CONC. DO ARAGUAIA/PA - BRASIL
Destino(s):
CASTANHAL/PA - Brasil<br
Servidor(es):
555855661/LEANDRO CARLOS DE ABREU (EXT. RURAL I) / 5.0
diárias (Completa) / de 14/06/2010 a 19/06/2010<br
Ordenador: RAUL BATISTA DE FIGUEIREDO

SUPRIMENTO DE FUNDO

NÚMERO DE PUBLICAÇÃO: 120480

PORTARIA: 247/2010

Prazo para Aplicação (em dias): 60
Prazo para Prestação de Contas (em dias): 15
Servidor: ARINO NASSER DE CASTRO TABOSA
Cargo: EXT. RURAL II
Matrícula Funcional: 31784631
Recurso(s):
Programa de Trabalho Fonte do Recurso Natureza da Despesa Valor
20606127762300000 0260000000 339036 2,000.00
Observação: MUNICÍPIO: SENADOR JOSÉ PORFÍRIO
Ordenador: RAUL BATISTA DE FIGUEIREDO

DIÁRIA

NÚMERO DE PUBLICAÇÃO: 120461

PORTARIA: 259/2010

Objetivo: PARTICIPAR DO CURSO DE INSEMINAÇÃO ARTIFICIAL
Fundamento Legal: ART. 154 DA LEI ESTADUAL Nº 5.810/94.
Origem: RIO MARIA/PA - BRASIL
Destino(s):
CASTANHAL/PA - Brasil<br
Servidor(es):
54186807/VITÓRIA NEUMA RODRIGUES (EXT. RURAL I) / 5.0
diárias (Completa) / de 14/06/2010 a 19/06/2010<br
Ordenador: RAUL BATISTA DE FIGUEIREDO

SUPRIMENTO DE FUNDO

NÚMERO DE PUBLICAÇÃO: 120467

PORTARIA: 246/2010

Prazo para Aplicação (em dias): 60
Prazo para Prestação de Contas (em dias): 15
Servidor: FRANCISCO ALEXANDRE QUEIROGA REIS
Cargo: EXT. RURAL I
Matrícula Funcional: 571752351
Recurso(s):
Programa de Trabalho Fonte do Recurso Natureza da Despesa Valor
20606127762300000 0260000000 339036 4,000.00
Observação: MUNICÍPIO: VITÓRIA DO XINGÚ
Ordenador: RAUL BATISTA DE FIGUEIREDO

SUPRIMENTO DE FUNDO

NÚMERO DE PUBLICAÇÃO: 120604

PORTARIA: 240/2010

Prazo para Aplicação (em dias): 60
Prazo para Prestação de Contas (em dias): 15
Servidor: JOABE COSTA DOS SANTOS
Cargo: EXT. RURAL II
Matrícula Funcional: 541869862
Recurso(s):
Programa de Trabalho Fonte do Recurso Natureza da Despesa Valor
20606127762300000 0260000000 339039 4,000.00
Observação: MUNICÍPIO: ALTAMIRA
Ordenador: RAUL BATISTA DE FIGUEIREDO

SUPRIMENTO DE FUNDO

NÚMERO DE PUBLICAÇÃO: 120592

PORTARIA: 241/2010

Prazo para Aplicação (em dias): 60
Prazo para Prestação de Contas (em dias): 15
Servidor: SIDEVALDO SANTANA DE JESUS
Cargo: EXT. RURAL II
Matrícula Funcional: 571752461
Recurso(s):
Programa de Trabalho Fonte do Recurso Natureza da Despesa Valor
20606127762300000 0260000000 339039 2,000.00
Observação: MUNICÍPIO: ANAPÚ
Ordenador: RAUL BATISTA DE FIGUEIREDO

SUPRIMENTO DE FUNDO

NÚMERO DE PUBLICAÇÃO: 120585

PORTARIA: 243/2010

Prazo para Aplicação (em dias): 60
Prazo para Prestação de Contas (em dias): 15
Servidor: MANOEL JULIO ALBUQUERQUE FILHO
Cargo: EXT. RURAL II
Matrícula Funcional: 571752391
Recurso(s):
Programa de Trabalho Fonte do Recurso Natureza da Despesa Valor
20606127762300000 0260000000 339039 2,000.00
Observação: MUNICÍPIO: MEDICILÂNDIA
Ordenador: RAUL BATISTA DE FIGUEIREDO

DIÁRIA

NÚMERO DE PUBLICAÇÃO: 120872

PORTARIA: 324/2010

Objetivo: ACOMPANHAR A GOVERNADORA DURANTE VISITA DO
PRESIDENTE LULA E REUNIR COM ESC. LOCAIS DA REGIÃO E
SINDICATO DOS TRABALHADORES RURAIS.
Fundamento Legal: ART. 154 DA LEI ESTADUAL Nº 5.810/94
Origem: MARITUBA/PA - BRASIL
Destino(s):
MARABÁ/PA - Brasil<br
Servidor(es):
57176281/WILLIAMSON DO BRASIL DE SOUSA LIMA
(PRESIDENTE DA EMATER) / 3.0 diárias (Completa) / de
20/06/2010 a 23/06/2010<br
Ordenador: RAUL BATISTA DE FIGUEIREDO

SUPRIMENTO DE FUNDO

NÚMERO DE PUBLICAÇÃO: 120613

PORTARIA: 239/2010

Prazo para Aplicação (em dias): 60
Prazo para Prestação de Contas (em dias): 15
Servidor: DILBERTO DA SILVA ALMEIDA
Cargo: ASSIST. DE ADMINISTRAÇÃO
Matrícula Funcional: 31714421
Recurso(s):
Programa de Trabalho Fonte do Recurso Natureza da Despesa Valor
20606127762300000 0260000000 339039 4,000.00
Observação: MUNICÍPIO: ALTAMIRA
Ordenador: RAUL BATISTA DE FIGUEIREDO

SUPRIMENTO DE FUNDO

NÚMERO DE PUBLICAÇÃO: 120501

PORTARIA: 248/2010

Prazo para Aplicação (em dias): 60
Prazo para Prestação de Contas (em dias): 15
Servidor: GABRIEL SERRÃO GONÇALVES
Cargo: EXT. RURAL I
Matrícula Funcional: 571758011
Recurso(s):
Programa de Trabalho Fonte do Recurso Natureza da Despesa Valor
20606127762300000 0260000000 339036 4,000.00
Observação: MUNICÍPIO: PORTO DE MOZ
Ordenador: RAUL BATISTA DE FIGUEIREDO

DIÁRIA

NÚMERO DE PUBLICAÇÃO: 120810

PORTARIA: 255/2010

Objetivo: PARTICIPAR DE REUNIÃO PARA DISCUSSÃO
E ELABORAÇÃO DO RELATÓRIO TRIMESTRAL DO CONV
10016/2008.
Fundamento Legal: ART. 154 DA LEI ESTADUAL Nº 5.810/94
Origem: CONC. DO ARAGUAIA/PA - BRASIL
Destino(s):
BELÉM/PA - Brasil<br
Servidor(es):
571747502/FLAVIO PEDRO DIAS BARROS (EXT. RURAL I) / 4.0
diárias (Completa) / de 07/06/2010 a 11/06/2010<br
Ordenador: RAUL BATISTA DE FIGUEIREDO

DIÁRIA

NÚMERO DE PUBLICAÇÃO: 120836

PORTARIA: 255/2010

Objetivo: PARTICIPAR DE REUNIÃO PARA DISCUSSÃO E
ELABORAÇÃO DO RELATÓRIO TRIMESTRAL DO CONVENIO
10016/2008.
Fundamento Legal: ART. 154 DA LEI ESTADUAL Nº 5.810/94.
Origem: CONC. DO ARAGUAIA/PA - BRASIL
Destino(s):
BELÉM/PA - Brasil<br
Servidor(es):
571747502/FLÁVIO PEDRO DIAS BARROS (EXT. RURAL I) / 4.0
diárias (Completa) / de 07/06/2010 a 11/06/2010<br
Ordenador: RAUL BATISTA DE FIGUEIREDO

SUPRIMENTO DE FUNDO

NÚMERO DE PUBLICAÇÃO: 120547

PORTARIA: 245/2010

Prazo para Aplicação (em dias): 60
Prazo para Prestação de Contas (em dias): 15
Servidor: VIRGÍLIO JOSÉ SCHERER
Cargo: EXT. RURAL I
Matrícula Funcional: 541820743
Recurso(s):
Programa de Trabalho Fonte do Recurso Natureza da Despesa Valor
20606127762300000 0260000000 339036 4,000.00
Observação: MUNICÍPIO: PACAJÁ
Ordenador: RAUL BATISTA DE FIGUEIREDO

PORTARIA 2010

NÚMERO DE PUBLICAÇÃO: 120857

PORTARIA Nº 0244/2010 - 21.06.2010

NOME: PAULO AUGUSTO LOBATO DA SILVA

MATRICULA: 5533953/2

CARGO/FUNÇÃO: Engenheiro Agrônomo
OBJETIVO: **SUSPENDER** temporariamente, por motivo de
interesse público, o gozo das Férias concedidas para o mês de
JULHO/2010 (01.07.10 a 04.08.10) através do Aviso de Férias
referente ao período aquisitivo de 01.08.08 a 31.07.09 Não
obstante, através deste documento, estamos garantindo-lhe o
direito ao gozo das férias, que poderá ser compensado até 06 (SEIS)
meses após o período das férias suspensas.

**AGÊNCIA DE DEFESA AGROPECUÁRIA
DO ESTADO DO PARÁ**

DIÁRIA

NÚMERO DE PUBLICAÇÃO: 120842

PORTARIA: 261/2010

Objetivo: PARTICIPAR DO CURSO DE INSEMINAÇÃO ARTIFICIAL
Fundamento Legal: ART. 154 DA LEI ESTADUAL Nº 5.810/94
Origem: CONC. DO ARAGUAIA/PA - BRASIL
Destino(s):
CASTANHAL/PA - Brasil<br
Servidor(es):
57224316/FRANCISCO LÚCIO DOS SANTOS (EXT. RURAL I) / 5.0
diárias (Completa) / de 14/06/2010 a 19/06/2010<br
Ordenador: RAUL BATISTA DE FIGUEIREDO

**SUPRIMENTO DE FUNDO
NÚMERO DE PUBLICAÇÃO: 120553
PORTARIA: 244/2010**

Prazo para Aplicação (em dias): 60
Prazo para Prestação de Contas (em dias): 15
Servidor: GILSON BARBOSA DE SOUSA
Cargo: EXT. RURAL II
Matrícula Funcional: 31777771

Recurso(s):
Programa de Trabalho Fonte do Recurso Natureza da Despesa Valor
20606127762300000 0260000000 339036 4,000.00
Observação: MUNICÍPIO: URUARÁ
Ordenador: RAUL BATISTA DE FIGUEIREDO

**DIÁRIA
NÚMERO DE PUBLICAÇÃO: 120849
PORTARIA: 260/2010**

Objetivo: PARTICIPAR DO CURSO DE INSEMINAÇÃO ARTIFICIAL
Fundamento Legal: ART. 154 DA LEI ESTADUAL Nº 5.810/94
Origem: CONC. DO ARAGUAIA/PA - BRASIL
Destino(s):
CASTANHAL/PA - Brasil<br
Servidor(es):
5171943222/CARLA TATHIANI COSTA SABÓIA (MED. VETERINÁRIA) / 5.0 diárias (Completa) / de 14/06/2010 a 19/06/2010<br
Ordenador: RAUL BATISTA DE FIGUEIREDO

**DIÁRIA
NÚMERO DE PUBLICAÇÃO: 120848
PORTARIA: 2237/2010**

Objetivo: REALIZAR ATIVIDADES DE SUPERVISÃO TÉCNICA NA ULSA DA ADEPARÁ DO REFERIDO MUNICÍPIO, ASSIM COMO NOS ESCRITÓRIOS DE ATENDIMENTO DE VILA LADEIRA VERMELHA, VILA NEREU E VILA TABOCA.
Fundamento Legal: LEI 5.810/94, ART. 145/149.
Origem: TUCUMÃ/PA - BRASIL

Destino(s):
SÃO FÉLIX DO XINGÚ/PA - Brasil<br
Servidor(es):

58827103/MANOEL DE PAULA RIBEIRO FILHO (TDIA) / 4.5 diárias (Completa) / de 16/06/2010 a 20/06/2010<br
Ordenador: JOSÉ MARIA DE ABREU MATOS NETO

**DIÁRIA
NÚMERO DE PUBLICAÇÃO: 120561
PORTARIA: 2223/2010**

Objetivo: PARTICIPAR DO SEMINÁRIO DE TRANSFERÊNCIA DA METODOLOGIA DVE (DESENVOLVIMENTO, VISÃO E ESTRATÉGIA).
Fundamento Legal: 5.810/94, ART. 145/149.
Origem: CRUZEIRO DO SUL/PA - BRASIL

Destino(s):
MARABÁ/PA - Brasil<br
Servidor(es):

571738031/JOELSON DE SOUZA REZENDE (TDIA) / 3.5 diárias (Completa) / de 20/06/2010 a 23/06/2010<br
Ordenador: JOSÉ MARIA DE ABREU MATOS NETO

**DIÁRIA
NÚMERO DE PUBLICAÇÃO: 120564
PORTARIA: 2224/2010**

Objetivo: PARTICIPAR DO SEMINÁRIO DE TRANSFERÊNCIA DA METODOLOGIA DVE (DESENVOLVIMENTO, VISÃO E ESTRATÉGIA).
Fundamento Legal: LEI 5.810/94, ART. 145/149
Origem: BELÉM/PA - BRASIL

Destino(s):
MARABÁ/PA - Brasil<br
Servidor(es):

541870281/JUCENIL JORGE DE SOUZA BARATA (AUX. ADMINISTRATIVO) / 4.5 diárias (Completa) / de 20/06/2010 a 24/06/2010<br
Ordenador: JOSÉ MARIA DE ABREU MATOS NETO

**DIÁRIA
NÚMERO DE PUBLICAÇÃO: 120865
PORTARIA: 2239/2010**

Objetivo: PARTICIPAR DO PARÁ FEST LEITE.
Fundamento Legal: LEI 5.810/94, ART. 145/149.
Origem: SÃO FÉLIX DO XINGÚ/PA - BRASIL

Destino(s):
ELDORADO DO CARAJÁS/PA - Brasil<br
Servidor(es):

572164351/FABIANA POSSATO (TDOA) / 2.5 diárias (Completa) / de 17/06/2010 a 19/06/2010<br
Ordenador: JOSÉ MARIA DE ABREU MATOS NETO

**DIÁRIA
NÚMERO DE PUBLICAÇÃO: 120862
PORTARIA: 2238/2010**

Objetivo: PARTICIPAR DO PARÁ FEST LEITE.
Fundamento Legal: LEI 5.810/94, ART. 145/149.

Origem: MARABÁ/PA - BRASIL

Destino(s):
ELDORADO DO CARAJÁS/PA - Brasil<br

Servidor(es):
58827453/JORGE LUIS DOS SANTOS CAVALCANTE (TDIA) / 1.5 diárias (Completa) / de 18/06/2010 a 19/06/2010<br
Ordenador: JOSÉ MARIA DE ABREU MATOS NETO

**DIÁRIA
NÚMERO DE PUBLICAÇÃO: 120548
PORTARIA: 2221/2010**

Objetivo: PARTICIPAR DO SEMINÁRIO DE TRANSFERÊNCIA DA METODOLOGIA DVE (DESENVOLVIMENTO, VISÃO E ESTRATÉGIA).

Fundamento Legal: LEI 5.810/94, ART. 145/149.

Origem: SÃO FÉLIX DO XINGÚ/PA - BRASIL

Destino(s):
MARABÁ/PA - Brasil<br

Servidor(es):
572164351/FABIANA POSSATO (TDIA) / 3.5 diárias (Completa) / de 20/06/2010 a 23/06/2010<br

Ordenador: JOSÉ MARIA DE ABREU MATOS NETO

**DIÁRIA
NÚMERO DE PUBLICAÇÃO: 120837
PORTARIA: 2236/2010**

Objetivo: REALIZAR ATIVIDADES DE BUSCA DE INADIMPLENTES DE VACINAÇÃO CONTRA FEBRE AFTOSA.

Fundamento Legal: LEI 5.810/94, ART. 145/149.

Origem: SÃO FELIX DO XINGÚ/PA - BRASIL

Destino(s):
ÁGUA AZUL DO NORTE/PA - Brasil<br

Servidor(es):
572235571/DARILSON DOS SANTOS SANTOS (ADA) / 4.5 diárias (Completa) / de 16/06/2010 a 20/06/2010<br

Ordenador: JOSÉ MARIA DE ABREU MATOS NETO

**DIÁRIA
NÚMERO DE PUBLICAÇÃO: 120835
PORTARIA: 2235/2010**

Objetivo: PARTICIPAR DA 16ª FEIRA INTERNACIONAL DA CADEIA PRODUTIVA DA CARNE A SER REALIZADA EM SÃO PAULO -SP.

Fundamento Legal: LEI 5.810/94, ART. 145/149.

Origem: BELÉM/PA - BRASIL

Destino(s):
SÃO PAULO/SP - Brasil<br

Servidor(es):
58616673/JOSINO FILHO GOMES DOS SANTOS (DIRETOR OPERACIONAL) / 2.0 diárias (Completa) / de 16/06/2010 a 17/06/2010<br

Ordenador: JOSÉ MARIA DE ABREU MATOS NETO

**DIÁRIA
NÚMERO DE PUBLICAÇÃO: 120552
PORTARIA: 2222/2010**

Objetivo: PARTICIPAR DO SEMINÁRIO DE TRANSFERÊNCIA DA METODOLOGIA DVE (DESENVOLVIMENTO, VISÃO E ESTRATÉGIA).

Fundamento Legal: LEI 5.810/94, ART. 145/149

Origem: SÃO GERALDO DO ARAGUAIA/PA - BRASIL

Destino(s):
MARABÁ/PA - Brasil<br

Servidor(es):
572236511/JOCÉLIA FERNANDES HELMER (TDIA) / 3.5 diárias (Completa) / de 20/06/2010 a 23/06/2010<br

Ordenador: JOSÉ MARIA DE ABREU MATOS NETO

**PORTARIA DE NOMEAÇÃO
NÚMERO DE PUBLICAÇÃO: 120524
PORTARIA Nº 2250/2010-ADEPARÁ,
DE 18 DE JUNHO DE 2010.**

O DIRETOR GERAL da AGÊNCIA DE DEFESA AGROPECUÁRIA DO ESTADO PARÁ - ADEPARÁ, no uso das atribuições que lhe são conferidas pela Lei nº 6.482, Art. 22, de 17 de setembro de 2002.

Considerando a ordem de classificação dos candidatos aprovados no Concurso Público C-138 da Agência de Defesa Agropecuária do Estado do Pará - ADEPARÁ, cujo resultado homologado e publicado no Diário Oficial do Estado Nº 31.512, de 25 de setembro de 2009;

RESOLVE:

Nomear, de acordo com art. 34, § 1º da Constituição Estadual, combinado com o art. 6º, inciso I, da Lei nº 5810, de 24 de janeiro de 1994, os candidatos relacionados nesta portaria para exercerem, em virtude de aprovação em concurso público, os cargos a seguir discriminados.

PÓLO: SANTARÉM

**CARGO: TEC. EM DEF. E INSPEÇÃO AGROPECUÁRIA -
FORMAÇÃO: MEDICINA VETERINÁRIA**

Nº	NOME
01	GERLAN MATOS ALVARENGA
02	SAMIA RUBIELLE SILVA DE CASTRO
03	ANDRÉ REALE SIMÕES

**REGISTRE-SE, PUBLIQUE-SE E CUMPRA-SE
SÁLVIO CARLOS FREIRE DA SILVA
DIRETOR GERAL em exercício**

**DIÁRIA
NÚMERO DE PUBLICAÇÃO: 120525
ERRATA DA PUBLICAÇÃO Nº 110000
PORTARIA: 1826/2010**

Objetivo: REALIZAR PROCEDIMENTOS DE ENTREGA DE MATERIAL PERMANENTE A GERÊNCIA DE PATRIMÔNIO, E BUSCAR MATERIAL DE EXPEDIENTE PARA SEREM DISTRIBUIDOS AOS ESCRITÓRIOS SOB A JURISDIÇÃO DA GERÊNCIA REGIONAL DA ADEPARÁ DE ALTAMIRA.

Fundamento Legal: Lei 5.810/94: ART 145/149

Origem: VITÓRIA DO XINGU/PA - BRASIL

Destino(s):
BELÉM/PA - Brasil<br

Servidor(es):
572209261/JOSÉ DE ARIMATÉIA DA COSTA (AUXILIAR DE BARREIRA) / 2.5 diárias (Completa) / de 12/05/2010 a 14/05/2010<br

Ordenador: JOSÉ MARIA DE ABREU MATOS NETO

**DIÁRIA
NÚMERO DE PUBLICAÇÃO: 120498
PORTARIA: 2220/2010**

Objetivo: PARTICIPAR DO SEMINÁRIO DE TRANSFERÊNCIA DA METODOLOGIA DVE (DESENVOLVIMENTO, VISÃO E ESTRATÉGIA).

Fundamento Legal: LEI 5.810/94, ART. 145/149.

Origem: ABEL FIGUEIREDO/PA - BRASIL

Destino(s):
MARABÁ/PA - Brasil<br

Servidor(es):
572253871/FELIPE BARALDI SOBRAL (TDIA) / 3.5 diárias (Completa) / de 20/06/2010 a 23/06/2010<br

Ordenador: JOSÉ MARIA DE ABREU MATOS NETO

**DIÁRIA
NÚMERO DE PUBLICAÇÃO: 120507
ERRATA DA PUBLICAÇÃO Nº 105025
PORTARIA: 1663/2010**

Objetivo: REALIZAR PROCEDIMENTOS DE ENTREGA DE MATERIAL PERMANENTE A GERÊNCIA DE PATRIMÔNIO, E BUSCAR MATERIAL DE EXPEDIENTE PARA SEREM DISTRIBUIDOS AOS ESCRITÓRIOS SOB A JURISDIÇÃO DA GERÊNCIA REGIONAL DA ADEPARÁ DE ALTAMIRA.

Fundamento Legal: LEI 5.810/94, ART. 145/149.

Origem: ALTAMIRA/PA - BRASIL

Destino(s):
BELEM/PA - Brasil<br

Servidor(es):
572200381/DIEGO LUIZ DE MOURA BARBOSA (GERENTE REGIONAL) / 2.5 diárias (Completa) / de 12/05/2010 a 14/05/2010<br

Ordenador: ANDERSON PIMENTEL AMARAL

**DIÁRIA
NÚMERO DE PUBLICAÇÃO: 120612
PORTARIA: 2249/2010**

Objetivo: PARTICIPAR DO SEMINÁRIO DE TRANSFERÊNCIA DA METODOLOGIA DVE (DESENVOLVIMENTO, VISÃO E ESTRATÉGIA).

Fundamento Legal: LEI 5.810/94, ART. 145/149.

Origem: ÁGUA AZUL DO NORTE/PA - BRASIL

Destino(s):
MARABÁ/PA - Brasil<br

Servidor(es):
572235151/JOSIKLEITON VIEIRA FARIAS (TDIA) / 3.5 diárias (Completa) / de 20/06/2010 a 23/06/2010<br

Ordenador: JOSÉ MARIA DE ABREU MATOS NETO

**DIÁRIA
NÚMERO DE PUBLICAÇÃO: 120619
PORTARIA: 2252/2010**

Objetivo: CONDUZIR SERVIDORES QUE IRÃO PARTICIPAR PARTICIPAR DO SEMINÁRIO DE TRANSFERÊNCIA DA METODOLOGIA DVE (DESENVOLVIMENTO, VISÃO E ESTRATÉGIA).

Fundamento Legal: LEI 5.810/94, ART. 145/149.

Origem: BELÉM/PA - BRASIL

Destino(s):

MARABÁ/PA - Brasil<br

Servidor(es):

572228921/IGOR LALOR MAIA (MOTORISTA) / 4.5 diárias

(Completa) / de 20/06/2010 a 24/06/2010<br

Ordenador: JOSÉ MARIA DE ABREU MATOS NETO

DIÁRIA

NÚMERO DE PUBLICAÇÃO: 120906

PORTARIA: 2243/2010

Objetivo: PARTICIPAR DAS ATIVIDADES DE AVALIAÇÃO DE ESTÁGIO PROBATÓRIO A SER REALIZADO NA GERÊNCIA REGIONAL DA ADEPARÁ DO REFERIDO MUNICÍPIO.

Fundamento Legal: LEI 5.810/94, ART. 145/149.

Origem: NOVA IPIXUNA/PA - BRASIL

Destino(s):

MARABÁ/PA - Brasil<br

Servidor(es):

572235221/LEANDRO DE SOUZA E SILVA (AUX. ADMINISTRATIVO) / 0.5 diárias (Completa) / de 18/06/2010 a

18/06/2010<br

Ordenador: JOSÉ MARIA DE ABREU MATOS NETO

DIÁRIA

NÚMERO DE PUBLICAÇÃO: 120627

PORTARIA: 2253/2010

Objetivo: PARTICIPAR DO SEMINÁRIO DE TRANSFERÊNCIA DA METODOLOGIA DVE (DESENVOLVIMENTO, VISÃO E ESTRATÉGIA).

Fundamento Legal: LEI 5.810/94, ART. 145/149.

Origem: BREU BRANCO/PA - BRASIL

Destino(s):

MARABÁ/PA - Brasil<br

Servidor(es):

541937691/MARCELO BIERHALS ROLOFF (TDIA) / 3.5 diárias

(Completa) / de 20/06/2010 a 23/06/2010<br

Ordenador: JOSÉ MARIA DE ABREU MATOS NETO

DIÁRIA

NÚMERO DE PUBLICAÇÃO: 120915

PORTARIA: 2244/2010

Objetivo: PARTICIPAR DAS ATIVIDADES DE AVALIAÇÃO DE ESTÁGIO PROBATÓRIO A SER REALIZADO NA GERÊNCIA REGIONAL DA ADEPARÁ DO REFERIDO MUNICÍPIO.

Fundamento Legal: LEI 5.810/94, ART. 145/149.

Origem: BANNACH/PA - BRASIL

Destino(s):

XINGUARA/PA - Brasil<br

Servidor(es):

57225350/LETÍCIA DO SOCORRO LOBATO CHAVES (AUX. ADMINISTRATIVO) / 1.5 diárias (Completa) / de 16/06/2010 a

17/06/2010<br

Ordenador: JOSÉ MARIA DE ABREU MATOS NETO

DIÁRIA

NÚMERO DE PUBLICAÇÃO: 120948

PORTARIA: 2251/2010

Objetivo: REALIZAR ATIVIDADES DE LEVANTAMENTO DA PRODUÇÃO DE PEIXE SALGADO EM AÇÃO CONJUNTA COM O MINISTÉRIO PÚBLICO E PROCON.

Fundamento Legal: LEI 5.810/94, ART. 145/149.

Origem: ANANINDEUA/PA - BRASIL

Destino(s):

BRAGANÇA/PA - Brasil

SÃO JOÃO DE PIRABAS/PA - Brasil<br

Servidor(es):

58703483/MARIA TEREZA DE JESUS SANTOS (TDIA) / 2.0 diárias (Completa) / de 21/06/2010 a 22/06/2010<br

Ordenador: JOSÉ MARIA DE ABREU MATOS NETO

DIÁRIA

NÚMERO DE PUBLICAÇÃO: 120943

PORTARIA: 2248/2010

Objetivo: REALIZAR ENTREGA DE MATERIAL DE EXPEDIENTE E LIMPEZA NA ULSA DA ADEPARÁ DO REFERIDO MUNICÍPIO.

Fundamento Legal: LEI 5.810/94, ART. 145/149.

Origem: ABAETETUBA/PA - BRASIL

Destino(s):

MOCAJUBA/PA - Brasil<br

Servidor(es):

54193764/DANIEL ALVES SILVA (AUX. DE CAMPO) / 0.5 diárias

(Completa) / de 18/06/2010 a 18/06/2010<br

Ordenador: JOSÉ MARIA DE ABREU MATOS NETO

DIÁRIA

NÚMERO DE PUBLICAÇÃO: 120938

PORTARIA: 2247/2010

Objetivo: REALIZAR ACOMPANHAMENTO DAS ATIVIDADES DE VACINAÇÃO ASSISTIDA EM REBANHO BOVINO.

Fundamento Legal: LEI 5.810/94, ART. 145/149.

Origem: CONCÓRIDA DO PARÁ/PA - BRASIL

Destino(s):

SÃO DOMINGOS DO CAPIM/PA - Brasil<br

Servidor(es):

572232521/LUCRY SINATRA VIEIRA DE OLIVEIRA (ADA) / 1.5 diárias (Completa) / de 17/06/2010 a 18/06/2010<br

Ordenador: JOSÉ MARIA DE ABREU MATOS NETO

DIÁRIA

NÚMERO DE PUBLICAÇÃO: 120923

PORTARIA: 2245/2010

Objetivo: PARTICIPAR DAS ATIVIDADES DE AVALIAÇÃO DE ESTÁGIO PROBATÓRIO A SER REALIZADO NA GERÊNCIA REGIONAL DA ADEPARÁ DO REFERIDO MUNICÍPIO.

Fundamento Legal: LEI 5.810/94, ART. 145/149.

Origem: CANAÁ DO CARAJÁS/PA - BRASIL

Destino(s):

XINGUARA/PA - Brasil<br

Servidor(es):

572233681/JADSON BORGES COSTA (AUX. DE CAMPO) / 1.5 diárias (Completa) / de 16/06/2010 a 17/06/2010<br

Ordenador: JOSÉ MARIA DE ABREU MATOS NETO

DIÁRIA

NÚMERO DE PUBLICAÇÃO: 120930

PORTARIA: 2246/2010

Objetivo: PARTICIPAR DAS ATIVIDADES DE AVALIAÇÃO DE ESTÁGIO PROBATÓRIO A SER REALIZADO NA GERÊNCIA REGIONAL DA ADEPARÁ DO REFERIDO MUNICÍPIO.

Fundamento Legal: LEI 5.810/94, ART. 145/149.

Origem: NOVO REPARTIMENTO/PA - BRASIL

Destino(s):

TUCURUI/PA - Brasil<br

Servidor(es):

572253531/JAQUELINE ALVES SOUSA (AUX. ADMINISTRATIVO) / 1.5 diárias (Completa) / de 16/06/2010 a 17/06/2010<br

Ordenador: JOSÉ MARIA DE ABREU MATOS NETO

DIÁRIA

NÚMERO DE PUBLICAÇÃO: 120579

PORTARIA: 2226/2010

Objetivo: PARTICIPAR DO SEMINÁRIO DE TRANSFERÊNCIA DA METODOLOGIA DVE (DESENVOLVIMENTO, VISÃO E ESTRATÉGIA).

Fundamento Legal: LEI 5.810/94, ART. 145/149.

Origem: TUCUMÁ/PA - BRASIL

Destino(s):

MARABÁ/PA - Brasil<br

Servidor(es):

572234791/LUDELMARIO SOARES DE MELO (ADA) / 3.5 diárias

(Completa) / de 20/06/2010 a 23/06/2010<br

Ordenador: JOSÉ MARIA DE ABREU MATOS NETO

DIÁRIA

NÚMERO DE PUBLICAÇÃO: 120875

PORTARIA: 2241/2010

Objetivo: PARTICIPAR DO PARÁ FEST LEITE.

Fundamento Legal: LEI 5.810/94, ART. 145/149.

Origem: RIO MARIA/PA - BRASIL

Destino(s):

ELDORADO DO CARAJÁS/PA - Brasil<br

Servidor(es):

571759621/EUFRÁSIO JÁCOME DE MOURA FILHO (TDIA) / 1.5 diárias (Completa) / de 18/06/2010 a 19/06/2010<br

Ordenador: JOSÉ MARIA DE ABREU MATOS NETO

DIÁRIA

NÚMERO DE PUBLICAÇÃO: 120576

PORTARIA: 2225/2010

Objetivo: PARTICIPAR DO SEMINÁRIO DE TRANSFERÊNCIA DA METODOLOGIA DVE (DESENVOLVIMENTO, VISÃO E ESTRATÉGIA).

Fundamento Legal: LEI 5.810/94, ART. 145/149.

Origem: SANTANA DO ARAGUAIA/PA - BRASIL

Destino(s):

MARABÁ/PA - Brasil<br

Servidor(es):

518555343/LEANDRO LOPES DA SILVA (TDIA) / 4.5 diárias

(Completa) / de 20/06/2010 a 24/06/2010<br

Ordenador: JOSÉ MARIA DE ABREU MATOS NETO

DIÁRIA

NÚMERO DE PUBLICAÇÃO: 120583

PORTARIA: 2227/2010

Objetivo: PARTICIPAR DO SEMINÁRIO DE TRANSFERÊNCIA DA METODOLOGIA DVE (DESENVOLVIMENTO, VISÃO E ESTRATÉGIA).

Fundamento Legal: LEI 5.810/94, ART. 145/149.

Origem: SÃO GERALDO DO ARAGUAIA/PA - BRASIL

Destino(s):

MARABÁ/PA - Brasil<br

Servidor(es):

58292594/MÁRIO ANTÔNIO COSTA ROCHA (ADA) / 3.5 diárias

(Completa) / de 20/06/2010 a 23/06/2010<br

Ordenador: JOSÉ MARIA DE ABREU MATOS NETO

DIÁRIA

NÚMERO DE PUBLICAÇÃO: 120598

PORTARIA: 2228/2010

Objetivo: PARTICIPAR DO SEMINÁRIO DE TRANSFERÊNCIA DA METODOLOGIA DVE (DESENVOLVIMENTO, VISÃO E ESTRATÉGIA).

Fundamento Legal: LEI 5.810/94, ART. 145/149.

Origem: TUCURUI/PA - BRASIL

Destino(s):

MARABÁ/PA - Brasil<br

Servidor(es):

541818202/NÍVEA PAULA ASSUNÇÃO ZANDONADI (TDIA) / 3.5 diárias (Completa) / de 20/06/2010 a 23/06/2010<br

Ordenador: JOSÉ MARIA DE ABREU MATOS NETO

DIÁRIA

NÚMERO DE PUBLICAÇÃO: 120602

PORTARIA: 2229/2010

Objetivo: PARTICIPAR DO SEMINÁRIO DE TRANSFERÊNCIA DA METODOLOGIA DVE (DESENVOLVIMENTO, VISÃO E ESTRATÉGIA).

Fundamento Legal: LEI 5.810/94, ART. 145/149.

Origem: CUMARÚ DO NORTE/PA - BRASIL

Destino(s):

MARABÁ/PA - Brasil<br

Servidor(es):

541858571/NORMANDO ROLIM DANTAS (TDIA) / 4.5 diárias

(Completa) / de 20/06/2010 a 24/06/2010<br

Ordenador: JOSÉ MARIA DE ABREU MATOS NETO

DIÁRIA

NÚMERO DE PUBLICAÇÃO: 120891

PORTARIA: 2240/2010

Objetivo: PARTICIPAR DAS ATIVIDADES DE AVALIAÇÃO DE ESTÁGIO PROBATÓRIO A SER REALIZADO NA GERÊNCIA REGIONAL DA ADEPARÁ DO REFERIDO MUNICÍPIO.

Fundamento Legal: LEI 5.810/94, ART. 145/149.

Origem: ITUPIRANGA/PA - BRASIL

Destino(s):

MARABÁ/PA - Brasil<br

Servidor(es):

572235211/LETÍCIA ELBERT VALVERDE DA COSTA (TDIA) / 0.5 diárias (Completa) / de 18/06/2010 a 18/06/2010<br

Ordenador: JOSÉ MARIA DE ABREU MATOS NETO

DIÁRIA

NÚMERO DE PUBLICAÇÃO: 120605

PORTARIA: 2230/2010

Objetivo: PARTICIPAR DO SEMINÁRIO DE TRANSFERÊNCIA DA METODOLOGIA DVE (DESENVOLVIMENTO, VISÃO E ESTRATÉGIA).

Fundamento Legal: LEI 5.810/94, ART. 145/149.

Origem: ELDORADO DO CARAJÁS/PA - BRASIL

Destino(s):

MARABÁ/PA - Brasil<br

Servidor(es):

541800412/ROBSON BERNARDO NETO (TDIA) / 4.5 diárias (Completa) / de 20/06/2010 a 24/06/2010<br

Ordenador: JOSÉ MARIA DE ABREU MATOS NETO

DIÁRIA

NÚMERO DE PUBLICAÇÃO: 120608

PORTARIA: 2231/2010

Objetivo: PARTICIPAR DO SEMINÁRIO DE TRANSFERÊNCIA DA METODOLOGIA DVE (DESENVOLVIMENTO, VISÃO E ESTRATÉGIA).

Fundamento Legal: LEI 5.810/94, ART. 145/149.

Origem: AVEIRO/PA - BRASIL

Destino(s):

MARABÁ/PA - Brasil<br

Servidor(es):

57173467/WERLON BEZERRA GAMA (TDIA) / 4.5 diárias

(Completa) / de 20/06/2010 a 24/06/2010<br

Ordenador: JOSÉ MARIA DE ABREU MATOS NETO

DIÁRIA

NÚMERO DE PUBLICAÇÃO: 120898

PORTARIA: 2242/2010

Objetivo: PARTICIPAR DAS ATIVIDADES DE AVALIAÇÃO DE ESTÁGIO PROBATÓRIO A SER REALIZADO NA GERÊNCIA REGIONAL DA ADEPARÁ DO REFERIDO MUNICÍPIO.

Fundamento Legal: LEI 5.810/94, ART. 145/149.

Origem: FLORESTA DO ARAGUAIA/PA - BRASIL

Destino(s):

XINGUARA/PA - Brasil<br

Servidor(es):

572233611/KEILA CHRISTINA BERNARDES (TDIA) / 1.5 diárias (Completa) / de 16/06/2010 a 17/06/2010

 Ordenador: JOSÉ MARIA DE ABREU MATOS NETO

DIÁRIA

NÚMERO DE PUBLICAÇÃO: 120469
PORTARIA: 2214/2010

Objetivo: PARTICIPAR DO SEMINÁRIO DE TRANSFERÊNCIA DA METODOLOGIA DVE (DESENVOLVIMENTO, VISÃO E ESTRATÉGIA).

Fundamento Legal: LEI 5.810/94, ART. 145/149.

Origem: RONDON DO PARÁ/PA - BRASIL

Destino(s):

MARABÁ/PA - Brasil

Servidor(es):

555888381/CÉSAR AUGUSTO SOARES LOPES (TDIA) / 3.5 diárias (Completa) / de 20/06/2010 a 23/06/2010

Ordenador: JOSÉ MARIA DE ABREU MATOS NETO

DIÁRIA

NÚMERO DE PUBLICAÇÃO: 120482
PORTARIA: 2216/2010

Objetivo: PARTICIPAR DO SEMINÁRIO DE TRANSFERÊNCIA DA METODOLOGIA DVE (DESENVOLVIMENTO, VISÃO E ESTRATÉGIA).

Fundamento Legal: LEI 5.810/94, ART. 145/149.

Origem: XINGUARA/PA - BRASIL

Destino(s):

MARABÁ/PA - Brasil

Servidor(es):

58830753/ELIZABETH PATRÍCIA LOPES RENDEIRO (TDIA) / 3.5 diárias (Completa) / de 20/06/2010 a 23/06/2010

Ordenador: JOSÉ MARIA DE ABREU MATOS NETO

DIÁRIA

NÚMERO DE PUBLICAÇÃO: 120478
PORTARIA: 2215/2010

Objetivo: PARTICIPAR DO SEMINÁRIO DE TRANSFERÊNCIA DA METODOLOGIA DVE (DESENVOLVIMENTO, VISÃO E ESTRATÉGIA).

Fundamento Legal: LEI 5.810/94, ART. 145/149.

Origem: SÃO DOMINGOS DO ARAGUAIA/PA - BRASIL

Destino(s):

MARABÁ/PA - Brasil

Servidor(es):

57197311/DANIELLY BUSATO GUINHAZI (TDIA) / 2.5 diárias (Completa) / de 21/06/2010 a 23/06/2010

Ordenador: JOSÉ MARIA DE ABREU MATOS NETO

DIÁRIA

NÚMERO DE PUBLICAÇÃO: 120491
PORTARIA: 2217/2010

Objetivo: PARTICIPAR DO SEMINÁRIO DE TRANSFERÊNCIA DA METODOLOGIA DVE (DESENVOLVIMENTO, VISÃO E ESTRATÉGIA).

Fundamento Legal: LEI 5.810/94, ART. 145/149.

Origem: RIO MARIA/PA - BRASIL

Destino(s):

MARABÁ/PA - Brasil

Servidor(es):

571759621/EUFRÁSIO JACOMÉ DE MOURA FILHO (TDIA) / 3.5 diárias (Completa) / de 20/06/2010 a 23/06/2010

Ordenador: JOSÉ MARIA DE ABREU MATOS NETO

DIÁRIA

NÚMERO DE PUBLICAÇÃO: 120638
PORTARIA: 2218/2010

Objetivo: REALIZAR SUPERVISÃO DAS ATIVIDADES DE CAMPO, ACOMPANHAMENTO DA DIGITAÇÃO, E LEVANTAMENTO DE QUANTITATIVO DE PROPRIEDADES CADASTRADAS NOS REFERIDOS MUNICÍPIOS.

Fundamento Legal: LEI 5.810/94, ART. 145/149.

Origem: BELÉM/PA - BRASIL

Destino(s):

REDENÇÃO/PA - Brasil

XINGUARA/PA - Brasil

Servidor(es):

58618703/MAURO AUGUSTO FADUL NEVES (TDIA) / 2.5 diárias (Completa) / de 16/06/2010 a 18/06/2010

Ordenador: JOSÉ MARIA DE ABREU MATOS NETO

DIÁRIA

NÚMERO DE PUBLICAÇÃO: 120640
PORTARIA: 2219/2010

Objetivo: REALIZAR SUPERVISÃO DAS ATIVIDADES DE CAMPO, ACOMPANHAMENTO DA DIGITAÇÃO, E LEVANTAMENTO DE QUANTITATIVO DE PROPRIEDADES CADASTRADAS NOS REFERIDOS MUNICÍPIOS.

Fundamento Legal: LEI 5.810/94, ART. 145/149.

Origem: BELÉM/PA - BRASIL

Destino(s):

MARABÁ/PA - Brasil

RONDON DO PARÁ/PA - Brasil

TUCURUÍ/PA - Brasil

Servidor(es):

53613621/HENRIQUE AMADEU FERNANDES MONTEIRO (TDIA) / 3.5 diárias (Completa) / de 16/06/2010 a 19/06/2010

Ordenador: JOSÉ MARIA DE ABREU MATOS NETO

DIÁRIA

NÚMERO DE PUBLICAÇÃO: 120650
PORTARIA: 2233/2010

Objetivo: PARTICIPAR DA REUNIÃO DO GRUPO ESPECIAL DE TRABALHO DE ELABORAÇÃO DO REGULAMENTO DA LEI Nº 7392/2010.

Fundamento Legal: LEI 5.810/94, ART. 145/149.

Origem: CAPITÃO POÇO/PA - BRASIL

Destino(s):

BELÉM/PA - Brasil

Servidor(es):

541857321/GERSON CHAVES PENNER (TDIA) / 1.5 diárias (Completa) / de 21/06/2010 a 22/06/2010

Ordenador: JOSÉ MARIA DE ABREU MATOS NETO

DIÁRIA

NÚMERO DE PUBLICAÇÃO: 120652
PORTARIA: 2254/2010

Objetivo: PARTICIPAR DA REUNIÃO DO GRUPO ESPECIAL DE TRABALHO DE ELABORAÇÃO DO REGULAMENTO DA LEI Nº 7392/2010.

Fundamento Legal: LEI 5.810/94, ART. 145/149

Origem: CAPITÃO POÇO/PA - BRASIL

Destino(s):

BELÉM/PA - Brasil

Servidor(es):

541857321/GERSON CHAVES PENNER (TDIA) / 1.5 diárias (Completa) / de 28/06/2010 a 29/06/2010

Ordenador: JOSÉ MARIA DE ABREU MATOS NETO

DIÁRIA

NÚMERO DE PUBLICAÇÃO: 120647
PORTARIA: 2232/2010

Objetivo: REPRESENTAR A DIREÇÃO GERAL DA ADEPARÁ NO FEST LEITE PARA QUE SERÁ REALIZADO NO MUNICÍPIO DE ELDORADO DO CARAJÁS.

Fundamento Legal: LEI 5.810/94, ART. 145/149.

Origem: BELÉM/PA - BRASIL

Destino(s):

ELDORADO DO CARAJÁS/PA - Brasil

Servidor(es):

58616673/JOSINO FILHO GOMES DOS SANTOS (DIRETOR OPERACIONAL) / 1.5 diárias (Completa) / de 19/06/2010 a 20/06/2010

Ordenador: JOSÉ MARIA DE ABREU MATOS NETO

DIÁRIA

NÚMERO DE PUBLICAÇÃO: 120959
PORTARIA: 2255/2010

Objetivo: PARTICIPAR DA INAUGURAÇÃO DA GERÊNCIA REGIONAL DA ADEPARÁ DE ORIXIMINÁ

Fundamento Legal: LEI 5.810/94, ART. 145/149.

Origem: SANTARÉM/PA - BRASIL

Destino(s):

ORIXIMINÁ/PA - Brasil

Servidor(es):

541974101/DÉBORA PAULA MARCELINO UENO (TDIA) / 1.0 diárias (Completa) / de 01/06/2010 a 01/06/2010

Ordenador: JOSÉ MARIA DE ABREU MATOS NETO

DIÁRIA

NÚMERO DE PUBLICAÇÃO: 120965
PORTARIA: 2256/2010

Objetivo: REALIZAR ATIVIDADES DE SUPERVISÃO TÉCNICA SOB O PONTO DE VISTA HIGIÊNICO-SANITÁRIO DA INSPEÇÃO INDUSTRIAL SANITÁRIA DE PRODUTOS DE ORIGEM ANIMAL NO MATADOURO DA PREFEITURA DE PACAJÁ E VISTORIA DE TERRENO NA USINA DE LEITE NA COOPERATIVA DE PRODUTORES DE LEITE DA VILA BOM JARDIM - COOPERLIGHT.

Fundamento Legal: LEI 5.810/94, ART. 145/149.

Origem: ABAETETUBA/PA - BRASIL

Destino(s):

PACAJÁ/PA - Brasil

Servidor(es):

541857541/SÉRVULO MURIVALDO RANGEL BRANDÃO (TDIA) / 1.5 diárias (Completa) / de 07/05/2010 a 07/05/2010

Ordenador: JOSÉ MARIA DE ABREU MATOS NETO

DIÁRIA

NÚMERO DE PUBLICAÇÃO: 120970
PORTARIA: 2257/2010

Objetivo: CONDUZIR AS SERVIDORAS MARIA DO CARMO A. FARIAS, VANESSA P. DE SOUZA E ROSE DE NAZARÉ DA S. REIS.

Fundamento Legal: LEI 5.810/94, ART. 145/149.

Origem: BELÉM/PA - BRASIL

Destino(s):

SANTA ISABEL DO PARÁ/PA - Brasil

Servidor(es):

572233661/PANFÍLIO LOBATO COELHO JUNIOR (MOTORISTA) / 0.5 diárias (Completa) / de 09/06/2010 a 09/06/2010

Ordenador: JOSÉ MARIA DE ABREU MATOS NETO

**SECRETARIA DE ESTADO
 DE ESPORTE E LAZER**



DISPENSA DE LICITAÇÃO
NÚMERO DE PUBLICAÇÃO: 120407

Dispensa: 14/2010

Data: 11/06/2010

Valor: 912,01

Objeto: Contratação de serviços de locação de veículo tipo van, necessário ao traslado de um grupo de indígenas no percurso da III Conferência Estadual de Esporte até o município de Capitão Poço, em decorrência de uma falha mecânica no veículo disponibilizado inicialmente para estes.

Fundamento Legal: Art. 24, inciso IV da lei federal nº 8.666/93

Orçamento:

Programa de Trabalho Natureza da Despesa Fonte do Recurso

Origem do Recurso

08122012545340000 339039 0101000000 Estadual

Contratado(s):

Nome: A H T DOS SANTOS - ME

Endereço: Tv Apinagés, Bairro: Condor, 1340

CEP. 66045-110 - Belém/PA

Telefone: 9132715325

Ordenador: LEANDRO SCHILIPAKE

AVISO DE LICITAÇÃO

NÚMERO DE PUBLICAÇÃO: 120712
MODALIDADE: CONVITE

Número: 13/2010

Objeto: CONSTRUÇÃO DE QUADRA POLIESPORTIVA NO MUNICÍPIO DE SANTA MARIA DAS BARREIRAS/PA

Entrega do Edital: Junto à Comissão Especial de Licitação no

prédio da Secretaria de Estado de Esporte e Lazer mediante à

disponibilização de mídia gravável.

Observação: Visita técnica: 22 de junho de 2010 (Agendamento pelo fone : 94 9152-5277 c/ Sr. Jonas Nery)

Responsável pelo certame: IVANILDO CRAVO MACHADO

Local de Abertura: Prédio sede da SEEL

Data da Abertura: 29/06/2010

Hora da Abertura: 09:00

Orçamento:

Programa de Trabalho Natureza da Despesa Fonte do Recurso

Origem do Recurso

27812119415390000 449051 6121000000 Estadual

27812119415390000 449051 0106000000 Estadual

Ordenador: LEANDRO SCHILIPAKE

AVISO DE LICITAÇÃO

NÚMERO DE PUBLICAÇÃO: 120682
MODALIDADE: CONVITE

Número: 12/2010

Objeto: CONSTRUÇÃO DE QUADRA POLIESPORTIVA NO MUNICÍPIO DE PALESTINA DO PARÁ/PA

Entrega do Edital: Junto à Comissão Especial de Licitação no

prédio da Secretaria de Estado de Esporte e Lazer mediante à

disponibilização de mídia gravável.

Observação: Visita técnica: 22 de junho de 2010 (Agendamento pelo fone 94 9178-4579 c/ Sr. Manoel)

Responsável pelo certame: CARLOS ALBERTO DE ANDRADE RODRIGUES JUNIOR

Local de Abertura: Prédio sede da SEEL

Data da Abertura: 29/06/2010

Hora da Abertura: 09:00

Orçamento:

Programa de Trabalho Natureza da Despesa Fonte do Recurso

Origem do Recurso

27812119415390000 449051 6121000000 Estadual

27812119415390000 449051 0106000000 Estadual

Ordenador: LEANDRO SCHILIPAKE

AVISO DE LICITAÇÃO**NÚMERO DE PUBLICAÇÃO: 120726**

Modalidade: Convite

Número: 14/2010

Objeto: CONSTRUÇÃO DE QUADRA POLIESPORTIVA NO MUNICÍPIO DE SANTANA DO ARAGUAIA/PA

Entrega do Edital: Junto à Comissão Especial de Licitação no prédio da Secretaria de Estado de Esporte e Lazer mediante à disponibilização de mídia gravável.

Observação: Visita técnica: 22 de junho 2010 (Agendamento pelo fone 94 9161-4780 c/ Sr. Divino)

Responsável pelo certame: CARLOS ALBERTO DE ANDRADE RODRIGUES JUNIOR

Local de Abertura: Prédio sede da SEEL

Data da Abertura: 29/06/2010

Hora da Abertura: 12:00

Orçamento:

Programa de Trabalho Natureza da Despesa Fonte do Recurso

Origem do Recurso

27812119415390000 449051 6121000000 Estadual

27812119415390000 449051 0106000000 Estadual

Ordenador: LEANDRO SCHILIPAKE

**SECRETARIA DE ESTADO DE DESENVOLVIMENTO,
CIÊNCIA E TECNOLOGIA**

**TERMO ADITIVO A CONVÊNIO****NÚMERO DE PUBLICAÇÃO: 120741**

Termo Aditivo: 1

Data de Assinatura: 17/06/2010

Vigência: 17/06/2010 a 15/07/2010

Justificativa: Modificação da Dotação Orçamentária.

Objeto: Alteração da Cláusula Terceira - Da Dotação Orçamentária.

Convenio: 5/2010

Orçamento:

Programa de Trabalho Natureza da Despesa Fonte do Recurso

Origem do Recurso

19661125961400000 449051 0301000000 Estadual

Partes:

Beneficiário ente Privado: Instituto de Gemas e Jóias da Amazônia - IGAMA

Concedente: Sec.de Estado de Des.Ciência e Tecnologia-SEDECT
Nome do Ordenador: MAURÍLIO DE ABREU MONTEIRO**DIÁRIA****NÚMERO DE PUBLICAÇÃO: 120782****PORTARIA: 452**

Objetivo: conduzir o servidor da DIPLAN que irá fazer o levantamento para adequação dos espaços que abrigarão obras dos Infocentros do programa NAVEGAPARÁ, nos referidos municípios.

Fundamento Legal: ON Nº 001 / AGE DE 11.03.2008

Origem: BELÉM/PA - BRASIL

Destino(s):

MARACANÁ/PA - Brasil

SALINÓPOLIS/PA - Brasil<br

Servidor(es):

57214839/WELINGSON WANDY PINTO PERALTA (MOTORISTA) / 0.5 diárias (Completa) / de 18/06/2010 a 18/06/2010<br

Ordenador: JOÃO CRISÓSTOMO WEYL ALBUQUERQUE COSTA

CONCESSÃO DE FÉRIAS**NÚMERO DE PUBLICAÇÃO: 120783****CONCESSÃO DE FÉRIAS****PORTARIA Nº. 453 DE 21 DE JUNHO DE 2010.**

CONCEDER, 22 (vinte e dois) dias de férias regulamentares à servidora MARIA DA CONCEIÇÃO PAES LOUREIRO, identidade funcional nº604607/3, ocupante do cargo em comissão de Coordenadora, código GEP-DAS-4, nos períodos de 19.07.2010 a 30.07.2010 e 18.08.2010 a 27.08.2010, interrompidas através da Portaria nº 114 de 01.03.2010, publicada no Diário Oficial do Estado nº 31.615 de 02.03.2010, ficando os 08(oito) dias restantes para serem gozados oportunamente.

REGISTRE-SE, PUBLIQUE-SE E CUMPRE-SE

Secretaria de Estado de Desenvolvimento, Ciência e Tecnologia, em 21 de junho de 2010.

DIÁRIA**NÚMERO DE PUBLICAÇÃO: 120777****PORTARIA: 451**

Objetivo: fazer o levantamento para adequação dos espaços que abrigarão obras dos Infocentros do programa NAVEGAPARÁ, nos referidos municípios.

Fundamento Legal: ON Nº 001 / AGE DE 11.03.2008

Origem: BEKÉM/PA - BRASIL

Destino(s):

MARACANÁ/PA - Brasil

SALINÓPOLIS/PA - Brasil<br

Servidor(es):

56613153/UBIRATAN DE SOUZA MARTINS JUNIOR (GERENTE) /

0.5 diárias (Completa) / de 18/06/2010 a 18/06/2010<br

Ordenador: JOÃO CRISÓSTOMO WEYL ALBUQUERQUE COSTA

COMPANHIA PARAENSE DE TURISMO

SUSPENDER O CONTRATO DE TRABALHO**NÚMERO DE PUBLICAÇÃO: 120735****PORTARIA Nº 160/2010**

SUSPENDER o contrato de trabalho da empregada ANA PAULA FARIAS MACHADO, matrícula de nº 57198177/1, ocupante do cargo de Técnica de Planejamento e Gestão em Turismo, lotada na Gerência de Negócios, no prazo de 05 meses, a partir de 01 de agosto de 2010 à 31 de dezembro de 2010.

Registre-se, publique-se e cumpra-se.

Belém-PA, 28 de maio de 2010

CHRISTIANO LIMA

Presidente em exercício

PLANO DE CARREIRA E SALÁRIOS-PCCS**NÚMERO DE PUBLICAÇÃO: 120660****PORTARIA Nº 173/2010-GRES**

Tornar público o resultado do reenquadramento dos empregados após a aplicação dos critérios estabelecidos pelo Plano de Carreira e Salários (PCCS) desta Companhia. Os empregados cedidos e em benefício não foram avaliados e os beneficiados após a avaliação objetiva e subjetiva são:

Nº	Matrícula	Nome	Cargo	Cód. Cargo	Data de admissão	Data início da contemplação, PCCS.	Refer. DE:	Refer. PARA:
01	55588399/1	Alvaro Esmeraldino Grego da Cunha Junior	Assist. de Gestão em Turismo	3916	02/05/2007	02/05/2010	12	13
02	55589043/1	Antônio Epifanio Rodrigues	Assist. de Gestão em Turismo	3916	01/06/2007	01/06/2010	12	13
03	55589438/1	Aurea Stella de Carvalho Costa	Assist. de Gestão em Turismo	3916	02/07/2007	02/07/2010	12	13
04	2013568/1	Carlos Alberto Marques Figueira	Téc. de Planejamento em Turismo	4242	02/05/1986	02/05/2010	28	29
05	5080525/2	Conceição Silva da Silva	Téc. de Planejamento em Turismo	4242	01/04/1989	01/04/2010	29	30
06	2013584/2	Clélia Rosely Costa Coroa	Téc. de Planejamento em Turismo	4242	16/03/1987	16/03/2010	29	30
07	55588571/1	Claudia Regina Bastos Neder	Téc. de Planejamento em Turismo	4242	09/05/2007	09/05/2010	23	24
08	2013614/1	Dalva Maria Lobato Lobo	Assist. de Gestão em Turismo	3916	16/06/1986	16/06/2010	19	20
09	57176036/1	Diego Martins Estácio	Assist. de Gestão em Turismo	3916	02/01/2007	02/01/2010	12	13
10	2013622/1	Dina Isaac Benoliel	Assist. de gestão em turismo	3916	01/01/1980	01/01/2010	21	22
11	2013762/1	Flavia Fernanda Conceição de Lima	Téc. de Planejamento em Turismo	4242	16/03/1987	16/03/2010	29	30
12	5719077/1	Henriani Cavalcante da Fonseca	Assist. de Gestão em Turismo	3916	22/10/2007	22/10/2010	12	13

13	2013827/1	Heliane Costa Esteves	Assist. de Gestão em Turismo	3916	16/06/1986	16/06/2010	18	19
14	55589804/1	José Ribamar Cardoso da Silva Junior	Assist. de Gestão em Turismo	3916	02/07/2007	02/07/2010	12	13
15	2014050/1	Kátia Regina Farias Barros	Téc. de Planejamento em Turismo	4242	02/01/1986	02/01/2010	30	31
16	57176034/1	Joyce de Cássia Castro Charchar	Assist. de Gestão em Turismo	3916	02/01/2007	02/01/2010	12	13
17	55588184/1	Luiz Guilherme Fontes e Cruz	Advogado	4242	04/04/2007	04/04/2010	23	24
18	2014211/1	Manoel Cordeiro Serra	Auxiliar Operacional	3915	17/08/1981	17/08/2010	9	10
19	54195772/2	Manoel Pereira Neto	Téc.de Planejamento em Turismo	4242	22/05/2007	22/05/2010	23	24
20	5636655/1	Márcia do Socorro Campos Moura	Téc. de Planejamento em Turismo	4242	28/05/2007	28/05/2010	23	24
21	2014173/1	Maria José Viana Aranha	Assist. de Gestão em Turismo	3916	09/01/1978	09/10/2010	20	21
22	2014157/1	Maria Pereira de Sousa	Téc. de Planejamento em Turismo	4242	02/01/1986	02/01/2010	30	31
23	2014289/1	Mirtes de Oliveira Silva	Auxiliar Operacional	3915	15/03/1987	15/03/2010	7	8
24	2014335/1	Newton Monteiro Rodrigues	Assist. de Gestão em Turismo	3916	16/03/1987	16/03/2010	18	19
25	2014386/1	Patrícia Anita Rezegue Mendes	Assist. de Gestão em Turismo	3916	03/02/1986	03/02/2010	19	20
26	2014416/1	Pedro Marinho Farias	Assist. de Gestão em Turismo	3916	16/03/1987	16/03/2010	18	19
27	5544920/3	Rita de Cássia Macedo Moreira	Téc.de Planejamento em Turismo	4242	01/01/2007	01/01/2010	23	24
28	2014491/1	Roselene da Silva Bastos	Téc. de Planejamento em Turismo	4242	16/06/1986	16/06/2010	30	31
29	2014513/1	Sandra Suely Pereira Alves	Assist. de Gestão em Turismo	3916	12/03/1980	12/03/2010	21	22
30	2014530/1	Silvia Avelino Leal	Assist. de Gestão em Turismo	3916	26/06/1980	26/06/2010	20	21
31	2014661/2	Sônia Maria Chermont Arruda	Téc.de Planejamento em Turismo	4242	01/01/2007	01/01/2010	30	31
32	2014890/1	Tereza Jacqueline Rodrigues Alves	Téc.de Planejamento em Turismo	4242	15/05/1988	15/05/2010	29	30
33	57176032/1	Tiburcio Damasceno Teixeira Junior	Auxiliar Operacional	3915	02/01/2007	02/01/2010	1	2
34	55589514/1	Ultimo Augusto Correa de Miranda	Téc. de Planejamento em Turismo	4242	02/07/2007	02/07/2010	23	24
35	55588398/1	Valdiney da Silva Ribeiro	Analista de Sistema	4242	02/05/2007	02/05/2010	23	24
36	2014637/1	Waldemir Gonçalves do Espírito Santo	Auxiliar Operacional	3915	02/01/1986	02/01/2010	8	9

Atenciosamente,

Luiz Souto
Presidente

SECRETARIA DE ESTADO DA FAZENDA



EDITAL DE NOTIFICAÇÃO - CERAT CASTANHAL NÚMERO DE PUBLICAÇÃO: 120645

M COORDENADOR FAZENDÁRIO – CERAT CASTANHAL, desta Secretaria de Estado da Fazenda, **FAZ SABER**, aos titulares ou representantes legais da firma abaixo identificada, que foi lavrado contra a mesma o **AUTO DE INFRAÇÃO E NOTIFICAÇÃO FISCAL – AINF nº 022010510000089-8**, relativo a Ordem de Serviço nº022010820000101-7 (PROGRAMAÇÃO PONTUAL), ficando **NOTIFICADO(S)** na forma do disposto pelo artigo 14, inciso III, § 3º da Lei nº6.182, de 30/12/98, a pagar ou apresentar impugnação no prazo de 30(trinta) dias, a contar da data de ciência deste Edital, à sede da Coordenação Executiva Regional de Administração Tributária e não Tributária de Castanhal, situada à Rua Paes de Carvalho nº1128, Centro – Castanhal-Pa, ressaltando que o não comparecimento no prazo estabelecido, acarretará a esta Coordenação Fazendária a adoção de medidas em defesa do Erário Estadual.

RAZÃO SOCIAL: TRANSPORTADORA & AGENCIADORA DE CARGAS RUBI LTDA-ME
INSCRIÇÃO ESTADUAL: 15.283.586-5

AUDITOR AUTUANTE: JOSE OTAVIO BANDEIRA COSTA
ERNANE SALGADO VIEIRA COORDENADOR FAZENDÁRIO
EDITAL DE NOTIFICAÇÃO-CEEAT/IPVA E ITCD
NÚMERO DE PUBLICAÇÃO: 120397

EDITAL DE NOTIFICAÇÃO – CEEAT DE IPVA/ITCD

A Ilma. Sra. Dra. DAYSE VIANA DE MURGUEITIO Coordenadora Executiva Especial de IPVA/ITCD, desta Secretaria de Estado da Fazenda.

FAZ SABER a todos quanto o presente Edital lerem ou dele por qualquer outro meio tomarem conhecimento, que foi lavrado Auto de Infração e Notificação Fiscal – AINF, contra o contribuinte abaixo relacionado, decorrente de ação fiscal de rotina ou pontual. Ficando o mesmo NOTIFICADO no prazo de 15 (quinze) dias após a data da publicação deste edital, a efetuar o recolhimento do Crédito Tributário ou interpor impugnação, no prazo de 30 (trinta) dias, junto a esta Coordenação localizada na Avenida Gentil Bitencourt, 2566, entre José Bonifácio e Castelo Branco - São Braz, findo o qual, sujeitar-se-á à cobrança executiva do crédito tributário, conforme estabeleça a Lei Estadual n.º 6.182, de 30 de dezembro de 1998, alterada pela Lei Complementar nº 58, de 03 de agosto de 2006.

AINF	CONTRIBUINTE	I.E/CNPJ/CPF
192010510000030-6	JOSÉ BARBOSA AMORAS	049.757.072-68

Belém, 16 de junho de 2010.
DAYSE VIANA DE MURGUEITIO
Coordenadora Exec.Especial de Administ. Tributária do IPVA/ITCD .

EDITAL DE NOTIFICAÇÃO-CERAT CASTANHAL NÚMERO DE PUBLICAÇÃO: 120590

GOVERNO DO ESTADO DO PARÁ
SECRETARIA ESPECIAL DE ESTADO DE GESTÃO
SECRETARIA EXECUTIVA DA FAZENDA
CERAT – CASTANHAL

EDITAL DE NOTIFICAÇÃO FISCAL CASTANHAL – PA, 21 DE JUNHO DE 2010

O Ilmo. Sr. ERNANE SALGADO VIEIRA, COORDENADOR FAZENDÁRIO DE CASTANHAL, desta Secretaria Executiva da Fazenda,

FAZ SABER ao titular ou representante legal da firma abaixo relacionada à abertura da ORDEM DE SERVIÇO com NOTIFICAÇÃO FISCAL de Nº 02.2010.82.0000.109-2, ficando a mesma NOTIFICADA na forma do disposto pelo art. 14, Inciso III, da Lei nº 6.182, de 30.12.98, a APRESENTAR os documentos abaixo relacionados no prazo de 15 dias, a contar de 15 dias após a data de publicação deste Edital, na sede da CERAT, situada à Rua Paes de Carvalho, nº 1128 - Centro - Castanhal – PA, ressaltando que o não atendimento no prazo estabelecido, ensejará a adoção de medidas cabíveis em defesa do Erário Estadual.

DOCUMENTOS:

- 01-LIVRO DE REGISTRO DE APURAÇÃO DE ICMS
- 02-LIVRO DE REGISTRO DE ENTRADAS
- 03-LIVRO DE REGISTRO DE SAÍDAS
- 04-LIVRO DE REGISTRO DE UTILIZAÇÃO DE TERMOS DE OCORRÊNCIAS
- 05-NOTAS FISCAIS DE SAÍDAS
- 06-NOTAS FISCAIS DE ENTRADAS
- 07-NOTAS FISCAIS DE SAÍDAS - CANCELADAS

ANDRÉ BRAGA MENDES CARNEIRO
Auditor Fiscal da Receita Estadual
RAZÃO SOCIAL : FRIMASTER COMERCIO DE ALIMENTOS LTDA
INSCRIÇÃO ESTADUAL : 15.241.153-4
PERÍODO : 01/2006 até 12/2006
ENDEREÇO : ROD. CASTANHAL/INHANGAPI S/N
BAIRRO: ZONA RURAL
CASTANHAL-PA CEP- 68.740-970
ERNANE SALGADO VIEIRA
Coordenador - CERAT – Castanhal

PORTARIAS DO IPVA NÚMERO DE PUBLICAÇÃO: 12086

PORTARIA N.º1410-CEEAT/IPVA/ITCD, DE 21/06/2010 - PROC N.º 1920107300030892/SEFA/CEEAT IPVA-ITCD

Motivo: Conceder a isenção do IPVA ao veículo para o ano de 2010
Base Legal: art.3º inc. VIII da Lei 6.017/96, alterada pela Lei 6427/01
Interessado: Fernando Nobre Ferreira
Marca Tipo Chassi
FIAT/PALIO EX Pas/Automovel 9BD17140212075567

PORTARIA N.º1411-CEEAT/IPVA/ITCD, DE 21/06/2010 - PROC N.º 1920107300030795/SEFA/CEEAT IPVA-ITCD

Motivo: Conceder a isenção do IPVA ao veículo para o ano de 2010
Base Legal: art.3º inc. VIII da Lei 6.017/96, alterada pela Lei 6427/01
Interessado: Lucival Miranda Marciel
Marca Tipo Chassi
FIAT/PALIO FIRE FLEX Pas/Automovel 9BD17164G95308744

PORTARIA N.º1412-CEEAT/IPVA/ITCD, DE 21/06/2010 - PROC N.º 1920107300030701/SEFA/CEEAT IPVA-ITCD

Motivo: Conceder a isenção do IPVA ao veículo para o ano de 2010
Base Legal: art.3º inc. VIII da Lei 6.017/96, alterada pela Lei 6427/01
Interessado: Joaquim Machado Neves
Marca Tipo Chassi
GM/CORSA SEDAN PREMIUM Pas/Automovel 9BGXM19809C119281

PORTARIA N.º1413-CEEAT/IPVA/ITCD, DE 21/06/2010 - PROC N.º 1920107300030744/SEFA/CEEAT IPVA-ITCD

Motivo: Conceder a isenção do IPVA ao veículo para o ano de 2010
Base Legal: art.3º inc. VIII da Lei 6.017/96, alterada pela Lei 6427/01
Interessado: Reginaldo Souza Santos
Marca Tipo Chassi
FIAT/PALIO WEEK ELX FLEX Pas/Automovel 9BD17301MA4273457

PORTARIA N.º1414-CEEAT/IPVA/ITCD, DE 21/06/2010 - PROC N.º 1920107300032011/SEFA/CEEAT IPVA-ITCD

Motivo: Conceder a isenção do IPVA ao veículo para o ano de 2010
Base Legal: art.3º inc. VIII da Lei 6.017/96, alterada pela Lei 6427/01
Interessado: Francisco de Assis da Silva
Marca Tipo Chassi
FIAT/PALIO ELX FLEX Pas/Automovel 9BD17140A62632569

PORTARIA N.º1415-CEEAT/IPVA/ITCD, DE 21/06/2010 - PROC N.º 1920107300031953/SEFA/CEEAT IPVA-ITCD

Motivo: Conceder a isenção do IPVA ao veículo para o ano de 2010
Base Legal: art.3º inc. VIII da Lei 6.017/96, alterada pela Lei 6427/01
Interessado: Raimundo Carlos Farias Oliveira
Marca Tipo Chassi
FIAT/PALIO WEEK ELX FLEX Pas/Automovel 9BD17301MA4272807

PORTARIA N.º1416-CEEAT/IPVA/ITCD, DE 21/06/2010 - PROC N.º 1920107300031937/SEFA/CEEAT IPVA-ITCD

Motivo: Conceder a isenção do IPVA ao veículo para o ano de 2010
Base Legal: art.3º inc. VIII da Lei 6.017/96, alterada pela Lei 6427/01
Interessado: Renaldo Felix Santos
Marca Tipo Chassi
FIAT/PALIO WK ADVEN FLEX Pas/Automovel 9BD17309TA4277101

PORTARIA N.º1417-CEEAT/IPVA/ITCD, DE 21/06/2010 - PROC N.º 1920107300032020/SEFA/CEEAT IPVA-ITCD

Motivo: Conceder a isenção do IPVA ao veículo para o ano de 2010
Base Legal: art.3º inc. VIII da Lei 6.017/96, alterada pela Lei 6427/01
Interessado: Lucivaldo Jorge de Oliveira Borges
Marca Tipo Chassi
GM/MERIVA JOY Pas/Automovel 9BGXL75X0BC114597

PORTARIA N.º1418-CEEAT/IPVA/ITCD, DE 21/06/2010 - PROC N.º 1920107300031996/SEFA/CEEAT IPVA-ITCD

Motivo: Conceder a isenção do IPVA ao veículo para o ano de 2010
Base Legal: art.3º inc. VIII da Lei 6.017/96, alterada pela Lei 6427/01
Interessado: Raimundo Nonato da Silva Flexa
Marca Tipo Chassi
FIAT/IDEA ELX FLEX Pas/Automovel 9BD135613A2156483

PORTARIA N.º1419-CEEAT/IPVA/ITCD, DE 21/06/2010 - PROC N.º 1920107300031848/SEFA/CEEAT IPVA-ITCD

Motivo: Conceder a isenção do IPVA ao veículo para o ano de 2010
Base Legal: art.3º inc. VIII da Lei 6.017/96, alterada pela Lei 6427/01
Interessado: Jose Ribamar Oliveira de Araujo
Marca Tipo Chassi
FIAT/SIENA ELX FLEX Pas/Automovel 9BD17201MA3573760

PORTARIA N.º1420-CEEAT/IPVA/ITCD, DE 21/06/2010 - PROC N.º 1920107300031740/SEFA/CEEAT IPVA-ITCD

Motivo: Conceder a isenção do IPVA ao veículo para o ano de 2010
Base Legal: art.3º inc. VIII da Lei 6.017/96, alterada pela Lei 6427/01
Interessado: Carlos Alberto Vieira da Silva
Marca Tipo Chassi
FIAT/SIENA ELX FLEX Pas/Automovel 9BD17201A73231606

PORTARIA N.º1421-CEEAT/IPVA/ITCD, DE 21/06/2010 - PROC N.º 1920107300031732/SEFA/CEEAT IPVA-ITCD

Motivo: Conceder a isenção do IPVA ao veículo para o ano de 2010
Base Legal: art.3º inc. VIII da Lei 6.017/96, alterada pela Lei 6427/01
Interessado: Waldely Paulo Cardoso Lima
Marca Tipo Chassi
VW/VOYAGE 1.6 COMFORTL Pas/Automovel 9BWB05U3BT045805

PORTARIA N.º1422-CEEAT/IPVA/ITCD, DE 21/06/2010 - PROC N.º 1920107300031619/SEFA/CEEAT IPVA-ITCD

Motivo: Conceder a isenção do IPVA ao veículo para o ano de 2010
Base Legal: art.3º inc. VIII da Lei 6.017/96, alterada pela Lei 6427/01
Interessado: Helder Farias Uchoa
Marca Tipo Chassi
VW/GOL 1.0 Pas/Automovel 9BWC05X85P120259

PORTARIA N.º1423-CEEAT/IPVA/ITCD, DE 21/06/2010 - PROC N.º 1920107300028596/SEFA/CEEAT IPVA-ITCD

Motivo: Conceder a isenção do IPVA ao veículo para o ano de 2010
Base Legal: art.3º inc. VIII da Lei 6.017/96, alterada pela Lei 6427/01
Interessado: Isac da Silva Komisky
Marca Tipo Chassi
GM/CORSA SEDAN PREMIUM Pas/Automovel 9BGXM19P09B235640

PORTARIA N.º1424-CEEAT/IPVA/ITCD, DE 21/06/2010 - PROC N.º 0220107300033532/SEFA/CEEAT IPVA-ITCD

Motivo: Conceder a isenção do IPVA ao veículo para o ano de 2010
Base Legal: art.3º inc. VIII da Lei 6.017/96, alterada pela Lei 6427/01
Interessado: Pedro Vinicius Jatene
Marca Tipo Chassi
FIAT/UNO MILLE WAY ECON Pas/Automovel 9BD15844A96209814

PORTARIA N.º1425-CEEAT/IPVA/ITCD, DE 21/06/2010 - PROC N.º 1920107300031961/SEFA/CEEAT IPVA-ITCD

Motivo: Conceder a isenção do IPVA ao veículo para o ano de 2010
Base Legal: art.3º inc. VIII da Lei 6.017/96, alterada pela Lei 6427/01
Interessado: Antonio Adilson da Silva Barreto
Marca Tipo Chassi
FIAT/PALIO WEEK ELX FLEX Pas/Automovel 9BD17301A74209944

PORTARIA N.º1426-CEEAT/IPVA/ITCD, DE 21/06/2010 - PROC N.º 1920107300032046/SEFA/CEEAT IPVA-ITCD

Motivo: Conceder a isenção do IPVA ao veículo para o ano de 2010
Base Legal: art.3º inc. VIII da Lei 6.017/96, alterada pela Lei 6427/01
Interessado: Jose Edinaldo Leal da Costa
Marca Tipo Chassi
GM/CORSA SEDAN PREMIUM Pas/Automovel 9BGXM19809C115197

PORTARIA N.º1427-CEEAT/IPVA/ITCD, DE 21/06/2010 - PROC N.º 1920107300032259/SEFA/CEEAT IPVA-ITCD

Motivo: Conceder a isenção do IPVA ao veículo para o ano de 2010
Base Legal: art.3º inc. VIII da Lei 6.017/96, alterada pela Lei 6427/01
Interessado: Eduardo Roberto Costa Cavaleiro de Macedo
Marca Tipo Chassi
GM/CELTA 4P LIFE Pas/Automovel 9BGRZ48X05G223572

PORTARIA N.º1428-CEEAT/IPVA/ITCD, DE 21/06/2010 - PROC N.º 1920107300015885/SEFA/CEEAT IPVA-ITCD

Motivo: Conceder a isenção do IPVA ao veículo para o ano de 2010
Base Legal: art.3º, XII da Lei 6017/96, incluído pela Lei 6706/04
Interessado: Ana Rosa Moreira Ferreira
Marca Tipo Chassi
HONDA/FIT LXL FLEX Pas/Automovel 93HGE68509Z111987

PORTARIA N.º1429-CEEAT/IPVA/ITCD, DE 21/06/2010 - PROC N.º 1920107300023870/SEFA/CEEAT IPVA-ITCD

Motivo: Conceder a isenção do IPVA ao veículo para o ano de 2010
Base Legal: art.3º, XII da Lei 6017/96, incluído pela Lei 6706/04
Interessado: João Rodrigues Farias
Marca Tipo Chassi
FIAT/UNO MILLE WAY ECON Pas/Automovel 9BD15844AA6260781

PORTARIA N.º1430-CEEAT/IPVA/ITCD, DE 21/06/2010 - PROC N.º 1920107300033077/SEFA/CEEAT IPVA-ITCD

Motivo: Conceder a imunidade do IPVA ao veículo para o ano de 2010
Base Legal: convenção de viena de 18/04/61 dec leg 103/64 e 56.435/65
Interessado: Kozo Kojima
Marca Tipo Chassi
TOYOTA/COROLLA SEG18VVT Pas/Automovel 9BR53ZEC258596712

PORTARIA N.º1431-CEEAT/IPVA/ITCD, DE 21/06/2010 - PROC N.º 1920107300028367/SEFA/CEEAT IPVA-ITCD

Motivo: Conceder a isenção do IPVA ao veículo para o ano de 2010
Base Legal: art.3º inc. VIII da Lei 6.017/96, alterada pela Lei 6427/01
Interessado: Silvio Cezar Farias de Souza
Marca Tipo Chassi
FIAT/PALIO WEEK TREKKING Pas/Automovel 9BD17350MA4285865

ANUNCIO DE PAUTA

NÚMERO DE PUBLICAÇÃO: 120827 TRIBUNAL ADMINISTRATIVO DE RECURSOS FAZENDÁRIOS

ANÚNCIO DE PAUTA PARA JULGAMENTO

A Secretaria Geral torna público a (s) data (s) de julgamento do (s) recurso (s) abaixo, a ocorrer na sala de sessões do Tribunal, sito em Belém, na Av. Gentil Bittencourt, 2566, 3º andar, entre

Trav. Castelo Branco e Av. José Bonifácio:
PRIMEIRA CÂMARA PERMANENTE DE JULGAMENTO
Em 28/06/2010, às 11:00h, RECURSO VOLUNTÁRIO n.º 5213,
AINF n.º 092005510000355-8, contribuinte LUCIDÉIA MARQUES
ALMEIDA, Insc. Estadual n.º. 15092610-3.

**DFI - PORTARIA ISENÇÃO ICMS TAXI
NÚMERO DE PUBLICAÇÃO: 120828**

PORTARIAS DE ISENÇÃO DE ICMS -TAXI

Portaria nº 0401 de 15.06.2010 – Proc. 002010730009901-3/SEFA

Motivo: Conceder a isenção do ICMS ao veículo para o ano de 2010.
Base Legal: Convênio ICMS n.º 38, de 06.07.2001 e Art.73 do Anexo II do RICMS(aprovado pelo Decreto Estadual 4676/2001)

Interessado : **MANOEL MENDES DE SOUZA**

Marca:**GM/MERIVA MAXX 1.4**

Tipo: Pas/Automóvel

Portaria nº 0402 de 15.06.2010 – Proc. 042010730008318-9/SEFA

Motivo: Conceder a isenção do ICMS ao veículo para o ano de 2010.
Base Legal: Convênio ICMS n.º 38, de 06.07.2001 e Art.73 do Anexo II do RICMS(aprovado pelo Decreto Estadual 4676/2001)

Interessado : **FABIOLA RODRIGUES MARTINS**

Marca: **FORD/FIESTA SEDAN 1.6 FLEX**

Tipo: Pas/Automóvel

Portaria nº 0403 de 15.06.2010 – Proc. 002010730011644-9/SEFA

Motivo: Conceder a isenção do ICMS ao veículo para o ano de 2010.
Base Legal: Convênio ICMS n.º 38, de 06.07.2001 e Art.73 do Anexo II do RICMS(aprovado pelo Decreto Estadual 4676/2001)

Interessado : **CLAUDIO RODRIGUES VALENTE**

Marca:**FIAT/IDEA ELX FLEX 1.4**

Tipo :Pas/Automóvel

Portaria nº 0404 de 15.06.2010 – Proc. 002010730011004-1/SEFA

Motivo: Conceder a isenção do ICMS ao veículo para o ano de 2010.
Base Legal: Convênio ICMS n.º 38, de 06.07.2001 e Art.73 do Anexo II do RICMS(aprovado pelo Decreto Estadual 4676/2001)

Interessado : **RODRIGO SILVA DAS NEVES**

Marca:**VW/CROSSFOX 1.6**

Tipo: Pas/Automóvel

Portaria nº 0405 de 15.06.2010 – Proc. 002010730010958-2SEFA

Motivo: Conceder a isenção do ICMS ao veículo para o ano de 2010.
Base Legal: Convênio ICMS n.º 38, de 06.07.2001 e Art.73 do Anexo II do RICMS(aprovado pelo Decreto Estadual 4676/2001)

Interessado : **SEBASTIÃO DOS SANTOS**

Marca: **FIAT/SIENA ELX 1.4 FLEX**

Tipo: Pas/Automóvel

Portaria nº 0406 de 15.06.2010 – Proc. 002010730010098-4/SEFA

Motivo: Conceder a isenção do ICMS ao veículo para o ano de 2010.
Base Legal: Convênio ICMS n.º 38, de 06.07.2001 e Art.73 do Anexo II do RICMS(aprovado pelo Decreto Estadual 4676/2001)

Interessado : **FRANCISCO FREIRE DE LIMA**

Marca:**VOLKSWAGEL SPACEFOX 1.6 TOTALFLEX**

Tipo: Pas/Automóvel

Portaria nº 0407 de 15.06.2010 – Proc. 00201073009903-0/SEFA

Motivo: Conceder a isenção do ICMS ao veículo para o ano de 2010.
Base Legal: Convênio ICMS n.º 38, de 06.07.2001 e Art.73 do Anexo II do RICMS(aprovado pelo Decreto Estadual 4676/2001)

Interessado : **MANOEL FLORÊNCIO BEZERRA**

Marca:**GM/MERIVA MAXX 1.4**

Tipo: Pas/Automóvel

Portaria nº 0408 de 15.06.2010 – Proc. 002010730011082-3/SEFA

Motivo: Conceder a isenção do ICMS ao veículo para o ano de 2010.
Base Legal: Convênio ICMS n.º 38, de 06.07.2001 e Art.73 do Anexo II do RICMS(aprovado pelo Decreto Estadual 4676/2001)

Interessado : **MANOEL GERALDO MATOS SOARES**

Marca:**FIAT/SIENA ELX 1.4**

Tipo: Pas/Automóvel

Portaria nº 0409 de 15.06.2010 – Proc. 002010730010809-8/SEFA

Motivo: Conceder a isenção do ICMS ao veículo para o ano de 2010.
Base Legal: Convênio ICMS n.º 38, de 06.07.2001 e Art.73 do Anexo II do RICMS(aprovado pelo Decreto Estadual 4676/2001)

Interessado : **LUIZ GONZAGA DE LIMA**

Marca:**FIAT/PALIO WEEK TREKKING 1.4 FLEX**

Tipo: Pas/Automóvel

Portaria nº 0410 de 21.06.2010 – Proc. 002010730010222-7/SEFA

Motivo: Conceder a isenção do ICMS ao veículo para o ano de 2010.
Base Legal: Convênio ICMS n.º 38, de 06.07.2001 e Art.73 do Anexo II do RICMS(aprovado pelo Decreto Estadual 4676/2001)

Interessado : **RUBENS TADEU PINTO LOPES**

Marca: **GM/MERIVA MAXX 1.4**

Tipo: Pas/Automóvel

Carlos Alberto Carvalho Cardoso

Diretor da DFI/SEFA

SECRETARIA DE ESTADO DE MEIO AMBIENTE



**DIÁRIA
NÚMERO DE PUBLICAÇÃO: 120545
PORTARIA: 1644/2010**

Objetivo: CONDUZIR VEICULO OFICIAL.

Fundamento Legal: ART.145 DA LEI 5.810 E SEUS PARAGRAFOS.

Origem: BELEM/PA - BRASIL

Destino(s):

BREU BRANCO/PA - Brasil<br

Servidor(es):

58757303/LEONARDO FELIPH DE MORAES GOMES (MOTORISTA)

/ 2.5 diárias (Completa) / de 21/06/2010 a 23/06/2010<br

Ordenador: JOSÉ CLAUDIO MOREIRA CUNHA

**DIÁRIA
NÚMERO DE PUBLICAÇÃO: 120831
PORTARIA: 1650/2010**

Objetivo: REALIZAR VISTORIA DE PRODUTOS VEGETAL APREENDIDO PELO IBAMA E DOADA A SEMA.

Fundamento Legal: ARTIGO 145 DA LEI 5.810 E SEUS PARAGRAFOS.

Origem: BELÉM /PA - BRASIL

Destino(s):

ALTAMIRA/PA - Brasil<br

Servidor(es):

572174511/GETULIO BICUDO LEME (DIRETOR) / 3.5 diárias

(Completa) / de 26/06/2010 a 29/06/2010<br

Ordenador: JOSÉ CLAUDIO MOREIRA CUNHA

**DIÁRIA
NÚMERO DE PUBLICAÇÃO: 120832
PORTARIA: 1648/2010**

Objetivo: CONDUZIR TÉCNICOS.

Fundamento Legal: ARTIGO 145 DA LEI 5.810 E SEUS PARÁGRAFOS.

Origem: BELÉM/PA - BRASIL

Destino(s):

CURUÇA/PA - Brasil<br

Servidor(es):

571943771/LEONARDO SILVA DA SILVA (MOTORISTA) / 1.5

diárias (Completa) / de 06/05/2010 a 07/05/2010<br

Ordenador: JOSÉ CLAUDIO MOREIRA CUNHA

**DIÁRIA
NÚMERO DE PUBLICAÇÃO: 120834
PORTARIA: 1649/2010**

Objetivo: ACOMPANHAR TÉCNICOS DA UFRA PARA REUNIÃO COM AS COMUNIDADES DE PONTA DE PEDRAS

Fundamento Legal: ARTIGO 145 DA LEI 5.810 E SEUS PARÁGRAFOS

Origem: BELÉM/PA - BRASIL

Destino(s):

PONTA DE PEDRAS/PA - Brasil<br

Servidor(es):

57176152/EDNA MARIA DA COSTA E SILVA (ASSESSOR ESPECIAL) / 3.5 diárias (Completa) / de 21/06/2010 a

24/06/2010<br

Ordenador: JOSÉ CLAUDIO MOREIRA CUNHA

**DIÁRIA
NÚMERO DE PUBLICAÇÃO: 120861
PORTARIA: 1654/2010**

Objetivo: CONDUZIR TÉCNICOS DESTA SECRETARIA, A SERVIÇO NO CITADO MUNICÍPIO.

Fundamento Legal: ARTIGO 145 DA LEI Nº 5.810 E SEUS PARÁGRAFOS.

Origem: BELÉM/PA - BRASIL

Destino(s):

PIÇARRA/PA - Brasil<br

Servidor(es):

00224031/PAULO JOAQUIM PINA QUEIROZ (MOTOCICLISTA) / 6.5 diárias (Completa) / de 22/06/2010 a 28/06/2010<br

Ordenador: JOSÉ CLAUDIO MOREIRA CUNHA

**DISPENSA DE LICITAÇÃO
NÚMERO DE PUBLICAÇÃO: 120565**

Errata da Publicação Nº 117268

Dispensa: 27/2010

Data: 11/06/2010

Valor: 299.756,00

Objeto: Aquisição de 40 (quarenta) estações de trabalho, 02 (dois) microcomputadores, 01 (um) servidor para armazenamento de imagens raster, 02 (dois) impressoras multifuncionais, 01 (um) impresora A3, 05 (cinco) HDs portáteis, 04 (quatro) notebooks e 54 (cinquenta e quatro) toners.

Fundamento Legal: Artigo 24, inciso IV, da lei nº 8.666, de 21 de junho de 1993.

Data de Ratificação: 11/06/2010

Orçamento:

Programa de Trabalho Natureza da Despesa Fonte do Recurso

Origem do Recurso

18542124749110000 339030 0316002207 Estadual

18542124749110000 449052 0316002207 Estadual

Contratado(s):

Nome: Equilibrium Web Serviços de Informatica LTDA-EPP

Endereço: R Ó de Almeida, Bairro: Campina, 533

CEP. 66017-050 - Belém/PA

Telefone: 9132418537

Ordenador: ANÍBAL PESSOA PICANÇO

**PORTARIA Nº 1640/2010
NÚMERO DE PUBLICAÇÃO: 120566**

PORTARIA Nº 1640/2010-GAB/SEMA DE 21/06/2010

ASSUNTO: **AUTORIZAÇÃO PARA VIAGEM**

NOME E METRÍCULA DO SERVIDOR:

- **PAULO SÉRGIO ALTIERI DOS SANTOS - 0723398/1**

CARGO/FUNÇÃO: ENGENHEIRO/DIRETOR

LOCAL: PIRACICABA/SP

PERÍODO: 17 E 18/06/2010

OBJETIVO: PARTICIPAR NO WORKSHOP DO PROJETO "ESTUDOS PARA DIAGNÓSTICO DE

DEMANDA E OFERTA DE CAPACITAÇÃO E EXTENSÃO

TECNOLÓGICA PARA GESTÃO DE RECURSOS

HÍDRICOS NAS CINCO REGIÕES ADMINISTRATIVAS DO PAÍS".

**DIÁRIA
NÚMERO DE PUBLICAÇÃO: 120858
PORTARIA: 1656/2010**

Objetivo: CONDUZIR TÉCNICOS.

Fundamento Legal: ARTIGO 145 DA LEI 5.810 E SEUS PARÁGRAFOS.

Origem: BELÉM/PA - BRASIL

Destino(s):

ABAIETUBA/PA - Brasil

BAIÃO/PA - Brasil

CAMETÁ/PA - Brasil

MOCAJUBA/PA - Brasil

MOJÚ/PA - Brasil<br

Servidor(es):

571967961/MARCELO ANTONIO DE SA MEDEIROS (MOTORISTA)

/ 10.5 diárias (Completa) / de 16/06/2010 a 26/06/2010<br

Ordenador: JOSÉ CLAUDIO MOREIRA CUNHA

**DIÁRIA
NÚMERO DE PUBLICAÇÃO: 120518
PORTARIA: 1627/2010**

Objetivo: PLANEJAR E ORGANIZAR SEMANA DO MEIO AMBIENTE 2010.

Fundamento Legal: ARTIGO 145 DA LEI 5.810 E SEUS PARÁGRAFOS.

Origem: BELÉM/PA - BRASIL

Destino(s):

SANTARÉM/PA - Brasil<br

Servidor(es):

0000000/EDYLUCIA DE NAZARÉ DA SILVA (COLABORADOR

EVENTUAL) / 9.5 diárias (Completa) / de 26/04/2010 a

05/05/2010<br

Ordenador: JOSÉ CLAUDIO MOREIRA CUNHA

**DIÁRIA
NÚMERO DE PUBLICAÇÃO: 120820
PORTARIA: 1651/2010**

Objetivo: REALIZAR VISTORIA TÉCNICA EM EMPREENDIMENTOS.

Fundamento Legal: ARTIGO 145 DA LEI 5.810 E SEUS PARAGRAFOS.

Origem: BELÉM/PA - BRASIL

Destino(s):

CACHOEIRA DO PIRIÁ/PA - Brasil<br

Servidor(es):

571969171/ANDRE ARAGAO DA SILVA (BIOLOGO) / 1.5 diárias

(Completa) / de 24/06/2010 a 25/06/2010<br

Ordenador: JOSÉ CLAUDIO MOREIRA CUNHA

**DIÁRIA
NÚMERO DE PUBLICAÇÃO: 120577
PORTARIA: 1645/2010**

Objetivo: PARTICIPAR DA OFICINA DO RAPPAM.

Fundamento Legal: ARTIGO 145 DA LEI 5.810 E SEUS PARAGRAFOS.

Origem: SÃO GERALDO DO ARAGUAIA/PA - BRASIL

Destino(s):

BELÉM/PA - Brasil<br

Servidor(es):

571752911/GISELLE GOUVEA PARISE (ENGENHEIRO/GERENTE)

/ 2.5 diárias (Completa) / de 07/06/2010 a 09/06/2010<br

Ordenador: JOSÉ CLAUDIO MOREIRA CUNHA

ERRATA DE PORTARIA
NÚMERO DE PUBLICAÇÃO: 120892
ERRATA DA PORTARIA Nº 1042/2010-GAB/SEMA DE 05/05/2010, PUBLICADA NO D.O.E. Nº 31.660 DE 06/05/2010.
ONDE SE LÊ:
AUTORIZAR VIAGEM
LEIA-SE:
AUTORIZAR VIAGEM E CONCEDER DIARIAS
NOME E MATRÍCULA DO SERVIDOR:
- **MARIO SERGIO DOS SANTOS NASCIMENTO- 5109558/ 2**
CARGO/FUNÇÃO: SOCIOLOGO
NOME E CPF DO COLABORADOR EVENTUAL
-ANA CLARA SERRÃO FAYAL – 222.786.802-34
-DILMA MENDONÇA VINAGRE – 579.489.172-68
PERÍODO: 06/05/2010
QUANTIDADE DE DIÁRIAS: ½ (MEIA)
LOCAL: BARCARENA/PA
OBJETIVO: REALIZAR PALESTRA SOBRE EIA/RIMA COM A COMUNIDADE DO ENTORNO DO COMPLEXO INDUSTRIAL DE BARCARENA

DIÁRIA
NÚMERO DE PUBLICAÇÃO: 120593
PORTARIA: 1646/2010

Objetivo: PARTICIPAR DE REUNIÕES DE ESTRUTURAÇÃO DA REGIÃO DO RIO CAPIM.
Fundamento Legal: ARTIGO 145 DA LEI 5.810 E SEUS PARÁGRAFOS.
Origem: PARAGOMINAS/PA - BRASIL
Destino(s):
BELÉM/PA - Brasil<br
Servidor(es):
572154401/MARIA GORETI SHEL FRANCISQUETO (TECNICO EM GESTAO DE MEIO AMBIENTE) / 2.5 diárias (Completa) / de 07/06/2010 a 09/06/2010<br
Ordenador: JOSÉ CLAUDIO MOREIRA CUNHA

DIÁRIA
NÚMERO DE PUBLICAÇÃO: 120888
PORTARIA: 1657/2010

Objetivo: CONDUZIR TÉCNICOS A SERVIÇO DESTA SECRETARIA AO CITADO MUNICÍPIO.
Fundamento Legal: ARTIGO 145 DA LEI 5.810 E SEUS PARÁGRAFOS
Origem: BELÉM/PA - BRASIL
Destino(s):
SANTA BÁRBARA/PA - Brasil<br
Servidor(es):
571937481/JOSÉ LUCIANO SANTOS RODRIGUES (MOTORISTA) / 1.5 diárias (Completa) / de 09/06/2010 a 10/06/2010<br
Ordenador: JOSÉ CLAUDIO MOREIRA CUNHA

DIÁRIA
NÚMERO DE PUBLICAÇÃO: 120928
PORTARIA: 1658/2010

Objetivo: PROCEDER VISTORIA TÉCNICA (IN 026/2010)
Fundamento Legal: ARTIGO 145 DA LEI 5.810 E SEUS PARÁGRAFOS.
Origem: BELÉM /PA - BRASIL
Destino(s):
MARABÁ/PA - Brasil<br
Servidor(es):
000000000/LINDZEY FREITAS DA CÂMARA (COLABORADOR EVENTUAL) / 2.5 diárias (Completa) / de 28/06/2010 a 30/06/2010
0000000/OSWALTER DA SILVA MONTENEGRO JUNIOR (COLABORADOR EVENTUAL) / 2.5 diárias (Completa) / de 28/06/2010 a 30/06/2010<br
Ordenador: JOSÉ CLAUDIO MOREIRA CUNHA

LICENÇA PREMIO
NÚMERO DE PUBLICAÇÃO: 120921
PORTARIA Nº. 1.588/2010-GAB/SEMA DE 16 DE JUNHO DE 2010

O Diretor de Gestão Administrativa e Financeira, usando das atribuições legais que lhe foram delegadas e considerando o disposto no Art. 98 da Lei nº. 5.810 de 24 de janeiro de 1994 e conforme Requerimento;

R E S O L V E:

Conceder a Servidora **MARIA ADELIA LOPES SOARES**, matrícula nº. 27910/1, ocupante do cargo de Assistente Administrativo, lotado no Gerencia de Material e Patrimônio, 60 (Sessenta) dias de **Licença Prêmio**, correspondente ao triênio de 20/07/1996 a 19/07/1999.

Autorizar que a Servidora goze 60 (sessenta) dias de Licença Prêmio, no período de 19/08/2010 a 17/10/2010.

REGISTRE-SE, PUBLIQUE-SE E CUMPRE-SE.

Belém, 16 de Junho de 2010.

GETULIO BICUDO LEME

Diretor de Gestão Administrativa e Financeira

DIÁRIA
NÚMERO DE PUBLICAÇÃO: 120916
PORTARIA: 1659/2010

Objetivo: VISTORIA TÉCNICA.

Fundamento Legal: ARTIOD 145 DA LEI 5.810 E SEUS PARÁGRAFOS
Origem: BELÉM /PA - BRASIL
Destino(s):
CAMETA/PA - Brasil<br
Servidor(es):
0000000/CAMILA RIBEIRO TENÓRIO (COLABORADOR EVENTUAL) / 1.5 diárias (Completa) / de 24/06/2010 a 25/06/2010
572148181/NEWTON JOSE DA SILVA MONTEIRO (ENGENHEIRO CIVIL) / 1.5 diárias (Completa) / de 24/06/2010 a 25/06/2010<br
Ordenador: JOSÉ CLAUDIO MOREIRA CUNHA

DIÁRIA
NÚMERO DE PUBLICAÇÃO: 120911
PORTARIA: 1653/2010

Objetivo: CONDUZIR VEICULO OFICIAL
Fundamento Legal: ART.145 DA LEI 5.810 E SEUS PARAGRAFOS
Origem: BELEM/PA - BRASIL
Destino(s):
CAMETA/PA - Brasil<br
Servidor(es):
571942721/JOELCIO SOSINHO CASCAES (MOTORISTA) / 5.5 diárias (Completa) / de 20/06/2010 a 25/06/2010<br
Ordenador: JOSÉ CLAUDIO MOREIRA CUNHA

DIÁRIA
NÚMERO DE PUBLICAÇÃO: 120631
PORTARIA: 1647/2010

Objetivo: CONDUZIR TÉCNICOS.
Fundamento Legal: ARTIGO Nº 145 DA LEI 5.810 E SEUS PARÁGRAFOS.
Origem: BELÉM/PA - BRASIL
Destino(s):
BENEVIDES/PA - Brasil
CASTANHAL/PA - Brasil
SANTA BARBARA/PA - Brasil
SÃO CAETANO DE ODIVELAS/PA - Brasil<br
Servidor(es):
541818182/LUIZ GUILHERME SOUZA DE MENEZES (MOTORISTA) / 5.5 diárias (Completa) / de 14/06/2010 a 19/06/2010<br
Ordenador: JOSÉ CLAUDIO MOREIRA CUNHA

DIÁRIA
NÚMERO DE PUBLICAÇÃO: 120900
PORTARIA: 1655/2010

Objetivo: CONDUZIR VEICULO OFICIAL
Fundamento Legal: ART.145 DA LEI 5.810 E SEUS PARAGRAFOS
Origem: BELEM/PA - BRASIL
Destino(s):
CACHOEIRA DO PIRIA/PA - Brasil<br
Servidor(es):
58757303/LEONARDO FELIPH DE MORAES GOMES (MOTORISTA) / 1.5 diárias (Completa) / de 24/06/2010 a 25/06/2010<br
Ordenador: JOSÉ CLAUDIO MOREIRA CUNHA

DIÁRIA
NÚMERO DE PUBLICAÇÃO: 120396
PORTARIA: 1638/2010

Objetivo: REALIZAR VISTORIA, LEVANTAMENTO, ANÁLISE E PLANEJAMENTO DA ESTRUTURAÇÃO PATRIMONIAL DA UNIDADE REGIONAL DE MARABÁ
Fundamento Legal: ARTIGO 145 DA LEI 5.810 E SEUS PARÁGRAFOS
Origem: BELÉM/PA - BRASIL
Destino(s):
MARABÁ/PA - Brasil<br
Servidor(es):
70517781/CATARINA MARIA SANTOS ABUD (ADVOGADO/GERENTE) / 2.5 diárias (Completa) / de 24/06/2010 a 26/06/2010
571930501/ROSILEA SOARES ALMEIDA (AUXILIAR OPERACIONAL) / 2.5 diárias (Completa) / de 24/06/2010 a 26/06/2010<br
Ordenador: JOSÉ CLAUDIO MOREIRA CUNHA

DIÁRIA
NÚMERO DE PUBLICAÇÃO: 120383
PORTARIA: 1637/2010

Objetivo: REALIZAR VISTORIA TÉCNICA, A FIM DE SUBSIDIAR ANÁLISE DE PROCESSOS PARA LICENCIAMENTO AMBIENTAL.
Fundamento Legal: ARTIGO 145 DA LEI Nº 5.810 E SEUS PARÁGRAFOS
Origem: BELÉM/PA - BRASIL
Destino(s):
CACHOEIRA DO ARARI/PA - Brasil
CURRALINHO/PA - Brasil
SALVATERRA/PA - Brasil
SEBASTIÃO DA BOA VISTA/PA - Brasil
SOURE/PA - Brasil<br
Servidor(es):
51465181/TELMA LUCIA MATIAS DE ARAÚJO (QUÍMICO INDUSTRIAL) / 12.5 diárias (Completa) / de 18/06/2010 a 30/06/2010
0000000/VICTOR MOREIRA BARBOSA (COLABORADOR EVENTUAL) / 12.5 diárias (Completa) / de 18/06/2010 a 30/06/2010<br
Ordenador: JOSÉ CLAUDIO MOREIRA CUNHA

ALTERAÇÃO DE PERIODO
NÚMERO DE PUBLICAÇÃO: 120411
PORTARIA Nº. 1643/2010-GAB/SEMA DE 21/06/2010

ASSUNTO: ALTERAÇÕES EM PORTARIA
ALTERAR, NA PORTARIA Nº. 1544/2010-GAB/SEMA DE 11/06/2010 PUBLICADA NO DOE Nº. 31.686 DE 14/06/2010, O PERÍODO DE VIAGEM QUE SERIA DE 14/06 A 27/06/2010 PARA 14/06 A 28/06/2010 E A QUANTIDADE DE DIÁRIAS QUE SERIA DE 13 E ½ (TREZE E MEIA) PARA 14 E ½ (QUATORZE E MEIA) DOS SERVIDORES **CLAUDIA MARIA CARNEIRO KAHWAGE SILVA, LUCIANA ALVES DE SOUZA, MAURO DA COSTA FERREIRA E NIVIA GLAUCIA PINTO PEREIRA**, AO MUNICIPIOS DE CHAVES/PA E SOURE/PA E A CIDADE MACAPA/ AP

SUPRIMENTO DE FUNDO
NÚMERO DE PUBLICAÇÃO: 120408
PORTARIA: 1639/2010

Prazo para Aplicação (em dias): 40
Prazo para Prestação de Contas (em dias): 15
Servidor: CRISTIANO DA SILVA ROCHA
Cargo: ENGENHEIRO AGRÔNOMO
Matrícula Funcional: 572125392
Recurso(s):
Programa de Trabalho Fonte do Recurso Natureza da Despesa Valor
18542124749110000 0116000000 339033 4,000.00
Observação: UTILIZAÇÃO DO RECURSO PARA PAGAMENTO DE TRANSPORTE DE CARROS OFICIAIS E SERVIDORES EM TRANSPORTES DE REDES FLUVIAIS
Ordenador: JOSÉ CLAUDIO MOREIRA CUNHA

DIÁRIA
NÚMERO DE PUBLICAÇÃO: 120445
PORTARIA: 1641/2010

Objetivo: PARTICIPAR DE CÂMARAS TÉCNICAS REFERENTE AS AÇÕES DA SEMANA DO MEIO AMBIENTE.
Fundamento Legal: ARTIGO 145 DA LEI 5.810 E SEUS PARÁGRAFOS
Origem: BAIÃO/PA - BRASIL
Destino(s):
BELÉM/PA - Brasil<br
Servidor(es):
0000000/BRUNNA SOARES PACHECO (COLABORADOR EVENTUAL) / 14.5 diárias (Completa) / de 03/05/2010 a 17/05/2010<br
Ordenador: JOSÉ CLAUDIO MOREIRA CUNHA

NÚMERO DE PUBLICAÇÃO: 120443
RESULTADO DE LICITAÇÃO

PREGÃO ELETRÔNICO Nº 18 /2010-SEMA

OBJETO: CONTRATAÇÃO DE EMPRESA ESPECIALIZADA NO FORNECIMENTO DE UM MOTOR DE POPA DE 40 HP PARA ATENDER AS NECESSIDADES DA DIRETORIA DE ÁREAS PROTEGIDAS DESTA SEMA.

PROCESSO: 1506/2010

ITEM 1 – **BR MARINE COMÉRCIO IMPORTAÇÃO LTDA EPP**

CNPJ: 11.060.238/0001-29

ITEM	QTD	UNIDADE	DESCRIÇÃO DOS MATERIAIS	VALOR UNT.	VALOR TOTAL.
01	01	UND	Aquisição de um motor de popa de 40HP com as seguintes especificações: Altura: da rabeta (Mn/pol) S: 424/16,7 Peso: (Kg) S: 65 Nº de cilindros: 2 cil. Capacidade volumétrica 703 Diâmetro x cursos 80 x 70 Potência: (kW/HP) 29,4/40 Faixa Máxima de Rotação (RPM) 4500~5500 Taxa de compressão 6,0 Sistema de transferências Fluxo direcionado Ignição Microcomputador CDI Relação de transmissão 13:26 (2,0) Sistema de operação Braço de comando Lubrificação Pré-mistura; Sistema de partida manual Sistema de inclinação Manual; "prime Star" Parada do motor Alternador 80 W Proteção de partida engatada Sensor de temperatura Proteção de rotação excessiva, Hélice e Tanque de gasolina (1) 24.	R\$ 8.750,00	R\$ 8.750,00
VALOR TOTAL					R\$ 8.750,00

ORDENADOR DE DESPESAS: José Cláudio Moreira Cunha – Secretário Adjunto de estado de Meio Ambiente

DATA DA HOMOLOGAÇÃO: 18 de Junho de 2010

Almir Augusto de Figueiredo Filho

COMISSÃO PERMANENTE DE LICITAÇÃO – GELIC/SEMA

FÉRIAS

NÚMERO DE PUBLICAÇÃO: 120771

PORTARIA Nº. 1.589/2010-GAB/SEMA

DE 16 DE JUNHO DE 2010

ASSUNTO: FÉRIAS

O Diretor de Gestão Administrativa e Financeira, usando das atribuições que lhe são conferidas através da Portaria nº 1.105/2009-GAB/SEMA de 18.06.2009;

R E S O L V E:

Conceder 30 (Trinta) dias de férias regulamentares a servidora abaixo relacionado:

NOME	MATRICULA	EXERCICIO	PERÍODO
ELIANE CRISTINA SOARES RIBEIRO	57175396/1	2008/2009	28/06 A 27/07/2010

DÊ-SE CIÊNCIA, REGISTRE-SE E CUMRA-SE

Belém, 16 de Junho de 2010

GETULIO BICUDO LEME

Diretor de Gestão Administrativa e Financeira

PORTARIA Nº. 1.590/2010-GAB/SEMA

DE 16 DE JUNHO DE 2010

ASSUNTO: FÉRIAS

O Diretor de Gestão Administrativa e Financeira, usando das atribuições que lhe são conferidas através da Portaria nº 1.105/2009-GAB/SEMA de 18.06.2009;

R E S O L V E:

Conceder 30 (Trinta) dias de férias regulamentares ao servidor abaixo relacionado:

NOME	MATRICULA	EXERCICIO	PERÍODO
GUSTAVO MAUES DE OLIVEIRA LOBATO	57215495/1	2009/2010	21/06 A 20/07/2010

DÊ-SE CIÊNCIA, REGISTRE-SE E CUMRA-SE

Belém, 16 de Junho de 2010

GETULIO BICUDO LEME

Diretor de Gestão Administrativa e Financeira

INSTITUTO DE DESENVOLVIMENTO FLORESTAL

DIÁRIA

NÚMERO DE PUBLICAÇÃO: 120384

PORTARIA: 268-21/06/10

Objetivo: Participar da reunião de avaliação de desempenho e levantamento de demandas para convênios identificados pelas unidades regionais do IDEFLOR.

Fundamento Legal: no art.145 da Lei nº5.810/94.

Origem: CAMETÁ/PA - BRASIL

Destino(s):

BELÉM/PA - Brasil<br

Servidor(es):

57227208/WILSON PEREIRA COSTA (GERENTE TÉCNICO) / 1.0 diárias (Completa) / de 16/06/2010 a 16/06/2010<br

Ordenador: JORGE ALBERTO GAZEL YARED

DIÁRIA

NÚMERO DE PUBLICAÇÃO: 120388

ERRATA DA PUBLICAÇÃO Nº 120327

PORTARIA: 264-18/06/10

Objetivo: Reunir com as lideranças do STR de Gurupá, Prefeitura, Associações comunitárias de várzea e terra-firme e Associação de quilombos de Gurupá, para discutir sobre a Gestão Florestal realizada pelo IDEFLOR e ações voltadas a elaboração de planos de manejo comunitário.

Fundamento Legal: no art.145 da Lei nº5.810/94.

Origem: BELÉM/PA - BRASIL

Destino(s):

MACAPÁ/AP - Brasil

GURUPÁ/PA - Brasil<br

Servidor(es):

57211334/CARLOS AUGUSTO PANTOJA RAMOS (DIRETOR DA DIR. DE GESTÃO DE FLORESTAS PUBLICAS) / 5.5 diárias (Completa) / de 23/06/2010 a 28/06/2010<br

Ordenador: Milton Guimarães Lima Júnior

EXTRATO DE CONTRATO DE TRANSIÇÃO

NÚMERO DE PUBLICAÇÃO: 120391

Partes: IDEFLOR

SERRARIA OLIVEIRA LTDA

Objeto: Manutenção de Detentor de Plano de Manejo - DPM em áreas públicas estaduais, aprovadas pela SEMA, com anuência fundiária do ITERPA, visando permitir a exploração dos produtos florestais previstos no Plano de Manejo Florestal Sustentável – PMFS.

Vigência: de 18 de junho de 2010 até 17 de março de 2011.

Valor: R\$ 1.724.480,88 (um milhão setecentos e vinte e quatro mil quatrocentos e oitenta reais e oitenta e oito centavos)

Foro: Comarca de Belém – PA.

Assinatura: 18 de junho de 2010.

Ordenador responsável: Jorge Alberto Gazel Yared.

DIÁRIA

NÚMERO DE PUBLICAÇÃO: 120369

PORTARIA: 266-21/06/10

Objetivo: Acompanhar a discussão sobre Gestão Florestal realizada pelo IDEFLOR no município de Gurupá com lideranças do STR, Associações Comunitárias de várzea e terra-firme e Associação de quilombolas e verificar demandas sobre ações de manejo florestal comunitário.

Fundamento Legal: no art.145 da Lei nº5.810/94.

Origem: BELÉM/PA - BRASIL

Destino(s):

MACAPÁ/AP - Brasil

GURUPÁ/PA - Brasil<br

Servidor(es):

57201159/CINTIA DA CUNHA SOARES (TÉC. EM GESTÃO FLORESTAL - ENG. FLORESTAL) / 5.5 diárias (Completa) / de 23/06/2010 a 28/06/2010<br

Ordenador: Milton Guimarães Lima Júnior

DIÁRIA

NÚMERO DE PUBLICAÇÃO: 120373

PORTARIA: 267-21/06/10

Objetivo: Acompanhar a discussão sobre Gestão Florestal realizada pelo IDEFLOR no município de Gurupá com lideranças do STR, Associações Comunitárias de várzea e terra-firme e Associações de quilombolas, no município de Gurupá, além de verificar as possíveis demandas e esclarecimentos em relação ao monitoramento de florestas públicas do estado do Pará.

Fundamento Legal: no art.145 da Lei nº5.810/94.

Origem: BELÉM/PA - BRASIL

Destino(s):

GURUPÁ/PA - Brasil

MACAPÁ/PA - Brasil<br

Servidor(es):

57219868/IRANILDA SILVA MORAES (TÉC. EM GESTÃO DE GEOPROCESSAMENTO) / 5.5 diárias (Completa) / de 23/06/2010 a 28/06/2010<br

Ordenador: Milton Guimarães Lima Júnior

DIÁRIA

NÚMERO DE PUBLICAÇÃO: 120557

ERRATA DA PUBLICAÇÃO Nº 119447

PORTARIA: 255/2010

Objetivo: Participar de Reunião com a Eletronorte, Embrapa e Serviço Florestal Brasileiro para discutir a implantação de Centro de Fomento ao Desenvolvimento da Silvicultura de Espécies Nativas em Marabá.

Fundamento Legal: Art.145 da Lei nº5.810/94.

Origem: BELÉM/PA - BRASIL

Destino(s):

Brasília/DF - Brasil<br

Servidor(es):

54192664/JORGE ALBERTO GAZEL YARED (DIRETOR GERAL) / 1.0 diárias (Completa) / de 17/06/2010 a 17/06/2010<br

Ordenador: JORGE ALBERTO GAZEL YARED



PORTARIAS

NÚMERO DE PUBLICAÇÃO: 120497

PORTARIA Nº 278/2010-DG/SEGUP

DE 15 DE JUNHO DE 2010

O Diretor Geral da Secretaria de Estado de Segurança Pública, no uso de suas atribuições legais, e...;

CONSIDERANDO as férias do servidor FRANCISCO MARTINS MAIA, Agente de Portaria, MF nº 182664/1, concedida pela Portaria nº 189/2010-DG no período de 01 a 30.06.2010.

RESOLVE: Designar a servidora GILVANA REIS DA CRUZ, MF nº

5107580/1, para responder pelo Setor de Patrimônio e Serviços Gerais FG-4 da Coordenadoria de Recursos Materiais, no período de 01 a 30.06.2010.

Registre-se, Publique-se e Cumpra-se.

JOSÉ FERREIRA SALES

Diretor Geral/SEGUP

PORTARIA Nº 279/2010-DG/SEGUP

DE 16 DE JUNHO DE 2010

O Diretor Geral da Secretaria de Estado de Segurança Pública, no uso de suas atribuições legais, e...;

CONSIDERANDO: o que dispõe o Art. 81 da Lei Estadual nº 5.810/1994.

CONSIDERANDO: o Laudo Médico nº 97278A/2 expedida pela Perícia Médica da SEAD de 09.06.2010.

RESOLVE: Conceder a servidora Ises Pinho de Azevedo Gama da Silva, Socióloga, Matrícula Funcional nº 536571/2, 30 (trinta) dias de Licença Saúde, no período de 24.05 a 22.06.2010.

Registre-se, Publique-se e Cumpra-se.

JOSÉ FERREIRA SALES

Diretor Geral/SEGUP

PORTARIA Nº 280/2010-DG/SEGUP

DE 16 DE JUNHO DE 2010

O Diretor Geral da Secretaria de Estado de Segurança Pública, no uso de suas atribuições legais, e...;

CONSIDERANDO o Ofício nº 142/2010-DP/2, e o despacho do CAF/SEGUP.

RESOLVE: Lotar o servidor CB/PM EDMILSON CORREA RAMOS, no Setor de Transporte desta Secretaria, a contar de 14.06.2010.

Registre-se, Publique-se e Cumpra-se.

JOSÉ FERREIRA SALES

Diretor Geral/SEGUP

RESOLUÇÃO Nº 12/2010-CONSUP/IESP

NÚMERO DE PUBLICAÇÃO: 120623

RESOLUÇÃO Nº 12/2010-CONSUP/IESP

15 DE MAIO DE 2010

APROVAR O CURSO DE CAPACITAÇÃO DE POLICIAIS CIVIS EM TÉCNICAS DE INVESTIGAÇÃO POLICIAL MODERNA.

O PRESIDENTE DO CONSELHO SUPERIOR DO IESP, no uso de suas atribuições, previstas pelo art. 5º, da Lei nº 6.257, de 17 de novembro de 1999, e pelo art. 17, do Estatuto do IESP, aprovado pela Resolução Nº 12/1999 do Conselho Estadual de Segurança Pública (CONSEP).

CONSIDERANDO o projeto pedagógico da Academia de Polícia – ACADEPOL que após discussão, deliberações e aprovação do Egrégio Conselho Superior do IESP, em reunião realizada no dia 15 de maio de 2010.

RESOLVE:

Art. 1º - Aprovar o Curso de Capacitação de Policiais Civis em Técnicas de Investigação Policial Moderna, e seu respectivo projeto pedagógico. O referido curso será composto com carga horária total de 120h/a; dividido em turmas A e B;

Art. 2º - Esta Resolução entrará em vigor na data de sua publicação, revogando-se as disposições em contrário.

Registre-se, publique-se e cumpra-se.

Belém do Pará, 15 de maio de 2010.

Geraldo José de Araújo

Presidente do Conselho Superior do IESP

CONTRATO

NÚMERO DE PUBLICAÇÃO: 120927

CONTRATO: 25/2010

Objeto: Aquisição de 50 (cinquenta) rádios portáteis VHF/FM, para atender as necessidades da Polícia Civil do Estado.

Valor Total: 39.349,98

Data Assinatura: 17/06/2010

Vigência: 17/06/2010 a 17/06/2011

Pregão Eletrônico: 2/2010

Orçamento:

Programa de Trabalho Natureza da Despesa Fonte do Recurso

Origem do Recurso

06181120644070000 449051 0141000000

Estadual

Contratado: JOSÉ GERALDO DAINESI-EPP

Endereço: R Mns de Paula Rodrigues, 92

CEP. 11075-350 - Santos/SPComplemento: CONJ. 31

Ordenador: Geraldo José de Araújo

RESOLUÇÃO Nº 13/2010-CONSUP/IESP

NÚMERO DE PUBLICAÇÃO: 120654

RESOLUÇÃO Nº 13/2010-CONSUP/IESP

15 DE MAIO DE 2010

APROVAR O CURSO DE HABILITAÇÃO DE OFICIAIS PM DO AMAPÁ.

O PRESIDENTE DO CONSELHO SUPERIOR DO IESP, no uso de suas atribuições, previstas pelo art. 5º, da Lei nº 6.257, de 17 de novembro de 1999, e pelo art. 17, do Estatuto do IESP, aprovado pela Resolução Nº 12/1999 do Conselho Estadual de Segurança

Pública (CONSEP).

CONSIDERANDO o projeto pedagógico da Coordenadoria de Ensino Profissional Técnico, que após discussão, deliberações e aprovação do Egrégio Conselho Superior do IESP, em reunião realizada no dia 15 de maio de 2010.

RESOLVE:

Art. 1º - Aprovar o Curso de Habilitação de Oficiais PM/AP, e seu respectivo projeto pedagógico, com carga horária total de 660h/a;

Art. 2º - Esta Resolução entrará em vigor na data retroativa ao dia 19 de abril de 2010, revogando-se as disposições em contrário.

Registre-se, publique-se e cumpra-se.

Belém do Pará, 15 de maio de 2010.

Geraldo José de Araújo

Presidente do Conselho Superior do IESP

RATIFICAÇÃO DE DISPENSA DE LICITAÇÃO

NÚMERO DE PUBLICAÇÃO: 120417

ERRATA DA PUBLICAÇÃO Nº 110243

Ato: 67658/2010

Numero da Dispensa: 4/2010

Data: 17/05/2010

Ordenador: JOSÉ FERREIRA SALES

DISPENSA DE LICITAÇÃO

NÚMERO DE PUBLICAÇÃO: 120423

DISPENSA: 5/2010

Data: 08/06/2010

Valor: 8.859,41

Objeto: Dispensa de licitação para execução de serviços de revitalização interna e externa da torre de instrução do IESP, conv 001/2010 - CBM/Tocantins

Fundamento Legal: Art. 24, I, da Lei 8.666/93,

Data de Ratificação: 08/06/2010

Orçamento:

Programa de Trabalho Natureza da Despesa Fonte do Recurso

Origem do Recurso

06128121147300000 339039 0106000000 Estadual

Contratado(s):

Nome: MM ENGENHAIRA E PROJETOS

Endereço: Av Br do Rio Branco, Bairro: Centro, 417

CEP. 68760-000 - Marapanim/PA

Complemento: RUA BARTOLOMEU FERREIRA,417, SALA B

Email: mariomsj@ig.com.br

Telefone: 9199963946

Ordenador: JOSÉ FERREIRA SALES

RESOLUÇÃO Nº 14/2010-CONSUP/IESP

NÚMERO DE PUBLICAÇÃO: 120718

RESOLUÇÃO Nº 14/2010-CONSUP/IESP

15 DE MAIO DE 2010

APROVAR O CURSO DE OFICINA SOBRE CRIMES VIRTUAIS.

O PRESIDENTE DO CONSELHO SUPERIOR DO IESP, no uso de suas atribuições, previstas pelo art. 5º, da Lei nº 6.257, de 17 de novembro de 1999, e pelo art. 17, do Estatuto do IESP, aprovado pela Resolução Nº 12/1999 do Conselho Estadual de Segurança Pública (CONSEP).

CONSIDERANDO o projeto pedagógico da Academia de Polícia - ACADEPOL que após discussão, deliberações e aprovação do Egrégio Conselho Superior do IESP, em reunião realizada no dia 15 de maio de 2010.

RESOLVE:

Art. 1º - Aprovar o Curso de Oficina sobre Crimes Virtuais, e seu respectivo projeto pedagógico. O curso será composto com carga horária total de 54h/a; dividido em três turmas A, B e C;

Art. 2º - Esta Resolução entrará em vigor na data de sua publicação, revogando-se as disposições em contrário.

Registre-se, publique-se e cumpra-se.

Belém do Pará, 15 de maio de 2010.

Geraldo José de Araújo

Presidente do Conselho Superior do IESP

TERMO ADITIVO A CONTRATO

NÚMERO DE PUBLICAÇÃO: 120719

Termo Aditivo: 1

Data de Assinatura: 15/06/2010

Valor: 9.192,60

Vigência: a

Justificativa: Com o objetivo de modificar o quantitativo contratual em decorrência de acréscimo no seu objeto original, a Contratante resolve com fundamento no art. 65, §1º da Lei Federal nº. 8.666/93, acrescentar o percentual de aproximadamente 24,99%.

Contrato: 8/2009

Orçamento:

Programa de Trabalho Natureza da Despesa Fonte do Recurso

Origem do Recurso

21122012545340000 339030 0101000000 Estadual

06128121147300000 339030 0101000000 Estadual

06183120643330000 339030 0101000000 Estadual

06181120847100000 339030 0101000000 Estadual

Contratado: Amazon Importação e Exportação Ltda

Endereço: Av FAB, Bairro: Central, 2196

CEP. 68900-073 - Macapá/AP

Email: amazon@amazoneditora.com.br

Fax: 9632253114

Ordenador: JOSÉ FERREIRA SALES

PORTARIA

NÚMERO DE PUBLICAÇÃO: 120733

PORTARIA Nº 034/2010 – FISP

BELÉM 21 DE JUNHO DE 2010

JUSSARA MARIA DE ALMEIDA RODRIGUES, Ordenadora de Despesa do Fundo de Investimento de Segurança Pública - FISP, por designação legal, etc,...

CONSIDERANDO: os processos licitatórios desenvolvidos pela Comissão de Licitação do Fundo de Investimento de Segurança Pública - FISP:

CONSIDERANDO: a necessidade de Recebimento e Conferência de VEÍCULOS E SERVIÇOS DE ENGENHARIA MECÂNICA, de interesse do CORPO DE BOMBEIROS MILITAR do Estado do Pará:

CONSIDERANDO: ainda, o teor do Ofício 013 - 2010 - DAL, de 18.06.2010.

RESOLVE SUBSTITUIR o servidor **CAP QOBM – ÁTILA DAS NEVES PRILHO** pelo **TCEL QOBM – MANOEL SILVA DE FREITAS**, assumindo a função de **PRESIDENTE**, na **Comissão de RECEBIMENTO E CONFERÊNCIA de VEÍCULOS E SERVIÇOS DE ENGENHARIA MECÂNICA**, designada pela **PORTARIA Nº. 009/2010 – FISP, de 08.03.2010**, publicada no **Diário Oficial do Estado nº. 31620, em 09.03.2010.**

REGISTRA-SE, PUBLIQUE-SE E CUMPRA-SE.

JUSSARA MARIA DE ALMEIDA RODRIGUES

Ordenadora de Despesa do FISP

ERRATA

NÚMERO DE PUBLICAÇÃO: 120734

Na Portaria nº 236/2010-DG de 28.05.2010, que concedeu Licença Prêmio a servidora Marinete Barbosa Oliveira, publicada no D. O. nº 31.682 de 08.06.2010.

Onde se lê:

Triênios de 31.03.1996 a 31.03.1999 e 31.03.1999 a 31.03.2002.

Leia-se:

Triênio: 31.03.1999 a 31.03.2002.

POLÍCIA CIVIL

PORTARIA Nº 067 / 2010-DGPC/PAD/DIVERSOS/

16 DE JUNHO DE 2010.

NÚMERO DE PUBLICAÇÃO: 120597

O Delegado Geral da Polícia Civil, no uso de suas atribuições, conferidas pelo artigo 8º, da Lei Complementar nº 022/94 e alterações posteriores (Lei Orgânica da Polícia Civil...).

CONSIDERANDO: os termos da Lei Complementar nº 022/94, de 15-03-1994 e alterações posteriores, que confere ao Delegado Geral, atribuições para dirigir a Polícia Civil e praticar os demais atos necessários à eficaz administração da Instituição Policial;

CONSIDERANDO: os termos do Ofício nº 019/2010-CPPAD, de 15-06-2010, da lavra da DPC REGINA MARCIA RAIOL LIMA - Presidente da Comissão, em que solicita a redesignação da comissão para conclusão do Processo Administrativo Disciplinar nº 005/2010-DGPC/PAD, de 09-02-2010, publicada no DOE nº 31.613, de 26-02-2010, em razão da impossibilidade de coletar todos os dados necessários a instrução do processo;

R E S O L V E: I – REDESIGNAR A COMISSÃO, composta pelos servidores REGINA MARCIA RAIOL LIMA, ISOMARY ANDRADE REGIS MONTEIRO e MARIA JOAQUINA PEREIRA, Delegadas de Polícia Civil, respectivamente Presidente e Membros, para dar continuidade aos trabalhos apuratórios, visando a conclusão do Processo Administrativo Disciplinar nº 005/2010-DGPC/PAD, de 09-02-2010, a contar de 26-06-2010, assegurando o prazo razoável para a conclusão do Processo, consoante o Artigo 5º, inciso LXXVIII da Constituição Federal; II – À Corregedoria Geral da Polícia Civil e à Diretoria de Administração, para que tomem as providências para o pleno cumprimento do presente ato. **DÊ-SE CIÊNCIA, PUBLIQUE-SE E CUMPRA-SE/RAIMUNDO BENASSULY MAUÉS JÚNIOR-Delegado Geral da Polícia Civil.**

PORTARIA Nº 029/2010-DGPC/PAD/

16 DE JUNHO DE 2010.

NÚMERO DE PUBLICAÇÃO: 120581

O Delegado Geral da Polícia Civil, no uso de suas atribuições, conferidas pelo artigo 8º, XVIII, da Lei Complementar nº 022/94, com as alterações posteriores...

CONSIDERANDO: a conclusão da Apuração Administrativa Interna nº 0040/2009-GAB/CORREGEPOL, de 15/01/2009, que apurou denúncias feitas pelo cidadão ANTONIO CORREIA DA SILVA, contra os servidores ANTONIO CARLOS RIBEIRO MACIAL e MARCO ANTONIO SANTIAGO GOMES – Investigadores de Polícia Civil, de terem, em tese, exigido certa importância em dinheiro para não prendê-lo e posteriormente “armado” uma situação flagrantial, fato ocorrido no Município de Santa Maria do Pará/PA;

CONSIDERANDO: a necessidade de apurar o ilícito administrativo atribuído aos servidores em questão, através da instauração de Processo Administrativo Disciplinar, assegurando-lhes os princípios constitucionais do contraditório e da ampla defesa;

R E S O L V E: I – INSTAURAR PROCESSO ADMINISTRATIVO DISCIPLINAR, baseado no artigo 91 da Lei Complementar nº. 022/94, tendo como acusados os servidores ANTONIO CARLOS RIBEIRO MACIAL (Matricula 54188752/2) e MARCO ANTONIO SANTIAGO GOMES (matricula 5411009/1) – Investigadores de Polícia Civil, pela prática, em tese, da conduta acima descrita, que se comprovada constitui transgressão disciplinar ao art. 74, incisos XIII, XXV, XXXIV e XXXIX, da Lei Complementar nº 022/94 e suas alterações posteriores; II – Designar as servidoras MARIA DO SOCORRO VIEIRA MARQUES, IZABEL CRISTINA MENDES CHAVES – Delegadas de Polícia Civil e MARCIA BATISTA DE OLIVEIRA – Escrivã de Polícia Civil, para através de Processo Administrativo Disciplinar, sob a presidência da primeira e em comissão, apurarem, no prazo de 60 (sessenta) dias, as acusações citadas no tópico anterior contra os servidores em questão, assegurando-lhes os princípios constitucionais do contraditório e da ampla defesa; III – Deliberar que a Comissão Processante terá dedicação exclusiva aos trabalhos apuratórios, e ainda, poderá reportar-se diretamente às autoridades e órgãos da Administração Pública, ou proceder a diligências indispensáveis à instrução processual; IV – À Corregedoria Geral da Polícia Civil e às Diretorias de Administração e Recursos Humanos, para que tomem as providências ao cumprimento do presente ato. **REGISTRE-SE, PUBLIQUE-SE E CUMPRA-SE/RAIMUNDO BENASSULY MAUÉS JÚNIOR-Delegado Geral da Polícia Civil.**

PORTARIA Nº 028/2010-DGPC/PAD/

15 DE JUNHO DE 2010.

NÚMERO DE PUBLICAÇÃO: 120572

O Delegado Geral da Polícia Civil, no uso de suas atribuições, conferidas pelo artigo 8º, XVIII, da Lei Complementar nº 022/94, com as alterações posteriores...

CONSIDERANDO: a conclusão do IPL nº 346/2010.000017-4, instaurado em 04/05/2010, na Divisão de Crimes Funcionais/CORREGEPOL, no qual os servidores ALEXANDRE CALVINHO BRONI – Delegado de Polícia Civil, CARLOS ALBERTO SOUZA GUIMARÃES – Investigador de Polícia Civil e EZEQUIAS MELO MOREIRA – Motorista Policial Civil, foram indiciados pela prática, em tese, de crimes previstos nos artigos 316 c/c o artigo 29 do C.P.B., fato ocorrido no Município de Novo Repartimento/PA;

CONSIDERANDO: a necessidade de apurar o ilícito administrativo atribuído aos servidores em questão, através da instauração de Processo Administrativo Disciplinar, assegurando-lhes os princípios constitucionais do contraditório e da ampla defesa;

R E S O L V E: I – INSTAURAR PROCESSO ADMINISTRATIVO DISCIPLINAR, baseado no artigo 91 da Lei Complementar nº. 022/94, tendo como acusados os servidores ALEXANDRE CALVINHO BRONI (Matricula 57193399/1) – Delegado de Polícia Civil, CARLOS ALBERTO SOUZA GUIMARÃES (Matricula 5410860/1) – Investigador de Polícia Civil e EZEQUIAS MELO MOREIRA (Matricula 5619467/1) – Motorista Policial Civil, pela prática, em tese, da conduta acima descrita, que se comprovada constitui transgressão disciplinar ao art. 74, incisos XIII, XXV, XXXIV, XXXV e XXXIX, da Lei Complementar nº 022/94 e suas alterações posteriores; II – Designar as servidoras IZABEL PEREIRA GOMES, MARIA JOAQUINA PEREIRA e IVONE FERNANDES SHERRING, – Delegadas de Polícia Civil, para através de Processo Administrativo Disciplinar, sob a presidência da primeira e em comissão, apurarem, no prazo de 60 (sessenta) dias, as acusações citadas no tópico anterior contra os servidores em questão, assegurando-lhes os princípios constitucionais do contraditório e da ampla defesa; III – Deliberar que a Comissão Processante terá dedicação exclusiva aos trabalhos apuratórios, e ainda, poderá reportar-se diretamente às autoridades e órgãos

da Administração Pública, ou proceder a diligências indispensáveis à instrução processual;IV – À Corregedoria Geral da Polícia Civil e às Diretorias de Administração e Recursos Humanos, para que tomem as providências ao cumprimento do presente ato.
REGISTRE-SE, PUBLIQUE-SE E CUMPRA-SE/RAIMUNDO BENASSULY MAUÉS JÚNIOR-Delegado Geral da Polícia Civil.

POLÍCIA MILITAR

SUPRIMENTO DE FUNDO NÚMERO DE PUBLICAÇÃO: 120568 ERRATA DA PUBLICAÇÃO: 116293 PORTARIA: 746-DF

Prazo para Aplicação (em dias): 30

Prazo para Prestação de Contas (em dias): 30

Servidor: HYLTON LORIS SOARES FIGUEIRA

Cargo: TEN CEL PM OF CPE

Matrícula Funcional: 5179645

Recurso(s):

Programa de Trabalho	Fonte do Recurso	Natureza da Despesa	Valor
06181118425890000	0101000000	339030	200.00
06181118425890000	0101000000	339039	300.00

Ordenador: Augusto Emanuel Cardoso Leitão

SUPRIMENTO DE FUNDO NÚMERO DE PUBLICAÇÃO: 120560 ERRATA DA PUBLICAÇÃO: 116259 PORTARIA: 740-DF

Prazo para Aplicação (em dias): 30

Prazo para Prestação de Contas (em dias): 30

Servidor: WAGNER MELO ALMEIDA

Cargo: MAJ PM SUPERV CFSD CASTANHAL

Matrícula Funcional: 5615879

Recurso(s):

Programa de Trabalho	Fonte do Recurso	Natureza da Despesa	Valor
06181118425890000	0101000000	339030	200.00

Ordenador: Augusto Emanuel Cardoso Leitão

DIÁRIA NÚMERO DE PUBLICAÇÃO: 120854 PORTARIA: 1024-DF

Objetivo: A fim de escoltarem presos do Presídio de Tucuruí para Novo Repartimento

Fundamento Legal: Lei nº 5.119/84

Origem: TUCURUI/PA - BRASIL

Destino(s):

Novo Repartimento/PA - Brasil<br

Servidor(es):

5576563/Olívio Laurindo Viveiros Filho (CB PM) / 1.0 diárias

(Alimentação) / de 18/05/2010 a 18/05/2010

57199238/Sinei Gaia Cruz (SD PM) / 1.0 diárias (Alimentação)

/ de 18/05/2010 a 18/05/2010<br

Ordenador: Augusto Emanuel Cardoso Leitão

DIÁRIA NÚMERO DE PUBLICAÇÃO: 120840 PORTARIA: 1023-DF

Objetivo: A fim de realizarem segurança por ocasião da visita

da Exmª Srª Governadora do Estado

Fundamento Legal: Lei nº 5.119/84

Origem: TUCURUI/PA - BRASIL

Destino(s):

Jacundá/PA - Brasil<br

Servidor(es):

5773890/Cesar Gomes Magno (CAP PM) / 1.0 diárias

(Alimentação) / de 01/06/2010 a 01/06/2010

54194382/Francisco Edilberto Martins de Oliveira (CB PM) / 1.0

diárias (Alimentação) / de 01/06/2010 a 01/06/2010

5374766/Waldemilson Freitas D' Assunção (CB PM) / 1.0 diárias

(Alimentação) / de 01/06/2010 a 01/06/2010<br

Ordenador: Augusto Emanuel Cardoso Leitão

DIÁRIA NÚMERO DE PUBLICAÇÃO: 120829 PORTARIA: 1022-DF

Objetivo: A fim de atender chamado da Justiça Militar do Estado

Fundamento Legal: Lei nº 5.119/84

Origem: SANTARÉM/PA - BRASIL

Destino(s):

Belém/PA - Brasil<br

Servidor(es):

3388182/Jucivaldo Bezerra da Silva (TEN PM) / 3.0 diárias

(Completa) / de 05/06/2010 a 08/06/2010<br

Ordenador: Augusto Emanuel Cardoso Leitão

DIÁRIA NÚMERO DE PUBLICAÇÃO: 120824 PORTARIA: 1021-DF

Objetivo: A fim de realizarem policiamento embarcado no XII

Rallye Les Lilles do Soleil e Rallye Tranzamazone

Fundamento Legal: Lei nº 5.119/84

Origem: AFUÁ/PA - BRASIL

Destino(s):

Distrito de Outeiro/PA - Brasil<br

Servidor(es):

5592771/Edvaldo Moura da Silva (CB PM) / 3.0 diárias

(Alimentação) / de 18/04/2010 a 21/04/2010

57199486/Otoniel Silva de Souza (CB PM) / 3.0 diárias

(Alimentação) / de 18/04/2010 a 21/04/2010

5583756/Roberto da Conceição Silva (CB PM) / 3.0 diárias

(Alimentação) / de 18/04/2010 a 21/04/2010

3395294/Sandro Henrique Barbosa de Souza (CB PM) / 3.0

diárias (Alimentação) / de 18/04/2010 a 21/04/2010<br

Ordenador: Augusto Emanuel Cardoso Leitão

DIÁRIA NÚMERO DE PUBLICAÇÃO: 120797 PORTARIA: 1020-DF

Objetivo: A chamado da Justiça para Audiência de Inquirição de Testemunhas militares

Fundamento Legal: Lei nº 5.119/84

Origem: PARAGOMINAS/PA - BRASIL

Destino(s):

Belém/PA - Brasil<br

Servidor(es):

56749481/Walber Marcos Costa de Queiroz (CAP PM) / 1.0

diárias (Completa) / de 17/06/2010 a 18/06/2010<br

Ordenador: Augusto Emanuel Cardoso Leitão

DISPENSA DE LICITAÇÃO NÚMERO DE PUBLICAÇÃO: 120578 DISPENSA: 1/2010

Data: 21/06/2010

Valor: 400.000,00

Objeto: Contratação de hospitais, laboratórios e clínicas.

Fundamento Legal: Inciso IV, Art. 24 da Lei 8666/93.

Orçamento:

Programa de Trabalho	Natureza da Despesa	Fonte do Recurso
10302121144930000	339039	0101000000
10302121144930000	339039	0150000000
10302121144930000	339039	0350000000
10302118526100000	339039	0103000000

10302121144930000 339039 0101000000 Estadual

10302121144930000 339039 0150000000 Estadual

10302121144930000 339039 0350000000 Estadual

10302118526100000 339039 0103000000 Estadual

Contratado(s):

Nome: Nutrir Prestadora de Serviços Médicos

Endereço: R Domingos Marreiros, Bairro: Umarizal, 1208

CEP. 66055-210 - Belém/PA

Telefone: 9132662800 Nome: Visual Laser Clínica e Cirurgia Oftalmológica

Endereço: Tv Quatorze de Março, Bairro: Umarizal, 1622

CEP. 66055-490 - Belém/PA

Telefone: 9132254422 Nome: Centro de desenvolvimento Infantil

Endereço: Al Da Maria Leopoldina, Bairro: Nazaré, 142

CEP. 66060-180 - Belém/PA

Telefone: 9132226213 Nome: Laboratorio Médico Dr. Sergio Franco

Endereço: R Xavier Pinheiro, Bairro: Parque Duque, 439

CEP. 25085-007 - Duque de Caxias/RJ

Telefone: 2126727070 Nome: RV Brazão

Endereço: Tv Francisco C C Branco, Bairro: Fátima, 542

CEP. 66060-220 - Belém/PA

Telefone: 9131810000 Nome: Clinica Otorrino Center

Endereço: Av Cnso Furtado, Bairro: Cremação, 2391

CEP. 66040-100 - Belém/PA

Telefone: 9132426100 Nome: Clinica Infantil do Pará

Endereço: Tv D Pedro I, Bairro: Umarizal, 1787

CEP. 66050-100 - Belém/PA

Telefone: 9140089500 Nome: Ortoclínica do Pará Ltda

Endereço: R Boaventura da Silva, Bairro: Nazaré, 714

CEP. 66055-090 - Belém/PA

Telefone: 9132234839 Nome: Instituto Pobres Servos da Divina Providência

Endereço: Rod Br 316, Bairro: Centro, 71

CEP. 67200-000 - Marituba/PA

Telefone: 9140056100 Nome: Clinica de Diagnóstico e Tratamento Urológico

Endereço: Tv S Francisco, Bairro: Campina, 461

CEP. 66023-530 - Belém/PA

Telefone: 9132244887 Nome: Nucler Center Clinica de Diagnóstico Por Imagem

Endereço: Tv Mauriti, Bairro: Pedreira, 2159

CEP. 66087-680 - Belém/PA

Telefone: 9132521131 Nome: Clinica Fisioterapica do Pará

Endereço: R Ó de Almeida, Bairro: Campina, 669

CEP. 66017-050 - Belém/PA

Telefone: 9132419030 Nome: Clinica Urologica Franco

Endereço: R Ó de Almeida, Bairro: Campina, 582

CEP. 66017-050 - Belém/PA

Telefone: 9132236094 Nome: Sociedade Beneficente São Camilo

Endereço: Av Pres Vargas, Bairro: Prainha, 1606

CEP. 68005-110 - Santarém/PA

Telefone: 9330675157 Nome: Pulmocenter

Endereço: Av Alcindo Cacela, Bairro: Umarizal, 727

CEP. 66060-000 - Belém/PA

Telefone: 3246133300 Nome: Diagnóstico Por Imagem

Endereço: Av Genrl Deodoro, Bairro: Umarizal, 174

CEP. 66055-240 - Belém/PA

Telefone: 9132021805 Nome: Instituto de Hematologia e Hematerapia de Belém

Endereço: Av Cabanos, Bairro: Batista Campos, 758

CEP. 66033-000 - Belém/PA

Telefone: 9132468292 Nome: Clinica Radiologica Doutor Otavio Lobo

Endereço: Av Genrl Deodoro, Bairro: Umarizal, 1208

CEP. 66055-240 - Belém/PA

Telefone: 9140060006

Ordenador: Walci Luiz Travassos Queiroz

DIÁRIA NÚMERO DE PUBLICAÇÃO: 120884 PORTARIA: 1025-DF

Objetivo: Em diligências como Presidente, Interrogante e Escrivão.

Fundamento Legal: Lei nº 5.119/84

Origem: MARABÁ/PA - BRASIL

Destino(s):

Eldorados dos Carajás e Curionópolis/PA - Brasil<br

Servidor(es):

5020816/Augusto Roberto de Castro Simões (TEN CEL PM) / 1.0

diárias (Completa) / de 26/03/2010 a 27/03/2010

5430933/Heriberto Clauber Dos Santos Furtado (MAJ PM) / 1.0

diárias (Completa) / de 26/03/2010 a 27/03/2010

3398668/Januário de Jesus Souza Trindade (TEN PM) / 1.0

diárias (Completa) / de 26/03/2010 a 27/03/2010<br

Ordenador: Augusto Emanuel Cardoso Leitão

DIÁRIA NÚMERO DE PUBLICAÇÃO: 120899 PORTARIA: 1027-DF

Objetivo: A fim de visitarem e realizarem inspeções nas Casas Penais e Comarcas

Fundamento Legal: Lei nº 5.119/84

Origem: BELÉM/PA - BRASIL

Destino(s):

Mãe do Rio/PA - Brasil

Marabá, Rondon do Pará, Dom Eliseu, /PA - Brasil

Paragominas, São Miguel do Guamá e /PA - Brasil<br

Servidor(es):

3406342/Fábio Luiz Viana (CEL PM) / 14.0 diárias (Completa) /

de 13/06/2010 a 27/06/2010

5386926/Marcio Brito Guimarães (SGT PM) / 14.0 diárias

(Completa) / de 13/06/2010 a 27/06/2010<br

Ordenador: Augusto Emanuel Cardoso Leitão

DIÁRIA NÚMERO DE PUBLICAÇÃO: 120609 PORTARIA: 991-DF-COL.

Objetivo: A fim de ministrar instrução ao efetivo do CPR VII e reforçarem o policiamento na visita da Governadora aos municípios citados

Fundamento Legal: Lei nº 5.119/84

Origem: BELÉM/PA - BRASIL

Destino(s):

Capanema, Abaetetuba, Barcarena/PA - Brasil<br

Servidor(es):

5359996/"ALCIDES CAVALCANTE DA S. JUNIOR" ("CB PM") / 1.0

diárias (Alimentação) / de 24/05/2010 a 25/05/2010

54183700/"CARLOS ANDRE DE AMORIM ROSA" ("SD PM") / 1.0

diárias (Alimentação) / de 24/05/2010 a 25/05/2010

7009887/"CARLOS AUGUSTO VIEIRA RODRIGUES" ("SGT PM") /

1.0 diárias (Alimentação) / de 24/05/2010 a 25/05/2010

57200068/"CLEYTON LUCIO TEXEIRA DA SILVA" ("SD PM") / 1.0

diárias (Alimentação) / de 28/05/2010 a 28/05/2010

5702925/"DORIVL XAVIER LIMA" ("CB PM") / 6.0 diárias

(Alimentação) / de 24/05/2010 a 30/05/2010

57198956/"EMMANOEL MACIEL DE ABREU" ("SD PM") / 1.0

diárias (Alimentação) / de 24/05/2010 a 25/05/2010

57198956/"EMMANOEL MACIEL DE ABREU" ("SD PM") / 1.0

diárias (Alimentação) / de 28/05/2010 a 28/05/2010

54193188/"IVANEI CARDOSO DOS SANTOS" ("SD PM") / 6.0 diárias (Alimentação) / de 24/05/2010 a 30/05/2010
 5780322/"JARLES SANTOS CARDOSO" ("CB PM") / 6.0 diárias (Alimentação) / de 24/05/2010 a 30/05/2010
 5588642/"JOÃO PAULO RIBEIRO DE SOUZA" ("CB PM") / 1.0 diárias (Alimentação) / de 28/05/2010 a 28/05/2010
 57199540/"JOSE AUGUSTO LOUREIRO RAULINO" ("SD PM") / 1.0 diárias (Alimentação) / de 28/05/2010 a 28/05/2010
 57198557/"MANOEL REGINALDO RAMOS BATISTA" ("SD PM") / 1.0 diárias (Alimentação) / de 24/05/2010 a 25/05/2010
 57198557/"MANOEL REGINALDO RAMOS BATISTA" ("SD PM") / 1.0 diárias (Alimentação) / de 28/05/2010 a 28/05/2010
 5788250/"MARCIO ROBERTO NOGUEIRA DE ABREU" ("CAP PM") / 6.0 diárias (Alimentação) / de 24/05/2010 a 30/05/2010
 5206197/"NELSON SANTOS DAS CHAGAS" ("S. TEN PM") / 1.0 diárias (Alimentação) / de 28/05/2010 a 28/05/2010
 5779600/"PAULO DE TARSO M. BARROS" ("CB PM") / 1.0 diárias (Alimentação) / de 24/05/2010 a 25/05/2010
 54192522/"ROBERTO CESAR DIAS SARAIVA" ("SD PM") / 1.0 diárias (Alimentação) / de 28/05/2010 a 28/05/2010
 57199781/"RONISON BONFIM" ("SD PM") / 1.0 diárias (Alimentação) / de 24/05/2010 a 25/05/2010
 5590418/"VALDECY SANTOS PEREIRA" ("CB PM") / 1.0 diárias (Alimentação) / de 28/05/2010 a 28/05/2010
 54194865/"VALDIR FERREIRA COSTA S. JUNIOR" ("SD PM") / 1.0 diárias (Alimentação) / de 24/05/2010 a 25/05/2010
 5697298/"WILLIAMES DE SOUZA MOTA" ("SGT PM") / 6.0 diárias (Alimentação) / de 24/05/2010 a 30/05/2010<br
 Ordenador: Augusto Emanuel Cardoso Leitão

DIÁRIA**NÚMERO DE PUBLICAÇÃO: 120940****PORTARIA: 1032-DF**

Objetivo: A fim de participar da Sessão do tribunal do Juri, como testemunha

Fundamento Legal: Lei nº 5.119/84

Origem: BELÉM/PA - BRASIL

Destino(s):

Marabá/PA - Brasil<br

Servidor(es):

3389456/Antonio José da Silva Moura (CAP PM) / 3.0 diárias

(Completa) / de 29/03/2010 a 31/03/2010<br

Ordenador: Augusto Emanuel Cardoso Leitão

DIÁRIA**NÚMERO DE PUBLICAÇÃO: 120946****PORTARIA: 1034-DF**

Objetivo: A fim de atender chamado da Justiça

Fundamento Legal: Lei nº 5.119/84

Origem: BELÉM/PA - BRASIL

Destino(s):

Acará/PA - Brasil<br

Servidor(es):

575561/Luiz André Cordeiro Absolão (CAP PM) / 1.0 diárias

(Alimentação) / de 04/03/2010 a 04/03/2010<br

Ordenador: Augusto Emanuel Cardoso Leitão

DIÁRIA**NÚMERO DE PUBLICAÇÃO: 120922****PORTARIA: 1030-DF**

Objetivo: A fim de atender chamado da Justiça

Fundamento Legal: Lei nº 5.119/84

Origem: BELÉM/PA - BRASIL

Destino(s):

Tucumã/PA - Brasil<br

Servidor(es):

5631245/Marcos César de Oliveira Rebelo (CAP PM) / 5.0 diárias

(Completa) / de 14/06/2010 a 19/06/2010<br

Ordenador: Augusto Emanuel Cardoso Leitão

DIÁRIA**NÚMERO DE PUBLICAÇÃO: 120919****PORTARIA: 1029-DF**

Objetivo: A fim de representar o Comandante Geral da PMPA junto a Comitiva

Fundamento Legal: Lei nº 5.119/84

Origem: BELÉM/PA - BRASIL

Destino(s):

Água Azul do Norte, Ourilândia do Norte, /PA - Brasil

Tucumã e São Félix do Xingu/PA - Brasil<br

Servidor(es):

3405915/Osmar Vieira da Costa Junior (CEL PM) / 1.0 diárias

(Completa) / de 07/05/2010 a 08/05/2010<br

Ordenador: Augusto Emanuel Cardoso Leitão

DIÁRIA**NÚMERO DE PUBLICAÇÃO: 120934****PORTARIA: 1031-DF**

Objetivo: A fim de atender chamado da Justiça

Fundamento Legal: Lei nº 5.119/84

Origem: BELÉM/PA - BRASIL

Destino(s):

Xinguara/PA - Brasil<br

Servidor(es):

5788633/Crisntiano Santos Damasceno (CB PM) / 2.5 diárias

(Completa) / de 03/05/2010 a 06/05/2010<br

Ordenador: Augusto Emanuel Cardoso Leitão

DIÁRIA**NÚMERO DE PUBLICAÇÃO: 120632****PORTARIA: 948-DF**

Objetivo: Por terem realizado a condução de menor infrator

Fundamento Legal: Lei nº 5.119/84

Origem: ITAITUBA/PA - BRASIL

Destino(s):

Santarém/PA - Brasil<br

Servidor(es):

54195416/Genilson Duarte de Souza (SD PM) / 3.0 diárias

(Completa) / de 11/05/2010 a 14/05/2010

5733901/Haroldo Pereira de Sousa (CB PM) / 3.0 diárias

(Alimentação) / de 11/05/2010 a 14/05/2010<br

Ordenador: Augusto Emanuel Cardoso Leitão

DIÁRIA**NÚMERO DE PUBLICAÇÃO: 120622****PORTARIA: 935-DF**

Objetivo: A fim de reforçarem o policiamento

Fundamento Legal: Lei nº 5.119/84

Origem: MARITUBA/PA - BRASIL

Destino(s):

Salinópolis/PA - Brasil<br

Servidor(es):

57200112/Alexandre Carneiro Pinheiro (SD PM) / 5.0 diárias

(Completa) / de 16/05/2010 a 21/05/2010

5810795/Manoel José Moraes Pontes (CB PM) / 5.0 diárias

(Completa) / de 16/05/2010 a 21/05/2010<br

Ordenador: Augusto Emanuel Cardoso Leitão

DIÁRIA**NÚMERO DE PUBLICAÇÃO: 120617****PORTARIA: 076/2010-SAF**

Objetivo: A SERVIÇO DO FUNSAU.

Fundamento Legal: LEI ESTADUAL Nº 5.119/84

Origem: BELÉM/PA - BRASIL

Destino(s):

IPIXUNA/PA - Brasil

SÃO MIGUEL DO GUAMÁ/PA - Brasil<br

Servidor(es):

56310681/CLEBER SOUZA COSTA (SUB TEN/PM) / 6.0 diárias

(Alimentação) / de 21/06/2010 a 26/06/2010

56310681/CLEBER SOUZA COSTA (SUB TEN/PM) / 5.0 diárias

(Pousada) / de 21/06/2010 a 26/06/2010<br

Ordenador: Walci Luiz Travassos Queiroz

DIÁRIA**NÚMERO DE PUBLICAÇÃO: 120908****PORTARIA: 1028-DF**

Objetivo: A fim de realizar levantamento de Estudos na PMESP de policiamento Comunitário em Áreas Rurais

Fundamento Legal: Lei nº 5.119/84

Origem: BELÉM/PA - BRASIL

Destino(s):

São Paulo/SP - Brasil<br

Servidor(es):

3405958/José Osmar de Albuquerque Rocha Neto (CEL PM) / 4.0

diárias (Completa) / de 10/06/2010 a 14/06/2010<br

Ordenador: Augusto Emanuel Cardoso Leitão

DIÁRIA**NÚMERO DE PUBLICAÇÃO: 120615****PORTARIA: 959-DF-COL.**

Objetivo: A fim de atenderem convocação da Justiça Comum daquelas Comarcas

Fundamento Legal: Lei nº 5.119/84

Origem: SANTARÉM/PA - BRASIL

Destino(s):

Itaituba, Terra Santa, Rurópolis e /PA - Brasil

Novo Progresso/PA - Brasil<br

Servidor(es):

5732107/"ALBERTINO SOARES SOUSA" ("SGT PM") / 3.0 diárias

(Alimentação) / de 19/04/2010 a 21/04/2010

5208505/"ANA MARIA DA CRUZ SIQUEIRA" ("SGT PM") / 2.0

diárias (Alimentação) / de 05/05/2010 a 06/05/2010

5765200/"JOÃO CARLOS DA SILVA RODÉ" ("CB PM") / 3.0

diárias (Alimentação) / de 13/04/2010 a 15/04/2010

5574250/"JOAQUIN DOS SANTOS FILHO" ("CB PM") / 3.0 diárias

(Alimentação) / de 11/05/2010 a 13/05/2010

5731890/"MARLISSON M. DE ANDRADE" ("CB PM") / 5.0 diárias

(Alimentação) / de 12/05/2010 a 16/05/2010<br

Ordenador: Augusto Emanuel Cardoso Leitão

DIÁRIA**NÚMERO DE PUBLICAÇÃO: 120738****PORTARIA: 1001-DF**

Objetivo: A fim de reforçarem o policiamento

Fundamento Legal: Lei nº 5.119/84

Origem: MARITUBA/PA - BRASIL

Destino(s):

Paragominas/PA - Brasil<br

Servidor(es):

57200112/Alexandre Carneiro Pinheiro (SD PM) / 5.0 diárias

(Completa) / de 23/05/2010 a 28/05/2010

5810795/Manoel José Moraes Pontes (CB PM) / 5.0 diárias

(Completa) / de 23/05/2010 a 28/05/2010<br

Ordenador: Augusto Emanuel Cardoso Leitão

DIÁRIA**NÚMERO DE PUBLICAÇÃO: 120747****PORTARIA: 1016-DF**

Objetivo: A fim de realizarem fiscalização administrativa do comando do CPR VI

Fundamento Legal: Lei nº 5.119/84

Origem: BELÉM/PA - BRASIL

Destino(s):

Paragominas/PA - Brasil<br

Servidor(es):

3348865/Emanuel Gonçalves de Lima (CEL PM) / 5.0 diárias

(Completa) / de 02/06/2010 a 07/06/2010

3348865/Emanuel Gonçalves de Lima (CEL PM) / 3.0 diárias

(Completa) / de 11/06/2010 a 14/06/2010

3348865/Emanuel Gonçalves de Lima (CEL PM) / 3.0 diárias

(Completa) / de 18/06/2010 a 21/06/2010

3348865/Emanuel Gonçalves de Lima (CEL PM) / 4.0 diárias

(Completa) / de 25/06/2010 a 29/06/2010

3386554/Francisco de Assis Silva (CB PM) / 5.0 diárias

(Completa) / de 02/06/2010 a 07/06/2010

3386554/Francisco de Assis Silva (CB PM) / 3.0 diárias

(Completa) / de 11/06/2010 a 14/06/2010

3386554/Francisco de Assis Silva (CB PM) / 3.0 diárias

(Completa) / de 18/06/2010 a 21/06/2010

3386554/Francisco de Assis Silva (CB PM) / 4.0 diárias

(Completa) / de 25/06/2010 a 29/06/2010

5774012/George Auad Carvalho Junior (CAP PM) / 5.0 diárias

(Completa) / de 02/06/2010 a 07/06/2010

5774012/George Auad Carvalho Junior (CAP PM) / 3.0 diárias

(Completa) / de 11/06/2010 a 14/06/2010

5774012/George Auad Carvalho Junior (CAP PM) / 3.0 diárias

(Completa) / de 18/06/2010 a 21/06/2010

5774012/George Auad Carvalho Junior (CAP PM) / 4.0 diárias

(Completa) / de 25/06/2010 a 29/06/2010<br

Ordenador: Augusto Emanuel Cardoso Leitão

DIÁRIA**NÚMERO DE PUBLICAÇÃO: 120756****PORTARIA: 1017-DF**

Objetivo: Em apoio ao Serviço Velado

Fundamento Legal: Lei nº 5.119/84

Origem: ANANINDEUA/PA - BRASIL

Destino(s):

Mosqueiro/PA - Brasil<br

Servidor(es):

5785189/Francimar Martins Ribeiro (CB PM) / 5.0 diárias

(Completa) / de 17/06/2010 a 21/06/2010

5793190/Jean José da Cruz (CB PM) / 5.0 diárias (Completa) /

de 17/06/2010 a 21/06/2010

5674930/Marcio Cunha Gomes (CAP PM) / 5.0 diárias (Completa)

/ de 17/06/2010 a 21/06/2010

53330300/Marco Antonio Lima dos Santos (SGT PM) / 5.0 diárias

(Completa) / de 17/06/2010 a 21/06/2010

5787424/Raimundo A. Vieira dos Santos (CB PM) / 5.0 diárias

(Completa) / de 17/06/2010 a 21/06/2010

5338778/Sebastião Batista da Silva (CB PM) / 5.0 diárias

(Completa) / de 17/06/2010 a 21/06/2010

3402665/Wanderlei Arno Braga (CB PM) / 5.0 diárias (Completa)

/ de 17/06/2010 a 21/06/2010<br

Ordenador: Augusto Emanuel Cardoso Leitão

DIÁRIA**NÚMERO DE PUBLICAÇÃO: 120648****PORTARIA: 986-DF**

Objetivo: A fim de realizarem os procedimentos atinentes ao referido conselho

Fundamento Legal: Lei nº 5.119/84

Origem: SANTARÉM, ITAITUBA E SANTARÉM/PA - BRASIL

Destino(s):

Novo Progresso/PA - Brasil<br

Servidor(es):

5039827/Edenilson Moura Santos (TEN PM) / 7.0 diárias

(Pousada) / de 18/05/2010 a 25/05/2010

5673801/Expedito Marcos Mattos Andrade (CAP PM) / 7.0 diárias (Pousada) / de 18/05/2010 a 25/05/2010
5614775/João Carlos Costa de Souza (MAJ PM) / 7.0 diárias (Pousada) / de 18/05/2010 a 25/05/2010<br
Ordenador: Augusto Emanuel Cardoso Leitão

DIÁRIA
NÚMERO DE PUBLICAÇÃO: 120639
PORTARIA: 969-DF

Objetivo: Como Encarregado de Sindicância

Fundamento Legal: Lei nº 5.119/84

Origem: ITAITUBA/PA - BRASIL

Destino(s):

Jacareacanga/PA - Brasil<br

Servidor(es):

5405670/Silvestre Vasconcelos Silva (SGT PM) / 5.0 diárias

(Alimentação) / de 10/05/2010 a 16/05/2010<br

Ordenador: Augusto Emanuel Cardoso Leitão

SUPERINTENDÊNCIA DO SISTEMA PENITENCIÁRIO DO ESTADO DO PARÁ

TERMINO DE VÍNCULO DE SERVIDOR
NÚMERO DE PUBLICAÇÃO: 120758

Ato: TERMO DE DISTRATO

Término Vínculo: 17/06/2010

Tipo: Termino de Vínculo de Servidor

Motivo: DISTRATO UNILATERAL

Orgão: SUPERINT DO SIST PENITENCIARIO DO EST DO PARA

Servidor(es):

Temporário / HELIANE DE SOUZA SENA (AG.PRISIONAL)<br

Ordenador: JUSTINIANO ALVES JUNIOR

TERMINO DE VÍNCULO DE SERVIDOR
NÚMERO DE PUBLICAÇÃO: 120768

Ato: TERMO DE DISTRATO

Término Vínculo: 17/06/2010

Tipo: Termino de Vínculo de Servidor

Motivo: DISTRATO UNILATERAL

Orgão: SUPERINT DO SIST PENITENCIARIO DO EST DO PARA

Servidor(es):

Temporário / FRANCISCA ROSIANE MACIEL DA SILVA (AG. PRISIONAL)<br

Ordenador: JUSTINIANO ALVES JUNIOR

ERRATA DE DIÁRIA
NÚMERO DE PUBLICAÇÃO: 120745

Portaria nº 841/2010-NAR/NGP.SUSIPE, de 17/06/2010,

publicada no DOE nº 31691, de 21/06/2010.

Onde se lê: nos dias 21 a 23/06/2010.

Leia-se: nos dias 29/06/2010 a 01/07/2010.

RESUMO DE PORTARIA
NÚMERO DE PUBLICAÇÃO: 120739
PORTARIA Nº. 775/10-GAB.SUSIPE
BELÉM, PA, 18 DE JUNHO DE 2010.

O SUPERINTENDENTE DO SISTEMA PENITENCIÁRIO DO ESTADO DO PARÁ, no uso de suas atribuições legais etc.

RESOLVE:

DESIGNAR o servidor JOSÉ FRANCISCO PACHECO, Advogado, como suplente do Dr. DILSON LOBATO PERES, membros da Comissão Sindicante no Processo nº. 1411/08-CGP/SUSIPE.

Dê-se Ciência, Publique-se e Cumpra-se.

JUSTINIANO ALVES JÚNIOR

Superintendente

RESUMO DE PORTARIA
NÚMERO DE PUBLICAÇÃO: 120742
PORTARIA Nº 769/2010 - GAB. SUSIPE, DE 18/06/2010

O SUPERINTENDENTE DO SISTEMA PENITENCIÁRIO DO ESTADO DO PARÁ, no uso de suas atribuições legais,

Resolve TORNAR SEM EFEITO o DISTRATO DO SERVIDOR TEMPORÁRIO Abaixo.

Nome Cargo Publicado

Benilson Nazaré de Aquino Carrera Agente Prisional DOE nº 31.690 de 18/06/2010

Eustaquio Araújo dos Santos Agente Prisional DOE nº 31.689 de 17/06/2010

Cláudio de Oliveira Silva Agente Prisional DOE nº 31.689 de 17/06/2010

Fabio Rodrigues de Souza Agente Prisional DOE nº 31.689 de 17/06/2010

Antonio Edivan Tavares Costa Agente Prisional DOE nº 31.689 de 17/06/2010

Jose Roberto Ferreira de Araújo Agente Prisional DOE nº 31.689 de 17/06/2010

Emerson Rosa Santa Brígida Agente Prisional DOE nº 31.689 de 17/06/2010

Wanderson Dias Borges Agente Prisional DOE nº 31671 de 21/05/2010

RESUMO DE PORTARIA
NÚMERO DE PUBLICAÇÃO: 120737
PORTARIA Nº. 774/10-GAB.SUSIPE
BELÉM, PA, 18 DE JUNHO DE 2010.

O SUPERINTENDENTE DO SISTEMA PENITENCIÁRIO DO ESTADO DO PARÁ, no uso de suas atribuições legais etc.

RESOLVE:

DESIGNAR o servidor JOSÉ FRANCISCO PACHECO, Advogado, como suplente dos Sr. RENATO NUNES VALLE e DILSON LOBATO PERES, membros da Comissão Sindicante no Processo nº. 1416/08-CGP/SUSIPE, em face da aprovação em concurso.

Dê-se Ciência, Publique-se e Cumpra-se.

JUSTINIANO ALVES JÚNIOR

Superintendente

TERMINO DE VÍNCULO DE SERVIDOR
NÚMERO DE PUBLICAÇÃO: 120926

Ato: TERMO DE DISTRATO

Término Vínculo: 21/06/2010

Tipo: Termino de Vínculo de Servidor

Motivo: DISTRATO UNILATERAL

Orgão: SUPERINT DO SIST PENITENCIARIO DO EST DO PARA

Servidor(es):

Temporário / BERNADINO DO CARMO E SILVA JUNIOR (AG. PRISIONAL)

Temporário / CIBELY HENRIQUE CAVALCANTE (AG.PRISIONAL)

Temporário / DANIEL PAULA DA COSTA (AG.PRISIONAL)

Temporário / DAVI DE JESUS GONÇALVES LOBATO (AG. PRISIONAL)

Temporário / DIJAVAN OLIVEIRA GUIMARAES (AG.PRISIONAL)

Temporário / EDNA SUELI REIS DE ABREU (AGENTE PRISIONAL)

Temporário / FRANCISCO ANDRE MACIEL CAMPOS (AG. PRISIONAL)

Temporário / FREDERICO JOSE DAMASCENO SILVA (AG. PRISIONAL)

Temporário / GEORGIANO LOPES DE SENA (AG.PRISIONAL)

Temporário / IVAN SOARES PIMENTEL FILHO (AG.PRISIONAL)

Temporário / JOSE CARLOS DA ROCHA SILVA (AGENTE PRISIONAL)

Temporário / JOSE REINALDO DA SILVA GOMES (AG.PRISIONAL)

Temporário / JOSE ROBERTO SOUZA E SILVA (AG.PRISIONAL)

Temporário / JOSIANE DE FATIMA GAIA PARA (AGENTE PRISIONAL)

Temporário / MARIA MARCILENE PINTO MOREIRA (AG. PRISIONAL)

Temporário / PAULO JORGE MARTINS COSTA (AG.PRISIONAL)

Temporário / VICENTE RODRIGUES FERREIRA (AG. PRISIONAL)<br

Ordenador: JUSTINIANO ALVES JUNIOR

TERMINO DE VÍNCULO DE SERVIDOR
NÚMERO DE PUBLICAÇÃO: 120951

Ato: Termo de Distrato

Término Vínculo: 21/06/2010

Tipo: Termino de Vínculo de Servidor

Motivo: Distrato Unilateral

Orgão: SUPERINT DO SIST PENITENCIARIO DO EST DO PARA

Servidor(es):

Temporário / Célia Maria Mota de Oliveira (Agente Prisional)

Temporário / Haroldo da Silva Caetano (Agente Prisional)

Temporário / José Luiz da Costa Silva (Agente Prisional)

Temporário / Joseana da Rosa Monteiro (Agente Prisional)

Temporário / Manoel Maria Cardoso Chagas (Agente Prisional)

Temporário / Maria Cristina Barros Marques (Agente Prisional)

Temporário / Pedro Carlos Luz de Souza (Agente Prisional)

Temporário / Sebastião Monteiro Vaz (Agente Prisional)<br

Ordenador: JUSTINIANO ALVES JUNIOR

TERMINO DE VÍNCULO DE SERVIDOR
NÚMERO DE PUBLICAÇÃO: 120952

Ato: TERMO DE DISTRATO

Término Vínculo: 21/06/2010

Tipo: Termino de Vínculo de Servidor

Motivo: DISTRATO UNILATERAL

Orgão: SUPERINT DO SIST PENITENCIARIO DO EST DO PARA

Servidor(es):

Temporário / EUDE JOFRE ARAÚJO SILVA (AGENTE PRISIONAL)<br

Ordenador: JUSTINIANO ALVES JUNIOR

TERMINO DE VÍNCULO DE SERVIDOR
NÚMERO DE PUBLICAÇÃO: 120937

Ato: TERMO DE DISTRATO

Término Vínculo: 21/06/2010

Tipo: Termino de Vínculo de Servidor

Motivo: DISTRATO UNILATERAL

Orgão: SUPERINT DO SIST PENITENCIARIO DO EST DO PARA

Servidor(es):

Temporário / PAULO SERGIO FARIAS DO PRADO (AG. PRISIONAL)<br

Ordenador: JUSTINIANO ALVES JUNIOR

Tipo: Termino de Vínculo de Servidor

Motivo: DISTRATO UNILATERAL

Orgão: SUPERINT DO SIST PENITENCIARIO DO EST DO PARA

Servidor(es):

Temporário / DAMIÃO EDIMILSON GONÇALVES DE SOUSA (AGENTE PRISIONAL)

Temporário / DANIEL FERREIRA DOS SANTOS (AGENTE PRISIONAL)

Temporário / DENES FABIO SOUZA OLIVEIRA (AGENTE PRISIONAL)

Temporário / EDARCIANA DO SOCORRO SANTOS DE OLIVEIRA (AGENTE PRISIONAL)

Temporário / ELBA RIBEIRO DA SILVA (AGENTE PRISIONAL)

Temporário / ELENICE SILVA DE SOUSA LIMA (AGENTE PRISIONAL)

Temporário / ELIVANE NAZARÉ SOARES DE SOUSA (AGENTE PRISIONAL)

Temporário / ELOY MARGALHO FONSECA JUNIOR (AGENTE PRISIONAL)

Temporário / ELVES GOMES MOURA (AGENTE PRISIONAL)

Temporário / EMERSON SASSIM PANTOJA (AGENTE PRISIONAL)

Temporário / JOSÉ FERNANDO LIMA CARDOSO (AGENTE PRISIONAL)

Temporário / JOSÉ ROBERTO SILVA (AGENTE PRISIONAL)

Temporário / JOSÉ WALDECI DE SOUZA FREIRE (AGENTE PRISIONAL)

Temporário / JOSIANE DE SOUSA MELO (AGENTE PRISIONAL)

Temporário / LEANDRO CARVALHO LIMA (AGENTE PRISIONAL)

Temporário / MARCIO DE QUEIROS PAES (AGENTE PRISIONAL)

Temporário / MARCIO JOSÉ SILVA SANTANA (AGENTE PRISIONAL)

Temporário / MARIA EDILEUZA DA SILVA (AGENTE PRISIONAL)

Temporário / MARISE JANE SILVA PINTO (AGENTE PRISIONAL)

Temporário / MAURICIO GARCIA DOS SANTOS (AGENTE PRISIONAL)

Temporário / OZELITA ALVES CARDOSO (AGENTE PRISIONAL)

Temporário / PAULO SÉRGIO DA SILVA ANDRADE (AGENTE PRISIONAL)<br

Ordenador: JUSTINIANO ALVES JUNIOR

TERMINO DE VÍNCULO DE SERVIDOR
NÚMERO DE PUBLICAÇÃO: 120944

Ato: TERMO DE DISTRATO

Término Vínculo: 21/06/2010

Tipo: Termino de Vínculo de Servidor

Motivo: DISTRATO UNILATERAL

Orgão: SUPERINT DO SIST PENITENCIARIO DO EST DO PARA

Servidor(es):

Temporário / DANIEL MARTINS DA SILVA (AGENTE PRISIONAL)

Temporário / EDIMAR ESPINDULA CARDOSO (AGENTE PRISIONAL)<br

Ordenador: JUSTINIANO ALVES JUNIOR

TERMINO DE VÍNCULO DE SERVIDOR
NÚMERO DE PUBLICAÇÃO: 120945

Ato: TERMO DE DISTRATO

Término Vínculo: 21/06/2010

Tipo: Termino de Vínculo de Servidor

Motivo: DISTRATO UNILATERAL

Orgão: SUPERINT DO SIST PENITENCIARIO DO EST DO PARA

Servidor(es):

Temporário / ARIVANO PINTO MOARES (AG.PRISIONAL)

Temporário / CLAUDIO ROBERTO DA ROCHA TAVARES (AG. PRISIONAL)

Temporário / CLEIDE GONCALVES DE LIMA (AG.PRISIONAL)

Temporário / EVANILDO LOPES PEREIRA (AG.PRISIONAL)

Temporário / IONE SELMA CARVALHO OLIVEIRA (AG.PRISIONAL)

Temporário / MARCELO CARDOSO CASTRO (AG.PRISIONAL)

Temporário / RENATO SERGIO MELO CARVALHO (AG.PRISIONAL)

Temporário / WALBER XAVIER DA SILVA (AG.PRISIONAL)<br

Ordenador: JUSTINIANO ALVES JUNIOR

TERMINO DE VÍNCULO DE SERVIDOR
NÚMERO DE PUBLICAÇÃO: 120591

Ato: TERMO DE DISTRATO

Término Vínculo: 14/05/2010

Tipo: Termino de Vínculo de Servidor

Motivo: Distrato a pedido

Orgão: 01 REGIONAL DE PROTECAO SOCIAL - BELEM

Servidor(es):

Temporário / PAULO SERGIO FARIAS DO PRADO (AG. PRISIONAL)<br

Ordenador: JUSTINIANO ALVES JUNIOR

Objetivo: realizar visita técnica para levantamento e triagem educacional de toda população carcerária do Centro de

Recuperação de Paragominas
Fundamento Legal: Art. 145, da Lei nº 5.810, de 24/01/1994
Origem: BELÉM/PA - BRASIL
Destino(s):
PARAGOMINAS/PA - Brasil<br
Servidor(es):
5414172/ANA CÉLIA VALENTE CONCEIÇÃO (COORD. DE ENSINO)
/ 1.5 diárias (Completa) / de 03/05/2010 a 04/05/2010<br
Ordenador: JOSE GUILHERME MARQUES TAVARES

**TERMINO DE VÍNCULO DE SERVIDOR
NÚMERO DE PUBLICAÇÃO: 120804**

Ato: TERMO DE DISTARTO
Término Vínculo: 17/06/2010
Tipo: Termino de Vínculo de Servidor
Motivo: DISTRATO UNILATERAL
Orgão: SUPERINT DO SIST PENITENCIARIO DO EST DO PARA
Servidor(es):
Temporário / EDINOR DOS SANTOS LOUREIRO (AG. PRISIONAL)<br
Ordenador: JUSTINIANO ALVES JUNIOR

**TERMINO DE VÍNCULO DE SERVIDOR
NÚMERO DE PUBLICAÇÃO: 120817**

Ato: TERMO DE DISTRATO
Término Vínculo: 17/06/2010
Tipo: Termino de Vínculo de Servidor
Motivo: DISTRATO UNILATERAL
Orgão: SUPERINT DO SIST PENITENCIARIO DO EST DO PARA
Servidor(es):
Temporário / PAULO RONALDO BARROS DA COSTA (AG. PRISIONAL)<br
Ordenador: JUSTINIANO ALVES JUNIOR

**RESUMO DE PORTARIA
NÚMERO DE PUBLICAÇÃO: 120539
PORTARIA Nº. 752/2010-GAB. SUSIPE
BELÉM, PA, 14 DE JUNHO DE 2010.**

O SUPERINTENDENTE DO SISTEMA PENITENCIÁRIO DO ESTADO DO PARÁ, no uso de suas atribuições legais etc. CONSIDERANDO que é obrigação da autoridade pública, ao tomar ciência das irregularidades no serviço público, promover a apuração imediata dos fatos, mediante sindicância ou processo administrativo disciplinar, assegurando aos acusados a mais ampla defesa:

RESOLVE:

I - Determinar com fulcro no Art. 199 da Lei 5810/94-RJU, a instauração de Sindicância Administrativa, objetivando apurar responsabilidade Administrativa, acerca dos fatos narrados no Memo nº 258/2010CART, de 11.05.2010, referente à fuga dos internos IZABEL DOS SANTOS SILVA e REGIVALDO CARDOSO DA SILVA, ambos do regime semi-aberto, ocorrida no dia 11.05.2010, do C.R.TUCURUÍ;

II - Constituir Comissão composta pelos servidores MAURÍCIO DO SOCORRO ARAÚJO DE FRANÇA, Corregedor Geral Penitenciário, que atuará como Presidente, CLÁUDIO FERREIRA DA SILVA, Consultor Jurídico, membro, CLEIDE HELENA AVELAR FERNANDES, Advogada, membro, e JOSÉ FRANCISCO PACHECO, Advogado, suplente;

III - DELIBERAR que os membros da Comissão tenham dedicação exclusiva podendo se reportar diretamente aos Núcleos e Departamentos deste órgão e aos demais órgãos da administração pública, para as diligências necessárias à instrução processual;

IV - DETERMINAR à referida Comissão que obedeça ao estatuído no Art. 201, parágrafo único da Lei 5810/94-RJU, assim como, deverá a mesma apresentar relatório conclusivo ao final da apuração.

Dê-se Ciência, Publique-se e Cumpra-se
JUSTINIANO ALVES JÚNIOR

Superintendente do Sistema Penitenciário

**TERMO ADITIVO A CONTRATO
NÚMERO DE PUBLICAÇÃO: 120540**

Termo Aditivo: 1
Data de Assinatura: 18/06/2010
Valor: 480.000,00
Vigência: 18/06/2010 a 31/12/2010
Justificativa: Reajuste de valor mediante acréscimo de R\$: 480.000,00 (quatrocentos e oitenta mil reais) que se faz necessário em decorrência da importância da continuidade ao projeto social desenvolvido pela Fábrica Esperança.
Contrato: 1/2010
Orçamento:
Programa de Trabalho Natureza da Despesa Fonte do Recurso
Origem do Recurso
03421121347540000 335041 0101002428 Estadual

Contratado: ASSOCIAÇÃO PÓLO PRODUTIVO PARÁ
Endereço: Tv Benjamim Constant, Bairro: Reduto, 313
CEP. 66053-040 - Belém/PA
Ordenador: JUSTINIANO ALVES JUNIOR

**RESUMO DE PORTARIA
NÚMERO DE PUBLICAÇÃO: 120526
PORTARIA Nº. 744/2010-GAB. SUSIPE**

Belém, PA, 14 de junho de 2010.
O SUPERINTENDENTE DO SISTEMA PENITENCIÁRIO DO ESTADO DO PARÁ, no uso de suas atribuições legais etc. CONSIDERANDO que é obrigação da autoridade pública, ao tomar ciência das irregularidades no serviço público, promover a apuração imediata dos fatos, mediante sindicância ou processo administrativo disciplinar, assegurando aos acusados a mais ampla defesa:

RESOLVE:

I - Determinar com fulcro no Art. 199 da Lei 5810/94-RJU, a instauração de Processo Administrativo Disciplinar, objetivando apurar responsabilidade Administrativa, acerca dos fatos narrados no Memo nº 336/09-CRT, de 24.06.09, referente a falta ao serviço nos meses de maio e junho/09, da servidora HENRIANA SOARES SERRA, Médica, lotada no Centro de Recuperação de Tucuruí;

Ao referido servidor é supostamente atribuído à prática de ilícito administrativo por violação ao que dispõe o art. 177, inciso I e art. 178, inciso IV, da Lei Estadual nº 5.810/94 do RJU;

II - Constituir Comissão composta pelos servidores MAURÍCIO DO SOCORRO ARAÚJO DE FRANÇA, Corregedor Geral Penitenciário, que atuará como Presidente, CLÁUDIO FERREIRA DA SILVA, Consultor Jurídico, membro, CLEIDE HELENA AVELAR FERNANDES, Advogada, membro, e JOSÉ FRANCISCO PACHECO, Advogado, suplente;

III - DELIBERAR que os membros da Comissão tenham dedicação exclusiva podendo se reportar diretamente aos Núcleos e Departamentos deste órgão e aos demais órgãos da administração pública, para as diligências necessárias à instrução processual;

IV - DETERMINAR à referida Comissão que obedeça ao estatuído no Art. 208 caput, da Lei 5810/94-RJU, assim como, deverá a mesma apresentar relatório conclusivo ao final da apuração.

Dê-se Ciência, Publique-se e Cumpra-se

JUSTINIANO ALVES JÚNIOR

Superintendente do Sistema Penitenciário

**TERMINO DE VÍNCULO DE SERVIDOR
NÚMERO DE PUBLICAÇÃO: 120558**

Ato: TERMO DE DISTRATO
Término Vínculo: 30/04/2010
Tipo: Termino de Vínculo de Servidor
Motivo: Distrato Unilateral
Orgão: SUPERINT DO SIST PENITENCIARIO DO EST DO PARA
Servidor(es):
Temporário / FRANCISCO DE ARAUJO MORAIS (AG. PRISIONAL)<br
Ordenador: JUSTINIANO ALVES JUNIOR

**TERMINO DE VÍNCULO DE SERVIDOR
NÚMERO DE PUBLICAÇÃO: 120843**

Ato: TERMO DE DISTRATO
Término Vínculo: 17/06/2010
Tipo: Termino de Vínculo de Servidor
Motivo: DISTRATO UNILATERAL
Orgão: 01 REGIONAL DE PROTECAO SOCIAL - BELEM
Servidor(es):
Temporário / JOSE LUIS DOS SANTOS JUNIOR (AG.PRISIONAL)
Temporário / JOSE OLENILSON DOS SANTOS CUNHA (AG. PRISIONAL)
Temporário / LAURO WANDERSON DA SILVA TABORDA (AG. PRISIONAL)
Temporário / MANOEL RAIMUNDO DE FREITAS PAZ (AG. PRISIONAL)
Temporário / MARCELO FERNANDO GARUZZI ZANETTI (AG. PRISIONAL)
Temporário / MARCO ANTONIO SERRAO PINHEIRO (AG. PRISIONAL)
Temporário / WALTER GOMES MAGALHAES (AG.PRISIONAL)<br
Ordenador: JUSTINIANO ALVES JUNIOR

**TERMINO DE VÍNCULO DE SERVIDOR
NÚMERO DE PUBLICAÇÃO: 120855**

Ato: TERMO DE DISTRATO
Término Vínculo: 21/06/2010
Tipo: Termino de Vínculo de Servidor
Motivo: DISTRATO UNILATERAL
Orgão: 01 REGIONAL DE PROTECAO SOCIAL - BELEM
Servidor(es):
Temporário / NAZARENO DE JESUS AMORIM DE CASTRO (AG. PRISIONAL)<br
Ordenador: JUSTINIANO ALVES JUNIOR

**TERMINO DE VÍNCULO DE SERVIDOR
NÚMERO DE PUBLICAÇÃO: 120969**

Ato: TERMO DE DISTRATO
Término Vínculo: 21/06/2010
Tipo: Termino de Vínculo de Servidor
Motivo: DISTRATO UNILATERAL
Orgão: SUPERINT DO SIST PENITENCIARIO DO EST DO PARA
Servidor(es):
Temporário / JOSE WALDECI DE SOUZA FREIRES (AG. PRISIONAL)
Temporário / KATIA DO SOCORRO ALVES TAVARES (AG. PRISIONAL)
Temporário / KLEBRT OSWALDO SILVA DE CARVALHO (AG. PRISIONAL)
Temporário / MARIA DA CONCEIÇÃO MELO DA SILVA (AG. PRISIONAL)
Temporário / SUELY ALMEIDA LOPES (AG.PRISIONAL)<br
Ordenador: JUSTINIANO ALVES JUNIOR

**TERMINO DE VÍNCULO DE SERVIDOR
NÚMERO DE PUBLICAÇÃO: 120966**

Ato: TERMO DE DISTRATO
Término Vínculo: 21/06/2010
Tipo: Termino de Vínculo de Servidor
Motivo: DISTRATO UNILATERAL
Orgão: SUPERINT DO SIST PENITENCIARIO DO EST DO PARA
Servidor(es):
Temporário / KÁTIA DO SOCORRO ALVES TAVARES (AGENTE PRISIONAL)<br
Ordenador: JUSTINIANO ALVES JUNIOR

**TERMINO DE VÍNCULO DE SERVIDOR
NÚMERO DE PUBLICAÇÃO: 120962**

Ato: TERMO DE DISTRATO
Término Vínculo: 21/06/2010
Tipo: Termino de Vínculo de Servidor
Motivo: DISTRATO UNILATERAL
Orgão: SUPERINT DO SIST PENITENCIARIO DO EST DO PARA
Servidor(es):
Temporário / RONEY AIRES DE SOUSA (AGENTE PRISIONAL)<br
Ordenador: JUSTINIANO ALVES JUNIOR

**TERMINO DE VÍNCULO DE SERVIDOR
NÚMERO DE PUBLICAÇÃO: 120955**

Ato: TERMO DE DISTRATO
Término Vínculo: 21/06/2010
Tipo: Termino de Vínculo de Servidor
Motivo: DISTRATO UNILATERAL
Orgão: SUPERINT DO SIST PENITENCIARIO DO EST DO PARA
Servidor(es):
Temporário / JACKME MURILO ANDRADE DE OLIVEIRA (AG. PRISIONAL)
Temporário / WALDEMIR RODRIGUES CALDAS (AG. PRISIONAL)<br
Ordenador: JUSTINIANO ALVES JUNIOR

DEPARTAMENTO DE TRÂNSITO DO ESTADO DO PARÁ

DIÁRIA

NÚMERO DE PUBLICAÇÃO: 120550

Portaria: 4700/2009
Objetivo: Realizarem fiscalização de trânsito.
Fundamento Legal: Lei 5810/94
Origem: BELÉM/PA - BRASIL
Destino(s):
Paragominas/PA - Brasil<br
Servidor(es):
33838491/ANTONIO DOS REIS GOMES (Militar) / 13.5 diárias (Completa) / de 01/12/2009 a 14/12/2009
55831361/AUGUSTO CEZAR NASCIMENTO MACIEL (Militar) / 13.5 diárias (Completa) / de 01/12/2009 a 14/12/2009
571989311/DIOGO GODINHO DE SOUZA (Militar) / 13.5 diárias (Completa) / de 01/12/2009 a 14/12/2009
53864381/Francisco Souza e Silva (Militar) / 13.5 diárias (Completa) / de 01/12/2009 a 14/12/2009
54193871/MARIA FRANCILENE DE SOUSA (Militar) / 13.5 diárias (Completa) / de 01/12/2009 a 14/12/2009<br
Ordenador: MARIA DENISE DA SILVEIRA

DIÁRIA
NÚMERO DE PUBLICAÇÃO: 120521

Portaria: 3913/2009

Objetivo: Realizar Operação de Trânsito.

Fundamento Legal: Lei 5810/94

Origem: MARITUBA/PA - BRASIL

Destino(s):

Salinópolis/PA - Brasil<br

Servidor(es):

51955191/ALMIR BARBOSA DA SILVA (Militar) / 14.5 diárias

(Completa) / de 01/11/2009 a 15/11/2009

51977401/ANTONIO JAIRO DE SENA BARRETO (Militar) / 14.5

diárias (Completa) / de 01/11/2009 a 15/11/2009

33920071/Estélio Macedo Barata (Militar) / 14.5 diárias

(Completa) / de 01/11/2009 a 15/11/2009

58107991/MANOEL JOSE MORAES PONTES (Militar) / 14.5

diárias (Completa) / de 01/11/2009 a 15/11/2009

572006381/REGIANE BENTES PINHEIRO (Militar) / 14.5 diárias

(Completa) / de 01/11/2009 a 15/11/2009<br

Ordenador: MARIA DENISE DA SILVEIRA

DIÁRIA
NÚMERO DE PUBLICAÇÃO: 120586

Portaria: 4706/2009

Objetivo: Realizarem fiscalização de trânsito.

Fundamento Legal: Lei 5810/94

Origem: BELÉM/PA - BRASIL

Destino(s):

Marabá/PA - Brasil<br

Servidor(es):

54199301/ANA CRISTINA SIQUEIRA DE MORAES (MILITAR) /

13.5 diárias (Completa) / de 01/12/2009 a 14/12/2009

33830241/DARIO DOMINGOS DA CONCEIÇÃO (MILITAR) / 13.5

diárias (Completa) / de 01/12/2009 a 14/12/2009

56730891/HENRIQUE CESAR OLIVEIRA DA SILVA (MILITAR) /

13.5 diárias (Completa) / de 01/12/2009 a 14/12/2009

51647101/JOSE CARLOS RIBEIRO DE LIMA (MILITAR) / 13.5

diárias (Completa) / de 01/12/2009 a 14/12/2009

53893301/PAULO RONALDO QUADROS LOUREIRO (MILITAR) /

13.5 diárias (Completa) / de 01/12/2009 a 14/12/2009<br

Ordenador: MARIA DENISE DA SILVEIRA

DIÁRIA
NÚMERO DE PUBLICAÇÃO: 120574

Portaria: 4701/20098

Objetivo: Realizarem fiscalização de trânsito.

Fundamento Legal: Lei 5810/94

Origem: BELÉM/PA - BRASIL

Destino(s):

Abaetetuba/PA - Brasil<br

Servidor(es):

57015201/ANTONIO MARIA GAMA BARBOSA (MILITAR) / 13.5

diárias (Completa) / de 01/12/2009 a 14/12/2009

56988121/DILSON DE SOUZA PENHA (MILITAR) / 13.5 diárias

(Completa) / de 01/12/2009 a 14/12/2009

56963211/ELIAS PINHEIRO BARBOSA (MILITAR) / 13.5 diárias

(Completa) / de 01/12/2009 a 14/12/2009

56947601/JOSENIAS PEREIRA COSTA (MILITAR) / 13.5 diárias

(Completa) / de 01/12/2009 a 14/12/2009

33935771/PAULA CRISTINA DA SILVA (MILITAR) / 13.5 diárias

(Completa) / de 01/12/2009 a 14/12/2009<br

Ordenador: MARIA DENISE DA SILVEIRA

DIÁRIA
NÚMERO DE PUBLICAÇÃO: 120610

Portaria: 4721/2009

Objetivo: Realizarem fiscalização de trânsito.

Fundamento Legal: Lei 5810/94

Origem: BELÉM/PA - BRASIL

Destino(s):

Eldorado dos Carajás/PA - Brasil<br

Servidor(es):

84118210215/BRUNO PINHEIRO DOS SANTOS (MILITAR) /

14.5 diárias (Completa) / de 16/11/2009 a 30/11/2009

51229451/ELIAS LIMA LUCAS (MILITAR) / 14.5 diárias

(Completa) / de 16/11/2009 a 30/11/2009

33850601/JOÃO NIVALDO DA SILVA AMORAS (MILITAR) / 14.5

diárias (Completa) / de 16/11/2009 a 30/11/2009

52013221/MARCIO AUGUSTO DE PAIVA PAULA (MILITAR) /

14.5 diárias (Completa) / de 16/11/2009 a 30/11/2009

56955031/MIRON RODRIGUES DUTRA (MILITAR) / 14.5 diárias

(Completa) / de 16/11/2009 a 30/11/2009<br

Ordenador: MARIA DENISE DA SILVEIRA

ANEXO EDITAL DE LEILÃO 001/2010 - VEÍCULOS DA
AGÊNCIA DE TRÂNSITO DE JACUNDÁ
NÚMERO DE PUBLICAÇÃO: 120744

VEÍCULOS DA AGÊNCIA DE TRÂNSITO DE JACUNDÁ
VEÍCULOS SUCATAS

LOTE	PLACA	UF	CHASSI	MARCA/ MODELO	ANO DE FAB./ MOD	ESTADO	PREÇO MÍNIMO	TOTAL
152	HAH5621	MG	9C6KE038030008268	YAMAHA/XTZ 125K	2003/2003	SUCATA	173,15	459,60
	JTR8201	PA	9C2HA050WWR024978	HONDA/C100 DREAM	1998/1998	SUCATA	106,20	
	KCP6131	GO	9C2MD270VTR001472	HONDA/NX 200	1996/1997	SUCATA	180,25	
153	KK13581	PE	9C2JC30102R129256	HONDA/CG 125 TITAN KS	2001/2002	SUCATA	139,85	353,20
	JTL3372	PA	9C2JC2501SR579390	HONDA/CG 125 TITAN	1995/1995	SUCATA	106,65	
	JTV0202	PA	9C2HA070WWR004498	HONDA/C100 BIZ	1998/1998	SUCATA	106,70	
154	JUL9502	PA	9C2JC30204R035079	HONDA/CG 125 TITAN ES	2004/2004	EXCLUÍDO	EXCLUÍDO	213,05
	JTS8683	PA	9C2HA050VVR013743	HONDA/C100 DREAM	1997/1997	SUCATA	102,05	
	JTX6283	PA	9C2HA0700XR032112	HONDA/C100 BIZ	1999/1999	SUCATA	111,00	
155	JUD3313	PA	9C2HA07001R048325	HONDA/C100 BIZ	2001/2001	SUCATA	124,55	340,80
	HON8164	MA	9C8M19D2XLM002338	AGRALE/ELEFANTRE 30.0	1990/1991	EXCLUÍDO	EXCLUÍDO	
	JTY2964	PA	9C2MD2800XR006100	HONDA/XR 200R	2000/2000	SUCATA	216,25	
156	KDQ2564	GO	9C2HA070XWR018510	HONDA/C100 BIZ	1998/1999	SUCATA	106,70	436,00
	KEA9024	GO	9C2JC3010YR026955	HONDA/CG 125 TITAN KS	2000/2000	SUCATA	134,40	
	JTT2045	PA	9C2MD270WWR001301	HONDA/NX 200	1998/1998	SUCATA	194,90	
157	JTV2095	PA	9C2JC2500XR108703	HONDA/CG 125 TITAN	1999/1999	SUCATA	128,00	415,25
	MVP4415	TO	9C2JD1700XR013927	HONDA/XLR 125	1999/1999	SUCATA	152,85	
	MVQ9556	TO	9C2JC3010YR097400	HONDA/CG 125 TITAN KS	2000/2000	SUCATA	134,40	
158	JTS8317	PA	9C2JC250VVR150764	HONDA/CG 125 TITAN	1997/1997	SUCATA	115,35	226,35
	JTS9347	PA	9C2JD170VVR014862	HONDA/XLR 125	1997/1997	EXCLUÍDO	EXCLUÍDO	
	JTW1567	PA	9C2HA070XWR019510	HONDA/C100 BIZ	1999/1998	SUCATA	111,00	
159	JUA5707	PA	9C2JD1700YR018482	HONDA/XLR 125	2000/2000	SUCATA	164,05	435,30
	JUE4758	PA	9C2HA07001R033350	HONDA/C100 BIZ	2001/2001	SUCATA	124,55	
	JUP7818	PA	9C2HA07102R029929	HONDA/C100 BIZ ES	2002/2002	SUCATA	146,70	
160	HZZ1429	SE	9C2MD34003R107792	HONDA/XR 250 TORNADO	2003/2003	SUCATA	329,75	641,05
	JTX7759	PA	9C2JD170VVR019036	HONDA/XLR 125	1997/1997	SUCATA	141,55	
	JUS8649	PA	9C2JC30203R169197	HONDA/CG 125 TITAN ES	2003/2003	SUCATA	169,75	
161	KCG6959	GO	9C2JC1801PRP21384	HONDA/CG 125 TODAY	1993/1993	SUCATA	133,80	372,80
	HPE3280	MA	9C2JC2500XR116604	HONDA/CG 125 TITAN	1999/1999	SUCATA	128,00	
	HPE6260	MA	9C2HA0700XR046777	HONDA/C100 BIZ	1999/1999	SUCATA	111,00	
162	JUP6810	PA	CG125BR2119476	HONDA/ML 125	1983/1983	SUCATA	125,00	397,85
	JUS0400	PA	9C2HA050VVR009629	HONDA/C100 DREAM	1997/1998	SUCATA	102,05	
	JUZ2490	PA	9C2MC270WWR019502	HONDA/CBX 200 STRADA	1998/1998	SUCATA	170,80	
163	JVB2930	PA	9C2JC250XWR073588	HONDA/CG 125 TITAN	1998/1999	SUCATA	120,90	231,90
	JVK0180	PA	9C2HA0700XR062485	HONDA/C100 BIZ	1999/1999	SUCATA	111,00	
164	JVT2550	PA	9C2JC30101R001865	HONDA/CG 125 TITAN KS	2000/2001	SUCATA	134,40	236,45
	MVS4410	TO	9C2HA050VVR012832	HONDA/C100 DREAM	1997/1998	SUCATA	102,05	

VEÍCULOS RECUPERÁVEIS

LOTE	PLACA	UF	CHASSI	MARCA/ MODELO	ANO DE FAB./ MOD	ESTADO	PREÇO MÍNIMO	TOTAL
165	JTU0551	PA	9C2HA070WWR014041	HONDA/C100 BIZ	1998/1998	SUCATA	106,70	106,70
166	JUG2201	PA	9C2HA07102R052533	HONDA/C100 BIZ ES	2002/2002	RECUPERÁVEL	586,80	586,80
167	JUK5901	PA	9C2HA0700XR060587	HONDA/C100 BIZ	1999/1999	RECUPERÁVEL	444,00	444,00
168	JUQ5391	PA	9C6KE037030000701	YAMAHA/XTZ 125E	2003/2003	RECUPERÁVEL	761,80	761,80

169	JVE9911	PA	9C6KE093060000735	YAMAHA/XTZ 125E	2005/2006	RECUPERÁVEL	844,40	844,40
170	JTW8182	PA	9C2JC2500YR021804	HONDA/CG 125 TITAN	1999/2000	EXCLUÍDO	EXCLUÍDO	EXCLUÍDO
171	JTX3962	PA	9C2HA07002R014158	HONDA/C100 BIZ	2002/2002	RECUPERÁVEL	539,40	539,40
172	JUC6912	PA	9C2MD28001R015732	HONDA/XR 200R	2001/2001	RECUPERÁVEL	925,60	925,60
173	JUE1002	PA	9C2JC30101R147180	HONDA/CG 125 TITAN KS	2001/2001	RECUPERÁVEL	559,40	559,40
174	JVB0112	PA	9C6KE037050029897	YAMAHA/XTZ 125E	2004/2005	RECUPERÁVEL	809,00	809,00
175	JVD5382	PA	9C2HA07105R035608	HONDA/C100 BIZ ES	2005/2005	RECUPERÁVEL	696,20	696,20
176	JTX0853	PA	9C2HA070XWR001845	HONDA/C100 BIZ	1998/1999	RECUPERÁVEL	426,80	426,80
177	MVP2973	PA	9C2JC2500XR149098	HONDA/CG 125 TITAN	1999/1999	SUCATA	128,00	128,00
178	JTS7754	PA	9C2JC250WWR120979	HONDA/CG 125 TITAN	1998/1998	SUCATA	120,90	120,90
179	JTV9234	PA	9C2HA0710YR224855	HONDA/C100 BIZ ES	2000/2000	RECUPERÁVEL	512,00	512,00
180	JUC0724	PA	9C6KE013020016199	YAMAHA/YBR 125K	2002/2002	RECUPERÁVEL	513,20	513,20
181	JUE5104	PA	9C2JD17102R010428	HONDA/XLR 125	2002/2002	RECUPERÁVEL	719,40	719,40
182	JTV3705	PA	9C2MD2800XR03908	HONDA/XR 200R	1999/1999	RECUPERÁVEL	798,80	798,80
183	JUB2315	PA	9C2HA0700XR038098	HONDA/C100 BIZ	1999/1999	RECUPERÁVEL	444,00	444,00
184	JUD3785	PA	9C2MD2700YR002100	HONDA/NX 200	2000/2000	RECUPERÁVEL	884,40	884,40
185	JUE3835	PA	9C2MD28001R015006	HONDA/XR 200R	2001/2001	RECUPERÁVEL	925,60	925,60
186	JUE4245	PA	9C2JD17101R009497	HONDA/XLR 125	2001/2001	RECUPERÁVEL	682,80	682,80
187	JTQ0926	PA	9C2HA050VVR020489	HONDA/C100 DREAM	1997/1997	RECUPERÁVEL	408,20	408,20
188	JTV0376	PA	9C2JC2500XR148989	HONDA/CG 125 TITAN	1999/1999	RECUPERÁVEL	512,00	512,00
189	JTW2676	PA	9C2HA0710YR256009	HONDA/C100 BIZ ES	2000/2000	RECUPERÁVEL	521,00	521,00
190	JTW8346	PA	9C2HA0700YR040178	HONDA/C100 BIZ	2000/2000	RECUPERÁVEL	471,80	471,80
191	JUK0686	PA	9C2HA07104R049469	HONDA/C100 BIZ ES	2004/2004	RECUPERÁVEL	668,80	668,80
192	JUM7426	PA	9C6KE094060005661	YAMAHA/XTZ 125K	2006/2006	RECUPERÁVEL	883,80	883,80
193	JUV5126	PA	9C2JD20204R008416	HONDA/NXR125 BROS ES	2003/2004	RECUPERÁVEL	795,40	795,40
194	JTX3677	PA	9C2JC2500XR189253	HONDA/CG 125 TITAN	1999/1999	SUCATA	128,00	128,00
195	JTY9787	PA	9C6KE0100Y0017121	YAMAHA/YBR 125E	2000/2000	RECUPERÁVEL	520,60	520,60
196	JUM5517	PA	9C2KD02304R015283	HONDA/NXR150 BROS ESD	2004/2004	RECUPERÁVEL	1.085,20	1.085,20
197	JUD5698	PA	9C2JC3010					

LOTE	PLACA	UF	CHASSI	MARCA/ MODELO	ANO DE FAB./ MOD	ESTADO	PREÇO MÍNIMO	TOTAL
220	SEM 1º EMLAC.	--	9C2XC30213R616289	HONDA/CG 125 TITAN KSE	2002/2003	EXCLUÍDO	EXCLUÍDO	EXCLUÍDO
221	SEM 1º EMLAC.	--	9C2HA07205R008458	HONDA/C100 BIZ MAIS	2005/2005	EXCLUÍDO	EXCLUÍDO	EXCLUÍDO
222	SEM 1º EMLAC.	--	9C2K08505R0027823	HONDA/CG 150 TITAN ES	2004/2005	EXCLUÍDO	EXCLUÍDO	EXCLUÍDO
223	SEM 1º EMLAC.	--	9C2HA070WV004205	HONDA/C100 BIZ	1998/1998	EXCLUÍDO	EXCLUÍDO	EXCLUÍDO
224	SEM 1º EMLAC.	--	9C2HA07005R007855	HONDA/C100 BIZ	2004/2005	EXCLUÍDO	EXCLUÍDO	EXCLUÍDO
225	SEM 1º EMLAC.	--	9C2HA07105R006718	HONDA/C100 BIZ ES	2004/2005	EXCLUÍDO	EXCLUÍDO	EXCLUÍDO
226	SEM 1º EMLAC.	--	9C2K02304R010059	HONDA/NXR150 BROS ES	2004/2004	EXCLUÍDO	EXCLUÍDO	EXCLUÍDO
227	SEM 1º EMLAC.	--	9C6KE038040012526	YAMAHA/XTZ 125K	2003/2004	EXCLUÍDO	EXCLUÍDO	EXCLUÍDO
228	SEM 1º EMLAC.	--	9C6KE037030001237	YAMAHA/XTZ 125E	2002/2003	EXCLUÍDO	EXCLUÍDO	EXCLUÍDO
229	SEM 1º EMLAC.	--	9C2JD17202R018338	HONDA/XLR 125 ES	2002/2002	EXCLUÍDO	EXCLUÍDO	EXCLUÍDO
230	SEM 1º EMLAC.	--	9C2HA07103R003068	HONDA/C100 BIZ ES	2002/2003	EXCLUÍDO	EXCLUÍDO	EXCLUÍDO
231	SEM 1º EMLAC.	--	9C2HA0700XR0059167	HONDA/C100 BIZ	1999/1999	EXCLUÍDO	EXCLUÍDO	EXCLUÍDO
232	SEM 1º EMLAC.	--	9C2HA07203R059988	HONDA/C100 BIZ MAIS	2003/2003	EXCLUÍDO	EXCLUÍDO	EXCLUÍDO
233	SEM 1º EMLAC.	--	9C2HA07203R000586	HONDA/C100 BIZ MAIS	2002/2003	EXCLUÍDO	EXCLUÍDO	EXCLUÍDO
234	SEM 1º EMLAC.	--	9C2HA0710YR260123	HONDA/C100 BIZ ES	2000/2000	EXCLUÍDO	EXCLUÍDO	EXCLUÍDO
235	SEM 1º EMLAC.	--	9C2HA050TR000976	HONDA/C100 DREAM	1996/1996	EXCLUÍDO	EXCLUÍDO	EXCLUÍDO
236	SEM 1º EMLAC.	--	94J1XF888M064941	SUNDOWN/WEB 100	2008/2008	EXCLUÍDO	EXCLUÍDO	EXCLUÍDO
237	SEM 1º EMLAC.	--	9C2HA070XWR019305	HONDA/C100 BIZ	1998/1999	EXCLUÍDO	EXCLUÍDO	EXCLUÍDO
238	SEM 1º EMLAC.	--	9C2HA07003R002058	HONDA/C100 BIZ	2002/2003	EXCLUÍDO	EXCLUÍDO	EXCLUÍDO
239	SEM 1º EMLAC.	--	94J1XPB67M007288	SUNDOWN/WEB 100 EVO	2006/2007	EXCLUÍDO	EXCLUÍDO	EXCLUÍDO
240	SEM 1º EMLAC.	--	9C2HA0700YR051374	HONDA/C100 BIZ	2000/2000	EXCLUÍDO	EXCLUÍDO	EXCLUÍDO
241	SEM 1º EMLAC.	--	9C2JC2500XR190585	HONDA/CG 125 TITAN	1999/1999	EXCLUÍDO	EXCLUÍDO	EXCLUÍDO
242	SEM 1º EMLAC.	--	9C2HA07105R015531	HONDA/C100 BIZ ES	2004/2005	EXCLUÍDO	EXCLUÍDO	EXCLUÍDO
243	SEM 1º EMLAC.	--	9C2HA050WV0021526	HONDA/C100 DREAM	1998/1998	EXCLUÍDO	EXCLUÍDO	EXCLUÍDO
244	SEM 1º EMLAC.	--	9C2JD17101R003508	HONDA/XLR 125	2000/2001	EXCLUÍDO	EXCLUÍDO	EXCLUÍDO
245	SEM 1º EMLAC.	--	9C2HA07105R011885	HONDA/C100 BIZ ES	2004/2005	EXCLUÍDO	EXCLUÍDO	EXCLUÍDO
246	SEM 1º EMLAC.	--	9C2HA0710YR258238	HONDA/C100 BIZ ES	2000/2000	EXCLUÍDO	EXCLUÍDO	EXCLUÍDO

ANEXO EDITAL DE LEILÃO 001/2010 - VEÍCULOS DA REGIONAL DE TRÂNSITO DE CASTANHAL
NÚMERO DE PUBLICAÇÃO: 120748
VEÍCULOS DA REGIONAL DE TRÂNSITO DE CASTANHAL
VEÍCULO SUCATA

LOTE	PLACA	UF	CHASSI	MARCA/ MODELO	ANO DE FAB./ MOD	ESTADO	PREÇO MÍNIMO	TOTAL
247	NEO7530	AP	JSAAAE50NTA179182	IMP/SUZUKI AE 50	1996/1996	SUCATA	75,30	75,30

VEÍCULOS RECUPERÁVEIS

LOTE	PLACA	UF	CHASSI	MARCA/ MODELO	ANO DE FAB./ MOD	ESTADO	PREÇO MÍNIMO	TOTAL
248	JTH2611	PA	9C2JD0801HR106531	HONDA/XL 125	1987/1987	RECUPERÁVEL	384,00	384,00
249	JUX1451	PA	9BD1714675265634	FIAT/PALIO FIRE	2005/2005	RECUPERÁVEL	3.489,60	3.489,60
250	JVK6891	PA	LAAXXHE260000260	I/TRAXX JL110 8	2005/2006	RECUPERÁVEL	530,20	530,20
251	JTTS332	PA	9C2JC2500XR125640	HONDA/CG 125 TITAN	1999/1999	RECUPERÁVEL	511,60	511,60
252	JTW6193	PA	9C65JR00010006576	YAMAHA/JOG TEEN	2001/2001	RECUPERÁVEL	491,00	491,00

253	JTU0804	PA	9C2ND050WV001591	HONDA/NX 350 SAHARA	1998/1998	RECUPERÁVEL	1.216,00	1.216,00
254	JT28915	PA	93F5F05023M002523	KASINSKI/PRIMA	2002/2003	RECUPERÁVEL	571,60	571,60
255	JUT9675	PA	9C2KC08606R806653	HONDA/CG 150 SPORT	2006/2006	RECUPERÁVEL	1.051,40	1.051,40
256	JUX6755	PA	LAAXXKB8660003936	I/TRAXX JL50Q 2	2006/2006	RECUPERÁVEL	457,80	457,80
257	JWA0035	PA	9C2JC30101R162786	HONDA/CG 125 TITAN KS	2001/2001	RECUPERÁVEL	556,60	556,60
258	JVJ2298	PA	9C2HA07004R018356	HONDA/C100 BIZ	2004/2004	RECUPERÁVEL	611,20	611,20
259	JVO7279	PA	9C2JC30705R105288	HONDA/CG 125 FAN	2005/2005	RECUPERÁVEL	673,60	673,60
260	JVR9849	PA	9C2JD17201R014712	HONDA/XLR 125 ES	2001/2001	RECUPERÁVEL	705,40	705,40
261	JTD1080	PA	9C2JA0101PRP01177	HONDA/CG 125 CARGO	1993/1993	RECUPERÁVEL	379,00	379,00
262	JUP0020	PA	9BWTYARB1TRB00718	VW/16.180 CO	1996/1996	RECUPERÁVEL	10.000,00	10.000,00
263	JVE5520	PA	9C2HA0700YR005930	HONDA/C100 BIZ	1999/2000	RECUPERÁVEL	445,80	445,80
264	JVU4010	PA	9C2HA0710YR239306	HONDA/C100 BIZ ES	2000/2000	RECUPERÁVEL	508,40	508,40
265	SEM 1º EMLAC.	--	LAAXXKB8170000749	I/TRAXX JL50Q 2	2006/2007	EXCLUÍDO	EXCLUÍDO	EXCLUÍDO
266	SEM 1º EMLAC.	--	LAAXXKB860004408	I/TRAXX JL50Q 2	2006/2006	EXCLUÍDO	EXCLUÍDO	EXCLUÍDO
267	SEM 1º EMLAC.	--	LAAXXKB860001539	I/TRAXX JL50Q 2	2006/2006	EXCLUÍDO	EXCLUÍDO	EXCLUÍDO
268	SEM 1º EMLAC.	--	LAAXXKB8470016220	I/TRAXX JL50Q 2	2007/2007	EXCLUÍDO	EXCLUÍDO	EXCLUÍDO
269	SEM 1º EMLAC.	--	LAAXXKB8660002057	I/TRAXX JL50Q 2	2006/2006	EXCLUÍDO	EXCLUÍDO	EXCLUÍDO
270	SEM 1º EMLAC.	--	LAAXXKB860004894	I/TRAXX JL50Q 2	2006/2006	EXCLUÍDO	EXCLUÍDO	EXCLUÍDO
271	SEM 1º EMLAC.	--	LAAXXKB860001024	I/TRAXX JL50Q 2	2006/2006	EXCLUÍDO	EXCLUÍDO	EXCLUÍDO
272	SEM 1º EMLAC.	--	LAAXXKB8660000079	I/TRAXX JL50Q 2	2005/2006	EXCLUÍDO	EXCLUÍDO	EXCLUÍDO
273	SEM 1º EMLAC.	--	LAAXXKB8660001877	I/TRAXX JL50Q 2	2006/2006	EXCLUÍDO	EXCLUÍDO	EXCLUÍDO
274	SEM 1º EMLAC.	--	LAAXXKB8650002633	I/TRAXX JL50Q 2	2006/2006	EXCLUÍDO	EXCLUÍDO	EXCLUÍDO
275	SEM 1º EMLAC.	--	LAAXXKB8660004133	I/TRAXX JL50Q 2	2006/2006	EXCLUÍDO	EXCLUÍDO	EXCLUÍDO
276	SEM 1º EMLAC.	--	LAAXXKB8260006302	I/TRAXX JL50Q 2	2006/2006	EXCLUÍDO	EXCLUÍDO	EXCLUÍDO
277	SEM 1º EMLAC.	--	94J2XMEJ77M015336	SUNDOWN/HUNTER 90	2007/2007	EXCLUÍDO	EXCLUÍDO	EXCLUÍDO
278	SEM 1º EMLAC.	--	9C2JC250TR057274	HONDA/CG 125 TITAN	1996/1996	EXCLUÍDO	EXCLUÍDO	EXCLUÍDO
279	SEM 1º EMLAC.	--	9C65JR00040012031	YAMAHA/JOG TEEN	2004/2004	EXCLUÍDO	EXCLUÍDO	EXCLUÍDO
280	SEM 1º EMLAC.	--	93F5F05033M002949	KASINSKI/PRIMA	2003/2003	EXCLUÍDO	EXCLUÍDO	EXCLUÍDO
281	SEM 1º EMLAC.	--	LAAXXKB8960004143	I/TRAXX JL50Q 2	2006/2006	EXCLUÍDO	EXCLUÍDO	EXCLUÍDO
282	SEM 1º EMLAC.	--	LAAXXKB8770010329	I/TRAXX JL50Q 2	2007/2007	EXCLUÍDO	EXCLUÍDO	EXCLUÍDO
283	SEM 1º EMLAC.	--	LAAXXKB860001072	I/TRAXX JL50Q 2	2006/2006	EXCLUÍDO	EXCLUÍDO	EXCLUÍDO
284	SEM 1º EMLAC.	--	MD301J2BR1C862372	I/HERO PUCH 50	2001/2001	EXCLUÍDO	EXCLUÍDO	EXCLUÍDO
285	SEM 1º EMLAC.	--	93F5F05044M005952	KASINSKI/SUPER CAB 50	2004/2004	EXCLUÍDO	EXCLUÍDO	EXCLUÍDO
286	SEM 1º EMLAC.	--	94RGRB08046M000086	BRAMONT/GARINI GR08 T4	2006/2006	EXCLUÍDO	EXCLUÍDO	EXCLUÍDO
287	SEM 1º EMLAC.	--	93F5F05033M002979	KASINSKI/PRIMA	2003/2003	EXCLUÍDO	EXCLUÍDO	EXCLUÍDO
288	SEM 1º EMLAC.	--	9C65JR000X0003123	YAMAHA/JOG TEEN	1999/1999	EXCLUÍDO	EXCLUÍDO	EXCLUÍDO
289	SEM 1º EMLAC.	--	93F5F05033M003001	KASINSKI/PRIMA	2003/2003	EXCLUÍDO	EXCLUÍDO	EXCLUÍDO
290	SEM 1º EMLAC.	--	93F5F05022M002295	KASINSKI/PRIMA	2002/2002	EXCLUÍDO	EXCLUÍDO	EXCLUÍDO
291	SEM 1º EMLAC.	--	9C64MS000T0015593	YAMAHA/CY 50 JOG	1996/1996	EXCLUÍDO	EXCLUÍDO	EXCLUÍDO
292	SEM 1º EMLAC.	--	93F5F05033M002976	KASINSKI/PRIMA	2003/2003	EXCLUÍDO	EXCLUÍDO	EXCLUÍDO
293	SEM 1º EMLAC.	--	93F5F05023M002554	KASINSKI/PRIMA	2002/2003	EXCLUÍDO	EXCLUÍDO	EXCLUÍDO

ANEXO EDITAL DE LEILÃO 001/2010 - VEÍCULOS DA SECRETARIA MUNICIPAL DE TRÂNSITO DE CASTANHAL
NÚMERO DE PUBLICAÇÃO: 120750

VEÍCULOS DA SECRETARIA MUNICIPAL DE TRÂNSITO DE CASTANHAL
VEÍCULOS SUCATAS

LOTE	PLACA	UF	CHASSI	MARCA/ MODELO	ANO DE FAB./ MOD	ESTADO	PREÇO MÍNIMO	TOTAL
294	JTJ3791	PA	9BWZZZ02DP044515	VW/VOYAGE LS	1983/1983	SUCATA	269,15	581,30
	KK28972	PE	9C2JC30213R611866	HONDA/CG 125 TITAN KSE	2002/2003	SUCATA	159,35	
	JUH9324	PA	9C2HA07004R018342	HONDA/C100 BIZ	2004/2004	SUCATA	152,80	
	HPM3428	MA	9C2MD34002R013017	HONDA/XR 250 TORNADO	2002/2002	SUCATA	317,50	
295	JTY6228	PA	9C2DF41BJVM000323	JTA/SUZUKI KATANA 125	1997/1997	SUCATA	111,35	428,85
	BRW6509	SP	9C2MD27015RT00273	HONDA/NX 200	1995/1996	SUCATA	182,50	
296	JJO3149	DF	9C2JC30212R517191	HONDA/CG 125 TITAN KSE	2002/2002	SUCATA	159,35	341,85

VEÍCULOS RECUPERÁVEIS

LOTE	PLACA	UF	CHASSI	MARCA/ MODELO	ANO DE FAB./ MOD	ESTADO	PREÇO MÍNIMO	TOTAL
297	JTX8541	PA	9C2HA07101R236291	HONDA/C100 BIZ ES	2001/2001	RECUPERÁVEL	551,20	551,20
298	JUQ2122	PA	9C2JD170VVR006539	HONDA/XLR 125	1997/1997	RECUPERÁVEL	260,80	260,80
299	JVC2352	PA	9C2HA07105R039429	HONDA/C100 BIZ ES	2005/2005	RECUPERÁVEL	694,80	694,80
300	JVH7522	PA	9C6KE092060026085	YAMAHA/YBR 125K	2006/2006	RECUPERÁVEL	654,40	654,40
301	JTZ1513	PA	93YA0025Y117046	RENAULT/SCENIC RT 1.6 16	2000/2000	RECUPERÁVEL	3.345,20	3.345,20
302	JVN4063	PA	9C2NF41J8M205206	JTA/SUZUKI EN125 YES	2008/2008	RECUPERÁVEL	723,20	723,20
303	JVZ9563	PA	9C2JA04208R105054	HONDA/BIZ 125 ES	2008/2008	RECUPERÁVEL	909,20	909,20
304	JWD7553	PA	9C2JC30708R631265	HONDA/CG 125 FAN	2008/2008	RECUPERÁVEL	802,40	802,40
305	JTV9635	PA	9C2JC2500XR129937	HONDA/CG 125 TITAN	1999/1999	RECUPERÁVEL	511,60	511,60
306	JVE6675	PA	9C6KE010010034242	YAMAHA/YBR 125E	2001/2001	RECUPERÁVEL	570,00	570,00
307	JUF6555	PA	9C2JC27001R011164	HONDA/CBX 200 STRADA	2000/2001	RECUPERÁVEL	760,40	760,40
308	JUU0285	PA	9C2KC08106R973784	HONDA/CG 150 TITAN KS	2006/2006	RECUPERÁVEL	873,40	873,40
309	JUZ1845	PA	9C2JC30707R192105	HONDA/CG 125 FAN	2007/2007	RECUPERÁVEL	751,80	751,80
310	JTU9396	PA	9C2JC2500XR163681	HONDA/CG 125 TITAN	1999/1999	RECUPERÁVEL	511,60	511,60
311	JUE3306	PA	9C2HA07103R075789	HONDA/C100 BIZ ES	2003/2003	RECUPERÁVEL	631,80	631,80
312	JUK0756	PA	9C2MC35004R039623	HONDA/CBX 250 TWISTER	2004/2004	RECUPERÁVEL	1.171,00	1.171,00
313	JUL7386	PA	94J2XDCB55M002992	SUNDOWN/MAX 125 SE	2005/2005	RECUPERÁVEL	452,40	452,40
314	JUG9047	PA	9C2JC30103R018705	HONDA/CG 125 TITAN KS	2002/2003	RECUPERÁVEL	607,80	607,80
315	JVC2247	PA	9C2KC08507R038967	HONDA/CG 150 TITAN ES	2007/2007	RECUPERÁVEL	918,40	918,40
316	JVE4147	PA	9C2HB02107R062125	HONDA/POP100	2007/2007	RECUPERÁVEL	541,80	541,80
317	JUA0238	PA	9C2HA0700XR038168	HONDA/C100 BIZ	1999/1999	RECUPERÁVEL	445,80	445,80
318	JU4598	PA	9C2HA07002R045471	HONDA/C100 BIZ	2002/2002	RECUPERÁVEL	540,20	540,20
319	JUV2798	PA	94J2XCCB55M002714	SUNDOWN/MAX 125 SED	2005/2005	RECUPERÁVEL		

Executivo 3

TERÇA-FEIRA, 22 DE JUNHO DE 2010

**SECRETARIA DE ESTADO DE
SEGURANÇA PÚBLICA**



**DEPARTAMENTO DE TRÂNSITO
DO ESTADO DO PARÁ**

**ANEXO EDITAL DE LEILÃO 001/2010 - VEÍCULOS DA
REGIONAL DE TRÂNSITO DE BELÉM
NÚMERO DE PUBLICAÇÃO: 120752**

**VEÍCULOS DA REGIONAL DE TRÂNSITO DE BELÉM
VEÍCULOS SUCATAS**

LOTE	PLACA	UF	CHASSI	MARCA/ MODELO	ANO DE FAB./ MOD	ESTADO	PREÇO MÍNIMO	TOTAL
334	JT05791	PA	2H4010011	YAMAHA/RX 80	1982/1982	SUCATA	100,00	471,30
	JXA6382	AM	9C2JA04206R826897	HONDA/BIZ 125 ES	2006/2006	SUCATA	197,25	
	JUN9433	PA	9C2HA07105R042899	HONDA/C100 BUIZ ES	2005/2005	SUCATA	174,05	
335	BTW8026	GO	CG125BR2110966	HONDA/ML 125	1983/1983	SUCATA	125,00	411,80
	LON0028	RJ	9C2HA07203R008501	HONDA/C100 BIZ MAIS	2003/2003	SUCATA	161,80	
	JTR8870	PA	CG125BR3052330	HONDA/CG 125	1982/1982	SUCATA	125,00	
336	NEQ2261	AP	9C2JC30303R102969	HONDA/CG 125 CARGO	2003/2003	SUCATA	154,60	407,65
	JTP4931	PA	9C2JC250WVR065891	HONDA/CG 125 TITAN	1997/1998	SUCATA	115,35	
	JUJ5732	PA	9C2HA07101R237111	HONDA/C100 BIZ ES	2001/2001	SUCATA	137,70	
337	JMO0262	BA	9C2HA0710YR206778	HONDA/C100 BIZ ES	1999/2000	SUCATA	121,80	358,35
	HPE8303	MA	9C2JC2500XR153492	HONDA/CG 125 TITAN	1999/1999	SUCATA	128,00	
	JUA5603	PA	93GNF100YMO00543	AVA/DMA ALTINO	2000/2000	SUCATA	108,55	
338	KBX6703	MG	9C2JC1801MR567336	HONDA/CG 125 TODAY	1991/1991	SUCATA	120,45	365,50
	MVS0273	TO	93FRF050K1A000595	KASINSKI/PRIMA	2000/2001	SUCATA	130,90	
	NFB1193	AP	9C2JA010WVR004747	HONDA/CG 125 CARGO	1998/1998	SUCATA	114,15	
339	JTR6803	PA	KN2FAD2A1VCO76567	I/ASIA TOPIC DLX	1997/1997	SUCATA	1.126,35	1338,20
	JTG4424	PA	9C2HA0501SR01167	HONDA/C100 DREAM	1995/1995	SUCATA	95,00	
	JTO2275	PA	9C2JD080TTR01039	HONDA/XL 125 S	1996/1996	SUCATA	116,85	
340	HPZ2506	MA	9C2JC30705R076314	HONDA/CG 125 FAN	2005/2005	SUCATA	169,35	486,35
	JTP7697	PA	9C2KC0501KR113985	HONDA/CBX 150 AERO	1989/1989	SUCATA	126,75	
	MUV0248	AL	9C2MC27001R003265	HONDA/CBX 200 STRADA	2000/2001	SUCATA	190,25	
341	HYG7068	CE	9C6KE092070074771	YAMAHA/YBR 125K	2006/2007	SUCATA	165,50	429,25
	JTZ4669	PA	9C2JD170WVR020032	HONDA/XLR 125	1998/1998	SUCATA	146,90	
	JTS4439	PA	9C2JD0801HR11818	HONDA/XL 125 S	1987/1987	SUCATA	116,85	
342	HPD4559	PA	9C2MD2800XR005805	HONDA/XR 200R	1999/1999	SUCATA	199,70	584,40
	JXB3429	AM	9C2JC30212R543890	HONDA/CG 125 TITAN KSE	2002/2002	SUCATA	159,70	
	JVS6070	PA	15F002016	YAMAHA/CARONA	1983/1983	SUCATA	225,00	
343	JTY5160	PA	XL125BR2000036	HONDA/XL 125	1986/1986	SUCATA	116,85	279,15
	JUS3040	PA	9C2MC270VVR025472	HONDA/CBX 200 STRADA	1997/1997	SUCATA	162,30	
	JVD9080	PA	9C2HA0700YR004149	HONDA/C100 BIZ	1999/2000	SUCATA	111,00	
344	NET2340	AP	93FCS050YK000534	KASINSKI/SUPER CAB 50	2000/2000	SUCATA	122,00	333,00
	APN5611	PR	9BD17106G85129675	FIAT/PALIO FIRE FLEX	2007/2008	SUCATA	972,00	
	JUS6521	PA	9BD15822554657437	FIAT/UNO MILLE FIRE	2005/2005	SUCATA	745,40	
345	JTL6622	PA	9BD146107T5690148	FIAT/UNO MILLE EP	1996/1996	SUCATA	446,85	2.164,25
	JTF1365	PA	9BFBXLBABJN17639	FORD/ESCORT GLIA	1988/1988	EXCLUÍDO	EXCLUÍDO	
	MW8305	TO	9BD1582264763427	FIAT/UNO MILLE FIRE FLEX	2005/2005	SUCATA	828,00	
JTW0827	PA	9BD178296Y0921417	FIAT/PALIO EX	1999/2000	SUCATA	549,00	1.337,00	

347	KEB1758	GO	9BD15808814168220	FIAT/UNO MILLE SMART	2000/2001	SUCATA	571,30	3.821,30
	DMC2789	SP	9BWTDS2R94R402701	VW/INDUSCAR PICCO O	2003/2004	SUCATA	3.250,00	
348	JFQ2419	DF	8AC9036725A920461	M.BENZ 313 CDI SPRINTER	2004/2005	SUCATA	3.250,00	3.497,30
	JTH5429	PA	9BGTE11UHGC119007	GM/CHEVETTE SE	1986/1987	SUCATA	247,30	
349	HOS1181	TO	9BD146000H3272286	FIAT/UNO S	1987/1988	SUCATA	248,65	3.163,05
	KFH7931	PE	9BD146000R5397644	FIAT/UNO ELECTRONIC	1994/1995	SUCATA	389,65	
	LAU4442	SP	9BFXTNM3SDB05039	FORD/F14000 HD	1995/1995	SUCATA	2.524,75	
350	JTK1782	PA	9BD146000L3538008	FIAT/UNO 1.6 R	1990/1990	SUCATA	331,60	1.071,20
	JTC8082	PA	BO110065	VW/FUSCA 1300 L	1980/1980	SUCATA	292,75	
	JTL2102	PA	9BD146107T5700361	FIAT/UNO MILLE EP	1996/1996	SUCATA	446,85	
351	HXA8462	AP	9BGRD48X04G127334	GM/CELTA 5 PORTAS SUPER	2004/2004	SUCATA	918,00	1.268,65
	JTH5682	PA	9BG5JG11ZGB036216	GM/MONZA	1986/1986	SUCATA	245,65	
352	JTS5352	PA	9BC0551X1CT4034	REB/CANCAO TUCANO	1999/1999	SUCATA	105,00	2.894,40
	CEK8992	SP	KMHCF21FPSU357022	IMP/HYUNDAI SONATA2L GL	1995/1995	SUCATA	475,40	
353	HFX7882	MG	9BD17106G75004371	FIAT/PALIO FIRE FLEX	2007/2007	SUCATA	1.209,50	1.154,60
	JUV3852	PA	9BD17164G72908174	FIAT/PALIO FIRE FLEX	2007/2007	SUCATA	1.209,50	
	JTG9403	PA	ZFA1600005S102015	IMP/FIAT TIPO 1.6 IE	1995/1995	SUCATA	360,55	
354	JTO3883	PA	CVB300438	VW/TOPIRY BUGGY	1984/1984	SUCATA	225,00	2.729,80
	JTS9753	PA	9BWZZZ37VP037344	VW/KOMBI	1997/1998	SUCATA	569,05	
	JTS9193	PA	8AG244NZWVA149981	I/GM SILVERADO T	1997/1998	SUCATA	1.775,35	
355	JTH9433	PA	9BGT111LLC111582	GM/CHEVETTE SL	1989/1990	SUCATA	287,35	1.299,65
	JTV7023	PA	9BD178236X0820696	FIAT/PALIO ELX	1999/1999	SUCATA	667,10	
	JTO1133	PA	9BWZZZ26ZP002777	VW/KOMBI PICK UP	1993/1993	SUCATA	661,45	
356	JTH0824	PA	BA256832	VW/BRASILIA	1976/1976	SUCATA	325,00	1.151,10
	JTA4564	PA	9BD146000L3568751	FIAT/UNO S	1990/1990	SUCATA	313,20	
	JTJ5214	PA	9BWZZZ30ZK020055	VW/SAVEIRO GL	1989/1989	SUCATA	380,50	
357	JTN4104	PA	9BWZZZ377T058183	VW/GOL 1000I	1996/1996	SUCATA	477,85	669,55
	JTB8254	PA	9BWZZZ11ZDP032568	VW/FUSCA 1300	1983/1983	SUCATA	292,75	
	JTL3604	PA	BO130220	VW/FUSCA 1300	1980/1980	SUCATA	292,75	
358	CGW4845	SP	LB5FT125AVF000064	IMP/POSTI FT125 A	1997/1997	SUCATA	125,00	1.049,90
	JTN1375	PA	9BFBXLBABG595347	FORD/ESCORT GLIA	1986/1986	SUCATA	251,80	
	JTE4055	PA	9BD146000L8132926	FIAT/PICK-UP	1990/1990	SUCATA	344,75	
359	LWH1695	PA	9BD146107T572482	FIAT/UNO MILLE EP	1996/1996	SUCATA	446,85	1.329,05
	JTO5975	PA	9BWZZZ113TP000745	VW/FUSCA 1600	1996/1996	SUCATA	537,45	
	JTC9315	PA	9BGT08GRR357706	GM/KADETT GL	1994/1994	SUCATA	430,25	
360	JTF4845	PA	BO363250	VW/FUSCA 1300 L	1982/1982	SUCATA	292,75	2.547,05
	KCU5526	PA	9BGT08VMLC302074	GM/KADETT SL	1990/1991	SUCATA	326,90	
	ILQ3156	RS	9BGT48F04B154323	GM/ASTRA HATCH SP GSI	2003/2004	SUCATA	1.394,35	
361	KBR6566	GO	C653CBR27308T	GM/CHEVROLET C60	1973/1973	SUCATA	427,90	2.830,40
	JTG7216	PA	9BWZZZ231SP019562	VW/KOMBI	1995/1995	SUCATA	724,80	
	HQD4086	MA	9BWC405W36T179395	VW/GOL 1.0	2006/2006	SUCATA	905,00	
362	LOR2006	RJ	93YB806053425917	RENAULT/CLIO AUT 10 16VH	2003/2003	SUCATA	737,15	1.340,25
	CHD5606	SP	LA7GRP69769	FORD/F4000	1976	SUCATA	1.188,25	
363	ABG5587	AM	9BD14600003020374	FIAT/UNO S	1985/1985	SUCATA	228,00	1.886,05
	JZF9397	MT	9BWC415X8Y7227510	VW/GOL 16V	2000/2000	SUCATA	712,25	
	JTK8297	PA	BS307296	VW/VOLKSWAGEN	1973/1973	SUCATA	400,00	
364	JTO1627	PA	9BG124CRTT9242727	GM/S10 DELUXE	1996/1996	SUCATA	887,15	985,35
	JTU3917	PA	9BWZZZ237WP011120	VW/KOMBI	1998/1999	SUCATA	851,15	
	JZA1307	MT	9BGS08NWWC753429	GM/CORSA GL	1998/1998	SUCATA	147,75	
365	JTB1887	PA	9BGTB11NWN125249	GM/CHEVETTE	1992/1992	SUCATA	339,75	1.029,60
	JTD8758	PA	9BWZZZ11ZRP010375	VW/FUSCA 1600	1994/1994	SUCATA	292,75	
JTJ1488	PA	9BWZZZ30ZHT020765	VW/GOL GL	1987/1987	SUCATA	352,85		

365	JTW9178	PA	8A1557TNVSO13139	IMP/RENAULT CLIO RN	1997/1998	SUCATA	422,80	1.169,05
	KAY8188	PA	9BWZZZ30ZPT170891	VW/GOL GL	1993/1994	SUCATA	452,90	
366	JTB4658	PA	9BFZZZ54ZMB191022	FORD/ESCORT L	1991/1991	SUCATA	293,35	1.197,80
	JTO0648	PA	9BWZZZ32ZFP013019	VW/PASSAT LS	1985/1985	SUCATA	271,80	
	JTW3658	PA	9BD178096W0705440	FIAT/PALIO EX	1998/1998	SUCATA	495,35	
367	BRB3858	AM	9BGS08XSR610339	GM/CORSA GL	1994/1995	SUCATA	430,65	1.153,90
	KOC7478	RJ	9BGPV15HKKB126608	GM/CARAVAN COMODORO S/LE	1989	SUCATA	455,50	
	NEL2238	AP	9BD255394W8619305	FIAT/FIORINO WORKING	1998/1999	SUCATA	595,25	
368	JWZ5159	AM	9C6KE020W0007822	YAMAHA/CRYPTON T105E	1998/1998	SUCATA	103,15	911,00
	JTB4029	PA	5C11UCC186416	GM/CHEVETTE	1983/1983	SUCATA	236,25	
	JTV0319	PA	5N87HKB164958	GM/OPALA	1980/1980	SUCATA	283,75	
369	JTV0209	PA	9BWZZZ21ZNP016477	VW/KOMBI FURGAO	1992/1993	SUCATA	391,00	1.072,25
	JTF1569	PA	9BGTCS1UJC168804	GM/CHEVETTE MARAJO SL	1988/1988	SUCATA	272,55	
	JTI1569	PA	9BWZZZ30ZJT107493	VW/GOL GL	1988/1989	SUCATA	352,85	
370	JTU0319	PA	9BD146107T5808003	FIAT/UNO MILLE EP	1996/1996	SUCATA	446,85	3.213,70
	JTW4489	PA	9BWTARB9VRB02350	VW/16.180 CO - ONIBUS	1997/1997	SUCATA	2.000,00	
	JTX4689	PA	9BD178016V0412376	FIAT/PALIO ED	1997/1997	SUCATA	487,45	
371	KLM7579	PE	1C3EB6H0VW188456	IMP/CHRYSLER STRATUS LX	1997/1998	SUCATA	726,25	1.741,45
	JTD3129	PA	9BWZZZ23ZRP029228	VW/KOMBI	1994/1994	SUCATA	692,65	
	JTS9639	PA	9BWZZZ231TP034353	VW/KOMBI	1996/1996	SUCATA	768,00	
372	JTB6079	PA	9BWZZZ54ZLB097576	VW/APOLLO GL	1990/1990	SUCATA	280,80	1.242,20
	JTW3659	PA	9BD178237V0351126	FIAT/PALIO EL	1997/1997	SUCATA	545,65	
	JTI1890	PA	9BD146000P8325983	FIAT/FIORINO 1.0	1993/1994	SUCATA	400,25	
373								

388	JWA1391	PA	9C2KC0860R009404	HONDA/CG 150 SPORT	2007/2008	RECUPERÁVEL	1.162,00	1.162,00
389	JTY6792	PA	9C2JC30101R068416	HONDA/CG 125 TITAN KS	2001/2001	RECUPERÁVEL	559,40	559,40
390	JTZ4342	PA	93FRX125KYA000385	KASINSKI/RX 125	2000/2000	RECUPERÁVEL	734,00	734,00
391	JVN4702	PA	9C2KC08507R034785	HONDA/CG 150 TITAN ES	2006/2007	RECUPERÁVEL	871,00	871,00
392	JW07722	PA	9C2JC30707R123439	HONDA/CG 125 FAN	2007/2007	RECUPERÁVEL	756,60	756,60
393	JTW0733	PA	9C2JC30201R037181	HONDA/CG 125 TITAN ES	2001/2001	RECUPERÁVEL	620,20	620,20
394	JUM4343	PA	9C2KC08105R125104	HONDA/CG 150 TITAN KS	2005/2005	RECUPERÁVEL	735,40	735,40
395	JUN3143	PA	9C2JD20105R009955	HONDA/NXR125 BROS KS	2005/2005	RECUPERÁVEL	918,20	918,20
396	JTK8264	PA	9C2JC250TR032999	HONDA/CG 125 TITAN	1996/1996	RECUPERÁVEL	443,80	443,80
397	JUG8124	PA	9C2HA0700YR029726	HONDA/C100 BIZ	2000/2000	RECUPERÁVEL	471,80	471,80
398	JUH0794	PA	9C2HA07004R011390	HONDA/C100 BIZ	2003/2004	RECUPERÁVEL	561,20	561,20
399	JUN5504	PA	9C2JA04106R812747	HONDA/BIZ 125 KS	2006/2006	RECUPERÁVEL	728,20	728,20
400	JUP8164	PA	9C2MC35005R031838	HONDA/CB 250 TWISTER	2005/2005	RECUPERÁVEL	1.275,60	1.275,60
401	JUX6824	PA	9C2MC35007R062341	HONDA/CB 250 TWISTER	2007/2007	RECUPERÁVEL	1.445,60	1.445,60
402	JVA6394	PA	9C2KC08207R052962	HONDA/CG 150 TITAN ESD	2007/2007	RECUPERÁVEL	1.017,60	1.017,60
403	JTA7145	PA	9C2JC30706R899751	HONDA/CG 125 FAN	2006/2006	RECUPERÁVEL	720,20	720,20
404	JUG2965	PA	9C2JC30201R059212	HONDA/CG 125 TITAN ES	2001/2001	RECUPERÁVEL	620,20	620,20
405	JUG3835	PA	9C2JC30101R135820	HONDA/CG 125 TITAN KS	2001/2001	RECUPERÁVEL	559,40	559,40
406	JWA7365	PA	9C2JC30102R212100	HONDA/CG 125 TITAN KS	2002/2002	RECUPERÁVEL	619,00	619,00
407	JTY0096	PA	9C2HA07202R000832	HONDA/C100 BIZ MAIS	2002/2002	RECUPERÁVEL	620,80	620,80
408	JTZ9226	PA	9C2HA0700YR032578	HONDA/C100 BIZ	2000/2000	RECUPERÁVEL	471,80	471,80
409	JUH4826	PA	9C2KC08104R095701	HONDA/CG 150 TITAN KS	2004/2004	RECUPERÁVEL	706,80	706,80
410	JUJ1836	PA	9C2KC08105R002211	HONDA/CG 150 TITAN KS	2004/2005	RECUPERÁVEL	706,80	706,80
411	KHK8486	PA	9C2JC30304R003394	HONDA/CG 125 CARGO	2004/2004	RECUPERÁVEL	668,60	668,60
412	JW2026	PA	LAAXKB970004810	I/TRAXX JL50Q 2	2007/2007	RECUPERÁVEL	490,20	490,20
413	JVB4466	PA	LAAXKB770004689	I/TRAXX JL50Q2	2007/2007	RECUPERÁVEL	490,20	490,20
414	JVG4616	PA	9C2KC08508R116096	HONDA/CG 150 TITAN ES	2008/2008	RECUPERÁVEL	942,80	942,80
415	JTX4687	PA	9C2JC2500XR189147	HONDA/CG 125 TITAN	1999/1999	RECUPERÁVEL	512,00	512,00
416	JUQ2017	PA	9C2KC08505R061971	HONDA/CG 150 TITAN ES	2005/2005	RECUPERÁVEL	810,80	810,80
417	JUU3837	PA	9C2JC30706R950817	HONDA/CG 125 FAN	2006/2006	RECUPERÁVEL	720,70	720,70
418	JVB0777	PA	9C2KC08208R002823	HONDA/CG 150 TITAN ESD	2007/2008	RECUPERÁVEL	1.017,60	1.017,60
419	JU6527	PA	9C2JA04108R048111	HONDA/BIZ 125 KS	2008/2008	RECUPERÁVEL	837,00	837,00
420	JTW5828	PA	9C2JC250WWR217148	HONDA/CG 125 TITAN	1998/1998	RECUPERÁVEL	483,60	483,60
421	JUK7748	PA	9C2HA07003R072933	HONDA/C100 BIZ	2003/2003	RECUPERÁVEL	561,20	561,20
422	JUY9928	PA	9CDNF41LJ7M049939	JTA/SUZUKI EN125 YES	2006/2007	RECUPERÁVEL	653,60	653,60
423	JUZ9088	PA	9C6KE091070022263	YAMAHA/YBR 125E	2006/2007	RECUPERÁVEL	743,80	743,80
424	JV07048	PA	9C2KC08508R021291	HONDA/CG 150 TITAN ES	2007/2008	RECUPERÁVEL	906,20	906,20
425	JVQ1948	PA	9C6KE091070039066	YAMAHA/YBR 125E	2007/2007	RECUPERÁVEL	779,00	779,00
426	JVQ5428	PA	9C2HB02108R000420	HONDA/POP100	2007/2008	RECUPERÁVEL	534,40	534,40
427	JVW0388	PA	9C6KG017080059667	YAMAHA/FAZER YS250	2007/2008	RECUPERÁVEL	1.457,60	1.457,60
428	JTQ0179	PA	9C2JC30707R026123	HONDA/CG 125 FAN	2006/2007	RECUPERÁVEL	720,20	720,20
429	JTZ3719	PA	KMHVF31NPVU446195	IMP/HYUNDAI ACCENT GLSR	1997/1998	RECUPERÁVEL	2.017,20	2.017,20
430	JU8519	PA	9C2JD17201R019031	HONDA/XLR 125 ES	2001/2001	RECUPERÁVEL	711,20	711,20
431	JUK6759	PA	9C2JC30102R101267	HONDA/CG 125 TITAN KS	2001/2001	RECUPERÁVEL	559,40	559,40
432	JUM4299	PA	9C2MC27002R000300	HONDA/CB 200 STRADA	2001/2002	RECUPERÁVEL	791,80	791,80
433	JV1489	PA	9C2KC08206R000292	HONDA/CG 150 TITAN ESD	2005/2006	RECUPERÁVEL	896,40	896,40
434	JVK6049	PA	9C2JA04206R806454	HONDA/BIZ 125 ES	2005/2006	RECUPERÁVEL	789,00	789,00
435	JVL5229	PA	9C2KC08506R807094	HONDA/CG 150 TITAN ES	2005/2006	RECUPERÁVEL	810,80	810,80
436	JWB7289	PA	9C2KD03307R000512	HONDA/NXR150 BROS ES	2006/2007	RECUPERÁVEL	1.096,40	1.096,40
437	JWB8179	PA	9C2HA07003R071551	HONDA/C100 BIZ	2003/2003	RECUPERÁVEL	561,20	561,20
438	JWE5739	PA	9C2KC08607R006159	HONDA/CG 150 SPORT	2006/2007	RECUPERÁVEL	1.049,40	1.049,40
439	JWA7500	PA	9C6KE092080179820	YAMAHA/YBR 125K	2007/2008	RECUPERÁVEL	703,80	703,80
440	SEM 1º EMLAC.	--	938SRRA50YA000045	APRILIA/SR 50 RACING	2000/2000	EXCLUIDO	EXCLUIDO	EXCLUIDO

441	SEM 1º EMLAC.	--	ZD4MF300WS000010	IMP/APRILIA SR 50 LC D	1998/1999	EXCLUIDO	EXCLUIDO	EXCLUIDO
442	SEM 1º EMLAC.	--	93FSF05023M002511	KASINSKI/PRIMA	2002/2003	EXCLUIDO	EXCLUIDO	EXCLUIDO
443	JTU4192	PA	9C2JD1700YR008332	HONDA/XLR 125	2000/2000	RECUPERÁVEL	656,20	656,20
444	JUZ4802	PA	9C2HA07105R035495	HONDA/C100 BIZ ES	2005/2005	RECUPERÁVEL	696,20	696,20
445	JTV6335	PA	9C2HA0700XR008713	HONDA/C100 BIZ	1998/1999	RECUPERÁVEL	106,70	106,70
447	JUK5646	PA	9C2MC35004R039453	HONDA/CB 250 TWISTER	2004/2004	RECUPERÁVEL	293,00	293,00
448	JUA8527	PA	9C2JC3010YR061638	HONDA/CG 125 TITAN KS	2000/2000	RECUPERÁVEL	537,60	537,60
449	JUC7099	PA	9C2JC2500XR172274	HONDA/CG 125 TITAN	1999/1999	RECUPERÁVEL	512,00	512,00
450	JVK3540	PA	9C2HA07103R016410	HONDA/C100 BIZ ES	2002/2003	RECUPERÁVEL	586,80	586,80
451	JVT0180	PA	9C2HA0710YR258177	HONDA/C100 BIZ ES	2000/2000	RECUPERÁVEL	521,00	521,00
452	JVF6160	PA	9C62MW000W0063911	YAMAHA/RD 135	1998/1998	RECUPERÁVEL	504,20	504,20
453	SEM 1º EMLAC.	--	LAAXKB550001240	I/TRAXX JL50Q 2	2005/2005	EXCLUIDO	EXCLUIDO	EXCLUIDO
454	SEM 1º EMLAC.	--	9C8M43V7XMY000257	AGRALE/SMC TCHAU 50	2000/2000	EXCLUIDO	EXCLUIDO	EXCLUIDO
455	SEM 1º EMLAC.	--	LELPGOE11V1002239	IMP/PGO SUNDOWN FIFTY C	1997/1998	EXCLUIDO	EXCLUIDO	EXCLUIDO
456	SEM 1º EMLAC.	--	LAAXKB160004556	I/TRAXX JL50Q 2	2006/2006	EXCLUIDO	EXCLUIDO	EXCLUIDO
457	SEM 1º EMLAC.	--	9C62TW000M0036015	YAMAHA/DT 180 Z	1991	EXCLUIDO	EXCLUIDO	EXCLUIDO
458	SEM 1º EMLAC.	--	9C65JR0004012827	YAMAHA/JOG TEEN	2004/2004	EXCLUIDO	EXCLUIDO	EXCLUIDO
459	SEM 1º EMLAC.	--	9C6KE020W0005000	YAMAHA/CRYPTON T105E	1998/1998	EXCLUIDO	EXCLUIDO	EXCLUIDO
460	SEM 1º EMLAC.	--	9C2HA07004R010181	HONDA/C100 BIZ	2003/2003	EXCLUIDO	EXCLUIDO	EXCLUIDO
461	SEM 1º EMLAC.	--	9C2HA07204R005905	HONDA/C100 BIZ MAIS	2004/2004	EXCLUIDO	EXCLUIDO	EXCLUIDO
462	SEM 1º EMLAC.	--	94J2XDC66M008518	SUNDOWN/MAX 125 SE	2006/2006	EXCLUIDO	EXCLUIDO	EXCLUIDO
463	SEM 1º EMLAC.	--	9C2HA07002R045438	HONDA/C100 BIZ	2002/2002	EXCLUIDO	EXCLUIDO	EXCLUIDO
464	SEM 1º EMLAC.	--	9C6KE043040029839	YAMAHA/YBR 125E	2004/2004	EXCLUIDO	EXCLUIDO	EXCLUIDO
465	SEM 1º EMLAC.	--	9C6KE043030009630	YAMAHA/YBR 125E	2003/2003	EXCLUIDO	EXCLUIDO	EXCLUIDO
466	SEM 1º EMLAC.	--	9C2JC2500XR112370	HONDA/CG 125 TITAN	1999/1999	EXCLUIDO	EXCLUIDO	EXCLUIDO
467	SEM 1º EMLAC.	--	938WWW050YA000021	APRILIA/SR 50 WWW	2000/2000	EXCLUIDO	EXCLUIDO	EXCLUIDO
468	SEM 1º EMLAC.	--	93JAT49CNXP001667	EMME/MIRAGE 50	1999/1999	EXCLUIDO	EXCLUIDO	EXCLUIDO
469	SEM 1º EMLAC.	--	93FSC050K1A002355	KASINSKI/SUPER CAB 50	2000/2000	EXCLUIDO	EXCLUIDO	EXCLUIDO
470	SEM 1º EMLAC.	--	9C2JA04206R846907	HONDA/BIZ 125 ES	2006/2006	EXCLUIDO	EXCLUIDO	EXCLUIDO
471	SEM 1º EMLAC.	--	94J1XAAF22M000359	SUNDOWN FIFTY 50	2002/2002	EXCLUIDO	EXCLUIDO	EXCLUIDO
472	SEM 1º EMLAC.	--	9C2HA0710YR243976	HONDA/C100 BIZ ES	2000/2000	EXCLUIDO	EXCLUIDO	EXCLUIDO
473	SEM 1º EMLAC.	--	93FSC050XK1200815	KASINSKI/SUPER CAB 50	1999/1999	EXCLUIDO	EXCLUIDO	EXCLUIDO
474	SEM 1º EMLAC.	--	RFCAKRS90V1001689	IMP/TGB SUNDOWN AKROSS90	1997/1997	EXCLUIDO	EXCLUIDO	EXCLUIDO
475	SEM 1º EMLAC.	--	93FSF05023M002567	KASINSKI/PRIMA	2002/2003	EXCLUIDO	EXCLUIDO	EXCLUIDO
476	SEM 1º EMLAC.	--	9C8M38V7XXM000111	AGRALE/SMC CITY 50	1999/1999	EXCLUIDO	EXCLUIDO	EXCLUIDO
477	SEM 1º EMLAC.	--	VGAFGHT49W1000920	IMP/PEUGEOT SPEEDFIGHT C	1998/1999	EXCLUIDO	EXCLUIDO	EXCLUIDO
478	JEL0171	PA	J33MX1XSSU000624	IMP/MC LANCER GLX1	1995/1995	RECUPERÁVEL	2166,80	2166,80
479	JUW1001	PA	JMYLYV78W2J000982	I/MC PAJERO GLS	2002/2002	RECUPERÁVEL	13.210,00	13.210,00
480	JTQ2153	PA	9BD146028V5902798	FIAT/UNO MILLE SX	1997/1997	RECUPERÁVEL	1.962,00	1.962,00
481	JUK5103	PA	9BFZF108R48202482	FORD/FIESTA	2004/2004	RECUPERÁVEL	3.078,40	3.078,40
482	JUQ8313	PA	14GL48K16W202736	I/JEEP CHEROKEE SPORT	2006/2006	RECUPERÁVEL	11.843,00	11.843,00
483	JUT9924	PA	9BWRP82W86R622195	VOLKS/COMIL SVELTO U	2006/2006	RECUPERÁVEL	8.000,00	8.000,00
484	JUJ4515	PA	935232Y2231009098	CITROEN/JUMPER MBS 33M16	2002/2003	RECUPERÁVEL	7.904,40	7.904,40
485	JWB1025	PA	9BD18521337060631	FIAT/MAREA SX	2002/2003	RECUPERÁVEL	3.183,00	3.183,00
486	JTB6026	PA	9BD1460005517130	FIAT/UNO ELECTRONIC	1995/1995	RECUPERÁVEL	1.692,80	1.692,80
487	JTB8446	PA	9BM384098NB942133	M.BENZ/OF 1315 - ONIBUS	1992/1992	RECUPERÁVEL	9.000,00	9.000,00
488	JTZ9846	PA	9BWC15X1YT207731	VW/GOL SERIE OURO 2000	2000/2000	RECUPERÁVEL	2.825,00	2.825,00
489	JUA4556	PA	9BD178296Y2136856	FIAT/PALIO EX	2000/2000	RECUPERÁVEL	2.627,20	2.627,20
490	JU08316	PA	9BD25504568780798	FIAT/FIORINO IE	2006/2006	RECUPERÁVEL	4.371,80	4.371,80
491	JVE2966	PA	3FAHP08288R171095	I/FORD FUSION	2007/2008	RECUPERÁVEL	9.358,20	9.358,20
492	JVU6006	PA	VF32CNFZ9XW005619	I/PEUGEOT 206 RALLYE	1999/1999	RECUPERÁVEL	2.836,80	2.836,80
493	JTT7567	PA	9BGS082WVC714560	GM/CORSA SUPER	1998/1998	RECUPERÁVEL	2.380,40	2.380,40

494	JUB7867	PA	9BM3840731B266270	MBENZ/BUSSCAR URBPPLUS U	2001/2001	RECUPERÁVEL	14.000,00	14.000,00
495	JUF8097	PA	9BD17103232198201	FIAT/PALIO FIRE	2002/2003	RECUPERÁVEL	3.234,00	3.234,00
496	JUD7928	PA	9BWW2R68YR01644	VW/CAO PICCO V8140	2000/2000	RECUPERÁVEL	12.000,00	12.000,00
497	JVG5318	PA	9BD17206G83365555	FIAT/SIENA FIRE FLEX	2007/2008	RECUPERÁVEL	4.701,00	4.701,00
498	AJJ5059	PA	9BWBG17XXYP017575	VW/KOMBI	2000/2000	RECUPERÁVEL	3.389,00	3.389,00
499	AKP1939	PA	9BWBG07X23P008176	VW/KOMBI	2002/2002	RECUPERÁVEL	3.870,20	

LOTE	PLACA	UF	CHASSI	MARCA/ MODELO	ANO DE FAB./ MOD	ESTADO	PREÇO MÍNIMO	TOTAL
108	JTX5929	PA	9C2JD080TR000137	HONDA/XL 125 S	1996/1996	SUCATA	80,00	268,30
	JUN2589	PA	9C6KE044030002464	YAMAHA/YBR 125K	2002/2003	SUCATA	128,30	
	JUH5000	PA	CG125BR1436683	HONDA/CG 125	1985/1985	SUCATA	60,00	
109	NHK6169	MA	9C2JA04108R014762	HONDA/BIZ 125 KS	2007/2008	SUCATA	187,80	519,00
	KBN9505	GO	9BWZZ322GP034778	VW/PASSAT GTS POINTER	1986/1986	SUCATA	331,20	
	JTQ9156	PA	9C2HA050VVR011799	VW/GOL MI	1997/1997	EXCLUIDO	EXCLUIDO	
110	JTQ2038	PA	FIAT147A0150211	FIAT/147 L	1978/1978	SUCATA	149,55	433,30
	JTQ4998	PA	5N87E3B147044	GM/OPALA	1979/1979	SUCATA	283,75	
111	JTC4589	PA	J8019810	FIAT/UNO PICK UP 1.3	1988/1988	SUCATA	800,00	2.000,00
	JTZ1540	PA	9BD14610755589554	FIAT/UNO MILLE EP	1995/1996	SUCATA	1.200,00	

VEÍCULOS RECUPERÁVEIS

LOTE	PLACA	UF	CHASSI	MARCA/ MODELO	ANO DE FAB./ MOD	ESTADO	PREÇO MÍNIMO	TOTAL
112	JTN9181	PA	9C2KD03307R018584	HONDA/NXR150 BROS ES	2006/2007	RECUPERÁVEL	1.096,40	1.096,40
113	JUE1390	PA	9BFZZ54258747217	FORD/ESCORT 1.6I GL	1995/1995	RECUPERÁVEL	1.547,00	1.547,00
114	JUY0522	PA	9C2JA04106R822981	HONDA/BIZ 125 KS	2006/2006	RECUPERÁVEL	722,00	722,00
115	JZ5864	PA	9C2MD28001R010790	HONDA/XR 200R	2001/2001	RECUPERÁVEL	925,60	925,60
116	JU09224	PA	9C6KE038005019649	YAMAHA/XTZ 125K	2004/2005	RECUPERÁVEL	768,40	768,40
117	JUJ1476	PA	9C2HA07104R059480	HONDA/C100 BIZ ES	2004/2004	RECUPERÁVEL	666,20	666,20
118	JUX6626	PA	9C2KD03205R016284	HONDA/NXR150 BROS ESD	2005/2005	RECUPERÁVEL	1.129,00	1.129,00
119	JUI1117	PA	9C2HA07203R058970	HONDA/C100 BIZ MAIS	2003/2003	RECUPERÁVEL	643,00	643,00
120	JUQ3707	PA	9C2KC08605R016189	HONDA/CG 150 SPORT	2005/2005	RECUPERÁVEL	931,20	931,20
121	JUR9188	PA	9C2HA07103R062814	HONDA/C100 BIZ ES	2003/2003	RECUPERÁVEL	631,80	631,80
122	JUF0149	PA	9C2JC3010YR093050	HONDA/CG 125 TITAN KS	2000/2000	RECUPERÁVEL	535,00	535,00
123	JUY4859	PA	9C2HA07205R002377	HONDA/C100 BIZ MAIS	2004/2005	RECUPERÁVEL	750,00	750,00
124	JVD6859	PA	9C2KC08204R029278	HONDA/CG 150 TITAN ESD	2004/2004	RECUPERÁVEL	848,60	848,60
125	JVJ0739	PA	9C2HA07104R007690	HONDA/C100 BIZ ES	2003/2004	RECUPERÁVEL	631,80	631,80
126	KD02299	PA	9BG116DT0YC401482	GM/BLAZER DLX 4X4	1999/2000	RECUPERÁVEL	4.391,20	4.391,20
127	JVB3570	PA	9C2MD280WVR001638	HONDA/XR 200R	1998/1998	RECUPERÁVEL	767,00	767,00
128	JVM5790	PA	9C2HA0710YR258122	HONDA/C100 BIZ ES	2000/2000	RECUPERÁVEL	508,40	508,40
129	JVQ4800	PA	9C2JC3020YR042119	HONDA/CG 125 TITAN ES	2000/2000	RECUPERÁVEL	592,40	592,40
130	JVR8150	PA	9C2JC30104R039465	HONDA/CG 125 TITAN KS	2003/2004	RECUPERÁVEL	632,40	632,40
131	SEM 1º EMPLAC.	--	9C2HB02109R021497	HONDA/POP100	2009/2009	EXCLUIDO	EXCLUIDO	EXCLUIDO
132	SEM 1º EMPLAC.	--	9C2HB02109R016678	HONDA/POP100	2008/2009	EXCLUIDO	EXCLUIDO	EXCLUIDO
133	SEM 1º EMPLAC.	--	9C6KE094070014815	YAMAHA/XTZ 125K	2007/2007	EXCLUIDO	EXCLUIDO	EXCLUIDO
134	SEM 1º EMPLAC.	--	9C2JA04207R080427	HONDA/BIZ 125 ES	2007/2007	EXCLUIDO	EXCLUIDO	EXCLUIDO
135	SEM 1º EMPLAC.	--	9C2JA04208R016534	HONDA/BIZ 125 ES	2007/2008	EXCLUIDO	EXCLUIDO	EXCLUIDO
136	SEM 1º EMPLAC.	--	LAAXAKJF170000532	I/TRAXX JH125 G	2007/2007	EXCLUIDO	EXCLUIDO	EXCLUIDO
137	SEM 1º EMPLAC.	--	9C6KE091070039726	YAMAHA/YBR 125E	2007/2007	EXCLUIDO	EXCLUIDO	EXCLUIDO
138	SEM 1º EMPLAC.	--	9C2HA050VVR010439	HONDA/C100 DREAM	1997/1997	EXCLUIDO	EXCLUIDO	EXCLUIDO
139	SEM 1º EMPLAC.	--	9C2JD1700YR004128	HONDA/XLR 125	1999/2000	EXCLUIDO	EXCLUIDO	EXCLUIDO
140	SEM 1º EMPLAC.	--	9C2KC08105R071835	HONDA/CG 150 TITAN KS	2004/2005	EXCLUIDO	EXCLUIDO	EXCLUIDO
141	SEM 1º EMPLAC.	--	9C2HA0700YR039859	HONDA/C100 BIZ	2000/2000	EXCLUIDO	EXCLUIDO	EXCLUIDO
142	SEM 1º EMPLAC.	--	9C2HA07103R074167	HONDA/C100 BIZ ES	2003/2003	EXCLUIDO	EXCLUIDO	EXCLUIDO
143	SEM 1º EMPLAC.	--	9C2JC2500XR119826	HONDA/CG 125 TITAN	1999/1999	EXCLUIDO	EXCLUIDO	EXCLUIDO
144	SEM 1º EMPLAC.	--	LAAXAKBB890001237	I/TRAXX JL50Q 2	2008/2009	EXCLUIDO	EXCLUIDO	EXCLUIDO
145	SEM 1º EMPLAC.	--	9C2JD1700YR007024	HONDA/XLR 125	1999/2000	EXCLUIDO	EXCLUIDO	EXCLUIDO
146	SEM 1º EMPLAC.	--	9C2HA07101R247874	HONDA/C100 BIZ ES	2001/2001	EXCLUIDO	EXCLUIDO	EXCLUIDO
147	SEM 1º EMPLAC.	--	9C2JD20103R016858	HONDA/NXR125 BROS KS	2003/2003	EXCLUIDO	EXCLUIDO	EXCLUIDO

LOTE	SEM 1º EMPLAC.	UF	CHASSI	MARCA/ MODELO	ANO DE FAB./ MOD	ESTADO	PREÇO MÍNIMO	TOTAL
148	SEM 1º EMPLAC.	--	9C2HA07101R254749	HONDA/C100 BIZ ES	2001/2001	EXCLUIDO	EXCLUIDO	EXCLUIDO
149	SEM 1º EMPLAC.	--	9C2HA0700XR047387	HONDA/C100 BIZ	1999/1999	EXCLUIDO	EXCLUIDO	EXCLUIDO
150	SEM 1º EMPLAC.	--	9C2KD0101MR113681	HONDA/NX 150	1991	EXCLUIDO	EXCLUIDO	EXCLUIDO
151	SEM 1º EMPLAC.	--	9C2JC3020YR028440	HONDA/CG 125 TITAN ES	2000/2000	EXCLUIDO	EXCLUIDO	EXCLUIDO

ANEXO EDITAL DE LEILÃO 001/2010 - VEÍCULOS DA REGIONAL DE TRÂNSITO DE PARAUAPEBAS NÚMERO DE PUBLICAÇÃO: 120755

VEÍCULOS DA REGIONAL DE TRÂNSITO DE PARAUAPEBAS VEÍCULOS SUCATAS

LOTE	PLACA	UF	CHASSI	MARCA/ MODELO	ANO DE FAB./ MOD	ESTADO	PREÇO MÍNIMO	TOTAL
523	CZ8R191	SP	9C2JC30201R079613	HONDA/CG 125 TITAN ES	2001/2001	SUCATA	155,05	435,80
	DHJ7551	SP	9C2JC30203R135367	HONDA/CG 125 TITAN ES	2003/2003	SUCATA	169,75	
	HPE7811	TO	9C2HA0700XR051441	HONDA/C100 BIZ	1999/1999	SUCATA	111,00	
524	JTN3381	PA	9C2MD270VTR001576	HONDA/NX 200	1996/1997	SUCATA	180,25	468,65
	JUJ6821	PA	9C6KE044040043946	YAMAHA/YBR 125K	2003/2004	SUCATA	133,65	
	LX0311	PI	9C2JC30103R161578	HONDA/CG 125 TITAN KS	2002/2003	SUCATA	154,75	
525	MV4941	TO	9C2KC08104R029601	HONDA/CG 150 TITAN KS	2004/2004	SUCATA	176,70	497,70
	DCL8712	SP	9C6KE010020056709	YAMAHA/YBR 125E	2002/2002	SUCATA	155,50	
	HQD1222	MA	9C6KE092060034940	YAMAHA/YBR 125K	2006/2006	SUCATA	165,50	
526	JTE1712	PA	9C2JC2501SR00429	HONDA/CG 125 TITAN	1995/1995	SUCATA	106,65	277,35
	HPJ6003	MA	9C2JD17101R12326	HONDA/XLR 125	2001/2001	SUCATA	170,70	
	HPN2793	MA	9C2HA0700R2042596	HONDA/C100 BIZ	2002/2002	EXCLUIDO	EXCLUIDO	
527	JUC9633	PA	93F125U2M000100	KASINSKI/QJ125U	2002/2002	SUCATA	227,75	988,25
	MVZ7463	TO	94J2XDC55M004076	SUNDOWN/MAX 125 SE	2005/2005	SUCATA	113,30	
	NFH2713	GO	9C2HA07203R058877	HONDA/C100 BIZ MAIS	2003/2003	SUCATA	647,20	
528	DTH6084	SP	9C2KC08107R080173	HONDA/CG 150 TITAN KS	2006/2007	SUCATA	796,40	1.748,15
	HPT3384	MA	9C6KE037040021096	YAMAHA/XTZ 125E	2004/2004	SUCATA	809,00	
	JJ57554	DF	9C6KE044040068084	YAMAHA/YBR 125K	2004/2004	SUCATA	142,75	
529	KD10854	GO	9C0NF41BJM009127	JTA/SUZUKI KATANA 125	1998/1998	SUCATA	118,40	521,05
	MV55184	TO	9C2MD22002R106948	HONDA/XR 200R	2002/2002	SUCATA	274,65	
	HPF1705	MA	9C2JC2500XR189970	HONDA/CG 125 TITAN	1999/1999	SUCATA	128,00	
530	JT07725	PA	9C2MC270TR003807	HONDA/CBX 200 STRADA	1996/1996	SUCATA	156,00	477,95
	JTY7955	PA	9C2JC30102R193534	HONDA/CG 125 TITAN KS	2002/2002	SUCATA	154,75	
	MVX6765	TO	9C2HA07104R056024	HONDA/C100 BIZ ES	2004/2004	SUCATA	167,20	
531	DRX1456	SP	9C6KE084050013465	YAMAHA/NEO AT115	2005/2005	SUCATA	167,85	556,30
	HPD5836	MA	9C6KE013020008566	YAMAHA/YBR 125K	2001/2002	SUCATA	123,00	
	HPN9886	TO	9C2MC35003R004483	HONDA/CBX 250 TWISTER	2002/2003	SUCATA	265,45	
532	KDT1976	GO	9C2HA0700XR056788	HONDA/C100 BIZ	1999/1999	SUCATA	111,00	378,95
	KEH0206	GO	9C2HA07101R229689	HONDA/C100 BIZ ES	2001/2001	SUCATA	137,70	
	MVR2246	TO	9C2HA0710YR232955	HONDA/C100 BIZ ES	2000/2000	SUCATA	130,25	
533	NEM7236	AP	9C6KE010010039511	YAMAHA/YBR 125E	2001/2001	SUCATA	143,05	519,05
	HON6827	MA	CG125BR1193007	HONDA/CG 125	1982/1982	SUCATA	192,50	
	JUB3427	PA	93FRX125YA000211	KASINSKI/KJ 125	2000/2000	SUCATA	183,50	
534	JZD5397	MT	9C6KE0100Y0002498	YAMAHA/YBR 125E	2000/2000	SUCATA	130,15	437,65
	KDW6657	TO	9C2JC2500XR201963	HONDA/CG 125 TITAN	1999/1999	SUCATA	128,00	
	KDY6497	GO	9C2MC2700XR023144	HONDA/CBX 200 STRADA	1999/1999	SUCATA	179,50	
535	DOB7158	SP	9C2JD20205R009186	HONDA/NXR125 BROS ES	2004/2005	SUCATA	215,10	451,35
	GSS9758	MG	9C2GTW00010006053	YAMAHA/DT 180 Z	1988/1988	SUCATA	101,85	
	GVZ7538	MG	9C2JC30101R008120	HONDA/CG 125 TITAN KS	2000/2001	SUCATA	134,40	
536	HPQ7948	MA	9C2JD20103R017251	HONDA/NXR125 BROS KS	2003/2003	SUCATA	198,00	434,25
	JJN5278	DF	9C2JC2500VVR060898	HONDA/CG 125 TITAN	1997/1998	SUCATA	115,35	
	JTX9478	PA	9C2JC2500VVR244132	HONDA/CG 125 TITAN	1998/1998	SUCATA	120,90	

LOTE	PLACA	UF	CHASSI	MARCA/ MODELO	ANO DE FAB./ MOD	ESTADO	PREÇO MÍNIMO	TOTAL
537	JUC6578	PA	9C2JC3010YR104200	HONDA/CG 125 TITAN KS	2000/2000	SUCATA	134,40	424,00
	KFA6048	GO	9C2HA0700R015631	HONDA/C100 BIZ	2002/2003	SUCATA	134,85	
	MVU5808	TO	9C2JC30103R046471	HONDA/CG 125 TITAN KS	2002/2003	SUCATA	154,75	
538	NGC7208	GO	94J1XPBF66M003594	SUNDOWN/WEB 100 EVO	2006/2006	SUCATA	141,15	514,30
	DCS1959	SP	9C2JC30103R004668	HONDA/CG 125 TITAN KS	2003/2003	SUCATA	161,00	
	HAP3069	MG	9C2KC08204R000371	HONDA/CG 150 TITAN ESD	2004/2004	SUCATA	212,15	
539	HPO6589	MA	9C2JC30103R139886	HONDA/CG 125 TITAN KS	2002/2003	SUCATA	154,75	565,10
	JTC8589	PA	CG125BR1154441	HONDA/CG 125	1981/1981	SUCATA	295,00	
	JTX5419	PA	9C2JC2500VVR179701	HONDA/CG 125 TITAN	1997/1997	SUCATA	115,35	
540	JVY8979	PA						

565	JVC3921	PA	9C2JD17102R019457	HONDA/XLR 125	2002/2002	RECUPERÁVEL	719,40	719,40
566	JVK7851	PA	9C6KE091070028226	YAMAHA/YBR 125E	2006/2007	RECUPERÁVEL	743,80	743,80
567	JVL9551	PA	LAAXXBB870005056	I/TRAXX JL50Q 2	2006/2007	RECUPERÁVEL	456,60	456,60
568	JTO1692	PA	9C2MD280VTR001566	HONDA/XR 200R	1996/1997	RECUPERÁVEL	699,00	699,00
569	JTO2062	PA	9C2JC250VTR049497	HONDA/CG 125 TITAN	1996/1997	RECUPERÁVEL	443,80	443,80
570	JTX0122	PA	9C6KE020020047671	YAMAHA/CRYPTON T105E	2001/2002	RECUPERÁVEL	483,40	483,40
571	JUC7432	PA	9C2JC30102R112630	HONDA/CG 125 TITAN KS	2001/2002	RECUPERÁVEL	559,40	559,40
572	JUL8322	PA	9C2JC30124R631241	HONDA/CG 125 TITAN KSE	2004/2004	RECUPERÁVEL	700,40	700,40
573	JUN4252	PA	9C6KE047040009111	YAMAHA/CRYPTON T105E	2003/2004	SUCATA	130,85	130,85
574	JUN4862	PA	9C2HA07104R019977	HONDA/C100 BIZ ES	2003/2004	RECUPERÁVEL	630,00	630,00
575	JUR1892	PA	9C6KE020020048193	YAMAHA/CRYPTON T105E	2002/2002	RECUPERÁVEL	503,00	503,00
576	JUS0372	PA	9C6KE037030015092	YAMAHA/XTZ 125E	2003/2003	RECUPERÁVEL	761,80	761,80
577	JUT5122	PA	9C6KE037050030255	YAMAHA/XTZ 125E	2004/2005	RECUPERÁVEL	809,00	809,00
578	JUO0962	PA	9C2KC08505R027673	HONDA/CG 150 TITAN ES	2004/2005	RECUPERÁVEL	779,40	779,40
579	JUX6592	PA	9C6KE043050050306	YAMAHA/YBR 125E	2005/2005	RECUPERÁVEL	715,00	715,00
580	JUZ0382	PA	9C2KC08205R036947	HONDA/CG 125 TITAN ESD	2005/2005	RECUPERÁVEL	896,40	896,40
581	JUZ5182	PA	9C2HA07005R017388	HONDA/C100 BIZ	2005/2005	RECUPERÁVEL	641,40	641,40
582	JUZ5482	PA	9C2HA07203R013480	HONDA/C100 BIZ MAIS	2003/2003	RECUPERÁVEL	647,20	647,20
583	JVE5232	PA	9C6KE037050042708	YAMAHA/XTZ 125E	2005/2005	RECUPERÁVEL	844,20	844,20
584	JVM4152	PA	9C2JA04206R840905	HONDA/BIZ 125 ES	2006/2006	RECUPERÁVEL	789,00	789,00
585	JWP7922	PA	9C2HA07005R014771	HONDA/C100 BIZ	2005/2005	RECUPERÁVEL	641,40	641,40
586	JYQ4122	PA	LAAXXBBX60002725	I/TRAXX JL50Q 2	2006/2006	RECUPERÁVEL	456,60	456,60
587	JYX5682	PA	9C2JD20205R019108	HONDA/NXR125 BROS ES	2005/2005	RECUPERÁVEL	941,00	941,00
588	JWA4372	PA	9C2JC30103R119960	HONDA/CG 125 TITAN KS	2002/2003	RECUPERÁVEL	619,00	619,00
589	JTU3153	PA	9C2HA070XWR012678	HONDA/C100 BIZ	1998/1999	RECUPERÁVEL	426,80	426,80
590	JUA9823	PA	9C6KE010010028524	YAMAHA/YBR 125E	2001/2001	RECUPERÁVEL	572,20	572,20
591	JUD4833	PA	9C2JD17202R011989	HONDA/XLR 125 ES	2002/2002	RECUPERÁVEL	777,60	777,60
592	JUI8633	PA	9C2JC30104R099821	HONDA/CG 125 TITAN KS	2004/2004	RECUPERÁVEL	670,00	670,00
593	JUK3063	PA	9C2KC08105R043614	HONDA/CG 150 TITAN KS	2004/2005	RECUPERÁVEL	670,00	670,00
594	JVB7703	PA	9C2HB02107R009836	HONDA/POP100	2007/2007	RECUPERÁVEL	534,40	534,40
595	JVM9943	PA	9C6KE091080055658	YAMAHA/YBR 125E	2008/2008	RECUPERÁVEL	821,80	821,80
596	JTS3994	PA	9C2JC250VWR114874	HONDA/CG 125 TITAN	1998/1999	RECUPERÁVEL	483,60	483,60
597	JUB5214	PA	9C2JC30101R078176	HONDA/CG 125 TITAN KS	2001/2001	RECUPERÁVEL	559,40	559,40
598	JUF3224	PA	9C2HA07103R044955	HONDA/C100 BIZ ES	2003/2003	RECUPERÁVEL	630,00	630,00
599	JUI6944	PA	9C2KC08104R041809	HONDA/CG 150 TITAN KS	2004/2004	RECUPERÁVEL	706,80	706,80
600	JUI9314	PA	9C6KE043040032794	YAMAHA/YBR 125E	2004/2004	RECUPERÁVEL	680,80	680,80
601	JUT8864	PA	9C2JC30107R092029	HONDA/CG 125 FAN	2006/2006	RECUPERÁVEL	722,00	722,00
602	JUX7164	PA	LAAXXJG5700060607	I/TRAXX JH125 L	2007/2007	RECUPERÁVEL	823,60	823,60
603	JUZ3664	PA	9C6KE093070016184	YAMAHA/XTZ 125E	2007/2007	RECUPERÁVEL	992,60	992,60
604	JVF3974	PA	LAAXXBB280000714	I/TRAXX JL50Q 2	2007/2008	RECUPERÁVEL	492,00	492,00
605	JTF5195	PA	9C2JA04206R865750	HONDA/BIZ 125 ES	2006/2006	RECUPERÁVEL	789,00	789,00
606	JTF8905	PA	9C2KC08106R952088	HONDA/CG 150 TITAN KS	2006/2006	RECUPERÁVEL	796,40	796,40
607	JTZ9515	PA	9C2YC30203R161925	HONDA/CG 125 TITAN ES	2003/2003	RECUPERÁVEL	679,00	679,00
608	JUK9905	PA	9C2KC08104R078387	HONDA/CG 150 TITAN KS	2004/2004	RECUPERÁVEL	706,80	706,80
609	JUP9685	PA	9C2HA07105R052884	HONDA/C100 BIZ ES	2005/2005	RECUPERÁVEL	696,20	696,20
610	JUR1295	PA	9C2HA07005R032032	HONDA/C100 BIZ	2005/2005	RECUPERÁVEL	641,40	641,40
611	JUR6445	PA	9C2KD02304R009936	HONDA/NXR150 BROS ESD	2004/2004	RECUPERÁVEL	1.085,20	1.085,20
612	JUT1395	PA	9C2HA07205R004423	HONDA/C100 BIZ MAIS	2005/2005	RECUPERÁVEL	786,20	786,20
613	JUU6015	PA	9C2KC08505R049742	HONDA/CG 150 TITAN ES	2005/2005	RECUPERÁVEL	810,80	810,80
614	JVB3665	PA	9C2JA04207R087422	HONDA/BIZ 125 ES	2007/2007	RECUPERÁVEL	852,80	852,80
615	JVE4685	PA	9C2HA07103R061748	HONDA/C100 BIZ ES	2003/2003	RECUPERÁVEL	561,20	561,20
616	HPI1396	PA	9C2HA0700YR041952	HONDA/C100 BIZ	2000/2000	RECUPERÁVEL	471,80	471,80
617	JTT4436	PA	9C2HA0700VWR001470	HONDA/C100 BIZ	1998/1998	RECUPERÁVEL	426,80	426,80
618	JTZ9546	PA	9C2JC3010VRO11495	HONDA/CG 125 TITAN KS	2000/2000	RECUPERÁVEL	537,60	537,60
619	JUB6456	PA	9C2JC30101R120118	HONDA/CG 125 TITAN KS	2001/2001	RECUPERÁVEL	559,40	559,40
620	JUD6966	PA	9C6KE044030026788	YAMAHA/YBR 125K	2003/2003	RECUPERÁVEL	534,60	534,60
621	JUE2446	PA	9C6KE043030003386	YAMAHA/YBR 125E	2002/2003	RECUPERÁVEL	622,00	622,00

622	JUH5246	PA	9C2KD02304R013846	HONDA/NXR150 BROS ESD	2004/2004	RECUPERÁVEL	542,00	542,00
623	JUK2496	PA	9C2HA07104R054946	HONDA/C100 BIZ ES	2004/2004	RECUPERÁVEL	668,80	668,80
624	JUK4346	PA	9C2HA07004R021972	HONDA/C100 BIZ	2004/2004	RECUPERÁVEL	613,00	613,00
625	JUK5656	PA	9C2HA07104R060493	HONDA/C100 BIZ ES	2004/2004	RECUPERÁVEL	668,80	668,80
626	JUL8146	PA	9C6KE043050058145	YAMAHA/YBR 125E	2005/2005	RECUPERÁVEL	715,00	715,00
627	JUQ1636	PA	9CDNF41A17M023121	JTA/SUZUKI INTRUDER 125	2006/2007	RECUPERÁVEL	639,00	639,00
628	JUT0946	PA	9C2JC30705R059877	HONDA/CG 125 FAN	2005/2005	RECUPERÁVEL	677,40	677,40
629	JUT5666	PA	9C2JC30705R060360	HONDA/CG 125 FAN	2005/2005	RECUPERÁVEL	677,40	677,40
630	JUJ5156	PA	9C6KE043050052059	YAMAHA/YBR 125E	2005/2005	SUCATA	357,50	357,50
631	JUV0386	PA	9C2KC08605R017919	HONDA/CG 150 SPORT	2005/2005	RECUPERÁVEL	931,20	931,20
632	JUY6866	PA	9C6KE092070127127	YAMAHA/YBR 125K	2007/2007	RECUPERÁVEL	703,80	703,80
633	JVO3556	PA	9C6KE092080233133	YAMAHA/YBR 125K	2008/2008	RECUPERÁVEL	753,60	753,60
634	JWA5836	PA	9C2MC35002R040144	HONDA/CBX 250 TWISTER	2002/2002	RECUPERÁVEL	1.061,80	1.061,80
635	JWA5946	PA	9C2MC35002R046683	HONDA/CBX 250 TWISTER	2002/2002	RECUPERÁVEL	1.061,80	1.061,80
636	JWB3506	PA	9C2HA07101R218511	HONDA/C100 BIZ ES	2001/2001	RECUPERÁVEL	498,20	498,20
637	JTQ3177	PA	9C2HA07105R037982	HONDA/C100 BIZ ES	2005/2005	RECUPERÁVEL	696,20	696,20
638	JTV8137	PA	9C2JC250VWR209428	HONDA/CG 125 TITAN	1998/1998	RECUPERÁVEL	483,60	483,60
639	JUI3247	PA	9C6KE043030019332	YAMAHA/YBR 125E	2003/2003	RECUPERÁVEL	653,60	653,60
640	JUK1247	PA	9C2JC30103R235993	HONDA/CG 125 TITAN KS	2003/2003	RECUPERÁVEL	644,00	644,00
641	JUK6307	PA	9C6KE044030029596	YAMAHA/YBR 125K	2003/2003	SUCATA	267,30	267,30
642	JUN1927	PA	9C2HA07104R058047	HONDA/C100 BIZ ES	2004/2004	RECUPERÁVEL	668,80	668,80
643	JUN3357	PA	9C2HA07104R056717	HONDA/C100 BIZ ES	2004/2004	RECUPERÁVEL	668,80	668,80
644	JUQ3127	PA	9C2HA07205R005621	HONDA/C100 BIZ MAIS	2005/2005	RECUPERÁVEL	786,20	786,20
645	JUT4947	PA	9C6KE037050030252	YAMAHA/XTZ 125E	2004/2005	RECUPERÁVEL	809,00	809,00
646	JUY7477	PA	9C2YA04306R809760	HONDA/BIZ 125 MAIS	2006/2006	RECUPERÁVEL	866,80	866,80
647	JUZ0987	PA	9C6KE093060005208	YAMAHA/XTZ 125E	2006/2006	RECUPERÁVEL	954,00	954,00
648	JVD0247	PA	9C2JA04107R023811	HONDA/BIZ 125 KS	2007/2007	RECUPERÁVEL	757,80	757,80
649	JVQ7767	PA	9C6KE092080163144	YAMAHA/YBR 125K	2007/2008	RECUPERÁVEL	703,80	703,80
650	MVU0897	PA	9C2JC30102R244687	HONDA/CG 125 TITAN KS	2002/2002	RECUPERÁVEL	619,00	619,00
651	HOX0428	PA	9C2MC270TR005581	HONDA/CBX 200 STRADA	1996/1996	RECUPERÁVEL	624,00	624,00
652	JTN1878	PA	9C2JC25015R554441	HONDA/CG 125 TITAN	1995/1995	SUCATA	106,65	106,65
653	JTQ2148	PA	9411XPBF66M003211	SUNDOWN/WEB 100 EVO	2006/2006	RECUPERÁVEL	564,60	564,60
654	JTX1498	PA	9C2MC270VWR023721	HONDA/CBX 200 STRADA	1998/1998	RECUPERÁVEL	683,20	683,20
655	JTX1988	PA	9C2HA07001R050968	HONDA/C100 BIZ	2001/2001	RECUPERÁVEL	498,20	498,20
656	JUE5108	PA	9C2JC30101R151369	HONDA/CG 125 TITAN KS	2001/2001	RECUPERÁVEL	559,40	559,40
657	JUG1658	PA	9C2HA07101R241151	HONDA/C100 BIZ ES	2001/2001	RECUPERÁVEL	550,80	550,80
658	JUL1188	PA	9C2HA07003R060860	HONDA/C100 BIZ	2003/2003	RECUPERÁVEL	561,20	561,20
659	JUR1908	PA	9C2HA07102R029120	HONDA/C100 BIZ ES	2002/2002	RECUPERÁVEL	586,80	586,80
660	JUS9318	PA	9C2HA07104R060997	HONDA/C100 BIZ ES	2004/2004	RECUPERÁVEL	668,80	668,80
661	JUV1428	PA	9C6KE084050009901	YAMAHA/NEO AT115	2005/2005	RECUPERÁVEL	671,40	671,40
662	JUV6048	PA	9CDNF41JL5M016250	JTA/SUZUKI EN125 YES	2005/2005	RECUPERÁVEL	628,20	628,20
663	JUX7318	PA	9C2KC08606R811044	HONDA/CG 150 SPORT	2006/2006	RECUPERÁVEL	1.049,40	1.049,40
664	JVR3058	PA	9C6KE092080145642	YAMAHA/YBR 125K	2007/2008	RECUPERÁVEL	703,80	703,80
665	JVZ3958	PA	9C6KE092080141506	YAMAHA/YBR 125K	2007/2008	RECUPERÁVEL	703,80	703,80
666	JWE5538	PA	9C2HB02108R014721	HONDA/POP100	2007/2008	RECUPERÁVEL	534,40	534,40
667	KEE6568	PA	9C2HA0700YR042484	HONDA/C100 BIZ	2000/2000	RECUPERÁVEL	471,80	471,80
668	MV54478	PA	9C2HA07101R244018	HONDA/C100 BIZ ES	2001/2001	RECUPERÁVEL	550,80	550,80
669	JUE0069	PA	9C2JC3020YR043008	HONDA/CG 125 TITAN ES	2000/2000	RECUPERÁVEL	593,00	593,00
670	JUH3519	PA	9C2HA07101R236231	HONDA/C100 BIZ ES	2001/2001	RECUPERÁVEL	550,80	550,80
671	JUJ4909	PA	9C2HA0710YR258967	HONDA/C100 BIZ ES	2000/2000	RECUPERÁVEL	521,00	521,00
672	JUJ7759	PA	9C2YC30101R300528	HONDA/CG 125 TITAN KS	2001/2001	RECUPERÁVEL	559,40	559,40
673	JUM8299	PA	9C2HA07001R033457	HONDA/C100 BIZ	2001/2001	RECUPERÁVEL	498,20	498,20
675	JVN2169	PA	9C2MC35005R041930	HONDA/CBX 250 TWISTER	2005/2005	RECUPERÁVEL	1.275,60	1.275,60
676	JUS2049	PA	9C2HA07103R084947	HONDA/C100 BIZ ES	2003/2003	RECUPERÁVEL	630,	

ANEXO EDITAL DE LEILÃO 001/2010 - VEÍCULOS REGIONAL DE TRÂNSITO DE ALTAMIRA NÚMERO DE PUBLICAÇÃO: 120765

VEÍCULOS DA REGIONAL DE TRÂNSITO DE ALTAMIRA VEÍCULOS SUCATAS

LOTE	PLACA	UF	CHASSI	MARCA/ MODELO	ANO DE FAB./ MOD	ESTADO	PREÇO MÍNIMO	TOTAL
735	JUK6581	PA	9C2HA07002R006741	HONDA/C100 BIZ	2001/2002	SUCATA	124,55	403,85
	JTQ4851	PA	9C2JC250VVR227665	HONDA/CG 125 TITAN	1997/1997	SUCATA	115,35	
	JZH2131	MT	9CDNF41B1M015599	JTA/SUZUKI KATANA 125	2001/2001	SUCATA	163,95	
736	JTZ2161	PA	9C2JC3020YR016585	HONDA/CG 125 TITAN ES	2000/2000	SUCATA	148,25	397,15
	JTU1881	PA	9C2JC2500XR189073	HONDA/CG 125 TITAN	1999/1999	SUCATA	128,00	
737	JTS5971	PA	9C2JC250WVR202222	HONDA/CG 125 TITAN	1998/1998	SUCATA	120,90	356,80
	JTZ3641	PA	9C2HA07001R001291	HONDA/C100 BIZ	2000/2001	SUCATA	117,95	
738	JTW1061	PA	9C2HA0700YR031323	HONDA/C100 BIZ	2000/2000	SUCATA	117,95	448,35
	JTU1611	PA	9C2JC3010YR005081	HONDA/CG 125 TITAN KS	1999/2000	SUCATA	128,50	
739	JVC1642	PA	9C2HA07103R014169	HONDA/C100 BIZ ES	2002/2003	SUCATA	146,70	425,75
	JVG1152	PA	9C6KE038040012864	YAMAHA/XTZ 125K	2003/2004	SUCATA	173,15	
740	JTR3172	PA	9C62MW000V0055550	YAMAHA/RD 135	1997/1997	SUCATA	121,20	379,70
	JUB9102	PA	9C6KE026020005217	YAMAHA/YBR 125ED	2002/2002	SUCATA	149,80	
741	JUE8962	PA	9C2JC3010R051043	HONDA/CG 125 TITAN KS	2002/2003	SUCATA	154,75	432,25
	JTV3752	PA	9C2JC2500XR135475	HONDA/CG 125 TITAN	1999/1999	SUCATA	128,00	
742	JTS4282	PA	9C2JC250XWR010179	HONDA/CG 125 TITAN	1998/1999	SUCATA	120,90	503,80
	JTB3332	PA	9C2JC1801PRR02611	HONDA/CG 125 TODAY	1993/1994	SUCATA	130,80	
743	JTV3662	PA	9C2JC250VVR034279	HONDA/CG 125 TITAN	1997/1998	SUCATA	115,35	527,90
	JTV5112	PA	9C2JD1700YR009319	HONDA/XLR 125	2000/2000	SUCATA	164,05	
744	JTV6852	PA	9C2JD1700YR007993	HONDA/XLR 125	1999/2000	SUCATA	152,85	300,70
	JTN4052	PA	9C2HA050VTR004954	HONDA/C100 DREAM	1996/1997	SUCATA	98,50	
745	JTN5212	PA	9C2MD2701SRT00730	HONDA/NX 200	1995/1996	SUCATA	173,90	436,95
	JTY7252	PA	9C2MD28001R009526	HONDA/XR 200R	2001/2001	SUCATA	231,40	
746	JTU2263	PA	9C2MD2801SR500935	HONDA/XR 200R	1995/1995	SUCATA	168,75	345,60
	JTX3633	PA	9C2HA0700XR035608	HONDA/C100 BIZ	1999/1999	SUCATA	111,00	
747	JUX5323	PA	9C6KE093070016092	YAMAHA/XTZ 125E	2007/2007	SUCATA	248,15	416,90
	JUH8153	PA	9C6KE042040020836	YAMAHA/YBR 125ED	2003/2004	SUCATA	172,40	
748	JUE2303	PA	9C6KE013020022881	YAMAHA/YBR 125K	2002/2002	SUCATA	128,30	397,50
	JUJ2713	PA	9C6KG014030001434	YAMAHA/XT 225	2003/2003	EXCLUIDO	EXCLUIDO	
749	JUH8813	PA	9C2JC3020ZR119834	HONDA/CG 125 TITAN ES	2002/2002	SUCATA	161,30	416,90
	JTT1163	PA	9C2JC250WVR116325	HONDA/CG 125 TITAN	1998/1998	SUCATA	120,90	
750	JUD2013	PA	9C2JC3010ZR181949	HONDA/CG 125 TITAN KS	2002/2002	SUCATA	154,75	345,60
	JTP4063	PA	9C2JC250VTR071032	HONDA/CG 125 TITAN	1996/1996	SUCATA	110,95	
751	JTU2053	PA	9C2JC2500XR123794	HONDA/CG 125 TITAN	1999/1999	SUCATA	128,00	395,20
	JTH8223	PA	9C2JC2501SR505722	HONDA/CG 125 TITAN	1995/1995	SUCATA	106,65	
752	JTY0513	PA	9C2HA0700YR009120	HONDA/C100 BIZ	1999/2000	SUCATA	111,00	450,70
	JTU4913	PA	9C2HA0700XR031010	HONDA/C100 BIZ	1999/1999	SUCATA	111,00	
753	MVN9123	TO	9C2MD270WVVR001864	HONDA/NX 200	1998/1998	SUCATA	194,90	420,80
	JTU6614	PA	9C2JD1700XR009704	HONDA/XLR 125	1999/1999	SUCATA	152,85	
754	JTV5614	PA	9C2HA0700XR038280	HONDA/C100 BIZ	1999/1999	SUCATA	111,00	608,70
	JUF9904	PA	9C6KE044030023055	YAMAHA/YBR 125K	2003/2003	SUCATA	133,65	
755	JTY6294	PA	9C2HA0710YR213996	HONDA/C100 BIZ ES	1999/2000	SUCATA	121,80	422,75
	JTQ9574	PA	9C2HA050VVR015122	HONDA/C100 DREAM	1997/1997	SUCATA	102,05	
756	JTY3374	PA	9C6KE020Y0022112	YAMAHA/CRYPTON T105E	2000/2000	SUCATA	116,30	334,75
	NGP3424	GO	9C6KG017060023110	YAMAHA/FAZER YS250	2006/2006	SUCATA	1.222,50	
757	JTT0124	PA	9C2JC250VVR203302	HONDA/CG 125 TITAN	1997/1997	SUCATA	115,35	443,25
	BXV2464	PA	9C2JC2501SR54315	HONDA/CG 125 TITAN	1995/1995	SUCATA	106,65	

751	JTT7994	PA	9C2JC250VVR040433	HONDA/CG 125 TITAN	1997/1998	SUCATA	115,35	334,75
	JTV2684	PA	9C2JC250XWR065155	HONDA/CG 125 TITAN	1998/1999	SUCATA	120,90	
	KCP2224	GO	9C2HA050VTR001072	HONDA/C100 DREAM	1996/1996	SUCATA	98,50	
752	JTS5894	PA	9C2HA050VVR016576	HONDA/C100 DREAM	1997/1998	SUCATA	102,05	450,70
	JTG9734	PA	9C2MD2701SR501106	HONDA/NX 200	1995/1995	SUCATA	173,90	
753	AGC1924	PR	9C2MD280VTR001888	HONDA/XR 200R	1996/1996	SUCATA	174,75	420,80
	JTV1734	PA	9C2JC2500XR136389	HONDA/CG 125 TITAN	1999/1999	SUCATA	128,00	
754	JTS0724	PA	9C2MD280VVR005324	HONDA/XR 200R	1997/1997	SUCATA	181,80	608,70
	JUG0265	PA	9C2HA0700XR058331	HONDA/C100 BIZ	1999/1999	SUCATA	111,00	
755	JUB8085	PA	9C6KE020Y0024174	YAMAHA/CRYPTON T105E	2000/2000	SUCATA	116,30	422,75
	JTW0845	PA	9C2MD2800YR06129	HONDA/XR 200R	2000/2000	SUCATA	216,25	
756	MWV2245	TO	9C2MC35003R127834	HONDA/CBX 250 TWISTER	2003/2003	SUCATA	276,15	334,75
	NFB3145	AP	9C2HA0700YR026491	HONDA/C100 BIZ	2000/2000	SUCATA	117,95	
757	NEJ3305	AP	9C2JC250WVR185379	HONDA/CG 125 TITAN	1998/1998	SUCATA	165,25	443,25
	HPK3995	MA	9C2JC3010R190563	HONDA/CG 125 TITAN KS	2001/2001	SUCATA	139,85	
758	KDC0295	GO	9C2JC250VTR048039	HONDA/CG 125 TITAN	1996/1997	SUCATA	110,95	578,90
	JTI0845	PA	9C2JC1801NR253376	HONDA/CG 125 TODAY	1992/1992	SUCATA	125,30	
759	JTT4085	PA	9C2HA050VTR003336	HONDA/C100 DREAM	1996/1996	SUCATA	98,50	536,55
	JUE3935	PA	9C2HA0700YR038719	HONDA/C100 BIZ	2000/2000	SUCATA	117,95	
760	MVQ2235	TO	9C64VW000Y0010787	YAMAHA/XT 225	1999/2000	SUCATA	214,30	371,55
	JUB4255	PA	9C2HA0700XR041529	HONDA/C100 BIZ	1999/1999	SUCATA	111,00	
761	JUC6465	PA	9C2MC2700YR004296	HONDA/CBX 200 STRADA	1999/2000	SUCATA	179,50	491,90
	MVP3615	TO	9C2MD2800XR007569	HONDA/XR 200R	1999/1999	SUCATA	199,70	
762	JUA8055	PA	9C2MD2800XR003479	HONDA/XR 200R	1999/1999	SUCATA	199,70	528,15
	JWB1165	PA	9C2JC3020R100054	HONDA/CG 125 TITAN ES	2001/2002	SUCATA	155,05	
763	JTU7676	PA	9C2MD2800XR007395	HONDA/XR 200R	1999/1999	SUCATA	199,70	494,45
	JTP4116	PA	9C2MD280VVR003496	HONDA/XR 200R	1997/1997	SUCATA	181,80	
764	JUA2106	PA	9C2HA0700YR002220	HONDA/C100 BIZ	1999/2000	SUCATA	111,00	348,00
	JWB5146	PA	9C2HA0700YR042520	HONDA/C100 BIZ	2000/2000	SUCATA	117,95	
765	JUJ5216	PA	9C65JR00030010897	YAMAHA/JOE TEEN	2003/2003	SUCATA	142,60	395,20
	JTU8696	PA	9C2JC2500XR180402	HONDA/CG 125 TITAN	1999/1999	SUCATA	128,00	
766	NET8756	AP	9C2JC3010R189751	HONDA/CG 125 TITAN KS	2001/2001	SUCATA	189,85	494,45
	JUX5386	PA	9C2HA0710SR059581	HONDA/C100 BIZ ES	2005/2005	SUCATA	174,05	
767	JUA2116	PA	9C2JD1700YR014046	HONDA/XLR 125	2000/2000	SUCATA	159,05	528,15
	JTW7887	PA	9C2MD2800YR009775	HONDA/XR 200R	2000/2000	SUCATA	216,25	
768	JTZ1277	PA	9C2JD1700XR015186	HONDA/XLR 125	1999/1999	SUCATA	152,85	494,45
	JUI3957	PA	9C6KE044030020946	YAMAHA/YBR 125K	2003/2003	SUCATA	133,65	
769	JTZ7937	PA	9C2JC2500YR100734	HONDA/CG 125 TITAN	1999/2000	SUCATA	128,00	348,00
	NEX5677	AP	9C2K0860SR014619	HONDA/CG 150 SPORT	2005/2005	SUCATA	232,80	
770	JTZ5287	PA	9C2JC2500XR204615	HONDA/CG 125 TITAN	1999/1999	SUCATA	128,00	395,20
	JTQ7617	PA	9C2HA050VVR021035	HONDA/C100 DREAM	1997/1997	SUCATA	102,05	
771	JTY1987	PA	9C2HA0700YR019412	HONDA/C100 BIZ	2000/2000	SUCATA	117,95	450,70
	JTS6537	PA	9C2MD280VVR005485	HONDA/XR 200R	1997/1997	SUCATA	181,80	
772	JTX6587	PA	9C2HA070XWR007292	HONDA/C100 BIZ	1998/1999	SUCATA	106,70	395,20
	JTW2777	PA	9C2HA070XWR004177	HONDA/C100 BIZ	1998/1999	SUCATA	106,70	
773	JUG5887	PA	9C6KE013020029061	YAMAHA/YBR 125K	2002/2002	SUCATA	128,30	452,05
	KDD5167	GO	9C2MC270VTR004276	HONDA/CBX 200 STRADA	1996/1996	SUCATA	156,00	
774	KBS8848	GO	9C2MD2701RRR02992	HONDA/NX 200	1994/1994	SUCATA	167,75	365,10
	JTW9558	PA	9C2HA070WVR013358	HONDA/C100 BIZ	1998/1998	SUCATA	106,70	
775	JTW9558	PA	9C2HA070WVR013358	HONDA/C100 BIZ	1998/1998	SUCATA	106,70	452,05
	JUA5098	PA	9C2JC250VVR040682	HONDA/CG 125 TITAN	1997/1998	SUCATA	115,35	
776	JUF1978	PA	9C6KE010010041872	YAMAHA/YBR 125E	2001/2001	SUCATA	143,05	479,60
	JTN4528	PA	9C2MD2701SR503697	HONDA/NX 200	1995/1995	SUCATA	173,90	
777	JUG9048	PA	9C2JD1700YR007222	HONDA/XLR 125	1999/2000	SUCATA	152,85	386,45
	HPE6618	MA	9C2JD1700XR014104	HONDA/XLR 125	1999/1999	SUCATA	152,85	
778	JUA9908	PA	9C2HA0700YR001333	HONDA/C100 BIZ	1999/2000	SUCATA	111,00	479,60
	JTX0838	PA	9C2HA070WVR017323	HONDA/C100 BIZ	1998/1998	SUCATA	106,70	
779	JTQ2368	PA	9C2MD2801SR502268	HONDA/XR 200R	1995/1995	SUCATA	168,75	386,45

770	JYK0458	MT	9C2JC250VTR065752	HONDA/CG 125 TITAN	1996/1996	SUCATA	110,95	385,60
	JUA0548	PA	9C2JD1700XR012388	HONDA/XLR 125	1999/1999	SUCATA	152,85	
	JUD1208	PA	9C2					

VEÍCULOS RECUPERÁVEIS

LOTE	PLACA	UF	CHASSI	MARCA/ MODELO	ANO DE FAB./ MOD	ESTADO	PREÇO MÍNIMO	TOTAL
789	J9A9251	PA	9C6KE037050025641	YAMAHA/XTZ 125E	2004/2005	RECUPERÁVEL	809,00	809,00
790	J0M0771	PA	9C6KE047030005780	YAMAHA/CRYPTON T105E	2003/2003	RECUPERÁVEL	523,40	523,40
791	JUP3601	PA	9C2MD34004R012379	HONDA/XR 250 TORNADO	2004/2004	RECUPERÁVEL	1.374,80	1.384,80
792	JUN3801	PA	9C2JD20204R013899	HONDA/NXR125 BROS ES	2003/2004	RECUPERÁVEL	795,40	795,40
793	JUR2402	PA	9C2MD28002R102355	HONDA/XR 200R	2001/2002	RECUPERÁVEL	925,60	925,60
794	JUS902	PA	9C2MD28001R014617	HONDA/XR 200R	2001/2001	RECUPERÁVEL	925,60	925,60
795	JUL2082	PA	9C2MD28002R113790	HONDA/XR 200R	2002/2002	RECUPERÁVEL	1.098,60	1.098,60
796	JUC3732	PA	9C2HA07102R027249	HONDA/C100 BIZ ES	2002/2002	RECUPERÁVEL	586,80	586,80
797	JUB7132	PA	9C2HA07002R002605	HONDA/C100 BIZ	2001/2002	RECUPERÁVEL	498,20	498,20
798	JUL9662	PA	9C2HA0710YR232489	HONDA/C100 BIZ ES	2000/2000	RECUPERÁVEL	521,00	521,00
799	JVE3892	PA	9C2JD20204R007973	HONDA/NXR125 BROS ES	2003/2004	RECUPERÁVEL	198,85	198,85
800	JUD8613	PA	9C2HA07002R027226	HONDA/C100 BIZ	2002/2002	RECUPERÁVEL	539,40	539,40
801	JTW7354	PA	9C2HA0700XR058602	HONDA/C100 BIZ	1999/1999	RECUPERÁVEL	444,00	444,00
802	JUM2425	PA	9C6KE037040022039	YAMAHA/XTZ 125E	2004/2004	EXCLUIDO	EXCLUIDO	EXCLUIDO
803	JJ9525	PA	9C6KE013020030487	YAMAHA/YBR 125K	2002/2002	RECUPERÁVEL	513,20	513,20
804	JUD5235	PA	9C6ZMW000Y0066989	YAMAHA/RD 135	2000/2000	RECUPERÁVEL	549,40	549,50
805	JW5485	PA	94J2YSB388M015858	SUNDOWN/HUNTER 100	2008/2008	RECUPERÁVEL	431,40	431,40
806	JWB6766	PA	9C2ND07002R004696	HONDA/NX-4 FALCON	2002/2002	RECUPERÁVEL	1.740,60	1.740,60
807	JVA0166	PA	9C2JD20204R041913	HONDA/NXR125 BROS ES	2004/2004	RECUPERÁVEL	860,40	860,40
808	JUA1157	PA	9C2MD280VVR009052	HONDA/XR 200R	1997/1997	RECUPERÁVEL	727,20	727,20
809	JUT6577	PA	9C2HA07105R060970	HONDA/C100 BIZ ES	2005/2005	RECUPERÁVEL	696,20	696,20
810	JUB8207	PA	9C2MC27001R023066	HONDA/CBX 200 STRADA	2001/2001	RECUPERÁVEL	791,80	791,80
811	JUW9327	PA	9C6KE037040016596	YAMAHA/XTZ 125E	2003/2004	RECUPERÁVEL	761,80	761,80
812	JTZ3457	PA	9C2JD1700XR018371	HONDA/XLR 125	1999/1999	RECUPERÁVEL	611,40	611,40
813	JU6607	PA	LAAXKHHE160000669	1/TRAXX JL110 8	2005/2006	RECUPERÁVEL	531,20	531,20
814	JUH3058	PA	9C2MD28002R109965	HONDA/XR 200R	2002/2002	RECUPERÁVEL	1.098,60	1.098,60
815	JUA5048	PA	9C2MD2800XR007878	HONDA/XR 200R	1999/1999	RECUPERÁVEL	798,80	798,80
816	JUK7898	PA	9C2HA07001R050495	HONDA/C100 BIZ	2001/2001	RECUPERÁVEL	498,20	498,20
817	JUJ4668	PA	9C2HA07102R035349	HONDA/C100 BIZ ES	2002/2002	RECUPERÁVEL	586,80	586,80
818	JTW9768	PA	9C2ND050VWR003074	HONDA/NX 350 SAHARA	1998/1998	RECUPERÁVEL	1.233,60	1.233,60
819	JVJ3948	PA	94J2YMH77M021485	SUNDOWN/HUNTER 90	2007/2007	RECUPERÁVEL	461,40	461,40
820	JTA3278	PA	LAAXKHHEX50033845	1/TRAXX JL110 8	2005/2005	RECUPERÁVEL	531,20	531,20
821	JUE5779	PA	9C2MD28001R002015	HONDA/XR 200R	2000/2001	RECUPERÁVEL	865,00	865,00
822	JVP8209	PA	9C2HA07001R034025	HONDA/C100 BIZ	2001/2001	RECUPERÁVEL	498,20	498,20
823	JUD7539	PA	9C2HA0700YR040027	HONDA/C100 BIZ	2000/2000	RECUPERÁVEL	471,80	471,80
824	JWD7539	PA	9C2HA07005R038568	HONDA/C100 BIZ	2005/2005	RECUPERÁVEL	141,40	141,40
825	JUA3249	PA	9C2HA070WWR008490	HONDA/C100 BIZ	1998/1998	RECUPERÁVEL	426,80	426,80
826	JUT7749	PA	9C2HA07104R011155	HONDA/C100 BIZ ES	2003/2004	RECUPERÁVEL	630,00	630,00
827	JVA4379	PA	9C6KE037050025653	YAMAHA/XTZ 125E	2004/2005	RECUPERÁVEL	809,00	809,00
828	JUW9809	PA	9C6KE043050043664	YAMAHA/YBR 125E	2004/2005	RECUPERÁVEL	680,80	680,80
829	JVA0149	PA	9C6KE047040013768	YAMAHA/CRYPTON T105E	2004/2004	RECUPERÁVEL	591,00	591,00
830	JVN3339	PA	94J1XFBSC5M005349	SUNDOWN/WEB 100	2005/2005	RECUPERÁVEL	459,20	459,20
831	JUG3269	PA	9C2JC30101R141281	HONDA/CG 125 TITAN KS	2001/2001	RECUPERÁVEL	559,40	559,40
832	JVA5859	PA	9C6KE047040013860	YAMAHA/CRYPTON T105E	2004/2004	RECUPERÁVEL	295,50	295,50
833	JVJ1199	PA	9C6KE084050001890	YAMAHA/NEO AT115	2005/2005	RECUPERÁVEL	671,40	671,40
834	JVA3689	PA	9C2JD20205R007877	HONDA/NXR125 BROS ES	2004/2005	RECUPERÁVEL	860,40	860,40
835	JVQ1580	PA	9C2MD28001R006430	HONDA/XR 200R	2000/2001	RECUPERÁVEL	865,00	865,00
836	SEM 1º EMPLAC	--	9C2MD28001R010109	HONDA/XR 200R	2001/2001	EXCLUIDO	EXCLUIDO	EXCLUIDO
837	SEM 1º EMPLAC	--	9C2HA07104R039293	HONDA/C100 BIZ ES	2004/2004	EXCLUIDO	EXCLUIDO	EXCLUIDO
838	SEM 1º EMPLAC	--	9C2HA070WWR006577	HONDA/C100 BIZ	1998/1998	EXCLUIDO	EXCLUIDO	EXCLUIDO
839	SEM 1º EMPLAC	--	9C2HA070YR0011381	HONDA/C100 BIZ	1999/2000	EXCLUIDO	EXCLUIDO	EXCLUIDO
840	SEM 1º EMPLAC	--	9C2HA070YR051482	HONDA/C100 BIZ	2000/2000	EXCLUIDO	EXCLUIDO	EXCLUIDO
841	SEM 1º EMPLAC	--	9C2HA070XR057403	HONDA/C100 BIZ	1999/1999	EXCLUIDO	EXCLUIDO	EXCLUIDO
842	SEM 1º EMPLAC	--	9C2HA070XR021900	HONDA/C100 BIZ	1998/1999	EXCLUIDO	EXCLUIDO	EXCLUIDO
843	SEM 1º EMPLAC	--	9C2HA070YR002343	HONDA/C100 BIZ	1999/2000	EXCLUIDO	EXCLUIDO	EXCLUIDO

844	SEM 1º EMPLAC	--	9C2HA070YR035199	HONDA/C100 BIZ	2000/2000	EXCLUIDO	EXCLUIDO	EXCLUIDO
845	SEM 1º EMPLAC	--	9C2HA070XR001919	HONDA/C100 BIZ	1998/1999	EXCLUIDO	EXCLUIDO	EXCLUIDO
846	SEM 1º EMPLAC	--	9C6KE037030014153	YAMAHA/XTZ 125E	2003/2003	EXCLUIDO	EXCLUIDO	EXCLUIDO
847	SEM 1º EMPLAC	--	9C6KE037050029294	YAMAHA/XTZ 125E	2004/2005	EXCLUIDO	EXCLUIDO	EXCLUIDO
848	SEM 1º EMPLAC	--	9C6KE042040022323	YAMAHA/YBR 125ED	2004/2004	EXCLUIDO	EXCLUIDO	EXCLUIDO
849	SEM 1º EMPLAC	--	95VAC1G588M012202	DAFRA/SUPER 100	2008/2008	EXCLUIDO	EXCLUIDO	EXCLUIDO
850	SEM 1º EMPLAC	--	94J1XFBF55M009387	SUNDOWN/WEB 100	2005/2005	EXCLUIDO	EXCLUIDO	EXCLUIDO
851	SEM 1º EMPLAC	--	9CEHC149XWMM002895	BRANDY/JAGUAR JTSO	1998/1998	EXCLUIDO	EXCLUIDO	EXCLUIDO
852	SEM 1º EMPLAC	--	93FSC050K1A002731	KASINSKI/SUPER CAB 50	2001/2001	EXCLUIDO	EXCLUIDO	EXCLUIDO
853	SEM 1º EMPLAC	--	9CEHC149XWMM003761	BRANDY/JAGUAR JTSO	1998/1998	EXCLUIDO	EXCLUIDO	EXCLUIDO
854	SEM 1º EMPLAC	--	9C65JR000X0003308	YAMAHA/JOG TEEN	1999/1999	EXCLUIDO	EXCLUIDO	EXCLUIDO
855	SEM 1º EMPLAC	--	9C2HA050VVR024720	HONDA/C100 DREAM	1997/1997	EXCLUIDO	EXCLUIDO	EXCLUIDO
856	SEM 1º EMPLAC	--	9C6KE0020Y0021902	YAMAHA/CRYPTON T105E	2000/2000	EXCLUIDO	EXCLUIDO	EXCLUIDO
857	SEM 1º EMPLAC	--	9C6KE0020X0013155	YAMAHA/CRYPTON T105E	1999/1999	EXCLUIDO	EXCLUIDO	EXCLUIDO
858	SEM 1º EMPLAC	--	9C2ND07003R100904	HONDA/NX-4 FALCON	2003/2003	EXCLUIDO	EXCLUIDO	EXCLUIDO
859	SEM 1º EMPLAC	--	LAAXKHHEX60022728	1/TRAXX JL110 8	2006/2006	EXCLUIDO	EXCLUIDO	EXCLUIDO
860	SEM 1º EMPLAC	--	9C2JD20204R003771	HONDA/NXR125 BROS ES	2003/2004	EXCLUIDO	EXCLUIDO	EXCLUIDO
861	SEM 1º EMPLAC	--	9C2JD20205R026564	HONDA/NXR125 BROS ES	2005/2005	EXCLUIDO	EXCLUIDO	EXCLUIDO
862	SEM 1º EMPLAC	--	9C2JC250VVR125358	HONDA/CG 125 TITAN	1997/1997	EXCLUIDO	EXCLUIDO	EXCLUIDO
863	SEM 1º EMPLAC	--	9C2JC30201R021560	HONDA/CG 125 TITAN ES	2000/2001	EXCLUIDO	EXCLUIDO	EXCLUIDO
864	SEM 1º EMPLAC	--	9C2JC30102R161808	HONDA/CG 125 TITAN KS	2002/2002	EXCLUIDO	EXCLUIDO	EXCLUIDO
865	SEM 1º EMPLAC	--	9C2JC250VWR187081	HONDA/CG 125 TITAN	1998/1998	EXCLUIDO	EXCLUIDO	EXCLUIDO
866	SEM 1º EMPLAC	--	9C6KE043030019770	YAMAHA/YBR 125E	2003/2003	EXCLUIDO	EXCLUIDO	EXCLUIDO
867	SEM 1º EMPLAC	--	9C2JC250YR072210	HONDA/CG 125 TITAN	1999/2000	EXCLUIDO	EXCLUIDO	EXCLUIDO
868	SEM 1º EMPLAC	--	9C2JD170VWR011714	HONDA/XLR 125	1997/1997	EXCLUIDO	EXCLUIDO	EXCLUIDO
869	SEM 1º EMPLAC	--	9C2JD080TR007240	HONDA/XL 125 S	1996/1996	EXCLUIDO	EXCLUIDO	EXCLUIDO
870	SEM 1º EMPLAC	--	9C2JD0801JR117512	HONDA/XL 125 S	1988/1988	EXCLUIDO	EXCLUIDO	EXCLUIDO
871	SEM 1º EMPLAC	--	9C2JD0801KR502483	HONDA/XL 125 DUTY	1989/1989	EXCLUIDO	EXCLUIDO	EXCLUIDO
872	SEM 1º EMPLAC	--	93FRX125K1A000940	KASINSKI/RX 125	2001/2001	EXCLUIDO	EXCLUIDO	EXCLUIDO
873	SEM 1º EMPLAC	--	9C2JC250XWR050879	HONDA/CG 125 TITAN	1998/1999	EXCLUIDO	EXCLUIDO	EXCLUIDO
874	SEM 1º EMPLAC	PA	9BFJF37G11D046587	FORD/F350 G	2000/2001	EXCLUIDO	EXCLUIDO	EXCLUIDO
875	KDJ9603	PA	9BWZZZ237VP045051	VW/KOMBI	1997/1998	SUCATA	655,00	655,00
876	JTB7174	PA	9BFZ2252ZPB024471	FORD/PAMPA 1.8 GL	1993/1993	RECUPERÁVEL	2.063,60	2.063,60
877	JTX2239	PA	9BGSC082WVB601739	GM/CORSA WIND	1997/1998	RECUPERÁVEL	2.298,40	2.298,40
878	JTK3161	PA	9BWZZZ375T194609	VW/GOL CLI	1995/1996	SUCATA	520,35	520,35
879	JTE7811	PA	9BWZZZ32ZPB038452	VW/KOMBI	1994/1995	SUCATA	692,65	692,65
880	JTF9323	PA	9BWZZZ30ZSP020194	VW/GOL 1000	1995/1995	SUCATA	403,00	403,00
881	JTL9173	PA	B0072444	VW/FUSCA 1300 L	1980/1980	SUCATA	58,55	58,55
882	MYD5966	RN	JN1CGUD22A702208	I/NISSAN FRONTIER TI GMC/6150 -	2001/2002	SUCATA	481,60	481,60
883	KDP4439	PA	9BG343NZ0YC00126	CAMINHÃO	1999/2000	EXCLUIDO	EXCLUIDO	EXCLUIDO

DIÁRIA

NÚMERO DE PUBLICAÇÃO: 120465

Errata da Publicação Nº 119156

Portaria: 401/2010

Objetivo: Participarem da Ação Educativa juntamente com Ação Social Mutirão da Cidadania.

Fundamento Legal: Lei 5810/94

Origem: BELÉM/PA - BRASIL

Destino(s):

Paragominas/PA - Brasil<br

Servidor(es):

571954082/Clarice Brito Pinto Rezende dos Santos (Técnica em Educação) / 2.5 diárias (Completa) / de 17/03/2010 a

19/03/2010

70063651/Helena Maria Rodrigues Sarmento (Escriturário) /

2.5 diárias (Completa) / de 17/03/2010 a 19/03/2010

571764562/Jardis da Silva Furtado (Secretário) / 2.5 diárias

(Completa) / de 17/03/2010 a 19/03/2010

571763281/Joilda Santos Almeida Batista (Aux. Operac.) / 2.5

diárias (Completa) / de 17/03/2010 a 19/03/2010

571906941/Marcelo Anderson Luz da Silva (Assist. Adm.) / 2.5

diárias (Completa) / de 17/03/2010 a 19/03/2010

31540091/Maria de Nazaré Benício Gomes (Assist. Adm.) / 2.5

diárias (Completa) / de 17/03/2010 a 19/03/2010

572257351/Renata Cristina Freitas Sagica (Secretária) / 2.5

diárias (Completa) / de 17/03/2010 a 19/03/2010<br

Ordemador: MARIA DENISE DA SILVEIRA

DIÁRIA

NÚMERO DE PUBLICAÇÃO: 120466

Errata da Publicação Nº 113081

Portaria: 1586/2010

Objetivo: A fim de realizar vistoria técnica-social nas

residências dos servidores inscritos no Programa Credicasa.

Fundamento Legal: Lei 5810/94

Origem: BELÉM/PA - BRASIL

Destino(s):

Abaetetuba/PA - Brasil

Barcarena/PA - Brasil

Bragança/PA - Brasil

Capanema/PA - Brasil

NÚMERO DE PUBLICAÇÃO: 120651

Portaria: 1994/2010

Objetivo: Participarem da Ação Educativa.

Fundamento Legal: Lei 5810/94

Origem: BELÉM/PA - BRASIL

Destino(s):

Breves/PA - Brasil

Gurupá/PA - Brasil<br

Servidor(es):

0555884911/Ana Mellina Nascimento Ximenes (Assist. Adm.) / 12.5 diárias (Completa) / de 14/06/2010 a 26/06/2010

0571895311/André Coelho Cory (Assist. Adm.) / 12.5 diárias (Completa) / de 14/06/2010 a 26/06/2010

571956311/Geisa Acácia Tavares (Pedagogo) / 12.5 diárias (Completa) / de 14/06/2010 a 26/06/2010

571950222/Jorge Luis Costa Magno (Aux. Operac.) / 12.5 diárias (Completa) / de 14/06/2010 a 26/06/2010

571987141/Maria Dalva Cordeiro Pantoja (Aux. Operac.) / 12.5 diárias (Completa) / de 14/06/2010 a 26/06/2010<br

Ordenador: MARIA DENISE DA SILVEIRA

DIÁRIA**NÚMERO DE PUBLICAÇÃO: 120644**

Portaria: 1993/2010

Objetivo: Participarem da Ação Educativa.

Fundamento Legal: Lei 5810/94

Origem: BELÉM/PA - BRASIL

Destino(s):

Breves/PA - Brasil

Gurupá/PA - Brasil<br

Servidor(es):

808455771/Eliene Carvalho Moura (Assist. Adm.) / 14.5 diárias (Completa) / de 09/06/2010 a 23/06/2010

70063651/Helena Maria Rodrigues Sarmento (Escriturário) / 14.5 diárias (Completa) / de 09/06/2010 a 23/06/2010

571906941/Marcelo Anderson Luz da Silva (Assist. Adm.) / 14.5 diárias (Completa) / de 09/06/2010 a 23/06/2010<br

Ordenador: MARIA DENISE DA SILVEIRA

SUPRIMENTO DE FUNDO**NÚMERO DE PUBLICAÇÃO: 120656**

Portaria: 1995/2010

Prazo para Aplicação (em dias): 30

Prazo para Prestação de Contas (em dias): 5

Servidor: Regeane Cristina Barbosa Mendes

Cargo: Secretária

Matrícula Funcional: 572229851

Recurso(s):

Programa de Trabalho Fonte do Recurso Natureza da Despesa Valor

0618111842590000 0261000000 339036 2,000.00

Ordenador: MARIA DENISE DA SILVEIRA

PORTARIA Nº1875/2010/DG/DUR/RENACH**NÚMERO DE PUBLICAÇÃO: 120672**

O Diretor das Unidades Regionalizadas deste Departamento de Trânsito do Estado do Pará, no uso de suas atribuições legais e,

CONSIDERANDO o disposto no Art. 22, incisos I, II e X, da lei 9.503, de 23 de setembro de 1997, que instituiu o Código de Trânsito Brasileiro; acrescida da Lei nº 9.602, de 22 de fevereiro de 1998;

CONSIDERANDO o que estabelecem as Resoluções nº 168/2004, nº 074/98 art.12 do Conselho Nacional de Trânsito – CONTRAN, os termos da Portaria nº 047/99 do Departamento Nacional de Trânsito – DENATRAN e demais atos normativos afins;

CONSIDERANDO o requerimento da empresa ROSA & ARAÚJO LTDA-ME, CNPJ Nº 07.495.990/0001- 25, com nome fantasia AUTO ESCOLA SANTANA, junto a este Órgão;

CONSIDERANDO que as exigências Legais foram atendidas;

R E S O L V E:

Art.1.º RENOVAR o registro do AUTO ESCOLA SANTANA (CLASSIFICAÇÃO A/B), sob o nº 833, junto a este Departamento de Trânsito, para ministrarem os programas de formação e aperfeiçoamento teórico-técnico e/ou prática de direção veicular a candidatos e condutores na 11ª Região Administrativa de Trânsito, com atuação no Município de ITAITUBA/PA, em todo observada a Legislação em vigor.

Art. 2.º O registro a que se refere o ARTIGO 1º, terá validade de 01 (UM) ANO a contar da publicação desta portaria, salvo determinação contrária do Departamento de Trânsito do Estado do Pará - DETRAN/PA. A renovação deste registro deverá atender as exigências da Legislação em vigor.

Art. 3.º Ficam revogadas as disposições em contrário.

Dê-se ciência, publique-se, registre-se e cumpra-se.

Belém, 10 de Junho de 2010.

JOERCIO FONTINELLE BARBALHO

Diretor de Unidades Regionalizadas

EDITAL DE LEILÃO**NÚMERO DE PUBLICAÇÃO: 120674****LEILÃO Nº 01/2010-DETRAN/PA****OBJETO:** Alienação de veículos apreendidos, removidos e recolhidos no Parque de Retenção do DETRAN/PA, há mais de 90 (noventa) dias, nos termos da Resolução n.º 331/2009-CONTRAN**EDITAL DE LEILÃO**O DEPARTAMENTO DE TRÂNSITO DO ESTADO DO PARÁ, DETRAN/PA, através das Comissões Permanentes de Leilão de veículos apreendidos, retidos, recolhidos ou removidos, constituída e autorizada por ato do Senhor Diretor Geral, nos termos das Portarias nº. 3428/2008-DG/PROJUR, publicada no Diário Oficial do Estado do Pará de 01.12.2008, Portaria nº. 840/2009-DG/PROJUR, publicada no DOE de 24.04.2009, usando de suas atribuições contidas no Art. 328 do Código de Trânsito Brasileiro, TORNA PÚBLICO que realizará licitação, sob a modalidade LEILÃO, tipo "MAIOR OFERTA", para alienação de veículos automotores, em condições de RECUPERÁVEIS e de SUCATAS, cujos lotes estão abaixo identificados pelo Número do Lote, Placa, Unidade da Federação de Registro, Numeração do Chassi, Marca/Modelo, Ano/Modelo de Fabricação, Estado (Recuperável ou Sucata), Preço Mínimo e Total do Valor a ser pago pelo lote, depositados nos Parques de Retenção de Veículos do DETRAN/PA há mais de 90 (noventa) dias, conforme condições constantes neste Edital e Anexo, o qual será publicado no sítio eletrônico www.detrans.pa.gov.br, no Diário Oficial do Estado do Pará e afixado nas dependências deste Departamento de Trânsito, tudo em conformidade com Lei Federal nº 8.666/93, alterada pela Lei nº 8.883/94, normas contidas no CTB, c/c o art. 5º da Lei Federal nº 6.575, de 30 de setembro de 1978, que dispõe sobre depósito e venda de veículos apreendidos, removidos e recolhidos em todo território nacional, art. 2º da Resolução nº 331/2009-CONTRAN, que dispõe sobre a uniformização de procedimentos para a realização de hasta pública, além da Resolução nº 179/2005-CONTRAN, que estabelece a revisão de procedimentos para a baixa de registro de veículos.

I – DATA, LOCAL E HORÁRIO DO LEILÃO:

1.1. O procedimento do leilão será conduzido por Leiloeiro Público Oficial do Estado do Pará, inscrito na Junta Comercial do Estado do Pará (JUCEPA) e assessorado pela Comissão de Leilão, em sessão pública, nos locais, datas e horários a seguir especificados:

1.1.1. **Em Parauapebas:**

Data: 24.06.2010

Horário de início: 09h00

Local: Câmara Municipal de Parauapebas.

1.1.2. Em Abaetetuba:

Data: 01.07.2010

Horário de início: 09h00

Local: Auditório do Ministério Público do Estado do Pará de Abaetetuba.

1.1.3. Em Tucuruí:

Data: 09.07.2010

Horário de início: 09h00

Local: Centro de Convenções de Tucuruí.

1.1.4. Em Castanhal:

Data: 13.07.2010

Horário de início: 09h00

Local: Feira de Exposição Agropecuária de Castanhal Pedro Coelho da Mota.

1.1.5. Em Belém:

Data: 16.07.2010

Horário de início: 09h00.

Local: Auditório do DETRAN/PA sede.

1.1.6. Em Altamira:

Data: 23.07.2010

Horário de início: 09h00

Local: Centro Comunitário Desportivo de Altamira.

II – OBJETO DO LEILÃO:

2.1. O presente leilão tem por objeto leiloar os veículos que se encontram há mais de 90 (noventa) dias nos Parques de Retenção do DETRAN/PA, os quais foram apreendidos, removidos ou recolhidos por esta Autarquia.

2.2. Será permitida apenas a avaliação visual e vedados quaisquer outros procedimentos como manuseio, experimentação e retirada de peças.

2.3. Os veículos dividem-se em lotes de SUCATAS (sem direito de voltarem a circular) e lotes de RECUPERÁVEIS (com possibilidade de voltarem a circular), conforme Anexo deste Edital, e vendidos no estado e condições em que se encontrarem, em funcionamento ou não, descabendo, pois, a respeito deles, qualquer reclamação posterior quanto às suas qualidades intrínsecas ou extrínsecas.

III – VISITAÇÃO PÚBLICA DOS VEÍCULOS:

3.1. Será realizado, durante os dias de visitação, o Cadastro Prévio de todos os interessados em participar da visitação pública dos veículos destinados para leilão, através da exigência de apresentação do RG e do CPF.

3.2. Os veículos objeto do leilão poderão ser examinados pelos interessados nos seguintes períodos, locais e horários:

3.2.1. Em Parauapebas:

Período: 21.06 à 23.06.2010

Horário: 09h00 à 12h00

Local: Regional de Trânsito de Parauapebas

3.2.2. Em Abaetetuba:

Período: 21.06 à 30.06.2010.

Horário: 09h00 à 12h00.

Local: Regional de Trânsito de Abaetetuba.

3.2.3. Em Barcarena:

Período: 21.06 à 30.06.2010.

Horário: 09h00 à 12h00.

Local: Agência de Trânsito de Barcarena.

3.2.4. Em Tucuruí:

Período: 05.07 à 08.07.2010.

Horário: 09h00 à 12h00.

Local: Regional de Trânsito de Tucuruí.

3.2.5. Em Castanhal:

Período: 05.07 à 09.07.2010.

Horário: 09h00 à 12h00

Local: Regional de Trânsito de Castanhal.

3.2.6. Em Belém:

Data: 05.07 à 15.07.2010.

Horário: 09h00 à 12h00.

Local: Parque de Retenção do DETRAN/PA.

3.2.7. Em Altamira:

Data: 19.07. à 22.07.2010.

Horário: 09h00 à 12h00.

Local: Regional de Trânsito de Altamira.

IV – CONDIÇÕES DE PARTICIPAÇÃO:

4.1. Poderão participar do certame e oferecer lances verbais, de forma presencial, as pessoas jurídicas devidamente representadas no Cadastro de Pessoa Jurídica – CNPJ, e pessoas físicas identificadas e inscritas no Cadastro de Pessoa Física – CPF, maiores de 18 anos ou emancipadas na forma da legislação vigente.

4.2. No ato de arrematação, o licitante deverá apresentar os seguintes documentos ao leiloeiro, sob pena de nulidade do lance:

a) Pessoa Física: RG, CPF, além do comprovante de emancipação, quando for o caso;

b) Pessoa Jurídica:

b-1) CNPJ, endereço completo atualizado, inscrição estadual;

b-2) Registro Comercial, no caso de empresa individual; ato constitutivo, estatuto ou contrato social, e última alteração, em vigor, devidamente registrado, em se tratando de sociedades empresárias e, no caso de sociedade por ações, acompanhado de documentos de eleição de seus administradores;

b-3) RG e CPF do representante, que deverá estar devidamente habilitado por instrumento público ou particular de procuração, a qual outorgue expressamente poderes específicos de decisão durante a presente licitação, acompanhada por cópia do ato de investidura do outorgante e no caso de procuração particular, a mesma deve ter firma reconhecida em Cartório.

4.2.1. Na hipótese de pessoas emancipadas constarem como representante legal da pessoa jurídica licitante, é mister que se apresente instrumento de procuração específico de participação no Leilão, com firma reconhecida, comprovando a representação por quem de direito com poderes bastantes, e que satisfaçam as demais condições deste Edital.

4.2.2. Os documentos referidos no item 4.2 deverão ser apresentados em original, por qualquer processo de cópia autenticada em Cartório competente ou por servidor público ou publicação em órgão de Imprensa Oficial.

4.3. Cada pessoa física ou jurídica apresentar-se-á com apenas um representante que, devidamente munido de documentos de identificação, será o único admitido a intervir nas fases do procedimento licitatório, respondendo, assim, por todos os efeitos, sua representação. Ressalta-se que nenhuma pessoa, ainda que credenciada, poderá representar mais de um participante.

V – DA VEDAÇÃO À PARTICIPAÇÃO NO CERTAME:

5.1. Não será permitida a participação de:

a) Servidores do DETRAN/PA e aqueles que, a qualquer título, recebam numerários dos cofres da Instituição, inclusos os terceirizados e os temporários;

b) Pessoas físicas ou jurídicas declaradas inidôneas ou punidas com a suspensão temporária de participação em licitação e impedimento de contratar com a administração, por órgão ou entidade integrante da Administração Direta ou Indireta das esferas Federal, Estadual, Distrital e Municipal;

c) Os atuais proprietários dos veículos objetos do presente Leilão;

d) Pessoas menores de 18 anos;

e) Pessoas não emancipadas.

VI – DO PROCEDIMENTO DE REALIZAÇÃO DO LEILÃO:

6.1. Será exigida a apresentação do RG e CPF de todos os interessados em participar das hastas licitatórias.

6.2. Os participantes efetuarão LANCES verbais, a partir do PREÇO MÍNIMO DE AVALIAÇÃO, constante no Anexo deste Edital, considerando-se vencedor o licitante que houver feito a MAIOR OFERTA ACEITA PELO LEILOEIRO.

6.3. Na sucessão de lances, a diferença do valor NÃO PODERÁ ser inferior ao percentual indicado pelo leiloeiro no início da arrematação do lote, podendo a Comissão de Leilão ou o

apregoador alterar essa diferença no decorrer do leilão, tornando pública a alteração.

6.4. O licitante, ao arrematar um lote, deverá se dirigir imediatamente à mesa após a "batida do martelo" pelo leiloeiro, munido dos documentos previstos no item 4.2 deste Edital, sob pena de perder o direito ao lote, sendo considerado nulo o lance oferecido, retornando o lote ao leilão.

VII – DOS VALORES A SEREM PAGOS PELO ARREMATANTE:

7.1. O valor do lance só poderá ser pago à vista no ato da arrematação, em dinheiro (moeda corrente nacional), depósito "na boca do caixa" ou transferência via "DOC ou TED" para a conta corrente a ser informada nos dias do certame.

7.2. Se o arrematante não cumprir com as condições acima estabelecidas (itens 6.1.; 6.2., 6.3, 6.4), o (s) bem (ns) poderá (ão) ser alienado (s) no mesmo evento em que fora arrematado, a juízo da Comissão de Leilão.

7.3. Além do valor do bem, seja recuperável ou sucata, fica o arrematante ciente da responsabilidade pelo pagamento referente ao ICMS, na alíquota vigente sobre o valor da arrematação, devendo o mesmo dirigir-se para receber orientações e adotar os procedimentos devidos, ao prédio da Secretaria Executiva de Estado da Fazenda – SEFA, sito à Av. Gentil Bittencourt nº 2566, 2º (Segundo) Andar, Belém-PA, setor de orientação e apoio à fiscalização, (Coordenadoria Estadual de Receitas Tributárias e Não-Tributárias – CERAT), ou nas nos postos de atendimento da SEFA nos respectivos municípios de realização da visitação pública e/ou de Leilão.

7.4. Caso o arrematante opte pelo pagamento mediante depósito/transferência, ou seja, não efetue o pagamento integral em dinheiro, fica obrigado a prestar caução no percentual de 10% sobre valor da arrematação do bem (em dinheiro, moeda corrente nacional), imediatamente após a "batida do martelo", valor este que será restituído após a comprovação do referido depósito/transferência. Outrossim, caso o arrematante não cumpra os procedimentos estabelecidos, perderá o direito à restituição do valor deixado como caução.

7.5. Correrá por conta do arrematante o pagamento de 5% (cinco por cento) do valor do lote arrematado, referente à comissão do leiloeiro.

7.6. Ficará ainda sob responsabilidade do arrematante o registro dos veículos leiloados na condição de RECUPERÁVEIS junto ao DETRAN/PA, com o pagamento dos respectivos encargos patrimoniais, tais como: IPVA 2010, DPVAT, Licenciamento 2010, Taxas de Transferência de Propriedade, Transferência de Jurisdição Municipal (quando houver), Baixa de Gravame (quando houver), Mudança de Características (quando houver), Vistorias já realizadas (quando houver), Serviços Bancários e quaisquer outras necessárias para a regularização do veículo.

7.7. Durante a realização do leilão fica proibida a cessão, a qualquer título, dos direitos adquiridos pelo arrematante.

7.8. Uma vez aceito o lance, não se admitirá a sua desistência, sob pena de perda dos valores ofertados a título de caução, como prevê o subitem 7.4.

VIII – DA ENTREGA DO BEM:

8.1. A entrega do bem arrematado dar-se-á, a partir do dia útil subsequente ao da realização da hasta licitatória, no horário de 09h00 à 12h00, condicionada à apresentação dos documentos originais de TERMO DE ARREMATACÃO, NOTA FISCAL fornecida pelo Leiloeiro Oficial e do COMPROVANTE DE PAGAMENTO (guia autêntica de arrecadação) do ICMS.

.1.1. Nos casos do arrematante ser pessoa física, o mesmo também deverá entregar cópias do RG, CPF e do Comprovante de Residência.

8.1.2. Nos casos de arrematante pessoa jurídica, seus representantes deverão apresentar o original ou cópia autenticada do ato constitutivo e alterações, onde conste que eles sejam representantes da Empresa; ou sendo eles procuradores dela, e não sócios, deverão deixar a original da procuração e cópias de RG e CPF.

8.2. Em todos os casos, o licitante vencedor não poderá alegar que desconhece as condições atuais do bem alienado, obrigando-se a aceitá-lo no estado em que se encontrar e a retirá-lo até 15 (quinze) dias a contar da data de início do período de entrega, pelo que, caso contrário, implicará a declaração de abandono, sem direito à devolução do valor pago pela arrematação, retornando o bem a depósito para ser leiloado em outra oportunidade.

IX – DOS DIREITOS E DEVERES DO ARREMATANTE:

9.1. O arrematante se obriga a transferir a titularidade do veículo classificado como RECUPERÁVEL para o seu nome, junto ao DETRAN/PA, no prazo de 30 (trinta) dias, contados da data de retirada do bem, responsabilizando-se pelo pagamento das taxas porventura decorrentes do previsto no Art. 123 do Código de Trânsito Brasileiro.

9.1.1. Nos casos em que os débitos existentes nos prontuários dos veículos, não sejam desvinculados pelos órgãos (SEFA, SNG, Seguradora Lider, Órgãos Municipais de Trânsito etc.) credores em tempo hábil, ou seja, até a entrega dos veículos arrematados no leilão, o arrematante não será responsabilizado pelo pagamento da multa supramencionada, se findo o prazo de

30 (trinta) dias a contar da entrega, a desvinculação não estiver efetivada.

9.1.2. Ato contínuo, enquanto perdurar a existência dos débitos, de competência de outros órgãos, nos prontuários dos veículos leiloados, este DETRAN/PA não poderá efetuar o registro de transferência de propriedade para os RECUPERÁVEIS, nem a baixa definitiva para os SUCATAS, devendo o arrematante aguardar a confirmação da desvinculação desses débitos para concretizar referida transação.

9.2. O arrematante do veículo considerado RECUPERÁVEL receberá o bem livre e desembaraçado de quaisquer ônus, exceto os débitos atinentes ao IPVA 2010, DPVAT, Licenciamento 2010, Taxas de Transferência de Propriedade, Transferência de Jurisdição Municipal (quando houver), Baixa de Gravame (quando houver), Mudança de Características (quando houver), Vistorias já realizadas (quando houver), Serviços Bancários e quaisquer outras necessárias para a regularização do veículo, os quais correrão por sua própria conta, com o objetivo de registrar a propriedade do bem junto ao DETRAN/PA.

9.2.1.

9.3. O arrematante do veículo considerado SUCATA, o qual será baixado no RENAVAM – Registro Nacional de Veículos Automotores, não poderá circular, registrar ou licenciar o veículo, bem como receberá o bem sem quaisquer ônus, sendo sua arrematação voltada apenas para fins de desmonte e reaproveitamento comercial de suas peças e partes metálicas.

9.4. O arrematante do veículo considerado SUCATA assinará "Termo de Responsabilidade", comprometendo-se em não circular em vias abertas ao público, tomando ciência das infrações criminais e civis as quais será cometido, caso venha a circular com o mesmo.

9.4.1. Outrossim, os motores sem identificação da sua numeração não poderão ser comercializados, destinando-se exclusivamente para desmonte e reaproveitamento comercial de suas peças e partes metálicas.

9.4.2. O estado e as condições em que as SUCATAS serão vendidas se pressupõem conhecidos e aceitos pelos licitantes na data da realização do leilão, não sendo aceitas reclamações posteriores.

9.5. O arrematante do veículo considerado RECUPERÁVEL assinará "Termo de Responsabilidade", comprometendo-se em circular com o mesmo somente após a legalização junto ao DETRAN/PA, tomando ciência das infrações criminais e civis as quais será cometido, caso venha a circular com o mesmo.

9.6. O arrematante do veículo considerado RECUPERÁVEL, na hipótese de não mais mantê-lo em circulação, deverá providenciar a baixa do seu registro, conforme a legislação vigente.

9.7. O arrematante é responsável pela utilização e destino final da sucata e responderá civil e criminalmente pelo seu uso ou destinação em desacordo com as restrições estabelecidas neste Edital e na legislação vigente.

9.8. As despesas para retirada do veículo serão de responsabilidades do arrematante, que deverá retirá-lo somente através de meio de transporte legal, admitido pelo Código de Trânsito Brasileiro para tráfego de veículo em via pública.

9.9. Fica proibido ao arrematante ceder, permutar, vender ou, de qualquer forma, negociar os lotes antes do pagamento, retirada e registro dos veículos, sendo este último requisito (registro) exigido apenas para o caso de bem RECUPERÁVEL.

9.9.1. No cadastro do veículo RECUPERÁVEL, constará restrição administrativa provisória com a informação da referida alienação, bem como o nome e endereço do Arrematante, a partir da data de entrega dos veículos até a sua devida regularização perante o DETRAN/PA.

9.10. Não será permitido, ao arrematante, o reparo ou retirada de quaisquer componentes do bem leiloado antes do período de entrega dos lotes.

9.11. Os lotes que contenham mais de um veículo não serão entregues caso o arrematante não possa retirá-los integralmente no mesmo dia.

X – IMPUGNAÇÕES E ESCLARECIMENTOS:

10.1. Impugnações ao Edital do leilão deverão ser apresentadas por escrito e serão dirigidas ao Diretor-Geral do DETRAN/PA, por meio da Comissão de Leilão.

10.2. Decairá do direito de impugnar o Edital do leilão, o licitante que não o fizer até o segundo dia útil que anteceder a realização do evento, de conformidade com o art. 41, § 2º, da Lei Federal nº 8.666/93.

10.3. As dúvidas e esclarecimentos sobre este Edital deverão ser encaminhados ao DEPARTAMENTO DE TRÂNSITO DO ESTADO DO PARÁ – DETRAN/PA (COMISSÃO DE LEILÃO), Parque de Retenção de Veículos, sito à Av. Augusto Montenegro nº 3454, KM 10, Belém – PA, ou pelo telefone: (91) 3278-3179, no horário de 08h00 às 17h00.

XI – DAS SANÇÕES E PENALIDADES:

11.1. A falta de pagamento do valor de arrematação sujeita o licitante às seguintes penalidades, indicadas na Lei Federal nº 8.666/93:

a) Suspensão temporária de participação em licitação e impedimento de contratar com a Administração Pública Estadual, pelo prazo de até 02 (dois) anos;

b) Declaração de inidoneidade para licitar ou contratar com a Administração Pública enquanto perdurarem os motivos determinantes da punição ou até que seja promovida a reabilitação perante a própria autoridade que aplicou a penalidade, que será concedida sempre que o licitante ressarcir a Administração pelos prejuízos resultantes e após decorrido o prazo da sanção aplicada com base no item anterior;

11.2. As sanções previstas nos sub-itens "a" e "b" são aplicáveis também aos licitantes que se envolvam na prática de atos ilícitos, nocivos ao Leilão, sem prejuízo das sanções penais cabíveis, em caso de configuração de quaisquer condutas tipificadas no art. 335 do Código Penal.

XII – DA ATA

12.1. Encerrado o leilão, serão lavradas 03 (três) atas circunstanciadas, nas quais figurarão os lotes vendidos com a correspondente identificação dos arrematantes, bem como os fatos relevantes ocorridos nos dias de Leilão.

12.2. A ata será assinada, ao seu final, pelos membros da Comissão de Leilão e pelo Leiloeiro Oficial responsável pelo Leilão.

XIII – DISPOSIÇÕES FINAIS:

13.1. O DEPARTAMENTO DE TRÂNSITO DO ESTADO DO PARÁ – DETRAN/PA se reserva o direito de adiar, revogar, ou anular o presente Leilão, sem que do seu ato assista aos licitantes direito a qualquer indenização, caso seja constatada alguma irregularidade, em tudo observado a legislação vigente.

13.2. Cada licitante é responsável pela fidelidade e legitimidade das informações e dos documentos apresentados em qualquer fase do leilão, sendo-lhe exigível, ainda, a qualquer época ou oportunidade, a apresentação de outros documentos ou informações que a Comissão de Leilão julgar necessário.

13.3. A participação no leilão implicará, automaticamente, a aceitação integral de todas as condições estabelecidas neste Edital e naquelas previstas na Lei Federal nº 8.666/93 e suas alterações posteriores.

13.4. A descrição dos lotes se sujeita a correções apregoadas no momento do leilão, para cobertura de omissões ou eliminação de distorções, acaso verificadas.

13.5. A Comissão de Leilão, por intermédio de seu Presidente, poderá, por motivos justificados, retirar do certame qualquer um dos lotes descritos neste Edital, bem como, alterar a forma de arrematação, da classificação, dos valores de lances mínimos e de pagamento dos lotes ofertados.

13.6. Os prazos aludidos neste Edital só se iniciam e vencem em dias úteis e de expediente no DETRAN/PA.

13.7. Não havendo expediente no dia marcado para o início do leilão ou entrega de veículos, o mesmo começará no primeiro dia útil seguinte, mantidos, porém, os horários e locais.

13.8. Os interessados em participar do presente leilão poderão solicitar vistas do Edital junto à Comissão de Leilão, localizada no Parque de Retenção de Veículos na Av. Augusto Montenegro nº 3454, km 10, Belém/PA, de segunda-feira à sexta-feira, das 08h00 às 17h00, sendo o mesmo disponibilizado no endereço eletrônico do DETRAN/PA, no sítio eletrônico www.detran.pa.gov.br.

13.9. O presente Edital não importa em obrigação de venda, desde que as ofertas sobre os lotes de veículos não atinjam o valor do lance inicial (oferta mínima) estabelecido no Anexo.

13.10. Os casos omissos serão resolvidos pela Comissão de Leilão, nomeada para realizar o certame.

13.11. Fica eleito o Foro da Justiça Estadual de Belém/PA, para discussão de eventuais litígios, oriundos do presente leilão.

13.12. Segue o Anexo contendo RELACÃO COMPLETA DOS VEÍCULOS, ORGANIZADOS EM LOTES.

Belém/PA, 18 de junho de 2010.

Alberto Campos Ribeiro

Diretor Geral do DETRAN/PA

Diego do Nascimento Lima

Presidente da Comissão Permanente de Leilão

Portaria nº. 3428/2008-DG/PROJUR

Antonio José Silva de Moura

Presidente da Comissão Permanente de Leilão

Portaria nº. 840/2009-DG/PROJUR

DIÁRIA

NÚMERO DE PUBLICAÇÃO: 120659

Portaria: 1835/2010

Objetivo: Entrega de bens patrimoniais.

Fundamento Legal: Lei 5810/94

Origem: BELÉM/PA - BRASIL

Destino(s):

Tucumã/PA - Brasil<br

Servidor(es):

571967171/Afonso Raimundo Bentes Macedo (Aux. Operac.) /

4.5 diárias (Completa) / de 14/06/2010 a 18/06/2010<br

Ordenador: MARIA DENISE DA SILVEIRA

CONTRATO
NÚMERO DE PUBLICAÇÃO: 120399

Contrato: 39/2010

Objeto: O presente Contrato Administrativo tem por objeto a execução de serviços de engenharia para correspondentes à reforma e ampliação da Agência de Trânsito do município de Barcarena.

Valor Total: 52.560,99

Data Assinatura: 18/06/2010

Vigência: 18/06/2010 a 17/12/2010

Convite: 29/2010

Orçamento:

Programa de Trabalho Natureza da Despesa Fonte do Recurso	Origem do Recurso
06181118425890000 449051 0261000000	Estadual
06181118425900000 449051 0261000000	Estadual
06125118426020000 449051 0261000000	Estadual

Contratado: JP MONTEIRO LTDA-EPP

Endereço: Al Trinta, 73

CEP. 66823-098 - Belém/PAComplemento: Conjunto Maguari

Ordenador: ALBERTO CAMPOS RIBEIRO

CONVÊNIO
NÚMERO DE PUBLICAÇÃO: 120714

Convênio: 2/2010

Objeto: Repasse de recursos financeiros para execução de serviços de sinalização gráfica, vertical e horizontal nas vias de trânsito do Município de Monte Alegre/PA.

Valor Total: 801.000,00

Assinatura: 14/06/2010

Vigência: 14/06/2010 a 13/06/2011

Orçamento:

Programa de Trabalho Natureza da Despesa Fonte do Recurso	Origem do Recurso
06125118426020000 334041 0261000000	Estadual

Partes:

Beneficiário ente Público: Município de Monte Alegre

Concedente: Departamento de Trânsito do Estado do Pará

Ordenador: ALBERTO CAMPOS RIBEIRO

ANEXO EDITAL DE LEILÃO 001/2010 - VEÍCULOS DA
AGÊNCIA DE TRÂNSITO DE ABAETETUBA

NÚMERO DE PUBLICAÇÃO: 120710

VEÍCULOS DA REGIONAL DE TRÂNSITO DE ABAETETUBA
VEÍCULOS SUCATAS

LOTE	PLACA	UF	CHASSI	MARCA/ MODELO	ANO DE FAB./ MOD	ESTADO	PREÇO MÍNIMO	TOTAL
62	JUB6052	PA	9C2HA0700YR010185	HONDA/C100 BIZ	1999/2000	SUCATA	111,45	371,70
	MV05275	TO	9C2JC250VWR181907	HONDA/CG 125 TITAN	1998/1998	SUCATA	121,10	
	NEZ1408	AP	9C2JC30101R220638	HONDA/CG 125 TITAN KS	2001/2001	SUCATA	139,15	

VEÍCULOS RECUPERÁVEIS

LOTE	PLACA	UF	CHASSI	MARCA/ MODELO	ANO DE FAB./ MOD	ESTADO	PREÇO MÍNIMO	TOTAL
63	JTE6521	PA	9C2JC2501RRS19703	HONDA/CG 125 TITAN	1994/1995	RECUPERÁVEL	401,00	401,00
64	JTZ4351	PA	9C2HA0700ZRO09297	HONDA/C100 BIZ	2001/2002	RECUPERÁVEL	499,20	499,20
65	JUG1771	PA	9C2JC30203R015719	HONDA/CG 125 TITAN ES	2002/2003	RECUPERÁVEL	638,40	638,40
66	JVH3181	PA	9C2KC0850R039600	HONDA/CG 150 TITAN ES	2007/2007	RECUPERÁVEL	918,40	918,40
67	JVN4402	PA	9C2KC08106R967079	HONDA/CG 150 TITAN KS	2006/2006	RECUPERÁVEL	873,40	873,40
68	JUS4812	PA	9C6KE044040059493	YAMAHA/YBR 125K	2004/2004	RECUPERÁVEL	573,40	573,40
69	JUS7433	PA	9C2JA04206R844058	HONDA/BIZ 125 ES	2006/2006	RECUPERÁVEL	791,60	791,60
70	JWA2143	PA	9C2JC30103R236030	HONDA/CG 125 TITAN KS	2003/2003	RECUPERÁVEL	632,40	632,40
71	JTY9424	PA	9C2JC3010YR018530	HONDA/CG 125 TITAN KS	2000/2000	RECUPERÁVEL	535,00	535,00
72	JUA4845	PA	9C2HA0700XRO47222	HONDA/C100 BIZ	1999/1999	RECUPERÁVEL	445,80	445,80
73	JUC9545	PA	9C2HA0700YR028710	HONDA/C100 BIZ	2000/2000	RECUPERÁVEL	476,40	476,40
74	JUT1546	PA	9C2HA07105R049728	HONDA/C100 BIZ ES	2005/2005	RECUPERÁVEL	694,80	694,80
75	MV07696	PA	9C2JC250VVR154184	HONDA/CG 125 TITAN	1997/1997	RECUPERÁVEL	448,20	448,20
76	JUP4027	PA	9C2KC08106R004783	HONDA/CG 150 TITAN KS	2005/2006	RECUPERÁVEL	811,40	811,40
77	JUL7917	PA	9C6KE037040021829	YAMAHA/XTZ 125E	2004/2004	RECUPERÁVEL	810,80	810,80
78	JUZ3688	PA	9C2JC30101R304119	HONDA/CG 125 TITAN KS	2001/2001	RECUPERÁVEL	556,60	556,60
79	JUV7389	PA	9C6KE037040021884	YAMAHA/XTZ 125E	2004/2004	RECUPERÁVEL	810,80	810,80
80	JUR3419	PA	9C2HA07103R077779	HONDA/C100 BIZ ES	2003/2003	RECUPERÁVEL	631,80	631,80
81	JVP6719	PA	94JZCCX56M060044	SUNDOWN/MAX 125 SED	2005/2006	RECUPERÁVEL	573,20	573,20
82	JWD5989	PA	9C2KD03307R014696	HONDA/NXR150 BROS ES	2006/2007	RECUPERÁVEL	1.116,60	1.116,60
83	JV7770	PA	9C2JC30101R243859	HONDA/CG 125 TITAN KS	2001/2001	RECUPERÁVEL	556,60	556,60

84	JUH7670	PA	9C2MC270TR004639	HONDA/CBX 200 STRADA	1996/1996	RECUPERÁVEL	634,80	634,80
85	JVA0970	PA	9C2MC270WR025284	HONDA/CBX 200 STRADA	1998/1998	RECUPERÁVEL	689,60	689,60
86	JVD5690	PA	9C2HA0700YR010058	HONDA/C100 BIZ	1999/2000	RECUPERÁVEL	445,80	445,80
87	JVD8610	PA	9C2MD2800YR000591	HONDA/XR 200R	1999/2000	RECUPERÁVEL	802,00	802,00
88	JV5670	PA	9C2JC30102R110988	HONDA/CG 125 TITAN KS	2001/2001	RECUPERÁVEL	556,60	556,60
89	SEM 1º EMLAC	--	9C6KE091080056622	YAMAHA/YBR 125E	2008/2008	EXCLUÍDO	EXCLUÍDO	EXCLUÍDO
90	SEM 1º EMLAC	--	93JAT49CNWP00759	EMME/MIRAGE 50	1998/1998	EXCLUÍDO	EXCLUÍDO	EXCLUÍDO
91	SEM 1º EMLAC	--	9C2JC41109R006572	HONDA/CG 125 FAN KS	2009/2009	EXCLUÍDO	EXCLUÍDO	EXCLUÍDO
92	SEM 1º EMLAC	--	9C2HA07001R039512	HONDA/C100 BIZ	2001/2001	EXCLUÍDO	EXCLUÍDO	EXCLUÍDO
93	SEM 1º EMLAC	--	9C2KC0850R031288	HONDA/CG 150 TITAN ES	2008/2008	EXCLUÍDO	EXCLUÍDO	EXCLUÍDO
94	SEM 1º EMLAC	--	9C2HA0700WR018891	HONDA/C100 BIZ	1998/1998	EXCLUÍDO	EXCLUÍDO	EXCLUÍDO
95	SEM 1º EMLAC	--	9C2MC27001R032585	HONDA/CBX 200 STRADA	2001/2001	EXCLUÍDO	EXCLUÍDO	EXCLUÍDO
96	SEM 1º EMLAC	--	9C6KE093060003540	YAMAHA/XTZ 125E	2006/2006	EXCLUÍDO	EXCLUÍDO	EXCLUÍDO
97	SEM 1º EMLAC	--	9C2JD20203R019213	HONDA/NXR125 BROS ES	2003/2003	EXCLUÍDO	EXCLUÍDO	EXCLUÍDO
98	SEM 1º EMLAC	--	9C2KC0850R0595757	HONDA/CG 150 TITAN ES	2005/2005	EXCLUÍDO	EXCLUÍDO	EXCLUÍDO
99	SEM 1º EMLAC	--	9C2HA0501SR053849	HONDA/C100 DREAM	1995/1995	EXCLUÍDO	EXCLUÍDO	EXCLUÍDO
100	SEM 1º EMLAC	--	9C2HA070XWR026340	HONDA/C100 BIZ	1998/1999	EXCLUÍDO	EXCLUÍDO	EXCLUÍDO

ANEXO EDITAL DE LEILÃO 001/2010 - VEÍCULOS DA
AGÊNCIA DE TRÂNSITO DE BARCARENA
NÚMERO DE PUBLICAÇÃO: 120702

VEÍCULOS DA AGÊNCIA DE TRÂNSITO DE BARCARENA
VEÍCULOS SUCATAS

LOTE	PLACA	UF	CHASSI	MARCA/ MODELO	ANO DE FAB./ MOD	ESTADO	PREÇO MÍNIMO	TOTAL
1	KHE7381	PE	9C2JC30706R822929	HONDA/CG 125 FAN	2006/2006	EXCLUÍDO	EXCLUÍDO	101,10
	JTH0172	PA	9C2JC1911JR103961	HONDA/CG 125	1987/1988	EXCLUÍDO	EXCLUÍDO	
	JTW7892	PA	94J1XBBC22M000245	SUNDOWN/WEB 100	2002/2002	SUCATA	101,10	
JUX2905	PA	9C2JC30707R206645	HONDA/CG 125 FAN	2007/2007	SUCATA	187,95	480,30	
JTR5676	PA	9C2MC270VVR017064	HONDA/CBX 200 STRADA	1997/1997	SUCATA	165,70		
HPQ6967	MA	9C2HA0710YR233154	HONDA/C100 BIZ ES	2000/2000	SUCATA	127,10		
3	JUL6530	PA	9C2JC250VTR040072	HONDA/CG 125 TITAN	1996/1997	SUCATA	107,70	455,30
	JUC7408	PA	9C2MD28001R000604	HONDA/XR 200R	2000/2001	SUCATA	219,80	
	DFAB869	SP	9C6KE044030008013	YAMAHA/YBR 125K	2002/2003	SUCATA	127,80	
4	JUC1920	PA	9C2HA0501SR04699	HONDA/C100 DREAM	1995/1995	EXCLUÍDO	EXCLUÍDO	164,50
	JUD5950	PA	CG1252016923	HONDA/CG 125	1973/1973	SUCATA	30,00	
	JU0320	PA	9C2JD080TTRO06887	HONDA/XL 125 S	1996/1996	SUCATA	134,50	
5	JUL1130	PA	9C2HA050VTR004073	HONDA/C100 DREAM	1996/1997	SUCATA	99,25	260,00
	NEU2740	AP	9C2HA0720R001362	HONDA/C100 BIZ MAIS	2003/2004	SUCATA	160,75	
	NEUS380	AP	94J1XFBF55M009871	SUNDOWN/WEB 100	2005/2005	SUCATA	114,00	
6	AXX4148	PR	9B8M384088MB903228	M.BENZ/OF 1318	1991/1992	SUCATA	2.850,00	2.964,00

VEÍCULOS RECUPERÁVEIS

LOTE	PLACA	UF	CHASSI	MARCA/ MODELO	ANO DE FAB./ MOD	ESTADO	PREÇO MÍNIMO	TOTAL
7	JU4931	PA	9C2JD20203R002448	HONDA/NXR125 BROS ES	2003/2003	RECUPERÁVEL	860,60	860,60
8	JUK4591	PA	9C2HA07003R005475	HONDA/C100 BIZ	2002/2003	RECUPERÁVEL	561,80	561,80
9	JTV4122	PA	9C2HA0700R051499	HONDA/C100 BIZ	1999/1999	RECUPERÁVEL	445,80	445,80
10	JUR1582	PA	9C2KC0850R003815	HONDA/CG 150 TITAN ES	2004/2004	RECUPERÁVEL	779,80	779,80
11	JVX3952	PA	9C6KE091070031852	YAMAHA/YBR 125E	2007/2007	RECUPERÁVEL	796,40	796,40
12	JUE4653	PA	9C2MC35002R019649	HONDA/CBX 250 TWISTER	2001/2002	RECUPERÁVEL	937,80	937,80
13	JTZ2723	PA	9C2JC3020YR010134	HONDA/CG 125 TITAN ES	2000/2000	RECUPERÁVEL	592,40	592,40
14	JUC6923	PA	9C2JC30102R190825	HONDA/CG 125 TITAN KS	2002/2002	RECUPERÁVEL	607,80	607,80
15	JUD5233	PA	9C2MC35002R031503	HONDA/CBX 250 TWISTER	2002/2002	RECUPERÁVEL	1.052,60	1.052,60
16	JUK0833	PA	9C2HA07104R044776	HONDA/C100 BIZ ES	2004/2004	RECUPERÁVEL	666,20	666,20
17	JVP0753	PA	9C2HB02108R040721	HONDA/POP100	2008/2008	RECUPERÁVEL	646,40	646,40
18	JWB5703	PA	9C2HA07003R032120	HONDA/C100 BIZ	2003/2003	RECUPERÁVEL	561,80	561,80
19	JTY5544	PA	9C2JA0100YR002880	HONDA/CG 125 CARGO	2000/2000	RECUPERÁVEL	514,20	514,20

20	JUQ0114	PA	9C2KC08205R053746	HONDA/CG 150 TITAN ES	2005/2005	RECUPERÁVEL	811,40	811,40
21	JURS464	PA	9C6KE091060011191	YAMAHA/YBR 125E	2006/2006	RECUPERÁVEL	743,20	743,20
22	KDK7615	PA	84P178530W4107027	IMP/PIAT SIEMTA 6 MARCHAS	1998/1999	RECUPERÁVEL	2.620,20	2.620,20
23	JTF1325	PA	9C6KE092060038280	YAMAHA/YBR 125K	2006/2006	RECUPERÁVEL	654,40	654,40
24	JT08025	PA	9C2MC270TR003680	HONDA/CBX 200 STRADA	1996/1996	RECUPERÁVEL	634,80	634,80
25	JU9545	PA	9C6KE043030016094	YAMAHA/YBR 125E	2003/2003	RECUPERÁVEL	650,20	650,20
26	JUH8285	PA	9C2JC30103R274546	HONDA/CG 125 TITAN KS	2003/2003	RECUPERÁVEL	632,40	632,40
27	JTB0686	PA	98GKT35GRC361420	GM/KADETT JAPANEMA GL	1994/1994	RECUPERÁVEL	1.720,80	1.720,80
28	JTG5916	PA	9C2KC0850R027606	HONDA/CG 150 TITAN ES	2004/2005	RECUPERÁVEL	779,80	779,80
29	JU3956	PA	9C2HA07204R011349	HONDA/C100 BIZ MAIS	2004/2004	RECUPERÁVEL	750,00	750,00
30	JWB6106	PA	9C2JC30213R503935	HONDA/CG 125 TITAN KSE	2002/2003	RECUPERÁVEL	637,40	637,40
31	JTF2507	PA	9C6KE090060011057	YAMAHA/YBR 125ED	2006/2006	RECUPERÁVEL	804,40	804,40
32	JTX2467	PA	9C2JA0100XR003271	HONDA/CG 125 CARGO	1999/1999	RECUPERÁVEL	478,80	478,80
33	JUD6237	PA	9C2JC30201R056069	HONDA/CG 125 TITAN ES	2001/2001	RECUPERÁVEL	613,60	613,60
34	JUQ7397	PA	9C2HA07105R061894	HONDA/C100 BIZ ES	2005/2005	RECUPERÁVEL	694,80	694,80
35	JUS3887	PA	9C2KC08106R007622	HONDA/CG 150 TITAN KS	2005/2006	RECUPERÁVEL	811,40	811,40
36	GSX6808	PA	9C2HA0710YR252752	HONDA/C100 BIZ ES	2000/2000	RECUPERÁVEL	508,40	508,40
37	JTA6268	PA	LAAXXKBB950001354	I/TRAXX JL50Q 2	2005/2005	RECUPERÁVEL	429,20	429,20
38	JTM2308	PA	9C2JC2501SR069857	HONDA/CG 125 TITAN	1995/1995	RECUPERÁVEL	416,00	416,00
39	JTS2618	PA	9C2HA0501TR008445	HONDA/C100 DREAM	1996/1996	RECUPERÁVEL	397,00	397,00
40	JUCS888	PA	93FSC050KYA000558	KASINSKI/SUPER CAB 50	2000/2000</			

(Completa) / de 21/06/2010 a 25/06/2010<br

Ordenador: KLEYFFSON ALVES DE MIRANDA

PORTARIA DE LICENÇA PRÊMIO - LACEN
NÚMERO DE PUBLICAÇÃO: 120706
PORTARIA Nº 212 DE 16/06/2010

CONCEDER:

NOME : SIMONE SERRÃO RODRIGUES

MATRICULA : 57174239-1

CARGO : AGENTE DE PORTARIA

LOTAÇÃO : LACEN

TRIÊNIO : 2006 a 2009

PERÍODO : 01/07/2010 a 30/07/2010, no total de (30) trinta dias.

PUBLIQUE-SE,REGISTRE-SE E CUMPRE-SE

Kleyffson Alves de Miranda

LACEN/PA EM 21/06/2010

PORTARIA Nº 436

NÚMERO DE PUBLICAÇÃO: 120715

PORTARIA Nº 436, DE 15 DE JUNHO DE 2010

A Secretária de Estado de Saúde Pública, no uso de suas atribuições legais e,

CONSIDERANDO a necessidade de criação de comissão para elaborar propostas dos Planos Operativos das Unidades Ambulatoriais e do Hospital Regional Dr. Abelardo Santos, sob a gerência do Estado no Município de Belém;

CONSIDERANDO que os Planos Operativos das Unidades Ambulatoriais e do Hospital Regional Dr. Abelardo Santos, visam à elaboração do PCEP (Protocolo de Cooperação entre Entes Públicos);

CONSIDERANDO o teor do Ofício nº 866 / 2010 / 1ºCRS / SESPA de 02 de junho 2010;

RESOLVE:

I – Constituir Comissão responsável pela elaboração de propostas dos Planos Operativos das Unidades Ambulatoriais e do Hospital Abelardo Santos, objetivando a elaboração do Protocolo de Cooperação entre Entes Públicos – PCEP, designando-se para isto os servidores abaixo relacionados:

MEMBROS:

MARIA IZABEL DA COSTA TORRES, Bióloga, matrícula nº 109525-1, lotada no

1º CRS/SESPA

ANA MARIA BATISTA MARTINS, Enfermeira, matrícula nº 5091500-1, lotada no 1ºCRS/SESPA

VERA LÚCIA E SOUZA SOUZA, Enfermeira, matrícula nº 55587934-1, lotada no DDASS/SESPA

ELIANETE DO SOCORRO MARQUES NASCIMENTO, Enfermeira, matrícula nº 5161070-1, lotada no DO/SESPA

SOCORRO DE JESUS GOMES MOTA, Enfermeira, matrícula nº 5588941-1, lotada no NISPLAN/SESPA

LLETTE BENEDITA CAVALCANTE DOS SANTOS, Médica, matrícula nº 122360-1, lotada no GABINETE/SESPA

II – Esta Portaria entra em vigor na data de sua publicação, revogando-se as disposições em contrário.

PUBLIQUE-SE, REGISTRE-SE E CUMPRE-SE.

MARIA SILVIA MARTINS COMARÚ LEAL

Secretária de Estado de Saúde Pública

PORTARIA DE LICENÇA PRÊMIO - LACEN

NÚMERO DE PUBLICAÇÃO: 120713

PORTARIA Nº 213 DE 16/06/2010

CONCEDER:

NOME : ADMA DA SILVA PINHEIRO

MATRICULA : 113719-1

CARGO : FARMACÊUTICO

LOTAÇÃO : LACEN

TRIÊNIO : 1997 a 2000

PERÍODO : 05/07/2010 a 03/08/2010, no total de (30) trinta dias.

PUBLIQUE-SE,REGISTRE-SE E CUMPRE-SE

Kleyffson Alves de Miranda

LACEN/PA EM 21/06/2010

PORTARIA DE LICENÇA PRÊMIO - LACEN

NÚMERO DE PUBLICAÇÃO: 120693

PORTARIA Nº 211 DE 16/06/2010

CONCEDER:

NOME : JOSÉ FERNANDO AIRES ALVES

MATRICULA : 5149754-1

CARGO : DATILÓGRAFO

LOTAÇÃO : LACEN

TRIÊNIO : 2005 a 2008

PERÍODO : 12/07/2010 a 10/08/2010, no total de (30) trinta dias.

PUBLIQUE-SE,REGISTRE-SE E CUMPRE-SE

Kleyffson Alves de Miranda

LACEN/PA EM 21/06/2010

PORTARIA DE LICENÇA PRÊMIO - LACEN

NÚMERO DE PUBLICAÇÃO: 120671

PORTARIA Nº 206 DE 16/06/2010

CONCEDER:

NOME : EDIGLEUMA DULCE COSTA DA MOTA

MATRICULA : 5150078-1

CARGO : TÉCNICO DE PATOLOGIA CLÍNICA

LOTAÇÃO : LACEN

TRIÊNIO : 2005 a 2008

PERÍODO : 12/07/2010 a 10/08/2010, no total de (30) trinta dias.

PUBLIQUE-SE,REGISTRE-SE E CUMPRE-SE

Kleyffson Alves de Miranda

LACEN/PA EM 21/06/2010

PORTARIA DE LICENÇA PRÊMIO - LACEN

NÚMERO DE PUBLICAÇÃO: 120685

PORTARIA Nº 209 DE 16/06/2010

CONCEDER:

NOME : LÚCIA MARIA DOS REIS SARMENTO

MATRICULA : 81574-1

CARGO : FARMACÊUTICO

LOTAÇÃO : LACEN

TRIÊNIO : 1996 a 1999

PERÍODO : 12/07/2010 a 10/08/2010, no total de (30) trinta dias.

PUBLIQUE-SE,REGISTRE-SE E CUMPRE-SE

Kleyffson Alves de Miranda

LACEN/PA EM 21/06/2010

PORTARIA DE LICENÇA PRÊMIO - LACEN

NÚMERO DE PUBLICAÇÃO: 120668

PORTARIA Nº 205 DE 16/06/2010

CONCEDER:

NOME : CÁTIA CILENE ROSÁRIO DE SOUSA

MATRICULA : 54195921-1

CARGO : AGENTE ADMINISTRATIVO

LOTAÇÃO : LACEN

TRIÊNIO : 2005 a 2008

PERÍODO : 01/07/2010 a 30/07/2010, no total de (30) trinta dias.

PUBLIQUE-SE,REGISTRE-SE E CUMPRE-SE

Kleyffson Alves de Miranda

LACEN/PA EM 21/06/2010

PORTARIA DE LICENÇA PRÊMIO - LACEN

NÚMERO DE PUBLICAÇÃO: 120668

PORTARIA Nº 205 DE 16/06/2010

CONCEDER:

NOME : KELLEN SILVA RODRIGUES DO NASCIMENTO

MATRICULA : 54191284-1

CARGO : AGENTE ADMINISTRATIVO

LOTAÇÃO : LACEN

TRIÊNIO : 2005 a 2008

PERÍODO : 01/07/2010 a 30/07/2010, no total de (30) trinta dias.

PUBLIQUE-SE,REGISTRE-SE E CUMPRE-SE

Kleyffson Alves de Miranda

LACEN/PA EM 21/06/2010

PORTARIA Nº 777, DE 16 DE JUNHO DE 2010

NÚMERO DE PUBLICAÇÃO: 120481

A Secretária de Estado de Saúde Pública, no uso de suas atribuições legais, conferidas pelo parágrafo único, incisos I e II do art. 138 da Constituição Estadual e com base na Lei nº 8.080/90 e Lei nº 8.666/93,

RESOLVE:

I – Constituir Comissão Examinadora, para proceder Chamada Pública, visando credenciar pessoas jurídicas para prestação de serviços em saúde para atendimento para dar suporte a Assistência Hospitalar com retaguarda de UTI Neonatal e Pediátrica, na circunscrição da área metropolitana de Belém, conforme designação dos servidores abaixo relacionados.

PRESIDENTE:

JUVALDO CORPES OLIVEIRA

MEMBROS:

ROSANA MARIA GOMES COZZI

MAURO FONSECA DE SOUZA

ADALGISA DA SILVA FERREIRA

II - Um dos membros responderá pelo presidente no caso de afastamento ou impedimentos deste, observada a ordem do item I;

III - As atribuições da Comissão Examinadora serão:

a) Coordenar e julgar o procedimento;

b) Providenciar publicações de seus atos na forma da legislação vigente;

c) Adotar outras providências previstas em lei necessárias ao perfeito andamento do procedimento.

IV - Os membros da Comissão Examinadora, responderão solidariamente, por todos os atos praticados pela Comissão, salvo se, posição individual divergente tiver fundamento e for registrada em Ata lavrada na reunião em que tiver sido tomada a decisão.

V - O mandato da Comissão aqui instituída se extingue com a finalização dos trabalhos.

VI - Esta Portaria entra em vigor na data de sua publicação.

PUBLIQUE-SE, REGISTRE-SE E CUMPRE-SE.

MARIA SILVIA MARTINS COMARÚ LEAL

Secretária de Estado de Saúde Pública

LICENÇAS PREMIO

NÚMERO DE PUBLICAÇÃO: 120764

GOVERNO DO ESTADO DO PARÁ

SECRETARIA EXECUTIVA DE SAÚDE PÚBLICA

DIVISÃO DE DIREITOS E VANTAGENS

RESUMO DE PORTARIAS:

PORT: Nº. 423/14.06.2010 - DETERMINAR

NOME : MARIA DE NAZARÉ SILVA DOS SANTOS

MATRICULA : 2058650-1

CARGO : AGENTE DE SAÚDE

LOTAÇÃO : CS MAGUARI

TRIÊNIO : 01.07.1994 a 30.06.1997

PERÍODO : 01.07.2010 a 30.07.2010 (30)dias.

PORT: Nº. 429/21.06.2010 - DETERMINAR

NOME : MARIA REGINA DE SOUZA

MATRICULA : 54190716-1

CARGO : ASSISTENTE SOCIAL

LOTAÇÃO : UR PSICOSSOCIAL

TRIÊNIO : 13.06.2005 a 12.06.2008

PERÍODO : 01.07.2010 a 30.07.2010 (30)dias.

PORT: Nº. 432/21.06.2010 - CONCEDER

NOME : ZELIA SIMÃO DE MIRANDA

MATRICULA : 119636-1

CARGO : ENFERMEIRA

LOTAÇÃO : CS MARCO

TRIÊNIO : 01.07.2001 a 30.06.2004

PERÍODO : 05.07.2010 a 03.08.2010 (30)dias.

PORT: Nº. 433/21.06.2010 - CONCEDER

NOME : MARIA DE LOURDES ARAUJO DE OLIVEIRA

MATRICULA : 3275078-1

CARGO : MEDICO

LOTAÇÃO : CS MARCO

TRIÊNIO : 09.10.1997 a 08.10.2000

PERÍODO : 01.07.2010 a 29.08.2010 (60)dias.

PORT: Nº. 434/21.06.2010 - CONCEDER

NOME : MARIA DE LOURDES ARAUJO DE OLIVEIRA

MATRICULA : 3275078-1

CARGO : MEDICA

LOTAÇÃO : CS MARCO

TRIÊNIO : 09.10.2000 a 08.10.2003

PERÍODO : 30.08.2010 a 28.09.2010 (30)dias.

PORT: Nº. 417/14.06.2010 - DETERMINAR

NOME : JOSE INAUDI BRASIL

MATRICULA : 120006-1

CARGO : TECNICO DE LABORATÓRIO

LOTAÇÃO : CS MARCO

TRIÊNIO : 01.03.1988 a 28.02.1991

PERÍODO : 05.07.2010 a 03.08.2010 (30)dias.

PORT: Nº. 421/14.06.2010 - CONCEDER

NOME : MANOEL DE JESUS RODRIGUES

MATRICULA : 92908-1

CARGO : AGENTE DE SAÚDE

LOTAÇÃO : UAT/HIV/AIDS

TRIÊNIO : 15.08.2005 a 14.08.2008

PERÍODO : 01.07.2010 a 30.07.2010 (30)dias.

PORT: Nº. 422/14.06.2010 - DETERMINAR

NOME : ZELIA MARIA NUNES DE MIRANDA

MATRICULA : 5096499-1

CARGO : ENFERMEIRA

LOTAÇÃO : UAT/HIV/AIDS

TRIÊNIO : 05.07.2001 a 04.07.2004

PERÍODO : 01.07.2010 a 30.07.2010 (30)dias.

PORT: Nº. 424/21.06.2010 - DETERMINAR

NOME : FRANCISCO JOSE FEIO BOULHOSA

MATRICULA : 5136741-1

CARGO : CONTADOR

LOTAÇÃO : 1ºCRS

TRIÊNIO : 02.07.2002 a 01.07.2005

PERÍODO : 21.06.2010 a 20.07.2010 (30)dias.

PORT: Nº. 435/21.06.2010 - DETERMINAR

NOME : SANDRA ROSA CORREA MOTA

MATRICULA : 722154-1

CARGO : AGENTE DE SAÚDE

LOTAÇÃO : CS MARCO

TRIÊNIO : 13.06.2003 a 12.06.2006
PERÍODO : 15.07.2010 a 13.08.2010 (30)dias.

PORT: Nº. 430/21.06.2010 - CONCEDER

NOME : LAURACI TEIXEIRA VALENTE
MATRICULA : 2010119-1
CARGO : AGENTE DE SAÚDE
LOTAÇÃO : CS MARCO
TRIÊNIO : 16.03.2001 a 15.03.2004
PERÍODO : 05.07.2010 a 03.08.2010 (30)dias.

PORT: Nº. 427/21.06.2010 - CONCEDER

NOME : EDUARDO PASTANA DE CARVALHO
MATRICULA : 5156254-1
CARGO : AGENTE DE PORTARIA
LOTAÇÃO : UMS CIDADE NOVA IV
TRIÊNIO : 02.07.2002 a 01.07.2005
PERÍODO : 08.07.2010 a 05.09.2010 (60)dias.

PORT: Nº. 374/14.06.2010 - DETERMINAR

NOME : DANIELLA FRANCO COUTINHO
MATRICULA : 54190108-1
CARGO : TERAPEUTA OCUPACIONAL
LOTAÇÃO : URE DEMETRIO MEDRADO
TRIÊNIO : 20.04.2005 a 19.04.2008
PERÍODO : 01.07.2010 a 30.07.2010 (30)dias.

PORT: Nº. 428/21.06.2010 - CONCEDER

NOME : MARIA RUTH FERREIRA RODRIGUES
MATRICULA : 87084-1
CARGO : AGENTE DE PORTARIA
LOTAÇÃO : UR PSICOSSOCIAL
TRIÊNIO : 04.12.2006 a 03.12.2009
PERÍODO : 01.07.2010 a 30.07.2010 (30)dias.

PORT: Nº. 334/14.06.2010 - DETERMINAR

NOME : DENIELLE MATOS DINIZ TEODORO
MATRICULA : 54195137-1
CARGO : FARMACEUTICO
LOTAÇÃO : URES PRESIDENTE VARGAS
TRIÊNIO : 14.12.2005 a 13.12.2008
PERÍODO : 07.06.2010 a 06.07.2010 (30)dias.

PORT: Nº. 145/14.06.2010 - CONCEDER

NOME : MARIA ROSA SOUZA DA SILVA
MATRICULA : 5155398-1
CARGO : AGENTE DE PORTARIA
LOTAÇÃO : CS MARAMBAIA
TRIÊNIO : 19.05.2004 a 18.05.2007
PERÍODO : 03.12.2009 a 01.01.2010 (30)dias.

PORT: Nº. 412/14.06.2010 - CONCEDER

NOME : CRISTIANE NAZARÉ ALMEIDA BARBOSA
MATRICULA : 54191288-1
CARGO : ATENDENTE DE CONSULTÓRIO DENTÁRIO
LOTAÇÃO : UBS PEDREIRA
TRIÊNIO : 13.06.2005 a 12.06.2008
PERÍODO : 05.07.2010 a 03.08.2010 (30)dias.

PORT: Nº. 413/14.06.2010 - DETERMINAR

NOME : MARIA SIDRONIA RIBEIRO ALCANTARA
MATRICULA : 101168-1
CARGO : AGENTE DE SAÚDE
LOTAÇÃO : CAPS GRÃO PARÁ
TRIÊNIO : 01.03.2005 a 28.02.2008
PERÍODO : 01.07.2010 a 30.07.2010 (30)dias.

PORT: Nº. 414/14.06.2010 - CONCEDER

NOME : ELIZABETH GUERREIRO DA CUNHA
MATRICULA : 5136806-1
CARGO : ASSISTENTE SOCIAL
LOTAÇÃO : CAPS GRÃO PARÁ
TRIÊNIO : 02.12.2006 a 01.12.2009
PERÍODO : 01.07.2010 a 30.07.2010 (30)dias.

PORT: Nº. 415/14.06.2010 - CONCEDER

NOME : ALMIRA ELIAS DA SILVEIRA
MATRICULA : 120154-1
CARGO : AGENTE DA SAÚDE
LOTAÇÃO : 1ºCRS
TRIÊNIO : 01.03.1997 a 28.02.2000
PERÍODO : 01.07.2010 a 30.07.2010 (30)dias.

PORT: Nº. 416/14.06.2010 - CONCEDER

NOME : RITA MARIA MATOS ARAUJO
MATRICULA : 5430968-1
CARGO : TECNICO PATOLOGIA CLINICA
LOTAÇÃO : CS MARCO
TRIÊNIO : 12.12.2005 a 11.12.2008
PERÍODO : 01.07.2010 a 30.07.2010 (30)dias.
PUBLIQUE-SE, REGISTRE-SE E CUMPRE-SE
DDV/DEPARTAMENTO DE RECURSOS HUMANOS DA SECRETARIA
EXECUTIVA DE SAÚDE, em 21.06.2010.
MARIA DA CONCEIÇÃO DE SOUZA VIANNA
Diretora do DRH/SESPA

**SUPRIMENTO DE FUNDO
NÚMERO DE PUBLICAÇÃO: 120893
PORTARIA: 49**

Prazo para Aplicação (em dias): 30
Prazo para Prestação de Contas (em dias): 30
Servidor: MARIA LUCIA BARROSO MONTEIRO
Cargo: AGENTE ADMINISTRATIVO
Matrícula Funcional: 541947951
Recurso(s):
Programa de Trabalho Fonte do Recurso Natureza da Despesa
Valor
10302118526100000 0103000000 339033 240.00
Observação: COMPRA DE PASSAGEM PARA O MUNICIPIO DE BREVES.

Ordenador: Cláudio do Nascimento Vale
**PORTARIA DE LICENÇA PRÊMIO - LACEN
NÚMERO DE PUBLICAÇÃO: 120595
PORTARIA Nº 201 DE 16/06/2010**

CONCEDER:
NOME : ALBANICE MAGALHÃES CONCEIÇÃO
MATRICULA : 5136954-1
CARGO : Datilógrafo
LOTAÇÃO : LACEN
TRIÊNIO : 1999 a 2002
PERIODO : 05/07/2010 a 03/08/2010, no total de (30) trinta dias.
PUBLIQUE-SE,REGISTRE-SE E CUMPRE-SE
Kleyffson Alves de Miranda

**LACEN/PA EM 21/06/2010
SUPRIMENTO DE FUNDO
NÚMERO DE PUBLICAÇÃO: 120869
PORTARIA: 43**

Prazo para Aplicação (em dias): 30
Prazo para Prestação de Contas (em dias): 30
Servidor: MARIA CRISTINA RODRIGUES DE SOUSA
Cargo: ASSISTENTE SOCIAL
Matrícula Funcional: 541907921
Recurso(s):
Programa de Trabalho Fonte do Recurso Natureza da Despesa
Valor
10302118526100000 0103000000 339033 560.00
Observação: COMPRA DE PASSAGEM PARA O MUNICIPIO DE BREVES.

Ordenador: Cláudio do Nascimento Vale
**SUPRIMENTO DE FUNDO
NÚMERO DE PUBLICAÇÃO: 120883
PORTARIA: 46**

Prazo para Aplicação (em dias): 30
Prazo para Prestação de Contas (em dias): 30
Servidor: PAULO MANOEL DE SOUZA
Cargo: MOTORISTA
Matrícula Funcional: 51683331
Recurso(s):
Programa de Trabalho Fonte do Recurso Natureza da Despesa
Valor
10302118526100000 0103000000 339033 350.00
Observação: COMPRA DE PASSAGEM DE Balsa.
Ordenador: Cláudio do Nascimento Vale

**SUPRIMENTO DE FUNDO
NÚMERO DE PUBLICAÇÃO: 120942
PORTARIA: 57**

Prazo para Aplicação (em dias): 30
Prazo para Prestação de Contas (em dias): 30
Servidor: LUIS CARLOS DA SILVA GALHARDO
Cargo: AGENTE ADMINISTRATIVO
Matrícula Funcional: 541838412
Recurso(s):
Programa de Trabalho Fonte do Recurso Natureza da Despesa
Valor
10121125349530000 0103000000 339033 200.00
Observação: DESPESA COM LOCOMOÇÃO AO MUNICIPIO DE SÃO MIGUEL DO GUAMÁ.

Ordenador: Cláudio do Nascimento Vale
**SUPRIMENTO DE FUNDO
NÚMERO DE PUBLICAÇÃO: 120950
PORTARIA: 60**

Prazo para Aplicação (em dias): 30
Prazo para Prestação de Contas (em dias): 30
Servidor: ELIZANGELA DE NAZARE SANTOS REIS
Cargo: AGENTE ADMINISTRATIVO
Matrícula Funcional: 541951401
Recurso(s):
Programa de Trabalho Fonte do Recurso Natureza da Despesa
Valor

10128122147800000 0103000000 339033 200.00
Observação: DESPESA COM PASSAGENS PARA O MUNICIPIO DE CAMETA.

Ordenador: Cláudio do Nascimento Vale
**SUPRIMENTO DE FUNDO
NÚMERO DE PUBLICAÇÃO: 120947
PORTARIA: 59**

Prazo para Aplicação (em dias): 30
Prazo para Prestação de Contas (em dias): 30
Servidor: IRAQUELMA DO CARMO CASTRO NASCIMENTO
Cargo: ENFERMEIRA
Matrícula Funcional: 972412
Recurso(s):
Programa de Trabalho Fonte do Recurso Natureza da Despesa
Valor
10301118626110000 0103000000 339033 500.00
Observação: DESPESA COM PASSAGENS.

Ordenador: Cláudio do Nascimento Vale
**SUPRIMENTO DE FUNDO
NÚMERO DE PUBLICAÇÃO: 120925
PORTARIA: 53**

Prazo para Aplicação (em dias): 30
Prazo para Prestação de Contas (em dias): 30
Servidor: DANIELLE CECIM PALHETA
Cargo: AGENTE ADMINISTRATIVO
Matrícula Funcional: 571908751
Recurso(s):
Programa de Trabalho Fonte do Recurso Natureza da Despesa
Valor
10331125349540000 0103000000 339033 1,000.00
Observação: PROGRAMA CREDICASA PARA OEIRAS DO PARÁ.

Ordenador: Cláudio do Nascimento Vale
**SUPRIMENTO DE FUNDO
NÚMERO DE PUBLICAÇÃO: 120935
PORTARIA: 55**

Prazo para Aplicação (em dias): 30
Prazo para Prestação de Contas (em dias): 30
Servidor: PAULO ROBERTO VALE FRAIHA
Cargo: ENFERMEIRO
Matrícula Funcional: 572079581
Recurso(s):
Programa de Trabalho Fonte do Recurso Natureza da Despesa
Valor
10121125349530000 0103000000 339033 400.00
Observação: DESPESA COM O PROGRAMA CREDICASA.

Ordenador: Cláudio do Nascimento Vale
**SUPRIMENTO DE FUNDO
NÚMERO DE PUBLICAÇÃO: 120929
PORTARIA: 54**

Prazo para Aplicação (em dias): 30
Prazo para Prestação de Contas (em dias): 30
Servidor: JOSE MARIA DO ROSARIO GALIZA
Cargo: CONTADOR
Matrícula Funcional: 51199887019
Recurso(s):
Programa de Trabalho Fonte do Recurso Natureza da Despesa
Valor
10121125349530000 0103000000 339033 300.00
Observação: CUSTEAR DESPESA COM TRANSPORTE.

Ordenador: Cláudio do Nascimento Vale
**PORTARIA DE LICENÇA PRÊMIO - LACEN
NÚMERO DE PUBLICAÇÃO: 120620
PORTARIA Nº 203 DE 16/06/2010**

CONCEDER:
NOME : RAIMUNDA DE FREITAS MAIA
MATRICULA : 55586579-1
CARGO : Téc. Pat. Clínica
LOTAÇÃO : LACEN
TRIÊNIO : 2006 a 2009
PERIODO : 01/07/2010 a 30/07/2010, no total de (30) trinta dias.
PUBLIQUE-SE,REGISTRE-SE E CUMPRE-SE
Kleyffson Alves de Miranda

**LACEN/PA EM 21/06/2010
SUPRIMENTO DE FUNDO
NÚMERO DE PUBLICAÇÃO: 120904
PORTARIA: 50**

Prazo para Aplicação (em dias): 30
Prazo para Prestação de Contas (em dias): 30
Servidor: ALICE FRANCE GREIJAL BEZERRA CAVALCANTE
Cargo: AGENTE ADMINISTRATIVO
Matrícula Funcional: 0000000000000
Recurso(s):
Programa de Trabalho Fonte do Recurso Natureza da Despesa

Valor 10302118526100000 0103000000 339033 480.00
Observação: COMPRA DE PASSAGEM FLUVIAL PARA O MUNICÍPIO DE BREVES.

Ordenador: Cláudio do Nascimento Vale

TERMO ADITIVO A CONTRATO
NÚMERO DE PUBLICAÇÃO: 120628
TERMO ADITIVO: 1

Data de Assinatura: 27/05/2010

Valor: 201.000,00

Vigência: 27/05/2010 a 27/05/2011

Justificativa: Prorrogar a vigência do contrato por mais 12 (doze) meses.

Contrato: 45/2009

Orçamento:

Programa de Trabalho Natureza da Despesa Fonte do Recurso
Origem do Recurso

10122012545340000 339039 0103000000 Estadual

Contratado: TIM CELULAR S/A

Endereço: Av Gov José Malcher, Bairro: São Brás, 2803

CEP: 66090-100 - Belém/PA

Ordenador: MARIA SÍLVIA MARTINS COMARÚ LEAL

SUPRIMENTO DE FUNDO
NÚMERO DE PUBLICAÇÃO: 120918
PORTARIA: 52

Prazo para Aplicação (em dias): 30

Prazo para Prestação de Contas (em dias): 30

Servidor: CARLA REGINA NOGUEIRA

Cargo: AGENTE DE SAUDE

Matrícula Funcional: 000000000000

Recurso(s):

Programa de Trabalho Fonte do Recurso Natureza da Despesa Valor

10305118726150000 0149001435 339033 600.00

Observação: COMPRA DE PASSAGEM.

Ordenador: Cláudio do Nascimento Vale

SUPRIMENTO DE FUNDO
NÚMERO DE PUBLICAÇÃO: 120910
PORTARIA: 51

Prazo para Aplicação (em dias): 30

Prazo para Prestação de Contas (em dias): 30

Servidor: JOSE DE RIBAMAR CARNEIRO DUTRA

Cargo: AGENTE ADMINISTRATIVO

Matrícula Funcional: 57194328

Recurso(s):

Programa de Trabalho Fonte do Recurso Natureza da Despesa Valor

10121125349530000 0103000000 339033 200.00

Observação: PAGAMENTO DE TRANSPORTE DE Balsa.

Ordenador: Cláudio do Nascimento Vale

AVISO DE LICITAÇÃO
NÚMERO DE PUBLICAÇÃO: 120523
MODALIDADE: CHAMADA PÚBLICA
NÚMERO: 2/2010

Objeto: credenciar pessoas jurídicas para prestação de serviços em saúde para atendimento para dar suporte a Assistência Hospitalar com retaguarda de UTI Neonatal e Pediátrica, na circunscrição da área metropolitana de Belém

Entrega do Edital: www.compraspara.pa.gov.br, www.saude.pa.gov.br

Responsável pelo certame: JIVALDO CORPES OLIVEIRA

Local de Abertura: Ac. Conselheiro Furtado nº 1597 - Cremação - Belém - Pará

Data da Abertura: 22/06/2010

Hora da Abertura: 09:00

Orçamento:

Programa de Trabalho Natureza da Despesa Fonte do Recurso Origem do Recurso

10302118526100000 339039 0103000000 Estadual

10302118526100000 339039 0149000000 Federal

Ordenador: MARIA SÍLVIA MARTINS COMARÚ LEAL

ATA DE REGISTRO DE PREÇOS Nº 57/2010/SESPA
NÚMERO DE PUBLICAÇÃO: 120535
PREGÃO Nº 263/2009

Ata de Registro de Preços, decorrente do Pregão Eletrônico para Registro de Preços nº 263/2009, Processo nº 283331/2009, homologado pela Secretária de Estado de Saúde Pública, em 31/05/2010, publicada no Diário Oficial do Estado nº 31667 de 31/05/2010.

OBJETO: Registro de Preços, para Material Permanente (Mobiliário e Equipamento Hospitalar).

VIGÊNCIA: 02/06/2010 a 01/06/2011

Empresa 01: COMERCIO DE MATERIAIS MEDICOS HOSPITALARES MACROSUL LTDA, CNPJ nº 95.433.397/0001-11, Rua Julio Bartolomeu Taborda Luis, nº 270, - CEP: 82600-070 - Curitiba/PR, Telefone: (41) 2102-8344 e-mail: licitacao@macrosul.com, representada pelo Sr. Alairto José Pelozzo

ITEM	ESPECIFICAÇÃO	MARCA/ MODELO	QTD GLOBAL	VALOR UNITÁRIO (R\$)	VALOR GLOBAL (R\$)
19	Laringoscópio adulto c/ alta luminosidade, c/ cabo inox recartilhado c/ tampa de rosca e mola em inox p/ compartimento de alimentação; possuir encaixe p/ lâmina padrão universal, alimentação p/ pilhas médias (tam. C). Deve possuir pino de aço inox substituível c/ encaixe p/ lâmina padrão internacional confeccionado em material anti-oxidante c/ lâmpada de ala luminosidade de 3v. As lâminas em inox em peça c/ extremidade distal em formato redondo. Acabamento fosco p/ impedir a reflexão da luz.	ADC	07	R\$ 167,00	R\$ 1.169,00
20	Laringoscópio infantil c/ alta luminosidade, c/ cabo inox recartilhado c/ tampa de rosca e mola em inox p/ compartimento de alimentação; possuir encaixe p/ lâmina padrão universal, alimentação p/ pilhas médias (tam. C). Deve possuir pino de aço inox substituível c/ encaixe p/ lâmina padrão internacional confeccionado em material anti-oxidante c/ lâmpada de ala luminosidade de 3v. As lâminas em inox em peça c/ extremidade distal em formato redondo. Acabamento fosco p/ impedir a reflexão da luz.	ADC	07	R\$ 144,00	R\$ 1.008,00

Maria Silvia Martins Comarú Leal

Ordenadora Responsável

ATA DE REGISTRO DE PREÇOS Nº 47/2010/SESPA
NÚMERO DE PUBLICAÇÃO: 120528
PREGÃO Nº 263/2009

Ata de Registro de Preços, decorrente do Pregão Eletrônico para Registro de Preços nº 263/2009, Processo nº 283331/2009, homologado pela Secretária de Estado de Saúde Pública, em 31/05/2010, publicada no Diário Oficial do Estado nº 31667 de 31/05/2010.

OBJETO: Registro de Preços, para Material Permanente (Mobiliário e Equipamento Hospitalar).

VIGÊNCIA: 02/06/2010 a 01/06/2011

Empresa 01: JOSÉ MARCIO RODRIGUES RIBEIRO, CNPJ nº 04.709.243/0001-54, com sede à Av. Aristides Ribeiro, nº 190, Jardim Ribeiro - CEP: 37068-120 - Virginia - MG, Telefone/Fax: (35) 3221-1080, e-mail: odonto.teck@ig.com.br, representada pelo Sr. José Marcio Rodrigues Ribeiro .

ITEM	ESPECIFICAÇÃO	MARCA/ MODELO	QTD GLOBAL	VALOR UNITÁRIO (R\$)	VALOR GLOBAL (R\$)
02	Autoclave vertical , construído em gabinete de aço, câmara de combustão em aço inox, controlador digital microprocessado, tempo de esterilização de 30min, líquidos não voláteis, 6min instrumentos desembalados, 15 min instrumentos embalados, tempo de secagem 6 minutos com porta aberta, controle de pressão através de manômetro controle digital de temperatura, alarme visual seleção de ciclos de esterilização, capacidade 75 litros, alimentação de 110/220v.	DIGITALE	15	R\$ 4.280,00	R\$ 64.200,00

Maria Silvia Martins Comarú Leal

Ordenadora Responsável

ATA DE REGISTRO DE PREÇOS Nº 46/2010/SESPA
NÚMERO DE PUBLICAÇÃO: 120520
PREGÃO Nº 263/2009

Ata de Registro de Preços, decorrente do Pregão Eletrônico para Registro de Preços nº 263/2009, Processo nº 283331/2009, homologado pela Secretária de Estado de Saúde Pública, em 31/05/2010, publicada no Diário Oficial do Estado nº 31667 de 31/05/2010.

OBJETO: Registro de Preços, para Material Permanente (Mobiliário e Equipamento Hospitalar).

VIGÊNCIA: 02/06/2010 a 01/06/2011

Empresa 01: SOCIEDADE MERCANTIL CENTRO NORTE LTDA, CNPJ nº 01.989.691/0001-60, com sede à Rua C- 212 c/ 218, nº 77, Jd. América - CEP: 74270-320 - Goiânia - GO, Telefone: (62) 4012-2222 Fax: (62) 4012-2223, e-mail: cdb@comercialdombosco.com, representada pelo Sr. Hélio Miguel Manso Júnior.

ITEM	ESPECIFICAÇÃO	MARCA/ MODELO	QTD GLOBAL	VALOR UNITÁRIO (R\$)	VALOR GLOBAL (R\$)
10	Carro de emergência: construído em chapa de aço metálica, com tratamento antiferrugem e pintura eletrostática texturizada, com 04 rodízios de movimento de 360 graus e freio em 02 rodas. Gaveteiro com 03 gavetas, um compartimento fechado com tampa basculante para uso geral. (Tampo superior em material sintético com dois módulos. Suporte para soro com altura ajustável, bandeja com giro livre de 180 graus para acomodação de desfibrilador/monitor ou cardioversor. Com desfibrilador com as seguintes especificações mínimas: Portátil, compacto com gabinete de material sintético, suporte de pés no próprio gabinete, alça para transporte incorporada. Deve utilizar tecnologia de desfibrilação por onda tipo "Bifásica Retilínea", que possibilita realizar desfibrilações/ cardioversões com níveis menores de energia. Possibilidade de desfibrilação em modo sincronizado (Cardioversão) e não sincronizado, desfibrilação externa e interna, escala para desfibrilação de 1 à 200J com seleção por teclas no painel frontal e nas pás externas. Monitor de ECG com traçado contínuo através de display de cristal líquido de 5" com alta resolução. Acoplamento ao ECG através de cabo de paciente, eletrodo de multifuncional ou através das pás externas. Registrador manual ou automático do ECG do paciente com indicação da hora, data, nível de energia selecionada e liberada na desfibrilação, impedância, frequência cardíaca, desfibrilação sincronizada, derivação, amplitude do ECG, acionamento de alarme, corrente de marcapasso, Marcadores de Códigos para registro de aplicações de medicamentos e intervenções realizadas conforme algoritmos do ACLS, configurando até 20 medicamentos ou intervenções para cada função do equipamento (Monitor, Desfibrilador e Marcapasso), sequência de drogas memorizada e registrada juntamente com a etiologia ocorrida. Deve acompanhar bateria recarregável chumbo-ácida selada com autonomia mínima de 2,5 horas de monitorização ou 35 desfibrilações em carga máxima (200J). Bateria externa removível e com carregamento total no próprio aparelho em no máx. 4 horas. Peso aprox. de 5,23kg. Alimentação de 90 à 240V automático. Deve acompanhar: 1 (um) conjunto de pás externas adulto com pediátrica embutida; 1 (um) cabo de paciente de 3 vias (opção de 5 vias com custo adicional); 1 (uma) bateria chumbo-ácida selada recarregável; 1 (um) eletrodo de multifunção; 1 (um) bloco de papel para registrador; 1 (um) cabo universal de multifunção;	CMOS DRACK	10	R\$ 24.000,00	R\$ 240.000,00

15	<p>Desfibrilador portátil com as seguintes especificações mínimas: compacto com gabinete de material sintético, suporte de pés no próprio gabinete, alça para transporte incorporada. Deve utilizar tecnologia de desfibrilação por onda tipo "Bifásica Retilínea", que possibilita realizar desfibrilações/cardioversões com níveis menores de energia. Possibilidade de desfibrilação em modo sincronizado (Cardioversão) e não sincronizado, desfibrilação externa e interna, escala para desfibrilação de 1 à 200J com seleção por teclas no painel frontal e nas pás externas. Monitor de ECG com traçado contínuo através de display de cristal líquido de 5" com alta resolução. Acoplamento ao ECG através de cabo de paciente, eletrodo de multifunção ou através das pás externas. Registrador manual ou automático do ECG do paciente com indicação da hora, data, nível de energia selecionada e liberada na desfibrilação, impedância, frequência cardíaca, desfibrilação sincronizada, derivação, amplitude do ECG, acionamento de alarme, corrente de marcapasso, Marcadores de Códigos para registro de aplicações de medicamentos e intervenções realizadas conforme algoritmos do ACLS, configurando até 20 medicamentos ou intervenções para cada função do equipamento (Monitor, Desfibrilador e Marcapasso), seqüência de drogas memorizada e registrada juntamente com a etiologia ocorrida. Deve acompanhar bateria recarregável chumbo-ácida selada com autonomia mínima de 2,5 horas de monitorização ou 35 desfibrilações em carga máxima (200J). Bateria externa removível e com carregamento total no próprio aparelho em no máx. 4 horas. Peso aprox. de 5,23kg. Alimentação de 90 à 240V automático. Deve acompanhar: 1 (um) conjunto de pás externas adulto com pediátrica embutida; 1 (um) cabo de paciente de 3 vias (opção de 5 vias com custo adicional); 1 (uma) bateria chumbo-ácida selada recarregável; 1 (um) eletrodo de multifunção; 1 (um) bloco de papel para registrador; 1 (um) cabo universal de multifunção;</p>	CMOS DRACK	08	R\$ 19.520,0000	R\$ 156.160,0000
----	---	------------	----	-----------------	------------------

Maria Silvia Martins Comarú Leal
Ordeneradora Responsável

AVISO DE LICITAÇÃO
NÚMERO DE PUBLICAÇÃO: 120505

Modalidade: Pregão Eletrônico

Número: 75/2010

Objeto: Execução dos serviços de transporte aéreo para atender aos pacientes do Programa de Tratamento Fora de Domicílio – TFD do 9º CRS em rotas mensais por um período de 12 (doze) meses.

Entrega do Edital: www.compraspara.pa.gov.br, www.saude.pa.gov.br, www.comprasnet.gov.br

Responsável pelo certame: JIVALDO CORPES OLIVEIRA

Local de Abertura: www.comprasnet.gov.br

Data da Abertura: 02/07/2010

Hora da Abertura: 10:00

Orçamento:

Programa de Trabalho Natureza da Despesa Fonte do Recurso

Origem do Recurso

10302118526100000

339039

0103000000

Estadual

Ordenador: MARIA SÍLVIA MARTINS COMARÚ LEAL

Suprimento de Fundo

NÚMERO DE PUBLICAÇÃO: 120791

PORTARIA: 27

Prazo para Aplicação (em dias): 30

Prazo para Prestação de Contas (em dias): 30

Servidor: SOCORRO DE NAZARE MAIA VIEIRA DIAS

Cargo: ENFERMEIRA

Matrícula Funcional: 571973241

Recurso(s):

Programa de Trabalho Fonte do Recurso Natureza da Despesa

Valor

10302118526100000 0103000000 339030 1,000.00

Observação: COMPRA DE MATERIAL DE CONSUMO.

Ordenador: Cláudio do Nascimento Vale

FEAIS DE JULHO 2010

NÚMERO DE PUBLICAÇÃO: 120567

GOVERNO DO ESTADO DO PARÁ
SECRETARIA EXECUTIVA DE SAÚDE PÚBLICA
DIVISÃO DE DIREITOS E VANTAGENS
PORTARIA N.º 321/21.06.2010

O(A) DIRETOR(A) DO DEPARTAMENTO DE RECURSOS HUMANOS, USANDO DE SUAS ATRIBUIÇÕES QUE LHE FORAM CONFERIDAS PELA PORTARIA Nº. 039/03.04.96, RESOLVE:

CONCEDER, Férias regulamentares aos servidores desta SESP abaixo relacionados, referente ao mês de **JULHO/2010**.

NIVEL CENTRAL				
MATRICULA	NOME	PERÍODO AQUISITIVO	INÍCIO DAS FÉRIAS	FINAL DAS FÉRIAS
57191179-1	ACAUHAN SALDANHA DE ANDRADE	2009/2010	01/07/2010	30/07/2010
54190810-1	ADELE MELO SILVA	2009/2010	01/07/2010	30/07/2010
54184137-2	ADILSON MENDES DE FIGUEIREDO	2009/2010	01/07/2010	30/07/2010
57190573-1	ADOGLESIO MAGALHAES DE JESUS	16/10/2009 a 15/04/2010	01/07/2010	20/07/2010
55590104-1	ADRIANA LOPES DO REMEDIO	2009/2010	01/07/2010	30/07/2010
57195804-1	ADRIANO DA SILVA SALDANHA	2009/2010	01/07/2010	30/07/2010
57194929-1	AFONSO RODRIGO LIMA FONSECA	2009/2010	01/07/2010	30/07/2010
57200273-2	ALDENOR PEREIRA DA SILVA	2009/2010	01/07/2010	30/07/2010
54189190-1	ALESSANDRA SILVA DE OLIVEIRA	2009/2010	01/07/2010	30/07/2010
57193965-1	ALEXANDRE LIMA TAVARES	2009/2010	01/07/2010	30/07/2010
54191545-1	ALINE ISIS SANTOS DA SANTOS	2009/2010	01/07/2010	30/07/2010
5160804-1	ALMERIO DUTRA AGRASSAR	2009/2010	01/07/2010	30/07/2010
54190755-1	AMILCAR ALFREDO CORTES BRIZUELA	2009/2010	01/07/2010	30/07/2010
5797489-5	AMIRALDO DA SILVA PINHEIRO	2009/2010	01/07/2010	30/07/2010
116297-1	ANA CARLA GOMES NASCIMENTO	2009/2010	01/07/2010	30/07/2010
3157210-1	ANA CARMEN ATADE SIQUEIRA	2009/2010	01/07/2010	30/07/2010
3311376-6	ANA CECILIA VALENTE DOS ANJOS	2009/2010	01/07/2010	30/07/2010
5096375-1	ANA CIDAMIA SOUZA BATISTA	2009/2010	01/07/2010	30/07/2010
5361010-2	ANA CLAUDIA CARVALHO DE ALMEIDA	2009/2010	01/07/2010	30/07/2010
5087171-5	ANA CRISTINA ALVARES GUZZO	2009/2010	01/07/2010	30/07/2010
54195818-1	ANA CRISTINA DE MENEZES BONFIM	2009/2010	01/07/2010	30/07/2010
54195818-2	ANA CRISTINA DE MENEZES BONFIM	2008/2009	01/07/2010	30/07/2010
5115396-1	ANA CRISTINA FLEURY DE FIGUEIREDO	2008/2009	01/07/2010	30/07/2010
57173504-1	ANA JUDITH PIRES GARCIA	2009/2010	01/07/2010	30/07/2010
57202811-2	ANA LUCIA DA SILVA FERREIRA	2008/2009	01/07/2010	30/07/2010
5831652-1	ANA PAULA OLIVA REIS ARBAGE	2009/2010	01/07/2010	30/07/2010
729540-1	ANA SUELI CASTELO DE VASCONCELOS	2009/2010	01/07/2010	30/07/2010
57175636-1	ANDERSON CLAUDIO DE LIMA BRITO	16/11/2009 a 15/05/2010	01/07/2010	20/07/2010
54193547-1	ANDRE PIMENTEL NASCIMENTO	2009/2010	01/07/2010	30/07/2010
54189145-2	ANDREA DE FATIMA PINHEIRO MARQUES	2009/2010	01/07/2010	30/07/2010
57193920-2	ANDREIA FERREIRA DE OLIVEIRA	2009/2010	01/07/2010	30/07/2010
54193803-1	ANDREIA OLIVEIRA CORREA	2009/2010	01/07/2010	30/07/2010
55589964-1	ANDREZA CASANOVA VON GRAPP SANTOS	2009/2010	01/07/2010	30/07/2010
57194352-1	ANDREZA PINHEIRO PINTO	2009/2010	01/07/2010	30/07/2010
86657-1	ANGELA MARIA ANDRADE ZEFERINO DE LIMA	2009/2010	01/07/2010	30/07/2010
86029-1	ANTENOR MADEIRA NETO	2009/2010	01/07/2010	30/07/2010
57197611-1	ANTONIA DO PERPETUO SOCORRO GUERRA MATOS	2009/2010	01/07/2010	30/07/2010
54192322-1	ANTONIO CARLOS FARIAS MONTEIRO	2009/2010	01/07/2010	30/07/2010
5143365-2	ANTONIO CARLOS NAZARE MONTEIRO	2009/2010	01/07/2010	30/07/2010
5466458-3	ANTONIO CLAUDIO SILVA RUFFEIL	2009/2010	01/07/2010	30/07/2010
57188552-1	ANTONIO JOSE OLIVEIRA LIMA	2008/2009	01/07/2010	30/07/2010

57193703-1	AZARIEL LOUREIRO DE ASSIS	2009/2010	01/07/2010	30/07/2010
54191793-1	BENEDITA ARAUJO PEREIRA	2009/2010	01/07/2010	30/07/2010
107328-1	BENJAMIM BICHARA MAGNO RIBEIRO	2008/2009	04/07/2010	02/08/2010
54188004-2	BRUNA MELO LIMA	2009/2010	01/07/2010	30/07/2010
55589791-1	BRUNO AMADOR DE MORAES	2009/2010	01/07/2010	30/07/2010
54192330-1	CARLOS ALBERTO ANSELMO NOGUEIRA JUNIOR	2009/2010	01/07/2010	30/07/2010
122580-1	CARLOS ALBERTO VIEIRA DA CRUZ	2008/2009	01/07/2010	30/07/2010
5160863-1	CARLOS AUGUSTO CAMPOS FERREIRA	2009/2010	01/07/2010	30/07/2010
55589963-1	CARLOS GUSTAVO ABREU SILVA	2009/2010	01/07/2010	30/07/2010
57193958-1	CAROLINA MARIA COIMBRA MACHADO	2009/2010	01/07/2010	30/07/2010
120138-1	CESALTINA FATIMA PINTO LARRAT	2009/2010	01/07/2010	30/07/2010
54194737-1	CESAR AUGUSTO NEGRAO LEAL	2008/2009	01/07/2010	30/07/2010
3223450-1	CLAUDIA IRENE FERREIRA DA SILVA	2009/2010	01/07/2010	30/07/2010
5693594-3	CLAUDIO DO NASCIMENTO VALE	2009/2010	01/07/2010	30/07/2010
57195835-1	CLAUDIO JOSE TABAJARA COSTA	2009/2010	01/07/2010	30/07/2010
57201663-1	CLAUDIO LEVI DOS SANTOS MASCARENHAS	2008/2009	01/07/2010	30/07/2010
102806-1	CLEA DO SOCORRO NOBRE CALANDRINI DE AZEVEDO	2009/2010	01/07/2010	30/07/2010
54191971-1	CLEBER DANIEL SOARES DA SILVA	2009/2010	01/07/2010	30/07/2010
57194227-1	CRISTIANE ROSA DO NASCIMENTO	2009/2010	01/07/2010	30/07/2010
57190516-1	CYNTHIA MANUELA LOURINHO DE MATOS	2008/2009	01/07/2010	30/07/2010
57191259-1	CYNTIA BARBOSA GOMES	2009/2010	01/07/2010	30/07/2010
54183531-3	DIANA DA COSTA LOBATO	2009/2010	01/07/2010	30/07/2010
54194033-1	DIANNA LHYRS ARAUJO LEAL	2009/2010	01/07/2010	30/07/2010
107255-1	DOLGA DA LUZ FARIAS	2009/2010	01/07/2010	30/07/2010
5867738-3	DOMINGAS ALVES DE SOUZA	2009/2010	01/07/2010	30/07/2010
5161401-1	ECLEIDA INOCENCIA PAES CARVALHO	2009/2010	01/07/2010	30/07/2010
57190438-1	EDILA ADRIENE MAIA ROBERT	2009/2010	01/07/2010	30/07/2010
54191379-1	EDIMAR SEBASTIAO DE LIMA MELO JUNIOR	2009/2010	01/07/2010	30/07/2010
57194894-1	EDINILZA DA SILVA BORGES	2009/2010	01/07/2010	30/07/2010
54188883-1	EDNEI CHARLES DA CRUZ AMADOR	2009/2010	01/07/2010	30/07/2010
5153301-2	EDSON SILVA BRITO	2009/2010	01/07/2010	30/07/2010
57191087-1	EDUARDO GIL TEIXEIRA DE SOUZA	2009/2010	01/07/2010	30/07/2010
54190621-1	ELADIO FERREIRA DA SILVA FILHO	2009/2010	01/07/2010	30/07/2010
54188882-1	ELAINE REGINA REIS MOUSINHO COELHO	2009/2010	01/07/2010	30/07/2010
57197589-1	ELIANA FREITAS MAIA	2009/2010	01/07/2010	30/07/2010
57174228-1	ELIANE CORREA DE OLIVEIRA	2009/2010	01/07/2010	30/07/2010
57194984-1	ELIAS FROTA DE OLIVEIRA	2009/2010	01/07/2010	30/07/2010
5290988-1	ELIS REGINA VILACA SILVA	2009/2010	01/07/2010	30/07/2010
5161770-1	ELISENA UCHOA MEDEIROS	2009/2010	01/07/2010	30/07/2010
57189254-1	ELISLANE SILVA DE HOLANDA	2009/2010	01/07/2010	30/07/2010
57205002-1	EMERSON MONTEIRO DOS SANTOS	2009/2010	01/07/2010	30/07/2010
57194993-1	ESLEANE VILELA VASCONCELOS	2009/2010	01/07/2010	30/07/2010
5446627-1	ESTHER MARINA FRANCA BRAGA	2009/2010	01/07/2010	30/07/2010
82465-1	EVA DE LOUREIRO CRUZ	2008/2009	01/07/2010	30/07/2010
57195822-1	FABIA VELOSO MONTEIRO	2009/2010	01/07/2010	30/07/2010
76163-1	FAUZE DA ROCHA SALIM	2008/2009	01/07/2010	30/07/2010
54189040-1	FELIPE CABRAL BARBOSA	2009/2010	01/07/2010	30/07/2010
57191010-1	FLAVIA CRISTINA FRAZAO DAMASCENO	2009/2010	01/07/2010	30/07/2010
55587432-1	FLAVIA DO SOCORRO LIMA MAIA	2009/2010	01/07/2010	30/07/2010
55589795-1	FRANCIMEIRE SILVA DIAS	2009/2010	01/07/2010	30/07/2010
57193414-1	FRANCISCO PAULO SERRAO MOURAO	2009/2010	01/07/2010	30/07/2010
772593-5	FREDERICO JOSE SOARES BEZERRA	2009/2010	09/07/2010	07/08/2010
57193973-1	GERALDO ABNER COSTA GAMA	2009/2010	01/07/2010	30/07/2010
57174984-1	GERSON VALENTE DE VASCONCELOS	2008/2009	01/07/2010	30/07/2010
57206331-1	GILMARA QUADROS DOS SANTOS	2009/2010	01/07/2010	30/07/2010
722200-2	GLORIA MARIA BELEM MORAES	2009/2010	01/07/2010	30/07/2010
722200-2	GLORIA MARIA BELEM MORAES	2009/2010	01/07/2010	30/07/2010
962740-2	HELIOMAR BORRALHO MIRANDA	2009/2010	01/07/2010	30/07/2010
57193891-1	HERONILDO CORDEIRO DOS SANTOS	2009/2010	01/07/2010	30/07/2010
54189041-1	IGINO MARTINS PAOLELLI	2009/2010	01/07/2010	30/07/2010
57190387-1	IGOR TELES DE MENEZES MACEDO CHAVES	2009/2010	01/07/2010	30/07/2010
54194132-1	ILVANETE ALMEIDA DA SILVA	2009/2010	01/07/2010	30/07/2010
6119336-2	ISRAEL CORREA PEREIRA	209/2010	01/07/2010	30/07/2010
5095964-1	IVETE LOPES DE SOUZA GALVAO	2009/2010	01/07/2010	30/07/2010
5161436-1	IVONETE DE LIMA FARIA	2009/2010	01/07/2010	30/07/2010
57216323-1	JANAINA AMANDA VALENTE DOS SANTOS	2009/2010	01/07/2010	30/07/2010
57194944-1	JANE CRISTINA DA SILVA	2009/2010	01/07/2010	30/07/2010
726796-1	JANETE DO SOCORRO PINHEIRO DA SILVA	2009/2010	01/07/2010	30/07/2010
5160634-1	JOANA D ARC BEZERRA LIMA SANTOS	2		

57189523-1	JOANA DARC DOMINGUES RODRIGUES	2009/2010	01/07/2010	30/07/2010
6333842-2	JOAO BATISTA LOPES DE SOUZA	2009/2010	01/07/2010	30/07/2010
54190554-1	JOAO CESAR DA SILVA MELO	2009/2010	01/07/2010	30/07/2010
77798-1	JOAO EVANGELISTA DOS SANTOS VILHENA	2009/2010	01/07/2010	30/07/2010
57198223-1	JOCILEIDE DE SOUSA GOMES	2009/2010	01/07/2010	30/07/2010
54188768-3	JONAS KARLEM ANGELIM VIANA	2009/2010	01/07/2010	30/07/2010
8400472-2	JORGE ALBERTO AZEVEDO ANDRADE	2009/2010	01/07/2010	30/07/2010
54190723-1	JOSE ALEXANDRE COUTO DA PAIXAO	13/12/2009 a 12/06/2010	01/07/2010	20/07/2010
81205-1	JOSE LUIS DOS SANTOS VIEIRA	2009/2010	01/07/2010	30/07/2010
723509-1	JOSE MARIA FERREIRA	2009/2010	01/07/2010	30/07/2010
3151611-1	JOSE NAZARENO FERNANDES PANTOJA	2009/2010	01/07/2010	30/07/2010
57194737-1	JOSE RAFAEL DE PINHO GAIA	2009/2010	01/07/2010	30/07/2010
22411-1	JUAREZ ANTONIO SILVA DE BRITO	2008/2009	01/07/2010	30/07/2010
54189042-1	JULIANA DIOGO LASSANCE	2009/2010	01/07/2010	30/07/2010
57207598-1	JULIO CESAR CHAVES GONCALVES	2008/2009	01/07/2010	30/07/2010
5398533-1	JUVALDO CORPES OLIVEIRA	2009/2010	01/07/2010	30/07/2010
57194700-1	KAREN YASMIN PINA CERQUINHO	2008/2009	01/07/2010	30/07/2010
57195591-1	KARINA CECIM PONTES DE LIMA	2009/2010	01/07/2010	30/07/2010
57194300-1	KARLA DA COSTA CORREA	2009/2010	01/07/2010	30/07/2010
54191283-1	KATIA CILENE CARDOSO SOUZA	2009/2010	01/07/2010	30/07/2010
57194525-1	KATIA REGINA SILVA PUGA	2009/2010	01/07/2010	30/07/2010
54184375-2	KELLY DO SOCORRO MACHADO LOPES CARDOSO	2008/2009	01/07/2010	30/07/2010
5093112-3	KLEBER DA SILVA ABADESSA	2009/2010	01/07/2010	30/07/2010
57174400-2	LAURIANA RODRIGUES DE BRITO	2009/2010	01/07/2010	30/07/2010
5520223-1	LAURINETE SALES DOS SANTOS PAMPOLONE	2009/2010	01/07/2010	30/07/2010
5761301-2	LAURO ANTONIO COSTA PANTOJA	2008/2009	01/07/2010	30/07/2010
54190091-1	LENISE MARIA TEIXEIRA DE OLIVEIRA	2009/2010	01/07/2010	30/07/2010
54191286-1	LEONARDO NASCIMENTO DA CONCEICAO	2009/2010	01/07/2010	30/07/2010
5857350-4	LIENE DO SOCORRO CAMARA XIMENES	2009/2010	12/07/2010	10/08/2010
54189048-1	LILIAM ALVES BRASIL	2009/2010	01/07/2010	30/07/2010
57210030-1	LILIAN RIBEIRO FURTADO	2009/2010	01/07/2010	30/07/2010
122793-2	LUCIGLEUMA NOBRE DOS SANTOS	2009/2010	01/07/2010	30/07/2010
5091560-1	LUIS OTAVIO GADELHA BARBOSA	2009/2010	01/07/2010	30/07/2010
3220206-1	LUIS OTAVIO ROMEIRO DE ARAUJO COSTA	2009/2010	01/07/2010	30/07/2010
729850-1	LUIZ GUILHERME NASCIMENTO MARTINS	2009/2010	01/07/2010	30/07/2010
54194550-1	LUIZA MAC DOVEL RIBEIRO	2008/2009	01/07/2010	30/07/2010
57205794-3	MANOEL ESPINDOLA DIAS	2009/2010	01/07/2010	30/07/2010
5082498-1	MARCELINO GUILHERME CORDEIRO DINIZ	2009/2010	01/07/2010	30/07/2010
55586496-1	MARCELO SAVIO DE OLIVEIRA WANZELLER	2009/2010	01/07/2010	30/07/2010
54194574-1	MARCIA CRISTINA SANTOS CORREA	2009/2010	01/07/2010	30/07/2010
5118158-1	MARCIA DO SOCORRO SILVA DE ALMEIDA	2009/2010	01/07/2010	30/07/2010
5562007-1	MARCIA HILARIA MORAES DE AQUINO AMORIM	2009/2010	01/07/2010	30/07/2010
54183816-2	MARCIA MARIA DUARTE MACIEL	2009/2010	01/07/2010	30/07/2010
57190705-1	MARCIA NASCIMENTO GONCALVES	2009/2010	01/07/2010	30/07/2010
57190161-2	MARCIO ALDRIN FRANCA CAVALCANTE	2009/2010	01/07/2010	30/07/2010
54189029-1	MARCIO RONI CORREA LIMA	2009/2010	01/07/2010	30/07/2010
5707234-4	MARCOS RONALDO CORDEIRO FIGUEIREDO	2008/2009	01/07/2010	30/07/2010
54192304-1	MARCOS WELLINGTON CARVALHO PINHEIRO	2008/2009	01/07/2010	30/07/2010
54192026-1	MARCUS BENEDITO FERREIRA LOBATO	2009/2010	01/07/2010	30/07/2010
5167485-1	MARIA DA CONCEICAO GOMES SANTOS MUGE	2009/2010	01/07/2010	30/07/2010
88587-1	MARIA DALVA MARCIAO E SILVA	2009/2010	01/07/2010	30/07/2010
5149061-1	MARIA DAS DORES DE LIMA BORGES	2009/2010	01/07/2010	30/07/2010
5813352-3	MARIA DAS GRACAS DA SILVA GOMES	2009/2010	01/07/2010	30/07/2010
5687527-2	MARIA DE FATIMA MACEDO MARQUES	2009/2010	01/07/2010	30/07/2010
3260038-2	MARIA DE LOURDES FERREIRA GOUVEA	2009/2010	01/07/2010	30/07/2010
5110629-1	MARIA DO PERPETUO SOCORRO CIRILO DORNELAS	2009/2010	01/07/2010	30/07/2010
5090504-3	MARIA EMILIA RIBEIRO FARIAS	2009/2010	01/07/2010	30/07/2010
122106-1	MARIA ESTELA DE SOUZA PEREIRA	2009/2010	01/07/2010	30/07/2010
5414598-3	MARIA JOSE MOURA DE SOUZA	2009/2010	01/07/2010	30/07/2010
57210152-1	MARIA JUSCILENE PINTO RODRIGUES	2008/2009	01/07/2010	30/07/2010
5181178-1	MARIA LIDIUNA VELOSO DO NASCIMENTO	2009/2010	01/07/2010	30/07/2010
54194795-1	MARIA LUCIA BARROSO MONTEIRO	2009/2010	01/07/2010	30/07/2010

5054656-1	MARIA MADALENA FERREIRA MODA	2009/2010	01/07/2010	30/07/2010
5148391-1	MARICELI DE CAMPOS PARAENSE	2009/2010	01/07/2010	30/07/2010
57175349-1	MARILIA BENTES PAES	2008/2009	01/07/2010	30/07/2010
5115990-1	MARILIA DO SOCORRO BRITO SOUSA	2009/2010	01/07/2010	30/07/2010
57190479-1	MARILY BORGES PACHECO	2009/2010	01/07/2010	30/07/2010
57206484-1	MARINEZ DA COSTA PEREIRA	2008/2009	01/07/2010	30/07/2010
57205638-1	MARIO CESAR DA SILVA FERREIRA	2009/2010	01/07/2010	30/07/2010
87947-1	MARISA ROSANA LIMA SERRA	2009/2010	01/07/2010	30/07/2010
3151735-2	MARLY MADALENA BATISTA MOREIRA	2009/2010	01/07/2010	30/07/2010
102830-1	MARTA AZEVEDO DA SILVA	2009/2010	01/07/2010	30/07/2010
54194788-1	MICHELLE DO SOCORRO NUNES PINTO CORREA	2008/2009	01/07/2010	30/07/2010
5851130-2	MICHELLE PENIA DOS SANTOS	2009/2010	01/07/2010	30/07/2010
54192765-1	MIGUEL DOS SANTOS CARDOSO	2009/2010	01/07/2010	30/07/2010
54189957-1	MIRIA TENORIO PICANCO	2009/2010	01/07/2010	30/07/2010
726125-1	MIRIAM OLIVEIRA DE ANDRADE	2009/2010	01/07/2010	30/07/2010
54188993-1	MYLENNIA RODRIGUES LUCENA SILVA	2009/2010	01/07/2010	30/07/2010
3258700-1	NAIF DAIBES NETO	2007/2008	01/07/2010	30/07/2010
57197612-1	NAILTON MARTINS DE OLIVEIRA	2009/2010	01/07/2010	30/07/2010
54196763-2	NATHALIA OLIVEIRA NEVES FREITAS	2009/2010	01/07/2010	30/07/2010
57190801-1	NEIDE SILVA COELHO MATOS	2009/2010	01/07/2010	30/07/2010
5558859-2	NILZA MARIA FERREIRA BARATA	2009/2010	01/07/2010	30/07/2010
5150272-2	NIVALDO DA COSTA MAJES	2009/2010	01/07/2010	30/07/2010
57195093-1	NUBIA LIMA RIBEIRO CARDOSE	2009/2010	01/07/2010	30/07/2010
57193956-1	OLGARINA LOPES SANTANA	2009/2010	01/07/2010	30/07/2010
54194592-1	ONIELSON COELHO	2009/2010	01/07/2010	30/07/2010
54195252-2	PATRICIA DOS SANTOS MOUTINHO	2009/2010	01/07/2010	30/07/2010
57190351-1	PATRICIA VULCAO MARTINS FREIRE	2009/2010	01/07/2010	30/07/2010
57195584-1	PAULA CRISTINA FARIAS DE ALMEIDA	2009/2010	01/07/2010	30/07/2010
57207309-1	PRYCYLLA NAYANE SOUSA DE BRITO	2008/2009	01/07/2010	30/07/2010
54189108-1	RANILDA GAMA DE SOUZA	2009/2010	01/07/2010	30/07/2010
57197794-1	REGIANE MICHELLE PINTO FREITAS	2009/2010	01/07/2010	30/07/2010
109096-1	REGINA CELIA BARROSO DA SILVA	2009/2010	01/07/2010	30/07/2010
57194947-1	RENATA CHAVES DOS SANTOS	2009/2010	01/07/2010	30/07/2010
54194548-1	RICARDO ALEXANDRE MONTEIRO DE BRITO	2009/2010	01/07/2010	30/07/2010
5808219-2	RICARDO JOSE CONDURU CONCEICAO	2009/2010	01/07/2010	30/07/2010
54186001-2	RICARDO LUIZ DE ANDRADE E SILVA	2009/2010	01/07/2010	30/07/2010
5170532-3	RITA DE CASSIA DAMASCENO FERREIRA	2009/2010	01/07/2010	30/07/2010
54191558-1	RITA DE CASSIA TABOSA TAVARES	2009/2010	01/07/2010	30/07/2010
116033-1	RIVALDO ALCANTARA LOBATO	2009/2010	01/07/2010	30/07/2010
124680-1	ROBERTO MESSIAS OLIVEIRA BRITO	2009/2010	01/07/2010	30/07/2010
54196944-2	RODOLFO VALENTIM CARVALHO DO NASCIMENTO	2008/2009	01/07/2010	30/07/2010
2010690-1	ROSALBA AMARAL PINESE	2009/2010	01/07/2010	30/07/2010
5875404-3	ROSANE DO SOCORRO POMPEU DE LOIOLA	2009/2010	01/07/2010	30/07/2010
5155673-1	ROSANGELA DE ALMEIDA PINHEIRO	2009/2010	01/07/2010	30/07/2010
5160650-1	ROSANGELA DO SOCORRO SAMPAIO PINHEIRO	2009/2010	01/07/2010	30/07/2010
90352-1	ROSEANE MIRANDA DE BARROS COSTA	2009/2010	01/07/2010	30/07/2010
57206487-1	ROSEANE SILVA DE ASSIS	2009/2010	01/07/2010	30/07/2010
57194975-1	ROSENEIDE BASTOS DE OLIVEIRA	2009/2010	01/07/2010	30/07/2010
57194463-1	ROSENILDA MARTINS TORRES FERREIRA	2009/2010	01/07/2010	30/07/2010
54194588-1	ROSINALVA DE NAZARE BAIA CORREA	2009/2010	01/07/2010	30/07/2010
5251486-2	ROSIVALDO DO VALE E SILVA	2009/2010	01/07/2010	30/07/2010
57174216-1	SANDRA HELENA OLIVEIRA LOBO	2009/2010	01/07/2010	30/07/2010
57197805-1	SANDRA SUELY GIL BORCEM	2009/2010	01/07/2010	30/07/2010
57203215-1	SERGIO DA SILVA NETO	2009/2010	01/07/2010	30/07/2010
57191101-1	SERGIO GONCALVES PINHEIRO	2009/2010	01/07/2010	30/07/2010
5265118-3	SHEILA CRISTINA GUIMARAES PINTO PEREIRA	2009/2010	01/07/2010	30/07/2010
57190449-1	SHEILA DE NAZARE SOUSA DA CUNHA	2009/2010	01/07/2010	30/07/2010
57200366-1	SHEILA MIRANDA LOURINHO	2009/2009	01/07/2010	30/07/2010
5160251-1	SILVIO PERICLES DA SILVA MONTEIRO	2009/2010	01/07/2010	30/07/2010
54191488-1	SIMONE CRISTINA GALVAO ALMEIDA	2009/2010	01/07/2010	30/07/2010
57200282-1	SIMONE DO SOCORRO FERNANDES MARQUES	2009/2010	01/07/2010	30/07/2010
54191486-1	SIMONE GLEICE LUSTOSA ALVES	2009/2010	01/07/2010	30/07/2010
57210068-1	SIMONE SOUZA ARAUJO	2008/2009	01/07/2010	30/07/2010
54193791-1	SOCORRO FREIRE GUILHERME	2009/2010	01/07/2010	30/07/2010

55589812-1	SONIA CRISTINA ARIAS BAHIA	2009/2010	01/07/2010	30/07/2010
57197908-1	SONIA MARIA SARAIVA DE FREITAS	2009/2010	01/07/2010	30/07/2010
57195777-1	SORAIA DA SILVA E SILVA	2009/2010	01/07/2010	30/07/2010
57191055-1	SUSAN BEATRIZ BATISTA DE OLIVEIRA	2009/2010	01/07/2010	30/07/2010
5766249-2	SUZANA CARLA CASCAES DAS NEVES CHAVES	2009/2010	01/07/2010	30/07/2010
57194075-1	SUZANE DOS REMEDIOS GOMES	2009/2010	01/07/2010	30/07/2010
57206415-1	SUZEANE CAMPOS DE SOUZA	2008/2009	01/07/2010	30/07/2010
55587714-1	TAIS MIRANDA PEREIRA BRITO	2009/2010	01/07/2010	30/07/2010
55588611-2	TAYNA TAVARES FRANCES	2009/2010	01/07/2010	30/07/2010
103535-1	TEVER ALMEIDA CABRAL	2009/2010	01/07/2010	30/07/2010
54191833-1	THIAGO ANDRE LOUREIRO DE LIMA	2009/2010	01/07/2010	30/07/2010
5562112-1	VERA LUCIA FURTADO DANTAS	2009/2010	01/07/2010	30/07/2010
84000-1	VITORIA CONCEICAO DE SOUZA PINTO	2009/2010	01/07/2010	30/07/2010
54191456-1	WALDEMIR ROCHA FERREIRA FILHO	2009/2010	01/07/2010	30/07/2010
54189937-1	WALDINEY PIRES MORAES	2009/2010	01/07/2010	30/07/2010
727385-1	WILSON ANTONIO ANDRADE DE VILHENA	2009/2010	01/07/2010	30/07/2010
54187180-2	WILSON DA CONCEICAO COSTA VIANA	2009/2010	01/07/2010	30/07/2010

1ºCRS				
MATRICULA	NOME	PERÍODO AQUISITIVO	INÍCIO DAS FÉRIAS	FINAL DAS FÉRIAS
57193949-1	ADAMILTON MORAES DE MATOS	2009/2010	01/07/2010	30/07/2010
57194976-1	ADRIANA ANGELICA CARMONA RODRIGUES	2009/2010	01/07/2010	30/07/2010
54190962-1	ADRIANA LIMA SIQUEIRA	2009/2010	01/07/2010	30/07/2010
5851220-2	ADRIANA SUELY MONTEIRO BENJAMIM	2009/2010	01/07/2010	30/07/2010
57191026-1	ALDENORA GATINHO RIBEIRO	2009/2010	01/07/2010	30/07/2010
54180195-3	ALESSANDRA CHRISTINE FERREIRA CANDEIRA DIAS	2009/2010	01/07/2010	30/07/2010
5797276-2	ALINE DO SOCORRO DIAS LIMA	2009/2010	01/07/2010	30/07/2010
5113911-1	ALTAIR SOCORRO NAIFF DA SILVA	2009/2010	01/07/2010	30/07/2010
103560-1	AMERICO SOARES LOPES	2008/2009	01/07/2010	30/07/2010
54190002-1	ANA CLAUDIA PALHETA SILVA	2009/2010	01/07/2010	30/07/2010
7298				

724599-1	ARLINDO MONTEIRO BRITO	2009/2010	01/07/2010	30/07/2010
87858-1	ARMINA CLAUDIO MONTEIRO	2009/2010	01/07/2010	30/07/2010
87114-1	BELMIRA SOUZA SALES CORDEIRO	2009/2010	01/07/2010	30/07/2010
5143454-1	BENEDITA TELMA RIBEIRO DO ESPIRITO SANTO	2009/2010	01/07/2010	30/07/2010
89117-1	BENEDITO DE ASSIS FERNANDES	2009/2010	01/07/2010	30/07/2010
116173-2	BENEDITO PEREIRA DE MEDEIROS	2009/2010	01/07/2010	30/07/2010
120472-1	BERNARDINO JOSE DA SILVA	2009/2010	01/07/2010	30/07/2010
5150159-1	BERNARDINO RIBEIRO	2009/2010	01/07/2010	30/07/2010
55586855-3	CAETANO DA PROVIDENCIA SANTOS DINIZ	2009/2010	01/07/2010	30/07/2010
55587171-2	CAMILA MACIEL	2009/2010	01/07/2010	30/07/2010
57213030-1	CARLOS ALBERTO DE SOUSA MOURA	2009/2010	01/07/2010	30/07/2010
123110-1	CARLOS ELIEZER DE SOUZA SILVA	2009/2010	01/07/2010	30/07/2010
57206472-1	CELIVALDA NEVES RIBEIRO	2009/2010	01/07/2010	30/07/2010
57173274-1	CHARLITON BANDEIRA BARBOSA	2009/2010	01/07/2010	30/07/2010
54191817-1	CINTHIA GISELE DE ARAUJO SILVA	2009/2010	01/07/2010	30/07/2010
54186995-2	CINTHYA CAVALCANTE COELHO BOTELHO	2009/2010	01/07/2010	30/07/2010
5085241-1	CLARICE MARIA DOS REIS SODRE	2009/2010	01/07/2010	30/07/2010
54194490-1	CLAUDIA RENATA BARATA PURCELL DA COSTA	2009/2010	01/07/2010	30/07/2010
724637-1	CLAUDIO ADONAL COSTA DE LEO	2009/2010	01/07/2010	30/07/2010
57194333-1	CLAYTON BENJAMIN GUEDES	2009/2010	01/07/2010	30/07/2010
5163358-1	CLEDONOR PACHECO DE CARVALHO	2009/2010	01/07/2010	30/07/2010
5800102-1	CLEIDE DO ESPIRITO SANTO SANTANA FARO	2009/2010	01/07/2010	30/07/2010
57175526-1	CRISTIANA HUHNNUNES DE ALMEIDA	2009/2010	01/07/2010	30/07/2010
57213401-1	CRISTIANO BOONE ALVES	2009/2010	01/07/2010	30/07/2010
54189045-1	CRISTIANY CONCEICAO DA SILVA FAVACHO	2009/2010	01/07/2010	30/07/2010
5534461-2	CYNTHIA AMARO DE OLIVEIRA BENTES	2009/2010	01/07/2010	30/07/2010
55586238-2	DANIELLA GOMES MOURA	2009/2010	01/07/2010	30/07/2010
57194951-1	DANIELLE NASCIMENTO BRITO	2009/2010	01/07/2010	30/07/2010
721557-1	DEJAIR DE JESUS AMOEDO TRINDADE	2009/2010	01/07/2010	30/07/2010
3154661-1	DINAIR GONCALVES COELHO	2008/2009	01/07/2010	30/07/2010
91910-1	DOURIVAL AGUIAR REZENDE	2009/2010	01/07/2010	30/07/2010
118680-1	DUVALDA CARVALHO GONCALVES	2009/2010	01/07/2010	30/07/2010
55586572-1	EDIELBA DA SILVA MELO	2009/2010	01/07/2010	30/07/2010
5160332-1	EDILAMAR SILVEIRA DE SOUZA CORREA	2009/2010	01/07/2010	30/07/2010
57190871-1	EDILCINHA DE SOUSA CAVALCANTE	2009/2010	12/07/2010	10/08/2010
57194335-1	EDILENE LARA HENRIQUES	2009/2010	01/07/2010	30/07/2010
57194376-1	EDILENE NEVES MARTINS	2009/2010	01/07/2010	30/07/2010
57206560-1	EDILEUMA PINTO LESSA	2009/2010	01/07/2010	30/07/2010

54182281-2	EDMILSON AFONSO ALVES COUTINHO	2009/2010	01/07/2010	30/07/2010
123412-1	EDMILSON PEDRO FAZZI PANTOJA	2009/2010	01/07/2010	30/07/2010
726508-1	EDINAMAR MARQUES DA LUZ	2008/2009	01/07/2010	30/07/2010
5160669-1	EDNA MARA PEREIRA CONCEICAO	2009/2010	01/07/2010	30/07/2010
54189976-2	ELECILDA PEREIRA DE CARVALHO	2008/2009	01/07/2010	30/07/2010
5150493-1	ELEURA MARQUES CORREA	2009/2010	01/07/2010	30/07/2010
5446538-2	ELIANA DOS SOCORRO CORDEIRO DOS SANTOS	2009/2010	01/07/2010	30/07/2010
54190781-1	ELZA MARIA DA SILVA LIMA	2009/2010	01/07/2010	30/07/2010
5177480-1	EMILIA VENINA LISBOA PAIVA	2009/2010	01/07/2010	30/07/2010
57194920-1	ERISANDRA DO SOCORRO PEREIRA DE FREITAS	2009/2010	01/07/2010	30/07/2010
108987-3	ESTEVELDO DOS SANTOS CORREA	2009/2010	01/07/2010	30/07/2010
109770-1	EUCLIEDES DE ARAUJO LIMA	2009/2010	01/07/2010	30/07/2010
95117-1	EULALIA GAMA DE SOUZA	2009/2010	01/07/2010	30/07/2010
57202518-1	FABRICIO BASTOS MARQUES	2009/2010	01/07/2010	30/07/2010
5323029-3	FERNANDO LUIZ VIANNA OLIVEIRA	2009/2010	01/07/2010	30/07/2010
54194779-1	FRANCISCA EDINETE VERAS SARALVA	2008/2009	01/07/2010	30/07/2010
336114-3	FRANCISCO ANTONIO GUIMARAES DE ALMEIDA	2009/2010	01/07/2010	30/07/2010
57190957-1	FRANCISCO DE ASSIS FERREIRA	2009/2010	01/07/2010	30/07/2010
5093023-2	GEORGINA DE ANDRADE TEIXEIRA	2009/2010	01/07/2010	30/07/2010
92355-1	GERSON RAMOS TRINDADE	2009/2010	01/07/2010	30/07/2010
5103002-1	GILBERTO CESAR DA SILVA SARMENTO	2009/2010	01/07/2010	30/07/2010
57206413-1	GIZELI DA SILVA GOMES	2009/2010	01/07/2010	30/07/2010
57193708-1	GLEICE ALESSANDRA PANTOJA PORTUGAL	2009/2010	01/07/2010	30/07/2010
57190461-1	HELEN CRISTIANE ARAUJO SOUZA	2009/2010	01/07/2010	30/07/2010
54192302-1	HELENA TEIXEIRA GONCALVES	2009/2010	01/07/2010	30/07/2010
5096383-1	HONORINA RODRIGUES DE ARAUJO	2009/2010	01/07/2010	30/07/2010
57197104-1	HUMBERTO BAHIA DA SILVA	2009/2010	01/07/2010	30/07/2010
57205629-1	IACY MARTINS PAIXAO	2009/2010	01/07/2010	30/07/2010
54194084-1	ILMA DO SOCORRO PEREIRA MARQUES	2009/2010	01/07/2010	30/07/2010
57173285-1	ILSON JOAO MAIA DA COSTA	2009/2010	01/07/2010	30/07/2010
57190704-1	IOLANDA NONATO LOBATO BAHIA	2009/2010	01/07/2010	30/07/2010
5154421-1	ISAC ALVES DOS SANTOS	2008/2009	01/07/2010	30/07/2010
57207686-1	ISIS ELAINE NUNES RODRIGUES	2009/2010	01/07/2010	30/07/2010
5160731-1	IVONE CRISTINA BRABO LOPES	2009/2010	01/07/2010	30/07/2010
5160731-2	IVONE CRISTINA BRABO LOPES	2009/2010	01/07/2010	30/07/2010
101540-1	IVONE DA SILVA FERNANDES	2009/2010	01/07/2010	30/07/2010
722537-1	IZABEL PEREIRA DE CAMPOS	2009/2010	01/07/2010	30/07/2010
54189999-2	IZABELA MARIA COSTA NEGRAO	2009/2010	01/07/2010	30/07/2010

54189999-1	IZABELA MARIA COSTA NEGRAO	2009/2010	01/07/2010	30/07/2010
57206567-1	JAILSON GUIMARAES FURTADO	2009/2010	01/07/2010	30/07/2010
57193945-1	JANAINA OLIVEIRA MONTE SANTO	2009/2010	01/07/2010	30/07/2010
5813379-3	JEANNE TAVORA DE MENDONCA	2009/2010	01/07/2010	30/07/2010
87157-1	JOANA DE CARVALHO CASTRO	2009/2010	01/07/2010	30/07/2010
727393-1	JOANA TRINDADE NUNES	2009/2010	01/07/2010	30/07/2010
54190563-1	JOAO CARLOS DE SOUSA ALVES	2009/2010	01/07/2010	30/07/2010
5860873-3	JOAO DE JESUS DA COSTA E SILVA	2009/2010	01/07/2010	30/07/2010
726540-1	JOAO FRANCISCO DA SILVA JUNIOR	2009/2010	01/07/2010	30/07/2010
57190879-1	JOAO KENNEDY DE CASTRO RUFINO	2009/2010	01/07/2010	30/07/2010
57191041-1	JOAO MARCELO GOMES MARECO	2009/2010	01/07/2010	30/07/2010
102717-1	JOAQUIM NUNES CORREA	2009/2010	01/07/2010	30/07/2010
54188768-2	JONAS KARLEM ANGELIN VIANA	2009/2010	01/07/2010	30/07/2010
5290767-2	JOSE ROBERTO DA SILVA CRAVO	2008/2009	01/07/2010	30/07/2010
5089972-1	JOSE ROBERTO TUMA DA PONTE	2008/2009	01/07/2010	30/07/2010
115177-1	JOSE SEBASTIAO DO SOCORRO MENDES BASTOS	2009/2010	01/07/2010	30/07/2010
5139546-1	JOSE VICENTE DA COSTA MATOS	2009/2010	01/07/2010	30/07/2010
5757266-3	JOSE VIRGILINO COSTA NEGRAO	2009/2010	01/07/2010	30/07/2010
57194356-1	JOYCE DO SOCORRO ALMEIDA DA SILVA	2009/2010	01/07/2010	30/07/2010
725722-1	JULIAO DIAS DA COSTA	2009/2010	01/07/2010	30/07/2010
57190896-1	KAMILA LILIANE FERREIRA NUNES	2009/2010	01/07/2010	30/07/2010
57208369-1	KESIA KAROLINE DA SILVA PIRES	2009/2010	01/07/2010	30/07/2010
57197340-1	LANA SHAISI OLIVEIRA QUEIROZ	2009/2010	01/07/2010	30/07/2010
57205675-1	LAURO ALAN SOUSA E SOUSA	2009/2010	01/07/2010	30/07/2010
57206595-1	LEILA CRISTINA SILVA SANTOS	2009/2010	01/07/2010	30/07/2010
120596-1	LEONI DE AGUIAR MARTINS	2009/2010	01/07/2010	30/07/2010
119970-1	LEONILDE DE OLIVEIRA BRITO	2009/2010	01/07/2010	30/07/2010
2058944-2	LINDALVA CONCEICAO DE OLIVEIRA	2009/2010	01/07/2010	30/07/2010
3193608-1	LUCILEA DE SOUZA BARBOSA	2009/2010	01/07/2010	30/07/2010
5088119-1	LUCIMAR AZEVEDO MOURA	2009/2010	01/07/2010	30/07/2010
57206420-1	LUIZA MARTA FERREIRA CAMPOS	2009/2010	01/07/2010	30/07/2010
5177510-1	LUZINEIDE MARIA DA COSTA	2009/2010	01/07/2010	30/07/2010
57205649-1	MAISA HELENA BARRETO DE FREITAS	2009/2010	01/07/2010	30/07/2010
57207849-1	MARCELLE DOS SANTOS PINHEIRO	2009/2010	01/07/2010	30/07/2010
57194983-1	MARCELO DANIEL LOPES	2009/2010	01/07/2010	30/07/2010
54194799-1	MARCELO ROBERTO BULHOES DO NASCIMENTO	2009/2010	01/07/2010	30/07/2010
5612667-1	MARCIA CRISTINA DUARTE LIMA	2009/2010	01/07/2010	30/07/2010
5857333-4	MARCIA DE FATIMA MACIEL DE ROJAS	2009/2010	01/07/2010	30/07/2010

5541042-2	MARCIA DO SOCORRO BATISTA DRAGO	2009/2010	01/07/2010	30/07/2010
57202970-1	MARCIA QUARESMA RIBEIRO	2009/2010	01/07/2010	30/07/2010
3259617-1	MARCIA RIEBISCH TEIXEIRA HENRIQUES	2009/2010	01/07/2010	30/07/2010
5608309-2	MARCIO DA COSTA MARINHO	2009/2010	01/07/2010	30/07/2010
57194383-1	MARCIONE JOSE SANTOS FERREIRA	2009/2010	01/07/2010	30/07/2010
5091551-1	MARGARETH MARIA BRAUN GUIMARAES IMBIRIBA	2009/2010	01/07/2010	30/07/2010
119288-1	MARIA ANTONIA COSTA DE ARAUJO	2009/2010	01/07/2010	30/07/2010
5150027-1	MARIA BETANIA SERRA GONCALVES	2009/2010	01/07/2010	30/07/2010
57190987-1	MARIA CELESTE DE OLIVEIRA BORGES	2009/2010	01/07/2010	30/07/2010
87335-1	MARIA CLAUDIA EMERENCIANO DE MELO	2009/2010	01/07/2010	30/07/2010
120960-1	MARIA CRISTINA CAVALCANTE RIBEIRO	2009/2010	01/07/2010	30/07/2010
57193879-1	MARIA DAS GRACAS MELO FURTADO FILHA	2009/2010	01/07/2010	30/07/2010
3158330-1	MARIA DAS GRACAS SANTOS CARDOSO DE MENEZES	2009/2010	01/07/2010	30/07/2010
95095-1	MARIA DAS GRACAS SANTOS DE OLIVEIRA	2009/2010	01/07/2010	30/07/2010
5150256-1	MARIA DE FATIMA CARDOSO FERREIRA	2009/2010	01/07/2010	30/07/2010
114588-1	MARIA DE FATIMA DA SILVA LAVAREDA	2009/2010	01/07/2010	30/07/2010
103594-1	MARIA DE FATIMA LOBATO FERREIRA	2009/2010	01/07/2010	30/07/2010
57194050-1	MARIA DE FATIMA SANTOS LIMA	2009/2010	01/07/2010	30/07/2010
5876648-2	MARIA DE JESUS AFONSO FERREIRA	2009/2010	01/07/2010	30/07/2010
3241165-5	MARIA DE NAZARE CORREA SENA	2009/2010	01/07/2010	30/07/2010
5519187-3	MARIA DE NAZARE DA SILVA FARO	2009/2010	01/07/2010	30/07/2010
54185644-2	MARIA DE NAZARE PEREIRA ALVES	2009/2010	01/07/2010	30/07/2010
5763819-2	MARIA DE NAZARE SILVA DE CASTRO	2009/2010	01/07/2010	30/07/2010
5093384-1	MARIA DO SOCORRO DA COSTA GUEDES	2009/2010	01/07/2010	30/07/2010
5084709-1	MARIA DO SOCORRO FORTE DE SOUZA PORFIRIO	2009/2010	01/07/2010	30/07/2010
101605-1	MARIA DO SOCORRO GOMES REIS	2009/2010	01/07/2010	30/07/2010
3212505-2	MARIA DO SOCORRO PASCOA VIEGAS	2009/2010	01/07/2010	30/07/2010
5302650-2	MARIA DO SOCORRO SANTOS FONSECA	2009/2010	01/07/2010	30/07/2010
5154855-1	MARIA DO SOCORRO SIQUEIRA DE SOUZA	2009/2010	01/07/2010	30/07/2010
57191333-1	MARIA ELIDA DE SOUSA BARROS	2009/2010	01/07/2010	30/07/2010
720763-1	MARIA ENEIDA PARAGUASSU ANDRADE	2009/2010	01/07/2010	30/07/2010
5136261-1	MARIA GORETTI FALCAO DE FARIAS MARTINS	2009/2010	01/07/2010	30/07/2010
722464-1	MARIA GRACY LIMA DA SILVA	2009/2010	01/07/2010	30/07/2010
119148-1	MARIA HELENA PEREIRA DIAS	2009/2010	01/07/2010	30/07/2010
54191235-1	MARIA INES DO AMARAL VIEIRA	2009/2010	01/07/2010	30/07/2010
57208364-1	MARIA LINDALVA BASTOS PIRES	2009/2010	01/07/2010	30/07/2010
5088011-1	MARIA LUCIA RODRIGUES DE SOUZA	2009/2010	01/07/2010	30/07/2010

54189286-3	MARIA LUZIA DE MATOS	2009/2010	01/07/2010	30/07/2010
5139538-2	MARIA LUZIA MEDEIROS CARNEIRO	2009/2010	01/07/2010	30/07/2010
5139538-1	MARIA LUZIA MEDEIROS CARNEIRO	2009/2010	01/07/2010	30/07/2010
120561-1	MARIA MARITANA DE CASTRO	2009/2010	01/07/2010	30/07/2010
5149770-1	MARIA NERIS MONTEIRO DA LUZ	2009/2010	01/07/2010	30/07/2010
114880-1	MARIA OSCARINA NASCIMENTO BORGES	2009/2010	01/07/2010	30/07/2010
6080391-2	MARIA ROSECLEIDE DA CRUZ AMIM	2009/2010	01/07/2010	30/07/2010
3222292-3	MARIA SOLANGE LOURENCO TAVARES	2009/2010	01/07/2010	30/07/2010
54182096-2	MARILIA BARBOSA SANTOS SASSIM RODRIGUES	2008/2009	01/07/2010	30/07/2010
57200319-1	MARINETE FAVACHO DIAS	2009/2010	01/07/2010	30/07/2010
5091420-1	MARIO ERNESTO SASSIM RODRIGUES	2009/2010	01/07/2010	30/07/2010
87300-1	MARLENE SOUZA DA SILVA	2009/2010	01/07/2010	30/07/2010
5143608-1	MARLUCIA LOBATO LEAO	2009/2010	01/07/2010	30/07/2010
92746-1	MARLUCIA NICEAS BORGES DA SILVA	2009/2010	01/07/2010	30/07/2010
57195812-1	MAURO BORGES GOMES DA PAIXAO	2009/2010	01/07/2010	30/07/2010
5110467-1	MILTON RODRIGUES MAC DOWELL	2009/2010	01/07/2010	30/07/2010
54188849-2	MOISES RIBEIRO DE CARVALHO JUNIOR	2009/2010	01/07/2010	30/07/2010
57194210-1	NADIA PATRICIA PINHEIRO DO NASCIMENTO	2009/2010	01/07/2010	30/07/2010
729361-1	NAISA DO SOCORRO DA SILVA	2009/2010	01/07/2010	30/07/2010
5800064-3	NATHILA KEITH CAMARA BORGES	2009/2010	01/07/2010	30/07/2010
5090440-1	NAZEAZENO ROCHA PIRES	2009/2010	01/07/2010	30/07/2010
57205659-1	NELMA GOMES DA SILVA	2008/2009	01/07/2010	30/07/2010
54193552-1	NEURACI MACIEL GONCALVES DIAS	2009/2010	01/07/2010	30/07/2010
57205656-1	NILDA DA SILVA BARROS	2009/2010	01/07/2010	30/07/2010
57188792-2	NILMA RODRIGUES BARRA	2009/2010	01/07/2010	30/07/2010
54189583-1	NORMA DE FATIMA ANDRADE	2008/2009	01/07/2010	30/07/2010
721409-1	NORMA LUCIA SALGADO	2009/2010	01/07/2010	30/07/2010
83798-1	ODILANDO AFONSO DIAS LIMA	2009/2010	01/07/2010	30/07/2010
5153816-1	OSAIR GARCIA SOARES	2009/2010	01/07/2010	30/07/2010
3164314-1	OSMAR BARROSO FILHO	2009/2010	01/07/2010	30/07/2010
6121497-1	RAIMUNDA IVETE VALENTE ARAUJO	2009/2010	01/07/2010	30/07/2010
109177-1	RAIMUNDA MARTINS DE SOUZA	2009/2010	01/07/2010	30/07/2010
110116-1	RAIMUNDO ALVES DA COSTA	2009/2010	01/07/2010	30/07/2010
97063-1	RAIMUNDO DA SILVA SOUZA	2009/2010	01/07/2010	30/07/2010
57194936-1	REGINA DO SOCORRO CORREA DA SILVA	2009/2010	01/07/2010	30/07/2010
54190114-1	RENATA PIRES EUSTACHIO MARADEI PEREIRA	2009/2010	01/07/2010	30/07/2010
3311945-3	RILENE GUADALUPE BASTOS DA CRUZ	2009/2010	01/07/2010	30/07/2010

3311945-2	RILENE GUADALUPE BASTOS DA CRUZ	2009/2010	01/07/2010	30/07/2010
57190893-1	ROGERIO CANDIDO JUNIOR	2009/2010	01/07/2010	30/07/2010
54192907-1	RONALDO GOMES COSTA	2009/2010	01/07/2010	30/07/2010
54188341-2	ROMULO MOURA DE AMORIM	2009/2010	01/07/2010	30/07/2010
722405-1	ROSA DE FATIMA FREITAS COELHO	2009/2010	01/07/2010	30/07/2010
107980-1	ROSA MARIA DE SOUZA BARROS	2007/2008	01/07/2010	30/07/2010
95699-1	ROSA MARIA MEDEIROS REIS	2008/2009	01/07/2010	30/07/2010
115010-1	ROSANGELA DO SOCORRO SALES MONTEIRO	2009/2010	01/07/2010	30/07/2010
94862-1	ROSANGELA MARIA DA SILVA AZEVEDO	2009/2010	01/07/2010	30/07/2010
57208363-1	ROSI MARY BRAGA DE FREITAS OLIVEIRA	2009/2010	01/07/2010	30/07/2010
57193977-1	ROSIEL PEREIRA CARVALHO	2009/2010	01/07/2010	30/07/2010
5477301-1	ROSILDA CALDAS PAES	2008/2009	01/07/2010	30/07/2010
57198262-1	ROSILDO DE CRISTO BARBOSA	2009/2010	01/07/2010	30/07/2010
5152755-3	ROSILENA DE LOURDES BARRETO TRINDADE	2009/2010	01/07/2010	30/07/2010
57203384-1	ROSILENE FREITAS DE OLIVEIRA	02/03/2009 a 01/09/2009	12/07/2010	31/07/2010
2006227-2	ROSINALDO LUIZ RODRIGUES DA SILVA	2009/2010	01/07/2010	30/07/2010
57194714-1	ROSINALDO MACHADO CAVALHEIRO	2009/2010	01/07/2010	30/07/2010
57197953-1	SABRINA SAMPAIO BENDEIRA	2009/2010	01/07/2010	30/07/2010
5112800-1	SANDRA DO SOCORRO GOES DOS SANTOS	2009/2010	01/07/2010	30/07/2010
5274630-2	SANDRA DOS SANTOS ANGELIM	2009/2010	01/07/2010	30/07/2010
57188565-2	SAVINA MARIA VIANA PANTOJA	2009/2010	01/07/2010	30/07/2010
726052-1	SEBASTIANA NAZARE SANTOS PASSOS	2009/2010	01/07/2010	30/07/2010
57206327-1	SIDNEY CARLOS DE OLIVEIRA MORAES	2009/2010	01/07/2010	30/07/2010
102679-1	SILVIA LOBO CHAGAS MARCELINO	2009/2010	01/07/2010	30/07/2010
363758-2	SILVIA NASCIMENTO DA SILVA	2009/2010	01/07/2010	30/07/2010
87475-1	SONIA BASTOS SILVA	2009/2010	01/07/2010	30/07/2010
54190661-1	TAGORE BITTENCOURT LOUREIRO	2009/2010	01/07/2010	30/07/2010
57191046-1	TANIA MARIA DOS SANTOS LAMEIRA	2009/2010	01/07/2010	30/07/2010
83313-1	TEREZINHA DE JESUS ARAUJO DA SILVA	2009/2010	01/07/2010	30/07/2010
77356-2	TEREZINHA DE JESUS ROCHA DE ALMEIDA	2009/2010	01/07/2010	30/07/2010
57190439-1	VALDINEIDA DA SILVA FARIAS	2009/2010	01/07/2010	30/07/2010
5879027-3	VANESSA LETICIA DA SILVA WANZELLER	2009/2010	01/07/2010	30/07/2010
5148103-1	VANILDA QUARESMA DE ALMEIDA	2009/2010	01/07/2010	30/07/2010
54182325-2	WASHINGTON LUIZ DE OLIVEIRA BRANDAO	2009/2010	01/07/2010	30/07/2010
57190887-1	WENNEDY RAQUEL GOMES SARMENTO	2009/2010	01/07/2010	30/07/2010
3403718-2	WILTON ROCHA DO NASCIMENTO	2009/2010	01/07/2010	30/07/2010

Executivo 4

TERÇA-FEIRA, 22 DE JUNHO DE 2010

**SECRETARIA DE ESTADO
DE SAÚDE PÚBLICA**



2º CRS

MATRICULA	NOME	PERÍODO AQUISITIVO	INÍCIO DAS FÉRIAS	FINAL DAS FÉRIAS
103985-1	ANA DE JESUS PALHETA SOUSA	2009/2010	01/07/2010	30/07/2010
57191351-2	ANDRE RAIMUNDO LIMA COSTA	2009/2010	01/07/2010	30/07/2010
57206476-1	ELI CRISTIANE NAVEGANTES SANTOS	2008/2009	01/07/2010	30/07/2010
57197394-1	REJANE MAIA MESCOUITO	2009/2010	01/07/2010	30/07/2010
5131022-1	SILVESTRE ITALO SAVINO PRIANTE	2009/2010	01/07/2010	30/07/2010

3º CRS

MATRICULA	NOME	PERÍODO AQUISITIVO	INÍCIO DAS FÉRIAS	FINAL DAS FÉRIAS
91065-1	ADEMAR PRESTES FERREIRA	2009/2010	01/07/2010	30/07/2010
5445566-1	ANA CLAUDIA CRUZ FIGUEIRA	2009/2010	01/07/2010	30/07/2010
5177170-1	ANTONIO JORGE RIBEIRO DA SILVA	2009/2010	01/07/2010	30/07/2010
57194899-1	ANTONIO OZEMIR FIALHO SILVA	2009/2010	01/07/2010	30/07/2010
5167442-1	AURICELIA DE CASTRO OLIVEIRA	2009/2010	01/07/2010	30/07/2010
107425-2	DALGISA ALCOFORADO DA PAIXAO DE OLIVEIRA	2009/2010	01/07/2010	30/07/2010
5003687-2	EDILSON COSTA OLIVEIRA	2009/2010	01/07/2010	30/07/2010
5160430-1	EDLEIA DA SILVA BRAGA	2009/2010	01/07/2010	30/07/2010
5180775-1	ELIZABETE COSTA PESSOA	2009/2010	01/07/2010	30/07/2010
721123-1	GEORGETE DO SOCORRO COSTA DE ARAUJO	2009/2010	01/07/2010	30/07/2010
5118093-1	HELOISA HELENA PINTO NOBRE	2009/2010	01/07/2010	30/07/2010
107379-2	JOAO JORGE DA SILVA COSTA	2009/2010	01/07/2010	30/07/2010
721239-1	JULIO PETRONIO DA COSTA NETO	2009/2010	01/07/2010	30/07/2010
5180899-1	KACIA SILVANA DE LIMA QUADROS	2009/2010	01/07/2010	30/07/2010
5095182-1	LENIRA FONSECA DA COSTA	2009/2010	01/07/2010	30/07/2010
5053919-2	LUCICLEIDE PEREIRA DE SOUZA	2009/2010	01/07/2010	30/07/2010
57206407-1	MARIA DE FATIMA SOUZA DA SILVA	2009/2010	01/07/2010	30/07/2010
57205650-1	MARIA DO SOCORRO PORTELA DE JESUS	2009/2010	01/07/2010	30/07/2010
5155746-1	MARIA LUIZA GOMES DE ANDRADE	2009/2010	01/07/2010	30/07/2010
5176964-1	MARIA TELMA DE LIMA SANTIAGO	2009/2010	01/07/2010	30/07/2010
5220033-1	NORMELIA PRADO LIMA	2009/2010	01/07/2010	30/07/2010
5156890-1	OMIRALDO MONTEIRO DA SILVA	2009/2010	01/07/2010	30/07/2010

78549-1	ONEIDE DA SILVA MARTINS	2008/2009	01/07/2010	30/07/2010
5094488-2	PEDRO NEO PIMENTEL FARIAS	2009/2010	01/07/2010	30/07/2010
107077-1	PEDRO PAULO MONTEIRO DE MELO	2009/2010	01/07/2010	30/07/2010
721280-1	RAIMUNDO SA DA COSTA	2009/2010	01/07/2010	30/07/2010
5155495-1	RAQUEL SOARES NEGRAO	2009/2010	01/07/2010	30/07/2010
3218406-1	REJANI DO SOCORRO MOREIRA DA SILVA	2009/2010	01/07/2010	30/07/2010
3218406-2	REJANI DO SOCORRO MOREIRA DA SILVA	2009/2010	01/07/2010	30/07/2010
55585497-1	RICKSON CESAR TEIXEIRA	2009/2010	01/07/2010	30/07/2010
54186174-2	RITA DE CASSIA DA SILVA PAIVA	2009/2010	01/07/2010	30/07/2010
106917-1	ROSANGELA MARIA RODRIGUES DE SOUZA	2009/2010	01/07/2010	30/07/2010
107387-1	SELMA DE FATIMA BENTES DA SILVA	2009/2010	01/07/2010	30/07/2010
3214907-1	SONIA MARIA DE OLIVEIRA PEREIRA	2009/2010	01/07/2010	30/07/2010
721212-1	VIVALDO FERNANDES DA CUNHA	2009/2010	01/07/2010	30/07/2010
57190898-1	ZOLIA HUNGRIA DE AMORIM BORGES	2009/2010	01/07/2010	30/07/2010

4º CRS

MATRICULA	NOME	PERÍODO AQUISITIVO	INÍCIO DAS FÉRIAS	FINAL DAS FÉRIAS
5472288-3	ALMICELIA SOUZA DE ARAUJO	2009/2010	01/07/2010	30/07/2010
5326621-1	ANA MARIA DE FRANCA SANTOS	2008/2009	01/07/2010	30/07/2010
236667-2	ANTONIO CARLOS DA MATA SIDRIM	2009/2010	01/07/2010	30/07/2010
724874-1	BENEDITO PEREIRA DE SOUZA	2009/2010	01/07/2010	30/07/2010
107743-1	CARLOS ALBERTO ROCHA DA CUNHA	2009/2010	01/07/2010	30/07/2010
94749-1	CARLOS AUGUSTO DE SOUZA ARAUJO	2009/2010	01/07/2010	30/07/2010
117552-1	CARMEM LUCIA FARIAS RODRIGUES	2009/2010	01/07/2010	30/07/2010
54183165-2	CRISTIANO MUTRAN DO NASCIMENTO	2009/2010	01/07/2010	30/07/2010
54187818-2	ELIANE PINHEIRO CASSEB	2009/2010	01/07/2010	30/07/2010
107867-1	FERNANDO ANTONIO PINTO MARQUES CAVALLEIRO DE M	2009/2010	01/07/2010	30/07/2010
5146569-1	ISABEL CRISTINA PINHEIRO NETO	2009/2010	01/07/2010	30/07/2010
118125-1	JORGE ALANOR SILVA MONTEIRO	2009/2010	01/07/2010	30/07/2010
107921-1	JOSE DE ARIMATEIA RODRIGUES ARAUJO	2009/2010	01/07/2010	30/07/2010
118605-1	JOSE MARIA DA CONCEICAO	2009/2010	01/07/2010	30/07/2010
5160510-1	JOSE MARIA DOS SANTOS SILVA	2009/2010	01/07/2010	30/07/2010
54189335-1	LAUDOMIRO SOARES DE AMORIM JUNIOR	2009/2010	01/07/2010	30/07/2010
724041-1	MARIA DE SOUSA BEZERRA	2009/2010	01/07/2010	30/07/2010
5273269-2	MARIA ELISA BAPTISTA FREITAS	2009/2010	01/07/2010	30/07/2010

5143268-1	MARIA WILMA ALVES DE MELO	2009/2010	01/07/2010	30/07/2010
5168406-1	MARILEIA CAMPOS FERREIRA	2009/2010	01/07/2010	30/07/2010
5154359-1	MARIO ALVES DE ARAUJO	2009/2010	01/07/2010	30/07/2010
90514-1	PAULA LUCAS DA SILVA COSTA	2009/2010	01/07/2010	30/07/2010
57190916-1	ROSANA BARRIOS SILVA DOS SANTOS	2009/2010	01/07/2010	30/07/2010
5154189-1	ROSANGELA DE FATIMA ATAIDE PALHETA	2009/2010	01/07/2010	30/07/2010

5º CRS

MATRICULA	NOME	PERÍODO AQUISITIVO	INÍCIO DAS FÉRIAS	FINAL DAS FÉRIAS
5084890-1	CELSO AUGUSTO MAIA DA COSTA	2009/2010	01/07/2010	30/07/2010
5153778-1	EDNA PAES BARRETO BARRA	2009/2010	01/07/2010	30/07/2010
724114-1	EULALIA TRAVASSOS DA SILVA	2009/2010	01/07/2010	30/07/2010
57198001-1	FERNANDO MAURICIO VIEGAS FERNANDES	2009/2010	01/07/2010	30/07/2010
5552273-2	FERNANDO RAYMUNDO MACHADO BRITO JUNIOR	2008/2009	01/07/2010	30/07/2010
78778-1	JOSE EVILAZIO DE BRITO NUNES	2009/2010	01/07/2010	30/07/2010
57206613-1	JOSIEL CORDEIRO DE OLIVEIRA	2009/2010	01/07/2010	30/07/2010
104361-1	MARIA GORETH SANTANA DA SILVA	2009/2010	01/07/2010	30/07/2010
5122341-1	MARIA SONIA LOPES MUNIZ	2009/2010	01/07/2010	30/07/2010
3281230-1	QUIRINO PEREIRA ROSA FILHO	2009/2010	01/07/2010	30/07/2010
5096065-1	RAIMUNDO DOMINGOS VITORINO OLIVEIRA	2009/2010	01/07/2010	30/07/2010
5088267-1	ROSEANA SOUZA DA SILVA	2009/2010	01/07/2010	30/07/2010
57206131-1	SALOMAO LIRA DA SILVA	2009/2010	01/07/2010	30/07/2010
5106028-1	VALDIR RODRIGUES PEREIRA	2009/2010	01/07/2010	30/07/2010
105856-1	VANIA GABRIELLA LAURIA	2009/2010	01/07/2010	30/07/2010
5139511-1	YASUKO MURATA SUZUKI	2009/2010	01/07/2010	30/07/2010

6º CRS

MATRICULA	NOME	PERÍODO AQUISITIVO	INÍCIO DAS FÉRIAS	FINAL DAS FÉRIAS
724343-1	ANA CRISTINA CARVALHO DOS ANJOS	2009/2010	01/07/2010	30/07/2010
720968-1	ANTONIA MARIA COSTA CONCEICAO	2009/2010	01/07/2010	30/07/2010
54191353-1	DENIZE TRINDADE GUIMARAES	2009/2010	01/07/2010	30/07/2010
106178-1	DILMA SALGADO DA COSTA	2009/2010	01/07/2010	30/07/2010
57193975-1	EDINA MARIA SILVA DOS SANTOS	2009/2010	01/07/2010	30/07/2010
54190020-1	GEORGETE DO SOCORRO NEGRAO MACEDO	2009/2010	01/07/2010	30/07/2010
5094216-1	JACIRA DE SOUZA E SOUZA	2009/2010	01/07/2010	30/07/2010

57191011-1	JALVA MARY SOUSA DA CRUZ	2009/2010	01/07/2010	30/07/2010
5144825-1	JOSE ALVES BRAGA	2009/2010	01/07/2010	30/07/2010
91880-1	JOSE BONIFACIO DIAS CARDOSO	2009/2010	01/07/2010	30/07/2010
57190605-1	KELLEN DA COSTA BARBOSA	2009/2010	01/07/2010	30/07/2010
79235-1	MARIA ARGEMIRA DA ROCHA MARTINS	2009/2010	01/07/2010	30/07/2010
5256534-1	MARIA RAIMUNDA COSTA E SILVA	2009/2010	01/07/2010	30/07/2010
5094135-1	MARIA RAIMUNDA DA COSTA CASTRO	2009/2010	01/07/2010	30/07/2010
92215-1	MARILANDIA MENDES PANTOJA	2009/2010	01/07/2010	30/07/2010
54190022-1	ROSANA SOSINHO FURTADO MARGALHO	2009/2010	01/07/2010	30/07/2010

7ºCRS				
MATRICULA	NOME	PERÍODO AQUISITIVO	INICIO DAS FÉRIAS	FINAL DAS FÉRIAS
89940-1	ALMIRA DOS SANTOS CHAVES	2009/2010	01/07/2010	30/07/2010
57206350-1	ANDERSON LEAL ALVES	2009/2010	01/07/2010	30/07/2010
106070-1	ARNALDA SILVA DE ALMEIDA	2009/2010	01/07/2010	30/07/2010
92509-1	CARMEM LUCIA COELHO DA SILVA	2009/2010	01/07/2010	30/07/2010
57210067-1	DELMA GOMES GUIMARAES	2009/2010	01/07/2010	30/07/2010
92290-1	ELI TAVARES CHAVES	2009/2010	01/07/2010	30/07/2010
57190964-1	FABIOLA MARIA SILVA	2009/2010	01/07/2010	30/07/2010
5093007-1	FRANCINETE DOS SANTOS FERREIRA	2009/2010	01/07/2010	30/07/2010
92894-1	GENESIO ARAUJO DOS SANTOS FILHO	2009/2010	01/07/2010	30/07/2010
57195542-1	GENILMA MEIRELES MESQUITA	2009/2010	01/07/2010	30/07/2010
57193970-1	GILCIANE SILVA ARAUJO GOMES	2009/2010	01/07/2010	30/07/2010
98990-3	IVONILDE DO SOCORRO GOMES PAIXAO	2009/2010	01/07/2010	30/07/2010
79812-1	JOSE CARLOS MACHADO DE CARVALHO	2009/2010	01/07/2010	30/07/2010
98779-1	MARIA DAS GRACAS RODRIGUES FARIAS	2009/2010	01/07/2010	30/07/2010
5717067-2	MARIA DE FATIMA BENTES DOS SANTOS	2009/2010	01/07/2010	30/07/2010
3155072-1	MARIA ROSARIO DE FATIMA TEIXEIRA DO AMARAL	2009/2010	05/07/2010	03/08/2010
57194325-1	RENILDA DO SOCORRO FERREIRA BRITO TAVARES	2009/2010	01/07/2010	30/07/2010

8ºCRS				
MATRICULA	NOME	PERÍODO AQUISITIVO	INICIO DAS FÉRIAS	FINAL DAS FÉRIAS
123374-1	ANA MARIA PEREIRA VASCONCELOS	2009/2010	01/07/2010	30/07/2010
98876-1	ANA RITA MOTA DE SOUZA	2009/2010	01/07/2010	30/07/2010
57206135-1	CHRISTIAN PEREIRA LOURINHO	2009/2010	01/07/2010	30/07/2010
57206178-1	ELLEN GUSMAO BARBOSA	2009/2010	01/07/2010	30/07/2010
98868-1	FRANCISCA DAS CHAGAS DE LIMA NOGUEIRA	2009/2010	01/07/2010	30/07/2010
57206196-1	IRANEIDE FERREIRA DE JESUS	2008/2009	01/07/2010	30/07/2010

57206165-1	JAIRO GONCALVES DE SOUZA	2009/2010	01/07/2010	30/07/2010
5094038-1	MARIA ERENILCE TAVARES BARRETO	2009/2010	01/07/2010	30/07/2010
57206147-1	MARIA JOSE COSTA DE LIMA	2008/2009	01/07/2010	30/07/2010
5167230-1	MILTON DE OLIVEIRA GONCALVES	2009/2010	01/07/2010	30/07/2010
5154340-1	NILSON BATISTA VALE FILHO	2009/2010	01/07/2010	30/07/2010
5322707-2	RENATO CARLOS SILVA PEREIRA	2009/2010	01/07/2010	30/07/2010
123552-1	SEBASTIAO PEREIRA DA COSTA	2008/2009	01/07/2010	30/07/2010
720020-1	TEREZA CASTRO FAGUNDES	2009/2010	01/07/2010	30/07/2010

9ºCRS				
MATRICULA	NOME	PERÍODO AQUISITIVO	INICIO DAS FÉRIAS	FINAL DAS FÉRIAS
720313-1	ALMIRA BARRETO SILVA	2009/2010	01/07/2010	30/07/2010
111902-1	EDILENA MARIA AZEVEDO SOUZA	2009/2010	01/07/2010	30/07/2010
55588101-1	EDSON DE ARAUJO ALVES FERREIRA	2009/2010	01/07/2010	30/07/2010
5278074-3	ELIANA MACIEL DA SILVA CAVALCANTE	2009/2010	01/07/2010	30/07/2010
5166705-1	FLORINDA MACHADO BARBOSA	2009/2010	01/07/2010	30/07/2010
55587352-1	JOAO OTAVIANO DE MATOS NETO	2009/2010	01/07/2010	30/07/2010
270717-2	JORGE ALUISIO COELHO COSTA	2009/2010	01/07/2010	30/07/2010
5175984-1	JOSE NONATO DOS SANTOS GUIMARAES	2009/2010	04/07/2010	02/08/2010
57190907-1	JOSENE DA SILVA POMPEU	2009/2010	01/07/2010	30/07/2010
57209420-1	MARILIA DUARTE SILVA BRAZ	2009/2010	01/07/2010	30/07/2010
5295009-4	MARY GLAUCY BRITO CHIANCA NEVES	2009/2010	01/07/2010	30/07/2010
5295009-2	MARY GLAUCY BRITO CHIANCA NEVES	2009/2010	01/07/2010	30/07/2010
57190487-1	PATRICIA NORMA SILVA COSTA	2009/2010	01/07/2010	30/07/2010
92657-1	PEDRO RODRIGUES DA SILVA	2009/2010	01/07/2010	30/07/2010
54189018-1	RILDA CELIA DA SILVA JATI	2009/2010	01/07/2010	30/07/2010
5548004-1	SANDRO JOSE DA SILVA CAVALCANTE	2009/2010	01/07/2010	30/07/2010
55587321-1	VALDENIRA DOS SANTOS MENEZES DA CUNHA	2009/2010	01/07/2010	30/07/2010
57196716-1	VERA LUCIA ZANETTI DA SILVA	2009/2010	01/07/2010	30/07/2010
111953-1	ZENILDA SOUZA DA SILVA	2009/2010	01/07/2010	30/07/2010

10ºCRS				
MATRICULA	NOME	PERÍODO AQUISITIVO	INICIO DAS FÉRIAS	FINAL DAS FÉRIAS
5122244-1	ANA LUCIA DE LEO MORAES	2009/2010	01/07/2010	30/07/2010
54190012-1	CLAURILENE LACERDA LOIOLA	2009/2010	01/07/2010	30/07/2010
5136091-1	DIONISIA CARDOSO DE MELO	2008/2009	01/07/2010	30/07/2010
5166837-1	DOMINGOS REGINALDO LOBO AMARAL	2009/2010	01/07/2010	30/07/2010
99325-1	ENELITA SANTANA DOS SANTOS	2009/2010	01/07/2010	30/07/2010

5753082-1	FRANCEMARY GOMES DA SILVA	2009/2010	01/07/2010	30/07/2010
54193844-1	FRANCISCA DAS CHAGAS DOMINGUES RESPILANDES	2009/2010	01/07/2010	30/07/2010
5166810-1	JOSE LUCIVAL DE MELO	2008/2009	01/07/2010	30/07/2010
5426472-2	JOSE LUIZ FARIAS DE QUEIROZ	2009/2010	01/07/2010	30/07/2010
5053811-3	MARIA DA CONCEICAO NERES LETTE	2009/2010	01/07/2010	30/07/2010
5099420-1	MARIA RAIMUNDA GIL DE LIMA	2009/2010	01/07/2010	30/07/2010
57191024-1	MARIVANE DA SILVA MACHADO	2009/2010	01/07/2010	30/07/2010
5088046-1	SANDRA SUELI BARBOSA VILLACORTA	2009/2010	01/07/2010	30/07/2010
5088941-1	SOCORRO DE JESUS GOMES MOTA	2009/2010	01/07/2010	30/07/2010
57209264-1	SOLANGE JACOBSON PEREIRA	2009/2010	01/07/2010	30/07/2010

11ºCRS				
MATRICULA	NOME	PERÍODO AQUISITIVO	INICIO DAS FÉRIAS	FINAL DAS FÉRIAS
57192340-1	ADRIANO DE SOUZA MARTINS	2009/2010	17/07/2010	15/08/2010
57206600-1	ALDEANE VERAS RIBEIRO PONPEU	2009/2010	01/07/2010	30/07/2010
54193823-1	ANDREA CORREA DOS SANTOS	2009/2010	01/07/2010	30/07/2010
5877776-2	ANTONIO DE SOUZA LUZ	2009/2010	01/07/2010	30/07/2010
57206552-1	ANTONIO PAULO SILVA	2009/2010	01/07/2010	30/07/2010
5161185-1	BRIGIDA VALERIA DE TOLEDO NOCETTI	2009/2010	01/07/2010	30/07/2010
55585749-1	CARMEM EUNICE GUIMARAES PANTOJA	2009/2010	01/07/2010	30/07/2010
5094305-1	DACINO BARBOSA DA SILVA MIRANDA	2008/2009	01/07/2010	30/07/2010
54194751-1	DEUZENI LOPES DO NASCIMENTO	2009/2010	01/07/2010	30/07/2010
57206898-1	DIELLY DOS SANTOS TENORIO	2008/2009	01/07/2010	30/07/2010
54190768-1	EDEVALDO DA LUZ AZEVEDO	2009/2010	01/07/2010	30/07/2010
54190631-1	EDIMILSON RAIMUNDO MELO CORREA	13/06/2009 a 12/12/2009	01/07/2010	20/07/2010
112224-1	EDNA FREITAS CAVALCANTE	2009/2010	01/07/2010	30/07/2010
57190823-1	EFRAIN DA COSTA GOMES	2009/2010	01/07/2010	30/07/2010
5877768-2	ELIEGIANE SANCHES DE SOUZA	2008/2009	01/07/2010	30/07/2010
5876206-2	ELISANGELA FRANCO SIQUEIRA	2009/2010	01/07/2010	30/07/2010
5882265-2	FABIO BARBOSA FERREIRA	2008/2009	01/07/2010	30/07/2010
57207387-1	FABIO LOPES DA ROCHA	2009/2010	01/07/2010	30/07/2010
57210061-1	FABRICIA DO SOCORRO DE MENEZES	2008/2009	01/07/2010	30/07/2010
5875889-1	FRANCISCO MANOEL BORGES PRIETO	2008/2009	01/07/2010	30/07/2010
57197525-1	FRANCISCO SARAIVA PEREIRA	2008/2009	01/07/2010	30/07/2010
54182084-1	HAROLDO MARQUES BORGES LEAL	2008/2009	01/07/2010	30/07/2010
54189787-1	IRACI PAULINO BARBOSA	2009/2010	01/07/2010	30/07/2010
57209500-1	IRAILDE MONTEIRO DA SILVA	2009/2010	01/07/2010	30/07/2010
5092922-1	IRENE GONCALVES RAMOS	2008/2009	01/07/2010	30/07/2010

5322537-1	JOSE BERNARDO RUFINO MATTOS	2009/2010	01/07/2010	30/07/2010
57190618-1	JOSE MAURO COELHO FONSECA	2009/2010	01/07/2010	30/07/2010
5545692-3	JOSE NILSON MARTINS VIANA	2009/2010	01/07/2010	30/07/2010
54189304-1	JOSINO QUARESMA DE SOUSA FILHO	2008/2009	15/07/2010	13/08/2010
54189304-2	JOSINO QUARESMA DE SOUSA FILHO	2009/2010	15/07/2010	13/08/2010
57206546-1	JULIMAR PEREIRA DA SILVA	2008/2009	01/07/2010	30/07/2010
54181992-1	KATIA EDILENE MIRANDA SOARES	2008/2009	01/07/2010	30/07/2010
55585559-1	KLEDSON SANTANA DA SILVA RIPARDO	2009/2010	01/07/2010	30/07/2010
57205287-1	LINCON RAFAEL LIMA ESTEVAO	2009/2010	01/07/2010	30/07/2010
57209553-1	LINDIANE DOS SANTOS SIQUEIRA	2008/2009	01/07/2010	30/07/2010
57174534-2	LOURIVAL MENEZES FILHO	2009/2010	15/07/2010	13/08/2010
54184580-2	LUCENILDE AROUCHA LIMA	2008/2009	01/07/2010	30/07/2010
54184223-2	LUCIA GOMES PEREIRA	2009/2010	01/07/2010	30/07/2010
5157021-1	LUCIMAR DA SILVA E SILVA	2009/2010	01/07/2010	30/07/2010
57174666-2	MARCIA NAZARE PEREIRA DE MIRANDA	2009/2010	01/07/2010	30/07/2010
5118816-2	MARIA DO SOCORRO NASCIMENTO FERREIRA	2008/2009	01/07/2010	30/07/2010
112330-1	MARIA RIBAS DE OLIVEIRA PEREIRA	2009/2010	01/07/2010	30/07/2010
57208019-1	MARIA VALDICEIA COSTEIRA POMPEU	2008/2009	01/07/2010	30/07/2010
720720-1	MARLENE COSTA OLIVEIRA	2009/2010	01/07/2010	30/07/2010
57191119-1	MARLIETE RABELO DO NASCIMENTO	2008/2009	01/07/2010	30/07/2010
76732-1	NAZARE PERES VIEIRA	2008/009	01/07/2010	30/07/2010
54186123-2	TEREZINHA CAMPOS BRANDAO	2008/2009	01/07/2010	30/07/2010
5876346-3	VALDENIZE DA CUNHA FARIAS	2009/2010	01/07/2010	30/07/2010
57205320-1	VANIA CRISTINA BARBOSA DE SOUZA	2008/2009	01/07/2010	30/07/2010
113506-1	ZENEIDE FIGUEIRA QUEIROZ	2009/2010	01/07/2010	30/07/2010

12º CRS				
MATRICULA	NOME	PERÍODO AQUISITIVO	INICIO DAS FÉRIAS	FINAL DAS FÉRIAS
5088712-1	ADELAIDES MARIA DE PAULA	2009/2010	01/07/2010	30/07/2010
57217575-1	CLEIA MARIA DE OLIVEIRA DA SILVA	2009/2010	01/07/2010	30/07/2010
57196793-1	DALILA MOURAO	2009/2010	01/07/2010	30/07/2010
54196605-2	DIEGO SILVA FERREIRA	2009/2010	01/07/2010	30/07/2010
5187834-1	DINALVA GOMES DE BRITO	2009/2010	01/07/2010	30/07/2010
112631-1	ERILEI SANTOS LOPES	2009/2010	01/07/2010	30/07/2010
5793815-2	IVANILDA CHAVES LIMA	2009/2010	01/07/2010	30/07/2010
5281520-2	JULIO CEZAR PEREIRA RAMOS	2008/2009	01/07/2010	30/07/2010
5793912-2	LENY BORGES GOMES	2009/2010	01/07/2010	30/07/2010
57206685-1	LEONAN DOS SANTOS BENTO	2008/2009	01/07/2010	30/07/2010

57206950-1	LUCILENE CORREA DO NASCIMENTO	2008/2009	01/07/2010	30/07/2010
57206629-1	MARIA DENI DA SILVA NASCIMENTO	2008/2009	01/07/2010	30/07/2010
82031-1	MARIA JOSE PEREIRA DE SOUZA	2009/2010	01/07/2010	30/07/2010
113794-1	MARIA MARTINS DOS SANTOS	2009/2010	01/07/2010	30/07/2010
57206664-1	OLETE CEZA DOS SANTOS	2009/2010	01/07/2010	30/07/2010
5857228-1	PEDRO LUIZ GOMES	2009/2010	01/07/2010	30/07/2010
104256-1	SANTANA DE ALMEIDA FERREIRA	2009/2010	01/07/2010	30/07/2010
112887-1	SEBASTIANA ALVES PEREIRA	2009/2010	01/07/2010	30/07/2010
54191203-2	TEREZINHA BATISTA DA GLORIA ARAUJO	2009/2010	01/07/2010	30/07/2010
5089123-1	TEREZINHA DE JESUS RODRIGUES DE SOUSA	2008/2009	01/07/2010	30/07/2010
57206666-1	VALDICEIA OLIVEIRA SANTOS	2009/2010	01/07/2010	30/07/2010
5466555-2	WADIH LANA SAAD	2009/2010	01/07/2010	30/07/2010
5113180-1	ADEVAL SILVA BALIEIRO	2009/2010	01/07/2010	30/07/2010
5099617-1	ANA MARIA ESTUMANO	2009/2010	01/07/2010	30/07/2010

13º CRS				
MATRICULA	NOME	PERÍODO AQUISITIVO	INICIO DAS FÉRIAS	FINAL DAS FÉRIAS
54190694-1	ARLINDO COELHO EVERTON	13/11/2009 a 12/06/2010	01/07/2010	20/07/2010
57206121-1	CARLOS DA CRUZ RODRIGUES	2009/2010	01/07/2010	30/07/2010
57206394-1	DANCARLA CASTRO PANTOJA	2008/2009	01/07/2010	30/07/2010
57207996-1	EDIMILSON PEREIRA BARRA	2009/2010	01/07/2010	30/07/2010
2057875-2	EURIDICE DA COSTA GUIMARAES	2009/2010	01/07/2010	30/07/2010
240981-1	FRANCISCA BATISTA CORREA	2008/2009	01/07/2010	30/07/2010
5108420-1	FRANCISCA SOLANGE ALENCAR DOS SANTOS	2009/2010	01/07/2010	30/07/2010
5089220-1	ILMA LUCIA OLIVEIRA BARBOSA	2009/2010	01/07/2010	30/07/2010
54192806-1	JOSE ANTONIO MARQUES DOS SANTOS	2009/2010	01/07/2010	30/07/2010
725145-1	JUREMA DE MELO MARTINS	2009/2010	01/07/2010	30/07/2010
54189443-1	LUIS LEVINO BATISTA VIEIRA	2009/2010	01/07/2010	30/07/2010
54189443-2	LUIS LEVINO BATISTA VIEIRA	2008/2009	01/07/2010	30/07/2010
57206386-1	MAIARA SA LOPES	2009/2010	01/07/2010	30/07/2010
5118573-3	MARIA DEUSA SERRAO BARBOSA	2009/2010	01/07/2010	30/07/2010
57206392-1	MARIA IRANETE ALVES DA SILVA	2008/2009	01/07/2010	30/07/2010
724556-1	MARIA JANIRA BALIEIRO SANTOS	2009/2010	01/07/2010	30/07/2010
57207993-1	MARIA MACILENE MONTEIRO DOS SANTOS	2009/2010	01/07/2010	30/07/2010
57207995-1	MARIA NEIDA DINIZ DE MELO	2008/2009	01/07/2010	30/07/2010
57206396-1	MARIANA DE VASCONCELOS FAYAL	2009/2010	01/07/2010	30/07/2010
57197551-1	NAZARENO GONCALVES NOGUEIRA	2009/2010	01/07/2010	30/07/2010
5105412-1	REGINALDO PINTO RODRIGUES	2009/2010	01/07/2010	30/07/2010

57208000-1	ROBSON LUIS GONCALVES DOS SANTOS	2009/2010	01/07/2010	30/07/2010
57205603-1	ROSINETE NOGUEIRA CARDOSO	2009/2010	01/07/2010	30/07/2010
5110408-1	SUELY ALBUQUERQUE BENASSULI	2009/2010	01/07/2010	30/07/2010
722790-1	WALDENIZE NAZARETH POTTER DE CARVALHO BEZERR	2009/2010	01/07/2010	30/07/2010
92100-1	ZENOBIO TAVARES DA SILVA MEIRELES	2009/2010	01/07/2010	30/07/2010

PUBLIQUE-SE, REGISTRE-SE E CUMPRE-SE DDV/DEPARTAMENTO DE RECURSOS HUMANOS DA SECRETARIA EXECUTIVA DE SAÚDE, em 21.06.2010.
MARIA DA CONCEIÇÃO DE SOUZA VIANNA
Diretora do DRH/GAB/SESPA

**SUPRIMENTO DE FUNDO
NÚMERO DE PUBLICAÇÃO: 120859
PORTARIA: 37**

Prazo para Aplicação (em dias): 30

Prazo para Prestação de Contas (em dias): 30

Servidor: PAULO MANOEL DE SOUZA

Cargo: MOTORISTA

Matrícula Funcional: 51683331

Recurso(s):

Programa de Trabalho Fonte do Recurso Natureza da Despesa Valor
10302118526100000 0103000000 339033 110.00

Observação: DESPESA COM PASSAGEM.

Ordenador: Cláudio do Nascimento Vale

**SUPRIMENTO DE FUNDO
NÚMERO DE PUBLICAÇÃO: 120570
PORTARIA: 223**

Prazo para Aplicação (em dias): 60

Prazo para Prestação de Contas (em dias): 15

Servidor: ROSINA BELICH PINHEIRO

Cargo: AGENTE ADMINISTRATIVO

Matrícula Funcional: 58361663

Recurso(s):

Programa de Trabalho Fonte do Recurso Natureza da Despesa Valor
10302118526100000 0103000000 339030 400.00

Observação: COBRIR DESPESAS EVENTUAIS DO SETOR DE RECURSOS HUMANOS

Ordenador: KLEYFFSON ALVES DE MIRANDA

**CONVÊNIO
NÚMERO DE PUBLICAÇÃO: 120956
CONVÊNIO: 15/2010**

Objeto: Viabilizar melhoria no sistema de abastecimento de água na Vila do Prata

Valor Total: 106.727,96

Assinatura: 21/06/2010

Vigência: 21/06/2010 a 21/06/2011

Orçamento:

Programa de Trabalho Natureza da Despesa Fonte do Recurso Origem do Recurso
1051122748120000 444051 0103000000 Estadual

Partes:

Beneficiário ente Público: Companhia de saneamento do Pará-COSANPA

Concedente: Secretaria de Estado de Saúde Pública - SESPA

Ordenador: MARIA SÍLVIA MARTINS COMARÚ LEAL

**SUPRIMENTO DE FUNDO
NÚMERO DE PUBLICAÇÃO: 120961
PORTARIA: 62**

Prazo para Aplicação (em dias): 30

Prazo para Prestação de Contas (em dias): 45

Servidor: MARIA DA GLORIA FERREIRA

Cargo: PSICOLOGA

Matrícula Funcional: 55213434

Recurso(s):

Programa de Trabalho Fonte do Recurso Natureza da Despesa Valor
1030118626110000 0103000000 339033 350.00

Observação: DESPESA COM LOCOMOÇÃO.

Ordenador: Cláudio do Nascimento Vale

**AVISO DE LICITAÇÃO
NÚMERO DE PUBLICAÇÃO: 120971
MODALIDADE: PREGÃO ELETRÔNICO
NÚMERO: 71/2010**

Objeto: Execução do serviço de Seguro de Equipamentos Hospitalares, destinados ao Hospital de Tucuruí conforme

condições e especificações estabelecida neste Edital e seus Anexos.

Entrega do Edital: www.comprasnet.gov.br; www.compraspara.pa.gov.br; www.saude.pa.gov.br

Observação: Horário de Brasília

Responsável pelo certame: Lannara Nascimento Santos

Local de Abertura: www.comprasnet.gov.br

Data da Abertura: 02/07/2010

Hora da Abertura: 09:30

Orçamento:

Programa de Trabalho	Natureza da Despesa	Fonte do Recurso	Origem do Recurso
10302118526100000	339039	0103000000	Estadual

Ordenador: MARIA SÍLVIA MARTINS COMARÚ LEAL

SECRETARIA DE ESTADO DE SAÚDE PÚBLICA - 2ª Regional

PORTARIA Nº 001 DE 24 DE MAIO DE 2010

NÚMERO DE PUBLICAÇÃO: 120830

PORTARIA Nº 001 DE 24 DE MAIO DE 2010

A Diretora do 2º Centro Regional de Saúde, usando de suas atribuições que lhe foram conferidas pela PORTARIA Nº 1658/2009-CCG de 23 de julho de 2009 publicada no Diário Oficial do Estado nº 199/2003.

Considerando o Decreto nº 2.168 de 10 de março de 2010, publicado no Diário Oficial nº 31622 de 10/03/2010, no qual institui o sistema de cotação Eletrônica de preços no âmbito da Administração Pública Direta e indireta do poder Executivo Estadual;

Considerando a resolução nº 001 de 16 de março de 2010, publicada no Diário Oficial nº 31626 de 17/03/2010 que trata dos procedimentos para realização de cotação eletrônica para aquisição de bens e contratação de serviços de pequeno valor por dispensa de licitação, com fundamento nos incisos I, II e parágrafo único do art. 24 da Lei Federal nº 8.666/1993, conforme disposto no decreto nº 2.168, de 10/03/2010;

Considerando o art. 12 da resolução acima citada;

RESOLVE:

DESIGNAR, os servidores abaixo para conduzirem os procedimentos de compras/contratações por cotação eletrônica;

. Ana de Jesus Palheta Sousa – CPF. Nº-056.953.412-72 .Perfil: Homologador;

. Valdeci Sousa Nazaré – CPF. Nº 410.592.982-87 – Perfil: Coordenador;

. Lucidéa Silva Vasconcelos – CPF. Nº 029.844.312-00 – Perfil: Coordenador;

. Silvestre Ítalo Savino Priante – CPF. Nº. 042.582.312-15 – Perfil: Coordenador;

. Raimundo Célio da Silva – CPF. Nº. 057.826.602-44 – Perfil – Coordenador.

. Luiz Guilherme Alves da Costa – CPF. Nº. 117.347.282-72 – Perfil: Coordenador;

PUBLIQUE-SE, REGISTRE-SE E CUMPRE-SE

ANA DE JESUS PALHETA SOUSA

DIRETORA DO 2º CENTRO REGIONAL DE SAÚDE

SECRETARIA DE ESTADO DE SAÚDE PÚBLICA - 5ª Regional

DIÁRIA

NÚMERO DE PUBLICAÇÃO: 120845

ERRATA DA PUBLICAÇÃO Nº 118037

PORTARIA: 0199

Objetivo: REALIZAR ATUALIZAÇÃO, AVALIAÇÃO E MONITORAMENTO DOS PROGRAMAS SIM, SINASC, API/ EDI.

Fundamento Legal: LEI 5.810/94

Origem: SAO MIGUEL DO GUAMA/PA - BRASIL

Destino(s):

AURORA DO PARA/PA - Brasil

DOM ELISEU/PA - Brasil

IPIXUNA DO PARA/PA - Brasil

MAE DO RIO/PA - Brasil

PARAGOMINAS/PA - Brasil

ULIANOPOLIS/PA - Brasil<br

Servidor(es):

000000/MANOEL DAS GRAÇAS BARBOSA DOS REIS (AUXILIAR DE ENFERMAGEM) / 4.5 diárias (Completa) / de 28/06/2010 a 02/07/2010<br

Ordenador: LUIZ FERNANDO NORONHA PINA

SECRETARIA DE ESTADO DE SAÚDE PÚBLICA - 7ª Regional

DIÁRIA

NÚMERO DE PUBLICAÇÃO: 120614

PORTARIA: 353

Objetivo: IRÁ PARTICIPAR DO EVENTO "SENSIBILIZAÇÃO E CAPACITAÇÃO DE PROFISSIONAIS DE SAÚDE E ÁREAS AFINS PARA O ATENDIMENTO DA MUÇHER EM SITUAÇÃO DE VIOÊNCIA DOMÉSTICA E SEXUAL".

Fundamento Legal: DECRETO Nº 2819 DE 06 DE SETEMBRO DE 1994

Origem: BELÉM/PA - BRASIL

Destino(s):

SOURE/PA - Brasil<br

Servidor(es):

05171067/MARIA DE FÁTIMA BENTES DOS SANTOS (NUTRICIONISTA) / 4.2 diárias (Completa) / de 28/06/2010 a 02/07/2010<br

Ordenador: Isabel Cristina Reis Sacramento

DIÁRIA

NÚMERO DE PUBLICAÇÃO: 120601

PORTARIA: 352

Objetivo: IRÁ PARTICIPAR DO EVENTO "SENSIBILIZAÇÃO E CAPACITAÇÃO DE PROFISSIONAIS DE SAÚDE E ÁREAS AFINS PARA O ATENDIMENTO DA MUÇHER EM SITUAÇÃO DE VIOÊNCIA DOMÉSTICA E SEXUAL".

Fundamento Legal: DECRETO Nº 2819 DE 06 DE SETEMBRO DE 1994

Origem: BELÉM/PA - BRASIL

Destino(s):

SOURE/PA - Brasil<br

Servidor(es):

05182379/ELIENE DA SILVA TRINDADE (ASSISTENTE SOCIAL) / 4.2 diárias (Completa) / de 28/06/2010 a 02/07/2010<br

Ordenador: Isabel Cristina Reis Sacramento

SUPRIMENTO DE FUNDO

NÚMERO DE PUBLICAÇÃO: 120673

PORTARIA: 354

Prazo para Aplicação (em dias): 30

Prazo para Prestação de Contas (em dias): 45

Servidor: VERÔNICA MACEDO DRAGO

Cargo: AGENTE DE ARTES PRÁTICA

Matrícula Funcional: 50961111

Recurso(s):

Programa de Trabalho	Fonte do Recurso	Natureza da Despesa
Valor	10331125349540000	0103000000
		339036
		400.00

Observação: contratação de músico instrumentista

Ordenador: Isabel Cristina Reis Sacramento

SECRETARIA DE ESTADO DE SAÚDE PÚBLICA - 10ª Regional

PORTARIA DE DESIGNAÇÃO PREGOEIRA

NÚMERO DE PUBLICAÇÃO: 120767

GOVERNO DO ESTADO DO PARÁ

SECRETARIA EXECUTIVA DE SAÚDE PÚBLICA

SISTEMA ÚNICO DE SAÚDE

10ª REGIONAL DE PROTEÇÃO SOCIAL

PORTARIA Nº 219 DE 21 DE JUNHO DE 2010.

O Diretor do 10º CENTRO REGIONAL DE PROTEÇÃO SOCIAL DA SECRETARIA EXECUTIVA DE SAÚDE PÚBLICA no uso de suas atribuições legais e

CONSIDERANDO as exigências da Lei no. 10.520, de 17/07/2002, Decreto no 0199 de 09/06/2003,

RESOLVE:

I – Designar como pregoeiro responsável pelos trabalhos advindos da modalidade de licitação de PREGÃO No. 001/10º. CRPS-SESPA/2010, para contratação de empresas para emissão, marcação e fornecimento de materiais, equipamentos e serviços Nacionais, destinados a atender a Demanda do 10º. Centro Regional de Proteção Social, os seguintes servidores:

II – Pregoeira: HILDEANI THALITA DE OLIVEIRA FARINA, ocupante do cargo de Agente administrativo, Matrícula no. 54194085-1 e para membros da equipe de apoio CARLOS JOSÉ ALVES DE SOUSA, ocupante do cargo efetivo de Agente administrativo, Matrícula SIAPE no. 0498534 e MARISA EUSTÁQUIO UCHÔA, ocupante do cargo de Agente Administrativo, matrícula no. 57194793-1.

III – Esta Portaria entrará em vigor na data de sua publicação. REGISTRE-SE, PUBLIQUE-SE E CUMPRE-SE.

GABINETE DO DIRETOR REGIONAL DO 10º. CENTRO REGIONAL DE PROTEÇÃO SOCIAL DA SECRETARIA DE SAÚDE PÚBLICA, EM 12 DE MARÇO DE 2010.

Lindomar Carneiro da Silva

Resp. p/10 CRS/SESPA

DESCONSIDERAR

NÚMERO DE PUBLICAÇÃO: 120625

TORNAR SEM EFEITO A PORTARIA DE Nº 215/2010 PUBLICADA NO DOE Nº 118727 DO DIA 16/062010.

SECRETARIA DE ESTADO DE SAÚDE PÚBLICA - 12ª Regional

DIÁRIA

NÚMERO DE PUBLICAÇÃO: 120798

PORTARIA: 338/21.06.10

Objetivo: Realizar Monitoramento na UCI do Hospital Municipal de Redenção

Fundamento Legal: Decreto nº 2819 de 06 de setembro de 1994, que disciplina a concessão de Diárias em missão oficial do estado e obtenção de capacitação profissional.

Origem: CONCEIÇÃO DO ARAGUAIA/PA - BRASIL

Destino(s):

Redenção/PA - Brasil<br

Servidor(es):

57198909/Whatina Leite de Souza (Chefe da Divisão Técnica) / 0.5 diárias (Completa) / de 10/06/2010 a 10/06/2010<br

Ordenador: Cleia Maria de Oliveira da Silva

DIÁRIA

NÚMERO DE PUBLICAÇÃO: 120794

PORTARIA: 337/21.06.10

Objetivo: Realizar Inspeção nos Posto de Saúde e PSF's, para renovação de Licença de Funcionamento

Fundamento Legal: Decreto nº 2819 de 06 de setembro de 1994, que disciplina a concessão de Diárias em missão oficial do estado e obtenção de capacitação profissional.

Origem: CONCEIÇÃO DO ARAGUAIA/PA - BRASIL

Destino(s):

Cumaru do Norte/PA - Brasil

Santana do Araguaia/PA - Brasil<br

Servidor(es):
0720534/Valmici Lima Rocha Alencar (Agente de Vigilância Sanitária) / 4.5 diárias (Completa) / de 28/06/2010 a 02/07/2010<br
Ordenador: Cleia Maria de Oliveira da Silva

DIÁRIA
NÚMERO DE PUBLICAÇÃO: 120759
PORTARIA: 334/21.06.10

Objetivo: participar do treinamento sobre o SIMAS na EGPA
Fundamento Legal: Decreto nº 2819 de 06 de setembro de 1994, que disciplina a concessão de Diárias em missão oficial do estado e obtenção de capacitação profissional.
Origem: CONCEIÇÃO DO ARAGUAIA/PA - BRASIL
Destino(s):
Belém/PA - Brasil<br
Servidor(es):
5187826/Anneth da Silva Matos (Auxiliar de Informática) / 7.5 diárias (Completa) / de 19/06/2010 a 26/06/2010<br
Ordenador: Cleia Maria de Oliveira da Silva

DIÁRIA
NÚMERO DE PUBLICAÇÃO: 120772
PORTARIA: 335/21.06.10

Objetivo: participar do treinamento sobre o SIMAS na EGPA
Fundamento Legal: Decreto nº 2819 de 06 de setembro de 1994, que disciplina a concessão de Diárias em missão oficial do estado e obtenção de capacitação profissional.
Origem: CONCEIÇÃO DO ARAGUAIA/PA - BRASIL
Destino(s):
Belém/PA - Brasil<br
Servidor(es):
5832632/Jean de Carvalho Mendonça (Agente de Artes Práticas) / 7.5 diárias (Completa) / de 19/06/2010 a 26/06/2010<br
Ordenador: Cleia Maria de Oliveira da Silva

DIÁRIA
NÚMERO DE PUBLICAÇÃO: 120786
PORTARIA: 336/21.06.10

Objetivo: Para Participar do Fórum Sobre a Utilização do SISREG
Fundamento Legal: Decreto nº 2819 de 06 de setembro de 1994, que disciplina a concessão de Diárias em missão oficial do estado e obtenção de capacitação profissional.
Origem: CONCEIÇÃO DO ARAGUAIA/PA - BRASIL
Destino(s):
Belém/PA - Brasil<br
Servidor(es):
57225803/Francielle Tereza Neuberger (Enfermeira) / 4.5 diárias (Completa) / de 20/06/2010 a 24/06/2010<br
Ordenador: Cleia Maria de Oliveira da Silva

DIÁRIA
NÚMERO DE PUBLICAÇÃO: 120429
ERRATA DA PUBLICAÇÃO Nº 114955
PORTARIA: 323/09.06.10

Objetivo: participar da 9ª Conferência Estadual de Saúde do Pará
Fundamento Legal: Decreto nº 2819 de 06 de setembro de 1994, que disciplina a concessão de Diárias em missão oficial do estado e obtenção de capacitação profissional.
Origem: CONCEIÇÃO DO ARAGUAIA/PA - BRASIL
Destino(s):
Belém/PA - Brasil<br
Servidor(es):
57210510/Paula Cunha Pereira (Assistente Social) / 4.5 diárias (Completa) / de 15/06/2010 a 19/06/2010<br
Ordenador: Cleia Maria de Oliveira da Silva

SECRETARIA DE ESTADO DE SAÚDE PÚBLICA - 13ª Regional

DIÁRIA
NÚMERO DE PUBLICAÇÃO: 120732
PORTARIA: 304 DE 18.06

Objetivo: FAZER CUSO DE SISTEMA DE MATERIAL.
Fundamento Legal: LEI 5.810/RJU
Origem: CAMETÁ/PA - BRASIL

Destino(s):
BELÉM/PA - Brasil<br
Servidor(es):
10867759/DENILSON SILVA CORDEIRO (AGENTE DE SAÚDE) / 5.5 diárias (Completa) / de 20/06/2010 a 25/06/2010<br
Ordenador: JORGE ALBERTO B. MOCBEL.

DIÁRIA
NÚMERO DE PUBLICAÇÃO: 120740
PORTARIA: 302 DE 16.06

Objetivo: REALIZAR OFICINA DE IMPLANTAÇÃO DA VIGILÂNCIA EPIDEMIOLÓGICA DE DOENÇAS TRANSMITIDAS POR ALIMENTOS.
Fundamento Legal: LEI 5.810/RJU
Origem: CAMETÁ/PA - BRASIL
Destino(s):
BAIÃO/PA - Brasil<br
Servidor(es):
0505264/JOÃO LIVRAMENTO DE BRITO (AGENTE DE SAÚDE PÚBLICA) / 3.5 diárias (Completa) / de 16/06/2010 a 19/06/2010<br
Ordenador: JORGE ALBERTO B. MOCBEL.

HOSPITAL REGIONAL ABELARDO SANTOS

PORTARIA Nº 81 DE 18 DE JUNHO DE 2010
NÚMERO DE PUBLICAÇÃO: 120878

O DIRETOR DO HOSPITAL REGIONAL DR. ABELARDO SANTOS, USANDO DE SUAS ATRIBUIÇÕES, QUE LHE FORAM CONFERIDAS PELA PORTARIA Nº 630/05.05.2010, PUBLICADA NO DIÁRIO OFICIAL DO ESTADO Nº 31.660 DE 06/05/2010.

RESOLVE:
DETERMINAR, de acordo com a art. 98 da Lei nº 5.810/24.01.94 ao(a) servidor(a), GRACINDA DE MARIA FERREIRA, Agente de artes práticas, Matrícula nº 5529700-2, lotado(a) no HOSPITAL REGIONAL DR. ABELARDO SANTOS, 30 (trinta) dias de Licença Prêmio correspondente ao triênio: 14.11.2005 a 13.11.2008.
AUTORIZAR que o(a) servidor(a) goze Licença Prêmio, no período de 02.06.2010 a 01.07.2010 no total de 30 dias.
PUBLIQUE-SE, REGISTRE-SE E CUMPRA-SE.
HOSPITAL REGIONAL DR. ABELARDO SANTOS, em 18/06/2010
ELTON DE BARROS MEIRELES
Diretor/HRAS

HOSPITAL REGIONAL DE TUCURUÍ

PORTARIA Nº 187 DE 21 DE JUNHO DE 2010
NÚMERO DE PUBLICAÇÃO: 120886
PORTARIA Nº 187 DE 21 DE JUNHO DE 2010

A Diretora Geral do Hospital Regional de Tucuruí/SESPA, usando de suas atribuições legais que o cargo lhe confere, de acordo com a PORTARIA Nº 1358/2009 - CCG de 01 de julho de 2009.

Resolve:
I - Designar a partir de 22.06.2010 a Srª RACHEL MOTA DE QUEIROZ DA SILVA, Agente Administrativo, matrícula nº 54191540-1, para responder pela Gerencia de Recursos Humanos do HRT.

II - Esta portaria entra em vigor na data da publicação, revogam-se as disposições em contrário.

REGISTRA-SE, PUBLICA-SE E CUMPRA-SE.
ANA PAULA DOS SANTOS MAGALHÃES
Diretora Geral do HRT/SESPA

DIÁRIA
NÚMERO DE PUBLICAÇÃO: 120801
PORTARIA: 182

Objetivo: PARTICIPAR DE REUNIÃO JUNTO DDASS/SESPA, PARA TRATAR ASSUNTOS SOBRE MEDICAMENTOS EXCEPCIONAIS, AFIM DE DISCURTIRMOS SOLUÇÕES PARA A PRODUÇÃO DAS APAC'S, CONFORME O OFÍCIO CIRCULAR EM ANEXO, AFIM DE ATENDER O HOSPITAL REGIONAL DE TUCURUI.

Fundamento Legal: PARTICIPAR DE REUNIÃO JUNTO DDASS/SESPA, PARA TRATAR ASSUNTOS SOBRE MEDICAMENTOS EXCEPCIONAIS, AFIM DE DISCURTIRMOS SOLUÇÕES PARA A PRODUÇÃO DAS APAC'S, CONFORME O OFÍCIO CIRCULAR EM ANEXO, AFIM DE ATENDER O HOSPITAL REGIONAL DE TUCURUI.

Origem: TUCURUI/PA - BRASIL
Destino(s):
BELEM/PA - Brasil<br
Servidor(es):
54183587/CALIL CARVALHO JUNIOR (FARMACÊUTICO) / 1.5 diárias (Completa) / de 10/06/2010 a 11/06/2010<br
Ordenador: ANA PAULA DOS SANTOS MAGALHÃES

DIÁRIA
NÚMERO DE PUBLICAÇÃO: 120811
PORTARIA: 186

Objetivo: PARTICIPAR DO CURSO PARA IMPLANTAÇÃO DO BANCO LEITE HUMANO, A FIM DE ATENDER AS NECESSIDADES DO HOSPITAL REGIONAL DE TUCURUI.

Fundamento Legal: PARTICIPAR DO CURSO PARA IMPLANTAÇÃO DO BANCO LEITE HUMANO, A FIM DE ATENDER AS NECESSIDADES DO HOSPITAL REGIONAL DE TUCURUI.
Origem: TUCURUI/PA - BRASIL

Destino(s):
BELEM/PA - Brasil<br
Servidor(es):
57174666/MARCIA NAZARÉ PEREIRA DE MIRANDA (BIOMEDICA) / 5.5 diárias (Completa) / de 30/05/2010 a 04/06/2010<br
Ordenador: ANA PAULA DOS SANTOS MAGALHÃES

DIÁRIA
NÚMERO DE PUBLICAÇÃO: 120823
PORTARIA: 181

Objetivo: CONDUZIR EQUIPAMENTO HOSPITALAR, A FIM DE ATENDER O HOSPITAL REGIONAL DE TUCURUI.
Fundamento Legal: CONDUZIR EQUIPAMENTO HOSPITALAR, A FIM DE ATENDER O HOSPITAL REGIONAL DE TUCURUI.
Origem: TUCURUI/PA - BRASIL

Destino(s):
BELEM/PA - Brasil<br
Servidor(es):
0478912/RAIMUNDO COSTA SOUZA (MOTORISTA) / 1.5 diárias (Completa) / de 29/05/2010 a 30/05/2010<br
Ordenador: ANA PAULA DOS SANTOS MAGALHÃES

HOSPITAL OPHIR LOYOLA

AVISO DE LICITAÇÃO
NÚMERO DE PUBLICAÇÃO: 120456
MODALIDADE: PREGÃO ELETRÔNICO
NÚMERO: 28/2010

Objeto: Fornecimento de Insumos de Sterrad
Entrega do Edital: www.comprasnet.gov.br / www.compraspara.pa.gov.br
Responsável pelo certame: Lidiane Nascimento Gomes
Local de Abertura: www.comprasnet.gov.br
Data da Abertura: 02/07/2010
Hora da Abertura: 09:00

Orçamento:
Programa de Trabalho Natureza da Despesa Fonte do Recurso Origem do Recurso
10302118526100000 339030 0269000000
Estadual
Ordenador: Dr.Paulo Cardoso Soares

FUNDAÇÃO SANTA CASA DE MISERICÓRDIA DO PARÁ

**EXCLUSÃO DE TEMPO INTEGRAL.
NÚMERO DE PUBLICAÇÃO: 120877
PORTARIA N.º 379/2010 – GP/FSCMPA**

O PRESIDENTE DA FUNDAÇÃO SANTA CASA DE MISERICÓRDIA DO PARÁ, no uso de suas atribuições legais,
RESOLVE:

TORNAR SEM EFEITO a PORTARIA N.º.121/2009/GP/FSCMPA de 06 de abril de 2009, publicada no DOE N.º. 31396 de 09/04/2009, que incluiu vantagem de Tempo Integral a servidora LINDINALVA BRASIL MONTE, Fisioterapeuta, Matrícula N.º 5757282/2, a contar de 01/05/2010.

Dê-se ciência, publique-se e cumpra-se.
Belém, de 17 de junho de 2010.

MAURÍCIO CEZAR SOARES BEZERRA
Presidente da FSCMPA

**CEDÊNCIA DE SERVIDOR.
NÚMERO DE PUBLICAÇÃO: 120917
PORTARIA N.º 0378/2010 – GP/GAP/FSCMPA**

O PRESIDENTE DA FUNDAÇÃO SANTA CASA DE MISERICÓRDIA DO PARÁ, no uso de suas atribuições legais,
RESOLVE:

CEDER a UEAFTO – UEPA a servidora GIOVANA CHAGAS SIQUEIRA, Fisioterapeuta, Matrícula N.º 57201590/2, com ônus para esta Fundação em permuta com a servidora ILCA PATRÍCIA CALDAS CARDOSO, Fisioterapeuta, Matrícula N.º 57202799/1, com ônus para o órgão de origem, a contar de 01/07/2010.

Dê-se ciência, publique-se e cumpra-se.
Belém, 17 de junho de 2010.

MAURÍCIO CEZAR SOARES BEZERRA
Presidente da FSCMPA

**SUBSTITUIÇÃO DE CHEFIA.
NÚMERO DE PUBLICAÇÃO: 120903
PORTARIA N.º 374/2010 – GAP/GP/FSCMPA**

O PRESIDENTE DA FUNDAÇÃO SANTA CASA DE MISERICÓRDIA DO PARÁ, NO USO DE SUAS ATRIBUIÇÕES LEGAIS,
RESOLVE:

DESIGNAR o servidor PAULO SERGIO FERREIRA DE SOUZA, Matrícula n.º 5170990/015, para responder pela Procuradoria Fundacional desta Fundação, em substituição a titular do cargo – Janete Maria Costa de Jesus – que estará afastado em razão de Gozo de Licença Especial no período de 08/06 a 07/07/2010.

Dê-se ciência, publique-se e cumpra-se.
Belém, 15 de junho de 2010.

MAURÍCIO CEZAR SOARES BEZERRA
Presidente da FSCMPA

**SUBSTITUIÇÃO DE CHEFIA.
NÚMERO DE PUBLICAÇÃO: 120895
PORTARIA N.º 371/2010 – GAP/GP/FSCMPA**

O PRESIDENTE DA FUNDAÇÃO SANTA CASA DE MISERICÓRDIA DO PARÁ, no uso de suas atribuições legais,
RESOLVE:

DESIGNAR a servidora VIRGINIA SILVEIRA DE OLIVEIRA, Matrícula n.º 5174929/014, para responder pela Gerência de Transporte desta Fundação, em substituição ao titular do cargo – Genilson Dias Carvalho – que estará afastado em razão de Gozo de Férias Regulares no período de 28/06 a 27/07/2010.

Dê-se ciência, publique-se e cumpra-se.
Belém, 14 de junho de 2010.

MAURÍCIO CEZAR SOARES BEZERRA
Presidente da FSCMPA

**CEDÊNCIA DE SERVIDOR.
NÚMERO DE PUBLICAÇÃO: 120924
PORTARIA N.º 377/2010 – GP/GAP/FSCMPA**

O PRESIDENTE DA FUNDAÇÃO SANTA CASA DE MISERICÓRDIA DO PARÁ, no uso de suas atribuições legais,

RESOLVE:

CEDER, para a Fundação Pública Estadual Hospital de Clínicas Gaspar Viana – FPEHCGV, o servidor HORÁCIO FERREIRA CUNHA BASTOS, Matrícula N.º 5429129/3, Enfermeiro desta Instituição, a contar de 01/07/2010, com ônus para o Órgão de destino.

Dê-se ciência, publique-se e cumpra-se.
Belém, 17 de junho de 2010.

MAURÍCIO CEZAR SOARES BEZERRA
Presidente da FSCMPA

CENTRO DE HEMOTERAPIA E HEMATOLOGIA DO PARÁ

**PORTARIA
NÚMERO DE PUBLICAÇÃO: 120375**

PORTARIA N.º 305/2010 - GABINETE/AJUR/HEMOPA, DE 17 DE JUNHO DE 2010.

A Presidente da Fundação Centro de Hemoterapia e Hematologia do Pará - HEMOPA, no uso de suas atribuições legais, e Considerando o volume de trabalho e a necessidade de serviço de alguns servidores deste Órgão;

Considerando a necessidade de regulamentar a concessão da Gratificação por Tempo Integral nesta Instituição Pública; Considerando ainda, o que dispõem os arts. 132, inciso V, 137 e 138 da Lei Estadual n.º 5.810/94 de 24 de janeiro de 1994,
RESOLVE:

I – REVOGAR o Tempo Integral concedido á servidora SANDRA MARIA MARQUES MARTINS – Matrícula n.º 57174644-2, a partir de 01 de julho de 2010;

II - CONCEDER a gratificação por Tempo Integral de que trata os dispositivos legais mencionados, no percentual de 70% (setenta por cento) sobre o vencimento base, a partir de 01 de julho de 2010 á servidora CRISTIANE PAES DE CASTRO – Matrícula n.º 5854296-2.

III - Esta Portaria entra em vigor na data de sua publicação.

IV – Dê-se Ciência, Registre-se, Publique-se e Cumpra-se. Gabinete da Presidência do Centro de Hemoterapia e Hematologia do Pará – Fundação HEMOPA, em 17 de junho 2010.

Dra. Maria de Fátima Pombo Montoril

Presidente da Fundação HEMOPA

PORTARIA

**NÚMERO DE PUBLICAÇÃO: 120376
PORTARIA N.º 303/2010/GABINETE/AJUR/HEMOPA, DE 03 DE MAIO DE 2010.**

A Presidente da Fundação Centro de Hemoterapia e Hematologia do Pará – Hemopa, no uso de suas atribuições legais;

Considerando o disposto na Lei Federal N.º 8.666, de 21 de junho de 1993, considerando, ainda, as disposições previstas na Lei Estadual N.º 6.474, de 06 de agosto de 2002;

RESOLVE:

I – Revogar a Portaria de n.º 041/2010/GABINETE/AJUR/HEMOPA, de 18 de fevereiro de 2010.

II - Designar os servidores Antônia Maria Batista de Souza Dias, Presidente da Comissão de Licitação; Carlos Augusto Pinheiro Lobato dos Santos, Equipe de Apoio e Hila Silva Souza, Equipe de Apoio; para constituírem Comissão Permanente de Licitação desta Fundação Pública.

III – A investidura dos servidores será de 01 (um) ano, a contar da data da publicação desta Portaria no Diário Oficial do Estado.
IV – Dê-se Ciência, Registre-se, Publique-se e Cumpra-se, Gabinete da Presidência do Centro de Hemoterapia e Hematologia do Pará – Fundação HEMOPA, em 03 de maio de 2010.

Dra. MARIA DE FÁTIMA POMBO MONTORIL

Presidente da Fundação Hemopa

EXTRATO DE TERMO DE ACORDO DE COOPERAÇÃO TÉCNICO-CIENTÍFICA.

NÚMERO DE PUBLICAÇÃO: 120377

EXTRATO DE TERMO DE ACORDO DE COOPERAÇÃO TÉCNICO-CIENTÍFICA.

N.º DO CONTRATO: 001/10

OBJETO DO TERMO: Implementar através de Acordo de Cooperação Técnico-Científico entre as partes, o projeto

denominado BANCO DE SANGUE DE CORDÃO UMBILICAL E PALCENTÁRIO-BSCUP.

PARTES: Secretaria De Estado De Saúde Pública-Sespa, Fundação Centro de Hemoterapia e Hematologia do Pará – Hemopa e Fundação Santa Casa De Misericórdia.

DATA DA ASSINATURA: 01/03/2010.

VIGÊNCIA: Prazo indeterminado

RESPONSÁVEIS: Maria Sílvia Comarú Leal-Secretária de Estado de Saúde Pública(Sespa), Maria de Fátima Pombo Montoril(Presidente da Fundação Hemopa) e Maurício Cezar Soares Bezerra (Presidente da Fundação Santa Casa De Misericórdia).

ENDEREÇOS: SECRETARIA DE ESTADO DE SAÚDE PÚBLICA-SESPA, inscrita no CNPJ/MF sob o n.º 05.054.929/0001-17, com sede na Av. Conselheiro Furtado n.º 1597-Cremação, Cep n.º:66.040-100, Belém-Pará, FUNDAÇÃO CENTRO DE HEMOTERAPIA E HEMATOLOGIA DO PARÁ - HEMOPA, CNPJ n.º 05.837.521/0001-11, CNES n.º 2767066, com sede nesta cidade, na Tv. Padre Eutíquio n.º 2109, bairro de Batista Campos; FUNDAÇÃO SANTA CASA DE MISERICÓRDIA, inscrita no CNPJ/MF n.º 04929345000185, com sede na Rua Oliveira Belo n.º 935, Umarizal, Cep: 66050380, Belém-Pará.

EXTRATO DE TERMO DE ACORDO DE COOPERAÇÃO TÉCNICO-CIENTÍFICA.

NÚMERO DE PUBLICAÇÃO: 120381

EXTRATO DE TERMO DE ACORDO DE COOPERAÇÃO TÉCNICO-CIENTÍFICA.

N.º DO CONTRATO: 002/10

OBJETO DO TERMO: Implementar através de Acordo de Cooperação Técnico-Científico entre as partes, o projeto denominado BANCO DE SANGUE DE CORDÃO UMBILICAL E PALCENTÁRIO-BSCUP.

PARTES: Secretaria De Estado De Saúde Pública-Sespa, Fundação Centro de Hemoterapia e Hematologia do Pará – Hemopa e Fundação Pública Estadual Hospital De Clínicas Gaspar Viana.

DATA DA ASSINATURA: 01/03/2010.

VIGÊNCIA: Prazo indeterminado

RESPONSÁVEIS: Maria Sílvia Comarú Leal-Secretária de Estado de Saúde Pública(Sespa), Maria de Fátima Pombo Montoril(Presidente da Fundação Hemopa) e Benedito Paulo Bezerra(Presidente da Fundação Pública Estadual Hospital De Clínicas Gaspar Viana).

ENDEREÇOS: SECRETARIA DE ESTADO DE SAÚDE PÚBLICA-SESPA, inscrita no CNPJ/MF sob o n.º 05.054.929/0001-17, com sede na Av. Conselheiro Furtado n.º 1597-Cremação, Cep n.º:66.040-100, Belém-Pará, FUNDAÇÃO CENTRO DE HEMOTERAPIA E HEMATOLOGIA DO PARÁ - HEMOPA, CNPJ n.º 05.837.521/0001-11, CNES n.º 2767066, com sede nesta cidade, na Tv. Padre Eutíquio n.º 2109, bairro de Batista Campos; FUNDAÇÃO PÚBLICA ESTADUAL HOSPITAL DE CLÍNICAS GASPAR VIANA, inscrita no CNPJ/MF n.º 22980973000177, com sede na Travessa Alferes Costa S/N, Pedreira, Belém-Pará, Cep: 66087660, Belém-Pará.

SECRETARIA DE ESTADO DE CULTURA



DIÁRIA

**NÚMERO DE PUBLICAÇÃO: 120667
PORTARIA: 331 DE 18.06**

Objetivo: Transporte de Servidor desta Secretaria de Cultura, para o referido município.

Fundamento Legal: Portaria 0419/GS de 11 de julho de 2007

Origem: BELÉM/PA - BRASIL

Destino(s):

MOJU/PA - Brasil<br

Servidor(es):

541801422/Jenner Oliveira Ribeiro (Motorista) / 1.5 diárias (Completa) / de 12/06/2010 a 13/06/2010<br

Ordenador: Ana Paula Lima Gouvea Nogueira

DIÁRIA – COLABORADOR EVENTUAL

NÚMERO DE PUBLICAÇÃO: 120655

DIÁRIA – COLABORADOR EVENTUAL

PORTARIA N.º 329 DE 17 DE JUNHO DE 2010

N.º de diárias: 04 e ½ (quatro e meia)

Colaborador eventual: Roberta da Conceição Soares Martins

Local: Vigia/PA

Período: 27.06.2010 a 01.07.2010

Objetivo: Realizar a oficina de adereços temáticos, no referido município.

PORTARIA Nº 330 DE 17 DE JUNHO DE 2010

Nº de diárias: 07 e ½ (sete e meia)

Colaborador eventual: Marcelle Eluana do Prado Leão

Local: Vigia/PA

Período: 26.06.2010 a 03.07.2010

Objetivo: Realizar a oficina de adereços temáticos, no referido município.

PORTARIA Nº 236 DE 17 DE JUNHO DE 2010

Nº de diárias: 06 e ½ (seis e meia)

Colaborador eventual: Luciane de Azevedo Cordovil

Local: Vigia/PA

Período: 27.06.2010 a 03.07.2010

Objetivo: Dar continuidade ao projeto "Pontão de Cultura", no referido município.

PORTARIA Nº 325 DE 17 DE JUNHO DE 2010

Nº de diárias: 06 e ½ (seis e meia)

Colaborador eventual: Paulo Cezar dos Santos Simão

Local: São Caetano de Odivelas/PA

Período: 27.06.2010 a 03.07.2010

Objetivo: Em decorrência da realização do projeto "Pontão de Cultura", no referido município.

DIÁRIA

NÚMERO DE PUBLICAÇÃO: 120621

PORTARIA: 328 DE 17.06

Objetivo: Dar continuidade ao projeto "PONTÃO DE CULTURA", no referido município.

Fundamento Legal: Portaria 0419/GS de 11 de julho de 2007

Origem: BELÉM/PA - BRASIL

Destino(s):

VIGIA/PA - Brasil<br

Servidor(es):

555875351/Lucineide Azevedo Rodrigues (Supervisora Museológica) / 3.5 diárias (Completa) / de 30/06/2010 a 03/07/2010<br

Ordenador: Ana Paula Lima Gouvea Nogueira

DIÁRIA

NÚMERO DE PUBLICAÇÃO: 120618

PORTARIA: 327 DE 17.06

Objetivo: Dar continuidade ao projeto "PONTÃO DE CULTURA", no referido município.

Fundamento Legal: Portaria 0419/GS de 11 de julho de 2007

Origem: BELÉM/PA - BRASIL

Destino(s):

VIGIA/PA - Brasil<br

Servidor(es):

571765701/Jeam Carlos Andrade Lopes (Diretor do Museu do Círio) / 3.5 diárias (Completa) / de 26/06/2010 a 29/06/2010<br

Ordenador: Ana Paula Lima Gouvea Nogueira

Aviso de Licitação

NÚMERO DE PUBLICAÇÃO: 120813

Modalidade: Pregão Eletrônico

Número: 24/2010

Objeto: CONTRATAÇÃO DE EMPRESA ESPECIALIZADA NA AQUISIÇÃO DE EQUIPAMENTOS PARA ATENDER AS NECESSIDADES DO MUSEU DO CÍRIO, ÓRGÃO DO SISTEMA INTEGRADO DE MUSEUS, VINCULADO À SECRETARIA DE ESTADO DE CULTURA

Entrega do Edital: www.comprasnet.gov.br e www.compraspara.pa.gov.br

Observação: edital gratis.

Responsável pelo certame: Manoela Matos Monteiro Goncalves

Local de Abertura: www.comprasnet.gov.br

Data da Abertura: 05/07/2010

Hora da Abertura: 09:00

Orçamento:

Programa de Trabalho	Natureza da Despesa	Fonte do Recurso	Origem do Recurso
13392117949500000	449052	6121002494	Estadual

Ordenador: Ana Paula Lima Gouvea Nogueira

Matérias Diversas

NÚMERO DE PUBLICAÇÃO: 120508

DESIGNAÇÃO DE SERVIDOR

PORTARIA Nº 304 DE 15 DE JUNHO DE 2010

Servidor: Roberto Carneiro de Lima

Matrícula nº: 57190583/1

Cargo: Técnico em Gestão Pública – Economista

Exercício da Função: Responder pelo cargo de Assessor de Planejamento, durante a ausência da titular.

Período: 01.07.2010 a 30.07.2010.

PORTARIA Nº 305 DE 15 DE JUNHO DE 2010

Servidor: Eduardo Lobato Pinheiro Neto

Matrícula nº: 57202583/1

Cargo: Técnico em Gestão Pública – Administração

Exercício da Função: Responder pelo cargo de Diretor do Arquivo Público do Estado do Pará – APEP, durante a ausência do titular.

Período: 01.07.2010 a 30.07.2010.

REVOGAÇÃO DE CESSÃO

PORTARIA Nº 319 DE 17 DE JUNHO DE 2010

Servidor: Catia Helena Ferreira Favacho

Matrícula nº: 5432260/2

Cargo: Técnica em Gestão Cultural – Bibliotecário

Órgão de Origem: Secult

Órgão de Destino: Fundação Cultural do Pará Tancredo Neves – FCPTN

Período: a contar de 28.06.2010.

LICENÇA PRÊMIO

PORTARIA Nº 296 DE 17 DE JUNHO DE 2010

Dias de Licença: 30 (trinta) dias

Servidora: Rosana Pinheiro da Silva

Matrícula nº: 33529/1

Cargo: Economista

Triênio: 01.06.98 a 31.05.01 – 30 dias restantes

Período: 22.04.10 a 21.05.10.

COMISSÃO DE SINDICÂNCIA

NÚMERO DE PUBLICAÇÃO: 120806

PORTARIA Nº 320/2010 – GAB/SECULT

INSTAURA SINDICÂNCIA ADMINISTRATIVA, NOMEIA COMISSÃO SINDICANTE E DÁ OUTRAS PROVIDÊNCIAS

O Secretário de Estado de Cultura do Estado do Pará, no uso das atribuições que lhe são conferidas pelo Art. 199, da Lei Estadual Nº 5.810, de 24 de janeiro de 1994, c/c o inciso V, do Art. 34, do Decreto Nº 1.434, DE 13 de dezembro de 2004 e CONSIDERANDO:

- A representação formulada pela Gerente de Execução Orçamentária e Financeira, Sra. Sandra Maria da Silva Ferreira, através do Memº. Nº 38/2009 – GF, datada de 13 de abril de 2009.

RESOLVE:

Art. 1º - DETERMINAR a instauração de SINDICÂNCIA ADMINISTRATIVA, para indicar a autoria e materialidade da transgressão objeto da apuração, elencada nos autos do Processo Administrativo Nº 2009/00148408.

Art. 2º - Para cumprimento ao disposto no artigo anterior, a Comissão Sindicante será composta pelos servidores, VALDIR MÁRTIRES COELHO, cargo: Consultor Jurídico, matrícula nº: 31470/1, que a presidirá, BENEDICTO WILFREDO MONTEIRO FILHO, cargo: Consultor Jurídico, matrícula nº: 3082768/3, membro, e GUIOMAR DO SOCORRO DA ROCHA MOREIRA, Cargo: Auxiliar Técnico, matrícula nº: 33324/1, membro, todos os servidores estáveis e integrantes do quadro da Secretaria de Estado de Cultura.

Art. 3º - Para bem cumprir as suas atribuições, a Comissão terá acesso a toda documentação necessária à elucidação dos fatos, bem como deverá colher quaisquer depoimentos e demais provas que atender pertinentes.

Art. 4º - DETERMINAR que os membros da Comissão tenham dedicação exclusiva e poderão reportar-se diretamente aos demais Órgão da Administração Pública, em diligências necessárias à instrução processual.

Art. 5º - A Comissão, ora constituída, terá o prazo de 30 (trinta) dias, a partir da data da publicação desta portaria, para concluir a apuração dos fatos, podendo ser prorrogado por igual período, nos termos estabelecidos no § único do Art. 201, da Lei Estadual 5.810/1994.

Registre-se. Cumpra-se. Publique-se.

Belém, 17 de junho de 2010.

SECRETARIA DE ESTADO DE CULTURA

Cincinato Marques de Souza Júnior

FUNDAÇÃO CURRO VELHO

ADIAR

NÚMERO DE PUBLICAÇÃO: 120404

PORTARIA Nº47 DE 21 DE JUNHO DE 2010

ADIAR, o período de gozo de férias da servidora MARIA JOSÉ MARÇAL DAMASCENO concedido através da portaria col. nº 027 de 27/04/2010, publicado no DOE nº 31654 de 28/04/2010, que seriam gozadas de 01 a 30/06/2010, para 01 a 30/07/2010.

REGISTRE-SE, PUBLIQUE-SE E CUMPRE-SE.

LINDOMAR TEODORA ALVES DA SILVA

Superintendente da FCV/Exercício

SECRETARIA DE ESTADO DE EDUCAÇÃO



ADMISSÃO DE SERVIDOR

NÚMERO DE PUBLICAÇÃO: 120405

Órgão: SECRETARIA DE ESTADO DE EDUCACAO

Modalidade de Admissão: Temporário

Ato: CONTRATO

Data de Admissão: 14/06/2010

Nome do Servidor	Término Vínculo	Cargo do Servidor	Observação
EDIVALDO DE SOUZA SILVA	CONTRATO Nº 4839/2010-BELEM	VIGIA	

10/12/2010

Ordenador: LUIS CARLOS BARBOSA CAVALCANTE

ADMISSÃO DE SERVIDOR

NÚMERO DE PUBLICAÇÃO: 120402

Órgão: SECRETARIA DE ESTADO DE EDUCACAO

Modalidade de Admissão: Temporário

Ato: CONTRATO

Data de Admissão: 14/06/2010

Nome do Servidor	Término Vínculo	Cargo do Servidor	Observação
RAIMUNDO CARLOS SALES DA SILVA	CONTRATO Nº 4837-BELEM	PROFESSOR	

10/12/2010

Ordenador: LUIS CARLOS BARBOSA CAVALCANTE

ADMISSÃO DE SERVIDOR

NÚMERO DE PUBLICAÇÃO: 120412

Órgão: SECRETARIA DE ESTADO DE EDUCACAO

Modalidade de Admissão: Temporário

Ato: CONTRATO

Data de Admissão: 14/06/2010

Nome do Servidor	Término Vínculo	Cargo do Servidor	Observação
SUZANA MONTEIRO DA ROCHA	CONTRATO Nº 4854-BELEM	PROFESSOR	

10/12/2010

Ordenador: LUIS CARLOS BARBOSA CAVALCANTE

ADMISSÃO DE SERVIDOR

NÚMERO DE PUBLICAÇÃO: 120416

Órgão: SECRETARIA DE ESTADO DE EDUCACAO

Modalidade de Admissão: Temporário

Ato: CONTRATO

Data de Admissão: 14/06/2010

Nome do Servidor	Término Vínculo	Cargo do Servidor	Observação
LUIZ CARLOS VIEIRA LEAL	CONTRATO Nº 4855/2010-BELEM	VIGIA	

10/12/2010

Ordenador: LUIS CARLOS BARBOSA CAVALCANTE

PORTARIA DE PRORROGAÇÃO GAB-PAD

NÚMERO DE PUBLICAÇÃO: 120636

PORTARIA DE PRORROGAÇÃO - GAB/PAD

BELÉM, 21 DE JUNHO DE 2010.

O Titular da Secretaria de Estado de Educação, no uso de suas atribuições legais,

CONSIDERANDO os princípios administrativos da celeridade e economia processual, com base no artigo 204 e 208 da Lei Estadual nº 5.810/1994 – RJU,

RESOLVE:

I – PRORROGAR O PRAZO inicial, a contar de 10/06/2010, estabelecido pela PORTARIA Nº 018/2009-GAB/PAD, publicada

no DOE nº 31642 de 09/04/2010, que instaurou Processo Administrativo Disciplinar em desfavor de servidor desta Secretaria, a fim dar continuidade a tomada de providências e diligências inerentes a apuração dos fatos apontados na inicial, bem como para atingir a finalidade precípua dos procedimentos administrativos e da Administração Pública.

II – Determinar a Coordenação do Núcleo de Disciplina e Ética desta Secretaria, que adote as providências necessárias ao fiel cumprimento do presente ato.

REGISTRE-SE. PUBLIQUE-SE. CUMpra-SE.

Luís Carlos Barbosa Cavalcante

Secretário de Estado de Educação

**ADMISSÃO DE SERVIDOR
NÚMERO DE PUBLICAÇÃO: 120450**

Órgao: SECRETARIA DE ESTADO DE EDUCACAO

Modalidade de Admissão: Temporário

Ato: CONTRATO

Data de Admissão: 14/06/2010

Nome do Servidor	Cargo do Servidor	Término
ROSIANE AMPARO PEREIRA	SERVENTE	11/10/2010

Vínculo Observação

CONTRATO Nº 4859/2010-TAILANDIA

Ordenador: LUIS CARLOS BARBOSA CAVALCANTE

**ADMISSÃO DE SERVIDOR
NÚMERO DE PUBLICAÇÃO: 120454**

Órgao: SECRETARIA DE ESTADO DE EDUCACAO

Modalidade de Admissão: Temporário

Ato: CONTRATO

Data de Admissão: 14/06/2010

Nome do Servidor	Cargo do Servidor	Término	Vínculo	Observação
LUIZ ARTUR CHAVES DOS SANTOS	SERVENTE	10/12/2010	CONTRATO Nº 4860/2010-SLAVATERRA	VIGIA

CONTRATO Nº 4860/2010-SLAVATERRA

Ordenador: LUIS CARLOS BARBOSA CAVALCANTE

**ADMISSÃO DE SERVIDOR
NÚMERO DE PUBLICAÇÃO: 120446**

Órgao: SECRETARIA DE ESTADO DE EDUCACAO

Modalidade de Admissão: Temporário

Ato: CONTRATO

Data de Admissão: 14/06/2010

Nome do Servidor	Cargo do Servidor	Término	Vínculo	Observação
ELIENE MOREIRA DOS SANTOS	SERVENTE	11/10/2010	CONTRATO Nº 4858/2010-CACHOEIRA DO ARARI	

CONTRATO Nº 4858/2010-CACHOEIRA DO ARARI

Ordenador: LUIS CARLOS BARBOSA CAVALCANTE

**ADMISSÃO DE SERVIDOR
NÚMERO DE PUBLICAÇÃO: 120441**

Órgao: SECRETARIA DE ESTADO DE EDUCACAO

Modalidade de Admissão: Temporário

Ato: CONTRATO

Data de Admissão: 14/06/2010

Nome do Servidor	Cargo do Servidor	Término	Vínculo	Observação
RITA MARIA DOS SANTOS PINHEIRO	SERVENTE	10/12/2010	CONTRATO Nº 4857/2010-BELEM	MERENDEIRA

CONTRATO Nº 4857/2010-BELEM

Ordenador: LUIS CARLOS BARBOSA CAVALCANTE

PRORROGAÇÃO DE L.SAUDE/GERENCIA DE ASSISTENCIA

**AO SERVIDOR
NÚMERO DE PUBLICAÇÃO: 120442**

PRORROGAÇÃO DE LICENÇA SAUDE

LAUDO MEDICO Nº 086/09

Nome: Maria Dulce Gonçalves de Matos
Matric: 5774314-2 Período: 27/12/08 a 23/02/09
Cargo/Lot: Prof./EE. Melvin Jones/Uruara

LAUDO MEDICO Nº 365/08

Nome: Maria Izaura Brito de Lima
Matric: 5740401-2 Período: 12/12/08 a 10/01/09
Cargo/Lot: Prof./EE. Luiz Gonzaga /Bragança

LAUDO MEDICO Nº 62/08

Nome: Luzanira Monteiro Ferreira
Matric: 5189209-1 Período: 08/03/08 a 08/05/08
Cargo/Lot: Merendeira/ERC. Jose de A./Bragança

LAUDO MEDICO Nº 3376/08

Nome: Antonio de Jesus Costa
Matric: 6009255-1 Período: 27/07/08 a 15/09/08
Cargo/Lot: Vigia/EEEM. Geraldo M. C. V./Maraba

LAUDO MEDICO Nº 452/08

Nome: Ivo Maciel da Silva
Matric: 422550-2 Período: 18/04/08 a 16/06/08
Cargo/Lot: Prof./EE. Joao Botelho S./Sta. Maria

LAUDO MEDICO Nº 1182/08

Nome: Maria Alair Silva dos Reis
Matric: 271756-1 Período: 14/12/08 a 12/01/09
Cargo/Lot: Prof./EEEF. Barao do T./Santarem

PORTARIA Nº 364/08 10 URE

Nome: Maria Alciane Monteiro da Silva
Matric: 487716-1 Período: 15/06/08 a 12/08/08
Cargo/Lot: Prof./ERC. Despertar Para V./Altamira

LAUDO MEDICO Nº 520/08

Nome: Rosa Maria Alves da Silva
Matric: 5104190-2 Período: 14/05/08 a 12/07/08
Cargo/Lot: Prof./EE. Joao Botelho S./Sta. Maria

LAUDO MEDICO Nº 911/08

Nome: Maria da Paz Paulino da Silva
Matric: 5107865-2 Período: 11/08/08 a 09/10/08
Cargo/Lot: Prof./EE. Conego Leitaõ/Castanhal

LAUDO MEDICO Nº 3859/08

Nome: Claudia Francisca de Pontes A. Nunes
Matric: 5711150-1 Período: 15/11/08 a 14/01/09
Cargo/Lot: Prof./ERC. Pequeno Principe/Maraba

LAUDO MEDICO Nº 4038/08

Nome: Francisco Mota da Silva
Matric: 664847-1 Período: 12/12/08 a 11/02/09
Cargo/Lot: Vigia/EE. Acy de Jesus N. B. P./Maraba

PORTARIA Nº 524/08 10 URE

Nome: Lucia de Fatima Veras e Silva
Matric: 480851-2 Período: 26/10/08 a 26/11/08
Cargo/Lot: Prof./EEEM. Polivalente Alt./Altamira

PORTARIA Nº 0731/08 URE/SEDUC

Nome: Claudia Franciaca de Pontes A. Nunes
Matric: 5711150-1 Período: 16/08/08 a 14/11/08
Cargo/Lot: Prof./ERC. Pequeno Principe/Maraba

LAUDO MEDICO Nº 47/08

Nome: Mariana Maciel Gomes da Costa
Matric: 511803-2 Período: 29/02/08 a 30/05/08
Cargo/Lot: Prof. ERC. Santos Antonio/Bragança

LAUDO MEDICO Nº 3849/08

Nome: Neusa Gonçalves de Oliveira
Matric: 944653-1 Período: 31/10/08 a 01/01/09
Cargo/Lot: Prof./EE. Maria Irany R. S./N. IPIXUNA

Portari n 041/09 10 URE

Nome: Delza Merencio da Silva Siqueira
Matric: 6301010-1 Período: 13/02/09 a 13/04/09
Cargo/Lot: Esc. Dat. / 10 URE /Altamira

LAUDO MEDICO Nº 190/08

Nome: Neuza Rosa de Souza
Matric: 476749-1 Período: 30/05/08 a 27/07/08
Cargo/Lot: Prof./EMEF. Carlos Pena F./Brasil N.

LAUDO MEDICO Nº 670/08

Nome: Ronaldo Pacifico Cavalcante
Matric: 5688043-1 Período: 16/06/08 a 30/06/08
Cargo/Lot: Prof. EEEFM. Jose Salles/Castanhal

PORTARIA Nº 282/08 9 URE

Nome: Jandira Sousa da Silva
Matric: 562971-1 Período: 09/11/08 a 07/01/09
Cargo/Lot: Prof./EMEF. Acy de Jesus N. B. P./Maracana

PORTARIA Nº 373/08 8 URE

Nome: Maria Celma de Andrade Souza
Matric: 964263-3 Período: 10/11/08 a 08/01/09
Cargo/Lot: Prof./EE. Joao Gabriel S./Sta. Maria

PORTARIA Nº 310/09 14 URE

Nome: Carmem Silvia Ribeiro da Silva
Matric: 6328431/1 Período: 08/09/08 a 08/12/08
Cargo/Lot: Prof./ERC. Pastor Ananias R./Capanema

PORTARIA Nº 037/09 16 URE

Nome: Maria das Gracas do Carmo Oliveira
Matric: 203858-1 Período: 28/12/08 a 25/02/09
Cargo/Lot: Serv./EEFM. Raimundo R. S./Tucuruí

PORTARIA Nº 162/08 16 URE

Nome: Marivani Ferreira Pereira
Matric: 203750-1 Período: 23/05/08 a 21/07/08
Cargo/Lot: Prof./EEEM. Raimundo R. S./Tucuruí

LAUDO MEDICO Nº 106/08

Nome: Aurina Batista de Moura
Matric: 199656-1 Período: 08/01/08 a 15/02/08
Cargo/Lot: Prof./EMEF. Raimunda C. M. P./S. Miguel

LAUDO MEDICO Nº 255/08

Nome: Maria do Carmo Melo do Nascimento
Matric: 6317715-1 Período: 05/11/08 a 02/02/09
Cargo/Lot: Merend./ERC. C. Edu. Joao P. II/Bragança

LAUDO MEDICO Nº 11255A/1

Nome: Alice Augusta Neves
Matric: 760080-1 Período: 01/02/08 a 01/03/08
Cargo/Lot: Prof./ERC. C. C. Sta. Ines/Belem

LAUDO MEDICO Nº 5246A/1

Nome: Miriam Claudia Soares Leao
Matric: 5628210-1 Período: 12/01/08 a 29/03/08
Cargo/Lot: Prof./EE. Luci Correa A./Ananind.

LAUDO MEDICO Nº 271/08

Nome: Olivar Antonio de Sousa Silva
Matric: 215716-1 Período: 08/03/08 a 06/05/08
Cargo/Lot: Prof./EE. Andira /Curuca

LAUDO MEDICO Nº 20291A/1

Nome: Telma Lucia Paes Alves Doria
Matric: 456152-1 Período: 23/04/08 a 12/05/08
Cargo/Lot: Prof./ERC. Cristo Redentor/Ananind.

LAUDO MEDICO Nº 42293A/1

Nome: Brasila da Costa Lopes
Matric: 290416-1 Período: 31/07/08 a 27/09/08
Cargo/Lot: Prof./EE. Gelmirez Melo S./Ananind.

LAUDO MEDICO Nº 18522A/1

Nome: Maria Jose da Silva Borges
Matric: 290564-1 Período: 15/04/08 a 12/06/08
Cargo/Lot: Prof./UT. Yolanda Martins/Belem

LAUDO MEDICO Nº 9196A/1

Nome: Maria Ninfa Cabral Cruz
Matric: 387835-1 Período: 30/01/08 a 29/03/08
Cargo/Lot: Ag. Adm./ERC. C. C. Princesa/Ananind.

LAUDO MEDICO Nº 6978A/1

Nome: Juraci Neves Miranda
Matric: 390453-2 Período: 16/01/08 a 01/02/08
Cargo/Lot: Prof./EE. Augusto Montenegro/Belem

LAUDO MEDICO Nº 66816A/1

Nome: Walмира do Rego Pinheiro
Matric: 684961-1 Período: 15/10/08 a 13/12/08
Cargo/Lot: Prof./ERC. Lourenco Filho /Belem

LAUDO MEDICO Nº 27189A/1

Nome: Eliana Fernandes da Silva
Matric: 310948-1 Período: 02/07/08 a 29/08/08
Cargo/Lot: Prof./EE. Dtr. Freitas /Belem

LAUDO MEDICO Nº 72699A/2

Nome: Edi Lucio Antonio da Silva
Matric: 5655340-2 Período: 06/12/08 a 24/01/09
Cargo/Lot: Prof./EE. Nicolau Neres S./Irituia

LAUDO MEDICO Nº 65755A/1

Nome: Jose Eduardo Neves Coutinho
Matric: 756636-1 Período: 21/09/08 a 19/11/08
Cargo/Lot: Prof./EE. Barao do R. Branco/Belem

LAUDO MEDICO Nº 2884/08

Nome: Jose Raimundo Peres de Oliveira
Matric: 287300-1 Período: 04/02/08 a 02/04/08
Cargo/Lot: Prof./EE. Acy de Jesus N. B. P./Maraba

LAUDO MEDICO Nº 85267A/1

Nome: Francinete de Jesus Ferreira
Matric: 54196089-1 Período: 19/07/09 a 17/08/09
Cargo/Lot: Prof./EE. Ana Telles /Benevides

LAUDO MEDICO Nº 84031A/1

Nome: Francinete de Jesus Ferreira
Matric: 54196089-1 Período: 19/06/09 a 18/07/09
Cargo/Lot: Prof./EE. Ana Telles /Benevides

LAUDO MEDICO Nº 4994/07

Nome: Ana Lucia Pereira Dias Ferreira
Matric: 5546168-2 Período: 23/04/07 a 23/05/07
Cargo/Lot: Orient. Educ./EE. Jose Verissimo/Belem

PORTARIA Nº 0648/09 URE/SEDUC

Nome: Amalia Gomes Varao
Matric: 57188935-1 Período: 30/07/09 a 27/09/09
Cargo/Lot: Prof./EE. Gaspar Viana /Maraba

PORTARIA Nº 0689/09 URE/SEDUC

Nome: Amalia Gomes Varao
Matric: 57188935-1 Período: 28/09/09 a 26/11/09
Cargo/Lot: Prof./EE. Gaspar Viana /Maraba

LAUDO MEDICO Nº 65603A/1

Nome: Ilma Pinto da Rocha
Matric: 299243-1 Período: 18/09/08 a 17/10/08
Cargo/Lot: Ag. Adm./EE. Maroja Neto/Belem

LAUDO MEDICO Nº 70091A/1

Nome: Ilma Pinto da Rocha
Matric: 299243-1 Período: 18/10/08 a 15/11/08
Cargo/Lot: Ag. Adm./EE. Maroja Neto/Belem

LAUDO MEDICO Nº 72353A/1

Nome:Ilma Pinto da Rocha
 Matric:299243-1 Período:16/11/08 a 29/11/08
 Cargo/Lot:Ag.Adm./EE.Maraja Neto/Belem

PORTARIA Nº 121/09 14 URE

Nome:Ivone Raimunda Alves de Jesus
 Matric:411418-1 Período:27/06/07 a 26/07/07
 Cargo/Lot:Prof./EEEEF.Antonia Vieira /Ourem

PORTARIA Nº 122/09 14 URE

Nome:Ivone Raimunda Alves de Jesus
 Matric:411418-1 Período:27/07/07 a 25/09/07
 Cargo/Lot:Prof./EEEEF.Antonia Vieira /Ourem

PORTARIA Nº 123/09 14 URE

Nome:Ivone Raimunda Alves de Jesus
 Matric:411418--1 Período:26/09/07 a 24/11/07
 Cargo/Lot:Prof./EEEEF.Antonia Vieira /Ourem

PORTARIA Nº 124/09 14 URE

Nome:Ivone Raimunda Alves de Jesus
 Matric:411418-1 Período:25/11/07 a 23/01/08
 Cargo/Lot:Prof./EEEEF.Antonia Vieira /Ourem

PORTARIA Nº 125/09 14 URE

Nome:Ivone Raimunda Alves de Jesus
 Matric:411418-1 Período:24/01/08 a 22/03/08
 Cargo/Lot:Prof./EEEEF.Antonia Vieira /Ourem

PORTARIA Nº 126/09 14 URE

Nome:Ivone Raimunda Alves de Jesus
 Matric:411418-1 Período:23/03/08 a 21/05/08
 Cargo/Lot:Prof./EEEEF.Antonia Vieira /Ourem

PORTARIA Nº 127/09 14 URE

Nome:Ivone Raimunda Alves de Jesus
 Matric:411418-1 Período:22/05/08 a 20/07/08
 Cargo/Lot:Prof./EEEEF.Antonia Vieira /Ourem

PORTARIA Nº 128/09 14 URE

Nome:Ivone Raimunda Alves de Jesus
 Matric:411418-1 Período:21/07/08 a 19/09/08
 Cargo/Lot:Prof./EEEEF.Antonia Vieira /Ourem

PORTARIA Nº 129/09 14 URE

Nome:Ivone Raimunda Alves de Jesus
 Matric:411418-1 Período:20/09/08 a 20/12/08
 Cargo/Lot:Prof./EEEEF.Antonia Vieira /Ourem

LAUDO MEDICO Nº 630/08

Nome:Ivone Raimunda Alves de Jesus
 Matric:411418-1 Período:21/12/08 a 21/03/09
 Cargo/Lot:Prof./EEEEF.Antonia Vieira /Ourem

LAUDO MEDICO Nº 27795A/1

Nome:Guilherme Antonio Martins de Araujo
 Matric:532762-1 Período:02/07/08 a 29/08/08
 Cargo/Lot:Prof./EE.Amadeu B.Simoes/Alenquer

LAUDO MEDICO Nº 24123A/2

Nome:Geraldina Maria Monteiro da Silva
 Matric:5818850-2 Período:15/05/08 a 04/06/08
 Cargo/Lot:Prof./EE.Barao doRio B./Belem

LAUDO MEDICO Nº 70838A/1

Nome:Ieda Rosana dos Santos Macedo
 Matric:6303625-1 Período:05/10/08 a 17/11/08
 Cargo/Lot:Prof./EE.Elaine I.deFreitas/Ananind.

LAUDO MEDICO Nº 89550

Nome:Isabel Pinheiro Torres
 Matric:06573360-7 Período:31/10/09 a 30/12/09
 Cargo/Lot:Prof./EE. São Pedro/Sao Miguel G.

LAUDO MEDICO Nº 11756

Nome:Ivone Maria Cardoso Seabra
 Matric:308170-1 Período:01/11/07 a 30/11/07
 Cargo/Lot:Merend./EE.Igles de S./Mosqueiro

LAUDO MEDICO Nº 255/07

Nome:Ana Lucia Farias da Paixao
 Matric:947180-1 Período:01/08/07 a 29/09/07
 Cargo/Lot:Serv./EE.Laureno Melo/Castanhal

PORTARIA Nº 162/08 8 URE

Nome:Ana Lucia Farias da Paixao
 Matric:947180-1 Período:29/03/08 a 27/05/08
 Cargo/Lot:Serv./EE.Laureno Melo/Castanhal

LAUDO MEDICO Nº 631/08

Nome:Ana Lucia Farias da Paixao
 Matric:947180-1 Período:28/05/08 a 26/07/08
 Cargo/Lot:Serv./EE.Laureno Melo/Casranhal

LAUDO MEDICO Nº 818/08

Nome:Ana Lucia Farias da Paixao
 Matric:947180-1 Período:27/07/08 a 24/09/08
 Cargo/Lot:Serv./EE.Laureno Melo/Castanhal

LAUDO MEDICO Nº 1187/08

Nome:Ana Lucia Farias da Paixao
 Matric:947180-1 Período:25/09/08 a 26/11/08
 Cargo/Lot:Serv./EE./Laureno Melo/Castanhal

LAUDO MEDICO Nº 67827A/1

Nome:Antonio da Silva Miranda
 Matric:481513-1 Período:08/10/08 a 06/12/08
 Cargo/Lot:Prof./EE. Stelio Maroja /Belem

LAUDO MEDICO Nº 72944A/1

Nome:Antonio da Silva Miranda
 Matric:481513-1 Período:07/12/08 a 03/02/09
 Cargo/Lot:Prof./EE.Stelio Maroja /Belem

LAUDO MEDICO Nº 9319

Nome:Ana Lucia Pereira Dias Ferreira
 Matric:5546168-2 Período:25/08/07 a 23/10/07
 Cargo/Lot:Orient.Educ./EEJose Verissimo/Belem

LAUDO MEDICO Nº 1282A/1

Nome:Ana Lucia Pereira Dias Ferreira
 Matric:5546168-2 Período:15/12/07 a 14/01/08
 Cargo/Lot:Orient.Educ./EE.Jose Verissimo/Belem

LAUDO MEDICO Nº 11549

Nome:Ana Celia Barbosa Lobato
 Matric:6028292-1 Período:20/10/07 a 18/12/07
 Cargo/Lot:Merend./EE.Donatila S.L./Belem

LAUDO MEDICO Nº 4767/09

Nome:Alcinara Bernadinho de S. Jadao
 Matric:5770009-2 Período:17/10/09 a 15/12/09
 Cargo/Lot:Prof./EE.Acy de Jesus N.B.P./Maraba

LAUDO MEDICO Nº 16229A/1

Nome:Alcyr Loyola dos Reis Tavares
 Matric:297267-1 Período:06/04/08 a 10/05/08
 Cargo/Lot:Ag.Port./EE.Anibal Duarte/Belem

LAUDO MEDICO Nº 15773A/1

Nome:Adamor Lobato Ribeiro
 Matric:647756-1 Período:18/03/08 a 16/04/08
 Cargo/Lot:Prof./EEEEFM.Rui Barbosa/Anajas

LAUDO MEDICO Nº 66619A/1

Nome:Antonia Margarida Bezerra de Lima
 Matric:555070-1 Período:28/09/08 a 26/11/08
 Cargo/Lot:Prof./EE.Bruno de M./Mosqueiro

LAUDO MEDICO Nº 20190A/1

Nome:Ana Maria das Neves Silva
 Matric:225177-1 Período:25/04/08 a 24/06/08
 Cargo/Lot:Serv./E.Tec.Magalhaes B./Belem

LAUDO MEDICO Nº 65453A/1

Nome:Ana Maria das Neves Silva
 Matric:225177-1 Período:13/09/08 a 11/11/08
 Cargo/Lot:Serv./E.Tec.Magalhaes B./Belem

LAUDO MEDICO Nº 71590A/1

Nome:Ana Maria das Neves Silva
 Matric:225177-1 Período:12/11/08 a 10/01/09
 Cargo/Lot:Serv./E.Tec.Magalhaes B./Belem

LAUDO MEDICO Nº 12574

Nome:Cristovao Magalhaes da Costa
 Matric:366587-1 Período:13/11/07 a 11/01/08
 Cargo/Lot:Ag.Port./EE.Joao Alves A./Ananind.

LAUDO MEDICO Nº 7054A/1

Nome:Cristovao Magalhaes da Costa
 Matric:366587-1 Período:12/01/08 a 11/03/08
 Cargo/Lot:Ag.Port./EE.Joao Alves A./Ananind.

LAUDO MEDICO Nº 9847

Nome:Cristovao Magalhaes da Costa
 Matric:366587-1 Período:31/08/07 a 12/11/07
 Cargo/Lot:Serv./EE.Joao Alves A./Ananind.

LAUDO MEDICO Nº 89545A/1

Nome:Bertolina dos Santos Silva
 Matric:784990-1 Período:18/10/09 a 15/01/10
 Cargo/Lot:Prof./EE.C.Inf.da Educacao/Belem

LAUDO MEDICO Nº 92222A/1

Nome:Bertolina dos Santos Silva
 Matric:784990-1 Período:16/01/10 a 15/04/10
 Cargo/Lot:Prof./EE.C.Inf. daEducacao/Belem

LAUDO MEDICO Nº 909A/1

Nome:Catia Regina Baia da Silva
 Matric:6027865-2 Período:12/12/07 a 09/02/08
 Cargo/Lot:Prof./EEEEFM.Sta.Barbara/Sta.Barbara

LAUDO MEDICO Nº 10400A/1

Nome:Catia Regina Baia da Silva
 Matric:6027865-2 Período:10/02/08 a 10/03/08
 Cargo/Lot:Prof./EEEEFM.Sta.Barbara/Sta.Barbara

LAUDO MEDICO Nº 72626A/1

Nome:Carlos Alberto dos Santos Silva
 Matric:55585646-2 Período:01/12/08 a 30/12/08
 Cargo/Lot:Prof./EEEM.Marluce M.S./Parauapeba

LAUDO MEDICO Nº 66533A/1

Nome:Carlos Andre Pitagoras Failache
 Matric:628271-1 Período:06/10/08 a 04/12/08
 Cargo/Lot:Vigia/EEEEFM.Francisco B./Belem

LAUDO MEDICO Nº 72908A/1

Nome:Carlos Andre Pitagoras Failache
 Matric:628271-1 Período:05/12/08 a 02/02/09
 Cargo/Lot:Vigia/EEEEFM.Francisco B./Belem

LAUDO MEDICO Nº 81615A/1

Nome:Carlos Andre Pitagoras Failache
 Matric:628271-1 Período:30/04/09 a 28/06/09
 Cargo/Lot:Vigia/EEEEFM.Francisco B./Belem

LAUDO MEDICO Nº 84401A/1

Nome:Carlos Andre Pitagoras Failache
 Matric:628271-1 Período:29/06/09 a 22/08/09
 Cargo/Lot:Vigia/EEEEFM.Francisco B./Belem

LAUDO MEDICO Nº 70484A/1

Nome:Dolores Maria Felipe Marques
 Matric:362069-1 Período:28/10/08 a 16/12/08
 Cargo/Lot:Prof./EE.Santa Isabel/Sta.Isabel

LAUDO MEDICO Nº 81364A/1

Nome:Dolores Maria Felipe Marques
 Matric:362069-1 Período:26/04/09 a 08/06/09
 Cargo/Lot:Prof./EE.Santa Isabel/Sta.Isabel

LAUDO MEDICO Nº 15470

Nome:Dolores Maria Felipe Marques
 Matric:362069-1 Período:09/06/09 a 30/06/09
 Cargo/Lot:Prof./EE.Santa Isabel/Sta.Isabel

LAUDO MEDICO Nº 19372A/1

Nome:Erciana Maria Franca Alves
 Matric:341444-2 Período:09/04/08 a 23/04/08
 Cargo/Lot:Prof./EE.Rosalina A.SilvaC./Belem

LAUDO MEDICO Nº 74153A/1

Nome:Carlos Eduardo Nogueira da Silva
 Matric:57174241-1 Período:29/12/08 a 28/03/09
 Cargo/Lot:Prof./EE.Graziela Moura R./Belem

LAUDO MEDICO Nº 80047A/1

Nome:Carlos Eduardo Nogueira da Silva
 Matric:57174241-1 Período:29/03/09 a 26/06/09
 Cargo/Lot:Prof./EE.Graziela Moura R./Belem

LAUDO MEDICO Nº 451/09

Nome:Ezonilde Braz da Silva
 Matric:271080-1 Período:11/04/09 a 09/06/09
 Cargo/Lot:Ag.Adm./EE.Jose de Alencar/Santarem

LAUDO MEDICO Nº 588/09

a/Nome:Ezonilde Braz da Silva
 Matric:271080-1 Período:10/06/09 a 09/08/09
 Cargo/Lot:Ag.Adm./EE.Jose de Alencar/Santarem

LAUDO MEDICO Nº 907/09

Nome:Ezonilde Braz da Silva
 Matric:271080-1 Período:09/10/09 a 07/11/09
 Cargo/Lot:Ag.Adm./EE.Jose de Alencar/Santarem

LAUDO MEDICO Nº 87111A/1

Nome:Florida Maria do Amaral Reis
 Matric:456306-1 Período:29/08/09 a 27/10/09
 Cargo/Lot:Prof./EE.D.Helena Guilhon/Belem

LAUDO MEDICO Nº 89158A/1

Nome:Florida Maria do Amaral Reis
 Matric:456306-1 Período:28/10/09 a 26/12/09
 Cargo/Lot:Prof./EE.D.Helena Guilhon/Belem

LAUDO MEDICO Nº 91752A/1

Nome:Florida Maria do Amaral Reis
 Matric:456306-1 Período:27/12/09 a 24/02/10
 Cargo/Lot:Prof./EE.D.Helena Guilhon/Belem

LAUDO MEDICO Nº 73504A/1

Nome:Alda Luisa Tavares da Trindade
 Matric:5838487-2 Período:14/12/08 a 06/02/09
 Cargo/Lot:Prof./EE.Antonio Lemos/Sta.Isabel

LAUDO MEDICO Nº 72578A/1

Nome:Francisco de Oliveira Besteiro
 Matric:297585-2 Período:02/12/08 a 30/01/09
 Cargo/Lot:Prof./Divisao de Assist.S./Icoaraci

LAUDO MEDICO Nº 75442A/1

Nome:Francisco de Oliveira Besteiro
 Matric:297585-2 Período:31/01/09 a 31/03/09
 Cargo/Lot:Prof./Divisao de Assit.S./Icoaraci

**ADMISSÃO DE SERVIDOR
NÚMERO DE PUBLICAÇÃO: 120430**

Órgao: SECRETARIA DE ESTADO DE EDUCACAO

Modalidade de Admissão: Temporário

Ato: CONTRATO

Data de Admissão: 14/06/2010

Nome do Servidor	Término	Vínculo	Carga do Servidor	Observação
JOSE CARLOS PESSOA DA SILVA			SERVENTE	
10/12/2010	CONTRATO Nº	4856/2010-BELEM		

Ordenador: LUIS CARLOS BARBOSA CAVALCANTE

**ADMISSÃO DE SERVIDOR
NÚMERO DE PUBLICAÇÃO: 120784**

Órgao: SECRETARIA DE ESTADO DE EDUCACAO

Modalidade de Admissão: Temporário

Ato: CONTRATO

Data de Admissão: 14/06/2010

Admitidos:

Nome do Servidor	Término	Vínculo	Carga do Servidor	Observação
ANDERSON SIQUEIRA PINTO			TEC	
INFRA-ESTRUTURA	10/12/2010	CONTRATO Nº		
4869/2010-BELEM				
EDIR YUKIO SURUKI SOARES			TEC	
INFRA-ESTRUTURA	10/12/2010	CONTRATO Nº		
4870/2010-BELEM				
GEYSA CARLA ARAUJO DA SILVA			TEC	
INFRA-ESTRUTURA	10/12/2010	CONTRATO Nº		
4871/2010-BELEM				
JULIANO CUNHA NASCIMENTO			TEC	
INFRA-ESTRUTURA	10/12/2010	CONTRATO Nº		
4872/2010-BELEM				
RODRIGO HAICK PIMENTEL			TEC	
INFRA-ESTRUTURA	10/12/2010	CONTRATO Nº		
4873/2010-BELEM				

Ordenador: LUIS CARLOS BARBOSA CAVALCANTE

**ADMISSÃO DE SERVIDOR
NÚMERO DE PUBLICAÇÃO: 120458**

Órgao: SECRETARIA DE ESTADO DE EDUCACAO

Modalidade de Admissão: Temporário

Ato: CONTRATO

Data de Admissão: 14/06/2010

Admitidos:

Nome do Servidor	Término	Vínculo	Carga do Servidor	Observação
IDALGINO GOMES DOS SANTOS JUNIOR			MERENDEIRA	
MERENDEIRA	10/12/2010	CONTRATO Nº		
4861/2010-SALVATERRA				
IRANILDE FRANCO DOS SANTOS			MERENDEIRA	
10/12/2010	CONTRATO Nº	4862/2010-SALVATERRA		
MARIA HELOISA TRINDADE			MERENDEIRA	
10/12/2010	CONTRATO Nº	4863/2010-SALVATERRA		

Ordenador: LUIS CARLOS BARBOSA CAVALCANTE

**ADMISSÃO DE SERVIDOR
NÚMERO DE PUBLICAÇÃO: 120769**

Órgao: SECRETARIA DE ESTADO DE EDUCACAO

Modalidade de Admissão: Temporário

Ato: CONTRATO

Data de Admissão: 14/06/2010

Admitidos:

Nome do Servidor	Término	Vínculo	Carga do Servidor	Observação
MARIA DOMINGAS FERREIRA DO NASCIMENTO			SERVENTE	
10/12/2010	CONTRATO Nº	4868/2010-BELEM		

Ordenador: LUIS CARLOS BARBOSA CAVALCANTE

**ADMISSÃO DE SERVIDOR
NÚMERO DE PUBLICAÇÃO: 120760**

Órgao: SECRETARIA DE ESTADO DE EDUCACAO

Modalidade de Admissão: Temporário

Ato: CONTRATO

Data de Admissão: 14/06/2010

Admitidos:

Nome do Servidor	Término	Vínculo	Carga do Servidor	Observação
ALDINETE LIMA ALVES			MERENDEIRA	
10/12/2010	CONTRATO Nº	4866/2010-ICOARACI		
MARIA DE FATIMA ANDRADE GUEDES			MERENDEIRA	
10/12/2010	CONTRATO Nº	4867/2010-BELEM		

Ordenador: LUIS CARLOS BARBOSA CAVALCANTE

**TORNAR SEM EFEITO CONTRATO ADMINISTRATIVO
NÚMERO DE PUBLICAÇÃO: 120513**

TORNAR SEM EFEITO O CONTRATO ADMINISTRATIVO EM RELAÇÃO A GISELE SARA COELHO DE OLIVEIRA EVANGELISTA, LOTADA NO MUNICIPIO DE CURUÁ, Nº CONTRATO 1972/2010, FUNÇÃO DE PROFESSORA, PUBLICADO NO DIARIO OFICIAL Nº 31.646 DE 15/04/2010

TORNAR SEM EFEITO O CONTRATO ADMINISTRATIVO EM RELAÇÃO A ALZIANE MARIA DA SILVA BATALHA, LOTADA NO MUNICIPIO DE FARO, Nº CONTRATO 2070/2010, FUNÇÃO DE MERENDEIRA, PUBLICADO NO DIARIO OFICIAL Nº 31.646 DE 15/04/2010

**ADMISSÃO DE SERVIDOR
NÚMERO DE PUBLICAÇÃO: 120799**

Órgao: SECRETARIA DE ESTADO DE EDUCACAO

Modalidade de Admissão: Temporário

Ato: CONTRATO

Data de Admissão: 14/06/2010

Nome do Servidor	Término	Vínculo	Carga do Servidor	Observação
MIRO TIAGO BRITO FARIAS			PROFESSOR	
11/10/2010	CONTRATO Nº	4975/2010-BELEM		

Ordenador: LUIS CARLOS BARBOSA CAVALCANTE

**ADMISSÃO DE SERVIDOR
NÚMERO DE PUBLICAÇÃO: 120793**

Órgao: SECRETARIA DE ESTADO DE EDUCACAO

Modalidade de Admissão: Temporário

Ato: CONTRATO

Data de Admissão: 14/06/2010

Nome do Servidor	Término	Vínculo	Carga do Servidor	Observação
ROSIMEYRE FORTES DA SILVA			ASS.	
ADMINISTRATIVO	10/12/2010	CONTRATO Nº		
4974/2010-BELEM				

Ordenador: LUIS CARLOS BARBOSA CAVALCANTE

**ADMISSÃO DE SERVIDOR
NÚMERO DE PUBLICAÇÃO: 120522**

Órgao: SECRETARIA DE ESTADO DE EDUCACAO

Modalidade de Admissão: Temporário

Ato: CONTRATO

Data de Admissão: 14/06/2010

Nome do Servidor	Término	Vínculo	Carga do Servidor	Observação
GISELE SARA COELHO DE OLIVEIRA EVANGELISTA			PROFESSORA	
10/12/2010	CONTRATO Nº	4864/2010-CURUA		

Ordenador: LUIS CARLOS BARBOSA CAVALCANTE

**PORTARIA 18/2010 GAB-PAD
NÚMERO DE PUBLICAÇÃO: 120833
PORTARIA Nº 18/2010-GAB/PAD
BELÉM, 21 DE JUNHO DE 2010.**

O Titular da Secretaria de Estado de Educação, no uso de suas atribuições legais,

CONSIDERANDO as manifestações constantes nos autos, incluindo a da Comissão Processante designada através da Portaria nº 012/2009-GAB/PAD publicada no DOE nº 31579 de 05/01/2010 apontando a impossibilidade de apurar a matéria constante na denúncia uma vez que verificada a perda do objeto decorrente do distrato dos imputados;

CONSIDERANDO a ratificação do Coordenador do Núcleo de Disciplina e Ética – NDE quanto a perda do objeto, e consequente necessidade de arquivamento;

RESOLVE:

I – O ARQUIVAMENTO, pela perda do objeto, o Processo Administrativo Disciplinar instaurado através da Portaria nº 012/2009-GAB/PAD publicada no DOE nº 31579 de 05/01/2010, em desfavor dos ex-servidores Reginaldo Horácio Moraes da Costa, matrícula 5382033-1; e André Luiz Lopes, matrícula nº 5791707-1, uma vez que o distrato de ambos impossibilita a apuração dos fatos, uma vez que não existe mais vínculos entre as partes.

II – Determinar a Coordenação do Núcleo de Disciplina e Ética desta Secretaria, que adote as providências necessárias ao fiel cumprimento do presente ato.

REGISTRE-SE. PUBLIQUE-SE. CUMPRE-SE.

Luís Carlos Barbosa Cavalcante

Secretário de Estado de Educação

**RESUMO DE PORTARIAS DIVERSAS-GRC
NÚMERO DE PUBLICAÇÃO: 120889
LICENÇA ESPECIAL****PORTARIA Nº.: 9192/10 DE 08/06/2010**

Nome: RAIMUNDA FERREIRA MELO

Matrícula: 229547/1

Cargo/Lot.: Ag.Port/ERc. Sag. Coração de Jesus/Aveiro

Período:02/08 à 31/08/10-01/10 a 30/10/10-31/10 a 29/12/10 (120) dias

Triênio:01/08/98 a 31/07/01-01/08/01 a 31/07/04

APROVAÇÃO ESCALA DE FÉRIAS**PORTARIA Nº.: 10030/10 DE 16/06/2010**

Nome: ALEXANDRE DINIZ BARBOSA

Matrícula:5426537/1Período:01/07 a 30/07/10 Exercício:2010

Unidade: EE Fernando Ferrari/Marituba

PORTARIA Nº.: 10031/10 DE 16/06/2010

Nome: ANA CLAUDIA DUARTE LOPES

Matrícula:57213740/1Período:01/07 a 30/07/10 Exercício:2010

Unidade: EE Fernando Ferrari/Marituba

PORTARIA Nº.: 10033/10 DE 16/06/2010

Nome: ANTONIO NIRVAN DA COSTA REBELO

Matrícula:530565/1Período:01/07 a 30/07/10 Exercício:2010

Unidade: EE Fernando Ferrari/Marituba

PORTARIA Nº.: 10034/10 DE 16/06/2010

Nome: CAMILLA REZENDE DE SOUSA

Matrícula:57212033/1 Período:01/07 a 30/07/10 Exercício:2010

Unidade: EE Fernando Ferrari/Marituba

PORTARIA Nº.:10035/10 DE 16/06/2010

Nome: CARLOS AUGUSTO BEZERRA FALCAO

Matrícula:529591/1Período:01/07 a 30/07/10 Exercício:2010

Unidade: EE Fernando Ferrari/Marituba

PORTARIA Nº.: 10037/10 DE 16/06/2010

Nome: CICERO JUNIOR PINTO DA SILVA

Matrícula:57214432/1Período:01/07 a 30/07/10 Exercício:2010

Unidade: EE Fernando Ferrari/Marituba

PORTARIA Nº.: 10039/10 DE 16/06/2010

Nome: DENISE LOPES E SILVA

Matrícula:6310400/1Período:01/07 a 30/07/10 Exercício:2010

Unidade: EE Fernando Ferrari/Marituba

PORTARIA Nº.: 10041/10 DE 16/06/2010

Nome: EDNEIA GUIMARAES DE SOUSA

Matrícula:529583/1Período:01/07 a 30/07/10 Exercício:2009

Unidade: EE Fernando Ferrari/Marituba

PORTARIA Nº.: 10045/10 DE 16/06/2010

Nome: EDMILSON VENTURA DOS SANTOS

Matrícula:530409/1Período:01/07 a 30/07/10 Exercício:2010

Unidade: EE Fernando Ferrari/Marituba

PORTARIA Nº.: 10047/10 DE 16/06/2010

Nome: ELDA DE JESUS DA COSTA SOUSA

Matrícula:366218/1Período:01/07 a 30/07/10 Exercício:2010

Unidade: EE Fernando Ferrari/Marituba

PORTARIA Nº.: 10049/10 DE 16/06/2010

Nome: ERICA CORDEIRO ROZENDO

Matrícula:57213920/1Período:01/07 a 30/07/10 Exercício:2010

Unidade: EE Fernando Ferrari/Marituba

PORTARIA Nº.: 10051/10 DE 16/06/2010

Nome: FRANCISCO DE ASSIS SOARES DA ROCHA

Matrícula:57213692/1Período:01/07 a 30/07/10 Exercício:2010

Unidade: EE Fernando Ferrari/Marituba

PORTARIA Nº.: 10052/10 DE 16/06/2010

Nome: JEANETE MARIA FALCAO DE CARVALHO

Matrícula:676063/1Período:01/07 a 30/07/10 Exercício:2010

Unidade: EE Fernando Ferrari/Marituba

PORTARIA Nº.: 10053/10 DE 16/06/2010

Nome: JOAO BOSCO LEITE DA ROCHA

Matrícula:529990/1Período:01/07 a 30/07/10 Exercício:2010

Unidade: EE Fernando Ferrari/Marituba

PORTARIA Nº.: 10054/10 DE 16/06/2010

Nome: JOSE GUILHERME LEITE DA SILVA

Matrícula:306940/1Período:01/07 a 30/07/10 Exercício:2010

Unidade: EE Fernando Ferrari/Marituba

PORTARIA Nº.: 10057/10 DE 16/06/2010

Nome: MARIA DAS NEVES FERNANDES MARTINS

Matrícula:189316/1Período:01/07 a 30/07/10 Exercício:2009

Unidade: EE Fernando Ferrari/Marituba

PORTARIA Nº.: 10058/10 DE 16/06/2010

Nome: MARIA DE NAZARE FARIAS DE SOUZA

Matrícula:675440/1Período:01/07 a 30/07/10 Exercício:2010

Unidade: EE Fernando Ferrari/Marituba

PORTARIA Nº.: 10060/10 DE 16/06/2010

Nome: MARIAFERREIRA DA SILVA
Matrícula:6001319/1 Período:01/07 a 30/07/10 Exercício:2010
Unidade: EE Fernando Ferrari/Marituba

PORTARIA Nº.: 10061/10 DE 16/06/2010

Nome: MARIA IRACY MACIEL BARBOSA
Matrícula:530107/1Período:01/07 a 30/07/10 Exercício:2009
Unidade: EE Fernando Ferrari/Marituba

PORTARIA Nº.: 10062/10 DE 16/06/2010

Nome: MARICLEA SOUZA DA ROSA
Matrícula:529940/1Período:01/07 a 30/07/10 Exercício:2009
Unidade: EE Fernando Ferrari/Marituba

PORTARIA Nº.: 10063/10 DE 16/06/2010

Nome: MILZ LENE DA CONCEIÇÃO CAMPOS
Matrícula:675849/1Período:01/07 a 30/07/10 Exercício:2009
Unidade: EE Fernando Ferrari/Marituba

PORTARIA Nº.: 10065/10 DE 16/06/2010

Nome: OLINDINA DO NASCIMENTO SOUZA
Matrícula:520098/1Período:01/07 a 30/07/10 Exercício:2009
Unidade: EE Fernando Ferrari/Marituba

PORTARIA Nº.: 10068/10 DE 16/06/2010

Nome: ROSA IRENE JESUS DE MATOS
Matrícula:530115/1Período:01/07 a 30/07/10 Exercício:2010
Unidade: EE Fernando Ferrari/Marituba

PORTARIA Nº.: 10070/10 DE 16/06/2010

Nome: ROSEANE ANTONIA VIEGAS ESPIDONLA
Matrícula:530026/1Período:01/07 a 30/07/10 Exercício:2010
Unidade: EE Fernando Ferrari/Marituba

PORTARIA Nº.: 10072/10 DE 16/06/2010

Nome: ROSENIDA ARNAUD GARCIA
Matrícula:57213957/1Período:01/07 a 30/07/10 Exercício:2010
Unidade: EE Fernando Ferrari/Marituba

PORTARIA Nº.: 10074/10 DE 16/06/2010

Nome: SELMA OLIVEIRA DA CRUZ
Matrícula:530131/1Período:01/07 a 30/07/10 Exercício:2010
Unidade: EE Fernando Ferrari/Marituba

PORTARIA Nº.: 10077/10 DE 16/06/2010

Nome: SONIA SOCORRO MIRANDA BATISTA
Matrícula:5467640/2 Período:01/07 a 14/08/10 Exercício:2010
Unidade: EE Fernando Ferrari/Marituba

PORTARIA Nº.: 10078/10 DE 16/06/2010

Nome: VERA LUCIA SILVA NATIVIDADE
Matrícula:529974/1Período:01/07 a 30/07/10 Exercício:2010
Unidade: EE Fernando Ferrari/Marituba

PORTARIA Nº.: 10079/10 DE 16/06/2010

Nome: VANIA HELISNETE DE SOUSA ALVES
Matrícula:6027288/3 Período:01/07 a 14/08/10 Exercício:2009
Unidade: EE Fernando Ferrari/Marituba

PORTARIA Nº.: 9935/10 DE 16/06/2010

Nome: ROSELENE MARIA DOS REIS SILVA
Matrícula:5616913/1Período:01/07 a 14/08/10 Exercício:2010
Unidade: ERC Monsenhor Azevedo/Belém

PORTARIA Nº.: 9936/10 DE 16/06/2010

Nome: ROSEMARY EVARISTO MARINHO
Matrícula:57212526/1Período:01/07 a 30/07/10 Exercício:2010
Unidade: ERC Monsenhor Azevedo/Belém

PORTARIA Nº.: 9938/10 DE 16/06/2010

Nome: SANDRA HELENA DA SILVA
Matrícula:455156/1Período:01/07 a 30/07/10 Exercício:2010
Unidade: ERC Monsenhor Azevedo/Belém

PORTARIA Nº.: 9939/10 DE 16/06/2010

Nome: SANDRELY NASCIMENTO DA SILVA
Matrícula:240214/1Período:01/07 a 30/07/10 Exercício:2010
Unidade: ERC Monsenhor Azevedo/Belém

PORTARIA Nº.: 9940/10 DE 16/06/2010

Nome: ZULMIRA LACERDA DA SILVA
Matrícula:455148/1Período:01/07 a 30/07/10 Exercício:2010
Unidade: ERC Monsenhor Azevedo/Belém

PORTARIA Nº.: 9822/10 DE 16/06/2010

Nome: ADAGOBERTO VELOSO DA SILVA
Matrícula:6027156-1 Período:01/07/10 a 30/07/10
Exercício:2010

Unidade: ERC Monsenhor Azevedo/Belém

PORTARIA Nº.:9824/10 DE 16/06/2010

Nome: ALBERTINA DE MOURA PALHA FIGUEIREDO
Matrícula:455172-1 Período: 01/07/10 a 30/07/10
Exercício:2010

Unidade: ERC Monsenhor Azevedo/Belém

PORTARIA Nº.:9826 /10 DE 16/06/2010

Nome: ARLETE MODESTO DOS SANTOS
Matrícula: 457302-1 Período: 01/07/10 a 30/07/10
Exercício:2010

Unidade: ERC Monsenhor Azevedo/Belém

PORTARIA Nº.:9827 /10 DE 16/06/2010

Nome: BERENICE TAVARES FURTADO DE PAULA
Matrícula: 465992-1 Período: 01/07/10 a 30/07/10
Exercício:2010

Unidade: ERC Monsenhor Azevedo/Belém

PORTARIA Nº.:9829 /10 DE 16/06/2010

Nome: CLODOMIR BARBOSA
Matrícula: 675571-1 Período: 01/07/10 a 30/07/10
Exercício:2010

Unidade: ERC Monsenhor Azevedo/Belém

PORTARIA Nº.:9831 /10 DE 16/06/2010

Nome: EDVALDO DE MORAES MACIEL
Matrícula: 443344-1 Período: 01/07/10 a 30/07/10
Exercício:2008

Unidade: EE PROF Maria Luisa Vela Alves/Belém

PORTARIA Nº.:9833 /10 DE 16/06/2010

Nome: ELIAS MENEZES SOUZA
Matrícula:377740-1 Período: 01/07/10 a 30/07/10
Exercício:2010

Unidade: ERC Monsenhor Azevedo/Belém

PORTARIA Nº.:9835 /10 DE 16/06/2010

Nome: FLORISVALDO CAVALHEIRO DE OLIVEIRA
Matrícula:377910-1 Período: 01/07/10 a 30/07/10
Exercício:2010

Unidade: ERC Monsenhor Azevedo/Belém

PORTARIA Nº.:9836 /10 DE 16/06/2010

Nome: HELINAMAR FERREIRA PEREIRA
Matrícula:455032-1 Período: 01/07/10 a 30/07/10
Exercício:2010

Unidade: ERC Monsenhor Azevedo/Belém

PORTARIA Nº.:9837 /10 DE 16/06/2010

Nome: HERMOGENA SANTOS DE FREITAS
Matrícula:226360-1 Período: 01/07/10 a 30/07/10
Exercício:2010

Unidade: ERC Monsenhor Azevedo/Belém

PORTARIA Nº.:9838 /10 DE 16/06/2010

Nome: HELIANA SA ARAUJO
Matrícula:226386-1 Período: 01/07/10 a 30/07/10
Exercício:2010

Unidade: ERC Monsenhor Azevedo/Belém

PORTARIA Nº.:9849 /10 DE 16/06/2010

Nome: HERIKA NAZARE PAIVA FRANÇA
Matrícula:57208371-1 Período: 01/07/10 a 14/08/10
Exercício:2009

Unidade: ERC Monsenhor Azevedo/Belém

PORTARIA Nº.:9853 /10 DE 16/06/2010

Nome: JORGE MARQUES
Matrícula:443590-1 Período: 01/07/10 a 30/07/10
Exercício:2010

Unidade: ERC Monsenhor Azevedo/Belém

PORTARIA Nº.:9856 /10 DE 16/06/2010

Nome: LILIANE BARROS DE OLIVEIRA
Matrícula:57208957-1 Período: 01/07/10 a 14/08/10
Exercício:2009

Unidade: ERC Monsenhor Azevedo/Belém

PORTARIA Nº.:9859 /10 DE 16/06/2010

Nome: LUCIANE PINHEIRO FERNANDES
Matrícula:57211130-1 Período: 01/07/10 a 30/07/10
Exercício:2010

Unidade: ERC Monsenhor Azevedo/Belém

PORTARIA Nº.:9881 /10 DE 16/06/2010

Nome: MARIA JULIA ALVES BARROSO
Matrícula:5559871-1 Período: 01/07/10 a 14/08/10
Exercício:2010

Unidade: ERC Monsenhor Azevedo/Belém

PORTARIA Nº.:9884 /10 DE 16/06/2010

Nome: MARIA DO SOCORRO DE JESUS ALMEIDA
Matrícula:199834-1 Período: 01/07/10 a 30/07/10
Exercício:2010

Unidade: ERC Monsenhor Azevedo/Belém

PORTARIA Nº.:9889 /10 DE 16/06/2010

Nome: MARIA DE FATIMA LIMA DE ALMEIDA
Matrícula:468614-1 Período: 01/07/10 a 30/07/10
Exercício:2010

Unidade: ERC Monsenhor Azevedo/Belém

PORTARIA Nº.:9895 /10 DE 16/06/2010

Nome: MARIA RAIMUNDA MARQUES DO AMARAL
Matrícula:377805-1 Período: 01/07/10 a 30/07/10
Exercício:2010

Unidade: ERC Monsenhor Azevedo/Belém

PORTARIA Nº.:9900 /10 DE 16/06/2010

Nome: MARCIA CRISTINA DINIZ MIRANDA
Matrícula:6013724-1 Período: 01/07/10 a 30/07/10
Exercício:2010

Unidade: ERC Monsenhor Azevedo/Belém

PORTARIA Nº.:9904 /10 DE 16/06/2010

Nome: MARCIA NAZARE LIMA CAMARA
Matrícula:457736-1 Período: 01/07/10 a 30/07/10
Exercício:2010

Unidade: ERC Monsenhor Azevedo/Belém

PORTARIA Nº.:9917 /10 DE 16/06/2010

Nome: MARCIA DA CONCEIÇÃO MARTINS DOS SANTOS
Matrícula:57211134-1 Período: 01/07/10 a 30/07/10
Exercício:2010

Unidade: ERC Monsenhor Azevedo/Belém

PORTARIA Nº.:9921 /10 DE 16/06/2010

Nome: MARIA RAIMUNDA RODRIGUES
Matrícula:225410-1 Período: 01/07/10 a 30/07/10
Exercício:2010

Unidade: ERC Monsenhor Azevedo/Belém

PORTARIA Nº.:9925 /10 DE 16/06/2010

Nome: MILENE DAS GRAÇAS BRABO COELHO
Matrícula:5467004-2 Período: 01/07/10 a 14/08/10
Exercício:2009

Unidade: ERC Monsenhor Azevedo/Belém

PORTARIA Nº.:9926 /10 DE 16/06/2010

Nome: MARIA ROSELENE WANZELER LOPES
Matrícula:377953-1 Período: 01/07/10 a 14/08/10
Exercício:2010

Unidade: ERC Monsenhor Azevedo/Belém

PORTARIA Nº.:9927 /10 DE 16/06/2010

Nome: MIGUEL DA COSTA SANTOS
Matrícula:732966-1 Período: 01/07/10 a 30/07/10
Exercício:2010

Unidade: ERC Monsenhor Azevedo/Belém

PORTARIA Nº.:9929 /10 DE 16/06/2010

Nome: NAZARE ANDRADE DE SOUZA
Matrícula:377464-1 Período: 01/07/10 a 30/07/10
Exercício:2010

Unidade: ERC Monsenhor Azevedo/Belém

PORTARIA Nº.:9930 /10 DE 16/06/2010

Nome: PAULO LEÃO MELO
Matrícula:396672-1 Período: 01/07/10 a 30/07/10
Exercício:2010

Unidade: ERC Monsenhor Azevedo/Belém

PORTARIA Nº.:9932 /10 DE 16/06/2010

Nome: REGINA MARA DAS GRAÇAS ALVES
Matrícula:196835-1 Período: 01/07/10 a 30/07/10
Exercício:2010

Unidade: ERC Monsenhor Azevedo/Belém

PORTARIA Nº.:010122 /10 DE 16/06/2010

Nome: MARIA DA CONCEIÇÃO DIAS SOUTO
Matrícula:3236960-2 Período: 08/01/10 a 21/02/10
Exercício:2008

Unidade: Divisão de Legislação e Enquadramento/Belém

PORTARIA Nº.:010121/10 DE 16/06 /2010

Nome: MARIA DA CONCEIÇÃO DIAS SOUTO
Matrícula:3236960-2 Período:22/02/10 a 07/04/10
Exercício:2009

Unidade: Divisão de Legislação e Enquadramento/Belém

PORTARIA Nº.:010120/10 DE 16/06/2010

Nome: MARIA DA CONCEIÇÃO DIAS SOUTO
Matrícula:323696-2 Período:08/04/10a 22/05/10Exercício:2010
Unidade: Divisão de Legislação e Enquadramento/Belém

PORTARIA Nº.:010126/10 DE 16/06/2010

Nome: MARIA DA CONCEIÇÃO DIAS SOUTO
Matrícula:3236960-3 Período:08/01/10 a 21/02/10
Exercício:2008

Unidade: Divisão de Legislação e Enquadramento/Belém

PORTARIA Nº.:010124/10 DE 16/06/2010

Nome: MARIA DA CONCEIÇÃO DIAS SOUTO
Matrícula:3236960-3 Período:22/02/10 a 07/04/10
Exercício:2009

Unidade: Divisão de Legislação e Enquadramento/Belém

PORTARIA Nº.:010123/10 DE 16/06/2010
 Nome: MARIA DA CONCEIÇÃO DIAS SOUTO
 Matrícula:3236960-3 Período:08/04/10 a 22/05/10
 Exercício:2010
 Unidade: Divisão de Legislação e Enquadramento/Belém

PORTARIA Nº.:9916/10 DE 16/06/2010
 Nome:JORGE AUGUSTO SILVA DOS SANTOS
 Matrícula: 57195886-2 Período:01/03/10 a 30/03/10 Exercício: 2010
 Unidade: Divisão de Patrimônio Mobiliário/Belém

PORTARIA Nº.:9907 /10 DE 16/06/2010
 Nome: ALEXANDRE MAGNO CALDAS FERREIRA
 Matrícula:491730-1 Período:01/06/10 a 30/06/10
 Exercício:2010
 Unidade: Divisão de Patrimônio Mobiliário/Belém

PORTARIA Nº.:9898 /10 DE 16/06/2010
 Nome: MARIA JUCILEA DOS SANTOS FERREIRA
 Matrícula:491730-1 Período:21/07/10 a 19/08/10
 Exercício:2008
 Unidade: Divisão de Patrimônio Mobiliário/Belém

PORTARIA Nº.:9901 /10 DE 16/06/2010
 Nome: HERMINIO LIMEIRA DOS SANTOS
 Matrícula:80845764-1 Período:01/10/10 a 30/10/10
 Exercício:2010
 Unidade: Divisão de Compras/Belém

PORTARIA Nº.:9894 /10 DE 16/06/2010
 Nome: PATRICIA TATIANE SOUZA COSTA
 Matrícula:57211435-1 Período:01/09/10 a 30/09/10
 Exercício:2010
 Unidade: Diretoria de Ensino/Belém

PORTARIA Nº.:9892 /10 DE 16/06/2010
 Nome: MANUEL WADMIR SENA REIS
 Matrícula:659398-1 Período:01/07/10 a 30/07/10
 Exercício:2010
 Unidade: Diretoria de Ensino/Belém

PORTARIA Nº.:9787 /10 DE 16/06/2010
 Nome: MURILO DA SILVA SANTOS
 Matrícula:57212457-1 Período:06/08/10 a 04/09/10
 Exercício:2010
 Unidade: Assessoria de Planejamento/Belém

PORTARIA Nº.:9796 /10 DE 16/06/2010
 Nome: LUIZ MARCUS COSTA E SILVA
 Matrícula:57209358-1 Período:01/06/10 a 30/06/10
 Exercício:2009
 Unidade: E Int. de Formação de Prof. Índios do Pará/Belém

PORTARIA Nº.:9793 /10 DE 16/06/2010
 Nome: MARILENE PEREIRA DE DEUS
 Matrícula:2014122-4 Período:08/11/10 a 22/12/10
 Exercício:2010
 Unidade: Divisão de Legislação e Enquadramento/Belém

PORTARIA Nº.:9790/10 DE 16/06/2010
 Nome: MARILENE PEREIRA DE DEUS
 Matrícula:2014122-4 Período:24/09/10 a 07/11/10
 Exercício:2009
 Unidade: Divisão de Legislação e Enquadramento/Belém

PORTARIA Nº.:9788/10 DE 16/06/2010
 Nome: MARILENE PEREIRA DE DEUS
 Matrícula:2014122-4Período:10/08/10a23/09/10 Exercício:2008
 Unidade: Divisão de Legislação e Enquadramento/Belém

PORTARIA Nº.:010271/10 DE 16/06/2010
 Nome: MARIZETE MARTINS DA SILVA
 Matrícula:57208226-1 Período:15/06/10 a 29/07/10
 Exercício:2009
 Unidade: Diretoria de Ensino/Belém

PORTARIA Nº.:010013/10 DE 16/06/2010
 Nome: FABRICIO OLIVEIRA GOMES
 Matrícula:57212653-1 Período:01/07/10 a 30/07/10
 Exercício:2010
 Unidade: EE Pedro Amazonas Pedroso/Belém

PORTARIA Nº.: 010015/10 DE 16/06/2010
 Nome: JOSE EMILIO HERMES DE ALMEIDA
 Matrícula:57212650-1 Período:01/07/10 a 30/07/10
 Exercício:2010
 Unidade: EE Pedro Amazonas Pedroso/Belém

PORTARIA Nº.:010018/10 DE 16/06/2010
 Nome: MARIA RAIMUNDA MIRANDA SOUSA
 Matrícula:57213616-1 Período:01/07/10 a 30/07/10
 Exercício:2010
 Unidade: EE Pedro Amazonas Pedroso/Belém

PORTARIA Nº.:010021/10 DE 16/06/2010
 Nome: MARIA JOSE AMARAL BRAGA
 Matrícula:57212287-1 Período:01/07/10 a 30/07/10
 Exercício:2010
 Unidade: EE Pedro Amazonas Pedroso/Belém

PORTARIA Nº.:9947/10 DE 16/06/2010
 Nome: MARCIA FREIRE DE ARAUJO
 Matrícula:57208403-1 Período:01/07/10 a 14/08/10
 Exercício:2009
 Unidade: EE Pedro Amazonas Pedroso/Belém

PORTARIA Nº.:9949/10 DE 16/06/2010
 Nome: NAZARE DO SOCORRO FAVACHO CEZAR
 Matrícula:5054222-1 Período:01/07/10 a 14/08/10
 Exercício:2010
 Unidade: EE Pedro Amazonas Pedroso/Belém

PORTARIA Nº.:9924/10 DE 16/06/2010
 Nome: DIRCINEIDE PINHEIRO DE SOUZA PINTO
 Matrícula:517976-1 Período:01/07/10 a 30/07/10
 Exercício:2010
 Unidade: EE Pedro Amazonas Pedroso/Belém

PORTARIA Nº.:9698/10 DE 16/06/2010
 Nome: SARONY DOS SANTOS GONÇALVES
 Matrícula:57217214-1 Período:01/06/10 a 30/06/10
 Exercício:2010
 Unidade: EEEF Pratinha II/Belém

PORTARIA Nº.:9695/10 DE 16/06/2010
 Nome: RAQUEL DA COSTA DE LIMA
 Matrícula:57212575-1 Período:01/06/10 a 30/06/10
 Exercício:2010
 Unidade: EEM Raymundo Martins Viana/Belém

PORTARIA Nº.:9694/10 DE 16/06/2010
 Nome: MARCIA SOUSA DO NASCIMENTO
 Matrícula:57214475-1 Período:01/05/10 a 30/05/10
 Exercício:2010
 Unidade: EEEF Padre Pietro Gerosa/Belém

PORTARIA Nº.:9693/10 DE 16/06/2010
 Nome: ODAIR JOSE MESCOU TO CUNHA
 Matrícula:57212420-1 Período:01/06/10 a 30/06/10
 Exercício:2010
 Unidade: EE Jose Verissimo/Belém

PORTARIA Nº.:9812/10 DE 16/06/2010
 Nome: HILDA ARAUJO TAVARES
 Matrícula:5317894-2 Período:01/07/10 a 14/08/10
 Exercício:2009
 Unidade: EE Rui Paranaatinga Barata/Belém

PORTARIA Nº.:9803/10 DE 16/06/2010
 Nome: SONIA DO SOCORRO DO F DO NASCIMENTO
 Matrícula:6013287-1 Período:01/06/10 a 30/06/10
 Exercício:2010
 Unidade: EE Rui Paranaatinga Barata/Belém

PORTARIA Nº.:9807/10 DE 16/06/2010
 Nome: ELEN CRISTINA VALE DE JESUS
 Matrícula:57212898-1 Período:01/07/10 a 30/07/10
 Exercício:2010
 Unidade: EE Rui Paranaatinga Barata/Belém

PORTARIA Nº.:9809/10 DE 16/06/2010
 Nome: ELIANA TAVARES BOULHOSA
 Matrícula:413690-1 Período:01/07/10 a 14/08/10
 Exercício:2010
 Unidade: EE Rui Paranaatinga Barata/Belém

PORTARIA Nº.:9814/10 DE 16/06/2010
 Nome: IVAN SENA DOS SANTOS
 Matrícula:5258863-2 Período:01/07/10 a 30/07/10
 Exercício:2010
 Unidade: EE Rui Paranaatinga Barata/Belém

PORTARIA Nº.:9816/10 DE 16/06/2010
 Nome: JULIO SILVA DE SOUSA
 Matrícula:5770203-2 Período:01/07/10 a 30/07/10
 Exercício:2010
 Unidade: EE Rui Paranaatinga Barata/Belém

PORTARIA Nº.:9820/10 DE 16/06/2010
 Nome: MARCELO TADEU SOUZA BARATA
 Matrícula:446599-1 Período:01/06/10 a 30/06/10
 Exercício:2010
 Unidade: EE Rui Paranaatinga Barata/Belém

PORTARIA Nº.:9823/10 DE 16/06/2010
 Nome: MARIA DE JESUS SANTOS DAS MERCES
 Matrícula:674818-1 Período:01/07/10 a 30/07/10
 Exercício:2010
 Unidade: EE Rui Paranaatinga Barata/Belém

PORTARIA Nº.:9825/10 DE 16/06/2010
 Nome: MARIO FABIANO DE SOUZA FURTADO
 Matrícula:57212825-1 Período:01/07/10 a 30/07/10
 Exercício:2010
 Unidade: EE Rui Paranaatinga Barata/Belém

PORTARIA Nº.:9828/10 DE 16/06/2010
 Nome: MICHELE SILVA DA CUNHA
 Matrícula:57211431-1 Período:01/06/10 a 30/06/10
 Exercício:2010
 Unidade: EE Rui Paranaatinga Barata/Belém

PORTARIA Nº.:9830/10 DE 16/06/2010
 Nome: NEUZALINA MORAES BARROS
 Matrícula:531936-1 Período:01/07/10 a 30/07/10
 Exercício:2010
 Unidade: EE Rui Paranaatinga Barata/Belém

PORTARIA Nº.:9832/10 DE 16/06/2010
 Nome: ROSA MARIA ALMEIDA DA SILVA
 Matrícula:5187478-1 Período:01/07/10 a 30/07/10
 Exercício:2010
 Unidade: EE Rui Paranaatinga Barata/Belém

PORTARIA Nº.: 9834/10 DE 16/06/2010
 Nome: MARGARETH DA SILVA BRASILEIRO
 Matrícula:5629926-4 Período:01/07/10 a 14/08/10
 Exercício:2009
 Unidade: EE Rui Paranaatinga Barata/Belém

PORTARIA Nº.:9800/10 DE 16/06/2010
 Nome: JOYCE VIDIGAL FERRY BOTELHO
 Matrícula:5272521-2 Período:01/07/10 a 14/08/10
 Exercício:2010
 Unidade: EE Rui Paranaatinga Barata/Belém

PORTARIA Nº.:9812/10 DE 16/06/2010
 Nome: HILDA ARAUJO TAVARES
 Matrícula:5317894-2 Período:01/07/10 a 14/08/10
 Exercício:2009
 Unidade: EE Rui Paranaatinga Barata/Belém

PORTARIA Nº.: 9941/10 DE 16/06/2010
 Nome: ADELAIDE MARIA KONDO
 Matrícula:418714/1 Período:05/07 à 18/08/10 Exercício:2010
 Unidade: Conselho Estadual de Educação/Belém

PORTARIA Nº.: 9942/10 DE 16/06/2010
 Nome: ANA AURIEL LIMA DA COSTA
 Matrícula:353108-1 Período:05/07 à 18/08/10 Exercício:2010
 Unidade: Conselho Estadual de Educação/Belém

PORTARIA Nº.: 9943/10 DE 16/06/2010
 Nome: ANA MARIA ARAUJO MIRANDA
 Matrícula:627674/1 Período:05/07 à 03/08/10 Exercício:2010
 Unidade: Conselho Estadual de Educação/Belém

PORTARIA Nº.: 9945/10 DE 16/06/2010
 Nome: ANA SILVA DE SOUZA OLIVEIRA
 Matrícula: 57208843/1 Período:05/07 à 18/08/10 Exercício:2009
 Unidade: Conselho Estadual de Educação/Belém

PORTARIA Nº.: 9946/10 DE 16/06/2010
 Nome: ANTONIETA MONTEIRO LOUREIRO
 Matrícula: 5057981/1 Período:12/07 à 25/08/10 Exercício:2009
 Unidade: Conselho Estadual de Educação/Belém

PORTARIA Nº.: 9948/10 DE 16/06/2010
 Nome: ANTONIO NARDINO DA COSTA RIBEIRO
 Matrícula: 186929/1 Período:01/06 à 30/06/10 Exercício:2010
 Unidade: Conselho Estadual de Educação/Belém

PORTARIA Nº.: 10254/10 DE 17/06/2010
 Nome: CAMILA DIAS DE OLIVEIRA
 Matrícula: 54197103/2 Período:05/07 à 03/08/10 Exercício:2010
 Unidade: Conselho Estadual de Educação/Belém

PORTARIA Nº.: 9950/10 DE 16/06/2010
 Nome: CREUSA BARBOSA DOS SANTOS
 Matrícula: 5794153/2 Período:05/07 à 18/08/10 Exercício:2009
 Unidade: Conselho Estadual de Educação/Belém

PORTARIA Nº.: 9952/10 DE 16/06/2010
 Nome: CRISTIANE MENEZES FERREIRA
 Matrícula: 5615437-4 Período:05/07 à 18/08/10 Exercício:2009
 Unidade: Conselho Estadual de Educação/Belém

PORTARIA Nº.: 9954/10 DE 16/06/2010
 Nome: EUFROSINA DA CRUZ BEZERRA
 Matrícula:195790/2 Período:05/07 à 18/08/10 Exercício:2009
 Unidade: Conselho Estadual de Educação/Belém

PORTARIA Nº.: 9955/10 DE 16/06/2010
 Nome: FRANCISCA DO NASCIMENTO PALHETA
 Matrícula: 388211/3 Período:05/07 à 18/08/10 Exercício:2010
 Unidade: Conselho Estadual de Educação/Belém

PORTARIA Nº.: 9960/10 DE 16/06/2010

Nome: IZABETE COSTA DE OLIVEIRA

Matrícula:55588643/2 Período:01/06 à 30/06/10 Exercício:2010

Unidade: Assessoria de Planejamento/Belém

PORTARIA Nº.: 9961/10 DE 16/06/2010

Nome: JOÃO BATISTA FERREIRA DO NASCIMENTO

Matrícula: 731382/1 Período:05/07 à 03/08/10 Exercício:2010

Unidade: Conselho Estadual de Educação/Belém

PORTARIA Nº.: 9963/10 DE 16/06/2010

Nome: JOÃO OLIVEIRA DE SOUZA

Matrícula:298972/2 Período:01/07 à 30/07/10 Exercício:2010

Unidade: Conselho Estadual de Educação/Belém

PORTARIA Nº.: 9964/10 DE 16/06/2010

Nome: KATIA CILENE DE VILHENA GOUVEA TARRIO

Matrícula:5440416-3 Período:05/07 à 18/08/10 Exercício:2010

Unidade: Conselho Estadual de Educação/Belém

PORTARIA Nº.: 9966/10 DE 16/06/2010

Nome: LUCIA EMILIA MENDONÇA TOMAZ

Matrícula: 317330/1 Período:03/05 à 16/06/10 Exercício:2010

Unidade: Conselho Estadual de Educação/Belém

PORTARIA Nº.: 9968/10 DE 16/06/2010

Nome: LUCIDALVA PERES DE OLIVEIRA

Matrícula:181315/1 Período:05/07 à 18/08/10 Exercício:2009

Unidade: Conselho Estadual de Educação/Belém

PORTARIA Nº.: 9970/10 DE 16/06/2010

Nome: MARGARIDA MARIA ESTUMANO SAMPAIO

Matrícula: 391760/1 Período:01/07 à 15/08/10 Exercício:2010

Unidade: Conselho Estadual de Educação/Belém

PORTARIA Nº.: 9971/10 DE 16/06/2010

Nome: MARIA CONCEIÇÃO MORAIS MONTEIRO

Matrícula:325465-2 Período:05/07 à 18/08/10 Exercício:2010

Unidade: Conselho Estadual de Educação/Belém

PORTARIA Nº.: 9973/10 DE 16/06/2010

Nome: MANOEL DELMO SILVA DE OLIVEIRA

Matrícula: 457361/1 Período:05/07 à 18/08/10 Exercício:2010

Unidade: Conselho Estadual de Educação/Belém

PORTARIA Nº.: 9974/10 DE 16/06/2010

Nome: MARCIO OLIVEIROS ALVES DA SILVA

Matrícula:57208668/1 Período:05/07 à 18/08/10 Exercício:2009

Unidade: Conselho Estadual de Educação/Belém

PORTARIA Nº.: 9976/10 DE 16/06/2010

Nome: MARIA DAS GRAÇAS MAUES DA COSTA TAVARES

Matrícula:305677/1 Período:05/07 à 18/08/10 Exercício:2010

Unidade: Conselho Estadual de Educação/Belém

PORTARIA Nº.: 9977/10 DE 16/06/2010

Nome: MARIA JOSÉ RODRIGUES BARBOSA

Matrícula:194077/3 Período:01/07 à 14/08/10 Exercício:2009

Unidade: Conselho Estadual de Educação/Belém

PORTARIA Nº.: 9979/10 DE 16/06/2010

Nome: MARIA LEONOR MARQUES LOPES

Matrícula:57209292/1 Período:05/07 à 18/08/10 Exercício:2009

Unidade: Conselho Estadual de Educação/Belém

PORTARIA Nº.: 9981/10 DE 16/06/2010

Nome: MARIA LUIZA PINHEIRO DE ARAUJO

Matrícula: 385042-4 Período:05/07 à 18/08/10 Exercício:2010

Unidade: Conselho Estadual de Educação/Belém

PORTARIA Nº.: 9983/10 DE 16/06/2010

Nome: MARIA LUIZA DOS SANTOS

Matrícula:302384/1 Período:01/12 à 30/12/10 Exercício:2010

Unidade: Conselho Estadual de Educação/Belém

PORTARIA Nº.: 9985/10 DE 16/06/2010

Nome: MARIA DO SOCORRO SOUZA AMPUERO

Matrícula:7004133-3 Período:05/07 à 18/08/10 Exercício:2010

Unidade: Conselho Estadual de Educação/Belém

PORTARIA Nº.: 9987/10 DE 16/06/2010

Nome: MARIA DO SOCORRO FARIAS DOS SANTOS

Matrícula:54180270/2 Período:05/07 à 18/08/10 Exercício:2010

Unidade: Conselho Estadual de Educação/Belém

PORTARIA Nº.: 9990/10 DE 16/06/2010

Nome: MARLY DO SOCORRO BENTES KATO

Matrícula: 346713/1 Período:05/07 à 18/08/10 Exercício:2009

Unidade: Conselho Estadual de Educação/Belém

PORTARIA Nº.: 9992/10 DE 16/06/2010

Nome: MARTHA LIBIA WANDERLEY BORGES DE OLIVEIRA

Matrícula:5499755/2 Período:04/06 à 18/07/10 Exercício:2010

Unidade: Conselho Estadual de Educação/Belém

PORTARIA Nº.: 9995/10 DE 16/06/2010

Nome: MARTHA MARIA FERRARI NASSAR

Matrícula: 304484/1 Período:07/06 à 21/07/10 Exercício:2009

Unidade: Conselho Estadual de Educação/Belém

PORTARIA Nº.: 10036/10 DE 16/06/2010

Nome: MONICA ELIANA DE OLIVEIRA FERREIRA

Matrícula: 5469732-4 Período:01/07 à 14/08/10 Exercício:2010

Unidade: EE. Izabel dos Santos Dias/Icoaraci

PORTARIA Nº.: 10038/10 DE 16/06/2010

Nome: ROSANGELA CAVALCANTE LARANJEIRA

Matrícula: 451339/1 Período:01/07 à 30/07/10 Exercício:2010

Unidade: Conselho Estadual de Educação/Belém

PORTARIA Nº.: 10040/10 DE 16/06/2010

Nome: ROSANA ALBUQUERQUE PORTAL

Matrícula: 732699/1 Período:05/07 à 18/08/10 Exercício:2010

Unidade: Conselho Estadual de Educação/Belém

PORTARIA Nº.: 10042/10 DE 16/06/2010

Nome: ROSALIA DA CUNHA SIMÕES DO NASCIMENTO

Matrícula: 401706-2 Período:05/07 à 18/08/10 Exercício:2010

Unidade: Conselho Estadual de Educação/Belém

PORTARIA Nº.: 10043/10 DE 16/06/2010

Nome: SANDRA HELENA ARAUJO DE MEMDONÇA

Matrícula: 317934/1 Período:05/07 à 03/08/10 Exercício:2010

Unidade: Conselho Estadual de Educação/Belém

PORTARIA Nº.: 10046/10 DE 16/06/2010

Nome: SELMA BRABO MASCARENHA BARRA

Matrícula:305740/1 Período:05/07 à 03/08/10 Exercício:2010

Unidade: Conselho Estadual de Educação/Belém

PORTARIA Nº.: 10048/10 DE 16/06/2010

Nome: SELMA REGINA DA SILVA PEREIRA

Matrícula:333620/1 Período: 01/12 à 14/01/11 Exercício:2010

Unidade: Conselho Estadual de Educação/Belém

PORTARIA Nº.: 10050/10 DE 16/06/2010

Nome: SUELY ROSY SILVA PORTILHO

Matrícula:5469821/2 Período:03/05 à 16/06/10 Exercício:2010

Unidade: Conselho Estadual de Educação/Belém

PORTARIA Nº.: 10056/10 DE 16/06/2010

Nome: SYLVIA HELENA VASCONCELOS DE LIMA

Matrícula:3310/2 Período:05/07 à 18/08/10 Exercício:2010

Unidade: Conselho Estadual de Educação/Belém

PORTARIA Nº.: 9794/10 DE 16/06/2010

Nome: TEREZINHA DE JESUS ALMEIDA MORAES

Matrícula:57212150-1 Período:01/07 a 30/07/10 Exercício:2010

Unidade: EE. Prof.Temistocles Araujo/Belém

PORTARIA Nº.: 9701/10 DE 16/06/2010

Nome: KELLY MORGHANA REIS BRITO

Matrícula:57208936-1 Período:01/07 a 14/08/10 Exercício:2009

Unidade: CE.Isabel Amazonas/Belém

PORTARIA Nº.: 9705/10 DE 16/06/2010

Nome: ROSENILDA DE FATIMA MOREIRA RODRIGUES

Matrícula:401790/1 Período:01/07 a 14/07/10 Exercício:2009

Unidade: EE. Prof.Temistocles Araujo/Belém

PORTARIA Nº.: 9713/10 DE 16/06/2010

Nome: ANGELA CONCEIÇÃO DOS ANJOS PENA

Matrícula: 344141/1 Período:01/07 a 14/08/10 Exercício:2010

Unidade: EE. Prof.Temistocles Araujo/Belém

PORTARIA Nº.: 9716/10 DE 16/06/2010

Nome: KARINA KEYLA DE MOURA CARVALHAL

Matrícula:57205017/2 Período:01/07 a 14/08/10 Exercício:2009

Unidade: EE. Prof.Temistocles Araujo/Belém

PORTARIA Nº.: 9723/10 DE 16/06/2010

Nome: ANA CELIA DA SILVA FERREIRA

Matrícula:350621/1 Período:01/07 a 30/07/10 Exercício:2010

Unidade: EE. Prof.Temistocles Araujo/Belém

PORTARIA Nº.: 9726/10 DE 16/06/2010

Nome: ANGELA MARIA FERNANDES DA SILVA

Matrícula:241296/1 Período:01/07 a 30/07/10 Exercício:2010

Unidade: EE. Prof.Temistocles Araujo/Belém

PORTARIA Nº.: 9719/10 DE 16/06/2010

Nome: MARIA BERNADETE DA CRUZ REIS

Matrícula:5559898/1 Período:01/07 a 14/08/10 Exercício:2010

Unidade: EE. Prof.Temistocles Araujo/Belém

PORTARIA Nº.: 9731/10 DE 16/06/2010

Nome: EZEQUIEL PALHANO CARVALHO

Matrícula:57212296/1 Período:01/07 a 30/07/10 Exercício:2010

Unidade: EE. Prof.Temistocles Araujo/Belém

PORTARIA Nº.: 9733/10 DE 16/06/2010

Nome: JACQUELINE SILVA ROSÁRIO

Matrícula:57216148/1 Período:01/07 a 30/07/10 Exercício:2010

Unidade: EE. Prof.Temistocles Araujo/Belém

PORTARIA Nº.: 9738/10 DE 16/06/2010

Nome: MERIAM BASTOS ROLIM

Matrícula:5361729/1 Período:01/07 a 30/07/10 Exercício:2010

Unidade: EE. Prof.Temistocles Araujo/Belém

PORTARIA Nº.: 9772/10 DE 16/06/2010

Nome: RONALDO FONSECA DE ABREU

Matrícula:57213292/1 Período:01/07 a 30/07/10 Exercício:2010

Unidade: EE. Prof.Temistocles Araujo/Belém

PORTARIA Nº.: 9776/10 DE 16/06/2010

Nome: RUTINEA MODESTO DE SOUSA

Matrícula:240699/1 Período:01/07 a 30/07/10 Exercício:2010

Unidade: EE. Prof.Temistocles Araujo/Belém

PORTARIA Nº.: 9779/10 DE 16/06/2010

Nome: SONIA MARIA DE ALMEIDA NOGUEIRA

Matrícula:522724/1 Período:01/07 a 30/07/10 Exercício:2010

Unidade: EE. Prof.Temistocles Araujo/Belém

PORTARIA Nº.: 9780/10 DE 16/06/2010

Nome: CELIA VIRGINIA DOS SANTOS SANTIAGO

Matrícula:226262/1 Período:01/07 a 30/07/10 Exercício:2010

Unidade: EE. Prof.Temistocles Araujo/Belém

PORTARIA Nº.: 9781/10 DE 16/06/2010

Nome: HENRIQUE DE JESUS TEIXEIRA DE SOUZA

Matrícula:6012434/1 Período:01/07 a 30/07/10 Exercício:2010

Unidade: EE. Prof.Temistocles Araujo/Belém

PORTARIA Nº.: 9782/10 DE 16/06/2010

Nome: JORGE NEVES BARATA

Matrícula:443727/1 Período:01/07 a 30/07/10 Exercício:2010

Unidade: EE. Prof.Temistocles Araujo/Belém

PORTARIA Nº.: 9783/10 DE 16/06/2010

Nome: JULIA BEATRIZ DE LIMA SAGICA

Matrícula: 446637/1 Período:01/07 a 30/07/10 Exercício:2010

Unidade: Dto de Inspeção e Documentação Escolar/Belém

PORTARIA Nº.: 9784/10 DE 16/06/2010

Nome: LOURDES PEREIRA DA SILVA

Matrícula: 5190290/1 Período:01/07 a 30/07/10 Exercício:2010

Unidade: EE. Prof.Temistocles Araujo/Belém

PORTARIA Nº.: 9785/10 DE 16/06/2010

Nome: MARIA DAS GRAÇAS NEVES DOS SANTOS

Matrícula:508403/1 Período:01/07 a 30/07/10 Exercício:2010

Unidade: EE. Prof.Temistocles Araujo/Belém

PORTARIA Nº.: 9786/10 DE 16/06/2010

Nome: MARIA DULCILENE PATRICIO ARAUJO

Matrícula:238805/1 Período:01/07 a 30/07/10 Exercício:2010

Unidade: EE. Prof.Temistocles Araujo/Belém

PORTARIA Nº.: 9789/10 DE 16/06/2010

Nome: NAYARA LIVIA MAIA SODRE

Matrícula: 57213201/1 Período:01/07 a 30/07/10 Exercício:2010

Unidade: EE. Prof.Temistocles Araujo/Belém

PORTARIA Nº.: 9792/10 DE 16/06/2010

Nome: RAIMUNDA MOTA DA SILVA

Matrícula: 326577/1 Período:01/07 a 30/07/10 Exercício:2010

Unidade: EE. Prof.Temistocles Araujo/Belém

ERRATA DE DESIGNAR**PORTARIA Nºº 9879/10 DE 16/06/2010**

Nome:CLAUDIVANI OLEGARIO SOARES

Onde-se lê: Período de 01/07/10 a 30/07/10

Leia-se: Período de 01/07/10 a 30/07/10

Publicado no Diário Oficial nº. 31.691 de 30/07/10.

ADMISSÃO DE SERVIDOR**NÚMERO DE PUBLICAÇÃO: 120600**

Órgao: SECRETARIA DE ESTADO DE EDUCACAO

Modalidade de Admissão: Temporário

Ato: CONTRATO

Data de Admissão: 14/06/2010

Nome do Servidor	Cargo do Servidor	Término Vínculo	Observação
ALZIANE MARIA DA SILVA BATALHA	MERENDEIRA	10/12/2010	CONTRATO Nº 4865/2010-FARO

Ordenador: LUIS CARLOS BARBOSA CAVALCANTE

SECRETARIA DE ESTADO DE EDUCAÇÃO - CCC**TERMO ADITIVO A CONVÊNIO****NÚMERO DE PUBLICAÇÃO: 120932****TERMO ADITIVO: 1**

Data de Assinatura: 23/12/2009

Valor: 0,00

Vigência: 23/12/2009 a 22/12/2010

Justificativa: visando prorrogar a vigência do convênio original.

Convenio: 448/2008
Partes:
Interveniente: FUNDAÇÃO DE AMPARO E DESENVOLVIMENTO DA PESQUISA/FADESP
Beneficiário ente Público: UNIVERSIDADE FEDERAL DO PARÁ
Concedente: SECRETARIA DE ESTADO DE EDUCAÇÃO
Nome do Ordenador: LUIS CARLOS BARBOSA CAVALCANTE

APOSTILAMENTO
NÚMERO DE PUBLICAÇÃO: 120814
NÚMERO: 1

Assinatura: 18/06/2010
Valor: 0,00
Justificativa: Alterar a dotação orçamentária.
Contrato: 43/2009
Ordenador: Carlos Alberto da Silva Leão

APOSTILAMENTO
NÚMERO DE PUBLICAÇÃO: 120790
NÚMERO: 1

Assinatura: 18/06/2010
Valor: 0,00
Justificativa: Alterar dotação orçamentária.
Contrato: 16/2007
Ordenador: Carlos Alberto da Silva Leão

TERMO ADITIVO A CONTRATO
NÚMERO DE PUBLICAÇÃO: 120406
TERMO ADITIVO: 6

Data de Assinatura: 15/06/2010
Vigência: 16/06/2010 a 15/07/2010
Justificativa: VISANDO PRORROGAÇÃO DO CONTRATO ORIGINAL.
Contrato: 49/2009
Contratado: EMPRESA CONCREX LTDA-EPP
Endereço: R Jorge Freire, Bairro: Estrela, 70
CEP. 68743-290 - Castanhal/PA
Ordenador: Carlos Alberto da Silva Leão

TERMO ADITIVO A CONTRATO
NÚMERO DE PUBLICAÇÃO: 120401
TERMO ADITIVO: 10

Data de Assinatura: 14/06/2010
Vigência: 15/06/2010 a 13/08/2010
Justificativa: VISANDO PRORROGAÇÃO DA VIGÊNCIA DO CONTRATO ORIGINAL.
Contrato: 147/2008
Contratado: EMPRESA MD-CONSTRUTORA LTDA.
Endereço: Rod Artur Bernardes, Bairro: Telégrafo Sem Fio, 92
CEP. 66115-000 - Belém/PA
Ordenador: Carlos Alberto da Silva Leão

SECRETARIA DE ESTADO DE EDUCAÇÃO - GABINETE SECRETÁRIO

RESOLUÇÃO Nº 002/2010
NÚMERO DE PUBLICAÇÃO: 120822
RESOLUÇÃO Nº002/2010

Estabelece o calendário das atividades curriculares a serem desenvolvidas nos cursos de licenciatura ministrados pelas IPES no âmbito do PARFOR-PA.

O SECRETÁRIO DE ESTADO DE EDUCAÇÃO NA CONDIÇÃO DE PRESIDENTE DO FÓRUM ESTADUAL PERMANENTE DE APOIO À FORMAÇÃO DOCENTE DO PARÁ, no uso de suas atribuições legais estabelecidas pelo Decreto 6.755/2009–Presidência da República, de 29 de janeiro de 2009, pela Portaria 883-MEC, de 16 de setembro de 2009 e pelo Regimento Interno do Fórum, CONSIDERANDO que os professores-alunos exercem suas atividades didáticas concomitantemente à formação em cursos de licenciatura ofertados no âmbito do PARFOR;
CONSIDERANDO a necessidade de estabelecer um calendário de atividades que seja compatível com os calendários acadêmicos praticados pelas diversas secretarias de educação do Pará;
CONSIDERANDO que as Instituições Públicas de Ensino Superior – IPES componentes deste Fórum discutiram o assunto e acordaram um calendário comum na quinta reunião ordinária em 26 de março de 2009,
RESOLVE:

Art 1º - As IPES componentes do Fórum Estadual Permanente de Apoio à Formação Docente do Pará devem organizar seus

calendários de atividades curriculares dos cursos do PARFOR conforme acordado conjuntamente no Fórum e estabelecido na presente resolução.

Art 2º - As atividades presenciais e os momentos presenciais de atividades desenvolvidas na distância ocorrerão nos seguintes períodos:
I. Do início de janeiro até o final da segunda semana de fevereiro, tendo como referência para encerramento desse período o dia 15 de fevereiro;

II. Do início de julho até o final da primeira semana de agosto, tendo como referência para encerramento desse período o dia 8 de agosto;

III. Os finais de semana dos demais meses do ano;
Parágrafo único – As atividades a serem desenvolvidas nos finais de semana podem ocorrer em finais de semana consecutivos ou intercalados, nos dias de sábado e domingo, ou apenas nos sábados, sob critério da IPES e conveniências de cada turma.

Art 3º - De acordo com necessidades locais e regionais, tais como calendários de várzea, a IPES responsável pela oferta de curso poderá praticar calendário diferente do estabelecido no art. 2º desta Resolução, desde que em comum acordo com as secretarias de educação a que estiverem vinculados os professores-alunos.

Parágrafo único – A exceção a que se refere o caput deste artigo deve ser formalizada, por escrito, entre a IPES e as secretarias de educação envolvidas.

Art 4º. Esta resolução entra em vigor na data de sua publicação. BELÉM, 31 DE MAIO DE 2010.

LUÍS CARLOS BARBOSA CAVALCANTE
SECRETÁRIO DE ESTADO DE EDUCAÇÃO
PRESIDENTE DO FÓRUM ESTADUAL PERMANENTE DE APOIO A FORMAÇÃO DOCENTE DO PARÁ

RESOLUÇÃO 001/2010
NÚMERO DE PUBLICAÇÃO: 120838
RESOLUÇÃO Nº001/2010

Estabelece a carga horária e a natureza das atividades docentes correspondentes ao pagamento da bolsa em complemento às orientações do MEC/FNDE, no âmbito do PARFOR-PA.

O SECRETÁRIO DE ESTADO DE EDUCAÇÃO NA CONDIÇÃO DE PRESIDENTE DO FÓRUM ESTADUAL PERMANENTE DE APOIO À FORMAÇÃO DOCENTE DO PARÁ, no uso de suas atribuições legais estabelecidas pelo Decreto 6.755/2009–Presidência da República, de 29 de janeiro de 2009, e pela Portaria 883-MEC, de 16 de setembro de 2009,
CONSIDERANDO a necessidade de estabelecer normas complementares à resolução 48 do FNDE, em âmbito estadual, com a finalidade de uniformizar procedimentos para pagamento de bolsas a docentes do PARFOR-PA;
CONSIDERANDO os termos do Regimento Interno do Fórum Estadual Permanente de Apoio à Formação Docente do Pará;
CONSIDERANDO a deliberação do Fórum durante a segunda reunião ordinária em 14 de dezembro de 2009, lavrada em ata,
RESOLVE:

Art 1º - As atividades docentes no âmbito do PARFOR-PA serão remuneradas em conformidade com o que estabelece o MEC, o FNDE e, complementarmente, a presente resolução.

Parágrafo único: O estabelecido na presente Resolução aplica-se a todas as IPES – Instituições Públicas de Ensino Superior, componentes do Fórum Estadual Permanente de Apoio à Formação Docente do Pará.

Art 2º - Para fazer jus ao valor mensal da bolsa estabelecido pelo MEC/FNDE, pelo prazo de doze meses, o professor deverá cumprir carga horária de 240 horas de atividades docentes.

§ 1º. Do total dessa carga horária, pelo menos 75% deve ser destinado à regência de classe.

§ 2º. Se necessário, até 25% da carga horária total podem ser cumpridos por meio de outras atividades docentes tais como:

- I. Orientação de Trabalhos de Conclusão de Curso;
- II. Coordenação e Execução de projetos de pesquisa e extensão envolvendo os professores-alunos dos cursos do PARFOR-PA;
- III. Apoio a atividade desenvolvida na modalidade à distância;
- IV. Outra atividade correlata que a instituição considerar pertinente.

Art 3º - Havendo necessidade da atuação docente em carga horária inferior a 240 horas anuais, o número de parcelas da bolsa deve ser reduzido proporcionalmente.

Art 4º. Esta resolução entra em vigor na data de sua publicação. Belém, 31 de maio de 2010.

LUÍS CARLOS BARBOSA CAVALCANTE
Secretário de Estado de Educação
Presidente do Fórum Estadual Permanente de Apoio a Formação Docente do Pará

SECRETARIA DE ESTADO DE EDUCAÇÃO - NLIC

DISPENSA DE LICITAÇÃO
NÚMERO DE PUBLICAÇÃO: 120643
DISPENSA: 27/2010

Data: 17/06/2010
Valor: 863.252,28

Objeto: Contratação da empresa Marco Coelho Serviços LTDA-EPP para prestação de serviços de agente de portaria, diante da urgência de atendimento da situação, condicionado a conclusão do Processo Licitatório do Pregão Eletrônico nº 003/2010-NLIC/SEDUC. Processo nº310.990/2010

Fundamento Legal: Art. 24, inciso IV da Lei nº. 8.666/93.

Data de Ratificação: 17/06/2010

Orçamento:

Programa de Trabalho	Natureza da Despesa	Fonte do Recurso	Origem do Recurso
16122012545340000	339039	0101000000	Estadual
12361125549630000	339039	0104000000	Estadual
12362125549640000	339039	0104000000	Estadual

Contratado(s):

Nome: Marco Coelho Serviços LTDA-EPP
Endereço: Tv Peixe-Boi, Bairro: Marambaia, 95
CEP. 66620-180 - Belém/PA
Email: servicealiancapara@hotmail.com
Telefone: 9132231227

Ordenador: LUIS CARLOS BARBOSA CAVALCANTE

AVISO DE LICITAÇÃO
NÚMERO DE PUBLICAÇÃO: 120731
MODALIDADE: CONCORRÊNCIA NACIONAL
NÚMERO: 7/2010

Objeto: Contratação de empresa especializada em execução de obras civis de construção de escola nova com 12 salas de aula na localidade de Vila Muritinga, localizada no município de Abaetetuba/PA.

Entrega do Edital: 22/06/2010 Data da Visita: 15/07/2010

Horário: 08:00 às 12:00 hs

Observação: processo nº 346.388/2010 Observação: Os interessados poderão obter o edital através dos sites www.seduc.pa.gov.br e www.compraspara.pa.gov.br. Maiores informações no Núcleo de Licitação - NLIC através fone-fax:

0xx-(91)3201-5179 / 3201-5096 ou pelo e-mail: edson.almeida@seduc.pa.gov.br

Responsável pelo certame: Edson Resende de Almeida

Local de Abertura: Núcleo de Licitação - NLIC

Data da Abertura: 23/07/2010

Hora da Abertura: 09:30

Orçamento:

Programa de Trabalho	Natureza da Despesa	Fonte do Recurso	Origem do Recurso
12122128219570000	449051	0106002569	Federal

Ordenador: LUIS CARLOS BARBOSA CAVALCANTE

AVISO DE LICITAÇÃO
NÚMERO DE PUBLICAÇÃO: 120743
MODALIDADE: TOMADA DE PREÇOS
NÚMERO: 12/2010

Objeto: Contratação de empresa especializada em prestação de serviços de reforma geral na EE GUILHERME GABRIEL, localizada no município de Paragominas/PA.

Entrega do Edital: Data da Visita: 14/07/2010 Horário: 08:00 às 12:00 hs

Observação: Processo nº 170.594/2010. Os interessados poderão obter o edital através dos sites www.seduc.pa.gov.br e www.compraspara.pa.gov.br. Maiores informações no Núcleo de Licitação - NLIC através fone-fax: 0xx-(91)3201-5179 / 3201-5096 ou pelo e-mail: wagner.mata@seduc.pa.gov.br

Responsável pelo certame: Wagner Augusto da Silva Mata

Local de Abertura: Núcleo de Licitação - NLIC

Data da Abertura: 23/07/2010

Hora da Abertura: 14:00

Orçamento:

Programa de Trabalho	Natureza da Despesa	Fonte do Recurso	Origem do Recurso
12122128219560000	449051	0143000000	Federal

Ordenador: LUIS CARLOS BARBOSA CAVALCANTE

SECRETARIA DE ESTADO DE EDUCAÇÃO - SAGE

SUPRIMENTO DE FUNDO NÚMERO DE PUBLICAÇÃO: 120763 PORTARIA: 2007/2010

Prazo para Aplicação (em dias): 60
Prazo para Prestação de Contas (em dias): 15
Servidor: LIANA DE FATIMA BARREIROS AVIZ
Cargo: PROF. COLABORADOR NIVEL SUPERIOR / DOCENTE
Matrícula Funcional: 566519
Recurso(s):
Programa de Trabalho Natureza da Despesa Valor
12362125549640000 0101000000 339039 1,000.00
Observação: Liberação de recursos financeiro para fazer face às despesas, o qual subsidiará os Jogos Estudantis paraenses - JEP'S fase regional, no Município de Jacundá, para fazer face com Serviço de Terceiros Pessoa Jurídica.
Ordenador: Maria de Nazaré Cardoso Costa

SUPRIMENTO DE FUNDO NÚMERO DE PUBLICAÇÃO: 120754 PORTARIA: 2006/2010

Prazo para Aplicação (em dias): 60
Prazo para Prestação de Contas (em dias): 15
Servidor: LIANA DE FATIMA BARREIROS AVIZ
Cargo: PROF. COLABORADOR NIVEL SUPERIOR / DOCENTE
Matrícula Funcional: 566519
Recurso(s):
Programa de Trabalho Natureza da Despesa Valor
12362125549640000 0101000000 339036 1,000.00
Observação: Liberação de recursos financeiro para fazer face às despesas, o qual subsidiará os Jogos estudantis paraenses - JEP'S fase regional, no município de Jacundá, para fazer face com despesas de Serviços de Terceiros Pessoa Fisica.
Ordenador: Maria de Nazaré Cardoso Costa

ERRATA DE PORTARIA DE DESIGNAÇÃO NÚMERO DE PUBLICAÇÃO: 120663

P O R T A R I A DIÁRIAS Nº 500.017/2010-SAGE

Onde lê-se: Nome: **JOSÉ CARLOS SANTOS SOUSA**, matrícula nº 57221037-1

Leia-se: **KATIA ALRELHIA DO ROSÁRIO**, matrícula nº 54188132-2

Publicação no DIÁRIO OFICIAL Nº. 31673 de 25/05/2010

P O R T A R I A DIÁRIAS Nº 500.110/2010-SAGE

Onde lê-se: Nome: **JOSÉ CARLOS SANTOS SOUSA**, matrícula nº 57221037-1

Leia-se: **KATIA ALRELHIA DO ROSÁRIO**, matrícula nº 54188132-2

Publicação no DIÁRIO OFICIAL Nº. 31689 de 17/06/2010

P O R T A R I A DIÁRIAS Nº 500.011/2010-SAGE

Onde lê-se: Nome: **JOSÉ CARLOS SANTOS SOUSA**, matrícula nº 57221037-1

Leia-se: **KATIA ALRELHIA DO ROSÁRIO**, matrícula nº 54188132-2

Publicação no DIÁRIO OFICIAL Nº. 31677 de 31/05/2010

P O R T A R I A DIÁRIAS Nº 500.033/2010-SAGE

Onde lê-se: Nome: **JOSÉ EDUARDO KIMURA PALMEIRA**, matrícula nº 54190579-2

Leia-se: **FAEK PEDRO KHOURY NETO**, matrícula nº 0628654-1
Publicação no DIÁRIO OFICIAL Nº. 31684 de 10/06/2010

PORTARIA DE DESIGNAÇÃO - SAGE NÚMERO DE PUBLICAÇÃO: 120863

P O R T A R I A Nº 0500.112/2010-SAGE

Art. 1º - DESIGNAR o servidor Engenheiro Civil EDUARDO PAMPLONA DA SILVA JUNIOR, matrícula nº 57211250/1, para fiscalizar as obras civis de REFORMA GERAL E CONSTRUÇÃO DA QUADRA COBERTA POLIESPORTIVA na EEEFM PROF. ANTONIO GONDIM LINS, no Município de Ananindeua - Processo nº 218529/2009.

P O R T A R I A Nº 0500.113 /2010-SAGE

Art. 1º - DESIGNAR o servidor Engenheiro Civil **JOSÉ EDUARDO KIMURA PALMEIRA**, matrícula nº 54190579/2, para fiscalizar as obras civis de AMPLIAÇÃO, CONSTRUÇÃO DE BLOCO COM 06 SALAS DE AULA, AMPLIAÇÃO DO BLOCO ADMINISTRATIVO, RESERVATÓRIO ELEVADO E REFORMA DA QUADRA COBERTA da EE DR SERGIO MOTA, no Município de Muaná - Processo nº 298812/2009.

P O R T A R I A Nº 0500.114 /2010-SAGE

Art. 1º - DESIGNAR o servidor Engenheiro Civil EDUARDO PAMPLONA DA SILVA JUNIOR, matrícula nº 57211250/1, para fiscalizar as obras civis de REFORMA GERAL da EEEFM PROF. ABELARDO LEÃO CONDURU, nesta capital - Processo nº 272504/2009.

P O R T A R I A Nº 0500.115/2010-SAGE

Art. 1º - DESIGNAR o servidor Engenheiro Civil ARLINDO PEREIRA DO NASCIMENTO JUNIOR, matrícula nº 57211521/1, para fiscalizar as obras civis de REFORMA GERAL E CONCLUSÃO DO PROTOTIPO 01 E RECUPERAÇÃO DA QUADRA da EEEFM maria camara paes, no Município de Breves - Processo nº 214759/2009.

P O R T A R I A Nº 0500.116 /2010-SAGE

Art. 1º - DESIGNAR o servidor Engenheiro Civil BRUNO NASSAR PALMEIRA OLIVEIRA, matrícula nº 57199417/1, para fiscalizar as obras civis de REFORMA da EEEM MAGALHÃES BARATA, no Município de Chaves - Processo nº 314152/2010.

P O R T A R I A Nº 0500.117/2010-SAGE

Art. 1º - DESIGNAR o servidor Engenheiro Civil BRUNO NASSAR PALMEIRA OLIVEIRA, matrícula nº 57199417/1, para fiscalizar as obras civis de REFORMA GERAL da EEM GERSON PERES, no Município de Breves - Processo nº 309577/2010.

P O R T A R I A Nº 0500.118/2010-SAGE

Art. 1º - DESIGNAR o servidor Engenheiro Civil BRUNO NASSAR PALMEIRA OLIVEIRA, matrícula nº 57199417/1, para fiscalizar as obras civis de REFORMA GERAL da EEEM JULIÃO BERTOLDO DE CASTRO, no Município de Bagre - Processo nº 316363/2010.

P O R T A R I A Nº 0500.119/2010-SAGE

Art. 1º - DESIGNAR a servidora Engenheira Civil ELAINE CRISTINA DE SOUZA ANGELIM, matrícula nº 57212654/1, para fiscalizar as obras civis de REFORMA DA ESCOLA E CONSTRUÇÃO DA COBERTURA, na EEEF GONÇALO FERREIRA, no Município de Curuçá - Processo nº 271003/2009.

P O R T A R I A Nº 0500.120 /2010-SAGE

Art. 1º - DESIGNAR o servidor Engenheiro Civil GERALDO VAZ DA COSTA, matrícula nº 57215509/1, para fiscalizar as obras civis de REFORMA GERAL E AMPLIAÇÃO DE ESCOLA PARA 04 SALAS DE AULA, LABORATORIO DE INFORMATICA E QUADRA DE ESPORTES DESCOBERTA, na EEEF ANEXO PRINCESA ISABEL, no Município de Colares - Processo nº 319869/2010.

P O R T A R I A Nº 0500.121/2010-SAGE

Art. 1º - DESIGNAR a servidora Engenheira Civil GISELLY VIOLANTE LOBO CHAVES, matrícula nº 57199419/1, para fiscalizar as obras civis de REFORMA GERAL da EEEM RAIMUNDO RIBEIRO, no Município de Oeiras do Pará - Processo nº 280973/2009

P O R T A R I A Nº 0500.122/2010-SAGE

Art. 1º - DESIGNAR o servidor Engenheiro Civil GERALDO VAZ DA COSTA, matrícula nº 57215509/1, para fiscalizar as obras civis de ADAPTAÇÃO DE ESPAÇO PARA ATENDER DEMANDA DA ESCOLA NOVA, no Município de São João da Ponta - Processo nº 327887/2010.

P O R T A R I A Nº 0500.123 /2010-SAGE

Art. 1º - DESIGNAR o servidor Engenheiro Civil SILVIA PATRICIA FREITAS DA SILVA, matrícula nº 57174264/1, para fiscalizar as obras civis de ADEQUAÇÃO EMERGENIAL da EEEM FRANCISCO DA SILVA NUNES, no Município de São João de Pirabas - Processo nº 309251/2010.

P O R T A R I A Nº 0500.124/2010-SAGE

Art. 1º - DESIGNAR o servidor ORLANDO MARCOS LINS ALFARO, matrícula nº 57209687/1, para fiscalizar as obras civis de REFORMA DO BLOCO ADMINISTRATIVO, BLOCO DE SALAS DE AULA E RECREIO COBERTO, RECUPERAÇÃO DA QUADRA DE ESPORTE NA EEEFM CONEGO LEITÃO, no Município de Castanhal - Processo nº 277365/2009.

P O R T A R I A Nº 0500.125/2010-SAGE

Art. 1º - DESIGNAR a servidora Engenheira Civil ELAINE CRISTINA DE SOUZA ANGELIM, matrícula nº 57212654/1, para fiscalizar as obras civis de CONSTRUÇÃO DE BLOCO COM 02 SALAS DE AULA na EEEFM AUGUSTO RAMOS PINHEIRO, no Município de Terra Alta - Processo nº 280213/2009.

UNIVERSIDADE DO ESTADO DO PARÁ

TERMO ADITIVO A CONTRATO NÚMERO DE PUBLICAÇÃO: 120549 TERMO ADITIVO: 4

Data de Assinatura: 10/06/2010

Vigência: 10/06/2010 a 09/06/2011

Justificativa: PRORROGAÇÃO DE VIGÊNCIA DO CONTRATO DE LOCAÇÃO DE CENTRAL DE ALARME E MONITORAMENTO 24 HORAS DO PLANETÁRIO DO PARÁ, PARA ATENDER AS NECESSIDADES DA UNIVERSIDADE DO ESTADO DO PARÁ.

Contrato: 22/2005

Orçamento:

Programa de Trabalho	Natureza da Despesa	Fonte do Recurso	Origem do Recurso
12364125849970000	339039	0101000000	Estadual

Contratado: EMPRESA SEKRON SERVIÇOS LTDA

Endereço: Av Itália, Bairro: Centro, 312

CEP. 13295-000 - Itupeva/SP

Ordenador: MARILIA BRASIL XAVIER

HOMOLOGAÇÃO DE RESULTADO DE LICITAÇÃO NÚMERO DE PUBLICAÇÃO: 120544

A Reitora da Universidade do Estado do Pará - UEPA, na condição de gestora superior, homologa o resultado do certame licitatório na modalidade **PREGÃO ELETRÔNICO Nº 015/2010-UEPA**, que tem por objeto a **Aquisição de material para atender às necessidades do Laboratório de Anatomia do CCBS/UEPA**, autorizando a emissão de nota de empenho e contratação em favor dos licitantes vencedores do certame, empresas: **ROTAL HOSPITALAR LTDA**, item 50; **REI-LABOR COMÉRCIO DE PRODUTOS PARA LABORATÓRIOS LTDA**, itens 03, 20, 27, 30, 31, 32, 33, 34, 44, 46, 47 e 52; **ANATOMIC COMÉRCIO E ASSISTÊNCIA TÉCNICA DE EQUIPAMENTOS**, itens 04, 09, 15, 22, 28, 37, 38, 39, 40, 41, 42, 45, 48; **LARA MARTINS E DRESH COMÉRCIO DE PRODUTOS FARMACÊUTICOS**, itens 08 e 51; **ANNRAY COMÉRCIO E MANUTENÇÃO DE EQUIPAMENTOS MÉDICOS LTDA**, itens 01, 02 e 06; **OBAB PRODUTOS E SERVIÇOS PARA SEGURANÇA E ENSINO LTDA**, item 23; **L B BEZERRA COMÉRCIO DE PRODUTOS E EQUIPAMENTOS**, itens 07, 10, 11, 14, 16, 17, 18, 19, 21, 24, 25, 29 e 36.

Item revogado: 12

Belém, 21 de Junho de 2010.

MARÍLIA BRASIL XAVIER

Reitora da Universidade Estadual do Pará

ALTERAÇÃO DE REGIME DE TRABALHO NÚMERO DE PUBLICAÇÃO: 120530

PORTARIA Nº 1561/10 DE 14 DE JUNHO DE 2010

ALTERAR o Regime de Trabalho de 40(quarenta) horas para a TIDE (Tempo Integral e Dedicção Exclusiva) do servidor SEIDEL FERREIRA DOS SANTOS. Id. Funcional nº 57193219-1, na função de Coordenador de Campus de Interiorização - Marabá, lotado na Coordenadoria de Campus de Interiorização - Marabá, a contar de 24.05.2010.

MARILIA BRASIL XAVIER

REITORA DA UNIVERSIDADE DO ESTADO DO PARÁ

COMISSÃO DE PROCESSO ADMINISTRATIVO DISCIPLINAR

NÚMERO DE PUBLICAÇÃO: 120517

PORTARIA Nº 1626/10, DE 17 DE JUNHO DE 2010.

Art. 1º - CONSTITUIR, a Comissão de Processo Administrativo Disciplinar com os servidores ANTONIO DE OLIVEIRA JUNIOR, Agente Administrativo A, Id. Funcional nº 5835402-1, ANNA THAYS BORGES BATALLA DE MOURA, Agente Administrativo A, Id. Funcional nº 57201344-1, e GERMANO CRUZ DA SILVA, Agente Administrativo A, Id. Funcional nº 5798876-1, para, sob a presidência do primeiro, apurarem os fatos contidos nos autos do Processo nº 0079/2009-CCSE/ UEPA, de 11.02.2009.

Art. 2º A comissão deverá concluir seus trabalhos, no prazo de 60(sessenta) dias, a contar da data de sua instalação.

Art. 3º - A presente portaria entrará em vigor a contar data de sua publicação.

MARILIA BRASIL XAVIER

REITORA DA UNIVERSIDADE DO ESTADO DO PARÁ.

DIÁRIA

NÚMERO DE PUBLICAÇÃO: 120502

PORTARIA: 1575/2010

Objetivo: conduzir docente desta IES, ao Campus de Castanhal
Fundamento Legal: art. 145, § 1º e art. nº 146 da Lei n.º 5.810, de 24.01.1994

Origem: BELÉM/PA - BRASIL

Destino(s):

CASTANHAL/PA - Brasil<br

Servidor(es):

50411981/DJALMA DE JESUS COSTA (MOTORISTA A) / 0.5 diárias (Completa) / de 09/06/2010 a 09/06/2010<br

Ordenador: MARILIA BRASIL XAVIER

DIÁRIA**NÚMERO DE PUBLICAÇÃO: 120504**

Portaria: 1570/10

Objetivo: conduzir docente desta IES, ao Campus de Moju
Fundamento Legal: art. 145, § 1º e art. nº 146 da Lei n.º 5.810, de 24.01.1994

Origem: BELÉM/PA - BRASIL

Destino(s):

MOJU/PA - Brasil<br

Servidor(es):

572015881/DANIEL DA SILVA NORONHA (MOTORISTA A) / 0.5 diárias (Completa) / de 11/06/2010 a 11/06/2010<br

Ordenador: MARILIA BRASIL XAVIER

DIÁRIA**NÚMERO DE PUBLICAÇÃO: 120514****PORTARIA: 1571/10**

Objetivo: ministrar disciplina no Campus de Santarém

Fundamento Legal: art. 145, § 1º e art. nº 146 da Lei n.º 5.810, de 24.01.1994

Origem: BELÉM/PA - BRASIL

Destino(s):

SANTARÉM/PA - Brasil<br

Servidor(es):

54179613/JOSÉ RUY HENDERSON FILHO (PROFESSOR ASSISTENTE III - 40H) / 7.5 diárias (Completa) / de 19/06/2010 a 26/06/2010<br

Ordenador: MARILIA BRASIL XAVIER

TORNAR SEM EFEITO PORTARIA**NÚMERO DE PUBLICAÇÃO: 120510****PORTARIA Nº 1675/10, DE 18 DE JUNHO DE 2010.**

TORNAR SEM EFEITO a PORTARIA Nº 605/10, de 18.03.2010, publicada no D.O.E nº 31.628 de 19.03.2010, que constituiu Comissão de Processo Administrativo disciplinar com os servidores ANTONIO DE OLIVEIRA JUNIOR, Agente Administrativo A, Id. Funcional nº 5835402-1, ANNA THAYS BORGES BATALHA DE MOURA, Agente Administrativo A, Id. Funcional nº 57201344-1, e GERMANO CRUZ DA SILVA, Agente Administrativo A, Id. Funcional nº 5798876-1.

MARILIA BRASIL XAVIER

REITORA DA UNIVERSIDADE DO ESTADO DO PARÁ.

EXTRATO DE CONVÊNIO**NÚMERO DE PUBLICAÇÃO: 120596****Nº/EXERCÍCIO: 024/2010-UEPA****OBJETO:** Estabelecer as bases para a concessão de estágio obrigatório e não obrigatório, entre a Universidade do Estado do Pará - UEPA e Escola de Educação Infantil e Ensino Fundamental "A Casinha Feliz", para alunos regularmente matriculados e com efetiva frequência no Curso de Licenciatura Plena em Pedagogia.**VALOR TOTAL DO CONVÊNIO:** XXXXXXXXXXXX**DOTAÇÃO ORÇAMENTÁRIA:** XXXXXXXXXXXX**FONTE E ORIGEM DO RECURSO:** XXXXXXXXXXXX**DATA DE ASSINATURA:** 21.06.2010**INÍCIO DA VIGÊNCIA:** 21.06.2010**TÉRMINO DA VIGÊNCIA:** 20.06.2012**FORO:** Belém-Pará**PARTES:** UNIVERSIDADE DO ESTADO DO PARÁ / ESCOLA DE EDUCAÇÃO INFANTIL E ENSINO FUNDAMENTAL "A CASINHA FELIZ".**ORDENADOR RESPONSÁVEL:** Marília Brasil Xavier**EXTRATO DE CONVÊNIO****NÚMERO DE PUBLICAÇÃO: 120588****Nº/EXERCÍCIO: 028/2010-UEPA****OBJETO:** Estabelecer as bases para a concessão de estágio obrigatório e não obrigatório, entre a Universidade do Estado do Pará - UEPA e Centro Educacional Peter Pan, para alunos regularmente matriculados e com efetiva frequência no Curso de Licenciatura Plena em Pedagogia.**VALOR TOTAL DO CONVÊNIO:** XXXXXXXXXXXX**DOTAÇÃO ORÇAMENTÁRIA:** XXXXXXXXXXXX**FONTE E ORIGEM DO RECURSO:** XXXXXXXXXXXX**DATA DE ASSINATURA:** 21.06.2010**INÍCIO DA VIGÊNCIA:** 21.06.2010**TÉRMINO DA VIGÊNCIA:** 20.06.2012**FORO:** Belém-Pará**PARTES:** UNIVERSIDADE DO ESTADO DO PARÁ / CENTRO EDUCACIONAL PETER PAN**ORDENADOR RESPONSÁVEL:** Marília Brasil Xavier**COMUNICADO****NÚMERO DE PUBLICAÇÃO: 120573****COMUNICADO REFERENTE AO EDITAL Nº 32/2010****CONCURSO PÚBLICO PARA PROVIMENTO DE VAGAS EM CARGO DE PROFESSOR DO ENSINO SUPERIOR - INTERIOR**
A Universidade do Estado do Pará - UEPA torna público a relação das inscrições homologadas, após recurso, para o Concurso*Público para provimento de vagas em cargo de Professor do Ensino Superior - Interior, concernente ao Edital nº 32/2010: - Inscrição 7000156 - ELIANA DA SILVA COELHO MENDONÇA Baixo Amazonas/DAC/Pesquisa e Prática Pedagógica, Estágio Supervisionado e Dança/Mestrado - 40h.**- Inscrição 7000154 - MARCO JOSÉ MENDONÇA DE SOUZA Baixo Amazonas/DEDES/Treinamento e Avaliação das Práticas Corporais/Mestrado - 40h**- Inscrição 7000267 - RONIVALDO LAMEIRA DIAS**Baixo Amazonas/Treinamento e Avaliação das Práticas Corporais/Mestrado - 40h**A relação estará disponível no site oficial da UEPA, no endereço eletrônico: www.uepa.br.**Belém, 17 de junho de 2010.***MARÍLIA BRASIL XAVIER***Reitora da Universidade do Estado do Pará***SUPRIMENTO DE FUNDO****NÚMERO DE PUBLICAÇÃO: 120666****PORTARIA: 1679/2010**

Prazo para Aplicação (em dias): 30

Prazo para Prestação de Contas (em dias): 15

Servidor: REINALDO FERREIRA DA FONSECA

Cargo: AGENTE ADMINISTRATIVO

Matrícula Funcional: 541814832

Recurso(s):

Programa de Trabalho Fonte do Recurso Natureza da Despesa Valor

12364125849950000 0101000000 339030 2,500.00

12364125849950000 0101000000 339033 500.00

Ordenador: MARILIA BRASIL XAVIER

DIÁRIA**NÚMERO DE PUBLICAÇÃO: 120463****PORTARIA: 1565/10**

Objetivo: ministrar disciplina no município de São Sebastião da Boa Vista

Fundamento Legal: art. 145, § 1º e art. nº 146 da Lei n.º 5.810, de 24.01.1994

Origem: BELÉM/PA - BRASIL

Destino(s):

SÃO SEBASTIÃO DA BOA VISTA/PA - Brasil<br

Servidor(es):

555901801/LUELY OLIVEIRA DA SILVA (PROFESSOR SUBSTITUTO) / 2.5 diárias (Completa) / de 25/05/2010 a 27/05/2010<br

Ordenador: MARILIA BRASIL XAVIER

DIÁRIA**NÚMERO DE PUBLICAÇÃO: 120471****PORTARIA: 1572/2010**

Objetivo: Participar do VI Encontro Regional da ABEM Norte, em Manaus-AM

Fundamento Legal: art. 145, § 1º e art. nº 146 da Lei n.º 5.810, de 24.01.1994

Origem: BELÉM/PA - BRASIL

Destino(s):

MANAUS/AM - Brasil<br

Servidor(es):

54179613/JOSÉ RUY HENDERSON FILHO (PROFESSOR ASSISTENTE III-40H) / 4.5 diárias (Completa) / de 13/06/2010 a 17/06/2010<br

Ordenador: MARILIA BRASIL XAVIER

DIÁRIA**NÚMERO DE PUBLICAÇÃO: 120477****PORTARIA: 1566/10**

Objetivo: ministrar disciplina no município de Bragança

Fundamento Legal: art. 145, § 1º e art. nº 146 da Lei n.º 5.810, de 24.01.1994

Origem: BELÉM/PA - BRASIL

Destino(s):

BRAGANÇA/PA - Brasil<br

Servidor(es):

555901801/LUELY OLIVEIRA DA SILVA (PROFESSOR SUBSTITUTO) / 0.5 diárias (Completa) / de 28/05/2010 a 28/05/2010<br

Ordenador: MARILIA BRASIL XAVIER

DIÁRIA**NÚMERO DE PUBLICAÇÃO: 120490****PORTARIA: 1574/2010**

Objetivo: participar de reunião da CAPES, em Brasília - DF

Fundamento Legal: art. 145, § 1º e art. nº 146 da Lei n.º 5.810, de 24.01.1994

Origem: BELÉM/PA - BRASIL

Destino(s):

BRASILIA/DF - Brasil<br

Servidor(es):

50412012/JOFRE JACOB DA SILVA FREITAS (PRÓ-REITOR DE PESQUISA E PÓS-GRADUAÇÃO) / 1.5 diárias (Completa) / de 10/06/2010 a 11/06/2010<br

Ordenador: MARILIA BRASIL XAVIER

DIÁRIA**NÚMERO DE PUBLICAÇÃO: 120496****PORTARIA: 1569/10**

Objetivo: ministrar disciplina no município de Itaituba

Fundamento Legal: art. 145, § 1º e art. nº 146 da Lei n.º 5.810, de 24.01.1994

Origem: BELÉM/PA - BRASIL

Destino(s):

ITAITUBA/PA - Brasil<br

Servidor(es):

571932981/ANA LÚCIA NUNES GUTJAHIR (CHEFE DO DEPARTAMENTO DE CIENCIAS NATURAIS) / 2.5 diárias (Completa) / de 28/05/2010 a 30/05/2010<br

Ordenador: MARILIA BRASIL XAVIER

DIÁRIA**NÚMERO DE PUBLICAÇÃO: 120483****PORTARIA: 1573/2010**

Objetivo: participar de reunião da Rede de Serviços Tecnológicos, em Manaus-AM

Fundamento Legal: art. 145, § 1º e art. nº 146 da Lei n.º 5.810, de 24.01.1994

Origem: BELÉM/PA - BRASIL

Destino(s):

MANAUS/AM - Brasil<br

Servidor(es):

57941701/ANTONIO ERLINDO BRAGA JÚNIOR (DIRETOR DO CENTRO DE CIENCIAS NATURAIS E TECNOLOGIA) / 2.5 diárias (Completa) / de 16/06/2010 a 18/06/2010<br

Ordenador: MARILIA BRASIL XAVIER

DIÁRIA**NÚMERO DE PUBLICAÇÃO: 120484****PORTARIA: 1567/10**

Objetivo: ministrar disciplina no município de Marabá

Fundamento Legal: art. 145, § 1º e art. nº 146 da Lei n.º 5.810, de 24.01.1994

Origem: BELÉM/PA - BRASIL

Destino(s):

MARABÁ/PA - Brasil<br

Servidor(es):

555901801/LUELY OLIVEIRA DA SILVA (PROFESSOR SUBSTITUTO) / 1.5 diárias (Completa) / de 29/05/2010 a 30/05/2010<br

Ordenador: MARILIA BRASIL XAVIER

DIÁRIA**NÚMERO DE PUBLICAÇÃO: 120487****PORTARIA: 1568/10**

Objetivo: ministrar disciplina no município de Igarapé-Miri

Fundamento Legal: art. 145, § 1º e art. nº 146 da Lei n.º 5.810, de 24.01.1994

Origem: BELÉM/PA - BRASIL

Destino(s):

IGARAPÉ-MIRI/PA - Brasil<br

Servidor(es):

571932981/ANA LÚCIA NUNES GUTJAHIR (CHEFE DO DEPARTAMENTO DE CIENCIAS NATURAIS) / 0.5 diárias (Completa) / de 22/05/2010 a 22/05/2010<br

Ordenador: MARILIA BRASIL XAVIER

DIÁRIA**NÚMERO DE PUBLICAÇÃO: 120455****PORTARIA: 1564/10**

Objetivo: ministrar disciplina no município de Altamira

Fundamento Legal: art. 145, § 1º e art. nº 146 da Lei n.º 5.810, de 24.01.1994

Origem: BELÉM/PA - BRASIL

Destino(s):

ALTAMIRA/PA - Brasil<br

Servidor(es):

555901801/LUELY OLIVEIRA DA SILVA (PROFESSOR SUBSTITUTO) / 0.5 diárias (Completa) / de 24/05/2010 a 24/05/2010<br

Ordenador: MARILIA BRASIL XAVIER

Executivo 5

TERÇA-FEIRA, 22 DE JUNHO DE 2010

SECRETARIA DE ESTADO DE JUSTIÇA E DIREITOS HUMANOS



DIÁRIA
NÚMERO DE PUBLICAÇÃO: 120488
ERRATA DA PUBLICAÇÃO Nº 120220
PORTARIA: 374

Objetivo: PARA PARTICIPAREM DE MUTIRÃO DE CIDADANIA DO PROGRAMA PARÁ CIDADÃO, COM EXPEDIÇÃO DE DOCUMENTOS. CONSIDERANDO, os termos do Convênio Nº 700246/2008 – Pará Cidadão, firmado entra a Secretaria Especial de Direitos Humanos da Presidência da República e a Secretaria de Justiça e Direitos Humanos – SEJUDH.

Fundamento Legal: LEI 5810/1994 CAPITULO VIII, SEÇÃO V.

Origem: BELEM/PA - BRASIL

Destino(s):

ACARÁ/PA - Brasil

MOCAJUBA/PA - Brasil

MOJU/PA - Brasil

TOME AÇU/PA - Brasil<br

Servidor(es):

5109094/AUGUSTO REIS PINHEIRO (MOTORISTA) / 8.5 diárias (Completa) / de 21/06/2010 a 29/06/2010

5050600/CLEOMAR DOS REIS CRUZ (AGENTE DE PORTARIA) / 8.5 diárias (Completa) / de 21/06/2010 a 29/06/2010

5050286/CREMILDA NATALINA DE SOUZA MAGALHÃES ALMEIDA (COORDENADORA OPERACIONAL) / 8.5 diárias (Completa) / de 21/06/2010 a 29/06/2010

5050405/EDAILTON DE OLIVEIRA CASTRO (AGENTE ADMINISTRATIVO) / 8.5 diárias (Completa) / de 21/06/2010 a 29/06/2010

57203852/ELIANDRO JOSÉ KOGEMPA BARBOSA (CHEFE DA DIVISÃO DE DOCUMENTAÇÃO DA CIDADANIA) / 8.5 diárias (Completa) / de 21/06/2010 a 29/06/2010

57202442/FABIO SOUSA DA SILVA (ASSESSOR) / 8.5 diárias (Completa) / de 21/06/2010 a 29/06/2010

732540/ISAAC SIMÃO MELUL (ESC DATILOGRAFO REF III) / 8.5 diárias (Completa) / de 21/06/2010 a 29/06/2010

700398/JULIETE MONTEIRO DE OLIVEIRA (PAPILOSCOPISTA) / 8.5 diárias (Completa) / de 21/06/2010 a 29/06/2010

5116945/KELLY REGINA CASTRO CASTELLO BRANCO (AGENTE ADMINISTRATIVO) / 8.5 diárias (Completa) / de 21/06/2010 a 29/06/2010

0701025/TELMA MARIA CORDOVIL MODESTO (PAPILOSCOPISTA) / 8.5 diárias (Completa) / de 21/06/2010 a 29/06/2010<br

Ordenador: FABIO DE MELO FIGUEIRAS

DIÁRIA
NÚMERO DE PUBLICAÇÃO: 120780
PORTARIA: 378

Objetivo: Para participar da visita técnica do Presidente da Republica no referido Município.

Fundamento Legal: LEI 5810/1994 CAPITULO VIII, SEÇÃO V.

Origem: BELEM/PA - BRASIL

Destino(s):

ALTAMIRA/PA - Brasil<br

Servidor(es):

57219869/FABIO DE MELO FIGUEIRAS (SECRETARIO DE ESTADO DE JUSTIÇA E DIREITOS HUMANOS) / 1.5 diárias (Completa) / de 21/06/2010 a 22/06/2010<br

Ordenador: THALLES COSTA BELO

DIÁRIA
NÚMERO DE PUBLICAÇÃO: 120785
ERRATA DA PUBLICAÇÃO Nº 119062

Portaria: 371

Objetivo: Para Participarem e orientarem a qualificação do Conselho Tutelar sobre os Direitos da Criança e do Adolescente sobre o Plano de Combate ao Enfrentamento a Violência Sexual a Abuso Sexual da Criança e do Adolescente.

Fundamento Legal: LEI 5810/1994 CAPITULO VIII, SEÇÃO V.

Origem: BELEM/PA - BRASIL

Destino(s):

IRITUIA/PA - Brasil<br

Servidor(es):

57201730/EVERSON SALES DOS SANTOS DE ALMEIDA (MOTORISTA) / 1.5 diárias (Completa) / de 21/06/2010 a 24/06/2010

54181038/JANAINA ALI PINHEIRO (ASSESSORA) / 3.5 diárias (Completa) / de 21/06/2010 a 24/06/2010

57202374/RODRIGO SAVIO BASTOS RODRIGUES (AUXILIAR DE SERVIÇOS OPERACIONAIS) / 1.5 diárias (Completa) / de 23/06/2010 a 24/06/2010

5315158/THALLES COSTA BELO (SECRETARIO ADJUNTO DE JUSTIÇA E DIREITOS HUMANOS) / 1.5 diárias (Completa) / de 23/06/2010 a 24/06/2010<br

Ordenador: FABIO DE MELO FIGUEIRAS

INEXIGIBILIDADE DE LICITAÇÃO
NÚMERO DE PUBLICAÇÃO: 120757
INEXIGIBILIDADE: 1/2010

Data: 21/06/2010

Valor: 1.800,00

Objeto: Contratação de 03 (três) palestrantes para o Ciclo de Palestras em Direitos Humanos (valor individual/palestrante: R\$ 600,00)

Fundamento Legal: Art. 25, II, da Lei 8.666/93

Orçamento:

Programa de Trabalho	Natureza da Despesa	Fonte do Recurso	Origem do Recurso
14422120746000000	339036	0101000000	Estadual

Contratado(s):

Nome: Zélia Amador de Deus

Endereço: R Veiga Cabral, Bairro: Cidade Velha, 603

CEP. 66023-630 - Belém/PA

Telefone: 0132228963 Nome: Voyner Ravena Canete

Endereço: Est do Quarenta Horas, Bairro: Quarenta Horas (Coqueiro), 42

CEP. 67120-370 - Ananindeua/PA

Telefone: 9184127415 Nome: Isabela Bentes de Lima

Endereço: Psg Aidee, Bairro: Castanheira, 30

CEP. 66645-435 - Belém/PA

Telefone: 9132314544

Ordenador: FABIO DE MELO FIGUEIRAS

CONTRATO
NÚMERO DE PUBLICAÇÃO: 120378

CONTRATO: 9/2010

Objeto: Serviço de Locação Eventual de Veículos

Valor Total: 380.970,00

Data Assinatura: 14/06/2010

Vigência: 14/06/2010 a 13/06/2011

Pregão Eletrônico: 4/2010

Orçamento:

Programa de Trabalho	Natureza da Despesa	Fonte do Recurso	Origem do Recurso
18122012545340000	339039	0101000000	Estadual
14422120747210000	339039	0106000000	Federal
14422120747210000	339039	6121000000	Federal
14422120747240000	339039	0106000000	Federal
14422120747240000	339039	6121000000	Federal
14422120746020000	339039	0106000000	Federal
14422120746020000	339039	6121000000	Federal
14422120747210000	339039	0101000000	Estadual

18122012545340000 339039 0101000000 Estadual

14422120747210000 339039 0106000000 Federal

14422120747210000 339039 6121000000 Federal

14422120747240000 339039 0106000000 Federal

14422120747240000 339039 6121000000 Federal

14422120746020000 339039 0106000000 Federal

14422120746020000 339039 6121000000 Federal

14422120747210000 339039 0101000000 Estadual

Contratado: Atlanta Rent a Car LTDA

Endereço: Psg Joaquim Veloso, 2288

CEP. 66063-480 - Belém/PAComplemento: Sede localizada na Tv 14 de abril, nº 2288

Email: atlanta@amazon.com.br

Fax: 9132292285

Ordenador: FABIO DE MELO FIGUEIRAS

Termo de Dispensa de Licitação

NÚMERO DE PUBLICAÇÃO: 120653

O Secretário de Estado de Justiça e Direitos Humanos do Estado do Pará, no uso de suas atribuições legais e ainda considerando o Parecer 21/2010, emanado pela Diretoria Jurídica, com fundamento no art. 24, inciso X, da Lei nº 8.666/93, referente ao Processo nº 2010/48202, decide realizar: **DISPENSA DE LICITAÇÃO nº 06/2010** para locação de imóvel situado na Rua da Castanheira, nº 7, quadra 45, Lote 53, Bairro: Curuçambá, para instalação das atividades do PROTEJO no município de Ananindeua. Autorizo a contratação e a emissão da Nota de Empenho em favor de MARIA DA CONCEIÇÃO LIMA OLIVEIRA, CPF: 319.455.893-53, no valor de R\$ 5.000,00 (Global), para todos os efeitos legais.

Belém/PA, 17 de junho de 2010.

FABIO DE MELO FIGUEIRAS

Secretário de Estado de Justiça e Direitos Humanos

TERMO DE DISPENSA DE LICITAÇÃO
NÚMERO DE PUBLICAÇÃO: 120649

O Secretário de Estado de Justiça e Direitos Humanos do Estado do Pará, no uso de suas atribuições legais e ainda considerando o Parecer 21/2010, emanado pela Diretoria Jurídica, com fundamento no art. 24, inciso X, da Lei nº 8.666/93, referente ao Processo nº 2010/48265, decide realizar: **DISPENSA DE LICITAÇÃO nº 05/2010** para locação de imóvel situado na Avenida Zacarias de Assunção, 03, Conjunto Geraldo Palmeira, Quadra 31, para instalação das atividades do PROTEJO no município de Ananindeua. Autorizo a contratação e a emissão da Nota de Empenho em favor de JOÃO PACHECO MATOS, CPF: 059.150.822-20, no valor de R\$ 5.000,00 (Global), para todos os efeitos legais.

Belém/PA, 17 de junho de 2010.

FABIO DE MELO FIGUEIRAS

Secretário de Estado de Justiça e Direitos Humanos

DIÁRIA

NÚMERO DE PUBLICAÇÃO: 120860
ERRATA DA PUBLICAÇÃO Nº 98397
PORTARIA: 213

Objetivo: para organizar e participar da reunião do conselho que vai se realizar no III Encontro Estadual do Movimento LGBT do Pará e reunir com as organizações da sociedade civil e governamental.

Fundamento Legal: LEI 5810/1994 CAPITULO VIII, SEÇÃO V.

Origem: BELEM/PA - BRASIL

Destino(s):

IGARAPE MIRI/PA - Brasil<br

Servidor(es):

57196988/CASSANDRA IONE MENDES DOS SANTOS (SECRETARIA OPERACIONAL) / 5.5 diárias (Completa) / de 22/07/2010 a 27/07/2010<br

Ordenador: FABIO DE MELO FIGUEIRAS

INSTITUTO DE METROLOGIA DO ESTADO DO PARÁ

CONTRATO
NÚMERO DE PUBLICAÇÃO: 120489
CONTRATO: 5/2010

Objeto: CONTRATAÇÃO DE AGENTE DE INTEGRAÇÃO PARA OPERACIONALIZAÇÃO DE ESTÁGIO PARA ESTUDANTES.

Valor Total: 10.080,00

Data Assinatura: 19/05/2010

Vigência: 19/05/2010 a 19/05/2011

Decreto Qualificação: S/N

Data do Decreto: 16/01/2007

Data de Publicação do Decreto: 17/01/2007

Dispensa: 7/2010

Orçamento:

Programa de Trabalho	Natureza da Despesa	Fonte do Recurso	Origem do Recurso
14122012545340000	339039	0260000000	Estadual

14122012545340000 339039 0260000000 Estadual

Contratado: CENTRO DE INTEGRAÇÃO EMPRESA ESCOLA - CIEE

Endereço: RUA DOS MUNDURUCUS, 2710

CEP. 66040-270 - BELÉM/PAEmail: www.ciee.org.br

Fax: 9132021455

Ordenador: Francisco Sávio Fernández Mileo

SECRETARIA DE ESTADO DE PROJETOS ESTRATÉGICOS



PORTARIA Nº017/2010/NGTM-SEPE BELÉM, 18 DE JUNHO DE 2010.

NÚMERO DE PUBLICAÇÃO: 120880

O COORDENADOR GERAL DO NÚCLEO DE GERENCIAMENTO DE TRANSPORTE METROPOLITANO, no uso das atribuições legais RESOLVE:

CONCEDER 2 e 1/2 (duas e meia) diárias ao colaborador eventual RÔMULO DANTE ORRICO FILHO, CPF: 080.432.645-20, para custear despesas com a viagem do Rio de Janeiro/ Belém , no período de 21 a 23/06/2010 com o objetivo de participar do FÓRUM DE TRANSPORTE DA REGIÃO METROPOLITANA DE BELÉM.

DÊ-SE CIÊNCIA, REGISTRE, PUBLIQUE-SE E CUMPRA-SE.

LEONARDO LÚCIO BARBOSA FERREIRA

Coordenador Geral do Núcleo de Gerenciamento

de Transporte Metropolitano

NÚCLEO DE GERENCIAMENTO DO PARÁ RURAL

DIÁRIA

NÚMERO DE PUBLICAÇÃO: 120559

PORTARIA: 300/2010

Objetivo: Conclusão do processo de regularização fundiária.

Fundamento Legal: Dec.734/1992.

Origem: BELÉM/PA - BRASIL

Destino(s):

Eldorado dos Carajás/PA - Brasil<br

Servidor(es):

571882741/Andréa Gorete Pinheiro de Oliveira (Apoio Técnico) /

7.5 diárias (Completa) / de 17/06/2010 a 24/06/2010<br

Ordenador: Celene Maria de Oliveira Brito

DIÁRIA

NÚMERO DE PUBLICAÇÃO: 120509

PORTARIA Nº.302/2010/NGPR

BELÉM, 18 DE JUNHO DE 2010.

A COORDENADORA DE ADMINISTRAÇÃO E GERENCIAMENTO, no exercício de suas atribuições legais, estabelecida na PORTARIA Nº 457 de 29 de setembro de 2010 e de acordo com o que consta no processo nº 118934/2010.

RESOLVE:

CONCEDER 6,5(seis e meia) diárias ao colaborador eventual **Roberto Rivelino da Silva Freitas, CPF:** 675.177.572-53, motorista, para custear despesas com viagem ao município de Eldorado dos Carajás no período de 18 a 24/06/2010 com objetivo de auxiliar a equipe de técnicos na execução das atividades de regularização fundiária.

DÊ-SE CIÊNCIA, REGISTRE, PUBLIQUE-SE E CUMPRE-SE.

Celene Maria de Oliveira Brito

Coordenadora de Administração e Gerenciamento

DIÁRIA

NÚMERO DE PUBLICAÇÃO: 120529

PORTARIA Nº.301/2010/NGPR

BELÉM, 18 DE JUNHO DE 2010.

O GERENTE EXECUTIVO DO NÚCLEO DE GERENCIAMENTO DO PARÁ RURAL - NGPR no exercício de suas atribuições legais, estabelecida pela portaria nº.457 de 29 de setembro de 2009 e de acordo com o processo nº.118361/2010.

RESOLVE:

CONCEDER 3,5 (três e meia) diárias ao colaborador eventual **Anízio Augusto de Souza Moura, CPF:** 089.910.652-87, para custear despesas com viagem ao município de Belém, no período de 20 a 28/06/2010, com a finalidade de participarem de capacitação técnica.

DÊ-SE CIÊNCIA, REGISTRE, PUBLIQUE-SE E CUMPRE-SE.

Celene Maria de Oliveira Brito.

Coordenadora de Administração e Gerenciamento

DIÁRIA

NÚMERO DE PUBLICAÇÃO: 120537

PORTARIA Nº.299/2010/NGPR

BELÉM, 18 DE JUNHO DE 2010

A COORDENADORA DE ADMINISTRAÇÃO E GERENCIAMENTO, no exercício de suas atribuições legais, estabelecida na PORTARIA Nº 457 de 29 de setembro de 2009 e de acordo com o que consta no processo nº 118739/2010.

RESOLVE:

CONCEDER 7,5(sete e meia) diárias aos colaboradores eventuais abaixo relacionados, para custear despesas com viagem ao município de Marabá/PA, no período de 17 a 24/06/2010, com a finalidade de concluir o processo de regularização fundiária no referido município.

Colaborador	CPF
Francisco Fabrício Glins de Oliveira	843.989.902-59
Josymar Brasil e Silva	743.840.662-87
Raquel Lopes de Araújo	734.464.752-49
Zoraide Lobato Moura Buriti	: 601.895.172-04

DÊ-SE CIÊNCIA, REGISTRE, PUBLIQUE-SE E CUMPRE-SE.

CELENE MARIA DE OLIVEIRA BRITO

Coordenadora de Administração e Gerenciamento.

TERMO ADITIVO A CONTRATO

NÚMERO DE PUBLICAÇÃO: 120464

TERMO ADITIVO: 1

Data de Assinatura: 18/06/2010

Valor: 11.350,00

Vigência: 18/06/2010 a 20/12/2010

Justificativa: Aditivo de 25%

Contrato: 62/2006

Orçamento:

Programa de Trabalho Natureza da Despesa Fonte do Recurso Origem do Recurso

04334123360070000 339039 0131000000 Estadual

Contratado: Centro Educacional Sagrada Família

Endereço: BR-316, Km 06,, Bairro: Águas Lindas, s/n

CEP. 67000-000 - Ananindeua/PA

Ordenador: IGOR MAURÍCIO FREITAS GALVÃO

DIÁRIA

NÚMERO DE PUBLICAÇÃO: 120695

PORTARIA Nº.301/2010/NGPR

BELÉM, 18 DE JUNHO 2010.

A COORDENADORA DE ADMINISTRAÇÃO E GERENCIAMENTO no exercício de suas atribuições legais, estabelecida na PORTARIA Nº 457 de 29 de setembro de 2010 e de acordo com o que consta no processo nº 11770/2010

RESOLVE:

EXCLUIR, da PORTARIA Nº 295/2010/NGPR de 17 de junho de 2010, publicada no DOE nº.31691 de 21/06/2010 o nome do colaborador JOSÉ PAULO TREVISÓ, CPF: 361.138.300-30 em virtude de cancelamento da viagem.

DÊ-SE CIÊNCIA, REGISTRE, PUBLIQUE-SE E CUMPRE-SE.

CELENE MARIA DE OLIVEIRA BRITO

Coordenadora de Administração e gerenciamento

DIÁRIA

NÚMERO DE PUBLICAÇÃO: 120699

PORTARIA Nº.304/2010/NGPR

BELÉM, 21 DE JUNHO DE 2010

A COORDENADORA DE ADMINISTRAÇÃO E GERENCIAMENTO, no exercício de suas atribuições legais, estabelecida na PORTARIA Nº 457 de 29 de setembro de 2009 e de acordo com o que consta no processo nº 118990/2010.

RESOLVE:

CONCEDER 3,5 (três e meia) para os colaboradores eventuais **Ruberval Veloso Campos** CPF: 624.882.102-00 e **Johnatan da Silva** CPF: 006.143.703-45 , para custear despesas com viagem ao município de Belém, no período de 21 a 24/06/2010, com a finalidade de participar de capacitação técnica.

DÊ-SE CIÊNCIA, REGISTRE, PUBLIQUE-SE E CUMPRE-SE.

CELENE MARIA DE OLIVEIRA BRITO

Coordenadora de Administração e Gerenciamento.

DIÁRIA

NÚMERO DE PUBLICAÇÃO: 120703

PORTARIA Nº.305/2010/NGPR

BELÉM, 21 DE JUNHO DE 2010

A COORDENADORA DE ADMINISTRAÇÃO E GERENCIAMENTO, no exercício de suas atribuições legais, estabelecida na PORTARIA Nº 457 de 29 de setembro de 2009 e de acordo com o que consta no processo nº 118792/2010.

RESOLVE:

CONCEDER 3,5 (três e meia) diárias para os colaboradores eventuais abaixo relacionados para custear despesas com viagem ao município de Belém, no período de 21 a 24/06/2010, com a finalidade de participar de capacitação técnica.

NOME	CPF
Antônio Wilson de Castro Rocha	CPF: 734.715.542-68
Rosa de Souza Oliveira	CPF: 468.298.492-68
Janaína Gomes da Silva	CPF: 001.576.542-30
Ronei de Jesus Silva	CPF: 702.990.642-04
Givaldo Machado Brito	CPF: 614.455.252-91

DÊ-SE CIÊNCIA, REGISTRE, PUBLIQUE-SE E CUMPRE-SE.

CELENE MARIA DE OLIVEIRA BRITO

Coordenadora de Administração e Gerenciamento.

SUPRIMENTO DE FUNDO NÚMERO DE PUBLICAÇÃO: 120415 PORTARIA: 303/2010

Prazo para Aplicação (em dias): 60

Prazo para Prestação de Contas (em dias): 15

Servidor: Célia do Socorro Trindade Pinto

Cargo: Assessora

Matrícula Funcional: 555901991

Recurso(s):

Programa de Trabalho Fonte do Recurso Natureza da Despesa Valor

04122123348680000 1121000000 339030 1,000.00

04122123348680000 1121000000 339039 1,500.00

04122123348680000 1121000000 339033 1,500.00

Ordenador: Celene Maria de Oliveira Brito



DIÁRIA

NÚMERO DE PUBLICAÇÃO: 120492

PORTARIA: 291/2010

Objetivo: Participar da Reunião dos Agentes de Integração Regional

Fundamento Legal: Lei nº 5.810/94

Origem: CAMETÁ/PA - BRASIL

Destino(s):

Belém/PA - Brasil<br

Servidor(es):

58682463/Raimundo Dionízio Pinto Brito (Assessor) / 3.0 diárias

(Completa) / de 22/06/2010 a 25/06/2010<br

Ordenador: RAIMUNDA NONATA PONTES DE BARROS

DIÁRIA

NÚMERO DE PUBLICAÇÃO: 120448

PORTARIA: 290/2010

Objetivo: Participar da Reunião dos Agentes de Integração Regional

Fundamento Legal: Lei nº 5.810/94

Origem: CONCEIÇÃO DO ARAGUAIA/PA - BRASIL

Destino(s):

Belém/PA - Brasil<br

Servidor(es):

571983022/Joaquim Daniel Alves Barbosa (Assessor) / 2.0

diárias (Completa) / de 23/06/2010 a 25/06/2010<br

Ordenador: RAIMUNDA NONATA PONTES DE BARROS

SUPRIMENTO DE FUNDO

NÚMERO DE PUBLICAÇÃO: 120437

PORTARIA: 289/2010

Prazo para Aplicação (em dias): 60

Prazo para Prestação de Contas (em dias): 15

Servidor: Reginaldo do Socorro da Silva Lourenço

Cargo: Assessor

Matrícula Funcional: 572048061

Recurso(s):

Programa de Trabalho Fonte do Recurso Natureza da Despesa Valor

04122122862270000 0101000000 339033 300.00

Observação: Pagamento de despesas com travessia de balsa,

em virtude de visita técnica aos municípios da Região do Marajó

Ordenador: RAIMUNDA NONATA PONTES DE BARROS

DIÁRIA

NÚMERO DE PUBLICAÇÃO: 120432

PORTARIA: 288/2010

Objetivo: Participar da Reunião dos Agentes de Integração Regional

Fundamento Legal: Lei nº 5.810/94

Origem: CASTANHAL/PA - BRASIL

Destino(s):

Belém/PA - Brasil<br

Servidor(es):

571888313/Francisco Ezivandro Araujo Santos (Assessor) / 3.0

diárias (Completa) / de 22/06/2010 a 25/06/2010<br

Ordenador: RAIMUNDA NONATA PONTES DE BARROS

DIÁRIA

NÚMERO DE PUBLICAÇÃO: 120425

PORTARIA: 287/2010

Objetivo: Entrega de equipamentos regionalizada, Ato pró

Belo Monte, visita ao Canteiro de obras da ALPA e agenda com

Presidente Lula

Fundamento Legal: Lei nº 5.810/94

Origem: BELÉM/PA - BRASIL

Destino(s):

Altamira /PA - Brasil

Marabá/PA - Brasil<br

Servidor(es):
808450113/André Luís Assunção de Farias (Secretário de Estado)
/ 0.5 diárias (Completa) / de 22/06/2010 a 22/06/2010<br
Ordenador: RAIMUNDA NONATA PONTES DE BARROS

DIÁRIA**NÚMERO DE PUBLICAÇÃO: 120536****PORTARIA: 296/2010**

Objetivo: Participar da Reunião dos Agentes de Integração Regional

Fundamento Legal: Lei nº 5.810/94

Origem: TUCURUI/PA - BRASIL

Destino(s):

Belém/PA - Brasil<br

Servidor(es):

58159402/Jailton Vasconcelos Manito (Assessor) / 3.0 diárias (Completa) / de 22/06/2010 a 25/06/2010<br

Ordenador: RAIMUNDA NONATA PONTES DE BARROS

DIÁRIA**NÚMERO DE PUBLICAÇÃO: 120531****PORTARIA: 295/2010**

Objetivo: Participar da Reunião dos Agentes de Integração Regional

Fundamento Legal: Lei nº 5.810/94

Origem: MARABÁ/PA - BRASIL

Destino(s):

Belém/PA - Brasil<br

Servidor(es):

571913001/José Pereira de Almeida (Assessor) / 2.0 diárias (Completa) / de 23/06/2010 a 25/06/2010<br

Ordenador: RAIMUNDA NONATA PONTES DE BARROS

DIÁRIA**NÚMERO DE PUBLICAÇÃO: 120512****PORTARIA: 294/2010**

Objetivo: Participar da Reunião dos Agentes de Integração Regional

Fundamento Legal: Lei nº 5.810/94

Origem: IPIXUNA DO PARÁ/PA - BRASIL

Destino(s):

Belém/PA - Brasil<br

Servidor(es):

555901063/Hugo Nazareno Carvalho da Silva (Assessor) / 3.0 diárias (Completa) / de 22/06/2010 a 25/06/2010<br

Ordenador: RAIMUNDA NONATA PONTES DE BARROS

DIÁRIA**NÚMERO DE PUBLICAÇÃO: 120506****PORTARIA: 293/2010**

Objetivo: Conduzir o servidor Sideilton Maxwel, que participará da Reunião dos Agentes de Integração Regional

Fundamento Legal: Lei nº 5.810/94

Origem: ITAITUBA/PA - BRASIL

Destino(s):

Belém/PA - Brasil<br

Servidor(es):

572247731/Isaac Firmino Costa (Motorista) / 2.0 diárias (Completa) / de 23/06/2010 a 25/06/2010<br

Ordenador: RAIMUNDA NONATA PONTES DE BARROS

DIÁRIA**NÚMERO DE PUBLICAÇÃO: 120499****PORTARIA: 292/2010**

Objetivo: Participar da Reunião dos Agentes de Integração Regional

Fundamento Legal: Lei nº 5.810/94

Origem: SANTARÉM/PA - BRASIL

Destino(s):

Belém/PA - Brasil<br

Servidor(es):

572211911/Maria Odete Simões da Costa (Assessora) / 2.5 diárias (Completa) / de 23/06/2010 a 25/06/2010<br

Ordenador: RAIMUNDA NONATA PONTES DE BARROS

DIÁRIA**NÚMERO DE PUBLICAÇÃO: 120563****PORTARIA: 300/2010**

Objetivo: Participar da Reunião dos Agentes de Integração Regional

Fundamento Legal: Lei nº 5.810/94

Origem: CAPANEMA/PA - BRASIL

Destino(s):

Belém/PA - Brasil<br

Servidor(es):

572027071/Ronaldo Miranda Campelo (Assessor) / 3.0 diárias (Completa) / de 22/06/2010 a 25/06/2010<br

Ordenador: RAIMUNDA NONATA PONTES DE BARROS

DIÁRIA**NÚMERO DE PUBLICAÇÃO: 120541****PORTARIA: 297/2010**

Objetivo: Participar da Reunião dos Agentes de Integração Regional

Fundamento Legal: Lei nº 5.810/94

Origem: MARABÁ/PA - BRASIL

Destino(s):

Belém/PA - Brasil<br

Servidor(es):

57211594/Sebastião Ferreira Neto (Assessor) / 1.0 diárias (Completa) / de 24/06/2010 a 25/06/2010<br

Ordenador: RAIMUNDA NONATA PONTES DE BARROS

DIÁRIA**NÚMERO DE PUBLICAÇÃO: 120551****PORTARIA: 298/2010**

Objetivo: Participar da Reunião dos Agentes de Integração Regional

Fundamento Legal: Lei nº 5.810/94

Origem: BREVES/PA - BRASIL

Destino(s):

Belém/PA - Brasil<br

Servidor(es):

572048061/Reginaldo do Socorro da Silva Lourenço (Assessor) / 2.0 diárias (Completa) / de 23/06/2010 a 25/06/2010<br

Ordenador: RAIMUNDA NONATA PONTES DE BARROS

DIÁRIA**NÚMERO DE PUBLICAÇÃO: 120555****PORTARIA: 299/2010**

Objetivo: Participar da Reunião dos Agentes de Integração Regional

Fundamento Legal: Lei nº 5.810/94

Origem: ALTAMIRA/PA - BRASIL

Destino(s):

Belém/PA - Brasil<br

Servidor(es):

571900204/Francisco Carvalho Feitosa (Assessor) / 2.0 diárias (Completa) / de 23/06/2010 a 25/06/2010<br

Ordenador: RAIMUNDA NONATA PONTES DE BARROS

SUPRIMENTO DE FUNDO**NÚMERO DE PUBLICAÇÃO: 120575****PORTARIA: 301/2010**

Prazo para Aplicação (em dias): 60

Prazo para Prestação de Contas (em dias): 15

Servidor: Maria Odete Simões da Costa

Cargo: Assessora

Matrícula Funcional: 572211911

Recurso(s):

Programa de Trabalho Natureza da Despesa Valor
04122122862270000 0101000000 339036 1,200.00

Ordenador: RAIMUNDA NONATA PONTES DE BARROS

DIÁRIA**NÚMERO DE PUBLICAÇÃO: 120582****PORTARIA: 302/2010**

Objetivo: Realizar levantamento de informações das ações e obras do Governo do Estado para atualizar o Sistema de Informações Municipais

Fundamento Legal: Lei nº 5.810/94

Origem: SANTARÉM/PA - BRASIL

Destino(s):

Juruti/PA - Brasil

Terra Santa/PA - Brasil<br

Servidor(es):

572211911/Maria Odete Simões da Costa (Assessora) / 3.5 diárias (Completa) / de 20/06/2010 a 23/06/2010<br

Ordenador: RAIMUNDA NONATA PONTES DE BARROS

DIÁRIA**NÚMERO DE PUBLICAÇÃO: 120594****PORTARIA: 303/2010**

Objetivo: Conduzir o servidor Rafael Mota, para participação de reunião agendada pela SESP, tendo como pauta o Hospital do Presídio Americano

Fundamento Legal: Lei nº 5.810/94

Origem: BELÉM/PA - BRASIL

Destino(s):

Santa Izabel/PA - Brasil<br

Servidor(es):

541892381/Edson de Moraes Nascimento (Motorista) / 0.5 diárias (Completa) / de 14/06/2010 a 14/06/2010<br

Ordenador: RAIMUNDA NONATA PONTES DE BARROS

SECRETARIA DE ESTADO DE TRABALHO, EMPREGO E RENDA**CONTRATO
NÚMERO DE PUBLICAÇÃO: 120562
CONTRATO: 64/2010**

Objeto: Prestação de serviços relacionados à execução das ações/cursos de qualificação social e profissional, na forma estabelecida no Programa Bolsa Trabalho, referentes ao exercício financeiro de 2010 e relacionadas no Quadro de Metas Físico - Financeiro.

Valor Total: 207.065,50

Data Assinatura: 17/06/2010

Vigência: 17/06/2010 a 20/12/2010

Dispensa: 64/2010

Orçamento:

Programa de Trabalho Natureza da Despesa Fonte do Recurso Origem do Recurso

11334123061330000 339039 0101000000 Estadual

Contratado: FÓRUM EM DEFESA DA MORADIA - ONG

Endereço: Av Tavares Bastos, 78

CEP: 66613-140 - Belém/PA

Ordenador: Ivanise Coelho Gasparim

**CONTRATO
NÚMERO DE PUBLICAÇÃO: 120516
CONTRATO: 63/2010**

Objeto: Prestação de serviços relacionados à execução das ações/cursos de qualificação social e profissional, no âmbito do Programa Bolsa Trabalho no exercício financeiro de 2010 e relacionadas no Quadro Meta Físico - Financeiro.

Valor Total: 579.605,00

Data Assinatura: 17/06/2010

Vigência: 17/06/2010 a 31/12/2010

Dispensa: 63/2010

Orçamento:

Programa de Trabalho Natureza da Despesa Fonte do Recurso Origem do Recurso

11334123061330000 339039 0101000000 Estadual

Contratado: CENTRAL GUARÁ DE ASSOCIAÇÕES SOLIDÁRIAS DE

Endereço: Av Beira Mar, S/N

CEP: 68670-000 - Bujaru/PA

Ordenador: Ivanise Coelho Gasparim

**TERMO ADITIVO A CONTRATO
NÚMERO DE PUBLICAÇÃO: 120393
TERMO ADITIVO: 9**

Data de Assinatura: 20/06/2010

Vigência: 20/06/2010 a 19/06/2011

Justificativa: prorrogação vigência de 20.06.10 a 19.06.2011

Contrato: 23/2006

Orçamento:

Programa de Trabalho Natureza da Despesa Fonte do Recurso Origem do Recurso

23122012545340000 339037 0101000000 Estadual

Contratado: ESE SEGURANÇA PRIVADA

Endereço: Tv Dr Enéas Pinheiro, Bairro: Marco, 2738

CEP: 66095-015 - Belém/PA

Ordenador: Ivanise Coelho Gasparim

MINISTÉRIO PÚBLICO DO ESTADO DO PARÁ**DIÁRIA
NÚMERO DE PUBLICAÇÃO: 120392
PORTARIA: 1680/2010**

Objetivo: A FIM DE SUBSTITUIR O SERVIDOR EDER ALVES MOREIRA.

Fundamento Legal: ART. 145 DA LEI ESTADUAL Nº 5.810, DE 24/1/1994.

Origem: MARABÁ/PA - BRASIL

Destino(s): SÃO DOMINGOS DO ARAGUAIA/PA - Brasil<br

Servidor(es):

999895/ANTONIO DOS SANTOS MOTTA (AUXILIAR DE ADMINISTRAÇÃO) / 0.5 diárias (Deslocamento) / de 17/06/2010 a 17/06/2010

999895/ANTONIO DOS SANTOS MOTTA (AUXILIAR DE ADMINISTRAÇÃO) / 0.5 diárias (Deslocamento) / de 23/06/2010 a 23/06/2010

999895/ANTONIO DOS SANTOS MOTTA (AUXILIAR DE ADMINISTRAÇÃO) / 0.5 diárias (Deslocamento) / de 30/06/2010 a 30/06/2010<br

Ordenador: ALMERINDO JOSÉ CARDOSO LEITÃO

PORTARIA Nº 016/2010-PAPPCF/PJFMF**NÚMERO DE PUBLICAÇÃO: 120694****PROMOTORIA DE JUSTIÇA DE FUNDAÇÕES E MASSAS FALIDAS DA COMARCA DE BELÉM****PROCEDIMENTO ADMINISTRATIVO PRELIMINAR DE PRESTAÇÃO DE CONTAS FINALÍSTICAS****PORTARIA Nº 016/2010-PAPPCF/PJFMF**

O MINISTÉRIO PÚBLICO DO ESTADO DO PARÁ, através da Promotoria de Justiça de Fundações e Massas Falidas com fundamento nas disposições constitucionais legais;

CONSIDERANDO que o(a) FUND. APOIO A PESQ. EXT. ENS. CIENC. AGR.(FUNPEA), por força do seu estatuto é uma fundação que apresenta em suas finalidades estatutárias objetivos de natureza social circunscritos à 'Estimular e apoiar as atividades de pesquisa, extensão e ensino, dirigidos as Ciências Agrárias através das Instituições Públicas de ensino superior, Institutos e Centros de Pesquisa Científica, etc.';

CONSIDERANDO que o Plano Geral de Atuação do Ministério Público do Estado do Pará, na área de direitos sociais fundamentais, implementa ações visando o combate à corrupção e à improbidade administrativa, na utilização dos recursos destinados ao terceiro setor sobretudo àqueles disponibilizados às fundações de direito privado e às entidades de interesse social ou assistencial;

CONSIDERANDO as funções institucionais do Ministério Público previstas nos artigos 127 e 129 da Constituição Federal, na Lei nº 8.625/93 (Lei Orgânica Nacional do Ministério Público), de 12 de fevereiro de 1993 e na Lei Complementar Estadual nº 057, de 06 de julho de 2006, (Lei Orgânica do Ministério Público do Estado do Pará);

CONSIDERANDO que cabe ao Ministério Público fiscalizar, através da Promotoria de Fundações e Massas Falidas da Comarca de Belém, as entidades sociais que tenham sede ou atuem no município de Belém, nos moldes dos artigos 127, caput, e 129, II, III, VI e IX da Constituição Federal; o artigo 55, IV, da Lei Complementar Estadual nº 57, de 06 de julho de 2006; os artigos 1º a 3º do Decreto-Lei nº 41, de 18 de novembro de 1966; o artigo 12 da Resolução nº 003/2000, de 17 de setembro de 2000;

CONSIDERANDO que o múnus ministerial abrange o exame de suas contas, a fiscalização do seu funcionamento, o controle da adequação da atividade da instituição a seus fins de legalidade e pertinência dos seus atos administrativos, podendo fiscalizar a aplicação dos recursos e promover tanto a anulação dos atos ilegais como a própria dissolução;

CONSIDERANDO que é função do Ministério Público promover procedimento administrativo de apuração finalística de contas bem como, se necessário, inquérito civil público para averiguar eventuais irregularidades nas fundações e demais entidades de interesse social sem fins lucrativos mormente naquelas que recebem recursos públicos ou privados que tem fins assistenciais ou de interesse social;

RESOLVE:

I) INSTAURAR procedimento administrativo preliminar para apuração finalística das contas da fundação FUND. APOIO A PESQ. EXT. ENS. CIENC. AGR.(FUNPEA) relativa ao ano-calendário 2009;

II) AUTUAR a presente portaria, com seu registro em livro próprio da Promotoria de Fundações e Massas Falidas da Comarca de Belém;

III) PUBLICAR a presente portaria no Diário Oficial do Estado;

IV) JUNTAR aos autos cópias da ata de constituição e do Estatuto do(a) FUND. APOIO A PESQ. EXT. ENS. CIENC. AGR.(FUNPEA)

V) NOTIFICAR o(a) Sr(a). CARLOS A. F. DE MAGALHAES, Responsável Legal do(a) FUND. APOIO A PESQ. EXT. ENS. CIENC. AGR.(FUNPEA), a fim de apresentar, até o dia 31/07/2010, a prestação de contas do ano-calendário de 2009;

VI) NOMEAR, sob compromisso para secretariar os trabalhos, atuando neste procedimento preliminar de prestação de contas, o(a) Sr(a). Raionilva Joana Lemos Pontes, Auxiliar de Administração do Ministério Público do Estado do Pará;

Após, voltem-me conclusos para novas deliberações.

Belém, 15 de Junho de 2010.

CANDIDA DE JESUS RIBEIRO DO NASCIMENTO

Promotora de Justiça de Fundações e Massas Falidas, em exercício

PORTARIAS DA SGJ-TA**NÚMERO DE PUBLICAÇÃO: 120395****PORTARIA Nº 1687/2010-MP/SGJ-TA**

O SUBPROCURADOR-GERAL DE JUSTIÇA, PARA A ÁREA TÉCNICO-ADMINISTRATIVA, ALMERINDO JOSÉ CARDOSO LEITÃO, usando das atribuições que lhe foram delegadas pela PORTARIA Nº 835/07-MP/PJG, de 19 de março de 2007, RESOLVE:

I - ALTERAR o período das férias da servidora EDNALVA ROSA DOS SANTOS, Auxiliar de Administração, estabelecidas pela PORTARIA Nº 335/2010-MP/SGJ-TA, de 27/1/2010, em 1º a 30/7/2010, para gozo no período de 12/7 a 10/8/2010.

II - ALTERAR o período das férias do servidor JOSÉ RAIMUNDO SILVA VASCONCELOS, Motorista, estabelecidas pela PORTARIA Nº 3340/2009-MP/SGJ-TA, de 17/12/2009, em 1º a 30/7/2010, para gozo no período de 5/7 a 3/8/2010.

III - ALTERAR o período das férias do servidor RAIMUNDO NEVES DUARTE, Oficial de Serviços Auxiliares, estabelecidas pela PORTARIA Nº 3340/2009-MP/SGJ-TA, de 17/12/2009, em 1º a 30/7/2010, para gozo no período de 15/7 a 13/8/2010.

PUBLIQUE-SE, REGISTRE-SE E CUMPRE-SE.

GABINETE DA SUBPROCURADORIA-GERAL DE JUSTIÇA PARA A ÁREA TÉCNICO-ADMINISTRATIVA, Belém, 16 de junho de 2010. ALMERINDO JOSÉ CARDOSO LEITÃO

Subprocurador-Geral de Justiça

área técnico-administrativa

PORTARIA Nº 1552/2010-MP/SGJ-TA

O SUBPROCURADOR-GERAL DE JUSTIÇA, PARA A ÁREA TÉCNICO-ADMINISTRATIVA, ALMERINDO JOSÉ CARDOSO LEITÃO, usando das atribuições que lhe foram delegadas pela PORTARIA Nº 835/07-MP/PJG, de 19 de março de 2007, RESOLVE:

I - AUTORIZAR o servidor CARLOS AUGUSTO DA SILVA BOUÇÃO, Motorista, gozar 30 (trinta) dias de férias, estabelecidas pela PORTARIA Nº 3340/2009-MP/SGJ-TA, de 17/12/2009 e suspensas pela PORTARIA Nº 133/2010-MP/SGJ-TA, de 13/1/2010, no período de 31/5 a 29/6/2010.

II - AUTORIZAR o servidor CARLOS VALÉRIO FARIAS GOMES, Auxiliar de Administração, gozar 30 (trinta) dias de férias, estabelecidas pela PORTARIA Nº 3340/2009-MP/SGJ-TA, de 17/12/2009 e suspensas pela PORTARIA Nº 244/2010-MP/SGJ-TA, de 19/1/2010, no período de 7/6 a 6/7/2010.

IV - AUTORIZAR o servidor PEDRO PAULO VIEIRA SILVA, Motorista, gozar 30 (trinta) dias de férias, estabelecidas pela PORTARIA Nº 1888/2007-MP/SGJ-TA, de 10/12/2007 e suspensas pela PORTARIA Nº 038/2008-MP/SGJ-TA, de 8/1/2008, no período de 1º a 30/7/2010.

V - AUTORIZAR a servidora ROSIMARA LIMA DE SOUSA LOPES, Técnico Especializado, gozar 30 (trinta) dias de férias, estabelecidas pela PORTARIA Nº 3340/2009-MP/SGJ-TA, de 17/12/2009 e suspensas pela PORTARIA Nº 123/2010-MP/SGJ-TA, de 13/1/2010, no período de 31/5 a 29/6/2010.

PUBLIQUE-SE, REGISTRE-SE E CUMPRE-SE.

GABINETE DA SUBPROCURADORIA-GERAL DE JUSTIÇA PARA A ÁREA TÉCNICO-ADMINISTRATIVA, Belém, 1º de junho de 2010. ALMERINDO JOSÉ CARDOSO LEITÃO

Subprocurador-Geral de Justiça

área técnico-administrativa

PORTARIA Nº 017/2010-PAPPCF/PJFMF**NÚMERO DE PUBLICAÇÃO: 120697****PROMOTORIA DE JUSTIÇA DE FUNDAÇÕES E MASSAS FALIDAS DA COMARCA DE BELÉM****PROCEDIMENTO ADMINISTRATIVO PRELIMINAR DE PRESTAÇÃO DE CONTAS FINALÍSTICAS****PORTARIA Nº 017/2010-PAPPCF/PJFMF**

O MINISTÉRIO PÚBLICO DO ESTADO DO PARÁ, através da Promotoria de Justiça de Fundações e Massas Falidas com fundamento nas disposições constitucionais legais;

CONSIDERANDO que o(a) FUND. DIONISIO HAGE, por força do seu estatuto é uma fundação que apresenta em suas finalidades estatutárias objetivos de natureza social circunscritos à 'Prestar assistência socio-educativo- cultural gratuito as famílias carentes e desfavorecidas socio-economicamente.';

CONSIDERANDO que o Plano Geral de Atuação do Ministério Público do Estado do Pará, na área de direitos sociais fundamentais, implementa ações visando o combate à corrupção e à improbidade administrativa, na utilização dos recursos destinados ao terceiro setor sobretudo àqueles disponibilizados às fundações de direito privado e às entidades de interesse social ou assistencial;

CONSIDERANDO as funções institucionais do Ministério Público previstas nos artigos 127 e 129 da Constituição Federal, na Lei nº 8.625/93 (Lei Orgânica Nacional do Ministério Público), de 12 de fevereiro de 1993 e na Lei Complementar Estadual nº 057, de 06 de julho de 2006, (Lei Orgânica do Ministério Público do Estado do Pará);

CONSIDERANDO que cabe ao Ministério Público fiscalizar, através da Promotoria de Fundações e Massas Falidas da Comarca de Belém, as entidades sociais que tenham sede ou atuem no município de Belém, nos moldes dos artigos 127, caput, e 129, II, III, VI e IX da Constituição Federal; o artigo 55, IV, da Lei Complementar Estadual nº 57, de 06 de julho de 2006; os artigos 1º a 3º do Decreto-Lei nº 41, de 18 de novembro de

1966; o artigo 12 da Resolução nº 003/2000, de 17 de setembro de 2000;

CONSIDERANDO que o múnus ministerial abrange o exame de suas contas, a fiscalização do seu funcionamento, o controle da adequação da atividade da instituição a seus fins de legalidade e pertinência dos seus atos administrativos, podendo fiscalizar a aplicação dos recursos e promover tanto a anulação dos atos ilegais como a própria dissolução;

CONSIDERANDO que é função do Ministério Público promover procedimento administrativo de apuração finalística de contas bem como, se necessário, inquérito civil público para averiguar eventuais irregularidades nas fundações e demais entidades de interesse social sem fins lucrativos mormente naquelas que recebem recursos públicos ou privados que tem fins assistenciais ou de interesse social;

RESOLVE:

I) INSTAURAR procedimento administrativo preliminar para apuração finalística das contas da fundação FUND. DIONISIO HAGE relativa ao ano-calendário 2009;

II) AUTUAR a presente portaria, com seu registro em livro próprio da Promotoria de Fundações e Massas Falidas da Comarca de Belém;

III) PUBLICAR a presente portaria no Diário Oficial do Estado;

IV) JUNTAR aos autos cópias da ata de constituição e do Estatuto do(a) FUND. DIONISIO HAGE

V) NOTIFICAR o(a) Sr(a). AUREA CELESTE J. HAGE, Responsável Legal do(a) FUND. DIONISIO HAGE, a fim de apresentar, até o dia 31/07/2010, a prestação de contas do ano-calendário de 2009;

VI) NOMEAR, sob compromisso para secretariar os trabalhos, atuando neste procedimento preliminar de prestação de contas, o(a) Sr(a). Artur Eugenio Brito Maia, Auxiliar de Administração do Ministério Público do Estado do Pará;

Após, voltem-me conclusos para novas deliberações.

Belém, 15 de Junho de 2010.

CANDIDA DE JESUS RIBEIRO DO NASCIMENTO

Promotora de Justiça de Fundações e Massas Falidas, em exercício

DIÁRIA**NÚMERO DE PUBLICAÇÃO: 120698****PORTARIA: 2454/2010-PG**

Objetivo: PARTICIPAR DE REUNIÃO ORDINÁRIA DO GRUPO NACIONAL DE DIREITOS HUMANOS.

Fundamento Legal: ART. 117 DA L.C.E. Nº 057/2006.

Origem: BELÉM/PA - BRASIL

Destino(s):

BELO HORIZONTE/PA - Brasil

Servidor(es):

999154/NATANAEL CARDOSO LEITÃO (PROMOTOR DE JUSTIÇA) / 3.0 diárias (Completa) / de 20/06/2010 a 22/06/2010

Ordenador: ALMERINDO JOSÉ CARDOSO LEITÃO

PORTARIA Nº 012/2010-PAPPCF/PJFMF**NÚMERO DE PUBLICAÇÃO: 120687****PROMOTORIA DE JUSTIÇA DE FUNDAÇÕES E MASSAS FALIDAS DA COMARCA DE BELÉM****PROCEDIMENTO ADMINISTRATIVO PRELIMINAR DE****PRESTAÇÃO DE CONTAS FINALÍSTICAS****PORTARIA Nº 012/2010-PAPPCF/PJFMF**

O MINISTÉRIO PÚBLICO DO ESTADO DO PARÁ, através da Promotoria de Justiça de Fundações e Massas Falidas com fundamento nas disposições constitucionais legais;

CONSIDERANDO que o(a) FUND. PESTALOZZI DO PARA, por força do seu estatuto é uma fundação que apresenta em suas finalidades estatutárias objetivos de natureza social circunscritos à 'Habilitação e reabilitação de portadores de necessidades educativas especiais e sua integração na família, escola e comunidades.';

CONSIDERANDO que o Plano Geral de Atuação do Ministério Público do Estado do Pará, na área de direitos sociais fundamentais, implementa ações visando o combate à corrupção e à improbidade administrativa, na utilização dos recursos destinados ao terceiro setor sobretudo àqueles disponibilizados às fundações de direito privado e às entidades de interesse social ou assistencial;

CONSIDERANDO as funções institucionais do Ministério Público previstas nos artigos 127 e 129 da Constituição Federal, na Lei nº 8.625/93 (Lei Orgânica Nacional do Ministério Público), de 12 de fevereiro de 1993 e na Lei Complementar Estadual nº 057, de 06 de julho de 2006, (Lei Orgânica do Ministério Público do Estado do Pará);

CONSIDERANDO que cabe ao Ministério Público fiscalizar, através da Promotoria de Fundações e Massas Falidas da Comarca de Belém, as entidades sociais que tenham sede ou atuem no município de Belém, nos moldes dos artigos 127, caput, e 129,

II, III, VI e IX da Constituição Federal; o artigo 55, IV, da Lei Complementar Estadual nº 57, de 06 de julho de 2006; os artigos 1º a 3º do Decreto-Lei nº 41, de 18 de novembro de 1966; o artigo 12 da Resolução nº 003/2000, de 17 de setembro de 2000;

CONSIDERANDO que o múnus ministerial abrange o exame de suas contas, a fiscalização do seu funcionamento, o controle da adequação da atividade da instituição a seus fins de legalidade e pertinência dos seus atos administrativos, podendo fiscalizar a aplicação dos recursos e promover tanto a anulação dos atos ilegais como a própria dissolução;

CONSIDERANDO que é função do Ministério Público promover procedimento administrativo de apuração finalística de contas bem como, se necessário, inquérito civil público para averiguar eventuais irregularidades nas fundações e demais entidades de interesse social sem fins lucrativos mormente naquelas que recebem recursos públicos ou privados que tem fins assistenciais ou de interesse social;

RESOLVE:

I) INSTAURAR procedimento administrativo preliminar para apuração finalística das contas da fundação FUND. PESTALOZZI DO PARA relativa ao ano-calendário 2009;

II) AUTUAR a presente portaria, com seu registro em livro próprio da Promotoria de Fundações e Massas Falidas da Comarca de Belém;

III) PUBLICAR a presente portaria no Diário Oficial do Estado;

IV) JUNTAR aos autos cópias da ata de constituição e do Estatuto do(a) FUND. PESTALOZZI DO PARA

V) NOTIFICAR o(a) Sr(a). MARIA IERECE SANTIAGO MENDES, Responsável Legal do(a) FUND. PESTALOZZI DO PARA, a fim de apresentar, até o dia 31/07/2010, a prestação de contas do ano-calendário de 2009;

VI) NOMEAR, sob compromisso para secretariar os trabalhos, atuando neste procedimento preliminar de prestação de contas, o(a) Sr(a). Raionilva Joana Lemos Pontes, Auxiliar de Administração do Ministério Público do Estado do Pará;

Após, voltem-me conclusos para novas deliberações.

Belém, 15 de Junho de 2010.

CANDIDA DE JESUS RIBEIRO DO NASCIMENTO

Promotora de Justiça de Fundações e Massas Falidas, em exercício

PORTARIA Nº 010/2010-PAPPCF/PJFMF

NÚMERO DE PUBLICAÇÃO: 120683

PROMOTORIA DE JUSTIÇA DE FUNDAÇÕES E MASSAS FALIDAS DA COMARCA DE BELÉM PROCEDIMENTO ADMINISTRATIVO PRELIMINAR DE PRESTAÇÃO DE CONTAS FINALÍSTICAS

PORTARIA Nº 010/2010-PAPPCF/PJFMF

O MINISTÉRIO PÚBLICO DO ESTADO DO PARÁ, através da Promotoria de Justiça de Fundações e Massas Falidas com fundamento nas disposições constitucionais legais;

CONSIDERANDO que o(a) FUND. LUIZ DECOURT, por força do seu estatuto é uma fundação que apresenta em suas finalidades estatutárias objetivos de natureza social circunscritos à 'Ensino, pesquisa e assistência médica de enfermidade, cardiovasculares, nefrológicas, pulmonares e similares.;

CONSIDERANDO que o Plano Geral de Atuação do Ministério Público do Estado do Pará, na área de direitos sociais fundamentais, implementa ações visando o combate à corrupção e à improbidade administrativa, na utilização dos recursos destinados ao terceiro setor sobretudo àqueles disponibilizados às fundações de direito privado e às entidades de interesse social ou assistencial;

CONSIDERANDO as funções institucionais do Ministério Público previstas nos artigos 127 e 129 da Constituição Federal, na Lei nº 8.625/93 (Lei Orgânica Nacional do Ministério Público), de 12 de fevereiro de 1993 e na Lei Complementar Estadual nº 057, de 06 de julho de 2006, (Lei Orgânica do Ministério Público do Estado do Pará);

CONSIDERANDO que cabe ao Ministério Público fiscalizar, através da Promotoria de Fundações e Massas Falidas da Comarca de Belém, as entidades sociais que tenham sede ou atuem no município de Belém, nos moldes dos artigos 127, caput, e 129, II, III, VI e IX da Constituição Federal; o artigo 55, IV, da Lei Complementar Estadual nº 57, de 06 de julho de 2006; os artigos 1º a 3º do Decreto-Lei nº 41, de 18 de novembro de 1966; o artigo 12 da Resolução nº 003/2000, de 17 de setembro de 2000;

CONSIDERANDO que o múnus ministerial abrange o exame de suas contas, a fiscalização do seu funcionamento, o controle da adequação da atividade da instituição a seus fins de legalidade e pertinência dos seus atos administrativos, podendo fiscalizar a aplicação dos recursos e promover tanto a anulação dos atos ilegais como a própria dissolução;

CONSIDERANDO que é função do Ministério Público promover

procedimento administrativo de apuração finalística de contas bem como, se necessário, inquérito civil público para averiguar eventuais irregularidades nas fundações e demais entidades de interesse social sem fins lucrativos mormente naquelas que recebem recursos públicos ou privados que tem fins assistenciais ou de interesse social;

RESOLVE:

I) INSTAURAR procedimento administrativo preliminar para apuração finalística das contas da fundação FUND. LUIZ DECOURT relativa ao ano-calendário 2009;

II) AUTUAR a presente portaria, com seu registro em livro próprio da Promotoria de Fundações e Massas Falidas da Comarca de Belém;

III) PUBLICAR a presente portaria no Diário Oficial do Estado;

IV) JUNTAR aos autos cópias da ata de constituição e do Estatuto do(a) FUND. LUIZ DECOURT

V) NOTIFICAR o(a) Sr(a). ALBERTO G. FERREIRA JUNIOR, Responsável Legal do(a) FUND. LUIZ DECOURT, a fim de apresentar, até o dia 31/07/2010, a prestação de contas do ano-calendário de 2009;

VI) NOMEAR, sob compromisso para secretariar os trabalhos, atuando neste procedimento preliminar de prestação de contas, o(a) Sr(a). Raionilva Joana Lemos Pontes, Auxiliar de Administração do Ministério Público do Estado do Pará;

Após, voltem-me conclusos para novas deliberações.

Belém, 15 de Junho de 2010.

CANDIDA DE JESUS RIBEIRO DO NASCIMENTO

Promotora de Justiça de Fundações e Massas Falidas, em exercício

PORTARIA Nº 011/2010-PAPPCF/PJFMF

NÚMERO DE PUBLICAÇÃO: 120684

PROMOTORIA DE JUSTIÇA DE FUNDAÇÕES E MASSAS FALIDAS DA COMARCA DE BELÉM PROCEDIMENTO ADMINISTRATIVO PRELIMINAR DE PRESTAÇÃO DE CONTAS FINALÍSTICAS PORTARIA Nº 011/2010-PAPPCF/PJFMF

O MINISTÉRIO PÚBLICO DO ESTADO DO PARÁ, através da Promotoria de Justiça de Fundações e Massas Falidas com fundamento nas disposições constitucionais legais;

CONSIDERANDO que o(a) FUND. ULYSSES GUIMARAES, por força do seu estatuto é uma fundação que apresenta em suas finalidades estatutárias objetivos de natureza social circunscritos à 'Pesquisas, estudos e assessoramento políticos.;

CONSIDERANDO que o Plano Geral de Atuação do Ministério Público do Estado do Pará, na área de direitos sociais fundamentais, implementa ações visando o combate à corrupção e à improbidade administrativa, na utilização dos recursos destinados ao terceiro setor sobretudo àqueles disponibilizados às fundações de direito privado e às entidades de interesse social ou assistencial;

CONSIDERANDO as funções institucionais do Ministério Público previstas nos artigos 127 e 129 da Constituição Federal, na Lei nº 8.625/93 (Lei Orgânica Nacional do Ministério Público), de 12 de fevereiro de 1993 e na Lei Complementar Estadual nº 057, de 06 de julho de 2006, (Lei Orgânica do Ministério Público do Estado do Pará);

CONSIDERANDO que cabe ao Ministério Público fiscalizar, através da Promotoria de Fundações e Massas Falidas da Comarca de Belém, as entidades sociais que tenham sede ou atuem no município de Belém, nos moldes dos artigos 127, caput, e 129, II, III, VI e IX da Constituição Federal; o artigo 55, IV, da Lei Complementar Estadual nº 57, de 06 de julho de 2006; os artigos 1º a 3º do Decreto-Lei nº 41, de 18 de novembro de 1966; o artigo 12 da Resolução nº 003/2000, de 17 de setembro de 2000;

CONSIDERANDO que o múnus ministerial abrange o exame de suas contas, a fiscalização do seu funcionamento, o controle da adequação da atividade da instituição a seus fins de legalidade e pertinência dos seus atos administrativos, podendo fiscalizar a aplicação dos recursos e promover tanto a anulação dos atos ilegais como a própria dissolução;

CONSIDERANDO que é função do Ministério Público promover procedimento administrativo de apuração finalística de contas bem como, se necessário, inquérito civil público para averiguar eventuais irregularidades nas fundações e demais entidades de interesse social sem fins lucrativos mormente naquelas que recebem recursos públicos ou privados que tem fins assistenciais ou de interesse social;

RESOLVE:

I) INSTAURAR procedimento administrativo preliminar para apuração finalística das contas da fundação FUND. ULYSSES GUIMARAES relativa ao ano-calendário 2009;

II) AUTUAR a presente portaria, com seu registro em livro próprio da Promotoria de Fundações e Massas Falidas da Comarca de Belém;

III) PUBLICAR a presente portaria no Diário Oficial do Estado;

IV) JUNTAR aos autos cópias da ata de constituição e do Estatuto do(a) FUND. ULYSSES GUIMARAES V) NOTIFICAR o(a) Sr(a). Responsável Legal do(a) FUND. ULYSSES GUIMARAES, a fim de apresentar, até o dia 31/07/2010, a prestação de contas do ano-calendário de 2009;

VI) NOMEAR, sob compromisso para secretariar os trabalhos, atuando neste procedimento preliminar de prestação de contas, o(a) Sr(a). Artur Eugenio Brito Maia, Auxiliar de Administração do Ministério Público do Estado do Pará;

Após, voltem-me conclusos para novas deliberações.

Belém, 15 de Junho de 2010.

CANDIDA DE JESUS RIBEIRO DO NASCIMENTO

Promotora de Justiça de Fundações e Massas Falidas, em exercício

DIÁRIA

NÚMERO DE PUBLICAÇÃO: 120387

PORTARIA: 2406/2010

Objetivo: A FIM DE PARTICIPAR DA 64ª REUNIÃO DO DEPARTAMENTO DE PROTEÇÃO E DEFESA DO CONSUMIDOR.

Fundamento Legal: ART. 117 DA LEI COMPLEMENTAR ESTADUAL

Nº 057, DE 6/7/2006.

Origem: BELÉM/PA - BRASIL

Destino(s):

JOÃO PESSOA/PB - Brasil<br

Servidor(es):

803028/JOANA DAS CHAGAS COUTINHO (PROMOTOR DE JUSTIÇA) / 2.5 diárias (Completa) / de 16/06/2010 a 19/06/2010<br

Ordenador: ALMERINDO JOSÉ CARDOSO LEITÃO

DIÁRIA

NÚMERO DE PUBLICAÇÃO: 120691

PORTARIA: 2453/2010-PG

Objetivo: PARTICIPAR DE REUNIÃO ORDINÁRIA DO GRUPO NACIONAL DE RECURSOS HUMANOS.

Fundamento Legal: ART. 117 DA L.C.E. Nº 057/2006.

Origem: BELÉM/PA - BRASIL

Destino(s):

BELO HORIZONTE/MG - Brasil<br

Servidor(es):

999265/ELAINE CARVALHO CASTELO BRANCO (PROMOTORA DE JUSTIÇA) / 3.0 diárias (Completa) / de 20/06/2010 a 22/06/2010<br

Ordenador: ALMERINDO JOSÉ CARDOSO LEITÃO

PORTARIA Nº 015/2010-PAPPCF/PJFMF

NÚMERO DE PUBLICAÇÃO: 120692

PROMOTORIA DE JUSTIÇA DE FUNDAÇÕES E MASSAS FALIDAS DA COMARCA DE BELÉM PROCEDIMENTO ADMINISTRATIVO PRELIMINAR DE PRESTAÇÃO DE CONTAS FINALÍSTICAS PORTARIA Nº 015/2010-PAPPCF/PJFMF

O MINISTÉRIO PÚBLICO DO ESTADO DO PARÁ, através da Promotoria de Justiça de Fundações e Massas Falidas com fundamento nas disposições constitucionais legais;

CONSIDERANDO que o(a) FUND. ESP. DE AMPARO AO SERVIDOR DA UEPA (FASUEPA), por força do seu estatuto é uma fundação que apresenta em suas finalidades estatutárias objetivos de natureza social circunscritos à 'Prestar assistência social aos servidores da UEPA e demais filiados.;

CONSIDERANDO que o Plano Geral de Atuação do Ministério Público do Estado do Pará, na área de direitos sociais fundamentais, implementa ações visando o combate à corrupção e à improbidade administrativa, na utilização dos recursos destinados ao terceiro setor sobretudo àqueles disponibilizados às fundações de direito privado e às entidades de interesse social ou assistencial;

CONSIDERANDO as funções institucionais do Ministério Público previstas nos artigos 127 e 129 da Constituição Federal, na Lei nº 8.625/93 (Lei Orgânica Nacional do Ministério Público), de 12 de fevereiro de 1993 e na Lei Complementar Estadual nº 057, de 06 de julho de 2006, (Lei Orgânica do Ministério Público do Estado do Pará);

CONSIDERANDO que cabe ao Ministério Público fiscalizar, através da Promotoria de Fundações e Massas Falidas da Comarca de Belém, as entidades sociais que tenham sede ou atuem no município de Belém, nos moldes dos artigos 127, caput, e 129, II, III, VI e IX da Constituição Federal; o artigo 55, IV, da Lei Complementar Estadual nº 57, de 06 de julho de 2006; os artigos 1º a 3º do Decreto-Lei nº 41, de 18 de novembro de 1966; o artigo 12 da Resolução nº 003/2000, de 17 de setembro de 2000;

CONSIDERANDO que o múnus ministerial abrange o exame de suas contas, a fiscalização do seu funcionamento, o controle da adequação da atividade da instituição a seus fins de legalidade e pertinência dos seus atos administrativos, podendo fiscalizar

a aplicação dos recursos e promover tanto a anulação dos atos ilegais como a própria dissolução;

CONSIDERANDO que é função do Ministério Público promover procedimento administrativo de apuração finalística de contas bem como, se necessário, inquérito civil público para averiguar eventuais irregularidades nas fundações e demais entidades de interesse social sem fins lucrativos mormente naquelas que recebem recursos públicos ou privados que tem fins assistenciais ou de interesse social;

RESOLVE:

I) INSTAURAR procedimento administrativo preliminar para apuração finalística das contas da fundação FUND. ESP. DE AMPARO AO SERVIDOR DA UEPA (FASUEPA) relativa ao ano-calendário 2009;

II) AUTUAR a presente portaria, com seu registro em livro próprio da Promotoria de Fundações e Massas Falidas da Comarca de Belém;

III) PUBLICAR a presente portaria no Diário Oficial do Estado;

IV) JUNTAR aos autos cópias da ata de constituição e do Estatuto do(a) FUND. ESP. DE AMPARO AO SERVIDOR DA UEPA (FASUEPA)

V) NOTIFICAR o(a) Sr(a). FABIO CINCINATO SANTIAGO CRUZ, Responsável Legal do(a) FUND. ESP. DE AMPARO AO SERVIDOR DA UEPA (FASUEPA), a fim de apresentar, até o dia 31/07/2010, a prestação de contas do ano-calendário de 2009;

VI) NOMEAR, sob compromisso para secretariar os trabalhos, atuando neste procedimento preliminar de prestação de contas, o(a) Sr(a). Artur Eugenio Brito Maia, Auxiliar de Administração do Ministério Público do Estado do Pará;

Após, voltem-me conclusos para novas deliberações.

Belém, 15 de Junho de 2010.

CANDIDA DE JESUS RIBEIRO DO NASCIMENTO

Promotora de Justiça de Fundações e Massas Falidas, em exercício

PORTARIA Nº 013/2010-PAPPCF/PJFMF

NÚMERO DE PUBLICAÇÃO: 120688

PROMOTORIA DE JUSTIÇA DE FUNDAÇÕES E MASSAS FALIDAS DA COMARCA DE BELÉM

PROCEDIMENTO ADMINISTRATIVO PRELIMINAR DE PRESTAÇÃO DE CONTAS FINALÍSTICAS

PORTARIA Nº 013/2010-PAPPCF/PJFMF

O MINISTÉRIO PÚBLICO DO ESTADO DO PARÁ, através da Promotoria de Justiça de Fundações e Massas Falidas com fundamento nas disposições constitucionais legais;

CONSIDERANDO que o(a) FUND. ROMULO MAIORANA, por força do seu estatuto é uma fundação que apresenta em suas finalidades estatutárias objetivos de natureza social circunscritos à 'Promover o desenvolvimento da cultura, das artes, das letras e do esporte amador, bem como, atividades de extensão e de pesquisa no campo da comunicação social, no Estado do Pará.';

CONSIDERANDO que o Plano Geral de Atuação do Ministério Público do Estado do Pará, na área de direitos sociais fundamentais, implementa ações visando o combate à corrupção e à improbidade administrativa, na utilização dos recursos destinados ao terceiro setor sobretudo àqueles disponibilizados às fundações de direito privado e às entidades de interesse social ou assistencial;

CONSIDERANDO as funções institucionais do Ministério Público previstas nos artigos 127 e 129 da Constituição Federal, na Lei nº 8.625/93 (Lei Orgânica Nacional do Ministério Público), de 12 de fevereiro de 1993 e na Lei Complementar Estadual nº 057, de 06 de julho de 2006, (Lei Orgânica do Ministério Público do Estado do Pará);

CONSIDERANDO que cabe ao Ministério Público fiscalizar, através da Promotoria de Fundações e Massas Falidas da Comarca de Belém, as entidades sociais que tenham sede ou atuem no município de Belém, nos moldes dos artigos 127, caput, e 129, II, III, VI e IX da Constituição Federal; o artigo 55, IV, da Lei Complementar Estadual nº 57, de 06 de julho de 2006; os artigos 1º a 3º do Decreto-Lei nº 41, de 18 de novembro de 1966; o artigo 12 da Resolução nº 003/2000, de 17 de setembro de 2000;

CONSIDERANDO que o múnus ministerial abrange o exame de suas contas, a fiscalização do seu funcionamento, o controle da adequação da atividade da instituição a seus fins de legalidade e pertinência dos seus atos administrativos, podendo fiscalizar a aplicação dos recursos e promover tanto a anulação dos atos ilegais como a própria dissolução;

CONSIDERANDO que é função do Ministério Público promover procedimento administrativo de apuração finalística de contas bem como, se necessário, inquérito civil público para averiguar eventuais irregularidades nas fundações e demais entidades de interesse social sem fins lucrativos mormente naquelas que recebem recursos públicos ou privados que tem fins assistenciais ou de interesse social;

RESOLVE:

I) INSTAURAR procedimento administrativo preliminar para apuração finalística das contas da fundação FUND. ROMULO MAIORANA relativa ao ano-calendário 2009;

II) AUTUAR a presente portaria, com seu registro em livro próprio da Promotoria de Fundações e Massas Falidas da Comarca de Belém;

III) PUBLICAR a presente portaria no Diário Oficial do Estado;

IV) JUNTAR aos autos cópias da ata de constituição e do Estatuto do(a) FUND. ROMULO MAIORANA

V) NOTIFICAR o(a) Sr(a). Responsável Legal do(a) FUND. ROMULO MAIORANA, a fim de apresentar, até o dia 31/07/2010, a prestação de contas do ano-calendário de 2009;

VI) NOMEAR, sob compromisso para secretariar os trabalhos, atuando neste procedimento preliminar de prestação de contas, o(a) Sr(a). Artur Eugenio Brito Maia, Auxiliar de Administração do Ministério Público do Estado do Pará;

Após, voltem-me conclusos para novas deliberações.

Belém, 15 de Junho de 2010.

CANDIDA DE JESUS RIBEIRO DO NASCIMENTO

Promotora de Justiça de Fundações e Massas Falidas, em exercício

PORTARIA Nº 014/2010-PAPPCF/PJFMF

NÚMERO DE PUBLICAÇÃO: 120689

PROMOTORIA DE JUSTIÇA DE FUNDAÇÕES E MASSAS FALIDAS DA COMARCA DE BELÉM

PROCEDIMENTO ADMINISTRATIVO PRELIMINAR DE PRESTAÇÃO DE CONTAS FINALÍSTICAS

PORTARIA Nº 014/2010-PAPPCF/PJFMF

O MINISTÉRIO PÚBLICO DO ESTADO DO PARÁ, através da Promotoria de Justiça de Fundações e Massas Falidas com fundamento nas disposições constitucionais legais;

CONSIDERANDO que o(a) FUND. VALDEMIRO GOMES, por força do seu estatuto é uma fundação que apresenta em suas finalidades estatutárias objetivos de natureza social circunscritos à 'Efetivação de programas culturais, artísticos, a divulgação da arte, folclore, da música e da história nacional, inclusive promovendo a edição e divulgação de livros e obras literárias; promoção de atividades no campo educacional e didático, inclusive as de ensino básico; incentivo a pesquisa e desenvolvimento tecnológico, especialmente em setores relacionados com as atividades das empresas instituidoras e mantenedoras; etc.';

CONSIDERANDO que o Plano Geral de Atuação do Ministério Público do Estado do Pará, na área de direitos sociais fundamentais, implementa ações visando o combate à corrupção e à improbidade administrativa, na utilização dos recursos destinados ao terceiro setor sobretudo àqueles disponibilizados às fundações de direito privado e às entidades de interesse social ou assistencial;

CONSIDERANDO as funções institucionais do Ministério Público previstas nos artigos 127 e 129 da Constituição Federal, na Lei nº 8.625/93 (Lei Orgânica Nacional do Ministério Público), de 12 de fevereiro de 1993 e na Lei Complementar Estadual nº 057, de 06 de julho de 2006, (Lei Orgânica do Ministério Público do Estado do Pará);

CONSIDERANDO que cabe ao Ministério Público fiscalizar, através da Promotoria de Fundações e Massas Falidas da Comarca de Belém, as entidades sociais que tenham sede ou atuem no município de Belém, nos moldes dos artigos 127, caput, e 129, II, III, VI e IX da Constituição Federal; o artigo 55, IV, da Lei Complementar Estadual nº 57, de 06 de julho de 2006; os artigos 1º a 3º do Decreto-Lei nº 41, de 18 de novembro de 1966; o artigo 12 da Resolução nº 003/2000, de 17 de setembro de 2000;

CONSIDERANDO que o múnus ministerial abrange o exame de suas contas, a fiscalização do seu funcionamento, o controle da adequação da atividade da instituição a seus fins de legalidade e pertinência dos seus atos administrativos, podendo fiscalizar a aplicação dos recursos e promover tanto a anulação dos atos ilegais como a própria dissolução;

CONSIDERANDO que é função do Ministério Público promover procedimento administrativo de apuração finalística de contas bem como, se necessário, inquérito civil público para averiguar eventuais irregularidades nas fundações e demais entidades de interesse social sem fins lucrativos mormente naquelas que recebem recursos públicos ou privados que tem fins assistenciais ou de interesse social;

RESOLVE:

I) INSTAURAR procedimento administrativo preliminar para apuração finalística das contas da fundação FUND. VALDEMIRO GOMES relativa ao ano-calendário 2009;

II) AUTUAR a presente portaria, com seu registro em livro próprio da Promotoria de Fundações e Massas Falidas da Comarca de Belém;

III) PUBLICAR a presente portaria no Diário Oficial do Estado;

IV) JUNTAR aos autos cópias da ata de constituição e do Estatuto do(a) FUND. VALDEMIRO GOMES

V) NOTIFICAR o(a) Sr(a). VALDEMIRO A. M. GOMES, Responsável Legal do(a) FUND. VALDEMIRO GOMES, a fim de apresentar, até o dia 31/07/2010, a prestação de contas do ano-calendário de 2009;

VI) NOMEAR, sob compromisso para secretariar os trabalhos, atuando neste procedimento preliminar de prestação de contas, o(a) Sr(a). Raionilva Joana Lemos Pontes, Auxiliar de Administração do Ministério Público do Estado do Pará;

Após, voltem-me conclusos para novas deliberações.

Belém, 15 de Junho de 2010.

CANDIDA DE JESUS RIBEIRO DO NASCIMENTO

Promotora de Justiça de Fundações e Massas Falidas, em exercício

PORTARIA Nº 025/2010-PAPPCF/PJFMF

NÚMERO DE PUBLICAÇÃO: 120716

PROMOTORIA DE JUSTIÇA DE FUNDAÇÕES E MASSAS FALIDAS DA COMARCA DE BELÉM

PROCEDIMENTO ADMINISTRATIVO PRELIMINAR DE PRESTAÇÃO DE CONTAS FINALÍSTICAS

PORTARIA Nº 025/2010-PAPPCF/PJFMF

O MINISTÉRIO PÚBLICO DO ESTADO DO PARÁ, através da Promotoria de Justiça de Fundações e Massas Falidas com fundamento nas disposições constitucionais legais;

CONSIDERANDO que o(a) FUND. PEDRO VALINOTO, por força do seu estatuto é uma fundação que apresenta em suas finalidades estatutárias objetivos de natureza social circunscritos à 'Serviços comunitários e filantropia.';

CONSIDERANDO que o Plano Geral de Atuação do Ministério Público do Estado do Pará, na área de direitos sociais fundamentais, implementa ações visando o combate à corrupção e à improbidade administrativa, na utilização dos recursos destinados ao terceiro setor sobretudo àqueles disponibilizados às fundações de direito privado e às entidades de interesse social ou assistencial;

CONSIDERANDO as funções institucionais do Ministério Público previstas nos artigos 127 e 129 da Constituição Federal, na Lei nº 8.625/93 (Lei Orgânica Nacional do Ministério Público), de 12 de fevereiro de 1993 e na Lei Complementar Estadual nº 057, de 06 de julho de 2006, (Lei Orgânica do Ministério Público do Estado do Pará);

CONSIDERANDO que cabe ao Ministério Público fiscalizar, através da Promotoria de Fundações e Massas Falidas da Comarca de Belém, as entidades sociais que tenham sede ou atuem no município de Belém, nos moldes dos artigos 127, caput, e 129, II, III, VI e IX da Constituição Federal; o artigo 55, IV, da Lei Complementar Estadual nº 57, de 06 de julho de 2006; os artigos 1º a 3º do Decreto-Lei nº 41, de 18 de novembro de 1966; o artigo 12 da Resolução nº 003/2000, de 17 de setembro de 2000;

CONSIDERANDO que o múnus ministerial abrange o exame de suas contas, a fiscalização do seu funcionamento, o controle da adequação da atividade da instituição a seus fins de legalidade e pertinência dos seus atos administrativos, podendo fiscalizar a aplicação dos recursos e promover tanto a anulação dos atos ilegais como a própria dissolução;

CONSIDERANDO que é função do Ministério Público promover procedimento administrativo de apuração finalística de contas bem como, se necessário, inquérito civil público para averiguar eventuais irregularidades nas fundações e demais entidades de interesse social sem fins lucrativos mormente naquelas que recebem recursos públicos ou privados que tem fins assistenciais ou de interesse social;

RESOLVE:

I) INSTAURAR procedimento administrativo preliminar para apuração finalística das contas da fundação FUND. PEDRO VALINOTO relativa ao ano-calendário 2009;

II) AUTUAR a presente portaria, com seu registro em livro próprio da Promotoria de Fundações e Massas Falidas da Comarca de Belém;

III) PUBLICAR a presente portaria no Diário Oficial do Estado;

IV) JUNTAR aos autos cópias da ata de constituição e do Estatuto do(a) FUND. PEDRO VALINOTO

V) NOTIFICAR o(a) Sr(a). ANTONIO SALAME, Responsável Legal do(a) FUND. PEDRO VALINOTO, a fim de apresentar, até o dia 31/07/2010, a prestação de contas do ano-calendário de 2009;

VI) NOMEAR, sob compromisso para secretariar os trabalhos, atuando neste procedimento preliminar de prestação de contas, o(a) Sr(a). Artur Eugenio Brito Maia, Auxiliar de Administração do Ministério Público do Estado do Pará;

Após, voltem-me conclusos para novas deliberações.

Belém, 15 de Junho de 2010.

CANDIDA DE JESUS RIBEIRO DO NASCIMENTO

Promotora de Justiça de Fundações e Massas Falidas, em exercício

DIÁRIA**NÚMERO DE PUBLICAÇÃO: 120717****PORTARIA: 1678/2010-SG**

Objetivo: REALIZAR VISTORIA EM OBRA.

Fundamento Legal: ART. 145 DA L.E. Nº 5.810/1994.

Origem: BELÉM/PA - BRASIL

Destino(s):

PARAGOMINAS/PA - Brasil<br

Servidor(es):

9991675/RENATO ALBUQUERQUE CHAVES (TÉCNICO ESPECIALIZADO) / 1.5 diárias (Completa) / de 23/06/2010 a 24/06/2010<br

Ordenador: ALMERINDO JOSÉ CARDOSO LEITÃO

PORTARIA Nº 018/2010-PAPPCF/PJFMF**NÚMERO DE PUBLICAÇÃO: 120700****PROMOTÓRIA DE JUSTIÇA DE FUNDAÇÕES E MASSAS FALIDAS DA COMARCA DE BELÉM****PROCEDIMENTO ADMINISTRATIVO PRELIMINAR DE PRESTAÇÃO DE CONTAS FINALÍSTICAS****PORTARIA Nº 018/2010-PAPPCF/PJFMF**

O MINISTÉRIO PÚBLICO DO ESTADO DO PARÁ, através da Promotoria de Justiça de Fundações e Massas Falidas com fundamento nas disposições constitucionais legais;

CONSIDERANDO que o(a) FUND. NAZARE COMUNICACAO, por força do seu estatuto é uma fundação que apresenta em suas finalidades estatutárias objetivos de natureza social circunscritos à 'Formacao educacional, moral e cultural através de divulgacao falada/ escrita por meio da radiodifusao.';

CONSIDERANDO que o(a) FUND. NAZARE COMUNICACAO no ano-calendário de 2009 recebeu recursos públicos e privados que totalizaram a importância de R\$15.000,00 (QUINZE MIL REAIS);

CONSIDERANDO que o Plano Geral de Atuação do Ministério Público do Estado do Pará, na área de direitos sociais fundamentais, implementa ações visando o combate à corrupção e à improbidade administrativa, na utilização dos recursos destinados ao terceiro setor sobretudo àqueles disponibilizados às fundações de direito privado e às entidades de interesse social ou assistencial;

CONSIDERANDO as funções institucionais do Ministério Público previstas nos artigos 127 e 129 da Constituição Federal, na Lei nº 8.625/93 (Lei Orgânica Nacional do Ministério Público), de 12 de fevereiro de 1993 e na Lei Complementar Estadual nº 057, de 06 de julho de 2006, (Lei Orgânica do Ministério Público do Estado do Pará);

CONSIDERANDO que cabe ao Ministério Público fiscalizar, através da Promotoria de Fundações e Massas Falidas da Comarca de Belém, as entidades sociais que tenham sede ou atuem no município de Belém, nos moldes dos artigos 127, caput, e 129, II, III, VI e IX da Constituição Federal; o artigo 55, IV, da Lei Complementar Estadual nº 57, de 06 de julho de 2006; os artigos 1º a 3º do Decreto-Lei nº 41, de 18 de novembro de 1966; o artigo 12 da Resolução nº 003/2000, de 17 de setembro de 2000;

CONSIDERANDO que o múnus ministerial abrange o exame de suas contas, a fiscalização do seu funcionamento, o controle da adequação da atividade da instituição a seus fins de legalidade e pertinência dos seus atos administrativos, podendo fiscalizar a aplicação dos recursos e promover tanto a anulação dos atos ilegais como a própria dissolução;

CONSIDERANDO que é função do Ministério Público promover procedimento administrativo de apuração finalística de contas bem como, se necessário, inquérito civil público para averiguar eventuais irregularidades nas fundações e demais entidades de interesse social sem fins lucrativos mormente naquelas que recebem recursos públicos ou privados que tem fins assistenciais ou de interesse social;

RESOLVE:

I) INSTAURAR procedimento administrativo preliminar para apuração finalística das contas da fundação FUND. NAZARE COMUNICACAO relativa ao ano-calendário 2009;

II) AUTUAR a presente portaria, com seu registro em livro próprio da Promotoria de Fundações e Massas Falidas da Comarca de Belém;

III) PUBLICAR a presente portaria no Diário Oficial do Estado;

IV) JUNTAR aos autos cópias da ata de constituição e do Estatuto do(a) FUND. NAZARE COMUNICACAO

V) NOTIFICAR o(a) Sr(a). DOM ORANI JOAO TEMPESTA, Responsável Legal do(a) FUND. NAZARE COMUNICACAO, a fim de apresentar, até o dia 31/07/2010, a prestação de contas do ano-calendário de 2009;

VI) NOMEAR, sob compromisso para secretariar os trabalhos, atuando neste procedimento preliminar de prestação de contas, o(a) Sr(a). Raionilva Joana Lemos Pontes, Auxiliar de Administração do Ministério Público do Estado do Pará; Após, voltem-me conclusos para novas deliberações. Belém, 15 de Junho de 2010.

CANDIDA DE JESUS RIBEIRO DO NASCIMENTO

Promotora de Justiça de Fundações e Massas Falidas, em exercício

PORTARIA Nº 019/2010-PAPPCF/PJFMF**NÚMERO DE PUBLICAÇÃO: 120701****PROMOTÓRIA DE JUSTIÇA DE FUNDAÇÕES E MASSAS FALIDAS DA COMARCA DE BELÉM****PROCEDIMENTO ADMINISTRATIVO PRELIMINAR DE PRESTAÇÃO DE CONTAS FINALÍSTICAS****PORTARIA Nº 019/2010-PAPPCF/PJFMF**

O MINISTÉRIO PÚBLICO DO ESTADO DO PARÁ, através da Promotoria de Justiça de Fundações e Massas Falidas com fundamento nas disposições constitucionais legais;

CONSIDERANDO que o(a) FUND. JESUS BITTENCOURT, por força do seu estatuto é uma fundação que apresenta em suas finalidades estatutárias objetivos de natureza social circunscritos à 'Promover a assistencia social, o desenvolvimento da cultura, das artes, das letras e do esporte amador no Estado do Para.';

CONSIDERANDO que o Plano Geral de Atuação do Ministério Público do Estado do Pará, na área de direitos sociais fundamentais, implementa ações visando o combate à corrupção e à improbidade administrativa, na utilização dos recursos destinados ao terceiro setor sobretudo àqueles disponibilizados às fundações de direito privado e às entidades de interesse social ou assistencial;

CONSIDERANDO as funções institucionais do Ministério Público previstas nos artigos 127 e 129 da Constituição Federal, na Lei nº 8.625/93 (Lei Orgânica Nacional do Ministério Público), de 12 de fevereiro de 1993 e na Lei Complementar Estadual nº 057, de 06 de julho de 2006, (Lei Orgânica do Ministério Público do Estado do Pará);

CONSIDERANDO que cabe ao Ministério Público fiscalizar, através da Promotoria de Fundações e Massas Falidas da Comarca de Belém, as entidades sociais que tenham sede ou atuem no município de Belém, nos moldes dos artigos 127, caput, e 129, II, III, VI e IX da Constituição Federal; o artigo 55, IV, da Lei Complementar Estadual nº 57, de 06 de julho de 2006; os artigos 1º a 3º do Decreto-Lei nº 41, de 18 de novembro de 1966; o artigo 12 da Resolução nº 003/2000, de 17 de setembro de 2000;

CONSIDERANDO que o múnus ministerial abrange o exame de suas contas, a fiscalização do seu funcionamento, o controle da adequação da atividade da instituição a seus fins de legalidade e pertinência dos seus atos administrativos, podendo fiscalizar a aplicação dos recursos e promover tanto a anulação dos atos ilegais como a própria dissolução;

CONSIDERANDO que é função do Ministério Público promover procedimento administrativo de apuração finalística de contas bem como, se necessário, inquérito civil público para averiguar eventuais irregularidades nas fundações e demais entidades de interesse social sem fins lucrativos mormente naquelas que recebem recursos públicos ou privados que tem fins assistenciais ou de interesse social;

RESOLVE:

I) INSTAURAR procedimento administrativo preliminar para apuração finalística das contas da fundação FUND. JESUS BITTENCOURT relativa ao ano-calendário 2009;

II) AUTUAR a presente portaria, com seu registro em livro próprio da Promotoria de Fundações e Massas Falidas da Comarca de Belém;

III) PUBLICAR a presente portaria no Diário Oficial do Estado;

IV) JUNTAR aos autos cópias da ata de constituição e do Estatuto do(a) FUND. JESUS BITTENCOURT

V) NOTIFICAR o(a) Sr(a). Andre Bittencourt, Responsável Legal do(a) FUND. JESUS BITTENCOURT, a fim de apresentar, até o dia 31/07/2010, a prestação de contas do ano-calendário de 2009;

VI) NOMEAR, sob compromisso para secretariar os trabalhos, atuando neste procedimento preliminar de prestação de contas, o(a) Sr(a). Artur Eugenio Brito Maia, Auxiliar de Administração do Ministério Público do Estado do Pará; Após, voltem-me conclusos para novas deliberações. Belém, 15 de Junho de 2010.

CANDIDA DE JESUS RIBEIRO DO NASCIMENTO

Promotora de Justiça de Fundações e Massas Falidas, em exercício

PORTARIA Nº 021/2010-PAPPCF/PJFMF**NÚMERO DE PUBLICAÇÃO: 120707****PROMOTÓRIA DE JUSTIÇA DE FUNDAÇÕES E MASSAS FALIDAS DA COMARCA DE BELÉM****PROCEDIMENTO ADMINISTRATIVO PRELIMINAR DE PRESTAÇÃO DE CONTAS FINALÍSTICAS****PORTARIA Nº 021/2010-PAPPCF/PJFMF**

O MINISTÉRIO PÚBLICO DO ESTADO DO PARÁ, através da Promotoria de Justiça de Fundações e Massas Falidas com fundamento nas disposições constitucionais legais;

CONSIDERANDO que o(a) FUND. INST. PARA O DESENV. DA AMAZONIA (FIDESA), por força do seu estatuto é uma fundação que apresenta em suas finalidades estatutárias objetivos de natureza social circunscritos à 'Prestar suporte tecnico-financeiro as atividades de pesquisa, extensao, capacitacao docente e tecnica, ensino a distancia e atividades artistico-culturais.';

CONSIDERANDO que o Plano Geral de Atuação do Ministério Público do Estado do Pará, na área de direitos sociais fundamentais, implementa ações visando o combate à corrupção e à improbidade administrativa, na utilização dos recursos destinados ao terceiro setor sobretudo àqueles disponibilizados às fundações de direito privado e às entidades de interesse social ou assistencial;

CONSIDERANDO as funções institucionais do Ministério Público previstas nos artigos 127 e 129 da Constituição Federal, na Lei nº 8.625/93 (Lei Orgânica Nacional do Ministério Público), de 12 de fevereiro de 1993 e na Lei Complementar Estadual nº 057, de 06 de julho de 2006, (Lei Orgânica do Ministério Público do Estado do Pará);

CONSIDERANDO que cabe ao Ministério Público fiscalizar, através da Promotoria de Fundações e Massas Falidas da Comarca de Belém, as entidades sociais que tenham sede ou atuem no município de Belém, nos moldes dos artigos 127, caput, e 129, II, III, VI e IX da Constituição Federal; o artigo 55, IV, da Lei Complementar Estadual nº 57, de 06 de julho de 2006; os artigos 1º a 3º do Decreto-Lei nº 41, de 18 de novembro de 1966; o artigo 12 da Resolução nº 003/2000, de 17 de setembro de 2000;

CONSIDERANDO que o múnus ministerial abrange o exame de suas contas, a fiscalização do seu funcionamento, o controle da adequação da atividade da instituição a seus fins de legalidade e pertinência dos seus atos administrativos, podendo fiscalizar a aplicação dos recursos e promover tanto a anulação dos atos ilegais como a própria dissolução;

CONSIDERANDO que é função do Ministério Público promover procedimento administrativo de apuração finalística de contas bem como, se necessário, inquérito civil público para averiguar eventuais irregularidades nas fundações e demais entidades de interesse social sem fins lucrativos mormente naquelas que recebem recursos públicos ou privados que tem fins assistenciais ou de interesse social;

RESOLVE:

I) INSTAURAR procedimento administrativo preliminar para apuração finalística das contas da fundação FUND. INST. PARA O DESENV. DA AMAZONIA (FIDESA) relativa ao ano-calendário 2009;

II) AUTUAR a presente portaria, com seu registro em livro próprio da Promotoria de Fundações e Massas Falidas da Comarca de Belém;

III) PUBLICAR a presente portaria no Diário Oficial do Estado;

IV) JUNTAR aos autos cópias da ata de constituição e do Estatuto do(a) FUND. INST. PARA O DESENV. DA AMAZONIA (FIDESA)

V) NOTIFICAR o(a) Sr(a). Responsável Legal do(a) FUND. INST. PARA O DESENV. DA AMAZONIA (FIDESA), a fim de apresentar, até o dia 31/07/2010, a prestação de contas do ano-calendário de 2009;

VI) NOMEAR, sob compromisso para secretariar os trabalhos, atuando neste procedimento preliminar de prestação de contas, o(a) Sr(a). Artur Eugenio Brito Maia, Auxiliar de Administração do Ministério Público do Estado do Pará;

Após, voltem-me conclusos para novas deliberações. Belém, 15 de Junho de 2010.

CANDIDA DE JESUS RIBEIRO DO NASCIMENTO

Promotora de Justiça de Fundações e Massas Falidas, em exercício

DIÁRIA**NÚMERO DE PUBLICAÇÃO: 120708****PORTARIA: 2455/2010-PG**

Objetivo: PARTICIPAR DE REUNIÃO ORDINÁRIA DO GRUPO NACIONAL DE DIREITOS HUMANOS.

Fundamento Legal: ART. 117 DA L.C.E. Nº 057/2006.

Origem: BELÉM/PA - BRASIL

Destino(s):

BELO HORIZONTE/PA - Brasil<br

Servidor(es):

999394/JOSE MARIA COSTA LIMA JUNIOR (PROMOTOR DE JUSTIÇA) / 3.0 diárias (Completa) / de 18/06/2010 a 22/06/2010<br

Ordenador: ALMERINDO JOSÉ CARDOSO LEITÃO

PORTARIA Nº 022/2010-PAPPCF/PJFMF**NÚMERO DE PUBLICAÇÃO: 120709****PROMOTORIA DE JUSTIÇA DE FUNDAÇÕES E MASSAS FALIDAS DA COMARCA DE BELÉM****PROCEDIMENTO ADMINISTRATIVO PRELIMINAR DE****PRESTAÇÃO DE CONTAS FINALÍSTICAS****PORTARIA Nº 022/2010-PAPPCF/PJFMF**

O MINISTÉRIO PÚBLICO DO ESTADO DO PARÁ, através da Promotoria de Justiça de Fundações e Massas Falidas com fundamento nas disposições constitucionais legais;

CONSIDERANDO que o(a) FUND. ALDO DE CARVALHO DE COMUNICACAO SOCIAL, por força do seu estatuto é uma fundação que apresenta em suas finalidades estatutárias objetivos de natureza social circunscritos à 'Atuar no campo da comunicação social, objetivando a prestacao de servicos educacionais, culturais e divulgacao dos principios morais e de saude a comunidade, principalmente atraves da criacao, manutencao e operacao de emissoras de radio e televisao.;

CONSIDERANDO que o Plano Geral de Atuação do Ministério Público do Estado do Pará, na área de direitos sociais fundamentais, implementa ações visando o combate à corrupção e à improbidade administrativa, na utilização dos recursos destinados ao terceiro setor sobretudo àqueles disponibilizados às fundações de direito privado e às entidades de interesse social ou assistencial;

CONSIDERANDO as funções institucionais do Ministério Público previstas nos artigos 127 e 129 da Constituição Federal, na Lei nº 8.625/93 (Lei Orgânica Nacional do Ministério Público), de 12 de fevereiro de 1993 e na Lei Complementar Estadual nº 057, de 06 de julho de 2006, (Lei Orgânica do Ministério Público do Estado do Pará);

CONSIDERANDO que cabe ao Ministério Público fiscalizar, através da Promotoria de Fundações e Massas Falidas da Comarca de Belém, as entidades sociais que tenham sede ou atuem no município de Belém, nos moldes dos artigos 127, caput, e 129, II, III, VI e IX da Constituição Federal; o artigo 55, IV, da Lei Complementar Estadual nº 57, de 06 de julho de 2006; os artigos 1º a 3º do Decreto-Lei nº 41, de 18 de novembro de 1966; o artigo 12 da Resolução nº 003/2000, de 17 de setembro de 2000;

CONSIDERANDO que o múnus ministerial abrange o exame de suas contas, a fiscalização do seu funcionamento, o controle da adequação da atividade da instituição a seus fins de legalidade e pertinência dos seus atos administrativos, podendo fiscalizar a aplicação dos recursos e promover tanto a anulação dos atos ilegais como a própria dissolução;

CONSIDERANDO que é função do Ministério Público promover procedimento administrativo de apuração finalística de contas bem como, se necessário, inquérito civil público para averiguar eventuais irregularidades nas fundações e demais entidades de interesse social sem fins lucrativos mormente naquelas que recebem recursos públicos ou privados que tem fins assistenciais ou de interesse social;

RESOLVE:

I) INSTAURAR procedimento administrativo preliminar para apuração finalística das contas da fundação FUND. ALDO DE CARVALHO DE COMUNICACAO SOCIAL relativa ao ano-calendário 2009;

II) AUTUAR a presente portaria, com seu registro em livro próprio da Promotoria de Fundações e Massas Falidas da Comarca de Belém;

III) PUBLICAR a presente portaria no Diário Oficial do Estado;

IV) JUNTAR aos autos cópias da ata de constituição e do Estatuto do(a) FUND. ALDO DE CARVALHO DE COMUNICACAO SOCIAL

V) NOTIFICAR o(a) Sr(a). Roberval Moura Marinho, Responsável Legal do(a) FUND. ALDO DE CARVALHO DE COMUNICACAO SOCIAL, a fim de apresentar, até o dia 31/07/2010, a prestação de contas do ano-calendário de 2009;

VI) NOMEAR, sob compromisso para secretariar os trabalhos, atuando neste procedimento preliminar de prestação de contas, o(a) Sr(a). Raionilva Joana Lemos Pontes, Auxiliar de Administração do Ministério Público do Estado do Pará; Após, voltem-me conclusos para novas deliberações. Belém, 15 de Junho de 2010.

CANDIDA DE JESUS RIBEIRO DO NASCIMENTO

Promotora de Justiça de Fundações e Massas Falidas, em exercício

PORTARIA Nº 023/2010-PAPPCF/PJFMF**NÚMERO DE PUBLICAÇÃO: 120711****PROMOTORIA DE JUSTIÇA DE FUNDAÇÕES E MASSAS FALIDAS DA COMARCA DE BELÉM****PROCEDIMENTO ADMINISTRATIVO PRELIMINAR DE****PRESTAÇÃO DE CONTAS FINALÍSTICAS****PORTARIA Nº 023/2010-PAPPCF/PJFMF**

O MINISTÉRIO PÚBLICO DO ESTADO DO PARÁ, através da Promotoria de Justiça de Fundações e Massas Falidas com fundamento nas disposições constitucionais legais;

CONSIDERANDO que o(a) FUND. ASSEFAZ, por força do seu estatuto é uma fundação que apresenta em suas finalidades estatutárias objetivos de natureza social circunscritos à 'Prestar assistencia aos servidores do Ministerio da Fazenda e seus dependentes, bem como apresentar projetos e executar programas de interesse do MF, visando atender as finalidades a que se propoe.;

CONSIDERANDO que o Plano Geral de Atuação do Ministério Público do Estado do Pará, na área de direitos sociais fundamentais, implementa ações visando o combate à corrupção e à improbidade administrativa, na utilização dos recursos destinados ao terceiro setor sobretudo àqueles disponibilizados às fundações de direito privado e às entidades de interesse social ou assistencial;

CONSIDERANDO as funções institucionais do Ministério Público previstas nos artigos 127 e 129 da Constituição Federal, na Lei nº 8.625/93 (Lei Orgânica Nacional do Ministério Público), de 12 de fevereiro de 1993 e na Lei Complementar Estadual nº 057, de 06 de julho de 2006, (Lei Orgânica do Ministério Público do Estado do Pará);

CONSIDERANDO que cabe ao Ministério Público fiscalizar, através da Promotoria de Fundações e Massas Falidas da Comarca de Belém, as entidades sociais que tenham sede ou atuem no município de Belém, nos moldes dos artigos 127, caput, e 129, II, III, VI e IX da Constituição Federal; o artigo 55, IV, da Lei Complementar Estadual nº 57, de 06 de julho de 2006; os artigos 1º a 3º do Decreto-Lei nº 41, de 18 de novembro de 1966; o artigo 12 da Resolução nº 003/2000, de 17 de setembro de 2000;

CONSIDERANDO que o múnus ministerial abrange o exame de suas contas, a fiscalização do seu funcionamento, o controle da adequação da atividade da instituição a seus fins de legalidade e pertinência dos seus atos administrativos, podendo fiscalizar a aplicação dos recursos e promover tanto a anulação dos atos ilegais como a própria dissolução;

CONSIDERANDO que é função do Ministério Público promover procedimento administrativo de apuração finalística de contas bem como, se necessário, inquérito civil público para averiguar eventuais irregularidades nas fundações e demais entidades de interesse social sem fins lucrativos mormente naquelas que recebem recursos públicos ou privados que tem fins assistenciais ou de interesse social;

RESOLVE:

I) INSTAURAR procedimento administrativo preliminar para apuração finalística das contas da fundação FUND. ASSEFAZ relativa ao ano-calendário 2009;

II) AUTUAR a presente portaria, com seu registro em livro próprio da Promotoria de Fundações e Massas Falidas da Comarca de Belém;

III) PUBLICAR a presente portaria no Diário Oficial do Estado;

IV) JUNTAR aos autos cópias da ata de constituição e do Estatuto do(a) FUND. ASSEFAZ

V) NOTIFICAR o(a) Sr(a). 3241-3170, Responsável Legal do(a) FUND. ASSEFAZ, a fim de apresentar, até o dia 31/07/2010, a prestação de contas do ano-calendário de 2009;

VI) NOMEAR, sob compromisso para secretariar os trabalhos, atuando neste procedimento preliminar de prestação de contas, o(a) Sr(a). Artur Eugenio Brito Maia, Auxiliar de Administração do Ministério Público do Estado do Pará; Após, voltem-me conclusos para novas deliberações. Belém, 15 de Junho de 2010.

CANDIDA DE JESUS RIBEIRO DO NASCIMENTO

Promotora de Justiça de Fundações e Massas Falidas, em exercício

PORTARIA Nº 020/2010-PAPPCF/PJFMF**NÚMERO DE PUBLICAÇÃO: 120705****PROMOTORIA DE JUSTIÇA DE FUNDAÇÕES E MASSAS FALIDAS DA COMARCA DE BELÉM****PROCEDIMENTO ADMINISTRATIVO PRELIMINAR DE****PRESTAÇÃO DE CONTAS FINALÍSTICAS****PORTARIA Nº 020/2010-PAPPCF/PJFMF**

O MINISTÉRIO PÚBLICO DO ESTADO DO PARÁ, através da Promotoria de Justiça de Fundações e Massas Falidas com fundamento nas disposições constitucionais legais;

CONSIDERANDO que o(a) FUND. AMAZONICA DE MUSICA (FAM), por força do seu estatuto é uma fundação que apresenta em suas finalidades estatutárias objetivos de natureza social circunscritos à 'Artes e Cultura. Formando crianca e adolescentes em musica. Apresentam eventos culturais para formacao de plateias.;

CONSIDERANDO que o Plano Geral de Atuação do Ministério Público do Estado do Pará, na área de direitos sociais fundamentais, implementa ações visando o combate à corrupção e à improbidade administrativa, na utilização dos recursos destinados ao terceiro setor sobretudo àqueles disponibilizados às fundações de direito privado e às entidades de interesse social ou assistencial;

CONSIDERANDO as funções institucionais do Ministério Público previstas nos artigos 127 e 129 da Constituição Federal, na Lei nº 8.625/93 (Lei Orgânica Nacional do Ministério Público), de 12 de fevereiro de 1993 e na Lei Complementar Estadual nº 057, de 06 de julho de 2006, (Lei Orgânica do Ministério Público do Estado do Pará);

CONSIDERANDO que cabe ao Ministério Público fiscalizar, através da Promotoria de Fundações e Massas Falidas da Comarca de Belém, as entidades sociais que tenham sede ou atuem no município de Belém, nos moldes dos artigos 127, caput, e 129, II, III, VI e IX da Constituição Federal; o artigo 55, IV, da Lei Complementar Estadual nº 57, de 06 de julho de 2006; os artigos 1º a 3º do Decreto-Lei nº 41, de 18 de novembro de 1966; o artigo 12 da Resolução nº 003/2000, de 17 de setembro de 2000;

CONSIDERANDO que o múnus ministerial abrange o exame de suas contas, a fiscalização do seu funcionamento, o controle da adequação da atividade da instituição a seus fins de legalidade e pertinência dos seus atos administrativos, podendo fiscalizar a aplicação dos recursos e promover tanto a anulação dos atos ilegais como a própria dissolução;

CONSIDERANDO que é função do Ministério Público promover procedimento administrativo de apuração finalística de contas bem como, se necessário, inquérito civil público para averiguar eventuais irregularidades nas fundações e demais entidades de interesse social sem fins lucrativos mormente naquelas que recebem recursos públicos ou privados que tem fins assistenciais ou de interesse social;

RESOLVE:

I) INSTAURAR procedimento administrativo preliminar para apuração finalística das contas da fundação FUND. AMAZONICA DE MUSICA (FAM) relativa ao ano-calendário 2009;

II) AUTUAR a presente portaria, com seu registro em livro próprio da Promotoria de Fundações e Massas Falidas da Comarca de Belém;

III) PUBLICAR a presente portaria no Diário Oficial do Estado;

IV) JUNTAR aos autos cópias da ata de constituição e do Estatuto do(a) FUND. AMAZONICA DE MUSICA (FAM)

V) NOTIFICAR o(a) Sr(a). Maria da Gloria Boulhosa Caputo, Responsável Legal do(a) FUND. AMAZONICA DE MUSICA (FAM), a fim de apresentar, até o dia 31/07/2010, a prestação de contas do ano-calendário de 2009;

VI) NOMEAR, sob compromisso para secretariar os trabalhos, atuando neste procedimento preliminar de prestação de contas, o(a) Sr(a). Raionilva Joana Lemos Pontes, Auxiliar de Administração do Ministério Público do Estado do Pará; Após, voltem-me conclusos para novas deliberações. Belém, 15 de Junho de 2010.

CANDIDA DE JESUS RIBEIRO DO NASCIMENTO

Promotora de Justiça de Fundações e Massas Falidas, em exercício

SUPRIMENTO DE FUNDO**NÚMERO DE PUBLICAÇÃO: 120361****PORTARIA: 2422/2010**

Prazo para Aplicação (em dias): 60

Prazo para Prestação de Contas (em dias): 10

Servidor: MARIA TEREZINHA DE JESUS QUARESMA DE MIRANDA

Cargo: AUXILIAR DE ADMINISTRAÇÃO

Matrícula Funcional: 9991187

Recurso(s):

Programa de Trabalho Fonte do Recurso Natureza da Despesa Valor

03092123745090000 0101000000 339030 200.00

03092123745090000 0101000000 339036 300.00

Observação: O SUPRIDO DEVERÁ UTILIZAR O RECURSO NO PRAZO DE 60 DIAS, A CONTAR DA DATA DO RECEBIMENTO DO VALOR, DE ACORDO COM O INCISO VIII, DA PORTARIA Nº 1154/2006-PGJ E A PRESTAÇÃO DE CONTA DEVERÁ SER APRESENTADA EM 10 DIAS, SUBSEQUENTES, APÓS O TÉRMINO DO PERÍODO DE APLICAÇÃO, NOS TERMOS DO INCISO IX.
Ordenador: ALMERINDO JOSÉ CARDOSO LEITÃO

DIÁRIA
NÚMERO DE PUBLICAÇÃO: 120362
PORTARIA: 1677/2010

Objetivo: DESEMPENHAREM AS ATRIBUIÇÕES INERENTES À COMISSÃO DE PROCESSO ADMINISTRATIVO DISCIPLINAR E SINDICÂNCIA, NAQUELE MUNICÍPIO.

Fundamento Legal: ART. 145 DA L.E. 5.810/1994

Origem: BELÉM/PA - BRASIL

Destino(s):

CONCEIÇÃO DO ARAGUAIA/PA - Brasil<br

Servidor(es):

999289/JACIREMA JENNY NUNES GOMES (AUXILIAR DE ADMINISTRAÇÃO) / 2.5 diárias (Completa) / de 07/07/2010 a 09/07/2010

999209/MAURO CESAR CARVALHO DE CARVALHO (AUXILIAR DE ADMINISTRAÇÃO) / 2.5 diárias (Completa) / de 07/07/2010 a 09/07/2010
999544/WAGNER ARAGAO SALES (AUXILIAR DE ADMINISTRAÇÃO) / 2.5 diárias (Completa) / de 07/07/2010 a 09/07/2010<br

Ordenador: ALMERINDO JOSÉ CARDOSO LEITÃO

DIÁRIA
NÚMERO DE PUBLICAÇÃO: 120363
PORTARIA: 1659/2010

Objetivo: REALIZAR ESTUDO PSICOSSOCIAL NAQUELE MUNICÍPIO

Fundamento Legal: ART. 145 DA L.E. 5.810/1994

Origem: CAPANEMA/PA - BRASIL

Destino(s):

SÃO JOÃO DE PIRABAS/PA - Brasil<br

Servidor(es):

999912/JOSE AREMILTON ALVES DE OLIVEIRA (TÉCNICO) / 0.5 diárias (Deslocamento) / de 11/06/2010 a 11/06/2010<br

Ordenador: ALMERINDO JOSÉ CARDOSO LEITÃO

DIÁRIA
NÚMERO DE PUBLICAÇÃO: 120364
PORTARIA: 2413/2010

Objetivo: A FIM DE PARTICIPAR DE ATENDIMENTO INTENSIVO DE INAUGURAÇÃO DO NÚCLEO DE ATENDIMENTO DO PROGRAM "O MINISTÉRIO PÚBLICO E A COMUNIDADE" NAQUELE MUNICÍPIO.
Fundamento Legal: ART. 117 DA LEI COMPLEMENTAR ESTADUAL Nº 057, DE 6/7/2006.

Origem: BONITO/PA - BRASIL

Destino(s):

CAPANEMA/PA - Brasil<br

Servidor(es):

9991336/MARIELA GOES CORREA (PROMOTOR DE JUSTIÇA) / 2.5 diárias (Completa) / de 22/06/2010 a 24/06/2010<br

Ordenador: ALMERINDO JOSÉ CARDOSO LEITÃO

DIÁRIA
NÚMERO DE PUBLICAÇÃO: 120365
PORTARIA: 1660/2010

Objetivo: CONDUZIR O SERVIDOR JOSE AREMILTON ALVES DE OLIVEIRA

Fundamento Legal: ART. 145 DA L.E. 5.810/1994

Origem: CAPANEMA/PA - BRASIL

Destino(s):

SÃO JOÃO DE PIRABAS/PA - Brasil<br

Servidor(es):

9991131/ERICSON NASCIMENTO DA SILVA (MOTORISTA) / 0.5 diárias (Deslocamento) / de 11/06/2010 a 11/06/2010<br

Ordenador: ALMERINDO JOSÉ CARDOSO LEITÃO

DIÁRIA
NÚMERO DE PUBLICAÇÃO: 120366
PORTARIA: 2412/2010

Objetivo: A FIM DE PARTICIPAR DE ATENDIMENTO INTENSIVO DE INAUGURAÇÃO DO NÚCLEO DE ATENDIMENTO PERMANENTE DO PROGRAMA "O MINISTÉRIO PÚBLICO E A COMUNIDADE", NAQUELE MUNICÍPIO.

Fundamento Legal: ART. 117 DA LEI COMPLEMENTAR ESTADUAL Nº 057, DE 6/7/2006.

Origem: BRAGANÇA/PA - BRASIL

Destino(s):

CAPANEMA/PA - Brasil<br

Servidor(es):

9991546/GRUCHENHKA OLIVEIRA BAPTISTA FREIRE (PROMOTOR DE JUSTIÇA) / 2.5 diárias (Completa) / de 22/06/2010 a 24/06/2010<br

Ordenador: ALMERINDO JOSÉ CARDOSO LEITÃO

SUPRIMENTO DE FUNDO
NÚMERO DE PUBLICAÇÃO: 120355
PORTARIA: 2416/2010-PG

Prazo para Aplicação (em dias): 60

Prazo para Prestação de Contas (em dias): 10

Servidor: SCHERYSON RODRIGUES JATI

Cargo: AUXILIAR DE ADMINISTRAÇÃO

Matrícula Funcional: 9991322

Recurso(s):

Programa de Trabalho Fonte do Recurso	Natureza da Despesa	Valor
03092123745090000	0101000000	339030 300.00
03092123745090000	0101000000	339036 400.00
03092123745090000	0101000000	339039 300.00

Observação: O SUPRIDO DEVERÁ UTILIZAR O RECURSO NO PRAZO DE 60 DIAS, A CONTAR DA DATA DO RECEBIMENTO DO VALOR, DE ACORDO COM O INCISO VIII, DA PORTARIA Nº 1154/2006-PGJ, E A PRESTAÇÃO DE CONTAS DEVERÁ SER APRESENTADA EM 10 DIAS, SUBSEQUENTES, APÓS O TÉRMINO DO PERÍODO DE APLICAÇÃO, NOS TERMOS DO INCISO IX.

Ordenador: ALMERINDO JOSÉ CARDOSO LEITÃO

Suprimento de Fundo

NÚMERO DE PUBLICAÇÃO: 120356

Portaria: 2417/2010-PG

Prazo para Aplicação (em dias): 60

Prazo para Prestação de Contas (em dias): 10

Servidor: CELSIMAR CUSTÓDIO SILVA

Cargo: PROMOTOR DE JUSTIÇA

Matrícula Funcional: 9991539

Recurso(s):

Programa de Trabalho Fonte do Recurso	Natureza da Despesa	Valor
03092123745090000	0101000000	339030 600.00

Observação: O SUPRIDO DEVERÁ UTILIZAR O RECURSO NO PRAZO DE 60 DIAS, A CONTAR DA DATA DO RECEBIMENTO DO VALOR, DE ACORDO COM O INCISO VIII, DA PORTARIA Nº 1154/2006-PGJ, E A PRESTAÇÃO DE CONTAS DEVERÁ SER APRESENTADA EM 10 DIAS, SUBSEQUENTES, APÓS O TÉRMINO DO PERÍODO DE APLICAÇÃO, NOS TERMOS DO INCISO IX.

Ordenador: ALMERINDO JOSÉ CARDOSO LEITÃO

SUPRIMENTO DE FUNDO

NÚMERO DE PUBLICAÇÃO: 120357

PORTARIA: 2418/2010-PG

Prazo para Aplicação (em dias): 60

Prazo para Prestação de Contas (em dias): 10

Servidor: JEFFERSON FERREIRA SILVA

Cargo: AUXILIAR DE ADMINISTRAÇÃO

Matrícula Funcional: 999965

Recurso(s):

Programa de Trabalho Fonte do Recurso	Natureza da Despesa	Valor
03092123745090000	0101000000	339030 600.00
03092123745090000	0101000000	339036 400.00

Observação: O SUPRIDO DEVERÁ UTILIZAR O RECURSO NO PRAZO DE 60 DIAS, A CONTAR DA DATA DO RECEBIMENTO DO VALOR, DE ACORDO COM O INCISO VIII, DA PORTARIA Nº 1154/2006-PGJ, E A PRESTAÇÃO DE CONTAS DEVERÁ SER APRESENTADA EM 10 DIAS, SUBSEQUENTES, APÓS O TÉRMINO DO PERÍODO DE APLICAÇÃO, NOS TERMOS DO INCISO IX.

Ordenador: ALMERINDO JOSÉ CARDOSO LEITÃO

SUPRIMENTO DE FUNDO

NÚMERO DE PUBLICAÇÃO: 120358

PORTARIA: 2419/2010-PG

Prazo para Aplicação (em dias): 60

Prazo para Prestação de Contas (em dias): 10

Servidor: RIDHER NOGUEIRA SÁ

Cargo: AUXILIAR DE ADMINISTRAÇÃO

Matrícula Funcional: 9991506

Recurso(s):

Programa de Trabalho Fonte do Recurso	Natureza da Despesa	Valor
03092123745090000	0101000000	339030 500.00
03092123745090000	0101000000	339036 300.00

Observação: O SUPRIDO DEVERÁ UTILIZAR O RECURSO NO PRAZO DE 60 DIAS, A CONTAR DA DATA DO RECEBIMENTO DO VALOR, DE ACORDO COM O INCISO VIII, DA PORTARIA Nº 1154/2006-PGJ, E A PRESTAÇÃO DE CONTAS DEVERÁ SER APRESENTADA EM 10 DIAS, SUBSEQUENTES, APÓS O TÉRMINO DO PERÍODO DE APLICAÇÃO, NOS TERMOS DO INCISO IX.

Ordenador: ALMERINDO JOSÉ CARDOSO LEITÃO

SUPRIMENTO DE FUNDO

NÚMERO DE PUBLICAÇÃO: 120359

PORTARIA: 2420/2010-PG

Prazo para Aplicação (em dias): 60

Prazo para Prestação de Contas (em dias): 10

Servidor: SABRINA MAMEDE NAPOLEÃO KALUME

Cargo: PROMOTORA DE JUSTIÇA

Matrícula Funcional: 9991548

Recurso(s):

Programa de Trabalho Fonte do Recurso	Natureza da Despesa	Valor
03092123745090000	0101000000	339030 400.00
03092123745090000	0101000000	339036 500.00
03092123745090000	0101000000	339039 100.00

Observação: O SUPRIDO DEVERÁ UTILIZAR O RECURSO NO PRAZO DE 60 DIAS, A CONTAR DA DATA DO RECEBIMENTO DO VALOR, DE ACORDO COM O INCISO VIII, DA PORTARIA Nº 1154/2006-PGJ, E A PRESTAÇÃO DE CONTAS DEVERÁ SER APRESENTADA EM 10 DIAS, SUBSEQUENTES, APÓS O TÉRMINO DO PERÍODO DE APLICAÇÃO, NOS TERMOS DO INCISO IX.

Ordenador: ALMERINDO JOSÉ CARDOSO LEITÃO

SUPRIMENTO DE FUNDO

NÚMERO DE PUBLICAÇÃO: 120360

PORTARIA: 2421/2010

Prazo para Aplicação (em dias): 60

Prazo para Prestação de Contas (em dias): 10

Servidor: SANDRO GEORGE PALHETA BARBOSA

Cargo: AUXILIAR DE ADMINISTRAÇÃO

Matrícula Funcional: 999628

Recurso(s):

Programa de Trabalho Fonte do Recurso	Natureza da Despesa	Valor
03122123745070000	0101000000	339030 1,800.00
03122123745070000	0101000000	339039 200.00

Observação: O SUPRIDO DEVERÁ UTILIZAR O RECURSO NO PRAZO DE 60 DIAS, A CONTAR DA DATA DO RECEBIMENTO DO VALOR, DE ACORDO COM O INCISO VIII, DA PORTARIA Nº 1154/2006-PGJ E A PRESTAÇÃO DE CONTA DEVERÁ SER APRESENTADA EM 10 DIAS, SUBSEQUENTES, APÓS O TÉRMINO DO PERÍODO DE APLICAÇÃO, NOS TERMOS DO INCISO IX.

Ordenador: ALMERINDO JOSÉ CARDOSO LEITÃO

PORTARIA Nº 007/2010-PAPPCF/PJFMF

NÚMERO DE PUBLICAÇÃO: 120676

PROMOTORIA DE JUSTIÇA DE FUNDAÇÕES E MASSAS

FALIDAS DA COMARCA DE BELÉM

PROCEDIMENTO ADMINISTRATIVO PRELIMINAR DE

PRESTAÇÃO DE CONTAS FINALÍSTICAS

PORTARIA Nº 007/2010-PAPPCF/PJFMF

O MINISTÉRIO PÚBLICO DO ESTADO DO PARÁ, através da Promotoria de Justiça de Fundações e Massas Falidas com fundamento nas disposições constitucionais legais; CONSIDERANDO que o(a) FUND. DE AMPARO E DESENVOLV. DA PESQUISA (FADESP), por força do seu estatuto é uma fundação que apresenta em suas finalidades estatutárias objetivos de natureza social circunscritos à 'Promocao, administracao e apoio a pesquisas; exercicio de atividades científicas e culturais; prestacao de servicos tecnico e científico remunerados a Universidade e comunidade; promocao periodica de estudos sobre o estado geral da pesquisa na regioo amazonica, concessao de bolsas de pesquisa e estudo, em nivel de graduacão e pos-graduacao.;

CONSIDERANDO que o(a) FUND. DE AMPARO E DESENVOLV. DA PESQUISA (FADESP) no ano-calendário de 2009 recebeu recursos públicos e privados que totalizaram a importância de R\$1.853.703,21 (UM MILHAO, OITOCENTOS E CINQUENTA E TRES MIL E SETECENTOS E TRES REAIS E VINTE E UM CENTAVOS);

CONSIDERANDO que o Plano Geral de Atuação do Ministério Público do Estado do Pará, na área de direitos sociais fundamentais, implementa ações visando o combate à corrupção e à improbidade administrativa, na utilização dos recursos destinados ao terceiro setor sobretudo àqueles disponibilizados às fundações de direito privado e às entidades de interesse social ou assistencial;

CONSIDERANDO as funções institucionais do Ministério Público previstas nos artigos 127 e 129 da Constituição Federal, na Lei nº 8.625/93 (Lei Orgânica Nacional do Ministério Público), de 12 de fevereiro de 1993 e na Lei Complementar Estadual nº 057, de 06 de julho de 2006, (Lei Orgânica do Ministério Público do Estado do Pará);

CONSIDERANDO que cabe ao Ministério Público fiscalizar, através da Promotoria de Fundações e Massas Falidas da Comarca de Belém, as entidades sociais que tenham sede ou atuem no município de Belém, nos moldes dos artigos 127, caput, e 129, II, III, VI e IX da Constituição Federal; o artigo 55, IV, da Lei Complementar Estadual nº 57, de 06 de julho de 2006; os artigos 1º a 3º do Decreto-Lei nº 41, de 18 de novembro de 1966; o artigo 12 da Resolução nº 003/2000, de 17 de setembro de 2000;

CONSIDERANDO que o múnus ministerial abrange o exame de suas contas, a fiscalização do seu funcionamento, o controle da adequação da atividade da instituição a seus fins de legalidade e pertinência dos seus atos administrativos, podendo fiscalizar a aplicação dos recursos e promover tanto a anulação dos atos ilegais como a própria dissolução;

CONSIDERANDO que é função do Ministério Público promover

procedimento administrativo de apuração finalística de contas bem como, se necessário, inquérito civil público para averiguar eventuais irregularidades nas fundações e demais entidades de interesse social sem fins lucrativos mormente naquelas que recebem recursos públicos ou privados que tem fins assistenciais ou de interesse social;

RESOLVE:

I) INSTAURAR procedimento administrativo preliminar para apuração finalística das contas da fundação FUND. DE AMPARO E DESENVOLV. DA PESQUISA (FADESP) relativa ao ano-calendário 2009;

II) AUTUAR a presente portaria, com seu registro em livro próprio da Promotoria de Fundações e Massas Falidas da Comarca de Belém;

III) PUBLICAR a presente portaria no Diário Oficial do Estado;

IV) JUNTAR aos autos cópias da ata de constituição e do Estatuto do(a) FUND. DE AMPARO E DESENVOLV. DA PESQUISA (FADESP);
V) NOTIFICAR o(a) Sr(a). Responsável Legal do(a) FUND. DE AMPARO E DESENVOLV. DA PESQUISA (FADESP), a fim de apresentar, até o dia 31/07/2010, a prestação de contas do ano-calendário de 2009;

VI) NOMEAR, sob compromisso para secretariar os trabalhos, atuando neste procedimento preliminar de prestação de contas, o(a) Sr(a). Artur Eugenio Brito Maia, Auxiliar de Administração do Ministério Público do Estado do Pará;

Após, voltem-me conclusos para novas deliberações.

Belém, 15 de Junho de 2010.

CANDIDA DE JESUS RIBEIRO DO NASCIMENTO

Promotora de Justiça de Fundações e Massas Falidas, em exercício

DIÁRIA**NÚMERO DE PUBLICAÇÃO: 120677****PORTARIA: 2451/2010-PG**

Objetivo: PARTICIPAR DE REUNIÃO ORDINÁRIA DO GRUPO NACIONAL DE DIREITOS HUMANOS.

Fundamento Legal: ART. 17 DA L.C.E. Nº057/2006.

Origem: BELÉM/PA - BRASIL

Destino(s):

BELO HORIZONTE/MG - Brasil<br

Servidor(es):

999272/MARCELO BATISTA GONÇALVES (PROMOTOR DE JUSTIÇA) / 3.0 diárias (Completa) / de 18/06/2010 a 22/06/2010<br

Ordenador: ALMERINDO JOSÉ CARDOSO LEITÃO

PORTARIA Nº 006/2010-PAPPCF/PJFMF**NÚMERO DE PUBLICAÇÃO: 120675****PROMOTORIA DE JUSTIÇA DE FUNDAÇÕES E MASSAS FALIDAS DA COMARCA DE BELÉM****PROCEDIMENTO ADMINISTRATIVO PRELIMINAR DE PRESTAÇÃO DE CONTAS FINALÍSTICAS****PORTARIA Nº 006/2010-PAPPCF/PJFMF**

O MINISTÉRIO PÚBLICO DO ESTADO DO PARÁ, através da Promotoria de Justiça de Fundações e Massas Falidas com fundamento nas disposições constitucionais legais;

CONSIDERANDO que o(a) FUND. AMAZONICA YOSHIO YAMADA, por força do seu estatuto é uma fundação que apresenta em suas finalidades estatutárias objetivos de natureza social circunscritos à 'Protecao do meio ambiente, promocao do desenvolvimento da cultura, das artes, das letras, atividades desportivas, assistencia social aos funcionarios das firmas doadoras, seus conjuges e filhos ate a idade de 18 anos.';

CONSIDERANDO que o Plano Geral de Atuação do Ministério Público do Estado do Pará, na área de direitos sociais fundamentais, implementa ações visando o combate à corrupção e à improbidade administrativa, na utilização dos recursos destinados ao terceiro setor sobretudo àqueles disponibilizados às fundações de direito privado e às entidades de interesse social ou assistencial;

CONSIDERANDO as funções institucionais do Ministério Público previstas nos artigos 127 e 129 da Constituição Federal, na Lei nº 8.625/93 (Lei Orgânica Nacional do Ministério Público), de 12 de fevereiro de 1993 e na Lei Complementar Estadual nº 057, de 06 de julho de 2006, (Lei Orgânica do Ministério Público do Estado do Pará);

CONSIDERANDO que cabe ao Ministério Público fiscalizar, através da Promotoria de Fundações e Massas Falidas da Comarca de Belém, as entidades sociais que tenham sede ou atuem no município de Belém, nos moldes dos artigos 127, caput, e 129, II, III, VI e IX da Constituição Federal; o artigo 55, IV, da Lei Complementar Estadual nº 57, de 06 de julho de 2006; os artigos 1º a 3º do Decreto-Lei nº 41, de 18 de novembro de 1966; o artigo 12 da Resolução nº 003/2000, de 17 de setembro de 2000;

CONSIDERANDO que o múnus ministerial abrange o exame de suas contas, a fiscalização do seu funcionamento, o controle da

adequação da atividade da instituição a seus fins de legalidade e pertinência dos seus atos administrativos, podendo fiscalizar a aplicação dos recursos e promover tanto a anulação dos atos ilegais como a própria dissolução;

CONSIDERANDO que é função do Ministério Público promover procedimento administrativo de apuração finalística de contas bem como, se necessário, inquérito civil público para averiguar eventuais irregularidades nas fundações e demais entidades de interesse social sem fins lucrativos mormente naquelas que recebem recursos públicos ou privados que tem fins assistenciais ou de interesse social;

RESOLVE:

I) INSTAURAR procedimento administrativo preliminar para apuração finalística das contas da fundação FUND. AMAZONICA YOSHIO YAMADA relativa ao ano-calendário 2009;

II) AUTUAR a presente portaria, com seu registro em livro próprio da Promotoria de Fundações e Massas Falidas da Comarca de Belém;

III) PUBLICAR a presente portaria no Diário Oficial do Estado;

IV) JUNTAR aos autos cópias da ata de constituição e do Estatuto do(a) FUND. AMAZONICA YOSHIO YAMADA

V) NOTIFICAR o(a) Sr(a). Responsável Legal do(a) FUND. AMAZONICA YOSHIO YAMADA, a fim de apresentar, até o dia 31/07/2010, a prestação de contas do ano-calendário de 2009;

VI) NOMEAR, sob compromisso para secretariar os trabalhos, atuando neste procedimento preliminar de prestação de contas, o(a) Sr(a). Raionilva Joana Lemos Pontes, Auxiliar de Administração do Ministério Público do Estado do Pará;

Após, voltem-me conclusos para novas deliberações.

Belém, 15 de Junho de 2010.

CANDIDA DE JESUS RIBEIRO DO NASCIMENTO

Promotora de Justiça de Fundações e Massas Falidas, em exercício

DIÁRIA**NÚMERO DE PUBLICAÇÃO: 120374****PORTARIA: 2407/2010**

Objetivo: A FIM DE PARTICIPAR DA INSTALAÇÃO DO NÚCLEO DE ATENDIMENTO PERMANENTE DO PROGRAMA "O MINISTÉRIO PÚBLICO E A COMUNIDADE", NAQUELE MUNICÍPIO.

Fundamento Legal: ART. 117 DA LEI COMPLEMENTAR ESTADUAL Nº 057, DE 6/7/2006.

Origem: BELÉM/PA - BRASIL

Destino(s):

CAPANEMA/PA - Brasil<br

Servidor(es):

601985/UBIRAGILDA SILVA PIMENTEL (CORREGEDORA-GERAL DO MINISTÉRIO PÚBLICO DO ESTADO) / 0.5 diárias (Deslocamento) / de 22/06/2010 a 22/06/2010<br

Ordenador: ALMERINDO JOSÉ CARDOSO LEITÃO

PORTARIA Nº 008/2010-PAPPCF/PJFMF**NÚMERO DE PUBLICAÇÃO: 120679****PROMOTORIA DE JUSTIÇA DE FUNDAÇÕES E MASSAS FALIDAS DA COMARCA DE BELÉM****PROCEDIMENTO ADMINISTRATIVO PRELIMINAR DE PRESTAÇÃO DE CONTAS FINALÍSTICAS****PORTARIA Nº 008/2010-PAPPCF/PJFMF**

O MINISTÉRIO PÚBLICO DO ESTADO DO PARÁ, através da Promotoria de Justiça de Fundações e Massas Falidas com fundamento nas disposições constitucionais legais;

CONSIDERANDO que o(a) FUND. EVANGELICA BOAS NOVAS, por força do seu estatuto é uma fundação que apresenta em suas finalidades estatutárias objetivos de natureza social circunscritos à 'Execucao de servicos de radiodifusao atraves de sons e imagens, desenvolvimento de atividades sociais, filantropicas, culturais e educacionais a todas as pessoas, visando sobretudo promover assistencia as populacoes.';

CONSIDERANDO que o Plano Geral de Atuação do Ministério Público do Estado do Pará, na área de direitos sociais fundamentais, implementa ações visando o combate à corrupção e à improbidade administrativa, na utilização dos recursos destinados ao terceiro setor sobretudo àqueles disponibilizados às fundações de direito privado e às entidades de interesse social ou assistencial;

CONSIDERANDO as funções institucionais do Ministério Público previstas nos artigos 127 e 129 da Constituição Federal, na Lei nº 8.625/93 (Lei Orgânica Nacional do Ministério Público), de 12 de fevereiro de 1993 e na Lei Complementar Estadual nº 057, de 06 de julho de 2006, (Lei Orgânica do Ministério Público do Estado do Pará);

CONSIDERANDO que cabe ao Ministério Público fiscalizar, através da Promotoria de Fundações e Massas Falidas da Comarca de Belém, as entidades sociais que tenham sede ou atuem no município de Belém, nos moldes dos artigos 127, caput, e 129, II, III, VI e IX da Constituição Federal; o artigo 55, IV, da Lei Complementar Estadual nº 57, de 06 de julho de 2006; os

artigos 1º a 3º do Decreto-Lei nº 41, de 18 de novembro de 1966; o artigo 12 da Resolução nº 003/2000, de 17 de setembro de 2000;

CONSIDERANDO que o múnus ministerial abrange o exame de suas contas, a fiscalização do seu funcionamento, o controle da adequação da atividade da instituição a seus fins de legalidade e pertinência dos seus atos administrativos, podendo fiscalizar a aplicação dos recursos e promover tanto a anulação dos atos ilegais como a própria dissolução;

CONSIDERANDO que é função do Ministério Público promover procedimento administrativo de apuração finalística de contas bem como, se necessário, inquérito civil público para averiguar eventuais irregularidades nas fundações e demais entidades de interesse social sem fins lucrativos mormente naquelas que recebem recursos públicos ou privados que tem fins assistenciais ou de interesse social;

RESOLVE:

I) INSTAURAR procedimento administrativo preliminar para apuração finalística das contas da fundação FUND. EVANGELICA BOAS NOVAS relativa ao ano-calendário 2009;

II) AUTUAR a presente portaria, com seu registro em livro próprio da Promotoria de Fundações e Massas Falidas da Comarca de Belém;

III) PUBLICAR a presente portaria no Diário Oficial do Estado;

IV) JUNTAR aos autos cópias da ata de constituição e do Estatuto do(a) FUND. EVANGELICA BOAS NOVAS V) NOTIFICAR o(a) Sr(a). SAMUEL CAMARA, Responsável Legal do(a) FUND. EVANGELICA BOAS NOVAS, a fim de apresentar, até o dia 31/07/2010, a prestação de contas do ano-calendário de 2009;

VI) NOMEAR, sob compromisso para secretariar os trabalhos, atuando neste procedimento preliminar de prestação de contas, o(a) Sr(a). Raionilva Joana Lemos Pontes, Auxiliar de Administração do Ministério Público do Estado do Pará;

Após, voltem-me conclusos para novas deliberações.

Belém, 15 de Junho de 2010.

CANDIDA DE JESUS RIBEIRO DO NASCIMENTO

Promotora de Justiça de Fundações e Massas Falidas, em exercício

PORTARIA Nº 009/2010-PAPPCF/PJFMF**NÚMERO DE PUBLICAÇÃO: 120680****PROMOTORIA DE JUSTIÇA DE FUNDAÇÕES E MASSAS FALIDAS DA COMARCA DE BELÉM****PROCEDIMENTO ADMINISTRATIVO PRELIMINAR DE PRESTAÇÃO DE CONTAS FINALÍSTICAS****PORTARIA Nº 009/2010-PAPPCF/PJFMF**

O MINISTÉRIO PÚBLICO DO ESTADO DO PARÁ, através da Promotoria de Justiça de Fundações e Massas Falidas com fundamento nas disposições constitucionais legais;

CONSIDERANDO que o(a) FUND. FLORESTA TROPICAL, por força do seu estatuto é uma fundação que apresenta em suas finalidades estatutárias objetivos de natureza social circunscritos à 'Implantacao na Amazonia Brasileira, de modelos de manejo florestal e exploracao de baixo impacto para utilizacao e conservacao da Floresta Amazonica.';

CONSIDERANDO que o Plano Geral de Atuação do Ministério Público do Estado do Pará, na área de direitos sociais fundamentais, implementa ações visando o combate à corrupção e à improbidade administrativa, na utilização dos recursos destinados ao terceiro setor sobretudo àqueles disponibilizados às fundações de direito privado e às entidades de interesse social ou assistencial;

CONSIDERANDO as funções institucionais do Ministério Público previstas nos artigos 127 e 129 da Constituição Federal, na Lei nº 8.625/93 (Lei Orgânica Nacional do Ministério Público), de 12 de fevereiro de 1993 e na Lei Complementar Estadual nº 057, de 06 de julho de 2006, (Lei Orgânica do Ministério Público do Estado do Pará);

CONSIDERANDO que cabe ao Ministério Público fiscalizar, através da Promotoria de Fundações e Massas Falidas da Comarca de Belém, as entidades sociais que tenham sede ou atuem no município de Belém, nos moldes dos artigos 127, caput, e 129, II, III, VI e IX da Constituição Federal; o artigo 55, IV, da Lei Complementar Estadual nº 57, de 06 de julho de 2006; os artigos 1º a 3º do Decreto-Lei nº 41, de 18 de novembro de 1966; o artigo 12 da Resolução nº 003/2000, de 17 de setembro de 2000;

CONSIDERANDO que o múnus ministerial abrange o exame de suas contas, a fiscalização do seu funcionamento, o controle da adequação da atividade da instituição a seus fins de legalidade e pertinência dos seus atos administrativos, podendo fiscalizar a aplicação dos recursos e promover tanto a anulação dos atos ilegais como a própria dissolução;

CONSIDERANDO que é função do Ministério Público promover procedimento administrativo de apuração finalística de contas bem como, se necessário, inquérito civil público para averiguar

eventuais irregularidades nas fundações e demais entidades de interesse social sem fins lucrativos mormente naquelas que recebem recursos públicos ou privados que tem fins assistenciais ou de interesse social;

RESOLVE:

I) INSTAURAR procedimento administrativo preliminar para apuração finalística das contas da fundação FUND. FLORESTA TROPICAL relativa ao ano-calendário 2009;

II) AUTUAR a presente portaria, com seu registro em livro próprio da Promotoria de Fundações e Massas Falidas da Comarca de Belém;

III) PUBLICAR a presente portaria no Diário Oficial do Estado;

IV) JUNTAR aos autos cópias da ata de constituição e do Estatuto do(a) FUND. FLORESTA TROPICAL V) NOTIFICAR o(a) Sr(a). JOHAN CORNELLIUS ZWZZDE, Responsável Legal do(a) FUND. FLORESTA TROPICAL, a fim de apresentar, até o dia 31/07/2010, a prestação de contas do ano-calendário de 2009;

VI) NOMEAR, sob compromisso para secretariar os trabalhos, atuando neste procedimento preliminar de prestação de contas, o(a) Sr(a). Artur Eugenio Brito Maia, Auxiliar de Administração do Ministério Público do Estado do Pará;

Após, voltem-me conclusos para novas deliberações.

Belém, 15 de Junho de 2010.

CANDIDA DE JESUS RIBEIRO DO NASCIMENTO

Promotora de Justiça de Fundações e Massas Falidas, em exercício

DIÁRIA**NÚMERO DE PUBLICAÇÃO: 120681****PORTARIA: 2452/201-PG**

Objetivo: PARTICIPAR DE REUNIÃO ORDINÁRIA DO GRUPO NACIONAL DE DIREITOS HUMANOS.

Fundamento Legal: ART. 117 DA L.C.E. N° 057/2006.

Origem: BELÉM/PA - BRASIL

Destino(s):

BELO HORIZONTE/MG - Brasil<br

Servidor(es):

999269/LEANE BARROS FIUZA DE MELLO (PROMOTORA DE JUSTIÇA) / 3.0 diárias (Completa) / de 19/06/2010 a 22/06/2010<br

Ordenador: ALMERINDO JOSÉ CARDOSO LEITÃO

DIÁRIA**NÚMERO DE PUBLICAÇÃO: 120368****PORTARIA: 2411/2010**

Objetivo: A FIM DE PARTICIPAR DE ATENDIMENTO INTENSIVO DE INAUGURAÇÃO DO NÚCLEO DE ATENDIMENTO PERMANENTE DO PROGRAMA "O MINISTÉRIO PÚBLICO E A COMUNIDADE", NAQUELE MUNICÍPIO.

Fundamento Legal: ART. 117 DA LEI COMPLEMENTAR ESTADUAL N° 057, DE 6/7/2006.

Origem: NOVA TIMBOTEUA/PA - BRASIL

Destino(s):

CAPANEMA/PA - Brasil<br

Servidor(es):

9991363/ERIKA MENEZES DE OLIVEIRA (PROMOTOR DE JUSTIÇA) / 2.5 diárias (Completa) / de 22/06/2010 a 24/06/2010<br

Ordenador: ALMERINDO JOSÉ CARDOSO LEITÃO

ATO N° 041/10-PJFMF E RECOMENDAÇÃO N°**014/10-PJFMF****NÚMERO DE PUBLICAÇÃO: 120669**

PROCEDIMENTO ADMINISTRATIVO N° 148/09-MP/PJFMF

PROCEDÊNCIA: ASSOCIAÇÃO DOS MORADORES DO BAIRRO DO GUAMÁ

ASSUNTO: PRESTAÇÃO DE CONTAS DO ANO 2008

ATO N° 041/10-PJFMF

ATO DE APROVAÇÃO DE CONTAS, COM RECOMENDAÇÃO A PROMOTORA DE JUSTIÇA DE FUNDAÇÕES E MASSAS FALIDAS, EM EXERCÍCIO, no uso de suas atribuições legais e prerrogativas funcionais, com fundamento no artigo 127 da Constituição Federal, art. 31 da Lei n° 8.742/93, § 3º, art. 60 do Decreto Federal n° 93.872/86 e art. 3º do Decreto-Lei n° 41/66, por este **ATO, APROVA COM RECOMENDAÇÃO** as contas apresentadas pela **ASSOCIAÇÃO DOS MORADORES DO BAIRRO DO GUAMÁ**, referente ao exercício financeiro de 2008, quanto aos aspectos contábeis, formais e técnicos.

E, para que ninguém alegue desconhecimento, que seja este **ATO** publicado.

Belém, 17 de junho de 2010.

CÂNDIDA DE JESUS RIBEIRO DO NASCIMENTO

Promotora de Justiça de Fundações e Massas Falidas, em exercício

PROMOTORIA DE FUNDAÇÕES E MASSAS FALIDAS

RECOMENDAÇÃO N° 014/10-PJFMF

Senhora Responsável Legal pela **ASSOCIAÇÃO DOS MORADORES DO BAIRRO DO GUAMÁ**,

Considerando os termos do Decreto Lei n° 41 de 18/11/66;

Considerando, o que consta do Procedimento Administrativo n° 148/09-MP/PJFMF – Prestação de Contas de 2008.

Resolve esta Promotoria, com fundamento no art. 27, item IV, inciso IV da Lei n° 8.625/93, "in verbis":

"Art. 27 – Cabe ao Ministério Público exercer a defesa dos direitos assegurados nas Constituições Federal e Estadual, sempre que se cuidar de garantir-lhe o respeito:

IV – por entidades que exerçam outra função delegada do Estado ou do Município ou executem serviço de relevância pública:

Parágrafo único – No exercício das atribuições a que se refere este artigo, cabe ao Ministério Público, entre outras providências:

IV – promover audiências públicas e emitir relatórios, anual ou especiais, e recomendações dirigidas aos órgãos e entidades mencionadas no caput deste artigo, requisitando ao destinatário sua divulgação adequada e imediata, assim como resposta por escrito." (grifo nosso).

RECOMENDAR

Que nos próximos exercícios a entidade passe a calcular e contabilizar a depreciação de seu Ativo Imobilizado.

Que a entidade atente para o que diz **NBC T 10.19 – Entidades Sem Finalidade de Lucros**, especificamente no item 10.19.2.7.

Belém, 17 de junho de 2010.

CÂNDIDA DE JESUS RIBEIRO DO NASCIMENTO

Promotora de Justiça de Fundações e Massas Falidas, em exercício

PORTARIA DA SGJ-TA**NÚMERO DE PUBLICAÇÃO: 120370****PORTARIA N° 1684/2010-MP/SGJ-TA**

O SUBPROCURADOR-GERAL DE JUSTIÇA, PARA A ÁREA TÉCNICO-ADMINISTRATIVA, ALMERINDO JOSÉ CARDOSO LEITÃO, usando das atribuições que lhe foram delegadas pela PORTARIA N° 835/07-MP/PGJ, de 19 de março de 2007,

R E S O L V E :

I - AUTORIZAR a servidora ANA DAS GRAÇAS SFAIR ALVAREZ, Auxiliar de Administração, gozar 30 (trinta) dias restantes de Licença-Prêmio, estabelecidos pela PORTARIA N° 1279/2000-SGMP, de 13/9/2000, referente ao triênio 1997/2000, no período de 16/6 a 15/7/2010.

II - AUTORIZAR a servidora MARGARIDA MARIA SANTANA DE OLIVEIRA, Técnico, gozar 60 (sessenta) dias de Licença-Prêmio, estabelecidos pela PORTARIA N° 2978/2009-MP/SGJ-TA, de 11/11/2009, referente ao triênio 2003/2006, no período de 18/10 a 16/12/2010.

PUBLIQUE-SE, REGISTRE-SE E CUMPRE-SE.

GABINETE DA SUBPROCURADORIA-GERAL DE JUSTIÇA PARA A ÁREA TÉCNICO-ADMINISTRATIVA, Belém, 16 de junho de 2010.

ALMERINDO JOSÉ CARDOSO LEITÃO

Subprocurador-Geral de Justiça

área Técnico-Administrativa

DIÁRIA**NÚMERO DE PUBLICAÇÃO: 120371****PORTARIA: 2410/2010**

Objetivo: A FIM DE PARTICIPAR DE ATENDIMENTO INTENSIVO DE INAUGURAÇÃO DO NÚCLEO DE ATENDIMENTO PERMANENTE DO PROGRAMA "O MINISTÉRIO PÚBLICO E A COMUNIDADE", NAQUELE MUNICÍPIO.

Fundamento Legal: ART. 117 DA LEI COMPLEMENTAR ESTADUAL N° 057, DE 6/7/2006.

Origem: CAPITÃO POÇO/PA - BRASIL

Destino(s):

CAPANEMA/PA - Brasil<br

Servidor(es):

9991545/BRENDA CORREA LIMA (PROMOTOR DE JUSTIÇA) / 2.5 diárias (Completa) / de 22/06/2010 a 24/06/2010<br

Ordenador: ALMERINDO JOSÉ CARDOSO LEITÃO

DIÁRIA**NÚMERO DE PUBLICAÇÃO: 120372****PORTARIA: 2409/2010**

Objetivo: A FIM DE PARTICIPAR DE ATENDIMENTO INTENSIVO DE INAUGURAÇÃO DO NÚCLEO DE ATENDIMENTO PERMANENTE DO PROGRAMA "O MINISTÉRIO PÚBLICO E A COMUNIDADE", NAQUELE MUNICÍPIO.

Fundamento Legal: ART. 117 DA LEI COMPLEMENTAR ESTADUAL N° 057, DE 6/7/2006.

Origem: SANTARÉM NOVO/PA - BRASIL

Destino(s):

CAPANEMA/PA - Brasil<br

Servidor(es):

9991361/ANA CAROLINA VILHENA GONÇALVES (PROMOTOR DE JUSTIÇA) / 2.5 diárias (Completa) / de 22/06/2010 a 24/06/2010<br

Ordenador: ALMERINDO JOSÉ CARDOSO LEITÃO

DIÁRIA**NÚMERO DE PUBLICAÇÃO: 120670****PORTARIA: 2450/2010-PG**

Objetivo: PARTICIPAR DE REUNIÕES ALUSIVAS À FUTURA INSTALAÇÃO DO PROGRAMA "O MINISTÉRIO PÚBLICO E A COMUNIDADE".

Fundamento Legal: ART. 117 DA L.C.E. N° 057/2006.

Origem: BELÉM/PA - BRASIL

Destino(s):

CAPANEMA/PA - Brasil<br

Servidor(es):

803040/REGINA FÁTIMA SADALLA SILVA ABBADE (PROMOTORA DE JUSTIÇA) / 1.5 diárias (Completa) / de 17/06/2010 a 18/06/2010<br

Ordenador: ALMERINDO JOSÉ CARDOSO LEITÃO

PORTARIA N° 030/2010-PAPPCF/PJFMF**NÚMERO DE PUBLICAÇÃO: 120727****PROMOTORIA DE JUSTIÇA DE FUNDAÇÕES E MASSAS****FALIDAS DA COMARCA DE BELÉM****PROCEDIMENTO ADMINISTRATIVO PRELIMINAR DE****PRESTAÇÃO DE CONTAS FINALÍSTICAS****PORTARIA N° 030/2010-PAPPCF/PJFMF**

O MINISTÉRIO PÚBLICO DO ESTADO DO PARÁ, através da Promotoria de Justiça de Fundações e Massas Falidas com fundamento nas disposições constitucionais legais;

CONSIDERANDO que o(a) FUND. EDUCATIVA E CULTURAL AMAZONIA VIVA (FUNAV), por força do seu estatuto é uma fundação que apresenta em suas finalidades estatutárias objetivos de natureza social circunscritos à "Educação e cultura por radiodifusão.;"

CONSIDERANDO que o Plano Geral de Atuação do Ministério Público do Estado do Pará, na área de direitos sociais fundamentais, implementa ações visando o combate à corrupção e à improbidade administrativa, na utilização dos recursos destinados ao terceiro setor sobretudo àqueles disponibilizados às fundações de direito privado e às entidades de interesse social ou assistencial;

CONSIDERANDO as funções institucionais do Ministério Público previstas nos artigos 127 e 129 da Constituição Federal, na Lei n° 8.625/93 (Lei Orgânica Nacional do Ministério Público), de 12 de fevereiro de 1993 e na Lei Complementar Estadual n° 057, de 06 de julho de 2006, (Lei Orgânica do Ministério Público do Estado do Pará);

CONSIDERANDO que cabe ao Ministério Público fiscalizar, através da Promotoria de Fundações e Massas Falidas da Comarca de Belém, as entidades sociais que tenham sede ou atuem no município de Belém, nos moldes dos artigos 127, caput, e 129, II, III, VI e IX da Constituição Federal; o artigo 55, IV, da Lei Complementar Estadual n° 57, de 06 de julho de 2006; os artigos 1º a 3º do Decreto-Lei n° 41, de 18 de novembro de 1966; o artigo 12 da Resolução n° 003/2000, de 17 de setembro de 2000;

CONSIDERANDO que o múnus ministerial abrange o exame de suas contas, a fiscalização do seu funcionamento, o controle da adequação da atividade da instituição a seus fins de legalidade e pertinência dos seus atos administrativos, podendo fiscalizar a aplicação dos recursos e promover tanto a anulação dos atos ilegais como a própria dissolução;

CONSIDERANDO que é função do Ministério Público promover procedimento administrativo de apuração finalística de contas bem como, se necessário, inquérito civil público para averiguar eventuais irregularidades nas fundações e demais entidades de interesse social sem fins lucrativos mormente naquelas que recebem recursos públicos ou privados que tem fins assistenciais ou de interesse social;

RESOLVE:

I) INSTAURAR procedimento administrativo preliminar para apuração finalística das contas da fundação FUND.

EDUCATIVA E CULTURAL AMAZONIA VIVA (FUNAV) relativa ao ano-calendário 2009;

II) AUTUAR a presente portaria, com seu registro em livro próprio da Promotoria de Fundações e Massas Falidas da Comarca de Belém;

III) PUBLICAR a presente portaria no Diário Oficial do Estado;

IV) JUNTAR aos autos cópias da ata de constituição e do Estatuto do(a) FUND. EDUCATIVA E CULTURAL AMAZONIA VIVA (FUNAV)

V) NOTIFICAR o(a) Sr(a). JOAO ALBERTO DE ALMEIDA, esponsável Legal do(a) FUND. EDUCATIVA E CULTURAL AMAZONIA VIVA (FUNAV), a fim de apresentar, até o dia 31/07/2010, a prestação de contas do ano-calendário de 2009;

VI) NOMEAR, sob compromisso para secretariar os trabalhos, atuando neste procedimento preliminar de prestação de contas, o(a) Sr(a). Raionilva Joana Lemos Pontes, Auxiliar de Administração do Ministério Público do Estado do Pará;

Após, voltem-me conclusos para novas deliberações.

Belém, 15 de Junho de 2010.

CANDIDA DE JESUS RIBEIRO DO NASCIMENTO

Promotora de Justiça de Fundações e Massas Falidas, em exercício

PORTARIA Nº 031/2010-PAPPCF/PJFMF
NÚMERO DE PUBLICAÇÃO: 120728
PROMOTORIA DE JUSTIÇA DE FUNDAÇÕES E MASSAS
FALIDAS DA COMARCA DE BELÉM
PROCEDIMENTO ADMINISTRATIVO PRELIMINAR DE
PRESTAÇÃO DE CONTAS FINALÍSTICAS
PORTARIA Nº 031/2010-PAPPCF/PJFMF

O MINISTÉRIO PÚBLICO DO ESTADO DO PARÁ, através da Promotoria de Justiça de Fundações e Massas Falidas com fundamento nas disposições constitucionais legais;
 CONSIDERANDO que o(a) FUND. AQUARELA, por força do seu estatuto é uma fundação que apresenta em suas finalidades estatutárias objetivos de natureza social circunscritos à 'Manutenção e apoio a instituição de ensino, financiamento a pesquisa, ação e assistência social, filantropia.';
 CONSIDERANDO que o Plano Geral de Atuação do Ministério Público do Estado do Pará, na área de direitos sociais fundamentais, implementa ações visando o combate à corrupção e à improbidade administrativa, na utilização dos recursos destinados ao terceiro setor sobretudo àqueles disponibilizados às fundações de direito privado e às entidades de interesse social ou assistencial;
 CONSIDERANDO as funções institucionais do Ministério Público previstas nos artigos 127 e 129 da Constituição Federal, na Lei nº 8.625/93 (Lei Orgânica Nacional do Ministério Público), de 12 de fevereiro de 1993 e na Lei Complementar Estadual nº 057, de 06 de julho de 2006, (Lei Orgânica do Ministério Público do Estado do Pará);
 CONSIDERANDO que cabe ao Ministério Público fiscalizar, através da Promotoria de Fundações e Massas Falidas da Comarca de Belém, as entidades sociais que tenham sede ou atuem no município de Belém, nos moldes dos artigos 127, caput, e 129, II, III, VI e IX da Constituição Federal; o artigo 55, IV, da Lei Complementar Estadual nº 57, de 06 de julho de 2006; os artigos 1º a 3º do Decreto-Lei nº 41, de 18 de novembro de 1966; o artigo 12 da Resolução nº 003/2000, de 17 de setembro de 2000;
 CONSIDERANDO que o múnus ministerial abrange o exame de suas contas, a fiscalização do seu funcionamento, o controle da adequação da atividade da instituição a seus fins de legalidade e pertinência dos seus atos administrativos, podendo fiscalizar a aplicação dos recursos e promover tanto a anulação dos atos ilegais como a própria dissolução;
 CONSIDERANDO que é função do Ministério Público promover procedimento administrativo de apuração finalística de contas bem como, se necessário, inquérito civil público para averiguar eventuais irregularidades nas fundações e demais entidades de interesse social sem fins lucrativos mormente naquelas que recebem recursos públicos ou privados que tem fins assistenciais ou de interesse social;

RESOLVE:

I) INSTAURAR procedimento administrativo preliminar para apuração finalística das contas da fundação FUND. AQUARELA relativa ao ano-calendário 2009;
 II) AUTUAR a presente portaria, com seu registro em livro próprio da Promotoria de Fundações e Massas Falidas da Comarca de Belém;
 III) PUBLICAR a presente portaria no Diário Oficial do Estado;
 IV) JUNTAR aos autos cópias da ata de constituição e do Estatuto do(a) FUND. AQUARELA
 V) NOTIFICAR o(a) Sr(a). Responsável Legal do(a) FUND. AQUARELA, a fim de apresentar, até o dia 31/07/2010, a prestação de contas do ano-calendário de 2009;
 VI) NOMEAR, sob compromisso para secretariar os trabalhos, atuando neste procedimento preliminar de prestação de contas, o(a) Sr(a). Artur Eugenio Brito Maia, Auxiliar de Administração do Ministério Público do Estado do Pará;
 Após, voltem-me conclusos para novas deliberações.
 Belém, 15 de Junho de 2010.

CANDIDA DE JESUS RIBEIRO DO NASCIMENTO

Promotora de Justiça de Fundações e Massas Falidas, em exercício

PORTARIA Nº 027/2010-PAPPCF/PJFMF
NÚMERO DE PUBLICAÇÃO: 120723

PROMOTORIA DE JUSTIÇA DE FUNDAÇÕES E MASSAS
FALIDAS DA COMARCA DE BELÉM
PROCEDIMENTO ADMINISTRATIVO PRELIMINAR DE
PRESTAÇÃO DE CONTAS FINALÍSTICAS
PORTARIA Nº 027/2010-PAPPCF/PJFMF

O MINISTÉRIO PÚBLICO DO ESTADO DO PARÁ, através da Promotoria de Justiça de Fundações e Massas Falidas com fundamento nas disposições constitucionais legais;
 CONSIDERANDO que o(a) FUND. APOIO PESQ.DESEN.AGROP.E FLOR.AMAZ.(FUNAGRI), por força do seu estatuto é uma fundação que apresenta em suas finalidades estatutárias objetivos de

natureza social circunscritos à 'Apoiar, incentivar, patrocinar e promover ações na área da pesquisa e desenv. Agropecuario e florestal; Assessorar PF e Juízo técnica e legalmente, com relação a pesquisa e desenv. Agropec. e florestal.';
 CONSIDERANDO que o(a) FUND. APOIO PESQ.DESEN.AGROP.E FLOR.AMAZ.(FUNAGRI) no ano-calendário de 2009 recebeu recursos públicos e privados que totalizaram a importância de R\$42.000,00 (QUARENTA E DOIS MIL REAIS);
 CONSIDERANDO que o Plano Geral de Atuação do Ministério Público do Estado do Pará, na área de direitos sociais fundamentais, implementa ações visando o combate à corrupção e à improbidade administrativa, na utilização dos recursos destinados ao terceiro setor sobretudo àqueles disponibilizados às fundações de direito privado e às entidades de interesse social ou assistencial;
 CONSIDERANDO as funções institucionais do Ministério Público previstas nos artigos 127 e 129 da Constituição Federal, na Lei nº 8.625/93 (Lei Orgânica Nacional do Ministério Público), de 12 de fevereiro de 1993 e na Lei Complementar Estadual nº 057, de 06 de julho de 2006, (Lei Orgânica do Ministério Público do Estado do Pará);
 CONSIDERANDO que cabe ao Ministério Público fiscalizar, através da Promotoria de Fundações e Massas Falidas da Comarca de Belém, as entidades sociais que tenham sede ou atuem no município de Belém, nos moldes dos artigos 127, caput, e 129, II, III, VI e IX da Constituição Federal; o artigo 55, IV, da Lei Complementar Estadual nº 57, de 06 de julho de 2006; os artigos 1º a 3º do Decreto-Lei nº 41, de 18 de novembro de 1966; o artigo 12 da Resolução nº 003/2000, de 17 de setembro de 2000;
 CONSIDERANDO que o múnus ministerial abrange o exame de suas contas, a fiscalização do seu funcionamento, o controle da adequação da atividade da instituição a seus fins de legalidade e pertinência dos seus atos administrativos, podendo fiscalizar a aplicação dos recursos e promover tanto a anulação dos atos ilegais como a própria dissolução;
 CONSIDERANDO que é função do Ministério Público promover procedimento administrativo de apuração finalística de contas bem como, se necessário, inquérito civil público para averiguar eventuais irregularidades nas fundações e demais entidades de interesse social sem fins lucrativos mormente naquelas que recebem recursos públicos ou privados que tem fins assistenciais ou de interesse social;

RESOLVE:

I) INSTAURAR procedimento administrativo preliminar para apuração finalística das contas da fundação FUND. APOIO PESQ.DESEN.AGROP.E FLOR.AMAZ.(FUNAGRI) relativa ao ano-calendário 2009;
 II) AUTUAR a presente portaria, com seu registro em livro próprio da Promotoria de Fundações e Massas Falidas da Comarca de Belém;
 III) PUBLICAR a presente portaria no Diário Oficial do Estado;
 IV) JUNTAR aos autos cópias da ata de constituição e do Estatuto do(a) FUND. APOIO PESQ.DESEN.AGROP.E FLOR.AMAZ.(FUNAGRI) V) NOTIFICAR o(a) Sr(a). Responsável Legal do(a) FUND. APOIO PESQ.DESEN.AGROP.E FLOR.AMAZ.(FUNAGRI), a fim de apresentar, até o dia 31/07/2010, a prestação de contas do ano-calendário de 2009;
 VI) NOMEAR, sob compromisso para secretariar os trabalhos, atuando neste procedimento preliminar de prestação de contas, o(a) Sr(a). Artur Eugenio Brito Maia, Auxiliar de Administração do Ministério Público do Estado do Pará;
 Após, voltem-me conclusos para novas deliberações.
 Belém, 15 de Junho de 2010.

CANDIDA DE JESUS RIBEIRO DO NASCIMENTO

Promotora de Justiça de Fundações e Massas Falidas, em exercício

PORTARIA Nº 026/2010-PAPPCF/PJFMF
NÚMERO DE PUBLICAÇÃO: 120720

PROMOTORIA DE JUSTIÇA DE FUNDAÇÕES E MASSAS
FALIDAS DA COMARCA DE BELÉM
PROCEDIMENTO ADMINISTRATIVO PRELIMINAR DE
PRESTAÇÃO DE CONTAS FINALÍSTICAS
PORTARIA Nº 026/2010-PAPPCF/PJFMF

O MINISTÉRIO PÚBLICO DO ESTADO DO PARÁ, através da Promotoria de Justiça de Fundações e Massas Falidas com fundamento nas disposições constitucionais legais;
 CONSIDERANDO que o(a) FUND. AMAZONIA, por força do seu estatuto é uma fundação que apresenta em suas finalidades estatutárias objetivos de natureza social circunscritos à 'Projetos sociais, turísticos e culturais; Apoio a arte e cultura; Ação e assistência social, filantropia.';
 CONSIDERANDO que o Plano Geral de Atuação do Ministério Público do Estado do Pará, na área de direitos sociais fundamentais, implementa ações visando o combate à corrupção

e à improbidade administrativa, na utilização dos recursos destinados ao terceiro setor sobretudo àqueles disponibilizados às fundações de direito privado e às entidades de interesse social ou assistencial;
 CONSIDERANDO as funções institucionais do Ministério Público previstas nos artigos 127 e 129 da Constituição Federal, na Lei nº 8.625/93 (Lei Orgânica Nacional do Ministério Público), de 12 de fevereiro de 1993 e na Lei Complementar Estadual nº 057, de 06 de julho de 2006, (Lei Orgânica do Ministério Público do Estado do Pará);
 CONSIDERANDO que cabe ao Ministério Público fiscalizar, através da Promotoria de Fundações e Massas Falidas da Comarca de Belém, as entidades sociais que tenham sede ou atuem no município de Belém, nos moldes dos artigos 127, caput, e 129, II, III, VI e IX da Constituição Federal; o artigo 55, IV, da Lei Complementar Estadual nº 57, de 06 de julho de 2006; os artigos 1º a 3º do Decreto-Lei nº 41, de 18 de novembro de 1966; o artigo 12 da Resolução nº 003/2000, de 17 de setembro de 2000;
 CONSIDERANDO que o múnus ministerial abrange o exame de suas contas, a fiscalização do seu funcionamento, o controle da adequação da atividade da instituição a seus fins de legalidade e pertinência dos seus atos administrativos, podendo fiscalizar a aplicação dos recursos e promover tanto a anulação dos atos ilegais como a própria dissolução;
 CONSIDERANDO que é função do Ministério Público promover procedimento administrativo de apuração finalística de contas bem como, se necessário, inquérito civil público para averiguar eventuais irregularidades nas fundações e demais entidades de interesse social sem fins lucrativos mormente naquelas que recebem recursos públicos ou privados que tem fins assistenciais ou de interesse social;

RESOLVE:

I) INSTAURAR procedimento administrativo preliminar para apuração finalística das contas da fundação FUND. AMAZONIA relativa ao ano-calendário 2009;
 II) AUTUAR a presente portaria, com seu registro em livro próprio da Promotoria de Fundações e Massas Falidas da Comarca de Belém;
 III) PUBLICAR a presente portaria no Diário Oficial do Estado;
 IV) JUNTAR aos autos cópias da ata de constituição e do Estatuto do(a) FUND. AMAZONIA
 V) NOTIFICAR o(a) Sr(a). RODOLFO MONTENEGRO DUARTE GRANDI, Responsável Legal do(a) FUND. AMAZONIA, a fim de apresentar, até o dia 31/07/2010, a prestação de contas do ano-calendário de 2009;
 VI) NOMEAR, sob compromisso para secretariar os trabalhos, atuando neste procedimento preliminar de prestação de contas, o(a) Sr(a). Raionilva Joana Lemos Pontes, Auxiliar de Administração do Ministério Público do Estado do Pará;
 Após, voltem-me conclusos para novas deliberações.
 Belém, 15 de Junho de 2010.

CANDIDA DE JESUS RIBEIRO DO NASCIMENTO

Promotora de Justiça de Fundações e Massas Falidas, em exercício

PORTARIA Nº 028/2010-PAPPCF/PJFMF
NÚMERO DE PUBLICAÇÃO: 120725

PROMOTORIA DE JUSTIÇA DE FUNDAÇÕES E MASSAS
FALIDAS DA COMARCA DE BELÉM
PROCEDIMENTO ADMINISTRATIVO PRELIMINAR DE
PRESTAÇÃO DE CONTAS FINALÍSTICAS
PORTARIA Nº 028/2010-PAPPCF/PJFMF

O MINISTÉRIO PÚBLICO DO ESTADO DO PARÁ, através da Promotoria de Justiça de Fundações e Massas Falidas com fundamento nas disposições constitucionais legais;
 CONSIDERANDO que o(a) FUND. DE EMPREENDEDORES DA AMAZONIA (FEAMA), por força do seu estatuto é uma fundação que apresenta em suas finalidades estatutárias objetivos de natureza social circunscritos à 'Desenvolver a educação profissional com visao empreendedora.';
 CONSIDERANDO que o Plano Geral de Atuação do Ministério Público do Estado do Pará, na área de direitos sociais fundamentais, implementa ações visando o combate à corrupção e à improbidade administrativa, na utilização dos recursos destinados ao terceiro setor sobretudo àqueles disponibilizados às fundações de direito privado e às entidades de interesse social ou assistencial;
 CONSIDERANDO as funções institucionais do Ministério Público previstas nos artigos 127 e 129 da Constituição Federal, na Lei nº 8.625/93 (Lei Orgânica Nacional do Ministério Público), de 12 de fevereiro de 1993 e na Lei Complementar Estadual nº 057, de 06 de julho de 2006, (Lei Orgânica do Ministério Público do Estado do Pará);
 CONSIDERANDO que cabe ao Ministério Público fiscalizar, através da Promotoria de Fundações e Massas Falidas da Comarca de

Belém, as entidades sociais que tenham sede ou atuem no município de Belém, nos moldes dos artigos 127, caput, e 129, II, III, VI e IX da Constituição Federal; o artigo 55, IV, da Lei Complementar Estadual nº 57, de 06 de julho de 2006; os artigos 1º a 3º do Decreto-Lei nº 41, de 18 de novembro de 1966; o artigo 12 da Resolução nº 003/2000, de 17 de setembro de 2000;

CONSIDERANDO que o múnus ministerial abrange o exame de suas contas, a fiscalização do seu funcionamento, o controle da adequação da atividade da instituição a seus fins de legalidade e pertinência dos seus atos administrativos, podendo fiscalizar a aplicação dos recursos e promover tanto a anulação dos atos ilegais como a própria dissolução;

CONSIDERANDO que é função do Ministério Público promover procedimento administrativo de apuração finalística de contas bem como, se necessário, inquérito civil público para averiguar eventuais irregularidades nas fundações e demais entidades de interesse social sem fins lucrativos mormente naquelas que recebem recursos públicos ou privados que tem fins assistenciais ou de interesse social;

RESOLVE:

I) INSTAURAR procedimento administrativo preliminar para apuração finalística das contas da fundação FUND. DE EMPREENDEDORES DA AMAZONIA (FEAMA) relativa ao ano-calendário 2009;

II) AUTUAR a presente portaria, com seu registro em livro próprio da Promotoria de Fundações e Massas Falidas da Comarca de Belém;

III) PUBLICAR a presente portaria no Diário Oficial do Estado;

IV) JUNTAR aos autos cópias da ata de constituição e do Estatuto do(a) FUND. DE EMPREENDEDORES DA AMAZONIA (FEAMA)
V) NOTIFICAR o(a) Sr(a). NAHIMA LOPES DE OLIVEIRA GONÇALVES, Responsável Legal do(a) FUND. DE EMPREENDEDORES DA AMAZONIA (FEAMA), a fim de apresentar, até o dia 31/07/2010, a prestação de contas do ano-calendário de 2009;

VI) NOMEAR, sob compromisso para secretariar os trabalhos, atuando neste procedimento preliminar de prestação de contas, o(a) Sr(a). Raionilva Joana Lemos Pontes, Auxiliar de Administração do Ministério Público do Estado do Pará;

Após, voltem-me conclusos para novas deliberações.

Belém, 15 de Junho de 2010.

CANDIDA DE JESUS RIBEIRO DO NASCIMENTO

Promotora de Justiça de Fundações e Massas Falidas, em exercício

DIÁRIA NÚMERO DE PUBLICAÇÃO: 120781 PORTARIA: 1679/2010-SG

Objetivo: CONDUZIR SERVIDOR.

Fundamento Legal: ART. 145 DA L.E. Nº 5.810/1994.

Origem: BELÉM/PA - BRASIL

Destino(s):

PARAGOMINAS/PA - Brasil<br

Servidor(es):

999341/MARCOS ROBERTO SIQUEIRA ANDRADE (MOTORISTA) / 1.5 diárias (Completa) / de 23/06/2010 a 24/06/2010<br

Ordenador: ALMERINDO JOSÉ CARDOSO LEITÃO

DIÁRIA NÚMERO DE PUBLICAÇÃO: 120787 PORTARIA: 1681/2010-SG

Objetivo: PARTICIPAR DO CURSO "O PASSO A PASSO DO TREINAMENTO E DESENVOLVIMENTO".

Fundamento Legal: ART. 145 DA L.E. Nº 5.810/1994.

Origem: BELÉM/PA - BRASIL

Destino(s):

SÃO PAULO/SP - Brasil<br

Servidor(es):

9991260/CEYLA THAISE SANTOS BRILHANTE (AUXILIAR DE ADMINISTRAÇÃO) / 2.0 diárias (Completa) / de 21/06/2010 a 23/06/2010

9991234/JULIANA PINTO DE CAMPOS (AUXILIAR DE ADMINISTRAÇÃO) / 2.0 diárias (Completa) / de 21/06/2010 a 23/06/2010<br

Ordenador: ALMERINDO JOSÉ CARDOSO LEITÃO

DIÁRIA NÚMERO DE PUBLICAÇÃO: 120779 PORTARIA: 1627/2010-SG

Objetivo: REALIZAR ESTUDO PSICOSSOCIAL.

Fundamento Legal: ART. 145 DA L.E. Nº 5.810/1994.

Origem: ABAETUBA/PA - BRASIL

Destino(s):

IGARAPÉ-MIRI/PA - Brasil<br

Servidor(es):

9991600/AURILENE LEÃO DIAS (TÉCNICO) / 1.5 diárias (Completa) / de 27/05/2010 a 28/05/2010<br

Ordenador: ALMERINDO JOSÉ CARDOSO LEITÃO

DIÁRIA NÚMERO DE PUBLICAÇÃO: 120812 PORTARIA: 1698/2010-SG

Objetivo: SUBSTITUIR O SERVIDOR MARCOS VINÍCIUS GUERRA FERREIRA.

Fundamento Legal: ART. 145 DA L.E. Nº 5.810/1994.

Origem: MELGAÇO/PA - BRASIL

Destino(s):

BREVES/PA - Brasil<br

Servidor(es):

9991424/DARLENE DE FÁTIMA NEVES JARDIM (AUXILIAR DE ADMINISTRAÇÃO) / 4.5 diárias (Completa) / de 14/06/2010 a 18/06/2010<br

Ordenador: ALMERINDO JOSÉ CARDOSO LEITÃO

PORTARIA Nº 020/2010-MP/CGMP NÚMERO DE PUBLICAÇÃO: 120815 PORTARIA Nº 020/2010-MP/CGMP, DE 18 DE JUNHO DE 2010.

A CORREGEDORA-GERAL DO MINISTÉRIO PÚBLICO DO ESTADO DO PARÁ, no uso de suas atribuições legais;

CONSIDERANDO o poder-dever da Administração Pública de apurar as supostas faltas cometidas por seus integrantes.

CONSIDERANDO o disposto no artigo 17, V, da Lei Federal nº 8.625, de 12/02/1993 (Lei Orgânica Nacional do Ministério Público), c/c o art. 37, V, da Lei Complementar Estadual nº 057, de 06/07/2006 (Lei Orgânica do Ministério Público do Estado do Pará);

CONSIDERANDO o caráter sigiloso do devido processo legal disciplinar no âmbito do Ministério Público do Estado do Pará, nos termos do disposto no artigo 193 da LCE nº 057/2006;

CONSIDERANDO os termos dos artigos 200 a 212 da citada Lei Complementar nº 057/2006;

CONSIDERANDO que nos autos de Procedimento Disciplinar Preliminar nº 029/2009-MP/CGMP, instaurado a partir do expediente protocolizado neste Órgão Ministerial sob o nº 33518/2009, encaminhado pela Polícia Civil – Divisão Especializada no Atendimento à Mulher - DEAM, apurou-se, em caráter preliminar, que o Promotor de Justiça de 1ª Entrância, Exmo. Sr. Dr. **C. L. M. B.**, infringiu, em tese, dever funcional previsto na Lei Complementar Estadual nº 057, de 06/07/2006 (Lei Orgânica do Ministério Público do Estado do Pará);

CONSIDERANDO o teor da decisão proferida no supracitado procedimento disciplinar preliminar, às fls. 97/111 dos autos, que concluiu pela existência de indícios suficientes para que se apure com mais denodo os fatos imputados ao Representante do Ministério Público;

CONSIDERANDO que sua conduta implica, em tese, em violação de dever funcional previsto nos artigos 43, inciso I da Lei Federal nº 8.625, de 12/02/1993 (Lei Orgânica Nacional do Ministério Público), 154, inciso I da Lei Complementar Estadual nº 057/2006, e ainda art. 1º, I da Resolução nº 003/2003-MP/PJ-CGMP (*Recomenda, aos membros do Ministério Público do Estado do Pará, a observância de regras de ética profissional*).

RESOLVE:

Art. 1º. **INSTAURAR** o devido Processo Administrativo Disciplinar (PAD), contra o Promotor de Justiça de 1ª Entrância, Exmo. Sr. Dr. **C. L. M. B.**, matrícula funcional nº 999.1462 MP/PA., pelos fatos anteriormente referidos, em razão do que **Determino**:

I – A autuação da presente portaria, que capeará os autos de Procedimento Disciplinar Preliminar referenciado;

II – Que seja imposta ao **Processo Administrativo Disciplinar** instaurado a tarja de caráter **SIGILOSO**, por força do disposto no art. 193 da Lei Complementar nº 057/2006;

III – Que, após a autuação desta portaria, com os documentos que a instruírem, sejam os autos conclusos a Corregedora-Geral do Ministério Público, para deliberar sobre a instrução probatória, consoante dispõe o art. 202 da LCE nº 057/2006;

IV – Que sejam formados **Autos Suplementares** com todos os atos e termos do Processo Administrativo Disciplinar instaurado; Art. 2º. Os Promotores de Justiça de 3ª Entrância, Assessores da Corregedoria-Geral do Ministério Público, Exmos. Srs. Drs. Wilson Pinheiro Brandão e Nélio Caetano Silva, auxiliarão, em conjunto ou isoladamente, a Corregedora-Geral do Ministério Público, durante a instrução probatória do processo administrativo disciplinar (Art. 207 e seu parágrafo único da LCE nº 057/2006).;

Art. 3º. A servidora Sra. Maisa Gaby Mutran Russo Bendelak, que exerce a função de Secretária da Corregedoria-Geral do Ministério Público, ou qualquer outro servidor lotado na Corregedoria-Geral, exercerão, em conjunto ou isoladamente, as funções de secretária(o)/ escrevã(ão) do processo, independentemente de termo de afirmação ou compromisso, por serem servidores públicos efetivos do Órgão (Art. 189 e seu parágrafo único da LCE nº 057/2006).;

PUBLIQUE-SE, REGISTRE-SE E CUMPRE-SE.

GABINETE DA CORREGEDORIA-GERAL DO MINISTÉRIO PÚBLICO DO ESTADO DO PARÁ, em 18 de Junho de 2010.

UBIRAGILDA SILVA PIMENTEL

Procuradora de Justiça

Corregedora-Geral do Ministério Público.

DIÁRIA NÚMERO DE PUBLICAÇÃO: 120816 PORTARIA: 1699/2010-SG

Objetivo: REALIZAR MANUTENÇÃO NA PROMOTORIA DE JUSTIÇA DE ACARÁ.

Fundamento Legal: ART. 145 DA L.E. Nº 5.810/1994.

Origem: BELÉM/PA - BRASIL

Destino(s):

ACARÁ/PA - Brasil<br

Servidor(es):

9991659/ALEXANDRE DOS SANTOS COSTA (AUXILIAR DE SERVIÇOS DE MANUTENÇÃO) / 1.5 diárias (Completa) / de 17/06/2010 a 18/06/2010

999471/ANTONIO CARLOS ARAÚJO PIRES (AUXILIAR DE SERVIÇOS GERAIS) / 1.5 diárias (Completa) / de 17/06/2010 a 18/06/2010<br

Ordenador: ALMERINDO JOSÉ CARDOSO LEITÃO

DIÁRIA NÚMERO DE PUBLICAÇÃO: 120818 PORTARIA: 1700/2010-SG

Objetivo: CONDUZIR SERVIDOR.

Fundamento Legal: ART. 145 DA L.E. Nº 5.810/1994.

Origem: BELÉM/PA - BRASIL

Destino(s):

ACARÁ/PA - Brasil<br

Servidor(es):

999341/MARCOS ROBERTO SIQUEIRA ANDRADE (MOTORISTA) / 1.5 diárias (Completa) / de 17/06/2010 a 18/06/2010<br

Ordenador: ALMERINDO JOSÉ CARDOSO LEITÃO

AVISO DE LICITAÇÃO NÚMERO DE PUBLICAÇÃO: 120807 MODALIDADE: CONVITE NÚMERO: 4/2010

Objeto: SERVIÇOS DE INSTALAÇÕES DE INFRA-ESTRUTURA DE REDE DE FIBRA ÓPTICA PARA SISTEMA DE MONITORAMENTO ATRAVÉS DE CÂMERAS DE VIDEO - CFTV

Entrega do Edital: No site www.mp.pa.gov.br ou na sala da Atividade de Licitações e Contratos do Ministério Público do Estado do Pará, situada na Rua Ângelo Custódio, nº. 210, Cidade Velha, Belém-PA

Observação: Entrega mediante apresentação de pen drive ou similar

Responsável pelo certame: Maria do Socorro Martins Carvalho Mendo

Local de Abertura: Rua Ângelo Custódio, nº. 210, Cidade Velha, Belém-PA

Data da Abertura: 02/07/2010

Hora da Abertura: 10:00

Orçamento:

Programa de Trabalho	Natureza da Despesa	Fonte do Recurso	Origem do Recurso
03122123745070000	449039	0101000000	Estadual

Ordenador: GERALDO DE MENDONÇA ROCHA

DIÁRIA NÚMERO DE PUBLICAÇÃO: 120802 PORTARIA: 1697/2010-SG

Objetivo: SUBSTITUIR O SERVIDOR GERSON RODRIGUES CARDOSO.

Fundamento Legal: ART. 145 DA L.E. Nº 5.810/1994.

Origem: CURUÇÁ/PA - BRASIL

Destino(s):

MARAPANIM/PA - Brasil<br

Servidor(es):

9991281/MÁRIO BENEDITO NUNES FARIAS (AUXILIAR DE ADMINISTRAÇÃO) / 1.5 diárias (Completa) / de 16/06/2010 a 17/06/2010

9991281/MÁRIO BENEDITO NUNES FARIAS (AUXILIAR DE ADMINISTRAÇÃO) / 1.5 diárias (Completa) / de 23/06/2010 a 24/06/2010

9991281/MÁRIO BENEDITO NUNES FARIAS (AUXILIAR DE ADMINISTRAÇÃO) / 1.5 diárias (Completa) / de 29/06/2010 a 30/06/2010<br

Ordenador: ALMERINDO JOSÉ CARDOSO LEITÃO

DIÁRIA NÚMERO DE PUBLICAÇÃO: 120800 PORTARIA: 1696/2010-SG

Objetivo: DESEMPENHAR ATRIBUIÇÕES.

Fundamento Legal: ART. 145 DA L.E. Nº 5.810/1994.

Origem: BELÉM/PA - BRASIL

Destino(s):

CAPANEMA/PA - Brasil<br

Servidor(es):

9991617/PEDRO HENRYQUE PAES LOUREIRO DE BRAGANÇA (AUXILIAR DE ADMINISTRAÇÃO) / 1.5 diárias (Completa) / de 21/06/2010 a 22/06/2010<br

Ordenador: ALMERINDO JOSÉ CARDOSO LEITÃO

PORTARIA Nº 036/2010-PAPPCF/PJFMF
NÚMERO DE PUBLICAÇÃO: 120853
PROMOTORIA DE JUSTIÇA DE FUNDAÇÕES E MASSAS
FALIDAS DA COMARCA DE BELÉM
PROCEDIMENTO ADMINISTRATIVO PRELIMINAR DE
PRESTAÇÃO DE CONTAS FINALÍSTICAS
PORTARIA Nº 036/2010-PAPPCF/PJFMF

O MINISTÉRIO PÚBLICO DO ESTADO DO PARÁ, através da Promotoria de Justiça de Fundações e Massas Falidas com fundamento nas disposições constitucionais legais; CONSIDERANDO que o(a) ASSOC. BERCO DE BELEM, por força do seu estatuto é uma entidade de interesse social que apresenta em suas finalidades estatutárias objetivos de natureza social circunscritos à 'Assistencia social, educacional, cultural p/ as pessoas carentes.';

CONSIDERANDO que o(a) ASSOC. BERCO DE BELEM no ano-calendário de 2009 recebeu recursos públicos e privados que totalizaram a importância de R\$14.000,00 (QUATORZE MIL REAIS); CONSIDERANDO que o Plano Geral de Atuação do Ministério Público do Estado do Pará, na área de direitos sociais fundamentais, implementa ações visando o combate à corrupção e à improbidade administrativa, na utilização dos recursos destinados ao terceiro setor sobretudo àqueles disponibilizados às fundações de direito privado e às entidades de interesse social ou assistencial;

CONSIDERANDO as funções institucionais do Ministério Público previstas nos artigos 127 e 129 da Constituição Federal, na Lei nº 8.625/93 (Lei Orgânica Nacional do Ministério Público), de 12 de fevereiro de 1993 e na Lei Complementar Estadual nº 057, de 06 de julho de 2006, (Lei Orgânica do Ministério Público do Estado do Pará);

CONSIDERANDO que cabe ao Ministério Público fiscalizar, através da Promotoria de Fundações e Massas Falidas da Comarca de Belém, as entidades sociais que tenham sede ou atuem no município de Belém, nos moldes dos artigos 127, caput, e 129, II, III, VI e IX da Constituição Federal; o artigo 55, IV, da Lei Complementar Estadual nº 57, de 06 de julho de 2006; os artigos 1º a 3º do Decreto-Lei nº 41, de 18 de novembro de 1966; o artigo 12 da Resolução nº 003/2000, de 17 de setembro de 2000;

CONSIDERANDO que o múnus ministerial abrange o exame de suas contas, a fiscalização do seu funcionamento, o controle da adequação da atividade da instituição a seus fins de legalidade e pertinência dos seus atos administrativos, podendo fiscalizar a aplicação dos recursos e promover tanto a anulação dos atos ilegais como a própria dissolução;

CONSIDERANDO que é função do Ministério Público promover procedimento administrativo de apuração finalística de contas bem como, se necessário, inquérito civil público para averiguar eventuais irregularidades nas fundações e demais entidades de interesse social sem fins lucrativos mormente naquelas que recebem recursos públicos ou privados que tem fins assistenciais ou de interesse social;

RESOLVE:

I) INSTAURAR procedimento administrativo preliminar para apuração finalística das contas da entidade de interesse social ASSOC. BERCO DE BELEM relativa ao ano-calendário 2009;

II) AUTUAR a presente portaria, com seu registro em livro próprio da Promotoria de Fundações e Massas Falidas da Comarca de Belém;

III) PUBLICAR a presente portaria no Diário Oficial do Estado;

IV) JUNTAR aos autos cópias da ata de constituição e do Estatuto do(a) ASSOC. BERCO DE BELEM

V) NOTIFICAR o(a) Sr(a). IR. MARLY CALLADO FADUL, Responsável Legal do(a) ASSOC. BERCO DE BELEM, a fim de apresentar, até o dia 31/07/2010, a prestação de contas do ano-calendário de 2009;

VI) NOMEAR, sob compromisso para secretariar os trabalhos, atuando neste procedimento preliminar de prestação de contas, o(a) Sr(a). Raionilva Joana Lemos Pontes, Auxiliar de Administração do Ministério Público do Estado do Pará; Após, voltem-me conclusos para novas deliberações. Belém, 15 de Junho de 2010.

CANDIDA DE JESUS RIBEIRO DO NASCIMENTO

Promotora de Justiça de Fundações e Massas Falidas, em exercício

PORTARIA Nº 034/2010-PAPPCF/PJFMF

NÚMERO DE PUBLICAÇÃO: 120844
PROMOTORIA DE JUSTIÇA DE FUNDAÇÕES E MASSAS
FALIDAS DA COMARCA DE BELÉM
PROCEDIMENTO ADMINISTRATIVO PRELIMINAR DE
PRESTAÇÃO DE CONTAS FINALÍSTICAS
PORTARIA Nº 034/2010-PAPPCF/PJFMF

O MINISTÉRIO PÚBLICO DO ESTADO DO PARÁ, através da Promotoria de Justiça de Fundações e Massas Falidas com fundamento nas disposições constitucionais legais; CONSIDERANDO que o(a) GRUPO ESPIRITA JARDIM DAS OLIVEIRAS no ano-calendário de 2009 recebeu recursos públicos e privados que totalizaram a importância de R\$97.154,21 (NOVENTA E SETE MIL E CENTO E CINQUENTA E QUATRO REAIS E VINTE E UM CENTAVOS);

CONSIDERANDO que o Plano Geral de Atuação do Ministério Público do Estado do Pará, na área de direitos sociais fundamentais, implementa ações visando o combate à corrupção e à improbidade administrativa, na utilização dos recursos destinados ao terceiro setor sobretudo àqueles disponibilizados às fundações de direito privado e às entidades de interesse social ou assistencial;

CONSIDERANDO as funções institucionais do Ministério Público previstas nos artigos 127 e 129 da Constituição Federal, na Lei nº 8.625/93 (Lei Orgânica Nacional do Ministério Público), de 12 de fevereiro de 1993 e na Lei Complementar Estadual nº 057, de 06 de julho de 2006, (Lei Orgânica do Ministério Público do Estado do Pará);

CONSIDERANDO que cabe ao Ministério Público fiscalizar, através da Promotoria de Fundações e Massas Falidas da Comarca de Belém, as entidades sociais que tenham sede ou atuem no município de Belém, nos moldes dos artigos 127, caput, e 129, II, III, VI e IX da Constituição Federal; o artigo 55, IV, da Lei Complementar Estadual nº 57, de 06 de julho de 2006; os artigos 1º a 3º do Decreto-Lei nº 41, de 18 de novembro de 1966; o artigo 12 da Resolução nº 003/2000, de 17 de setembro de 2000;

CONSIDERANDO que o múnus ministerial abrange o exame de suas contas, a fiscalização do seu funcionamento, o controle da adequação da atividade da instituição a seus fins de legalidade e pertinência dos seus atos administrativos, podendo fiscalizar a aplicação dos recursos e promover tanto a anulação dos atos ilegais como a própria dissolução;

CONSIDERANDO que é função do Ministério Público promover procedimento administrativo de apuração finalística de contas bem como, se necessário, inquérito civil público para averiguar eventuais irregularidades nas fundações e demais entidades de interesse social sem fins lucrativos mormente naquelas que recebem recursos públicos ou privados que tem fins assistenciais ou de interesse social;

RESOLVE:

I) INSTAURAR procedimento administrativo preliminar para apuração finalística das contas da entidade de interesse social GRUPO ESPIRITA JARDIM DAS OLIVEIRAS relativa ao ano-calendário 2009;

II) AUTUAR a presente portaria, com seu registro em livro próprio da Promotoria de Fundações e Massas Falidas da Comarca de Belém;

III) PUBLICAR a presente portaria no Diário Oficial do Estado;

IV) JUNTAR aos autos cópias da ata de constituição e do Estatuto do(a) GRUPO ESPIRITA JARDIM DAS OLIVEIRAS

V) NOTIFICAR o(a) Sr(a). LIEGE MARIA SOARES FROTA DE ALMEIDA, Responsável Legal do(a) GRUPO ESPIRITA JARDIM DAS OLIVEIRAS, a fim de apresentar, até o dia 31/07/2010, a prestação de contas do ano-calendário de 2009;

VI) NOMEAR, sob compromisso para secretariar os trabalhos, atuando neste procedimento preliminar de prestação de contas, o(a) Sr(a). Raionilva Joana Lemos Pontes, Auxiliar de Administração do Ministério Público do Estado do Pará; Após, voltem-me conclusos para novas deliberações. Belém, 15 de Junho de 2010.

CANDIDA DE JESUS RIBEIRO DO NASCIMENTO
Promotora de Justiça de Fundações e Massas Falidas, em exercício

PORTARIA Nº 035/2010-PAPPCF/PJFMF

NÚMERO DE PUBLICAÇÃO: 120850
PROMOTORIA DE JUSTIÇA DE FUNDAÇÕES E MASSAS
FALIDAS DA COMARCA DE BELÉM
PROCEDIMENTO ADMINISTRATIVO PRELIMINAR DE
PRESTAÇÃO DE CONTAS FINALÍSTICAS
PORTARIA Nº 035/2010-PAPPCF/PJFMF

O MINISTÉRIO PÚBLICO DO ESTADO DO PARÁ, através da Promotoria de Justiça de Fundações e Massas Falidas com fundamento nas disposições constitucionais legais;

CONSIDERANDO as funções institucionais do Ministério Público previstas nos artigos 127 e 129 da Constituição Federal, na Lei nº 8.625/93 (Lei Orgânica Nacional do Ministério Público), de 12 de fevereiro de 1993 e na Lei Complementar Estadual nº 057, de 06 de julho de 2006, (Lei Orgânica do Ministério Público do Estado do Pará);

CONSIDERANDO que cabe ao Ministério Público fiscalizar, através da Promotoria de Fundações e Massas Falidas da Comarca de Belém, as entidades sociais que tenham sede ou atuem no município de Belém, nos moldes dos artigos 127, caput, e 129, II, III, VI e IX da Constituição Federal; o artigo 55, IV, da Lei Complementar Estadual nº 57, de 06 de julho de 2006; os artigos 1º a 3º do Decreto-Lei nº 41, de 18 de novembro de 1966; o artigo 12 da Resolução nº 003/2000, de 17 de setembro de 2000;

CONSIDERANDO que o múnus ministerial abrange o exame de suas contas, a fiscalização do seu funcionamento, o controle da adequação da atividade da instituição a seus fins de legalidade e pertinência dos seus atos administrativos, podendo fiscalizar a aplicação dos recursos e promover tanto a anulação dos atos ilegais como a própria dissolução;

CONSIDERANDO que é função do Ministério Público promover procedimento administrativo de apuração finalística de contas bem como, se necessário, inquérito civil público para averiguar eventuais irregularidades nas fundações e demais entidades de interesse social sem fins lucrativos mormente naquelas que recebem recursos públicos ou privados que tem fins assistenciais ou de interesse social;

RESOLVE:

I) INSTAURAR procedimento administrativo preliminar para apuração finalística das contas da entidade de interesse social ACAA SOCIAL DA MATINHA relativa ao ano-calendário 2009;

II) AUTUAR a presente portaria, com seu registro em livro próprio da Promotoria de Fundações e Massas Falidas da Comarca de Belém;

III) PUBLICAR a presente portaria no Diário Oficial do Estado;

IV) JUNTAR aos autos cópias da ata de constituição e do Estatuto do(a) ACAA SOCIAL DA MATINHA

V) NOTIFICAR o(a) Sr(a). IVANILDA DO ROSARIO BARATA, Responsável Legal do(a) ACAA SOCIAL DA MATINHA, a fim de apresentar, até o dia 31/07/2010, a prestação de contas do ano-calendário de 2009;

VI) NOMEAR, sob compromisso para secretariar os trabalhos, atuando neste procedimento preliminar de prestação de contas, o(a) Sr(a). Artur Eugenio Brito Maia, Auxiliar de Administração do Ministério Público do Estado do Pará; Após, voltem-me conclusos para novas deliberações. Belém, 15 de Junho de 2010.

CANDIDA DE JESUS RIBEIRO DO NASCIMENTO

Promotora de Justiça de Fundações e Massas Falidas, em exercício

ERRATA E PORTARIA DA PGJ
NÚMERO DE PUBLICAÇÃO: 120847
ERRATA

PORTARIA Nº 1637/2010-MP/SGJ-TA

O SUBPROCURADOR-GERAL DE JUSTIÇA, PARA A ÁREA TÉCNICO-ADMINISTRATIVA, ALMERINDO JOSÉ CARDOSO LEITÃO, usando das atribuições que lhe foram delegadas pela PORTARIA Nº 835/07-MP/PGJ, de 19 de março de 2007, R E S O L V E :

I - AUTORIZAR o servidor LUCAS PAMPLONA PAOLELLI, Auxiliar de Administração, gozar 30 (trinta) dias de férias, estabelecidas pela PORTARIA Nº 1957/2006-SGMP, de 14/12/2006 e suspensas pela PORTARIA Nº 179/2007-MP/SGJ-TA, de 5/2/2007, no período de 14/6 a 13/7/2010.

II - AUTORIZAR o servidor MARCOS PAULO LEAL BORGES, Auxiliar de Serviços Gerais, gozar 14 (quatorze) dias restantes de férias, estabelecidas pela PORTARIA Nº 678/2010-MP/SGJ-TA, de 2/3/2010 e suspensas pela PORTARIA Nº 893/2010-MP/SGJ-TA, de 23/3/2010, no período de 9 a 22/6/2010.

III - AUTORIZAR a servidora MARIA LUCILENE DA COSTA, Auxiliar de Administração, gozar 30 (trinta) dias de férias, estabelecidas pela PORTARIA Nº 2648/2009-MP/SGJ-TA, de 9/10/2009 e suspensas pela PORTARIA Nº 2826/2009-MP/SGJ-TA, de 3/11/2009, no período de 1º a 30/7/2010.

IV - AUTORIZAR a servidora REJANE DE CÁSSIA MACEDO DA SILVA SANTOS, Auxiliar de Administração, gozar 30 (trinta) dias de férias, estabelecidas pela PORTARIA Nº 3340/2009-MP/SGJ-TA, de 17/12/2009 e suspensas pela PORTARIA Nº 027/2010-MP/SGJ-TA, de 11/1/2010, no período de 21/6 a 20/7/2010.

V - AUTORIZAR a servidora ROSA MARIA FERREIRA DOS SANTOS, Auxiliar de Serviços Gerais, gozar 10 (dez) dias restantes de férias, estabelecidas pela PORTARIA Nº 2443/2009-MP/SGJ-TA, de 21/9/2009 e suspensas pela PORTARIA Nº 3275/2009-MP/

SGJ-TA, de 9/12/2009, no período de 8 a 17/6/2010.

PUBLIQUE-SE, REGISTRE-SE E CUMPRA-SE.

GABINETE DA SUBPROCURADORIA-GERAL DE JUSTIÇA PARA A

ÁREA TÉCNICO-ADMINISTRATIVA, Belém, 10 de junho de 2010.

ALMERINDO JOSÉ CARDOSO LEITÃO

Subprocurador-Geral de Justiça

área técnico-administrativa

PORTARIA Nº 2445/2010-MP/PGJ

O PROCURADOR-GERAL DE JUSTIÇA, usando de suas atribuições legais e

CONSIDERANDO os termos da PORTARIA Nº 2537/2009-MP/PGJ, de 30/6/2010, publicada no D.O.E. de 16/7/2009, que instituiu, no âmbito do Ministério Público do Estado do Pará, comissão com a responsabilidade de implementar as ações de melhoria do desempenho ambiental da Instituição;

CONSIDERANDO que a meta nº 07 inclusa no Plano de Trabalho para a implementação da A3P é efetivar um programa continuado de educação ambiental para a formação e capacitação do servidor público, por meio de palestras, reuniões, exposições, oficinas de arte-educação e ecologia humana,

R E S O L V E:

I – CONVOCAR os servidores ocupantes do cargo de Auxiliar de Serviços Gerais a participarem da Oficina de Capacitação para implementação, no âmbito do Ministério Público do Estado do Pará, da Agenda Ambiental na Administração Pública (A3P), a realizar-se no dia 26/6/2010, das 9h às 14h, no Auditório “Fabrício Ramos Couto”, do Centro de Estudos e Aperfeiçoamento Funcional (CEAF).

II – CONCEDER 1 (um) dia de folga aos Auxiliares de Serviços Gerais e aos membros da supracitada comissão que efetivamente participarem da Oficina de Capacitação de que trata o parágrafo anterior.

PUBLIQUE-SE, REGISTRE-SE E CUMPRA-SE.

GABINETE DO PROCURADOR-GERAL DE JUSTIÇA, Belém 16 de junho de 2010.

ALMERINDO JOSÉ CARDOSO LEITÃO

Subprocurador-Geral de Justiça área

Técnico-Administrativa, com delegação de PGJ

(PORTARIA Nº 181/2009-MP/PGJ)

PORTARIA Nº 037/2010-PAPPCF/PJFMF

NÚMERO DE PUBLICAÇÃO: 120856

PROMOTORIA DE JUSTIÇA DE FUNDAÇÕES E MASSAS FALIDAS DA COMARCA DE BELÉM

PROCEDIMENTO ADMINISTRATIVO PRELIMINAR DE

PRESTAÇÃO DE CONTAS FINALÍSTICAS

PORTARIA Nº 037/2010-PAPPCF/PJFMF

O MINISTÉRIO PÚBLICO DO ESTADO DO PARÁ, através da Promotoria de Justiça de Fundações e Massas Falidas com fundamento nas disposições constitucionais legais;

CONSIDERANDO que o(a) ASSOC. SOCIO CULTURAL SANTA PARCERIA, por força do seu estatuto é uma entidade de interesse social que apresenta em suas finalidades estatutárias objetivos de natureza social circunscritos à 'Prestar educação, alimentacao, segurança, afetividade e lazer as famílias crecheiras.;

CONSIDERANDO que o Plano Geral de Atuação do Ministério Público do Estado do Pará, na área de direitos sociais fundamentais, implementa ações visando o combate à corrupção e à improbidade administrativa, na utilização dos recursos destinados ao terceiro setor sobretudo àqueles disponibilizados às fundações de direito privado e às entidades de interesse social ou assistencial;

CONSIDERANDO as funções institucionais do Ministério Público previstas nos artigos 127 e 129 da Constituição Federal, na Lei nº 8.625/93 (Lei Orgânica Nacional do Ministério Público), de 12 de fevereiro de 1993 e na Lei Complementar Estadual nº 057, de 06 de julho de 2006, (Lei Orgânica do Ministério Público do Estado do Pará);

CONSIDERANDO que cabe ao Ministério Público fiscalizar, através da Promotoria de Fundações e Massas Falidas da Comarca de Belém, as entidades sociais que tenham sede ou atuem no município de Belém, nos moldes dos artigos 127, caput, e 129, II, III, VI e IX da Constituição Federal; o artigo 55, IV, da Lei Complementar Estadual nº 57, de 06 de julho de 2006; os artigos 1º a 3º do Decreto-Lei nº 41, de 18 de novembro de 1966; o artigo 12 da Resolução nº 003/2000, de 17 de setembro de 2000;

CONSIDERANDO que o múnus ministerial abrange o exame de suas contas, a fiscalização do seu funcionamento, o controle da adequação da atividade da instituição a seus fins de legalidade e pertinência dos seus atos administrativos, podendo fiscalizar a aplicação dos recursos e promover tanto a anulação dos atos ilegais como a própria dissolução;

CONSIDERANDO que é função do Ministério Público promover procedimento administrativo de apuração finalística de contas bem como, se necessário, inquérito civil público para averiguar

eventuais irregularidades nas fundações e demais entidades de interesse social sem fins lucrativos mormente naquelas que recebem recursos públicos ou privados que tem fins assistenciais ou de interesse social;

RESOLVE:

I) INSTAURAR procedimento administrativo preliminar para apuração finalística das contas da entidade de interesse social ASSOC. SOCIO CULTURAL SANTA PARCERIA relativa ao ano-calendário 2009;

II) AUTUAR a presente portaria, com seu registro em livro próprio da Promotoria de Fundações e Massas Falidas da Comarca de Belém;

III) PUBLICAR a presente portaria no Diário Oficial do Estado;

IV) JUNTAR aos autos cópias da ata de constituição e do Estatuto do(a) ASSOC. SOCIO CULTURAL SANTA PARCERIA

V) NOTIFICAR o(a) Sr(a). ROGERIO CRUZ ARAUJO, Responsável Legal do(a) ASSOC. SOCIO CULTURAL SANTA PARCERIA, a fim de apresentar, até o dia 31/07/2010, a prestação de contas do ano-calendário de 2009;

VI) NOMEAR, sob compromisso para secretariar os trabalhos, atuando neste procedimento preliminar de prestação de contas, o(a) Sr(a). Artur Eugenio Brito Maia, Auxiliar de Administração do Ministério Público do Estado do Pará;

Após, voltem-me conclusos para novas deliberações.

Belém, 15 de Junho de 2010.

CANDIDA DE JESUS RIBEIRO DO NASCIMENTO

Promotora de Justiça de Fundações e Massas Falidas, em exercício

PORTARIA Nº 038/2010-PAPPCF/PJFMF

NÚMERO DE PUBLICAÇÃO: 120866

PROMOTORIA DE JUSTIÇA DE FUNDAÇÕES E MASSAS

FALIDAS DA COMARCA DE BELÉM

PROCEDIMENTO ADMINISTRATIVO PRELIMINAR DE

PRESTAÇÃO DE CONTAS FINALÍSTICAS

PORTARIA Nº 038/2010-PAPPCF/PJFMF

O MINISTÉRIO PÚBLICO DO ESTADO DO PARÁ, através da Promotoria de Justiça de Fundações e Massas Falidas com fundamento nas disposições constitucionais legais;

CONSIDERANDO que o(a) ASSOC. DA PIA UNIAO PAO DE SANTO ANTONIO, por força do seu estatuto é uma entidade de interesse social que apresenta em suas finalidades estatutárias objetivos de natureza social circunscritos à 'Incentivar as pessoas a abrigar ancias a partir de 55 anos, ou portador de velhice precoce.;

CONSIDERANDO que o(a) ASSOC. DA PIA UNIAO PAO DE SANTO ANTONIO no ano-calendário de 2009 recebeu recursos públicos e privados que totalizaram a importância de R\$50.400,00 (CINQUENTA MIL E QUATROCENTOS REAIS);

CONSIDERANDO que o Plano Geral de Atuação do Ministério Público do Estado do Pará, na área de direitos sociais fundamentais, implementa ações visando o combate à corrupção e à improbidade administrativa, na utilização dos recursos destinados ao terceiro setor sobretudo àqueles disponibilizados às fundações de direito privado e às entidades de interesse social ou assistencial;

CONSIDERANDO as funções institucionais do Ministério Público previstas nos artigos 127 e 129 da Constituição Federal, na Lei nº 8.625/93 (Lei Orgânica Nacional do Ministério Público), de 12 de fevereiro de 1993 e na Lei Complementar Estadual nº 057, de 06 de julho de 2006, (Lei Orgânica do Ministério Público do Estado do Pará);

CONSIDERANDO que cabe ao Ministério Público fiscalizar, através da Promotoria de Fundações e Massas Falidas da Comarca de Belém, as entidades sociais que tenham sede ou atuem no município de Belém, nos moldes dos artigos 127, caput, e 129, II, III, VI e IX da Constituição Federal; o artigo 55, IV, da Lei Complementar Estadual nº 57, de 06 de julho de 2006; os artigos 1º a 3º do Decreto-Lei nº 41, de 18 de novembro de 1966; o artigo 12 da Resolução nº 003/2000, de 17 de setembro de 2000;

CONSIDERANDO que o múnus ministerial abrange o exame de suas contas, a fiscalização do seu funcionamento, o controle da adequação da atividade da instituição a seus fins de legalidade e pertinência dos seus atos administrativos, podendo fiscalizar a aplicação dos recursos e promover tanto a anulação dos atos ilegais como a própria dissolução;

CONSIDERANDO que é função do Ministério Público promover procedimento administrativo de apuração finalística de contas bem como, se necessário, inquérito civil público para averiguar eventuais irregularidades nas fundações e demais entidades de interesse social sem fins lucrativos mormente naquelas que recebem recursos públicos ou privados que tem fins assistenciais ou de interesse social;

RESOLVE:

I) INSTAURAR procedimento administrativo preliminar para apuração finalística das contas da entidade de interesse social

ASSOC. DA PIA UNIAO PAO DE SANTO ANTONIO relativa ao ano-calendário 2009;

II) AUTUAR a presente portaria, com seu registro em livro próprio da Promotoria de Fundações e Massas Falidas da Comarca de Belém;

III) PUBLICAR a presente portaria no Diário Oficial do Estado;

IV) JUNTAR aos autos cópias da ata de constituição e do Estatuto do(a) ASSOC. DA PIA UNIAO PAO DE SANTO ANTONIO

V) NOTIFICAR o(a) Sr(a). Armina Conceicao Santos de Souza, Responsável Legal do(a) ASSOC. DA PIA UNIAO PAO DE SANTO ANTONIO, a fim de apresentar, até o dia 31/07/2010, a prestação de contas do ano-calendário de 2009;

VI) NOMEAR, sob compromisso para secretariar os trabalhos, atuando neste procedimento preliminar de prestação de contas, o(a) Sr(a). Raionilva Joana Lemos Pontes, Auxiliar de Administração do Ministério Público do Estado do Pará;

Após, voltem-me conclusos para novas deliberações.

Belém, 15 de Junho de 2010.

CANDIDA DE JESUS RIBEIRO DO NASCIMENTO

Promotora de Justiça de Fundações e Massas Falidas, em exercício

PORTARIA Nº 033/2010-PAPPCF/PJFMF

NÚMERO DE PUBLICAÇÃO: 120841

PROMOTORIA DE JUSTIÇA DE FUNDAÇÕES E MASSAS

FALIDAS DA COMARCA DE BELÉM

PROCEDIMENTO ADMINISTRATIVO PRELIMINAR DE

PRESTAÇÃO DE CONTAS FINALÍSTICAS

PORTARIA Nº 033/2010-PAPPCF/PJFMF

O MINISTÉRIO PÚBLICO DO ESTADO DO PARÁ, através da Promotoria de Justiça de Fundações e Massas Falidas com fundamento nas disposições constitucionais legais;

CONSIDERANDO que o(a) ABRIGO JOAO DE DEUS, por força do seu estatuto é uma entidade de interesse social que apresenta em suas finalidades estatutárias objetivos de natureza social circunscritos à 'Filantropia sem fins lucrativos; atendimento de pessoas de rua doentes.;

CONSIDERANDO que o Plano Geral de Atuação do Ministério Público do Estado do Pará, na área de direitos sociais fundamentais, implementa ações visando o combate à corrupção e à improbidade administrativa, na utilização dos recursos destinados ao terceiro setor sobretudo àqueles disponibilizados às fundações de direito privado e às entidades de interesse social ou assistencial;

CONSIDERANDO as funções institucionais do Ministério Público previstas nos artigos 127 e 129 da Constituição Federal, na Lei nº 8.625/93 (Lei Orgânica Nacional do Ministério Público), de 12 de fevereiro de 1993 e na Lei Complementar Estadual nº 057, de 06 de julho de 2006, (Lei Orgânica do Ministério Público do Estado do Pará);

CONSIDERANDO que cabe ao Ministério Público fiscalizar, através da Promotoria de Fundações e Massas Falidas da Comarca de Belém, as entidades sociais que tenham sede ou atuem no município de Belém, nos moldes dos artigos 127, caput, e 129, II, III, VI e IX da Constituição Federal; o artigo 55, IV, da Lei Complementar Estadual nº 57, de 06 de julho de 2006; os artigos 1º a 3º do Decreto-Lei nº 41, de 18 de novembro de 1966; o artigo 12 da Resolução nº 003/2000, de 17 de setembro de 2000;

CONSIDERANDO que o múnus ministerial abrange o exame de suas contas, a fiscalização do seu funcionamento, o controle da adequação da atividade da instituição a seus fins de legalidade e pertinência dos seus atos administrativos, podendo fiscalizar a aplicação dos recursos e promover tanto a anulação dos atos ilegais como a própria dissolução;

CONSIDERANDO que é função do Ministério Público promover procedimento administrativo de apuração finalística de contas bem como, se necessário, inquérito civil público para averiguar eventuais irregularidades nas fundações e demais entidades de interesse social sem fins lucrativos mormente naquelas que recebem recursos públicos ou privados que tem fins assistenciais ou de interesse social;

RESOLVE:

I) INSTAURAR procedimento administrativo preliminar para apuração finalística das contas da entidade de interesse social ABRIGO JOAO DE DEUS relativa ao ano-calendário 2009;

II) AUTUAR a presente portaria, com seu registro em livro próprio da Promotoria de Fundações e Massas Falidas da Comarca de Belém;

III) PUBLICAR a presente portaria no Diário Oficial do Estado;

IV) JUNTAR aos autos cópias da ata de constituição e do Estatuto do(a) ABRIGO JOAO DE DEUS

V) NOTIFICAR o(a) Sr(a). Emilia Estevam dos Santos, Responsável Legal do(a) ABRIGO JOAO DE DEUS, a fim de apresentar, até o dia 31/07/2010, a prestação de contas do ano-calendário de 2009;

VI) NOMEAR, sob compromisso para secretariar os trabalhos, atuando neste procedimento preliminar de prestação de contas, o(a) Sr(a). Artur Eugenio Brito Maia, Auxiliar de Administração do Ministério Público do Estado do Pará;
Após, voltem-me conclusos para novas deliberações.
Belém, 15 de Junho de 2010.

CANDIDA DE JESUS RIBEIRO DO NASCIMENTO

Promotora de Justiça de Fundações e Massas Falidas, em exercício

PORTARIA Nº 032/2010-PAPPCF/PJFMF

NÚMERO DE PUBLICAÇÃO: 120839

**PROMOTORIA DE JUSTIÇA DE FUNDAÇÕES E MASSAS
FALIDAS DA COMARCA DE BELÉM**

**PROCEDIMENTO ADMINISTRATIVO PRELIMINAR DE
PRESTAÇÃO DE CONTAS FINALÍSTICAS**

PORTARIA Nº 032/2010-PAPPCF/PJFMF

O MINISTÉRIO PÚBLICO DO ESTADO DO PARÁ, através da Promotoria de Justiça de Fundações e Massas Falidas com fundamento nas disposições constitucionais legais;

CONSIDERANDO que o(a) FUND. AGOSTINHO MONTEIRO ACORDA PARA (FAMAP), por força do seu estatuto é uma fundação que apresenta em suas finalidades estatutárias objetivos de natureza social circunscritos à 'Assistencia educacional, medica, juridica aos portadores de necessidades especiais e suas familias.';

CONSIDERANDO que o Plano Geral de Atuação do Ministério Público do Estado do Pará, na área de direitos sociais fundamentais, implementa ações visando o combate à corrupção e à improbidade administrativa, na utilização dos recursos destinados ao terceiro setor sobretudo àqueles disponibilizados às fundações de direito privado e às entidades de interesse social ou assistencial;

CONSIDERANDO as funções institucionais do Ministério Público previstas nos artigos 127 e 129 da Constituição Federal, na Lei nº 8.625/93 (Lei Orgânica Nacional do Ministério Público), de 12 de fevereiro de 1993 e na Lei Complementar Estadual nº 057, de 06 de julho de 2006, (Lei Orgânica do Ministério Público do Estado do Pará);

CONSIDERANDO que cabe ao Ministério Público fiscalizar, através da Promotoria de Fundações e Massas Falidas da Comarca de Belém, as entidades sociais que tenham sede ou atuem no município de Belém, nos moldes dos artigos 127, caput, e 129, II, III, VI e IX da Constituição Federal; o artigo 55, IV, da Lei Complementar Estadual nº 57, de 06 de julho de 2006; os artigos 1º a 3º do Decreto-Lei nº 41, de 18 de novembro de 1966; o artigo 12 da Resolução nº 003/2000, de 17 de setembro de 2000;

CONSIDERANDO que o múnus ministerial abrange o exame de suas contas, a fiscalização do seu funcionamento, o controle da adequação da atividade da instituição a seus fins de legalidade e pertinência dos seus atos administrativos, podendo fiscalizar a aplicação dos recursos e promover tanto a anulação dos atos ilegais como a própria dissolução;

CONSIDERANDO que é função do Ministério Público promover procedimento administrativo de apuração finalística de contas bem como, se necessário, inquérito civil público para averiguar eventuais irregularidades nas fundações e demais entidades de interesse social sem fins lucrativos mormente naquelas que recebem recursos públicos ou privados que tem fins assistenciais ou de interesse social;

RESOLVE:

I) INSTAURAR procedimento administrativo preliminar para apuração finalística das contas da fundação FUND. AGOSTINHO MONTEIRO ACORDA PARA (FAMAP) relativa ao ano-calendário 2009;

II) AUTUAR a presente portaria, com seu registro em livro próprio da Promotoria de Fundações e Massas Falidas da Comarca de Belém;

III) PUBLICAR a presente portaria no Diário Oficial do Estado;

IV) JUNTAR aos autos cópias da ata de constituição e do Estatuto do(a) FUND. AGOSTINHO MONTEIRO ACORDA PARA (FAMAP)

V) NOTIFICAR o(a) Sr(a). AGOSTINHO MONTEIRO, Responsável Legal do(a) FUND. AGOSTINHO MONTEIRO ACORDA PARA (FAMAP), a fim de apresentar, até o dia 31/07/2010, a prestação de contas do ano-calendário de 2009;

VI) NOMEAR, sob compromisso para secretariar os trabalhos, atuando neste procedimento preliminar de prestação de contas, o(a) Sr(a). Raionilva Joana Lemos Pontes, Auxiliar de Administração do Ministério Público do Estado do Pará;

Após, voltem-me conclusos para novas deliberações.

Belém, 15 de Junho de 2010.

CANDIDA DE JESUS RIBEIRO DO NASCIMENTO

Promotora de Justiça de Fundações e Massas Falidas, em exercício

**DIÁRIA
NÚMERO DE PUBLICAÇÃO: 120826
ERRATA DA PUBLICAÇÃO Nº 113122
PORTARIA: 1512/2010**

Objetivo: A FIM DE REALIZAREM ESTUDO PSICOSSOCIAL NAQUELE MUNICÍPIO.

Fundamento Legal: ART. 145 DA LEI ESTADUAL Nº 5.810, DE 24/1/1994.

Origem: ABAETETUBA/PA - BRASIL

Destino(s):

IGARAPE-MIRI/PA - Brasil<br

Servidor(es):

9991324/TEREZA ALICE SANTANA DE SOUZA (TÉCNICO) / 1.5 diárias (Completa) / de 25/05/2010 a 26/05/2010<br

Ordenador: ALMERINDO JOSÉ CARDOSO LEITÃO

PORTARIA Nº 043/2010-PAPPCF/PJFMF

NÚMERO DE PUBLICAÇÃO: 120885

**PROMOTORIA DE JUSTIÇA DE FUNDAÇÕES E MASSAS
FALIDAS DA COMARCA DE BELÉM**

**PROCEDIMENTO ADMINISTRATIVO PRELIMINAR DE
PRESTAÇÃO DE CONTAS FINALÍSTICAS**

PORTARIA Nº 043/2010-PAPPCF/PJFMF

O MINISTÉRIO PÚBLICO DO ESTADO DO PARÁ, através da Promotoria de Justiça de Fundações e Massas Falidas com fundamento nas disposições constitucionais legais;

CONSIDERANDO que o(a) ASSOC. DOS MORADORES BAIRRO DA TERRA FIRME, por força do seu estatuto é uma entidade de interesse social que apresenta em suas finalidades estatutárias objetivos de natureza social circunscritos à 'Defesa dos interesses da comunidade, inclusive junto ao poder publico, promovendo convenios, aprimoramento educacional.';

CONSIDERANDO que o Plano Geral de Atuação do Ministério Público do Estado do Pará, na área de direitos sociais fundamentais, implementa ações visando o combate à corrupção e à improbidade administrativa, na utilização dos recursos destinados ao terceiro setor sobretudo àqueles disponibilizados às fundações de direito privado e às entidades de interesse social ou assistencial;

CONSIDERANDO as funções institucionais do Ministério Público previstas nos artigos 127 e 129 da Constituição Federal, na Lei nº 8.625/93 (Lei Orgânica Nacional do Ministério Público), de 12 de fevereiro de 1993 e na Lei Complementar Estadual nº 057, de 06 de julho de 2006, (Lei Orgânica do Ministério Público do Estado do Pará);

CONSIDERANDO que cabe ao Ministério Público fiscalizar, através da Promotoria de Fundações e Massas Falidas da Comarca de Belém, as entidades sociais que tenham sede ou atuem no município de Belém, nos moldes dos artigos 127, caput, e 129, II, III, VI e IX da Constituição Federal; o artigo 55, IV, da Lei Complementar Estadual nº 57, de 06 de julho de 2006; os artigos 1º a 3º do Decreto-Lei nº 41, de 18 de novembro de 1966; o artigo 12 da Resolução nº 003/2000, de 17 de setembro de 2000;

CONSIDERANDO que o múnus ministerial abrange o exame de suas contas, a fiscalização do seu funcionamento, o controle da adequação da atividade da instituição a seus fins de legalidade e pertinência dos seus atos administrativos, podendo fiscalizar a aplicação dos recursos e promover tanto a anulação dos atos ilegais como a própria dissolução;

CONSIDERANDO que é função do Ministério Público promover procedimento administrativo de apuração finalística de contas bem como, se necessário, inquérito civil público para averiguar eventuais irregularidades nas fundações e demais entidades de interesse social sem fins lucrativos mormente naquelas que recebem recursos públicos ou privados que tem fins assistenciais ou de interesse social;

RESOLVE:

I) INSTAURAR procedimento administrativo preliminar para apuração finalística das contas da entidade de interesse social ASSOC. DOS MORADORES BAIRRO DA TERRA FIRME relativa ao ano-calendário 2009;

II) AUTUAR a presente portaria, com seu registro em livro próprio da Promotoria de Fundações e Massas Falidas da Comarca de Belém;

III) PUBLICAR a presente portaria no Diário Oficial do Estado;

IV) JUNTAR aos autos cópias da ata de constituição e do Estatuto do(a) ASSOC. DOS MORADORES BAIRRO DA TERRA FIRME

V) NOTIFICAR o(a) Sr(a). Valdenice de Nazare Alves de Melo, Responsável Legal do(a) ASSOC. DOS MORADORES BAIRRO DA TERRA FIRME, a fim de apresentar, até o dia 31/07/2010, a prestação de contas do ano-calendário de 2009;

VI) NOMEAR, sob compromisso para secretariar os trabalhos, atuando neste procedimento preliminar de prestação de contas, o(a) Sr(a). Artur Eugenio Brito Maia, Auxiliar de Administração do Ministério Público do Estado do Pará;

Após, voltem-me conclusos para novas deliberações.

Belém, 15 de Junho de 2010.

CANDIDA DE JESUS RIBEIRO DO NASCIMENTO

Promotora de Justiça de Fundações e Massas Falidas, em exercício

PORTARIA Nº 044/2010-PAPPCF/PJFMF

NÚMERO DE PUBLICAÇÃO: 120887

**PROMOTORIA DE JUSTIÇA DE FUNDAÇÕES E MASSAS
FALIDAS DA COMARCA DE BELÉM**

**PROCEDIMENTO ADMINISTRATIVO PRELIMINAR DE
PRESTAÇÃO DE CONTAS FINALÍSTICAS**

PORTARIA Nº 044/2010-PAPPCF/PJFMF

O MINISTÉRIO PÚBLICO DO ESTADO DO PARÁ, através da Promotoria de Justiça de Fundações e Massas Falidas com fundamento nas disposições constitucionais legais;

CONSIDERANDO que o(a) ASSOC. DOS MORADORES BAIRRO DO GUAMA, por força do seu estatuto é uma entidade de interesse social que apresenta em suas finalidades estatutárias objetivos de natureza social circunscritos à 'Educação de jovens adultos e crianças, saneamento publico, posto medico.';

CONSIDERANDO que o(a) ASSOC. DOS MORADORES BAIRRO DO GUAMA no ano-calendário de 2009 recebeu recursos públicos e privados que totalizaram a importância de R\$176.000,00 (CENTO E SETENTA E SEIS MIL REAIS);

CONSIDERANDO que o Plano Geral de Atuação do Ministério Público do Estado do Pará, na área de direitos sociais fundamentais, implementa ações visando o combate à corrupção e à improbidade administrativa, na utilização dos recursos destinados ao terceiro setor sobretudo àqueles disponibilizados às fundações de direito privado e às entidades de interesse social ou assistencial;

CONSIDERANDO as funções institucionais do Ministério Público previstas nos artigos 127 e 129 da Constituição Federal, na Lei nº 8.625/93 (Lei Orgânica Nacional do Ministério Público), de 12 de fevereiro de 1993 e na Lei Complementar Estadual nº 057, de 06 de julho de 2006, (Lei Orgânica do Ministério Público do Estado do Pará);

CONSIDERANDO que cabe ao Ministério Público fiscalizar, através da Promotoria de Fundações e Massas Falidas da Comarca de Belém, as entidades sociais que tenham sede ou atuem no município de Belém, nos moldes dos artigos 127, caput, e 129, II, III, VI e IX da Constituição Federal; o artigo 55, IV, da Lei Complementar Estadual nº 57, de 06 de julho de 2006; os artigos 1º a 3º do Decreto-Lei nº 41, de 18 de novembro de 1966; o artigo 12 da Resolução nº 003/2000, de 17 de setembro de 2000;

CONSIDERANDO que o múnus ministerial abrange o exame de suas contas, a fiscalização do seu funcionamento, o controle da adequação da atividade da instituição a seus fins de legalidade e pertinência dos seus atos administrativos, podendo fiscalizar a aplicação dos recursos e promover tanto a anulação dos atos ilegais como a própria dissolução;

CONSIDERANDO que é função do Ministério Público promover procedimento administrativo de apuração finalística de contas bem como, se necessário, inquérito civil público para averiguar eventuais irregularidades nas fundações e demais entidades de interesse social sem fins lucrativos mormente naquelas que recebem recursos públicos ou privados que tem fins assistenciais ou de interesse social;

RESOLVE:

I) INSTAURAR procedimento administrativo preliminar para apuração finalística das contas da entidade de interesse social ASSOC. DOS MORADORES BAIRRO DO GUAMA relativa ao ano-calendário 2009;

II) AUTUAR a presente portaria, com seu registro em livro próprio da Promotoria de Fundações e Massas Falidas da Comarca de Belém;

III) PUBLICAR a presente portaria no Diário Oficial do Estado;

IV) JUNTAR aos autos cópias da ata de constituição e do Estatuto do(a) ASSOC. DOS MORADORES BAIRRO DO GUAMA

V) NOTIFICAR o(a) Sr(a). JOANA PANTOJA DA COSTA, Responsável Legal do(a) ASSOC. DOS MORADORES BAIRRO DO GUAMA, a fim de apresentar, até o dia 31/07/2010, a prestação de contas do ano-calendário de 2009;

VI) NOMEAR, sob compromisso para secretariar os trabalhos, atuando neste procedimento preliminar de prestação de contas, o(a) Sr(a). Raionilva Joana Lemos Pontes, Auxiliar de Administração do Ministério Público do Estado do Pará;

Após, voltem-me conclusos para novas deliberações.

Belém, 15 de Junho de 2010.

CANDIDA DE JESUS RIBEIRO DO NASCIMENTO

Promotora de Justiça de Fundações e Massas Falidas, em exercício

CONTINUA NO CADERNO 6

Executivo 6

TERÇA-FEIRA, 22 DE JUNHO DE 2010



PORTARIA Nº 045/2010-PAPPCF/PJFMF
NÚMERO DE PUBLICAÇÃO: 120894
PROMOTORIA DE JUSTIÇA DE FUNDAÇÕES E MASSAS FALIDAS DA COMARCA DE BELÉM
PROCEDIMENTO ADMINISTRATIVO PRELIMINAR DE PRESTAÇÃO DE CONTAS FINALÍSTICAS
PORTARIA Nº 045/2010-PAPPCF/PJFMF

O MINISTÉRIO PÚBLICO DO ESTADO DO PARÁ, através da Promotoria de Justiça de Fundações e Massas Falidas com fundamento nas disposições constitucionais legais; CONSIDERANDO que o(a) ASSOC. DOS MORADORES DA AREA DA LIBERDADE (AMAL), por força do seu estatuto é uma entidade de interesse social que apresenta em suas finalidades estatutárias objetivos de natureza social circunscritos à 'Educação complementar de crianças e adolescentes, atividades de combate a fome e de geração de renda.';

CONSIDERANDO que o Plano Geral de Atuação do Ministério Público do Estado do Pará, na área de direitos sociais fundamentais, implementa ações visando o combate à corrupção e à improbidade administrativa, na utilização dos recursos destinados ao terceiro setor sobretudo àqueles disponibilizados às fundações de direito privado e às entidades de interesse social ou assistencial;

CONSIDERANDO as funções institucionais do Ministério Público previstas nos artigos 127 e 129 da Constituição Federal, na Lei nº 8.625/93 (Lei Orgânica Nacional do Ministério Público), de 12 de fevereiro de 1993 e na Lei Complementar Estadual nº 057, de 06 de julho de 2006, (Lei Orgânica do Ministério Público do Estado do Pará);

CONSIDERANDO que cabe ao Ministério Público fiscalizar, através da Promotoria de Fundações e Massas Falidas da Comarca de Belém, as entidades sociais que tenham sede ou atuem no município de Belém, nos moldes dos artigos 127, caput, e 129, II, III, VI e IX da Constituição Federal; o artigo 55, IV, da Lei Complementar Estadual nº 57, de 06 de julho de 2006; os artigos 1º a 3º do Decreto-Lei nº 41, de 18 de novembro de 1966; o artigo 12 da Resolução nº 003/2000, de 17 de setembro de 2000;

CONSIDERANDO que o múnus ministerial abrange o exame de suas contas, a fiscalização do seu funcionamento, o controle da adequação da atividade da instituição a seus fins de legalidade e pertinência dos seus atos administrativos, podendo fiscalizar a aplicação dos recursos e promover tanto a anulação dos atos ilegais como a própria dissolução;

CONSIDERANDO que é função do Ministério Público promover procedimento administrativo de apuração finalística de contas bem como, se necessário, inquérito civil público para averiguar eventuais irregularidades nas fundações e demais entidades de interesse social sem fins lucrativos mormente naquelas que recebem recursos públicos ou privados que tem fins assistenciais ou de interesse social;

RESOLVE:

I) INSTAURAR procedimento administrativo preliminar para apuração finalística das contas da entidade de interesse social ASSOC. DOS MORADORES DA AREA DA LIBERDADE (AMAL) relativa ao ano-calendário 2009;

II) AUTUAR a presente portaria, com seu registro em livro próprio da Promotoria de Fundações e Massas Falidas da Comarca de Belém;

III) PUBLICAR a presente portaria no Diário Oficial do Estado;

IV) JUNTAR aos autos cópias da ata de constituição e do Estatuto do(a) ASSOC. DOS MORADORES DA AREA DA LIBERDADE (AMAL)

V) NOTIFICAR o(a) Sr(a). Ailton Campos dos Santos, Responsável Legal do(a) ASSOC. DOS MORADORES DA AREA DA LIBERDADE (AMAL), a fim de apresentar, até o dia 31/07/2010, a prestação de contas do ano-calendário de 2009;

VI) NOMEAR, sob compromisso para secretariar os trabalhos, atuando neste procedimento preliminar de prestação de contas, o(a) Sr(a). Artur Eugenio Brito Maia, Auxiliar de Administração do Ministério Público do Estado do Pará;

Após, voltem-me conclusos para novas deliberações. Belém, 15 de Junho de 2010.

CANDIDA DE JESUS RIBEIRO DO NASCIMENTO

Promotora de Justiça de Fundações e Massas Falidas, em exercício

SUPRIMENTO DE FUNDO
NÚMERO DE PUBLICAÇÃO: 120599
ERRATA DA PUBLICAÇÃO: 119995
PORTARIA: 2401/2010

Prazo para Aplicação (em dias): 60

Prazo para Prestação de Contas (em dias): 10

Servidor: ARLENA SARMENTO DE FREITAS

Cargo: ASSESSOR ESPECIALIZADO

Matrícula Funcional: 999796

Recurso(s):

Programa de Trabalho	Fonte do Recurso	Natureza da Despesa	Valor
03422123749840000	0101000000	339030	400.00
03422123749840000	0101000000	339039	900.00

Observação: O SUPRIDO DEVERÁ UTILIZAR O RECURSO NO PRAZO DE 60 DIAS, A CONTAR DA DATA DO RECEBIMENTO DO VALOR, DE ACORDO COM O INCISO VIII, DA PORTARIA Nº 1154/2006-PGJ, E A PRESTAÇÃO DE CONTAS DEVERÁ SER APRESENTADA EM 10 DIAS, SUBSEQUENTES, APÓS O TÉRMINO DO PERÍODO DE APLICAÇÃO, NOS TERMOS DO INCISO IX.

Ordenador: GERALDO DE MENDONÇA ROCHA

DIÁRIA

NÚMERO DE PUBLICAÇÃO: 120607
ERRATA DA PUBLICAÇÃO Nº 119820
PORTARIA: 1674/2010

Objetivo: A FIM DE SUBSTITUIR O SERVIDOR SAMUEL FERNANDES DIAS LUZ.

Fundamento Legal: ART. 145 DA LEI ESTADUAL Nº 5.810, DE 24/1/1994.

Origem: CONCÓRDIA DO PARÁ/PA - BRASIL

Destino(s):

BUJARU/PA - Brasil<br

Servidor(es):

9991247/ELIZEU DE PAULA GUIMARÃES JUNIOR (AUXILIAR DE ADMINISTRAÇÃO) / 4.5 diárias (Completa) / de 05/06/2010 a 09/06/2010

9991247/ELIZEU DE PAULA GUIMARÃES JUNIOR (AUXILIAR DE ADMINISTRAÇÃO) / 4.5 diárias (Completa) / de 19/06/2010 a 23/07/2010<br

Ordenador: ALMERINDO JOSÉ CARDOSO LEITÃO

PORTARIA Nº 046/2010-PAPPCF/PJFMF
NÚMERO DE PUBLICAÇÃO: 120897
PROMOTORIA DE JUSTIÇA DE FUNDAÇÕES E MASSAS FALIDAS DA COMARCA DE BELÉM

PROCEDIMENTO ADMINISTRATIVO PRELIMINAR DE PRESTAÇÃO DE CONTAS FINALÍSTICAS
PORTARIA Nº 046/2010-PAPPCF/PJFMF

O MINISTÉRIO PÚBLICO DO ESTADO DO PARÁ, através da Promotoria de Justiça de Fundações e Massas Falidas com fundamento nas disposições constitucionais legais;

CONSIDERANDO que o(a) ASSOC. DOS MORADORES DA PRATINHA, por força do seu estatuto é uma entidade de interesse social que apresenta em suas finalidades estatutárias objetivos de natureza social circunscritos à 'Desenvolver trabalhos sociais e reivindicar as autoridades federal, estadual e municipal, etc.'; CONSIDERANDO que o Plano Geral de Atuação do Ministério Público do Estado do Pará, na área de direitos sociais fundamentais, implementa ações visando o combate à corrupção e à improbidade administrativa, na utilização dos recursos destinados ao terceiro setor sobretudo àqueles disponibilizados às fundações de direito privado e às entidades de interesse social ou assistencial;

CONSIDERANDO as funções institucionais do Ministério Público previstas nos artigos 127 e 129 da Constituição Federal, na Lei nº 8.625/93 (Lei Orgânica Nacional do Ministério Público), de 12 de fevereiro de 1993 e na Lei Complementar Estadual nº 057, de 06 de julho de 2006, (Lei Orgânica do Ministério Público do Estado do Pará);

CONSIDERANDO que cabe ao Ministério Público fiscalizar, através da Promotoria de Fundações e Massas Falidas da Comarca de Belém, as entidades sociais que tenham sede ou atuem no município de Belém, nos moldes dos artigos 127, caput, e 129, II, III, VI e IX da Constituição Federal; o artigo 55, IV, da Lei Complementar Estadual nº 57, de 06 de julho de 2006; os artigos 1º a 3º do Decreto-Lei nº 41, de 18 de novembro de 1966; o artigo 12 da Resolução nº 003/2000, de 17 de setembro de 2000;

CONSIDERANDO que o múnus ministerial abrange o exame de suas contas, a fiscalização do seu funcionamento, o controle da adequação da atividade da instituição a seus fins de legalidade e pertinência dos seus atos administrativos, podendo fiscalizar a aplicação dos recursos e promover tanto a anulação dos atos ilegais como a própria dissolução;

CONSIDERANDO que é função do Ministério Público promover procedimento administrativo de apuração finalística de contas bem como, se necessário, inquérito civil público para averiguar eventuais irregularidades nas fundações e demais entidades de interesse social sem fins lucrativos mormente naquelas que recebem recursos públicos ou privados que tem fins assistenciais ou de interesse social;

RESOLVE:

I) INSTAURAR procedimento administrativo preliminar para apuração finalística das contas da entidade de interesse social ASSOC. DOS MORADORES DA PRATINHA relativa ao ano-calendário 2009;

II) AUTUAR a presente portaria, com seu registro em livro próprio da Promotoria de Fundações e Massas Falidas da Comarca de Belém;

III) PUBLICAR a presente portaria no Diário Oficial do Estado;

IV) JUNTAR aos autos cópias da ata de constituição e do Estatuto do(a) ASSOC. DOS MORADORES DA PRATINHA

V) NOTIFICAR o(a) Sr(a). Responsável Legal do(a) ASSOC. DOS MORADORES DA PRATINHA, a fim de apresentar, até o dia 31/07/2010, a prestação de contas do ano-calendário de 2009;

VI) NOMEAR, sob compromisso para secretariar os trabalhos, atuando neste procedimento preliminar de prestação de contas, o(a) Sr(a). Raionilva Joana Lemos Pontes, Auxiliar de Administração do Ministério Público do Estado do Pará; Após, voltem-me conclusos para novas deliberações. Belém, 15 de Junho de 2010.

CANDIDA DE JESUS RIBEIRO DO NASCIMENTO

Promotora de Justiça de Fundações e Massas Falidas, em exercício

PORTARIA Nº 040/2010-PAPPCF/PJFMF
NÚMERO DE PUBLICAÇÃO: 120876
PROMOTORIA DE JUSTIÇA DE FUNDAÇÕES E MASSAS FALIDAS DA COMARCA DE BELÉM
PROCEDIMENTO ADMINISTRATIVO PRELIMINAR DE PRESTAÇÃO DE CONTAS FINALÍSTICAS
PORTARIA Nº 040/2010-PAPPCF/PJFMF

O MINISTÉRIO PÚBLICO DO ESTADO DO PARÁ, através da Promotoria de Justiça de Fundações e Massas Falidas com fundamento nas disposições constitucionais legais;

CONSIDERANDO que o(a) ASSOC. DAS SRAS. ROTARIANAS-CASA AMIZADE DE BELEM, por força do seu estatuto é uma entidade de interesse social que apresenta em suas finalidades estatutárias objetivos de natureza social circunscritos à 'Apoio a projetos sociais definidos pelos Rotarys Clubes de Belem; Supervisão de funcionamento da Creche da providencia, predio de propriedade desta Casa da Amizade de Belem e a partir de 2006 operacionalizada exclusivamente sob convenio com a Prefeitura Municipal de Belem. (Filantropia sem fins lucrativos e assistencia social)';

CONSIDERANDO que o Plano Geral de Atuação do Ministério Público do Estado do Pará, na área de direitos sociais fundamentais, implementa ações visando o combate à corrupção e à improbidade administrativa, na utilização dos recursos destinados ao terceiro setor sobretudo àqueles disponibilizados às fundações de direito privado e às entidades de interesse social ou assistencial;

CONSIDERANDO as funções institucionais do Ministério Público previstas nos artigos 127 e 129 da Constituição Federal, na Lei nº 8.625/93 (Lei Orgânica Nacional do Ministério Público), de 12 de fevereiro de 1993 e na Lei Complementar Estadual nº 057, de 06 de julho de 2006, (Lei Orgânica do Ministério Público do Estado do Pará);

CONSIDERANDO que cabe ao Ministério Público fiscalizar, através da Promotoria de Fundações e Massas Falidas da Comarca de Belém, as entidades sociais que tenham sede ou atuem no município de Belém, nos moldes dos artigos 127, caput, e 129, II, III, VI e IX da Constituição Federal; o artigo 55, IV, da Lei Complementar Estadual nº 57, de 06 de julho de 2006; os artigos 1º a 3º do Decreto-Lei nº 41, de 18 de novembro de 1966; o artigo 12 da Resolução nº 003/2000, de 17 de setembro de 2000;

CONSIDERANDO que o múnus ministerial abrange o exame de suas contas, a fiscalização do seu funcionamento, o controle da adequação da atividade da instituição a seus fins de legalidade e pertinência dos seus atos administrativos, podendo fiscalizar a aplicação dos recursos e promover tanto a anulação dos atos ilegais como a própria dissolução;

CONSIDERANDO que é função do Ministério Público promover procedimento administrativo de apuração finalística de contas bem como, se necessário, inquérito civil público para averiguar eventuais irregularidades nas fundações e demais entidades

de interesse social sem fins lucrativos mormente naquelas que recebem recursos públicos ou privados que tem fins assistenciais ou de interesse social;

RESOLVE:

I) INSTAURAR procedimento administrativo preliminar para apuração finalística das contas da entidade de interesse social ASSOC. DAS SRAS. ROTARIANAS-CASA AMIZADE DE BELEM relativa ao ano-calendário 2009;

II) AUTUAR a presente portaria, com seu registro em livro próprio da Promotoria de Fundações e Massas Falidas da Comarca de Belém;

III) PUBLICAR a presente portaria no Diário Oficial do Estado;

IV) JUNTAR aos autos cópias da ata de constituição e do Estatuto do(a) ASSOC. DAS SRAS. ROTARIANAS-CASA AMIZADE DE BELEM

V) NOTIFICAR o(a) Sr(a). Ermelinda Tavares de Albuquerque, Responsável Legal do(a) ASSOC. DAS SRAS. ROTARIANAS-CASA AMIZADE DE BELEM, a fim de apresentar, até o dia 31/07/2010, a prestação de contas do ano-calendário de 2009;

VI) NOMEAR, sob compromisso para secretariar os trabalhos, atuando neste procedimento preliminar de prestação de contas, o(a) Sr(a). Raionilva Joana Lemos Pontes, Auxiliar de Administração do Ministério Público do Estado do Pará; Após, voltem-me conclusos para novas deliberações. Belém, 15 de Junho de 2010.

CANDIDA DE JESUS RIBEIRO DO NASCIMENTO

Promotora de Justiça de Fundações e Massas Falidas, em exercício

**PORTARIA Nº 039/2010-PAPPCF/PJFMF
NÚMERO DE PUBLICAÇÃO: 120870**

**PROMOTORIA DE JUSTIÇA DE FUNDAÇÕES E MASSAS
FALIDAS DA COMARCA DE BELÉM**

**PROCEDIMENTO ADMINISTRATIVO PRELIMINAR DE
PRESTAÇÃO DE CONTAS FINALÍSTICAS**

PORTARIA Nº 039/2010-PAPPCF/PJFMF

O MINISTÉRIO PÚBLICO DO ESTADO DO PARÁ, através da Promotoria de Justiça de Fundações e Massas Falidas com fundamento nas disposições constitucionais legais;

CONSIDERANDO que o(a) ASSOC. DAS SRAS. DE CARIDADE ABRIGO S.V. DE PAULA, por força do seu estatuto é uma entidade de interesse social que apresenta em suas finalidades estatutárias objetivos de natureza social circunscritos à 'Assistência asilar as idosas carentes.';

CONSIDERANDO que o Plano Geral de Atuação do Ministério Público do Estado do Pará, na área de direitos sociais fundamentais, implementa ações visando o combate à corrupção e à improbidade administrativa, na utilização dos recursos destinados ao terceiro setor sobretudo àqueles disponibilizados às fundações de direito privado e às entidades de interesse social ou assistencial;

CONSIDERANDO as funções institucionais do Ministério Público previstas nos artigos 127 e 129 da Constituição Federal, na Lei nº 8.625/93 (Lei Orgânica Nacional do Ministério Público), de 12 de fevereiro de 1993 e na Lei Complementar Estadual nº 057, de 06 de julho de 2006, (Lei Orgânica do Ministério Público do Estado do Pará);

CONSIDERANDO que cabe ao Ministério Público fiscalizar, através da Promotoria de Fundações e Massas Falidas da Comarca de Belém, as entidades sociais que tenham sede ou atuem no município de Belém, nos moldes dos artigos 127, caput, e 129, II, III, VI e IX da Constituição Federal; o artigo 55, IV, da Lei Complementar Estadual nº 57, de 06 de julho de 2006; os artigos 1º a 3º do Decreto-Lei nº 41, de 18 de novembro de 1966; o artigo 12 da Resolução nº 003/2000, de 17 de setembro de 2000;

CONSIDERANDO que o múnus ministerial abrange o exame de suas contas, a fiscalização do seu funcionamento, o controle da adequação da atividade da instituição a seus fins de legalidade e pertinência dos seus atos administrativos, podendo fiscalizar a aplicação dos recursos e promover tanto a anulação dos atos ilegais como a própria dissolução;

CONSIDERANDO que é função do Ministério Público promover procedimento administrativo de apuração finalística de contas bem como, se necessário, inquérito civil público para averiguar eventuais irregularidades nas fundações e demais entidades de interesse social sem fins lucrativos mormente naquelas que recebem recursos públicos ou privados que tem fins assistenciais ou de interesse social;

RESOLVE:

I) INSTAURAR procedimento administrativo preliminar para apuração finalística das contas da entidade de interesse social ASSOC. DAS SRAS. DE CARIDADE ABRIGO S.V. DE PAULA relativa ao ano-calendário 2009;

II) AUTUAR a presente portaria, com seu registro em livro próprio

da Promotoria de Fundações e Massas Falidas da Comarca de Belém;

III) PUBLICAR a presente portaria no Diário Oficial do Estado;

IV) JUNTAR aos autos cópias da ata de constituição e do Estatuto do(a) ASSOC. DAS SRAS. DE CARIDADE ABRIGO S.V. DE PAULA V) NOTIFICAR o(a) Sr(a). IZA ALVES OLIVEIRA, Responsável Legal do(a) ASSOC. DAS SRAS. DE CARIDADE ABRIGO S.V. DE PAULA, a fim de apresentar, até o dia 31/07/2010, a prestação de contas do ano-calendário de 2009;

VI) NOMEAR, sob compromisso para secretariar os trabalhos, atuando neste procedimento preliminar de prestação de contas, o(a) Sr(a). Artur Eugenio Brito Maia, Auxiliar de Administração do Ministério Público do Estado do Pará;

Após, voltem-me conclusos para novas deliberações.

Belém, 15 de Junho de 2010.

CANDIDA DE JESUS RIBEIRO DO NASCIMENTO

Promotora de Justiça de Fundações e Massas Falidas, em exercício

**PORTARIA Nº 041/2010-PAPPCF/PJFMF
NÚMERO DE PUBLICAÇÃO: 120879**

**PROMOTORIA DE JUSTIÇA DE FUNDAÇÕES E MASSAS
FALIDAS DA COMARCA DE BELÉM**

**PROCEDIMENTO ADMINISTRATIVO PRELIMINAR DE
PRESTAÇÃO DE CONTAS FINALÍSTICAS**

PORTARIA Nº 041/2010-PAPPCF/PJFMF

O MINISTÉRIO PÚBLICO DO ESTADO DO PARÁ, através da Promotoria de Justiça de Fundações e Massas Falidas com fundamento nas disposições constitucionais legais;

CONSIDERANDO que o(a) ASSOC. DOS AMIGOS DA TERRA FIRME, por força do seu estatuto é uma entidade de interesse social que apresenta em suas finalidades estatutárias objetivos de natureza social circunscritos à 'Defesa dos moradores, satisfazendo suas necessidades fundamentais.';

CONSIDERANDO que o(a) ASSOC. DOS AMIGOS DA TERRA FIRME no ano-calendário de 2009 recebeu recursos públicos e privados que totalizaram a importância de R\$65.400,00 (SESSENTA E CINCO MIL E QUATROCENTOS REAIS);

CONSIDERANDO que o Plano Geral de Atuação do Ministério Público do Estado do Pará, na área de direitos sociais fundamentais, implementa ações visando o combate à corrupção e à improbidade administrativa, na utilização dos recursos destinados ao terceiro setor sobretudo àqueles disponibilizados às fundações de direito privado e às entidades de interesse social ou assistencial;

CONSIDERANDO as funções institucionais do Ministério Público previstas nos artigos 127 e 129 da Constituição Federal, na Lei nº 8.625/93 (Lei Orgânica Nacional do Ministério Público), de 12 de fevereiro de 1993 e na Lei Complementar Estadual nº 057, de 06 de julho de 2006, (Lei Orgânica do Ministério Público do Estado do Pará);

CONSIDERANDO que cabe ao Ministério Público fiscalizar, através da Promotoria de Fundações e Massas Falidas da Comarca de Belém, as entidades sociais que tenham sede ou atuem no município de Belém, nos moldes dos artigos 127, caput, e 129, II, III, VI e IX da Constituição Federal; o artigo 55, IV, da Lei Complementar Estadual nº 57, de 06 de julho de 2006; os artigos 1º a 3º do Decreto-Lei nº 41, de 18 de novembro de 1966; o artigo 12 da Resolução nº 003/2000, de 17 de setembro de 2000;

CONSIDERANDO que o múnus ministerial abrange o exame de suas contas, a fiscalização do seu funcionamento, o controle da adequação da atividade da instituição a seus fins de legalidade e pertinência dos seus atos administrativos, podendo fiscalizar a aplicação dos recursos e promover tanto a anulação dos atos ilegais como a própria dissolução;

CONSIDERANDO que é função do Ministério Público promover procedimento administrativo de apuração finalística de contas bem como, se necessário, inquérito civil público para averiguar eventuais irregularidades nas fundações e demais entidades de interesse social sem fins lucrativos mormente naquelas que recebem recursos públicos ou privados que tem fins assistenciais ou de interesse social;

RESOLVE:

I) INSTAURAR procedimento administrativo preliminar para apuração finalística das contas da entidade de interesse social ASSOC. DOS AMIGOS DA TERRA FIRME relativa ao ano-calendário 2009;

II) AUTUAR a presente portaria, com seu registro em livro próprio da Promotoria de Fundações e Massas Falidas da Comarca de Belém;

III) PUBLICAR a presente portaria no Diário Oficial do Estado;

IV) JUNTAR aos autos cópias da ata de constituição e do Estatuto do(a) ASSOC. DOS AMIGOS DA TERRA FIRME

V) NOTIFICAR o(a) Sr(a). ERALDO MARIA DA SILVA COELHO, Responsável Legal do(a) ASSOC. DOS AMIGOS DA TERRA

FIRME, a fim de apresentar, até o dia 31/07/2010, a prestação de contas do ano-calendário de 2009;

VI) NOMEAR, sob compromisso para secretariar os trabalhos, atuando neste procedimento preliminar de prestação de contas, o(a) Sr(a). Artur Eugenio Brito Maia, Auxiliar de Administração do Ministério Público do Estado do Pará;

Após, voltem-me conclusos para novas deliberações.

Belém, 15 de Junho de 2010.

CANDIDA DE JESUS RIBEIRO DO NASCIMENTO

Promotora de Justiça de Fundações e Massas Falidas, em exercício

**PORTARIA Nº 042/2010-PAPPCF/PJFMF
NÚMERO DE PUBLICAÇÃO: 120882**

**PROMOTORIA DE JUSTIÇA DE FUNDAÇÕES E MASSAS
FALIDAS DA COMARCA DE BELÉM**

**PROCEDIMENTO ADMINISTRATIVO PRELIMINAR DE
PRESTAÇÃO DE CONTAS FINALÍSTICAS**

PORTARIA Nº 042/2010-PAPPCF/PJFMF

O MINISTÉRIO PÚBLICO DO ESTADO DO PARÁ, através da Promotoria de Justiça de Fundações e Massas Falidas com fundamento nas disposições constitucionais legais;

CONSIDERANDO que o(a) ASSOC. DOS IDOSOS DO PARA, por força do seu estatuto é uma entidade de interesse social que apresenta em suas finalidades estatutárias objetivos de natureza social circunscritos à 'Desenvolver o aspecto bio-psico-social, através de atividades produtivas, culturais, recreativas, ao idoso.';

CONSIDERANDO que o Plano Geral de Atuação do Ministério Público do Estado do Pará, na área de direitos sociais fundamentais, implementa ações visando o combate à corrupção e à improbidade administrativa, na utilização dos recursos destinados ao terceiro setor sobretudo àqueles disponibilizados às fundações de direito privado e às entidades de interesse social ou assistencial;

CONSIDERANDO as funções institucionais do Ministério Público previstas nos artigos 127 e 129 da Constituição Federal, na Lei nº 8.625/93 (Lei Orgânica Nacional do Ministério Público), de 12 de fevereiro de 1993 e na Lei Complementar Estadual nº 057, de 06 de julho de 2006, (Lei Orgânica do Ministério Público do Estado do Pará);

CONSIDERANDO que cabe ao Ministério Público fiscalizar, através da Promotoria de Fundações e Massas Falidas da Comarca de Belém, as entidades sociais que tenham sede ou atuem no município de Belém, nos moldes dos artigos 127, caput, e 129, II, III, VI e IX da Constituição Federal; o artigo 55, IV, da Lei Complementar Estadual nº 57, de 06 de julho de 2006; os artigos 1º a 3º do Decreto-Lei nº 41, de 18 de novembro de 1966; o artigo 12 da Resolução nº 003/2000, de 17 de setembro de 2000;

CONSIDERANDO que o múnus ministerial abrange o exame de suas contas, a fiscalização do seu funcionamento, o controle da adequação da atividade da instituição a seus fins de legalidade e pertinência dos seus atos administrativos, podendo fiscalizar a aplicação dos recursos e promover tanto a anulação dos atos ilegais como a própria dissolução;

CONSIDERANDO que é função do Ministério Público promover procedimento administrativo de apuração finalística de contas bem como, se necessário, inquérito civil público para averiguar eventuais irregularidades nas fundações e demais entidades de interesse social sem fins lucrativos mormente naquelas que recebem recursos públicos ou privados que tem fins assistenciais ou de interesse social;

RESOLVE:

I) INSTAURAR procedimento administrativo preliminar para apuração finalística das contas da entidade de interesse social ASSOC. DOS IDOSOS DO PARA relativa ao ano-calendário 2009;

II) AUTUAR a presente portaria, com seu registro em livro próprio da Promotoria de Fundações e Massas Falidas da Comarca de Belém;

III) PUBLICAR a presente portaria no Diário Oficial do Estado;

IV) JUNTAR aos autos cópias da ata de constituição e do Estatuto do(a) ASSOC. DOS IDOSOS DO PARA, a fim de apresentar, até o dia 31/07/2010, a prestação de contas do ano-calendário de 2009;

VI) NOMEAR, sob compromisso para secretariar os trabalhos, atuando neste procedimento preliminar de prestação de contas, o(a) Sr(a). Raionilva Joana Lemos Pontes, Auxiliar de Administração do Ministério Público do Estado do Pará; Após, voltem-me conclusos para novas deliberações.

Belém, 15 de Junho de 2010.

CANDIDA DE JESUS RIBEIRO DO NASCIMENTO

Promotora de Justiça de Fundações e Massas Falidas, em exercício

**PORTARIA DA PGJ
NÚMERO DE PUBLICAÇÃO: 120587
PORTARIA Nº 2064/2010-MP/PGJ**

O PROCURADOR-GERAL DE JUSTIÇA, usando de suas atribuições legais,

R E S O L V E:

CONCEDER à Promotora de Justiça AGAR DA COSTA JUREMA, licença para tratamento de saúde no período de 14 a 28/5/2010, com fulcro no art. 130 da Lei Complementar nº 057, de 6/7/2006. PUBLIQUE-SE, REGISTRE-SE E CUMPRE-SE.

GABINETE DO PROCURADOR-GERAL DE JUSTIÇA, Belém 19 de maio de 2010.

GERALDO DE MENDONÇA ROCHA

Procurador-Geral de Justiça

**PORTARIA Nº 052/2010-PAPPCF/PJFMF
NÚMERO DE PUBLICAÇÃO: 120933
PROMOTORIA DE JUSTIÇA DE FUNDAÇÕES E MASSAS
FALIDAS DA COMARCA DE BELÉM
PROCEDIMENTO ADMINISTRATIVO PRELIMINAR DE
PRESTAÇÃO DE CONTAS FINALÍSTICAS
PORTARIA Nº 052/2010-PAPPCF/PJFMF**

O MINISTÉRIO PÚBLICO DO ESTADO DO PARÁ, através da Promotoria de Justiça de Fundações e Massas Falidas com fundamento nas disposições constitucionais legais;

CONSIDERANDO que o(a) ASSOC. EDUCADORA SAO FRANCISCO DE ASSIS, por força do seu estatuto é uma entidade de interesse social que apresenta em suas finalidades estatutárias objetivos de natureza social circunscritos à 'Proteger a família, maternidade, infância, adolescência, velhice e deficientes. Amparar crianças, adolescentes carentes, Assistência educacao e de saude, integracao ao mercado de trabalho.';

CONSIDERANDO que o Plano Geral de Atuação do Ministério Público do Estado do Pará, na área de direitos sociais fundamentais, implementa ações visando o combate à corrupção e à improbidade administrativa, na utilização dos recursos destinados ao terceiro setor sobretudo àqueles disponibilizados às fundações de direito privado e às entidades de interesse social ou assistencial;

CONSIDERANDO as funções institucionais do Ministério Público previstas nos artigos 127 e 129 da Constituição Federal, na Lei nº 8.625/93 (Lei Orgânica Nacional do Ministério Público), de 12 de fevereiro de 1993 e na Lei Complementar Estadual nº 057, de 06 de julho de 2006, (Lei Orgânica do Ministério Público do Estado do Pará);

CONSIDERANDO que cabe ao Ministério Público fiscalizar, através da Promotoria de Fundações e Massas Falidas da Comarca de Belém, as entidades sociais que tenham sede ou atuem no município de Belém, nos moldes dos artigos 127, caput, e 129, II, III, VI e IX da Constituição Federal; o artigo 55, IV, da Lei Complementar Estadual nº 57, de 06 de julho de 2006; os artigos 1º a 3º do Decreto-Lei nº 41, de 18 de novembro de 1966; o artigo 12 da Resolução nº 003/2000, de 17 de setembro de 2000;

CONSIDERANDO que o múnus ministerial abrange o exame de suas contas, a fiscalização do seu funcionamento, o controle da adequação da atividade da instituição a seus fins de legalidade e pertinência dos seus atos administrativos, podendo fiscalizar a aplicação dos recursos e promover tanto a anulação dos atos ilegais como a própria dissolução;

CONSIDERANDO que é função do Ministério Público promover procedimento administrativo de apuração finalística de contas bem como, se necessário, inquérito civil público para averiguar eventuais irregularidades nas fundações e demais entidades de interesse social sem fins lucrativos mormente naquelas que recebem recursos públicos ou privados que tem fins assistenciais ou de interesse social;

RESOLVE:

I) INSTAURAR procedimento administrativo preliminar para apuração finalística das contas da entidade de interesse social ASSOC. EDUCADORA SAO FRANCISCO DE ASSIS relativa ao ano-calendário 2009;

II) AUTUAR a presente portaria, com seu registro em livro próprio da Promotoria de Fundações e Massas Falidas da Comarca de Belém;

III) PUBLICAR a presente portaria no Diário Oficial do Estado;

IV) JUNTAR aos autos cópias da ata de constituição e do Estatuto do(a) ASSOC. EDUCADORA SAO FRANCISCO DE ASSIS

V) NOTIFICAR o(a) Sr(a). Frei Fabio Sousa Bernardo, Responsável Legal do(a) ASSOC. EDUCADORA SAO FRANCISCO DE ASSIS, a fim de apresentar, até o dia 31/07/2010, a prestação de contas do ano-calendário de 2009;

VI) NOMEAR, sob compromisso para secretariar os trabalhos, atuando neste procedimento preliminar de prestação de contas, o(a) Sr(a). Raionilva Joana Lemos Pontes, Auxiliar de

Administração do Ministério Público do Estado do Pará;

Após, voltem-me conclusos para novas deliberações.

Belém, 15 de Junho de 2010.

CANDIDA DE JESUS RIBEIRO DO NASCIMENTO

Promotora de Justiça de Fundações e Massas Falidas, em exercício

**PORTARIA Nº 053/2010-PAPPCF/PJFMF
NÚMERO DE PUBLICAÇÃO: 120936
PROMOTORIA DE JUSTIÇA DE FUNDAÇÕES E MASSAS
FALIDAS DA COMARCA DE BELÉM
PROCEDIMENTO ADMINISTRATIVO PRELIMINAR DE
PRESTAÇÃO DE CONTAS FINALÍSTICAS
PORTARIA Nº 053/2010-PAPPCF/PJFMF**

O MINISTÉRIO PÚBLICO DO ESTADO DO PARÁ, através da Promotoria de Justiça de Fundações e Massas Falidas com fundamento nas disposições constitucionais legais;

CONSIDERANDO que o(a) ASSOC. PARAENSE DE PORTAD. DE DEFICIENCIA (APPD), por força do seu estatuto é uma entidade de interesse social que apresenta em suas finalidades estatutárias objetivos de natureza social circunscritos à 'Defesa dos direitos da pessoa portadora de deficiência.';

CONSIDERANDO que o(a) ASSOC. PARAENSE DE PORTAD. DE DEFICIENCIA (APPD) no ano-calendário de 2009 recebeu recursos públicos e privados que totalizaram a importância de R\$282.569,60 (DUZENTOS E OITENTA E DOIS MIL E QUINHENTOS E SESENTA E NOVE REAIS E SESENTA CENTAVOS);

CONSIDERANDO que o Plano Geral de Atuação do Ministério Público do Estado do Pará, na área de direitos sociais fundamentais, implementa ações visando o combate à corrupção e à improbidade administrativa, na utilização dos recursos destinados ao terceiro setor sobretudo àqueles disponibilizados às fundações de direito privado e às entidades de interesse social ou assistencial;

CONSIDERANDO as funções institucionais do Ministério Público previstas nos artigos 127 e 129 da Constituição Federal, na Lei nº 8.625/93 (Lei Orgânica Nacional do Ministério Público), de 12 de fevereiro de 1993 e na Lei Complementar Estadual nº 057, de 06 de julho de 2006, (Lei Orgânica do Ministério Público do Estado do Pará);

CONSIDERANDO que cabe ao Ministério Público fiscalizar, através da Promotoria de Fundações e Massas Falidas da Comarca de Belém, as entidades sociais que tenham sede ou atuem no município de Belém, nos moldes dos artigos 127, caput, e 129, II, III, VI e IX da Constituição Federal; o artigo 55, IV, da Lei Complementar Estadual nº 57, de 06 de julho de 2006; os artigos 1º a 3º do Decreto-Lei nº 41, de 18 de novembro de 1966; o artigo 12 da Resolução nº 003/2000, de 17 de setembro de 2000;

CONSIDERANDO que o múnus ministerial abrange o exame de suas contas, a fiscalização do seu funcionamento, o controle da adequação da atividade da instituição a seus fins de legalidade e pertinência dos seus atos administrativos, podendo fiscalizar a aplicação dos recursos e promover tanto a anulação dos atos ilegais como a própria dissolução;

CONSIDERANDO que é função do Ministério Público promover procedimento administrativo de apuração finalística de contas bem como, se necessário, inquérito civil público para averiguar eventuais irregularidades nas fundações e demais entidades de interesse social sem fins lucrativos mormente naquelas que recebem recursos públicos ou privados que tem fins assistenciais ou de interesse social;

RESOLVE:

I) INSTAURAR procedimento administrativo preliminar para apuração finalística das contas da entidade de interesse social ASSOC. PARAENSE DE PORTAD. DE DEFICIENCIA (APPD) relativa ao ano-calendário 2009;

II) AUTUAR a presente portaria, com seu registro em livro próprio da Promotoria de Fundações e Massas Falidas da Comarca de Belém;

III) PUBLICAR a presente portaria no Diário Oficial do Estado;

IV) JUNTAR aos autos cópias da ata de constituição e do Estatuto do(a) ASSOC. PARAENSE DE PORTAD. DE DEFICIENCIA (APPD)

V) NOTIFICAR o(a) Sr(a). AMAURY DE SOUSA FILHO, Responsável Legal do(a) ASSOC. PARAENSE DE PORTAD. DE DEFICIENCIA (APPD), a fim de apresentar, até o dia 31/07/2010, a prestação de contas do ano-calendário de 2009;

VI) NOMEAR, sob compromisso para secretariar os trabalhos, atuando neste procedimento preliminar de prestação de contas, o(a) Sr(a). Artur Eugenio Brito Maia, Auxiliar de Administração do Ministério Público do Estado do Pará;

Após, voltem-me conclusos para novas deliberações.

Belém, 15 de Junho de 2010.

CANDIDA DE JESUS RIBEIRO DO NASCIMENTO

Promotora de Justiça de Fundações e Massas Falidas, em exercício

**PORTARIA Nº 051/2010-PAPPCF/PJFMF
NÚMERO DE PUBLICAÇÃO: 120931
PROMOTORIA DE JUSTIÇA DE FUNDAÇÕES E MASSAS
FALIDAS DA COMARCA DE BELÉM
PROCEDIMENTO ADMINISTRATIVO PRELIMINAR DE
PRESTAÇÃO DE CONTAS FINALÍSTICAS
PORTARIA Nº 051/2010-PAPPCF/PJFMF**

O MINISTÉRIO PÚBLICO DO ESTADO DO PARÁ, através da Promotoria de Justiça de Fundações e Massas Falidas com fundamento nas disposições constitucionais legais;

CONSIDERANDO que o(a) ASSOC. DOS PAIS E AMIGOS DOS EXCEPC.DE BELEM(APAE), por força do seu estatuto é uma entidade de interesse social que apresenta em suas finalidades estatutárias objetivos de natureza social circunscritos à 'Cultural, assistencial, educacional sem fins lucrativos.';

CONSIDERANDO que o(a) ASSOC. DOS PAIS E AMIGOS DOS EXCEPC.DE BELEM(APAE) no ano-calendário de 2009 recebeu recursos públicos e privados que totalizaram a importância de R\$418.027,50 (QUATROCENTOS E DEZOITO MIL E VINTE E SETE REAIS E CINQUENTA CENTAVOS);

CONSIDERANDO que o Plano Geral de Atuação do Ministério Público do Estado do Pará, na área de direitos sociais fundamentais, implementa ações visando o combate à corrupção e à improbidade administrativa, na utilização dos recursos destinados ao terceiro setor sobretudo àqueles disponibilizados às fundações de direito privado e às entidades de interesse social ou assistencial;

CONSIDERANDO as funções institucionais do Ministério Público previstas nos artigos 127 e 129 da Constituição Federal, na Lei nº 8.625/93 (Lei Orgânica Nacional do Ministério Público), de 12 de fevereiro de 1993 e na Lei Complementar Estadual nº 057, de 06 de julho de 2006, (Lei Orgânica do Ministério Público do Estado do Pará);

CONSIDERANDO que cabe ao Ministério Público fiscalizar, através da Promotoria de Fundações e Massas Falidas da Comarca de Belém, as entidades sociais que tenham sede ou atuem no município de Belém, nos moldes dos artigos 127, caput, e 129, II, III, VI e IX da Constituição Federal; o artigo 55, IV, da Lei Complementar Estadual nº 57, de 06 de julho de 2006; os artigos 1º a 3º do Decreto-Lei nº 41, de 18 de novembro de 1966; o artigo 12 da Resolução nº 003/2000, de 17 de setembro de 2000;

CONSIDERANDO que o múnus ministerial abrange o exame de suas contas, a fiscalização do seu funcionamento, o controle da adequação da atividade da instituição a seus fins de legalidade e pertinência dos seus atos administrativos, podendo fiscalizar a aplicação dos recursos e promover tanto a anulação dos atos ilegais como a própria dissolução;

CONSIDERANDO que é função do Ministério Público promover procedimento administrativo de apuração finalística de contas bem como, se necessário, inquérito civil público para averiguar eventuais irregularidades nas fundações e demais entidades de interesse social sem fins lucrativos mormente naquelas que recebem recursos públicos ou privados que tem fins assistenciais ou de interesse social;

RESOLVE:

I) INSTAURAR procedimento administrativo preliminar para apuração finalística das contas da entidade de interesse social ASSOC. DOS PAIS E AMIGOS DOS EXCEPC.DE BELEM(APAE) relativa ao ano-calendário 2009;

II) AUTUAR a presente portaria, com seu registro em livro próprio da Promotoria de Fundações e Massas Falidas da Comarca de Belém;

III) PUBLICAR a presente portaria no Diário Oficial do Estado;

IV) JUNTAR aos autos cópias da ata de constituição e do Estatuto do(a) ASSOC. DOS PAIS E AMIGOS DOS EXCEPC.DE BELEM(APAE)

V) NOTIFICAR o(a) Sr(a). Clelia Clivia Lobato da Silva, Responsável Legal do(a) ASSOC. DOS PAIS E AMIGOS DOS EXCEPC.DE BELEM(APAE), a fim de apresentar, até o dia 31/07/2010, a prestação de contas do ano-calendário de 2009;

VI) NOMEAR, sob compromisso para secretariar os trabalhos, atuando neste procedimento preliminar de prestação de contas, o(a) Sr(a). Artur Eugenio Brito Maia, Auxiliar de Administração do Ministério Público do Estado do Pará;

Após, voltem-me conclusos para novas deliberações.

Belém, 15 de Junho de 2010.

CANDIDA DE JESUS RIBEIRO DO NASCIMENTO

Promotora de Justiça de Fundações e Massas Falidas, em exercício

**PORTARIA Nº 051/2010-PAPPCF/PJFMF
NÚMERO DE PUBLICAÇÃO: 120920
PROMOTORIA DE JUSTIÇA DE FUNDAÇÕES E MASSAS
FALIDAS DA COMARCA DE BELÉM
PROCEDIMENTO ADMINISTRATIVO PRELIMINAR DE
PRESTAÇÃO DE CONTAS FINALÍSTICAS
PORTARIA Nº 051/2010-PAPPCF/PJFMF**

O MINISTÉRIO PÚBLICO DO ESTADO DO PARÁ, através da Promotoria de Justiça de Fundações e Massas Falidas com fundamento nas disposições constitucionais legais;

CONSIDERANDO que o(a) ASSOC. DOS PAIS E AMIGOS DOS EXCEPC.DE BELEM(APAE), por força do seu estatuto é uma entidade de interesse social que apresenta em suas finalidades estatutárias objetivos de natureza social circunscritos à 'Cultural, assistencial, educacional sem fins lucrativos.';

CONSIDERANDO que o(a) ASSOC. DOS PAIS E AMIGOS DOS EXCEPC.DE BELEM(APAE) no ano-calendário de 2009 recebeu recursos públicos e privados que totalizaram a importância de R\$418.027,50 (QUATROCENTOS E DEZOITO MIL E VINTE E SETE REAIS E CINQUENTA CENTAVOS);

CONSIDERANDO que o Plano Geral de Atuação do Ministério Público do Estado do Pará, na área de direitos sociais fundamentais, implementa ações visando o combate à corrupção e à improbidade administrativa, na utilização dos recursos destinados ao terceiro setor sobretudo àqueles disponibilizados às fundações de direito privado e às entidades de interesse social ou assistencial;

CONSIDERANDO as funções institucionais do Ministério Público previstas nos artigos 127 e 129 da Constituição Federal, na Lei nº 8.625/93 (Lei Orgânica Nacional do Ministério Público), de 12 de fevereiro de 1993 e na Lei Complementar Estadual nº 057, de 06 de julho de 2006, (Lei Orgânica do Ministério Público do Estado do Pará);

CONSIDERANDO que cabe ao Ministério Público fiscalizar, através da Promotoria de Fundações e Massas Falidas da Comarca de Belém, as entidades sociais que tenham sede ou atuem no município de Belém, nos moldes dos artigos 127, caput, e 129, II, III, VI e IX da Constituição Federal; o artigo 55, IV, da Lei Complementar Estadual nº 57, de 06 de julho de 2006; os artigos 1º a 3º do Decreto-Lei nº 41, de 18 de novembro de 1966; o artigo 12 da Resolução nº 003/2000, de 17 de setembro de 2000;

CONSIDERANDO que o múnus ministerial abrange o exame de suas contas, a fiscalização do seu funcionamento, o controle da adequação da atividade da instituição a seus fins de legalidade e pertinência dos seus atos administrativos, podendo fiscalizar a aplicação dos recursos e promover tanto a anulação dos atos ilegais como a própria dissolução;

CONSIDERANDO que é função do Ministério Público promover procedimento administrativo de apuração finalística de contas bem como, se necessário, inquérito civil público para averiguar eventuais irregularidades nas fundações e demais entidades de interesse social sem fins lucrativos mormente naquelas que recebem recursos públicos ou privados que tem fins assistenciais ou de interesse social;

RESOLVE:

I) INSTAURAR procedimento administrativo preliminar para apuração finalística das contas da entidade de interesse social ASSOC. DOS PAIS E AMIGOS DOS EXCEPC.DE BELEM(APAE) relativa ao ano-calendário 2009;

II) AUTUAR a presente portaria, com seu registro em livro próprio da Promotoria de Fundações e Massas Falidas da Comarca de Belém;

III) PUBLICAR a presente portaria no Diário Oficial do Estado;

IV) JUNTAR aos autos cópias da ata de constituição e do Estatuto do(a) ASSOC. DOS PAIS E AMIGOS DOS EXCEPC.DE BELEM(APAE)

V) NOTIFICAR o(a) Sr(a). Clélia Clivia Lobato da Silva, Responsável Legal do(a) ASSOC. DOS PAIS E AMIGOS DOS EXCEPC.DE BELEM(APAE), a fim de apresentar, até o dia 31/07/2010, a prestação de contas do ano-calendário de 2009;

VI) NOMEAR, sob compromisso para secretariar os trabalhos, atuando neste procedimento preliminar de prestação de contas, o(a) Sr(a). Artur Eugenio Brito Maia, Auxiliar de Administração do Ministério Público do Estado do Pará;

Após, voltem-me conclusos para novas deliberações.

Belém, 15 de Junho de 2010.

CANDIDA DE JESUS RIBEIRO DO NASCIMENTO

Promotora de Justiça de Fundações e Massas Falidas, em exercício

PORTARIA Nº 054/2010-PAPPCF/PJFMF

NÚMERO DE PUBLICAÇÃO: 120939

PROMOTORIA DE JUSTIÇA DE FUNDAÇÕES E MASSAS FALIDAS DA COMARCA DE BELÉM

PROCEDIMENTO ADMINISTRATIVO PRELIMINAR DE

PRESTAÇÃO DE CONTAS FINALÍSTICAS

PORTARIA Nº 054/2010-PAPPCF/PJFMF

O MINISTÉRIO PÚBLICO DO ESTADO DO PARÁ, através da Promotoria de Justiça de Fundações e Massas Falidas com fundamento nas disposições constitucionais legais;

CONSIDERANDO que o(a) ASSOC. SANTA LUZIA DE MARILAC, por força do seu estatuto é uma entidade de interesse social que apresenta em suas finalidades estatutárias objetivos de natureza social circunscritos à 'Atender idosos pobres e desamparados.';

CONSIDERANDO que o Plano Geral de Atuação do Ministério Público do Estado do Pará, na área de direitos sociais fundamentais, implementa ações visando o combate à corrupção e à improbidade administrativa, na utilização dos recursos destinados ao terceiro setor sobretudo àqueles disponibilizados

às fundações de direito privado e às entidades de interesse social ou assistencial;

CONSIDERANDO as funções institucionais do Ministério Público previstas nos artigos 127 e 129 da Constituição Federal, na Lei nº 8.625/93 (Lei Orgânica Nacional do Ministério Público), de 12 de fevereiro de 1993 e na Lei Complementar Estadual nº 057, de 06 de julho de 2006, (Lei Orgânica do Ministério Público do Estado do Pará);

CONSIDERANDO que cabe ao Ministério Público fiscalizar, através da Promotoria de Fundações e Massas Falidas da Comarca de Belém, as entidades sociais que tenham sede ou atuem no município de Belém, nos moldes dos artigos 127, caput, e 129, II, III, VI e IX da Constituição Federal; o artigo 55, IV, da Lei Complementar Estadual nº 57, de 06 de julho de 2006; os artigos 1º a 3º do Decreto-Lei nº 41, de 18 de novembro de 1966; o artigo 12 da Resolução nº 003/2000, de 17 de setembro de 2000;

CONSIDERANDO que o múnus ministerial abrange o exame de suas contas, a fiscalização do seu funcionamento, o controle da adequação da atividade da instituição a seus fins de legalidade e pertinência dos seus atos administrativos, podendo fiscalizar a aplicação dos recursos e promover tanto a anulação dos atos ilegais como a própria dissolução;

CONSIDERANDO que é função do Ministério Público promover procedimento administrativo de apuração finalística de contas bem como, se necessário, inquérito civil público para averiguar eventuais irregularidades nas fundações e demais entidades de interesse social sem fins lucrativos mormente naquelas que recebem recursos públicos ou privados que tem fins assistenciais ou de interesse social;

RESOLVE:

I) INSTAURAR procedimento administrativo preliminar para apuração finalística das contas da entidade de interesse social ASSOC. SANTA LUZIA DE MARILAC relativa ao ano-calendário 2009;

II) AUTUAR a presente portaria, com seu registro em livro próprio da Promotoria de Fundações e Massas Falidas da Comarca de Belém;

III) PUBLICAR a presente portaria no Diário Oficial do Estado;

IV) JUNTAR aos autos cópias da ata de constituição e do Estatuto do(a) ASSOC. SANTA LUZIA DE MARILAC

V) NOTIFICAR o(a) Sr(a). Ines Pires Texeira, Responsável Legal do(a) ASSOC. SANTA LUZIA DE MARILAC, a fim de apresentar, até o dia 31/07/2010, a prestação de contas do ano-calendário de 2009;

VI) NOMEAR, sob compromisso para secretariar os trabalhos, atuando neste procedimento preliminar de prestação de contas, o(a) Sr(a). Raionilva Joana Lemos Pontes, Auxiliar de Administração do Ministério Público do Estado do Pará;

Após, voltem-me conclusos para novas deliberações.

Belém, 15 de Junho de 2010.

CANDIDA DE JESUS RIBEIRO DO NASCIMENTO

Promotora de Justiça de Fundações e Massas Falidas, em exercício

PORTARIA Nº 047/2010-PAPPCF/PJFMF

NÚMERO DE PUBLICAÇÃO: 120901

PROMOTORIA DE JUSTIÇA DE FUNDAÇÕES E MASSAS FALIDAS DA COMARCA DE BELÉM

PROCEDIMENTO ADMINISTRATIVO PRELIMINAR DE

PRESTAÇÃO DE CONTAS FINALÍSTICAS

PORTARIA Nº 047/2010-PAPPCF/PJFMF

O MINISTÉRIO PÚBLICO DO ESTADO DO PARÁ, através da Promotoria de Justiça de Fundações e Massas Falidas com fundamento nas disposições constitucionais legais;

CONSIDERANDO que o(a) ASSOC. DOS MORADORES PASSAG. STA RITA E JOANA DARC, por força do seu estatuto é uma entidade de interesse social que apresenta em suas finalidades estatutárias objetivos de natureza social circunscritos à 'Organizar os moradores para defesa de seus interesses, elaborar planos de urbanização e serviços de acordo com as necessidades da comunidade, estimular o aprimoramento educacional dos moradores.';

CONSIDERANDO que o Plano Geral de Atuação do Ministério Público do Estado do Pará, na área de direitos sociais fundamentais, implementa ações visando o combate à corrupção e à improbidade administrativa, na utilização dos recursos destinados ao terceiro setor sobretudo àqueles disponibilizados às fundações de direito privado e às entidades de interesse social ou assistencial;

CONSIDERANDO as funções institucionais do Ministério Público previstas nos artigos 127 e 129 da Constituição Federal, na Lei nº 8.625/93 (Lei Orgânica Nacional do Ministério Público), de 12 de fevereiro de 1993 e na Lei Complementar Estadual nº 057, de 06 de julho de 2006, (Lei Orgânica do Ministério Público do Estado do Pará);

CONSIDERANDO que cabe ao Ministério Público fiscalizar, através da Promotoria de Fundações e Massas Falidas da Comarca de Belém, as entidades sociais que tenham sede ou atuem no município de Belém, nos moldes dos artigos 127, caput, e 129,

II, III, VI e IX da Constituição Federal; o artigo 55, IV, da Lei Complementar Estadual nº 57, de 06 de julho de 2006; os artigos 1º a 3º do Decreto-Lei nº 41, de 18 de novembro de 1966; o artigo 12 da Resolução nº 003/2000, de 17 de setembro de 2000;

CONSIDERANDO que o múnus ministerial abrange o exame de suas contas, a fiscalização do seu funcionamento, o controle da adequação da atividade da instituição a seus fins de legalidade e pertinência dos seus atos administrativos, podendo fiscalizar a aplicação dos recursos e promover tanto a anulação dos atos ilegais como a própria dissolução;

CONSIDERANDO que é função do Ministério Público promover procedimento administrativo de apuração finalística de contas bem como, se necessário, inquérito civil público para averiguar eventuais irregularidades nas fundações e demais entidades de interesse social sem fins lucrativos mormente naquelas que recebem recursos públicos ou privados que tem fins assistenciais ou de interesse social;

RESOLVE:

I) INSTAURAR procedimento administrativo preliminar para apuração finalística das contas da entidade de interesse social ASSOC. DOS MORADORES PASSAG. STA RITA E JOANA DARC relativa ao ano-calendário 2009;

II) AUTUAR a presente portaria, com seu registro em livro próprio da Promotoria de Fundações e Massas Falidas da Comarca de Belém;

III) PUBLICAR a presente portaria no Diário Oficial do Estado;

IV) JUNTAR aos autos cópias da ata de constituição e do Estatuto do(a) ASSOC. DOS MORADORES PASSAG. STA RITA E JOANA DARC

V) NOTIFICAR o(a) Sr(a). LEONILDES SOARES DA SILVA, Responsável Legal do(a) ASSOC. DOS MORADORES PASSAG. STA RITA E JOANA DARC, a fim de apresentar, até o dia 31/07/2010, a prestação de contas do ano-calendário de 2009;

VI) NOMEAR, sob compromisso para secretariar os trabalhos, atuando neste procedimento preliminar de prestação de contas, o(a) Sr(a). Artur Eugenio Brito Maia, Auxiliar de Administração do Ministério Público do Estado do Pará;

Após, voltem-me conclusos para novas deliberações.

Belém, 15 de Junho de 2010.

CANDIDA DE JESUS RIBEIRO DO NASCIMENTO

Promotora de Justiça de Fundações e Massas Falidas, em exercício

PORTARIA Nº 048/2010-PAPPCF/PJFMF

NÚMERO DE PUBLICAÇÃO: 120905

PROMOTORIA DE JUSTIÇA DE FUNDAÇÕES E MASSAS FALIDAS DA COMARCA DE BELÉM

PROCEDIMENTO ADMINISTRATIVO PRELIMINAR DE PRESTAÇÃO DE CONTAS FINALÍSTICAS

PORTARIA Nº 048/2010-PAPPCF/PJFMF

O MINISTÉRIO PÚBLICO DO ESTADO DO PARÁ, através da Promotoria de Justiça de Fundações e Massas Falidas com fundamento nas disposições constitucionais legais;

CONSIDERANDO que o Plano Geral de Atuação do Ministério Público do Estado do Pará, na área de direitos sociais fundamentais, implementa ações visando o combate à corrupção e à improbidade administrativa, na utilização dos recursos destinados ao terceiro setor sobretudo àqueles disponibilizados às fundações de direito privado e às entidades de interesse social ou assistencial;

CONSIDERANDO as funções institucionais do Ministério Público previstas nos artigos 127 e 129 da Constituição Federal, na Lei nº 8.625/93 (Lei Orgânica Nacional do Ministério Público), de 12 de fevereiro de 1993 e na Lei Complementar Estadual nº 057, de 06 de julho de 2006, (Lei Orgânica do Ministério Público do Estado do Pará);

CONSIDERANDO que cabe ao Ministério Público fiscalizar, através da Promotoria de Fundações e Massas Falidas da Comarca de Belém, as entidades sociais que tenham sede ou atuem no município de Belém, nos moldes dos artigos 127, caput, e 129, II, III, VI e IX da Constituição Federal; o artigo 55, IV, da Lei Complementar Estadual nº 57, de 06 de julho de 2006; os artigos 1º a 3º do Decreto-Lei nº 41, de 18 de novembro de 1966; o artigo 12 da Resolução nº 003/2000, de 17 de setembro de 2000;

CONSIDERANDO que o múnus ministerial abrange o exame de suas contas, a fiscalização do seu funcionamento, o controle da adequação da atividade da instituição a seus fins de legalidade e pertinência dos seus atos administrativos, podendo fiscalizar a aplicação dos recursos e promover tanto a anulação dos atos ilegais como a própria dissolução;

CONSIDERANDO que é função do Ministério Público promover procedimento administrativo de apuração finalística de contas bem como, se necessário, inquérito civil público para averiguar eventuais irregularidades nas fundações e demais entidades de interesse social sem fins lucrativos mormente naquelas que recebem recursos públicos ou privados que tem fins assistenciais ou de interesse social;

RESOLVE:

I) INSTAURAR procedimento administrativo preliminar para apuração finalística das contas da entidade de interesse social ASSOC. DOS MORADORES DO CONJUNTO PROMORAR relativa ao ano-calendário 2009;

II) AUTUAR a presente portaria, com seu registro em livro próprio da Promotoria de Fundações e Massas Falidas da Comarca de Belém;

III) PUBLICAR a presente portaria no Diário Oficial do Estado;

IV) JUNTAR aos autos cópias da ata de constituição e do Estatuto do(a) ASSOC. DOS MORADORES DO CONJUNTO PROMORAR

V) NOTIFICAR o(a) Sr(a). JORGE LUIZ MOREIRA RODRIGUES, Responsável Legal do(a) ASSOC. DOS MORADORES DO CONJUNTO PROMORAR, a fim de apresentar, até o dia 31/07/2010, a prestação de contas do ano-calendário de 2009;

VI) NOMEAR, sob compromisso para secretariar os trabalhos, atuando neste procedimento preliminar de prestação de contas, o(a) Sr(a). Raionilva Joana Lemos Pontes, Auxiliar de Administração do Ministério Público do Estado do Pará; Após, voltem-me conclusos para novas deliberações. Belém, 15 de Junho de 2010.

CANDIDA DE JESUS RIBEIRO DO NASCIMENTO

Promotora de Justiça de Fundações e Massas Falidas, em exercício

PORTARIA Nº 049/2010-PAPPCF/PJFMF**NÚMERO DE PUBLICAÇÃO: 120913****PROMOTORIA DE JUSTIÇA DE FUNDAÇÕES E MASSAS FALIDAS DA COMARCA DE BELÉM****PROCEDIMENTO ADMINISTRATIVO PRELIMINAR DE PRESTAÇÃO DE CONTAS FINALÍSTICAS****PORTARIA Nº 049/2010-PAPPCF/PJFMF**

O MINISTÉRIO PÚBLICO DO ESTADO DO PARÁ, através da Promotoria de Justiça de Fundações e Massas Falidas com fundamento nas disposições constitucionais legais;

CONSIDERANDO que o(a) ASSOC. DOS MORADORES DO LAGO VERDE (ASMOLVE), por força do seu estatuto é uma entidade de interesse social que apresenta em suas finalidades estatutárias objetivos de natureza social circunscritos à 'Assistencia social, na area de educacao infantil, atendimento ao idoso, alfabetizacao de adultos, cursos profissionalizantes, cultura e capacitacao profissional.';

CONSIDERANDO que o Plano Geral de Atuação do Ministério Público do Estado do Pará, na área de direitos sociais fundamentais, implementa ações visando o combate à corrupção e à improbidade administrativa, na utilização dos recursos destinados ao terceiro setor sobretudo àqueles disponibilizados às fundações de direito privado e às entidades de interesse social ou assistencial;

CONSIDERANDO as funções institucionais do Ministério Público previstas nos artigos 127 e 129 da Constituição Federal, na Lei nº 8.625/93 (Lei Orgânica Nacional do Ministério Público), de 12 de fevereiro de 1993 e na Lei Complementar Estadual nº 057, de 06 de julho de 2006, (Lei Orgânica do Ministério Público do Estado do Pará);

CONSIDERANDO que cabe ao Ministério Público fiscalizar, através da Promotoria de Fundações e Massas Falidas da Comarca de Belém, as entidades sociais que tenham sede ou atuem no município de Belém, nos moldes dos artigos 127, caput, e 129, II, III, VI e IX da Constituição Federal; o artigo 55, IV, da Lei Complementar Estadual nº 57, de 06 de julho de 2006; os artigos 1º a 3º do Decreto-Lei nº 41, de 18 de novembro de 1966; o artigo 12 da Resolução nº 003/2000, de 17 de setembro de 2000;

CONSIDERANDO que o múnus ministerial abrange o exame de suas contas, a fiscalização do seu funcionamento, o controle da adequação da atividade da instituição a seus fins de legalidade e pertinência dos seus atos administrativos, podendo fiscalizar a aplicação dos recursos e promover tanto a anulação dos atos ilegais como a própria dissolução;

CONSIDERANDO que é função do Ministério Público promover procedimento administrativo de apuração finalística de contas bem como, se necessário, inquérito civil público para averiguar eventuais irregularidades nas fundações e demais entidades de interesse social sem fins lucrativos mormente naquelas que recebem recursos públicos ou privados que tem fins assistenciais ou de interesse social;

RESOLVE:

I) INSTAURAR procedimento administrativo preliminar para apuração finalística das contas da entidade de interesse social ASSOC. DOS MORADORES DO LAGO VERDE (ASMOLVE) relativa ao ano-calendário 2009;

II) AUTUAR a presente portaria, com seu registro em livro próprio da Promotoria de Fundações e Massas Falidas da Comarca de Belém;

III) PUBLICAR a presente portaria no Diário Oficial do Estado;

IV) JUNTAR aos autos cópias da ata de constituição e do Estatuto do(a) ASSOC. DOS MORADORES DO LAGO VERDE (ASMOLVE)

V) NOTIFICAR o(a) Sr(a). ANGELA MARIA BARBOSA DIAS, Responsável Legal do(a) ASSOC. DOS MORADORES DO LAGO VERDE (ASMOLVE), a fim de apresentar, até o dia 31/07/2010, a prestação de contas do ano-calendário de 2009;

VI) NOMEAR, sob compromisso para secretariar os trabalhos, atuando neste procedimento preliminar de prestação de contas, o(a) Sr(a). Artur Eugenio Brito Maia, Auxiliar de Administração

do Ministério Público do Estado do Pará;

Após, voltem-me conclusos para novas deliberações.

Belém, 15 de Junho de 2010.

CANDIDA DE JESUS RIBEIRO DO NASCIMENTO

Promotora de Justiça de Fundações e Massas Falidas, em exercício

PORTARIA Nº 050/2010-PAPPCF/PJFMF**NÚMERO DE PUBLICAÇÃO: 120914****PROMOTORIA DE JUSTIÇA DE FUNDAÇÕES E MASSAS FALIDAS DA COMARCA DE BELÉM****PROCEDIMENTO ADMINISTRATIVO PRELIMINAR DE PRESTAÇÃO DE CONTAS FINALÍSTICAS****PORTARIA Nº 050/2010-PAPPCF/PJFMF**

O MINISTÉRIO PÚBLICO DO ESTADO DO PARÁ, através da Promotoria de Justiça de Fundações e Massas Falidas com fundamento nas disposições constitucionais legais;

CONSIDERANDO que o(a) ASSOC. DE MORADORES GABRIEL PIMENTA, por força do seu estatuto é uma entidade de interesse social que apresenta em suas finalidades estatutárias objetivos de natureza social circunscritos à 'Assistencia social, desenvolvimento economico e social, combate a pobreza. Educação infantil e fundamental. Trabalho com idosos.';

CONSIDERANDO que o Plano Geral de Atuação do Ministério Público do Estado do Pará, na área de direitos sociais fundamentais, implementa ações visando o combate à corrupção e à improbidade administrativa, na utilização dos recursos destinados ao terceiro setor sobretudo àqueles disponibilizados às fundações de direito privado e às entidades de interesse social ou assistencial;

CONSIDERANDO as funções institucionais do Ministério Público previstas nos artigos 127 e 129 da Constituição Federal, na Lei nº 8.625/93 (Lei Orgânica Nacional do Ministério Público), de 12 de fevereiro de 1993 e na Lei Complementar Estadual nº 057, de 06 de julho de 2006, (Lei Orgânica do Ministério Público do Estado do Pará);

CONSIDERANDO que cabe ao Ministério Público fiscalizar, através da Promotoria de Fundações e Massas Falidas da Comarca de Belém, as entidades sociais que tenham sede ou atuem no município de Belém, nos moldes dos artigos 127, caput, e 129, II, III, VI e IX da Constituição Federal; o artigo 55, IV, da Lei Complementar Estadual nº 57, de 06 de julho de 2006; os artigos 1º a 3º do Decreto-Lei nº 41, de 18 de novembro de 1966; o artigo 12 da Resolução nº 003/2000, de 17 de setembro de 2000;

CONSIDERANDO que o múnus ministerial abrange o exame de suas contas, a fiscalização do seu funcionamento, o controle da adequação da atividade da instituição a seus fins de legalidade e pertinência dos seus atos administrativos, podendo fiscalizar a aplicação dos recursos e promover tanto a anulação dos atos ilegais como a própria dissolução;

CONSIDERANDO que é função do Ministério Público promover procedimento administrativo de apuração finalística de contas bem como, se necessário, inquérito civil público para averiguar eventuais irregularidades nas fundações e demais entidades de interesse social sem fins lucrativos mormente naquelas que recebem recursos públicos ou privados que tem fins assistenciais ou de interesse social;

RESOLVE:

I) INSTAURAR procedimento administrativo preliminar para apuração finalística das contas da entidade de interesse social ASSOC. DE MORADORES GABRIEL PIMENTA relativa ao ano-calendário 2009;

II) AUTUAR a presente portaria, com seu registro em livro próprio da Promotoria de Fundações e Massas Falidas da Comarca de Belém;

III) PUBLICAR a presente portaria no Diário Oficial do Estado;

IV) JUNTAR aos autos cópias da ata de constituição e do Estatuto do(a) ASSOC. DE MORADORES GABRIEL PIMENTA

V) NOTIFICAR o(a) Sr(a). Maria Benedita Fernandes Lobo, Responsável Legal do(a) ASSOC. DE MORADORES GABRIEL PIMENTA, a fim de apresentar, até o dia 31/07/2010, a prestação de contas do ano-calendário de 2009;

VI) NOMEAR, sob compromisso para secretariar os trabalhos, atuando neste procedimento preliminar de prestação de contas, o(a) Sr(a). Raionilva Joana Lemos Pontes, Auxiliar de Administração do Ministério Público do Estado do Pará; Após, voltem-me conclusos para novas deliberações. Belém, 15 de Junho de 2010.

CANDIDA DE JESUS RIBEIRO DO NASCIMENTO

Promotora de Justiça de Fundações e Massas Falidas, em exercício

PORTARIA Nº 055/2010-PAPPCF/PJFMF**NÚMERO DE PUBLICAÇÃO: 120957****PROMOTORIA DE JUSTIÇA DE FUNDAÇÕES E MASSAS FALIDAS DA COMARCA DE BELÉM****PROCEDIMENTO ADMINISTRATIVO PRELIMINAR DE PRESTAÇÃO DE CONTAS FINALÍSTICAS****PORTARIA Nº 055/2010-PAPPCF/PJFMF**

O MINISTÉRIO PÚBLICO DO ESTADO DO PARÁ, através da Promotoria de Justiça de Fundações e Massas Falidas com

fundamento nas disposições constitucionais legais;

CONSIDERANDO que o(a) ASSOC. SANTA RITA DE CASSIA, por força do seu estatuto é uma entidade de interesse social que apresenta em suas finalidades estatutárias objetivos de natureza social circunscritos à 'Assistencia moral, espiritual e material, medica, odontologica e social, abrigo e creche.';

CONSIDERANDO que o(a) ASSOC. SANTA RITA DE CASSIA no ano-calendário de 2009 recebeu recursos públicos e privados que totalizaram a importância de R\$15.000,00 (QUINZE MIL REAIS);

CONSIDERANDO que o Plano Geral de Atuação do Ministério Público do Estado do Pará, na área de direitos sociais fundamentais, implementa ações visando o combate à corrupção e à improbidade administrativa, na utilização dos recursos destinados ao terceiro setor sobretudo àqueles disponibilizados às fundações de direito privado e às entidades de interesse social ou assistencial;

CONSIDERANDO as funções institucionais do Ministério Público previstas nos artigos 127 e 129 da Constituição Federal, na Lei nº 8.625/93 (Lei Orgânica Nacional do Ministério Público), de 12 de fevereiro de 1993 e na Lei Complementar Estadual nº 057, de 06 de julho de 2006, (Lei Orgânica do Ministério Público do Estado do Pará);

CONSIDERANDO que cabe ao Ministério Público fiscalizar, através da Promotoria de Fundações e Massas Falidas da Comarca de Belém, as entidades sociais que tenham sede ou atuem no município de Belém, nos moldes dos artigos 127, caput, e 129, II, III, VI e IX da Constituição Federal; o artigo 55, IV, da Lei Complementar Estadual nº 57, de 06 de julho de 2006; os artigos 1º a 3º do Decreto-Lei nº 41, de 18 de novembro de 1966; o artigo 12 da Resolução nº 003/2000, de 17 de setembro de 2000;

CONSIDERANDO que o múnus ministerial abrange o exame de suas contas, a fiscalização do seu funcionamento, o controle da adequação da atividade da instituição a seus fins de legalidade e pertinência dos seus atos administrativos, podendo fiscalizar a aplicação dos recursos e promover tanto a anulação dos atos ilegais como a própria dissolução;

CONSIDERANDO que é função do Ministério Público promover procedimento administrativo de apuração finalística de contas bem como, se necessário, inquérito civil público para averiguar eventuais irregularidades nas fundações e demais entidades de interesse social sem fins lucrativos mormente naquelas que recebem recursos públicos ou privados que tem fins assistenciais ou de interesse social;

RESOLVE:

I) INSTAURAR procedimento administrativo preliminar para apuração finalística das contas da entidade de interesse social ASSOC. SANTA RITA DE CASSIA relativa ao ano-calendário 2009;

II) AUTUAR a presente portaria, com seu registro em livro próprio da Promotoria de Fundações e Massas Falidas da Comarca de Belém;

III) PUBLICAR a presente portaria no Diário Oficial do Estado;

IV) JUNTAR aos autos cópias da ata de constituição e do Estatuto do(a) ASSOC. SANTA RITA DE CASSIA

V) NOTIFICAR o(a) Sr(a). Maria de Nazareth Cardoso, Responsável Legal do(a) ASSOC. SANTA RITA DE CASSIA, a fim de apresentar, até o dia 31/07/2010, a prestação de contas do ano-calendário de 2009;

VI) NOMEAR, sob compromisso para secretariar os trabalhos, atuando neste procedimento preliminar de prestação de contas, o(a) Sr(a). Artur Eugenio Brito Maia, Auxiliar de Administração do Ministério Público do Estado do Pará;

Após, voltem-me conclusos para novas deliberações.

Belém, 15 de Junho de 2010.

CANDIDA DE JESUS RIBEIRO DO NASCIMENTO

Promotora de Justiça de Fundações e Massas Falidas, em exercício



CENTRO DE PERÍCIAS CIENTÍFICAS RENATO CHAVES

PRORROGAÇÃO DE P.A.D**NÚMERO DE PUBLICAÇÃO: 120736**

Portaria nº. 031/2010-CORR-CPC "RC", de 18 de junho de 2010. O Corregedor do CPC "RC". Usando de suas atribuições legais que lhe são conferidas pela lei nº. 6.282, de 19 de janeiro de 2000; CONSIDERANDO o memorando 02/2010 – COM. PAD nº.

002/2010-CPC "R.C." de solicitação de Prorrogação de prazo, feito pela Presidente da Comissão Processante. Resolve : Art. 1º PRORROGAR o Processo Administrativo Disciplinar nº. 002/2010, instaurado por meio da Portaria nº. 021/2010 - CORR-CPC "RC", de 24/04/2010, publicado no DOE nº. 31650 de 22/04/2010, por mais 60 (sessenta) dias, a contar do termo final do prazo original do mesmo; Art. 2º Esta portaria entra em vigor na data de sua publicação, com efeitos a partir da data do termo final do prazo original do PAD nº. 002/2010. PUBLIQUE-SE, REGISTRE-SE E CUMPRE-SE. José Renato Cruz de Andrade -Corregedor CPC "RC".

INSTITUTO DE ARTES DO PARÁ

SUPRIMENTO DE FUNDO NÚMERO DE PUBLICAÇÃO: 120580 PORTARIA: 051/2010-IAP

Prazo para Aplicação (em dias): 60
Prazo para Prestação de Contas (em dias): 15
Servidor: CEZAR ESCOCIO DE FARIAS JUNIOR
Cargo: Gerente de Grupo Técnico
Matrícula Funcional: 571764821

Recurso(s):

Programa de Trabalho Fonte do Recurso Natureza da Despesa Valor
13392118125790000 0101000000 339030 743.00
Observação: Conceder Suprimento de Fundo, no valor de R\$ 743,00(setecentos e quarenta e tres reais), para atender despesas com material para oficina de Percussão e Confecção de Instrumentos, da Gerencia Geral de Artes Cenicais Musicais.
Ordenador: Jaime de Oliveira Bibas

SECRETARIA DE ESTADO DE PLANEJAMENTO, ORÇAMENTO E FINANÇAS

PORTARIA Nº 98, DE 2 DE JUNHO DE 2010 - DIPLAN NÚMERO DE PUBLICAÇÃO: 120449

O SECRETÁRIO DE ESTADO DE PLANEJAMENTO, ORÇAMENTO E FINANÇAS, usando das atribuições legais que lhe confere o artigo 3º, do Decreto nº 2041, de 4 de janeiro de 2010, que aprova a Programação Orçamentária e o Cronograma Mensal de Desembolso dos Orçamentos Fiscal e da Seguridade Social, para o 1º quadrimestre do exercício de 2010.

RESOLVE:

I - Reduzir no montante de R\$ 1.723.744,00 (Hum Milhão, Setecentos e Vinte e Três Mil, Setecentos e Quarenta e Quatro Reais), a quota do primeiro quadrimestre, referente ao(s) grupo(s) de despesa(s) da(s) Unidade(s) Orçamentária(s), de acordo com o(s) anexo(s) constante(s) desta Portaria.

II - A presente Portaria entrará em vigor nesta data.

Registre-se, publique-se e cumpra-se,

JOSÉ JÚLIO FERREIRA LIMA

Secretário de Estado de Planejamento, Orçamento e Finanças

ANEXO A PORTARIA Nº 98, DE 2 DE JUNHO DE 2010

ÁREA/UNIDADE ORÇAMENTÁRIA/ GRUPO DE DESPESA/SUBGRUPO DE DESPESA	FONTE	1º QUADRIMESTRE - 2010				
		JANEIRO	FEVEREIRO	MARÇO	ABRIL	TOTAL
DESENVOLVIMENTO SÓCIO-ECONÔMICO						
ADEPARÁ						
Investimentos		89.000,00	0,00	0,00	0,00	89.000,00
Reforma	0261	89.000,00	0,00	0,00	0,00	89.000,00
NGPR						
Investimentos		0,00	0,00	450.000,00	0,00	450.000,00
Equipamentos e Material Permanente	0131	0,00	0,00	450.000,00	0,00	450.000,00
POLÍTICA SOCIAL						
CRS - Capanema						
Investimentos		0,00	0,00	0,00	1.500,00	1.500,00
Equipamentos e Material Permanente						
DESTAQUE RECEBIDO DO(A) FES	0149	0,00	0,00	0,00	1.500,00	1.500,00
CRS - Marabá						

Investimentos	0,00	0,00	0,00	1.500,00	1.500,00
Equipamentos e Material Permanente					
DESTAQUE RECEBIDO DO(A) FES	0149	0,00	0,00	0,00	1.500,00
CRS - S. M. do Guamá					
Investimentos		0,00	0,00	0,00	1.500,00
Equipamentos e Material Permanente					
DESTAQUE RECEBIDO DO(A) FES	0149	0,00	0,00	0,00	1.500,00
SESPA					
Investimentos		0,00	1.023.524,00	0,00	0,00
Equipamentos e Material Permanente					
DESTAQUE RECEBIDO DO(A) FES	0103	0,00	1.023.524,00	0,00	0,00
Outras Despesas Correntes					
Despesas Ordinárias		0,00	0,00	0,00	156.720,00
DESTAQUE RECEBIDO DO(A) FES	0149	0,00	0,00	0,00	156.720,00

PROGRAMA/ÓRGÃO	FONTE	1º QUADRIMESTRE - 2010				
		JANEIRO	FEVEREIRO	MARÇO	ABRIL	TOTAL
GESTÃO MOBILIÁRIA E IMOBILIÁRIA DO ESTADO ADEPARÁ	0261	89.000,00	0,00	0,00	0,00	89.000,00
PROGRAMA DE REDUÇÃO DA POBREZA E GESTÃO DOS RECURSOS NATURAIS DO ESTADO DO PARÁ - PARÁ RURAL NGPR		0,00	0,00	450.000,00	0,00	450.000,00
RESOLUTIVIDADE NA SAÚDE	0131	0,00	0,00	450.000,00	0,00	450.000,00
SESPA DESTAQUE RECEBIDO DO(A) FES	0149	0,00	0,00	0,00	156.720,00	156.720,00
SAÚDE ESSENCIAL		0,00	1.023.524,00	0,00	0,00	1.023.524,00
SESPA DESTAQUE RECEBIDO DO(A) FES	0103	0,00	1.023.524,00	0,00	0,00	1.023.524,00
SENTINELA SAÚDE		0,00	0,00	0,00	4.500,00	4.500,00
CRS - Capanema DESTAQUE RECEBIDO DO(A) FES	0149	0,00	0,00	0,00	1.500,00	1.500,00
CRS - Marabá DESTAQUE RECEBIDO DO(A) FES	0149	0,00	0,00	0,00	1.500,00	1.500,00
CRS - S. M. do Guamá DESTAQUE RECEBIDO DO(A) FES	0149	0,00	0,00	0,00	1.500,00	1.500,00

PORTARIA Nº 102, DE 09/06/2010 - DIPLAN NÚMERO DE PUBLICAÇÃO: 120420

O SECRETÁRIO DE ESTADO DE PLANEJAMENTO, ORÇAMENTO E FINANÇAS, usando de suas atribuições que lhe confere o § 2º do artigo 17 da Lei nº 7.370, de 30 de dezembro de 2009 - Lei Orçamentária Anual - LOA 2010.

RESOLVE:

I - Alterar a Modalidade de Aplicação e o(s) elemento(s) de despesa no valor de R\$ 59.000,00 (Cinquenta e Nove Mil Reais), na(s) dotação(ões) do(s) elemento(s) de despesa(s) da(s) Unidade(s) Orçamentária(s), conforme o(s) inciso(s) I e II do art. 17 da LOA 2010, da forma abaixo discriminada(s):

CÓDIGO	FONTE	NATUREZA DA DESPESA	VALOR
151011339211814206 - SECULT	0101	335041	3.000,00
151011339211816200 - SECULT	0101	335041	17.000,00
151011339211816200 - SECULT	0101	335048	11.000,00
462021339211816200 - FCPTN	0101	339048	28.000,00
		TOTAL	59.000,00

II - Para seu atendimento reduzir em igual valor a Modalidade de Aplicação da(s) dotação(ões) do(s) elemento(s) de despesa(s) da(s) mesma(s) atividade(s) e projeto(s), da forma abaixo discriminada(s):

CÓDIGO	FONTE	NATUREZA DA DESPESA	VALOR
151011339211814206 - SECULT	0101	339039	3.000,00
151011339211816200 - SECULT	0101	334041	28.000,00
462021339211816200 - FCPTN	0101	335041	28.000,00
		TOTAL	59.000,00

III - A presente Portaria entrará em vigor nesta data.

Registre-se, publique-se e cumpra-se

JOSÉ JÚLIO FERREIRA LIMA

Secretário de Estado de Planejamento, Orçamento e Finanças

PORTARIA Nº 107, DE 15 DE JUNHO DE 2010 - DIPLAN NÚMERO DE PUBLICAÇÃO: 120426

O SECRETÁRIO DE ESTADO DE PLANEJAMENTO, ORÇAMENTO E FINANÇAS, usando das atribuições que lhe confere o § 2º do art. 10 da lei nº 7.370, de 30 de dezembro de 2009 - Lei Orçamentária Anual - LOA 2010.

RESOLVE:

I - Redefinir como Contrapartida Estadual os recursos ordinários do Tesouro, no valor de R\$ 153.125,00 (Cento e Cinquenta e Três Mil, Cento e Vinte e Cinco Reais), na(s) dotação(ões) do(s) elemento(s) de despesa(s) da(s) Unidade(s) Orçamentária(s), conforme inciso III do art. 10, da LOA 2010, da forma abaixo discriminada(s):

CÓDIGO	FONTE	NATUREZA DA DESPESA	VALOR
081012781211941539 - SEEL	6121	449051	153.125,00
		TOTAL	153.125,00

II - Para seu atendimento reduzir em igual valor as Fontes de Recursos da(s) dotação(ões) do(s) elemento(s) de despesa(s) da(s) mesma(s) atividade(s) e projeto(s), da forma abaixo discriminada(s):

CÓDIGO	FONTE	NATUREZA DA DESPESA	VALOR
081012781211941539 - SEEL	0101	449051	153.125,00
		TOTAL	153.125,00

Art. III - A presente Portaria entrará em vigor nesta data.

Registre-se, publique-se e cumpra-se

JOSÉ JÚLIO FERREIRA LIMA

Secretário de Estado de Planejamento, Orçamento e Finanças

PORTARIA Nº 101, DE 09/06/2010 - DIPLAN NÚMERO DE PUBLICAÇÃO: 120418

O SECRETÁRIO DE ESTADO DE PLANEJAMENTO, ORÇAMENTO E FINANÇAS, usando de suas atribuições que lhe confere o § 2º do artigo 17 da Lei nº 7.370, de 30 de dezembro de 2009 - Lei Orçamentária Anual - LOA 2010.

RESOLVE:

I - Alterar a Modalidade de Aplicação e o(s) elemento(s) de despesa no valor de R\$ 26.400,00 (Vinte e Seis Mil, Quatrocentos Reais), na(s) dotação(ões) do(s) elemento(s) de despesa(s) da(s) Unidade(s) Orçamentária(s), conforme o(s) inciso(s) II do art. 17 da LOA 2010, da forma abaixo discriminada(s):

CÓDIGO	FONTE	NATUREZA DA DESPESA	VALOR
901011030111862611 - FES	0349	335041	26.400,00
		TOTAL	26.400,00

II - Para seu atendimento reduzir em igual valor a Modalidade de Aplicação da(s) dotação(ões) do(s) elemento(s) de despesa(s) da(s) mesma(s) atividade(s) e projeto(s), da forma abaixo discriminada(s):

			R\$
CÓDIGO	FONTE	NATUREZA DA DESPESA	VALOR
901011030111862611 - FES	0349	339039	26.400,00
TOTAL			26.400,00

III - A presente Portaria entrará em vigor nesta data.

Registre-se, publique-se e cumpra-se

JOSÉ JÚLIO FERREIRA LIMA

Secretário de Estado de Planejamento, Orçamento e Finanças

**PORTARIA Nº 092, DE 28/05/2010 - DIPLAN
NÚMERO DE PUBLICAÇÃO: 120410**

O SECRETÁRIO DE ESTADO DE PLANEJAMENTO, ORÇAMENTO E FINANÇAS, usando de suas atribuições que lhe confere o § 2º do artigo 17 da Lei nº 7.370, de 30 de dezembro de 2009 - Lei Orçamentária Anual - LOA 2010.

RESOLVE:

I - Alterar a Modalidade de Aplicação e o(s) elemento(s) de despesa no valor de R\$ 26.000,00 (Vinte e Seis Mil Reais), na(s) dotação(ões) do(s) elemento(s) de despesa(s) da(s) Unidade(s) Orçamentária(s), conforme o(s) inciso(s) II do art. 17 da LOA 2010, da forma abaixo discriminada(s):

			R\$
CÓDIGO	FONTE	NATUREZA DA DESPESA	VALOR
111050824412494932 - Gab. Gov - Casa Civil	0101	335041	26.000,00
TOTAL			26.000,00

II - Para seu atendimento reduzir em igual valor a Modalidade de Aplicação da(s) dotação(ões) do(s) elemento(s) de despesa(s) da(s) mesma(s) atividade(s) e projeto(s), da forma abaixo discriminada(s):

			R\$
CÓDIGO	FONTE	NATUREZA DA DESPESA	VALOR
111050824412494932 - Gab. Gov - Casa Civil	0101	339033	26.000,00
TOTAL			26.000,00

III - A presente Portaria entrará em vigor nesta data.

Registre-se, publique-se e cumpra-se

JOSÉ JÚLIO FERREIRA LIMA

Secretário de Estado de Planejamento, Orçamento e Finanças

SECRETARIA DE ESTADO DE OBRAS PÚBLICAS

**CONVÊNIO
NÚMERO DE PUBLICAÇÃO: 120486
CONVÊNIO: 5/2010**

Objeto: Construção de 1000 (mil) metros de estiva às margens do rio Canaticú, no município de Curralinho

Valor Total: 150.000,00

Assinatura: 21/06/2010

Vigência: 21/06/2010 a 19/09/2010

Orçamento:

Programa de Trabalho	Natureza da Despesa	Fonte do Recurso	Origem do Recurso
04122122516950000	445051	0101000000	Estadual

Partes:

Beneficiário ente Privado: Associação dos Produtores Agrícolas da Fronteira

Endereço: Av Jarbas Passarinho, s/n

CEP. 68815000 - Curralinho/PA

Complemento: Rio Croary-Vila São Sebastião

Concedente: Secretaria de Estado de Obras Públicas

Ordenador: KLEBER ROBERTO MATOS DA SILVA

SECRETARIA DE TRANSPORTES

**TERMO ADITIVO A CONVÊNIO
NÚMERO DE PUBLICAÇÃO: 120459
TERMO ADITIVO: 12**

Data de Assinatura: 25/02/2010

Vigência: 25/02/2010 a 24/04/2010

Justificativa: Prorrogação de Prazo

Objeto: Implantação, reconstrução e recuperação de Obras de Artes Especiais, bem como a restauração e a recuperação de Estradas Vicinais, para restabelecer a normalidade física e socioeconômica das famílias afetadas pelos desastres climáticos ocorridos no Município de ORIXIMINÁ nos termos do art. 3º da Lei nº 11.578/2007.

Convenio: 319236/2009

Orçamento:

Programa de Trabalho	Natureza da Despesa	Fonte do Recurso	Origem do Recurso
26782118219220000	444051	0106002382	Federal

Partes:

Concedente: Secretaria do Estado de Transportes

Beneficiário ente Público: Prefeitura Municipal de Oriximiná

Nome do Ordenador: Valdir Ganzer

**TERMO ADITIVO A CONVÊNIO
NÚMERO DE PUBLICAÇÃO: 120398
TERMO ADITIVO: 4**

Data de Assinatura: 10/02/2010

Valor: 0,00

Vigência: 14/02/2010 a 11/10/2010

Justificativa: Prorrogação de prazo, motivado pelo atraso da transferência da 2ª parcela, que impossibilitou a conclusão dos serviços.

Objeto: Aquisição de 36.290 (trinta e seis mil duzentos e noventa) litros de combustível para os veículos da frota do município de Benevides/PA, conforme Plano de Trabalho e o Projeto Técnico apresentados pela CONVENIADA e aprovados pela CONVENENTE.

Convenio: 27/2008

Orçamento:

Programa de Trabalho	Natureza da Despesa	Fonte do Recurso	Origem do Recurso
26122012546680000	334030	0101000000	Estadual

Partes:

Beneficiário ente Público: Prefeitura Municipal de Benevides

Concedente: Secretaria de Estado de Transportes - SETRAN

Nome do Ordenador: Valdir Ganzer

**INSTRUMENTO SUBSTITUTIVO DE CONTRATO
Nº PUBLICAÇÃO : 120367**

Ordem de Execução de Serviço: 030/2010-001

Valor: 1.297.919,66

Data: 21/06/2010

Vigência: 06/05/2010 a 04/08/2010

Objeto: Conservação e Obra de Arte Corrente na Rodovia PA-252, trecho: Vila Guarumã / Vila Castanhandeua, no município de Acará, na Região de Integração Tocantins, em uma extensão de serviços de 37,00km, sob jurisdição do 7º NR..

Tomada de Preços: 42010/1

Orçamento:

Programa de Trabalho	Natureza da Despesa	Fonte do Recurso	Origem do Recurso
26782118249600000	449051	0157000000	Federal
26782118249600000	449051	0157000000	Federal

Contratado: terracota prestadora de serviços Ltda

Endereço: R Luiz F Nobre, Bairro: Centro, 550

CEP. 67030-140 - Ananindeua/PA

Telefone: 9132551842 Fax: 9132551842

Ordenador: Moisés Moreira dos Santos

EXTRATO DE PORTARIA

NÚMERO DE PUBLICAÇÃO: 120379

Assunto: Conceder férias

PORTARIA Nº 039/DAF DE 21.06.2010

Nome: Ernani Batista de Melo Bastos

Cargo: Diretor do Departamento Administrativo

Período: 21.07 a 19.08.10

Exercício: 2008/2009

PORT. Nº 040/DAF DE 21.06.10

Nome: SANDRA LÚCIA TAVARES CONDURÚ

Matricula: 5003776/1

Função: Biblioteconomista

Lotação: Divisão de Documentação e Informação

Período: 15.07 a 12.09.10

Triênio: 01.08.86 a 31.07.89 e 01.08.92 a 31.07.95

REGISTRE-SE, PUBLIQUE-SE E CUMpra-SE

SECRETARIA DE ESTADO DE TRANSPORTES

João Batista de Melo Bastos

Diretor Administrativo e Financeiro

**INSTRUMENTO SUBSTITUTIVO DE CONTRATO
Nº PUBLICAÇÃO : 120382**

Ordem de Execução de Serviço: 223/2008-001

Valor: 825.162,59

Data: 21/06/2010

Vigência: 01/01/2009 a 01/01/2009

Objeto: Terraplenagem, revestimento primário, OAE e OAC no município de Brasil Novo, na vicinal Travessão 16 e vicinal Travessão 12, numa extensão de serviço de 58,0 km, sob a jurisdição do 3ºNR (Paralizado) em 01/01/2009

Tomada de Preços: 1432008/1

Orçamento:

Programa de Trabalho	Natureza da Despesa	Fonte do Recurso	Origem do Recurso
26782118215340000	449051	0101000000	Estadual

Contratado: embracon empresa brasileira de const. Ltda

Endereço: Al Um, Bairro: Coqueiro, 24

CEP. 66823-060 - Belém/PA

Telefone: 9132685886 Fax: 9132685886

Ordenador: Moisés Moreira dos Santos

AVISO DE LICITAÇÃO

NÚMERO DE PUBLICAÇÃO: 120532

MODALIDADE: CONCORRÊNCIA NACIONAL

NÚMERO: 13/2010

Objeto: Serviços de Pavimentação na Rodovia PA-446, trecho: PA-124 / Quatipuru (Boa Vista), nos Municípios de Primavera e Quatipuru, na Região de integração Rio Caetés, em uma extensão de serviço de 23,00 km.

Entrega do Edital: Av. Almte. Barroso, 3639 - Edifício Sede da SETRAN, 1º andar.

Observação: O Edital poderá ser lido e/ou adquirido, no valor de R\$ 50,00 (Cinquenta Reais), de 2ª a 6ª feira, das 10:00 às 13:00 horas, até o 5º dia útil imediatamente anterior à data da abertura da Licitação.

Responsável pelo certame: JOSÉ GAUDENÇO BARRIO MENESCAL Local de Abertura: Edifício Sede da SETRAN, 1º andar na sala de Licitações.

Data da Abertura: 22/07/2010

Hora da Abertura: 10:00

Orçamento:

Programa de Trabalho	Natureza da Despesa	Fonte do Recurso	Origem do Recurso
26782118214780000	449051	0126000000	Estadual

Ordenador: Moisés Moreira dos Santos

AVISO DE LICITAÇÃO

NÚMERO DE PUBLICAÇÃO: 120538

MODALIDADE: TOMADA DE PREÇOS

NÚMERO: 36/2010

Objeto: Serviços de Construção de um muro de arrimo em concreto armado, no município de Igarapé Miri (sede).

Entrega do Edital: Av. Almte. Barroso, 3639 - Edifício Sede da SETRAN, 1º andar.

Observação: O Edital poderá ser lido e/ou adquirido, no valor de R\$ 30,00 (Trinta Reais), de 2ª a 6ª feira, das 10:00 às 13:00 horas, até o 3º dia útil imediatamente anterior à data da abertura da Licitação.

Responsável pelo certame: JOSÉ GAUDENÇO BARRIO MENESCAL Local de Abertura: Edifício Sede da SETRAN, 1º andar na sala de Licitações.

Data da Abertura: 08/07/2010

Hora da Abertura: 10:00

Orçamento:

Programa de Trabalho	Natureza da Despesa	Fonte do Recurso	Origem do Recurso
26784118215960000	449051	0157000000	Federal

Ordenador: Moisés Moreira dos Santos

INSTITUTO DE DESENVOLVIMENTO ECONÔMICO, SOCIAL E AMBIENTAL DO PARÁ

PORTARIAS

NÚMERO DE PUBLICAÇÃO: 120626

PORTARIA Nº 102/2010-IDESP DE 21 DE JUNHO 2010.

O Diretor de Planejamento, Administração e Finanças do Instituto de Desenvolvimento, Econômico, Social e Ambiental do Pará - IDESP, no uso das atribuições que lhe foram delegadas através da Portaria nº005/2010 - IDESP, de 22 de janeiro de 2010.

RESOLVE:

CONCEDER 06 e 1/2 (seis e meia) diárias, de colaborador eventual, aos bolsistas, Ellen Claudine Cardoso Castro, Estevam Jorge Cavalcante Coqueiro e Adriana Pinheiro dos Santos, para custear despesas com viagem aos municípios de Tracuateua, Bragança e Augusto Corrêa, no período de 28/06 a 04/07/2010, com o objetivo de dar continuidade às atividades previstas no TCT Ideflor/Idesp nº 002/2010 referente aos estudos das Cadeias de Comercialização de Produtos Florestais não Madeiros em cinco Regiões de Integração do Estado do Pará.

Registre-se, publique-se e cumpra-se.

FERNANDO JORGE DE AZEVEDO

Diretor de Planejamento, Administração e Finanças do IDESP.

PORTARIA Nº 103/2010-IDESP DE 21 DE JUNHO DE 2010.

O Diretor de Planejamento, Administração e Finanças do Instituto de Desenvolvimento, Econômico, Social e Ambiental do Pará - IDESP, no uso das atribuições que lhe foram delegadas através da Portaria nº005/2010 - IDESP, de 22 de janeiro de 2010.

RESOLVE:

CONCEDER 06 e 1/2 (seis e meia) diárias, de colaborador eventual, aos bolsistas, José de Alencar Costa, Rodrigo dos Santos Lima e Ana Cristina Parente Brito, para custear despesas com viagem aos municípios de Viseu, Cachoeira do Piriá e Bragança, no período de 28/06 a 04/07/2010, com o objetivo de

dar continuidade às atividades previstas no TCT Ideflor/Idesp nº 002/2010 referente aos estudos das Cadeias de Comercialização de Produtos Florestais não Madeiros em cinco Regiões de Integração do Estado do Pará.

Registre-se, publique-se e cumpra-se.
FERNANDO JORGE DE AZEVEDO

Diretor de Planejamento, Administração e Finanças do IDESP.

ERRATA

NÚMERO DE PUBLICAÇÃO: 120624

ERRATA DA PORTARIA Nº 100/2010 - IDESP DE 17 DE JUNHO DE 2010, PUBLICADA NO DOE Nº 31.690 DE 18/06/2010.

Onde se lê:

Belém / Breves / Anajas / Belém no período de 21 a 25/06/2010 e;

Belém / Barcarena / Belém no período de 28 a 30/06/2010.

Leia-se:

Belém / Barcarena / Belém no período de 21 a 22/06/2010 e,
Belém / Breves / Anajas / Belém no período de 23 a 28/06/2010.

Registre-se, publique-se e cumpra-se.

Belém, 21 de junho de 2010.

FERNANDO JORGE DE AZEVEDO

Diretor de Planejamento, Administração e Finanças do IDESP



PORTARIAS DIVERSAS

NÚMERO DE PUBLICAÇÃO: 120542

PORTARIA Nº24.292 DE 17-06-2010

Designar a servidora Ana Paula Cruz Maciel, Analista de Controle Externo TCE-ATNS-603 Classe A Nível 1, matrícula nº0100415, para exercer em substituição a função de Controladora da 3ª CCE, durante o impedimento do titular, no período de 21-06 a 20-07-2010.

Errata da Publicação da Inexigibilidade nº 07/2010

NÚMERO DE PUBLICAÇÃO: 120386

Onde se lê: Fonte de Recurso 0101000000

Leia-se: Fonte de Recurso 0111000000

SESSÃO DE 01/06/2010

NÚMERO DE PUBLICAÇÃO: 120746

Plenário do Tribunal de Contas do Estado do Pará, em sessão do dia 01 de junho de 2010 as seguintes decisões:

ACÓRDÃO Nº. 47.361

Processo nº 2010/50387-5

Assunto: Admissão de Pessoal

Relator: Conselheiro NELSON LUIZ TEIXEIRA CHAVES

Decisão: ACORDAM os Conselheiros do Tribunal de Contas do Estado do Pará, unanimemente, nos termos do voto do Exmº Sr. Conselheiro Relator, com fundamento no art. 25, inciso III da Lei Complementar nº 12, de 09 de fevereiro de 1993, registrar as nomeações de DIOGO OLIVEIRA DE BRITO, FABIO CRISTINO DA SILVA PEREIRA, CLELIA LUIZA BERNARDES ESMAEL, MESSILENA AMADOR DO NASCIMENTO, JUCINEIA LIMA DE SOUSA, ANDREA MELO PAES DOS SANTOS, LARISSA ARAUJO DE MENEZES, DIOGO ALFREDO BARROS PINHEIRO, RAFAELTAVARES MALATO, RODRIGO FELIPE BATALHA SABA, MAURO KATSUMI TAKETA SEKI, ANDERSON WILKER SILVA NEGRAO, ANDREA FERREIRA SILVEIRA, LUCIANA DELGADO BASTOS CABRAL, MARCELO MARQUES DA SILVA, MARIA DE NAZARE SOARES DE LIMA, MARIA DO SOCORRO ANDRADE DO ROSARIO, ELISSA BRAGA NAGANO, WILSON AMORAS CAMPOS JUNIOR, ADRIA GONÇALVES DE ALMEIDA, PATRICIA RODRIGUES DE ALMEIDA, NELCIANY CRISTINA PEREIRA COLARES MIRANDA, YASMINI FUKUSIMA, MARIA YVONE FIGUEIRA DE OLIVEIRA, BRUNO BONA MANESCHY, MARIA DO SOCORRO VIEIRA, FLAVIO FERNANDO DE SOUZA BARBOSA e FABRICIO NOGUEIRA RODRIGUES, aprovados em concurso público realizado pelo Tribunal de Justiça do Estado do Pará.

ACÓRDÃO Nº. 47.362

Processo nº 2007/52533-7

Requerente: INSTITUTO DE GESTÃO PREVIDENCIÁRIA DO ESTADO DO PARÁ.

Relator: Conselheiro IVAN BARBOSA DA CUNHA

Decisão: ACORDAM os Conselheiros do Tribunal de Contas do Estado do Pará, unanimemente, nos termos do voto do Exmº Sr. Conselheiro Relator, com fundamento no art. 25, inciso III, da Lei Complementar nº12, de 09 de fevereiro de 1993, c/c as Súmulas Vinculantes nºs. 15 e 16 do Supremo Tribunal Federal, registrar a Portaria AP nº. 0377, de 01.03.2007, que trata da aposentadoria de IDUIZA TEIXEIRA BOTELHO, na função de Auxiliar de Saúde, Ref. I, lotada na Secretaria de Estado de Saúde, com proventos mensais no valor de R\$ 892,11 (oitocentos e noventa e dois reais e onze centavos), já automaticamente atualizados na forma do disposto na Lei Estadual nº. 7.083/2008.

ACÓRDÃO Nº. 47.363

Requerente: INSTITUTO DE GESTÃO PREVIDENCIÁRIA DO ESTADO DO PARÁ

Processo nº 2008/51554-3 – EULÁLIA ARAÚJO DE SOUSA, na função de Professor Assistente PA-A, Ref. I, lotada na Secretaria de Estado de Educação, Portaria RET AP nº 1249, de 06.10.2009; Processo nº 2008/53117-5 – MARIA HELENA DO NASCIMENTO MACIEL, no cargo de Professor, Código GEP-M-AD-1-401, Ref. IV, lotada na Secretaria de Estado de Educação, Portaria AP nº 1146, de 03.03.2008;

Processo nº 2008/53975-6 – MARIA HELENA DA COSTA SANTANA, no cargo de Professor, Código GEP-M-AD-1-401, Ref. VI, lotada na Secretaria de Estado de Educação, Portaria AP nº 1787, de 01.08.2008;

Processo nº 2009/50287-5 – MARGARIDA GONÇALVES LOPES, no cargo de Professor, Código GEP-M-AD-1-401, lotada na Secretaria de Estado de Educação, Portaria AP nº 0919, de 01.08.2008;

Processo nº 2009/50543-2 - MARIA DAS GRAÇAS CARLOS SILVA, no cargo de Professor, Código GEP-M-AD-2-401, lotada na Secretaria de Estado de Educação, Portaria AP nº 2495, de 01.09.2009;

Processo nº 2009/50631-1 – JOÃO BATISTA FARIAS DE VASCONCELOS, no cargo de Professor Assistente PA-A, Ref. I, lotado na Secretaria de Estado de Educação, Portaria AP nº 2875, de 01.10.2008;

Processo nº 2009/50640-2 – MARIA DE FÁTIMA SILVA LEITE, na função de Professor Assistente, PA-A, Ref. I, lotada na Secretaria de Estado de Educação, Portaria AP nº 2873, de 01.10.2008; e; Processo nº 2009/50711-0 – JULIANA MENDES LEITE, no cargo de Professor, Código GEP-M-AD-3.401, Ref. VI, lotada na Secretaria de Estado de Educação, Portaria AP nº 2743, de 01.10.2008.

Relator: Conselheiro IVAN BARBOSA DA CUNHA

Decisão: ACORDAM os Conselheiros do Tribunal de Contas do Estado do Pará, unanimemente, nos termos do voto do Exmº Sr. Conselheiro Relator, com fundamento no art. 25, inciso III, da Lei Complementar nº. 12, de 09 de fevereiro de 1993, registrar os atos de aposentadorias.

ACÓRDÃO Nº. 47.364

Requerente: INSTITUTO DE GESTÃO PREVIDENCIÁRIA DO ESTADO DO PARÁ

Processo nº. 2008/52950-4 – SARAH MARIA VIANA DOS SANTOS, no cargo de Auxiliar de Informática, Ref. A. 08. AC. AA-105, lotada na Secretaria de Estado de Saúde Pública, Portaria AP nº. 1473 de 27/12/2009.

Processo nº. 2009/50693-4 – MARIA ODENIZE VASCONCELOS FIGUEIRA, no cargo de Professor, código GEP-M-AD-2-401, lotada na Secretaria de Estado de Educação, Portaria AP nº. 2740 de 01/10/2008.

Processo nº. 2009/50700-8 – MARIA JOSÉ FERREIRA, no cargo de Professor colaborador, Nível Médio, lotada na Secretaria de Estado de Educação, Portaria AP nº. 2878 de 01/10/2008.

Relator: Conselheiro NELSON LUIZ TEIXEIRA CHAVES

Decisão: ACORDAM os Conselheiros do Tribunal de Contas do Estado do Pará, unanimemente, nos termos dos votos do Exmº Sr. Conselheiro Relator, com fundamento no art. 25, inciso III, da Lei Complementar nº 12, de 9 de fevereiro de 1993, registrar os atos de aposentadoria.

ACÓRDÃO Nº 47.365

Requerente: INSTITUTO DE GESTÃO PREVIDENCIÁRIA DO ESTADO DO PARÁ.

Processo nº 2009/50561-4 – ANTONIA ROSALINA SANTOS DA PAIXÃO, na função de Professor Assistente PA-A, Ref. I, lotada na Secretaria de Estado de Educação, Portaria AP nº 1831, de 01.08.2008;

Processo nº 2009/50758-4 – JOSÉ MARIA CORRÊA MONTEIRO, no cargo de Professor, Código GEP-M-AD-4-401, Ref. VIII, lotada na Secretaria de Estado de Educação, Portaria AP nº 2126, de 01.08.2008; e;

Processo nº 2009/53891-9 – OLINDA MARIA VIEIRA DE FREITAS FERREIRA, no cargo de Professor Colaborador Nível Superior, Ref. I, lotada na Secretaria de Estado de Educação, Portaria AP nº 0254, de 02.03.2009.

Relator: Conselheiro NELSON LUIZ TEIXEIRA CHAVES

Decisão: ACORDAM os Conselheiros do Tribunal de Contas do Estado do Pará, unanimemente, nos termos dos votos do Exmº Sr. Conselheiro Relator, com fundamento no art. 25, inciso III da Lei Complementar nº 12, de 09 de fevereiro de 1993, registrar as aposentadorias.

ACÓRDÃO Nº. 47.366

Processo nº 2009/50880-5

Requerente: INSTITUTO DE GESTÃO PREVIDENCIÁRIA DO ESTADO DO PARÁ

Relator: Conselheiro CIPRIANO SABINO DE OLIVEIRA JÚNIOR

Decisão: ACORDAM os Conselheiros do Tribunal de Contas do Estado do Pará, unanimemente, nos termos do voto do Exmº Sr. Conselheiro Relator, com fundamento no art. 25, inciso III da Lei Complementar nº12, de 09 de fevereiro de 1993 c/c as Súmulas

Vinculantes nºs. 15 e 16 do Supremo Tribunal Federal, registrar a Portaria nº. 1772, de 01.08.2008, que trata da aposentadoria de MARIA LÚCIA DE MORAES BARROS, no cargo de Professor, GEP-M-AD1-401, Ref. VI, lotada na Secretaria de Estado de Educação, com as modificações sugeridas pelo Departamento de Controle Externo desta Corte de Contas.

ACÓRDÃO Nº 47.367

Processo nº 2009/51026-1

Requerente: INSTITUTO DE GESTÃO PREVIDENCIÁRIA DO ESTADO DO PARÁ

Relator: Conselheiro CIPRIANO SABINO DE OLIVEIRA JÚNIOR

Decisão: ACORDAM os Conselheiros do Tribunal de Contas do Estado do Pará, unanimemente, nos termos do voto do Exmº Sr. Conselheiro Relator, com fundamento no art. 25, inciso III, da Lei Complementar nº. 12 de 9 de fevereiro de 1993, registrar a Portaria AP Nº. 2956, de 30.09.2008, que trata da aposentadoria de ANTÔNIO MARCELO DOS REIS, na função de Vigia REF. I, lotado na Secretaria de Estado de Educação, devendo o IGEPREV atualizar os proventos ao salário mínimo vigente.

ACÓRDÃO Nº. 47.368

Processo nº. 2008/50466-0

Requerente: INSTITUTO DE GESTÃO PREVIDENCIÁRIA DO ESTADO DO PARÁ

Relator: Conselheiro NELSON LUIZ TEIXEIRA CHAVES

Decisão: ACORDAM os Conselheiros do Tribunal de Contas do Estado do Pará, unanimemente, nos termos do voto do Exmº Sr. Conselheiro Relator, com fundamento no art. 25, inciso III, da Lei Complementar nº. 12, de 09 de fevereiro de 1993, c/c as Súmulas Vinculantes nºs. 15 e 16 do Supremo Tribunal Federal, registrar a Portaria RE nº. 0500, de 02.01.2008, que trata da Reforma do Cabo PM IRINEU BATISTA DOS SANTOS NETO, pertencente ao efetivo do 2º Batalhão da Polícia Militar do Estado do Pará.

ACÓRDÃO Nº 47.369

Processo nº 2008/51990-8

Requerente: INSTITUTO DE GESTÃO PREVIDENCIÁRIA DO ESTADO DO PARÁ

Relator: Conselheiro CIPRIANO SABINO DE OLIVEIRA JUNIOR

Decisão: ACORDAM os Conselheiros do Tribunal de Contas do Estado do Pará, unanimemente, nos termos do voto do Exmº Sr. Conselheiro Relator, com fundamento no art. 25, inciso III da Lei Complementar nº 12, de 09 de fevereiro de 1993, registrar a Portaria 0096, de 11.01.2002, que trata da pensão civil em favor de ANTÔNIO RAIOL PALHETA JUNIOR, TAYANA DO SOCORRO e TAYNARA DO SOCORRO MORAES PALHETA, dependentes do ex-segurado ANTONIO RAIOL PALHETA, devendo o IGEPREV atualizar os proventos na forma do parecer do Departamento de Controle Externo deste Tribunal.

ACÓRDÃO Nº. 47.370

Processo nº. 2004/52503-5

Assunto: Prestação de Contas referente ao convênio nº. 100/2003 firmado entre a PREFEITURA MUNICIPAL DE BARCARENA e a ASIPAG.

Responsável: Sr. LAURIVAL MAGNO CUNHA – Prefeito à época

Relator: Conselheiro NELSON LUIZ TEIXEIRA CHAVES

Decisão: ACORDAM os Conselheiros do Tribunal de Contas do Estado do Pará, unanimemente, nos termos do voto do Exmº Sr. Conselheiro Relator, com fundamento no art. 38, inciso I, c/c art. 74, inciso VIII da Lei Complementar nº. 12 de 09 de fevereiro de 1993, julgar regulares as contas no valor de R\$20.000,00 (vinte mil reais) e aplicar ao Sr. LAURIVAL MAGNO CUNHA, Prefeito à época, CPF nº. 082.547612-72, a multa de R\$400,00 (quatrocentos reais) pela intempestividade na apresentação das contas, a ser recolhida na forma como dispõe a Lei Estadual nº. 7086/2008, c/c os arts. 2º, IV, e 3º da Resolução nº. 17.492/2008/TCE, no prazo de 30 (trinta) dias contados da publicação desta decisão no Diário Oficial do Estado. Este Acórdão constitui-se título executivo, passível de cobrança judicial da dívida líquida e certa decorrente da multa, em caso de não recolhimento no prazo legal, conforme estabelece o art. 71, § 3º da Constituição Federal.

ACÓRDÃO Nº 47.371

Processo nº 2004/53111-8

Assunto: Prestação de Contas relativa ao Convênio nº. 087/2003 firmado entre a PREFEITURA MUNICIPAL DE SÃO JOÃO DE PIRABAS e a SESPA.

Responsável: Sr. JOÃO BOSCO RUFINO MOYSÉS – Prefeito à época

Relator: Conselheiro NELSON LUIZ TEIXEIRA CHAVES

Decisão: ACORDAM os Conselheiros do Tribunal de Contas do Estado do Pará, unanimemente, nos termos do voto do Exmº Sr. Conselheiro Relator, com fundamento no art. 38, inciso I e art. 39, da Lei Complementar nº 12, de 09 de fevereiro de 1993, julgar regulares as contas no valor de R\$ 36.754,00 (trinta e seis mil setecentos e cinquenta e quatro reais) e dar quitação ao responsável.

ACÓRDÃO Nº. 47.372

Assunto: Prestações de contas

PROCESSO 2007/50085-7 – CONSELHO ESCOLAR DA EEEF.

"ANTONIA PAES E SILVA", referente ao Convênio nº.502/2005, firmado com a SEDUC, no valor de R\$13.497,07 (treze mil, quatrocentos e noventa e sete reais e sete centavos), de responsabilidade da Sra. ROSÁLIA SILVA RIBEIRO, Coordenadora; e

Processo nº. 2009/51853-6 - INSTITUTO COMPANHIA DE DANÇA CHEIRO CHEIROSO, referente ao convênio nº.024/2008, firmado com a FCPTN, no valor de R\$ 2.000,00 (dois mil reais), de responsabilidade do Sr. RAIMUNDA DA SILVA PEREIRA, Presidente.

Relator: Conselheiro CIPRIANO SABINO DE OLIVEIRA JÚNIOR
Decisão: ACORDAM os Conselheiros do Tribunal de Contas do Estado do Pará, unanimemente, nos termos dos votos do Exmº Sr. Conselheiro Relator, com fundamento no art. 38, inciso I, c/c o art. 39 da Lei Complementar nº 12, de 9 de fevereiro de 1993, julgar regulares as contas, com isenção de multa regimental em face do Prejulgado nº 14, e dar quitação aos responsáveis.

ACÓRDÃO Nº. 47.373

Assunto: Prestações de Contas

Processo nº. 2007/50449-4 - ASSOCIAÇÃO DE MORADORES DA VILA PIONEIRA, referente ao Convênio nº. 112/2005 firmado com a ALEPA no valor de R\$-4.000,00 (Quatro mil reais), de responsabilidade do Sr. DJALMA BATISTA LOBO, Presidente;
Processo nº. 2010/50422-2 - GRÊMIO RECREATIVO CULTURAL E CARNAVALESKO "DEIXA FALAR" referente ao Convênio nº. 375/2008 firmado com a ASIPAG no valor de R\$-5.000,00 (Cinco mil reais), de responsabilidade do Sr. ESMAEL TAVARES DOS SANTOS, Presidente;

Processo nº. 2010/50822-3 - ASSOCIAÇÃO DE DANÇAS FOLCLÓRICAS E TÍPICA REVELAÇÃO DE VITÓRIA DO XINGU, referente ao Convênio nº. 32/2009 firmado com a ALEPA no valor de R\$-10.000,00 (Dez mil reais), de responsabilidade da Sra. AMAZONINA MARIA DA SILVA TORRES, Presidente.

Relator: Conselheiro NELSON LUIZ TEIXEIRA CHAVES
Decisão: ACORDAM os Conselheiros do Tribunal de Contas do Estado do Pará, unanimemente, nos termos dos votos do Exmº Sr. Conselheiro Relator, com fundamento no art. 38, inciso I c/c art. 39 da Lei Complementar nº. 12, de 09 de fevereiro de 1993, julgar regulares as contas, com isenção de multa regimental em face da aplicação do Prejulgado nº. 14 e dar quitação aos responsáveis.

ACÓRDÃO Nº 47.374

Assunto: Prestações de Contas

Processo nº 2007/52010-7 - CONSELHO E.E.E.E.F.M ANTONIO GONDIM LINS, no valor de R\$ 14.977,08 (quatorze mil novecentos e setenta e sete reais e oito centavos), referente ao Convênio nº 538/2005, firmado com a SEDUC, de responsabilidade do Sr. Alexandre Sergio de Miranda Dourado, Coordenador; e,
Processo nº 2009/51530-1 - COLÔNIA DE PESCADORES E PESCADORAS ARTESANAIS Z-40 DE ARANAÍ, no valor de R\$ 5.000,00 (cinco mil, reais), referente ao Convênio nº 108/2007, firmado com a SAGRI, de responsabilidade do Sr. ARLINDO BOUÇÃO DA SILVA, Presidente.

Relator: Conselheiro CIPRIANO SABINO DE OLIVEIRA JÚNIOR
Decisão: ACORDAM os Conselheiros do Tribunal de Contas do Estado do Pará, unanimemente, nos termos dos votos do Exmº Sr. Conselheiro Relator, com fundamento no arts. 38, inciso I, e 39 da Lei Complementar nº. 12, de 9 de fevereiro de 1993, julgar regulares as contas e dar quitação aos responsáveis.

ACÓRDÃO Nº. 47.375

Processo nº. 2007/50342-5

Assunto: Tomada de Contas relativa ao Convênio nº 031/2006, firmado entre a ASSOCIAÇÃO PARAENSE DE PORTADORES DE DEFICIÊNCIA e a ASIPAG.

Responsável: Sr. JORDECY CHAVES SANTA BRÍGIDA, Presidente.

Relator: Conselheiro CIPRIANO SABINO DE OLIVEIRA JUNIOR
Decisão: ACORDAM os Conselheiros do Tribunal de Contas do Estado do Pará, unanimemente, nos termos do voto do Exmº Sr. Conselheiro Relator, com fundamento nos arts. 38, inciso I e 39 da Lei Complementar nº 12, de 09 de fevereiro de 1993, julgar regulares as contas, na importância de R\$ 30.249,00 (trinta mil, duzentos e quarenta e nove reais), com isenção de multa regimental, em face da aplicação do Prejulgado nº 14 e dar quitação ao responsável.

ACÓRDÃO Nº 47.376

Processos nº. 2008/50327-1

Assunto: Prestação de Contas relativo ao Convênio nº. 012/2007, firmado com a PREFEITURA MUNICIPAL DE CAPANEMA e a SEPOF
Responsável: Sr. JOSÉ ALEXANDRE BUCHACRA ARAÚJO, Prefeito à época.

Relator: Conselheiro NELSON LUIZ TEIXEIRA CHAVES

Decisão: ACORDAM os Conselheiros do Tribunal de Contas do Estado do Pará, unanimemente, nos termos do voto do Exmº Sr. Conselheiro Relator, com fundamento nos arts. 38, inciso I e 39 da Lei Complementar nº 12 de 9 de fevereiro de 1993, julgar regulares as contas no valor de R\$ 57.800,00 (cinquenta e sete mil, oitocentos reais) e dar quitação ao responsável.

ACÓRDÃO Nº. 47.377

Processo nº. 2007/53117-0

Assunto: Tomada de contas referente ao convênio nº. 369/2006 firmado entre a PREFEITURA MUNICIPAL DE SOURE e a SEPOF.
Responsável: Sr. CARLOS AUGUSTO NUNES GOUVEIA - Prefeito à época

Relator: Conselheiro NELSON LUIZ TEIXEIRA CHAVES

Decisão: ACORDAM os Conselheiros do Tribunal de Contas do Estado do Pará, unanimemente, nos termos do voto do Exmº Sr. Conselheiro Relator, com fundamento no art. 38, inciso I, c/c art. 74, inciso VIII da Lei Complementar nº. 12 de 09 de fevereiro de 1993, julgar regulares as contas no valor de R\$100.000,00 (cem mil reais) e aplicar ao Sr. CARLOS AUGUSTO NUNES GOUVEIA, Prefeito à época, CPF nº. 031.728.052-04, a multa de R\$500,00 (quinhentos reais) pela instauração da tomada de contas, a ser recolhida na forma como dispõe a Lei Estadual nº. 7086/2008, c/c os arts. 2º, IV, e 3º da Resolução nº. 17.492/2008/TCE, no prazo de 30 (trinta) dias contados da publicação desta decisão no Diário Oficial do Estado.

Este Acórdão constitui-se título executivo, passível de cobrança judicial da dívida líquida e certa decorrente da multa, em caso de não recolhimento no prazo legal, conforme estabelece o art. 71, § 3º da Constituição Federal.

RESOLUÇÃO Nº. 17.861

PROCESSO Nº 2010/51251-5

O Plenário do Tribunal de Contas do Estado do Pará, no uso de suas atribuições constitucionais, legais e regimentais, Considerando o disposto no inciso VI do art. 17 do Regimento Interno deste Tribunal;
Considerando manifestação da Presidência, constante da Ata nº. 4.876, desta data.

RESOLVE, unanimemente:

AUTORIZAR a Presidência a baixar o ato de aposentadoria do Excelentíssimo Senhor EDÍLSON OLIVEIRA E SILVA (Matrícula nº. 0178217), ocupante do cargo de Auditor do Tribunal de Contas do Estado do Pará.

RESOLUÇÃO Nº. 17.862

PROCESSO Nº. 2007/50404-2

O Plenário do Tribunal de Contas do Estado do Pará, no uso de suas atribuições legais e regimentais, Considerando o expediente protocolizado, neste Tribunal, pelo interessado sob o nº. 2010/05673-3, constante dos autos às fls. 46, em que solicita o parcelamento do valor da multa imputada por intermédio do ACÓRDÃO Nº. 47.024, de 25.03.2009;
Considerando o parecer da Consultoria Jurídica que opina pelo deferimento do parcelamento requerido, corrigido monetariamente;

Considerando o disposto nos artigos 214, § 1º, do Regimento Interno do Tribunal de Contas do Estado do Pará, que autoriza o recolhimento parcelado de importância devida em até 24 parcelas;
Considerando a manifestação da Presidência constante da Ata nº. 4.876, desta data;

RESOLVE, unanimemente:

AUTORIZAR o recolhimento parcelado, em 8 (oito) vezes, da importância de R\$-1.075,00 (mil e setenta e cinco reais) referente à multa imputada ao senhor Jorge Luiz dos Santos Braga, ex-prefeito municipal de Monte Alegre, CPF nº. 252.427.332-68, por intermédio do ACÓRDÃO Nº. 47.024, de 25 de março de 2009, sobre a qual deverão incidir os correspondentes acréscimos legais, conforme determinação regimental.

RESOLUÇÃO Nº. 17.863

PROCESSO Nº. 2008/53314-8

O Plenário do Tribunal de Contas do Estado do Pará, no uso de suas atribuições legais e regimentais, Considerando o expediente protocolizado, neste Tribunal, pelo interessado sob o nº. 2010/05673-3, constante dos autos às fls. 184, em que solicita o parcelamento do valor da multa imputada por intermédio do ACÓRDÃO Nº. 47.080, de 06.04.2010;
Considerando o parecer da Consultoria Jurídica que opina pelo deferimento do parcelamento requerido, corrigido monetariamente;

Considerando o disposto nos artigos 214, § 1º, do Regimento Interno do Tribunal de Contas do Estado do Pará, que autoriza o recolhimento parcelado de importância devida em até 24 parcelas;

Considerando a manifestação da Presidência constante da Ata nº. 4.876, desta data;

RESOLVE, unanimemente:

AUTORIZAR o recolhimento parcelado, em 24 (vinte e quatro) vezes, da importância de R\$-4.000,00 (quatro mil reais) referente à multa imputada ao senhor Jorge Luiz dos Santos Braga, ex-prefeito municipal de Monte Alegre, CPF nº. 252.427.332-68, por intermédio do ACÓRDÃO Nº. 47.080, de 6 de abril de 2010, sobre a qual deverão incidir os correspondentes acréscimos legais, conforme determinação regimental.

TRIBUNAL DE JUSTIÇA DO ESTADO DO PARÁ



AVISO DE EDITAL PREGÃO ELETRÔNICO 035/TJPA/2010 NÚMERO DE PUBLICAÇÃO: 120721

TRIBUNAL DE JUSTIÇA DO ESTADO DO PARÁ

AVISO DE LICITAÇÃO Pregão Eletrônico nº. 035/TJPA/2010.
OBJETO: **Contratação de empresa para prestação de serviços especializados de gerência de projeto, complementares à instalação da infraestrutura de produtos HP**, conforme Edital. SESSÃO PÚBLICA: 05/07/2010 às 10h00min - horário de Brasília, em www.comprasnet.gov.br UASG do TJ/PA: 925942. Edital disponível em: www.comprasnet.gov.br e www.tjpa.jus.br. Informações: fones 3205-3206/ 3205-3257/ fax: 3205-3287 ou e-mail licitacao@tjpa.jus.br. Belém, 21/06/2010. Pregoeiro do TJPA

RESUMO DE DIÁRIAS DO DIA 14 E 15 DE JUNHO DE 2010.

NÚMERO DE PUBLICAÇÃO: 120778

PORTARIA Nº. 893-GP, DE 14 JUNHO 2010.

Nome: JAMILE DO AMARAL SALES / Cargo: ANALISTA JUDICIÁRIO / Matrícula: 55301 / Nº. de Diárias: 1 (uma) / Origem: BELÉM / Destino: CASTANHAL/PA / Período: 17 e 18/06/10 / Objetivo: REALIZAR TREINAMENTO E ACOMPANHAMENTO DA IMPLANTAÇÃO DO SISTEMA LIBRA.

PORTARIA Nº. 895-GP, DE 15 JUNHO 2010.

Nome: REINALDO VIRGENS DA SILVA / Cargo: MOTORISTA / Matrícula: 20039 / Nº. de Diárias: 1.½ (uma e meia) / Origem: BELÉM / Destino: SOURE/PA / Período: 17 e 18/06/10 / Objetivo: SERVIÇO CONDUÇÃO VEÍCULO.

PORTARIA Nº. 896-GP, DE 15 JUNHO 2010.

Nome: JOHANN MAK DOUGLAS SALES DA SILVA / Cargo: ASSESSOR MILITAR / Matrícula: 6321/ Nº. de Diárias: 1.½ (uma e meia) / Origem: BELÉM / Destino: SOURE/PA / Período: 17 e 18/06/10 / Objetivo: SERVIÇO DE SEGURANÇA.

PORTARIA Nº. 897-GP, DE 15 JUNHO 2010.

Nome: JOSÉ GUILHERME ANJOS DE SOUZA / Cargo: SERVIÇO EVENTUAL / Matrícula: 73466 / Nº. de Diárias: 1.½ (uma e meia) / Origem: BELÉM / Destino: SOURE/PA / Período: 17 e 18/06/10 / Objetivo: SERVIÇO DE SEGURANÇA.

PORTARIA Nº. 898-GP, DE 15 JUNHO 2010.

Nome: CLEMENTINO SILVA DE LIMA / Cargo: SERVIÇO EVENTUAL / Matrícula: 37360 / Nº. de Diárias: 1.½ (uma e meia) / Origem: BELÉM / Destino: SOURE/PA / Período: 17 e 18/06/10 / Objetivo: SERVIÇO DE SEGURANÇA.

PORTARIA Nº. 899-GP, DE 15 JUNHO 2010.

Nome: WILSON DOS SANTOS PINHEIRO / Cargo: SERVIÇO EVENTUAL / Matrícula: 37550 / Nº. de Diárias: 1.½ (uma e meia) / Origem: BELÉM / Destino: SOURE/PA / Período: 17 e 18/06/10 / Objetivo: SERVIÇO DE SEGURANÇA.

PORTARIA Nº. 900-GP, DE 15 JUNHO 2010.

Nome: GABRIEL VELOSO DE ARAÚJO / Cargo: JUÍZ TITULAR DA COMARCA DE CACHOEIRA DO ARARI / Matrícula: 55808 / Nº. de Diárias: 1 (uma) / Origem: CACHOEIRA DO ARARI / Destino: SOURE/PA / Período: 17 e 18/06/10 / Objetivo: PARTICIPAR ENCONTRO REGIONAL DA MAGISTRATURA DOS 3º, 7º E 8º PÓLOS ADMINISTRATIVOS.

PORTARIA Nº. 901-GP, DE 15 JUNHO 2010.

Nome: WALTER ANTONIO DOS SANTOS DUARTE / Cargo: ASSESSOR TÉCNICO ADMINISTRATIVO / Matrícula: 35661/ Nº. de Diárias: 1.½ (uma e meia) / Origem: BELÉM / Destino: SOURE/PA / Período: 17 e 18/06/10 / Objetivo: PARTICIPAR ENCONTRO REGIONAL DA MAGISTRATURA DOS 3º, 7º E 8º PÓLOS ADMINISTRATIVOS.

PORTARIA Nº. 903-GP, DE 15 JUNHO 2010.

Nome: EMANOEL JORGE DIAS MOUTA / Cargo: JUÍZ TITULAR DA COMARCA DE MELGAÇO / Matrícula: 48763 / Nº. de Diárias: 1.½ (uma e meia) / Origem: MELGAÇO / Destino: SOURE/PA / Período: 17 e 18/06/10 / Objetivo: PARTICIPAR ENCONTRO REGIONAL DA MAGISTRATURA DOS 3º, 7º E 8º PÓLOS ADMINISTRATIVOS.

PORTARIA Nº. 904-GP, DE 15 JUNHO 2010.

Nome: SÉRGIO RICARDO LIMA DA COSTA / Cargo: JUÍZ TITULAR DA VARA AGRÁRIA DE CASTANHAL / Matrícula: 7609 / Nº. de Diárias: ½ (meia) / Origem: CASTANHAL / Destino: MOJÚ/PA / Período: 18/06/10 / Objetivo: REALIZAR AUDIÊNCIAS.

PORTARIA Nº. 905-GP, DE 15 JUNHO 2010.

Nome: VANESSA BARBOSA DE FIGUEIREDO / Cargo: JUÍZA DE DIREITO DA COMARCA DE BONITO / Matrícula: 82988 / Nº. de Diárias: ½ (meia) / Origem: BONITO / Destino: CAPANEMA/PA / Período: 28/05/10 / Objetivo: REALIZAR AUDIÊNCIAS.

PORTARIA Nº. 906-GP, DE 15 JUNHO 2010.

Nome: VANESSA BARBOSA DE FIGUEIREDO / Cargo: JUÍZA DE DIREITO DA COMARCA DE BONITO / Matrícula: 82988 / Nº. de Diárias: ½ (meia) / Origem: BONITO / Destino: CAPANEMA/PA / Período: 01/06/10 / Objetivo: REALIZAR AUDIÊNCIAS.

25	AURORA DO PARÁ	ERNANDES OLIVEIRA MACIEL	750,00	0,00	250,00	0,00	1.000,00	15/01/10	30/04/10	15/05/10
26	BAUÁ	ROSINALDO ARNAUD BORGES	800,00	0,00	350,00	0,00	1.150,00	15/01/10	30/04/10	15/05/10
27	BENEVIDES	DILAIR MAIA RODRIGUES	1.900,00	0,00	900,00	0,00	2.800,00	15/01/10	30/04/10	15/05/10
28	BONITO	CARMEN REGINA SINANDO FAUSTINO	800,00	0,00	300,00	0,00	1.100,00	15/01/10	30/04/10	15/05/10
29	BRASIL NOVO	JOSE CHAQUIAM	900,00	0,00	300,00	0,00	1.200,00	15/01/10	30/04/10	15/05/10
30	BREU BRANCO	DORANCE DOS SANTOS	850,00	0,00	350,00	0,00	1.200,00	15/01/10	30/04/10	15/05/10
31	BUIARÚ	RAIMUNDO SERGIO CHAVES SAMPAIO	800,00	0,00	300,00	0,00	1.100,00	15/01/10	30/04/10	15/05/10
32	CANAÃ DOS CARAJAS	MARCIO FABIO ALENCAR DA SILVA	1.000,00	0,00	300,00	300,00	1.600,00	15/01/10	30/04/10	15/05/10
33	CAPITÃO-POÇO	JUAREZ DE SOUZA SILVA	950,00	0,00	450,00	0,00	1.400,00	15/01/10	30/04/10	15/05/10
34	CONCÓRDIA DO PARÁ	MARCIO DE ALMEIDA FARIAS	800,00	0,00	300,00	0,00	1.100,00	15/01/10	30/04/10	15/05/10
35	CURIONÓPOLIS	MARLUICO COSTA SOUZA	1.300,00	0,00	300,00	300,00	1.900,00	15/01/10	30/04/10	15/05/10
36	CURRALINHO	ELIZETE PANTOJA CAMPELO	1.200,00	0,00	0,00	0,00	1.200,00	15/01/10	30/04/10	15/05/10
37	DOM EUSEU	EDSON WANDER LIMA DOS PASSOS	850,00	0,00	350,00	0,00	1.200,00	15/01/10	30/04/10	15/05/10
38	FARO	EDELMA COSTA MAFRA	700,00	0,00	400,00	0,00	1.100,00	15/01/10	30/04/10	15/05/10
39	GOIANÉSIA DO PARÁ	JORGIANNY TELLEN LOBATO	800,00	0,00	300,00	0,00	1.100,00	15/01/10	30/04/10	15/05/10
40	GURUPÁ	LAUREANO DINIZ NETO	800,00	0,00	600,00	0,00	1.400,00	15/01/10	30/04/10	15/05/10
41	IRITUJA	MARIA DARCICE MONTEIRO NUNES	600,00	0,00	600,00	0,00	1.200,00	15/01/10	30/04/10	15/05/10
42	ITUPIRANGA	MARIA FIRMINA SOUZA FREITAS ALFREDO DOMINGUES DOS SANTOS FILHO	950,00	0,00	450,00	0,00	1.400,00	15/01/10	30/04/10	15/05/10
43	JACUNDÁ	JANAINA FERNANDES A LINS DE ANDRADE	1.100,00	0,00	0,00	0,00	1.100,00	15/01/10	30/04/10	15/05/10
44	JACAREACANGA	SILVAN GOMES DOS SANTOS	400,00	0,00	300,00	0,00	700,00	15/01/10	30/04/10	15/05/10
45	JURUTI	ENOCK MESQUITA FERRAZ	800,00	0,00	300,00	0,00	1.100,00	15/01/10	30/04/10	15/05/10
46	LIMOEIRO DO AJURU	ALEX EDILSON WULFERT DA CUNHA MARIA	2.000,00	0,00	400,00	0,00	2.400,00	15/01/10	30/04/10	15/05/10
47	MARITUBA	APARECIDA DE OLIVEIRA LOBO	750,00	0,00	550,00	0,00	1.300,00	15/01/10	30/04/10	15/05/10
48	MEDICILÂNDIA	GEORGINA TAWEIRA DOS SANTOS BARBOSA	400,00	0,00	200,00	0,00	600,00	15/01/10	30/04/10	15/05/10
49	MELGAÇO	STELIO NAZARENO ALMEIDA DO ROSARIO	850,00	0,00	450,00	0,00	1.300,00	15/01/10	30/04/10	15/05/10
50	MOCAJUBA	ELIANA LUCIA PINHEIRO ROLIM	800,00	0,00	300,00	0,00	1.100,00	15/01/10	30/04/10	15/05/10
51	NOVA TIMBOTEUA	DOMINGOS DE RAMOS PEREIRA DA SILVA	850,00	0,00	0,00	350,00	1.200,00	15/01/10	30/04/10	15/05/10
52	NOVO PROGRESSO	SALMO CABRAL	1.250,00	0,00	0,00	750,00	2.000,00	15/01/10	30/04/10	15/05/10
53	NOVO REPARTIMENTO	MARIA DE FATIMA RIBEIRO DA COSTA	500,00	100,00	500,00	0,00	1.100,00	15/01/10	30/04/10	15/05/10
54	OCÉANAS DO PARÁ	MARIA DAS DORES GUIMARAES SOARES	850,00	0,00	350,00	0,00	1.200,00	15/01/10	30/04/10	15/05/10
55	OURÉM	ROBSON GODOY BELLO	450,00	0,00	350,00	400,00	1.200,00	15/01/10	30/04/10	15/05/10
56	OURILÂNDIA NORTE	FRANCIEL DA CONCEIÇÃO FERREIRA WILLANEIA	900,00	0,00	400,00	0,00	1.300,00	15/01/10	30/04/10	15/05/10
57	PACAJÁ	RAIMUNDA DA SILVA E SILVA LUCIVALDO RODRIGUES MOREIRA	750,00	0,00	250,00	0,00	1.000,00	15/01/10	30/04/10	15/05/10
58	PEIXE BOI	RODRIGUES CLIBER	850,00	0,00	350,00	0,00	1.200,00	15/01/10	30/04/10	15/05/10
59	PORTEL	PAMPLONA BARBOSA MARIA AUGUSTA	500,00	0,00	600,00	0,00	1.100,00	15/01/10	30/04/10	15/05/10
60	PORTO DE MOZ	FREITAS DA CUNHA	850,00	0,00	350,00	0,00	1.200,00	15/01/10	30/04/10	15/05/10
61	PRAINHA	CLAUDIO DE BARROS PEIXOTO	550,00	0,00	250,00	0,00	800,00	15/01/10	30/04/10	15/05/10
62	PRIMAVERA	PERNANDA MARA CRISOSTOMO DE CASTRO	820,00	0,00	274,00	0,00	1.100,00	15/01/10	30/04/10	15/05/10
63	RURÓPOLIS	EDIVALDO SAMPAIO FARIAS	800,00	0,00	300,00	0,00	1.100,00	15/01/10	30/04/10	15/05/10
64	SÃO FÉLIX DO XINGU									

65	SÃO CAETANO DE ODIVELAS	GILBERTO DOS SANTOS SILVA	850,00	0,00	350,00	0,00	1.200,00	15/01/10	30/04/10	15/05/10
66	SÃO D. DO ARAGUAIA	DIEGO MESSALA PINHEIRO DA SILVA	800,00	0,00	300,00	0,00	1.100,00	15/01/10	30/04/10	15/05/10
67	SÃO DOMINGOS DO CAPIM	MARIA DAS GRAÇAS DOS SANTOS CORREA	850,00	0,00	350,00	0,00	1.200,00	15/01/10	30/04/10	15/05/10
68	SÃO FRANCISCO DO PARÁ	ITIANA LOPES MENDES DA SILVA MARIA	800,00	0,00	300,00	0,00	1.100,00	15/01/10	30/04/10	15/05/10
69	SÃO GERALDO DO ARAGUAIA	APARECIDA PEREIRA DE BRITO	800,00	0,00	300,00	100,00	1.200,00	15/01/10	30/04/10	15/05/10
70	SÃO JOÃO DO ARAGUAIA	VALDEIDE SOUSA MOTA	700,00	0,00	400,00	0,00	1.100,00	15/01/10	30/04/10	15/05/10
71	SÃO SEBASTIÃO DA BOA VISTA	MELANA SANTANA DA SILVA	850,00	0,00	350,00	0,00	1.200,00	15/01/10	30/04/10	15/05/10
72	SALVATERRA	DORIS DAY DE SOUZA MONTEIRO	700,00	0,00	400,00	0,00	1.100,00	15/01/10	30/04/10	15/05/10
73	SANTANA DO ARAGUAIA	MARIA DO SOCORRO CARVALHO VARIÃO	1.050,00	0,00	550,00	0,00	1.600,00	15/01/10	30/04/10	15/05/10
74	SANTA LUZIA DO PARÁ	ALACY PENHA DE SOUZA	1.050,00	0,00	550,00	0,00	1.600,00	15/01/10	30/04/10	15/05/10
75	SANTARÉM NOVO	JOÃO BOSCO SANTANA FERNANDES	800,00	0,00	300,00	0,00	1.100,00	15/01/10	30/04/10	15/05/10
76	SENADOR JOSÉ PORFÍRIO	JOSE EDILSON DE OLIVEIRA	800,00	0,00	300,00	0,00	1.100,00	15/01/10	30/04/10	15/05/10
77	SANTA MARIA DO PARÁ	PAULO CARVALHO COSTA	850,00	0,00	350,00	0,00	1.200,00	15/01/10	30/04/10	15/05/10
78	SANTO ANTONIO DO TAJUÁ	AUGUSTO CESAR DA COSTA MACEDO	800,00	0,00	300,00	0,00	1.100,00	15/01/10	30/04/10	15/05/10
79	TAILÂNDIA	HELENA MARIA COUITO EGIDIO	800,00	0,00	600,00	0,00	1.400,00	15/01/10	30/04/10	15/05/10
80	TERRA SANTA	RODRIGUES DE ARRELI SERGIO	850,00	0,00	350,00	0,00	1.200,00	15/01/10	30/04/10	15/05/10
81	ULIANÓPOLIS	AUGUSTO SANTOS DA SILVA JOAQUIM	800,00	0,00	400,00	0,00	1.200,00	15/01/10	30/04/10	15/05/10
82	URUARÁ	MARCELO MARQUES	900,00	0,00	400,00	0,00	1.300,00	15/01/10	30/04/10	15/05/10
173	CHAVES	MARIA RAIMUNDA PAMPHYLIO DOS SANTOS	600,00	0,00	500,00	0,00	1.100,00	04/02/10	30/04/10	15/05/10
183	CACHOEIRA DO ARARI	THIAGO TAKADA PEREIRA	800,00	0,00	300,00	0,00	1.100,00	11/02/10	30/04/10	15/05/10
217	GARRAFÃO DO NORTE	ECIVALDO DA GAMA FERREIRA	850,00	0,00	350,00	0,00	1.200,00	04/03/10	30/04/10	15/05/10
TOTAL GERAL			56.176,00	100,00	23.374,00	2.200,00	81.850,00			

TRIBUNAL DE CONTAS DOS MUNICÍPIOS DO ESTADO DO PARÁ

**DISPENSA DE LICITAÇÃO
NÚMERO DE PUBLICAÇÃO: 120468
DISPENSA: 7/2010**

Data: 17/06/2010
Valor: 12.799,30
Objeto: Instalação e Automatização de 04 (quatro) bombas d' água que atendem o sistema de distribuição de água dos prédios do TCM/PA, incluindo a ampliação da casa de bombas.
Fundamento Legal: artigo 24, inciso I, c/c artigo 23, inciso I, alínea "a", da Lei nº 8.666/93
Data de Ratificação: 17/06/2010
Orçamento:
Programa de Trabalho Natureza da Despesa Fonte Origem do Recurso
03122012545340000 449051 0101000000 Estadual
Contratado(s):
Nome: LM CONSTRUÇÕES E SERVIÇOS LTDA
Endereço: Tv WE-58 A, Bairro: Coqueiro, 1442
CEP. 67143-340 - Ananindeua/PA
Complemento: casa E
Telefone: 9188530323 Fax: 9132730044
Ordenador: Cons. ROSA DE FÁTIMA BARGE HAGE

**EDITAL DE CITAÇÃO
NÚMERO DE PUBLICAÇÃO: 120770
EDITAL Nº 298/2010/AUD.OS/GAB./TCM/PA
(PROCESSO Nº 1070012008-00)**

De Citação com prazo de 15 (quinze) dias, ao Senhor Hildefonso de Abreu Araújo.
O Auditor do Tribunal de Contas dos Municípios usando das atribuições conferidas pela Resolução nº 7.474/TCM, item 3º, de 11.03.2004 e nos termos do Artigo 119, V, Regimento Interno desta Corte, **cita** através do presente Edital, que será publicado

03 (três) vezes, no prazo de 10 (dez) dias, no Diário Oficial do Estado, ao Senhor Hildefonso de Abreu Araújo, responsável pela Prefeitura Municipal de Abel Figueiredo, exercício de 2008, para que no prazo de 15 (quinze) dias, contados da 3ª publicação, apresentar defesa nos autos do Processo nº 1070012008-00 referente à Prestação de Contas daquela Prefeitura, no referido exercício financeiro.
Belém, 22 de junho de 2010.
Ornilo Sampaio
Auditor - TCM

**EDITAL Nº 299/2010/AUD.AL/GAB./TCM/PA
(PROCESSO Nº 0141972002-00)**

De Citação com prazo de 15 (quinze) dias, ao Senhor Márcio Augusto Freitas de Meira.
O Auditor do Tribunal de Contas dos Municípios usando das atribuições conferidas pela Resolução nº 7.474/TCM, item 3º, de 11.03.2004 e nos termos do Artigo 119, V, Regimento Interno desta Corte, **cita** através do presente Edital, que será publicado 03 (três) vezes, no prazo de 10 (dez) dias, no Diário Oficial do Estado, ao Senhor Márcio Augusto Freitas de Meira, responsável pela Fundação Cultural do Município de Belém - FUMBEL, 1º e 2º quadrimestre do exercício de 2002, para que no prazo de 15 (quinze) dias, contados da 3ª publicação, apresentar defesa nos autos do Processo nº 0141972002-00 referente à Prestação de Contas daquela Fundação, no referido exercício financeiro.
Belém, 22 de junho de 2010.
Alcimar Lobato
Auditor - TCM

**EDITAL Nº 300/2010/AUD.AL/GAB./TCM/PA
(PROCESSO Nº 0141972002-00)**

De Citação com prazo de 15 (quinze) dias, ao Senhor Aloysio Antônio Guapindaia.
O Auditor do Tribunal de Contas dos Municípios usando das atribuições conferidas pela Resolução nº 7.474/TCM, item 3º, de 11.03.2004 e nos termos do Artigo 119, V, Regimento Interno desta Corte, **cita** através do presente Edital, que será publicado 03 (três) vezes, no prazo de 10 (dez) dias, no Diário Oficial do Estado, ao Senhor Aloysio Antônio Guapindaia, responsável pela Fundação Cultural do Município de Belém - FUMBEL, 3º quadrimestre do exercício de 2002, para que no prazo de 15 (quinze) dias, contados da 3ª publicação, apresentar defesa nos autos do Processo nº 0141972002-00 referente à Prestação de Contas daquela Fundação, no referido exercício financeiro.
Belém, 22 de junho de 2010.
Alcimar Lobato
Auditor - TCM

**EDITAL Nº 301/2010/AUD.OS/GAB./TCM/PA
(PROCESSO Nº 0163992008-00)**

De Citação com prazo de 15 (quinze) dias, ao Senhor Jamil Assad Neto.
O Auditor do Tribunal de Contas dos Municípios usando das atribuições conferidas pela Resolução nº 7.474/TCM, item 3º, de 11.03.2004 e nos termos do Artigo 119, V, Regimento Interno desta Corte, **cita** através do presente Edital, que será publicado 03 (três) vezes, no prazo de 10 (dez) dias, no Diário Oficial do Estado, ao Senhor Jamil Assad Neto, responsável pelo Fundo Municipal de Educação de Bonito, exercício de 2008, para que no prazo de 15 (quinze) dias, contados da 3ª publicação, apresentar defesa nos autos do Processo nº 0163992008-00 referente à Prestação de Contas daquele Fundo, no referido exercício financeiro.
Belém, 22 de junho de 2010.
Ornilo Sampaio
Auditor - TCM

**EDITAL Nº 306/2010/AUD.OS/GAB./TCM/PA
(PROCESSO Nº 200807391-00)**

De Citação com prazo de 15 (quinze) dias, ao Senhor Francisco Souza Soares.
O Auditor do Tribunal de Contas dos Municípios usando das atribuições conferidas pela Resolução nº 7.474/TCM, item 3º, de 11.03.2004 e nos termos do Artigo 119, V, Regimento Interno desta Corte, **cita** através do presente Edital, que será publicado 03 (três) vezes, no prazo de 10 (dez) dias, no Diário Oficial do Estado, ao Senhor Francisco Souza Soares, responsável pela Prefeitura Municipal de Nova Esperança do Piriá, exercício de 2005, para que no prazo de 15 (quinze) dias, contados da 3ª publicação, apresentar defesa nos autos do Processo nº 200807391-00 referente à Prestação de Contas daquela Prefeitura, no referido exercício financeiro.
Belém, 22 de junho de 2010.
Ornilo Sampaio
Auditor - TCM

**EDITAL Nº 307/2010/AUD.OS/GAB./TCM/PA
(PROCESSO Nº 0164162008-00)**

De Citação com prazo de 15 (quinze) dias, ao Senhor Jamil Assad Neto.
O Auditor do Tribunal de Contas dos Municípios usando das atribuições conferidas pela Resolução nº 7.474/TCM, item 3º, de 11.03.2004 e nos termos do Artigo 119, V, Regimento Interno

desta Corte, **cita** através do presente Edital, que será publicado 03 (três) vezes, no prazo de 10 (dez) dias, no Diário Oficial do Estado, ao Senhor Raimundo Matos da Silva, responsável pela Prefeitura Municipal de Terra Alta, exercício de 2005, para que no prazo de 15 (quinze) dias, contados da 3ª publicação, apresentar defesa nos autos do Processo nº 1250012005-00 referente à Prestação de Contas daquela Prefeitura, no referido exercício financeiro.

Belém, 22 de junho de 2010.

Adriana Oliveira
Auditora - TCM

**EDITAL Nº 325/2010/AUD.AO/GAB./TCM/PA
(PROCESSO Nº 1250022005-00)**

De Citação com prazo de 15 (quinze) dias, ao Senhor Luis Cláudio Neves de Melo.

O Auditor do Tribunal de Contas dos Municípios usando das atribuições conferidas pela Resolução nº 7.474/TCM, item 3º, de 11.03.2004 e nos termos do Artigo 119, V, Regimento Interno desta Corte, **cita** através do presente Edital, que será publicado 03 (três) vezes, no prazo de 10 (dez) dias, no Diário Oficial do Estado, ao Senhor Luis Cláudio Neves de Melo, responsável pela Câmara Municipal de Terra Alta, exercício de 2005, para que no prazo de 15 (quinze) dias, contados da 3ª publicação, apresentar defesa nos autos do Processo nº 1250022005-00 referente à Prestação de Contas daquela Câmara, no referido exercício financeiro.

Belém, 22 de junho de 2010.

Adriana Oliveira
Auditora - TCM

**EDITAL Nº 326/2010/AUD.AO/GAB./TCM/PA
(PROCESSO Nº 1254502005-00)**

De Citação com prazo de 15 (quinze) dias, ao Senhor Raimundo Matos da Silva.

O Auditor do Tribunal de Contas dos Municípios usando das atribuições conferidas pela Resolução nº 7.474/TCM, item 3º, de 11.03.2004 e nos termos do Artigo 119, V, Regimento Interno desta Corte, **cita** através do presente Edital, que será publicado 03 (três) vezes, no prazo de 10 (dez) dias, no Diário Oficial do Estado, ao Senhor Raimundo Matos da Silva, responsável pelo Fundo Municipal de Educação de Terra Alta, exercício de 2005, para que no prazo de 15 (quinze) dias, contados da 3ª publicação, apresentar defesa nos autos do Processo nº 1254502005-00 referente à Prestação de Contas daquele Fundo, no referido exercício financeiro.

Belém, 22 de junho de 2010.

Adriana Oliveira
Auditora - TCM

**EDITAL Nº 327/2010/AUD.AO/GAB./TCM/PA
(PROCESSO Nº 1254392005-00)**

De Citação com prazo de 15 (quinze) dias, ao Senhor Raimundo Matos da Silva.

O Auditor do Tribunal de Contas dos Municípios usando das atribuições conferidas pela Resolução nº 7.474/TCM, item 3º, de 11.03.2004 e nos termos do Artigo 119, V, Regimento Interno desta Corte, **cita** através do presente Edital, que será publicado 03 (três) vezes, no prazo de 10 (dez) dias, no Diário Oficial do Estado, ao Senhor Raimundo Matos da Silva, responsável pelo Fundo Municipal de Saúde de Terra Alta, exercício de 2005, para que no prazo de 15 (quinze) dias, contados da 3ª publicação, apresentar defesa nos autos do Processo nº 1254392005-00 referente à Prestação de Contas daquele Fundo, no referido exercício financeiro.

Belém, 22 de junho de 2010.

Adriana Oliveira
Auditora - TCM

**EDITAL Nº 328/2010/AUD.AO/GAB./TCM/PA
(PROCESSO Nº 0680022007-00)**

De Citação com prazo de 15 (quinze) dias, ao Senhor Tony de Souza Lisboa.

O Auditor do Tribunal de Contas dos Municípios usando das atribuições conferidas pela Resolução nº 7.474/TCM, item 3º, de 11.03.2004 e nos termos do Artigo 119, V, Regimento Interno desta Corte, **cita** através do presente Edital, que será publicado 03 (três) vezes, no prazo de 10 (dez) dias, no Diário Oficial do Estado, ao Senhor Tony de Souza Lisboa, responsável pela Câmara Municipal de Santa Izabel do Pará, exercício de 2007, para que no prazo de 15 (quinze) dias, contados da 3ª publicação, apresentar defesa nos autos do Processo nº 0680022007-00 referente à Prestação de Contas daquela Câmara, no referido exercício financeiro.

Belém, 22 de junho de 2010.

Adriana Oliveira
Auditora - TCM

**EDITAL Nº 329/2010/AUD.AO/GAB./TCM/PA
(PROCESSO Nº 0680012007-00)**

De Citação com prazo de 15 (quinze) dias, ao Senhor Carlos Mario de Brito Kató.

O Auditor do Tribunal de Contas dos Municípios usando das atribuições conferidas pela Resolução nº 7.474/TCM, item 3º, de

11.03.2004 e nos termos do Artigo 119, V, Regimento Interno desta Corte, **cita** através do presente Edital, que será publicado 03 (três) vezes, no prazo de 10 (dez) dias, no Diário Oficial do Estado, ao Senhor Carlos Mario de Brito Kató, responsável pela Prefeitura Municipal de Santa Izabel do Pará, exercício de 2007, para que no prazo de 15 (quinze) dias, contados da 3ª publicação, apresentar defesa nos autos do Processo nº 0680012007-00 referente à Prestação de Contas daquela Prefeitura, no referido exercício financeiro.

Belém, 22 de junho de 2010.

Adriana Oliveira
Auditora - TCM

**EDITAL Nº 330/2010/AUD.AO/GAB./TCM/PA
(PROCESSO Nº 0684012007-00)**

De Citação com prazo de 15 (quinze) dias, a Senhora Alrely Lima da Rocha.

O Auditor do Tribunal de Contas dos Municípios usando das atribuições conferidas pela Resolução nº 7.474/TCM, item 3º, de 11.03.2004 e nos termos do Artigo 119, V, Regimento Interno desta Corte, **cita** através do presente Edital, que será publicado 03 (três) vezes, no prazo de 10 (dez) dias, no Diário Oficial do Estado, a Senhora Alrely Lima da Rocha, responsável pelo Fundo Municipal de Educação de Santa Izabel do Pará, exercício de 2007, para que no prazo de 15 (quinze) dias, contados da 3ª publicação, apresentar defesa nos autos do Processo nº 0684012007-00 referente à Prestação de Contas daquele Fundo, no referido exercício financeiro.

Belém, 22 de junho de 2010.

Adriana Oliveira
Auditora - TCM

**EDITAL Nº 331/2010/AUD.AO/GAB./TCM/PA
(PROCESSO Nº 0684002007-00)**

De Citação com prazo de 15 (quinze) dias, ao Senhor José Maria Pereira Tinoco.

O Auditor do Tribunal de Contas dos Municípios usando das atribuições conferidas pela Resolução nº 7.474/TCM, item 3º, de 11.03.2004 e nos termos do Artigo 119, V, Regimento Interno desta Corte, **cita** através do presente Edital, que será publicado 03 (três) vezes, no prazo de 10 (dez) dias, no Diário Oficial do Estado, ao Senhor José Maria Pereira Tinoco, responsável pelo Fundo Municipal de Saúde de Santa Izabel do Pará, exercício de 2007, para que no prazo de 15 (quinze) dias, contados da 3ª publicação, apresentar defesa nos autos do Processo nº 0684002007-00 referente à Prestação de Contas daquele Fundo, no referido exercício financeiro.

Belém, 22 de junho de 2010.

Adriana Oliveira
Auditora - TCM

**EDITAL Nº 333/2010/AUD.AO/GAB./TCM/PA
(PROCESSO Nº 0683982007-00)**

De Citação com prazo de 15 (quinze) dias, a Senhora Oneide dos Santos Brito.

O Auditor do Tribunal de Contas dos Municípios usando das atribuições conferidas pela Resolução nº 7.474/TCM, item 3º, de 11.03.2004 e nos termos do Artigo 119, V, Regimento Interno desta Corte, **cita** através do presente Edital, que será publicado 03 (três) vezes, no prazo de 10 (dez) dias, no Diário Oficial do Estado, a Senhora Oneide dos Santos Brito, responsável pelo Fundo Municipal de Assistência Social de Santa Izabel do Pará, exercício de 2007, para que no prazo de 15 (quinze) dias, contados da 3ª publicação, apresentar defesa nos autos do Processo nº 0683982007-00 referente à Prestação de Contas daquele Fundo, no referido exercício financeiro.

Belém, 22 de junho de 2010.

Adriana Oliveira
Auditora - TCM

**EDITAL Nº 335/2010/AUD.AO/GAB./TCM/PA
(PROCESSO Nº 0393982003-00)**

De Citação com prazo de 15 (quinze) dias, a Senhora Edna Brelaz Batista.

O Auditor do Tribunal de Contas dos Municípios usando das atribuições conferidas pela Resolução nº 7.474/TCM, item 3º, de 11.03.2004 e nos termos do Artigo 119, V, Regimento Interno desta Corte, **cita** através do presente Edital, que será publicado 03 (três) vezes, no prazo de 10 (dez) dias, no Diário Oficial do Estado, a Senhora Edna Brelaz Batista, responsável pelo Fundo Municipal de Saúde de Juruti, exercício de 2003, para que no prazo de 15 (quinze) dias, contados da 3ª publicação, apresentar defesa nos autos do Processo nº 0393982003-00 referente à Prestação de Contas daquele Fundo, no referido exercício financeiro.

Belém, 22 de junho de 2010.

Adriana Oliveira
Auditora - TCM

**EDITAL Nº 336/2010/AUD.OS/GAB./TCM/PA
(PROCESSO Nº 200705980-00)**

De Citação com prazo de 15 (quinze) dias, a Senhora Odileia Maria de Sousa Sampaio.

O Auditor do Tribunal de Contas dos Municípios usando das

atribuições conferidas pela Resolução nº 7.474/TCM, item 3º, de 11.03.2004 e nos termos do Artigo 119, V, Regimento Interno desta Corte, **cita** através do presente Edital, que será publicado 03 (três) vezes, no prazo de 10 (dez) dias, no Diário Oficial do Estado, a Senhora Odileia Maria de Sousa Sampaio, responsável pela Prefeitura Municipal de Altamira, exercício de 2005 a 2009, para que no prazo de 15 (quinze) dias, contados da 3ª publicação, apresentar defesa nos autos do Processo nº 0393982003-00 referente à Prestação de Contas daquela Prefeitura, no referido exercício financeiro.

Belém, 22 de junho de 2010.

Ornilo Sampaio
Auditor - TCM

**EDITAL Nº 337/2010/AUD.AC/GAB./TCM/PA
(PROCESSO Nº 0033982007-00)**

De Citação com prazo de 15 (quinze) dias, ao Senhor Raimundo Augusto Oliveira Chada.

O Auditor do Tribunal de Contas dos Municípios usando das atribuições conferidas pela Resolução nº 7.474/TCM, item 3º, de 11.03.2004 e nos termos do Artigo 119, V, Regimento Interno desta Corte, **cita** através do presente Edital, que será publicado 03 (três) vezes, no prazo de 10 (dez) dias, no Diário Oficial do Estado, ao Senhor Raimundo Augusto Oliveira Chada, responsável pelo Fundo Municipal de Saúde de Afuá, exercício de 2007, período de 01.01 a 30.04.2007, para que no prazo de 15 (quinze) dias, contados da 3ª publicação, apresentar defesa nos autos do Processo nº 0033982007-00 referente à Prestação de Contas daquele Fundo, no referido exercício financeiro.

Belém, 22 de junho de 2010.

Alexandre Cunha
Auditor - TCM

**EDITAL Nº 338/2010/AUD.AC/GAB./TCM/PA
(PROCESSO Nº 0033982007-00)**

De Citação com prazo de 15 (quinze) dias, a Senhora Ariella Marangoanha.

O Auditor do Tribunal de Contas dos Municípios usando das atribuições conferidas pela Resolução nº 7.474/TCM, item 3º, de 11.03.2004 e nos termos do Artigo 119, V, Regimento Interno desta Corte, **cita** através do presente Edital, que será publicado 03 (três) vezes, no prazo de 10 (dez) dias, no Diário Oficial do Estado, a Senhora Ariella Marangoanha, responsável pelo Fundo Municipal de Saúde de Afuá, exercício de 2007, período de 01.05 a 31.08.2007, para que no prazo de 15 (quinze) dias, contados da 3ª publicação, apresentar defesa nos autos do Processo nº 0033982007-00 referente à Prestação de Contas daquele Fundo, no referido exercício financeiro.

Belém, 22 de junho de 2010.

Alexandre Cunha
Auditor - TCM

**EDITAL Nº 339/2010/AUD.AC/GAB./TCM/PA
(PROCESSO Nº 0033982007-00)**

De Citação com prazo de 15 (quinze) dias, ao Senhor Odimar Wanderley Salomão.

O Auditor do Tribunal de Contas dos Municípios usando das atribuições conferidas pela Resolução nº 7.474/TCM, item 3º, de 11.03.2004 e nos termos do Artigo 119, V, Regimento Interno desta Corte, **cita** através do presente Edital, que será publicado 03 (três) vezes, no prazo de 10 (dez) dias, no Diário Oficial do Estado, ao Senhor Odimar Wanderley Salomão, responsável pelo Fundo Municipal de Saúde de Afuá, exercício de 2007, período de 01.09 a 31.12.2007, para que no prazo de 15 (quinze) dias, contados da 3ª publicação, apresentar defesa nos autos do Processo nº 0033982007-00 referente à Prestação de Contas daquele Fundo, no referido exercício financeiro.

Belém, 22 de junho de 2010.

Alexandre Cunha
Auditor - TCM

**EDITAL Nº 340/2010/AUD.AC/GAB./TCM/PA
(PROCESSO Nº 0033972007-00)**

De Citação com prazo de 15 (quinze) dias, a Senhora Mercedes Costa Silva.

O Auditor do Tribunal de Contas dos Municípios usando das atribuições conferidas pela Resolução nº 7.474/TCM, item 3º, de 11.03.2004 e nos termos do Artigo 119, V, Regimento Interno desta Corte, **cita** através do presente Edital, que será publicado 03 (três) vezes, no prazo de 10 (dez) dias, no Diário Oficial do Estado, a Senhora Mercedes Costa Silva, responsável pelo Fundo Municipal de Assistência Social de Afuá, exercício de 2007, para que no prazo de 15 (quinze) dias, contados da 3ª publicação, apresentar defesa nos autos do Processo nº 0033972007-00 referente à Prestação de Contas daquele Fundo, no referido exercício financeiro.

Belém, 22 de junho de 2010.

Alexandre Cunha
Auditor - TCM

**EDITAL Nº 341/2010/AUD.AC/GAB./TCM/PA
(PROCESSO Nº 0033992007-00)**

De Citação com prazo de 15 (quinze) dias, a Senhora Kelly Cristina dos Santos Salomão.

O Auditor do Tribunal de Contas dos Municípios usando das atribuições conferidas pela Resolução nº 7.474/TCM, item 3º, de 11.03.2004 e nos termos do Artigo 119, V, Regimento Interno desta Corte, **cita** através do presente Edital, que será publicado 03 (três) vezes, no prazo de 10 (dez) dias, no Diário Oficial do Estado, a Senhora Kelly Cristina dos Santos Salomão, responsável pelo Fundo Municipal de Educação de Afuá, exercício de 2007, para que no prazo de 15 (quinze) dias, contados da 3ª publicação, apresentar defesa nos autos do Processo nº 0033992007-00 referente à Prestação de Contas daquele Fundo, no referido exercício financeiro.
Belém, 22 de junho de 2010.
Alexandre Cunha-Auditor - TCM

**EDITAL Nº 342/2010/AUD.AC/GAB./TCM/PA
(PROCESSO Nº 0030022007-00)**

De Citação com prazo de 15 (quinze) dias, ao Senhor Roldão de Almeida Lobato.

O Auditor do Tribunal de Contas dos Municípios usando das atribuições conferidas pela Resolução nº 7.474/TCM, item 3º, de 11.03.2004 e nos termos do Artigo 119, V, Regimento Interno desta Corte, **cita** através do presente Edital, que será publicado 03 (três) vezes, no prazo de 10 (dez) dias, no Diário Oficial do Estado, ao Senhor Roldão de Almeida Lobato, responsável pela Câmara Municipal de Afuá, exercício de 2007, para que no prazo de 15 (quinze) dias, contados da 3ª publicação, apresentar defesa nos autos do Processo nº 0030022007-00 referente à Prestação de Contas daquela Câmara, no referido exercício financeiro.

Belém, 22 de junho de 2010.
Alexandre Cunha-Auditor - TCM

**EDITAL Nº 343/2010/AUD.AC/GAB./TCM/PA
(PROCESSO Nº 0033352007-00)**

De Citação com prazo de 15 (quinze) dias, a Senhora Renilde Silva de Souza.

O Auditor do Tribunal de Contas dos Municípios usando das atribuições conferidas pela Resolução nº 7.474/TCM, item 3º, de 11.03.2004 e nos termos do Artigo 119, V, Regimento Interno desta Corte, **cita** através do presente Edital, que será publicado 03 (três) vezes, no prazo de 10 (dez) dias, no Diário Oficial do Estado, a Senhora Renilde Silva de Souza, responsável pelo Instituto de Previdência do Município de Afuá, exercício de 2007, para que no prazo de 15 (quinze) dias, contados da 3ª publicação, apresentar defesa nos autos do Processo nº 0033352007-00 referente à Prestação de Contas daquele Instituto, no referido exercício financeiro.

Belém, 22 de junho de 2010.
Alexandre Cunha
Auditor - TCM

**EDITAL Nº 344/2010/AUD.AC/GAB./TCM/PA
(PROCESSO Nº 0030012007-00)**

De Citação com prazo de 15 (quinze) dias, ao Senhor Odimar Wanderley Salomão.

O Auditor do Tribunal de Contas dos Municípios usando das atribuições conferidas pela Resolução nº 7.474/TCM, item 3º, de 11.03.2004 e nos termos do Artigo 119, V, Regimento Interno desta Corte, **cita** através do presente Edital, que será publicado 03 (três) vezes, no prazo de 10 (dez) dias, no Diário Oficial do Estado, ao Senhor Odimar Wanderley Salomão, responsável pela Prefeitura Municipal de Afuá, exercício de 2007, para que no prazo de 15 (quinze) dias, contados da 3ª publicação, apresentar defesa nos autos do Processo nº 0030012007-00 referente à Prestação de Contas daquela Prefeitura, no referido exercício financeiro.

Belém, 22 de junho de 2010.
Alexandre Cunha-Auditor - TCM

**RESENHA DE PORTARIAS.
NÚMERO DE PUBLICAÇÃO: 120762
TRIBUNAL DE CONTAS DOS MUNICÍPIOS
DO ESTADO DO PARÁ.**

PORTARIA Nº 0489/2010- TCM, DE 03/05/2010

Nome: **RAIMUNDO HAROLDO L. DA SILVA**
Assunto: Cessar os efeitos, a contar de 01/04/10 a PORTARIA Nº 0224/2009, de 06/03/2009.

PORTARIA Nº 0490/2010- TCM, DE 03/05/2010

Nome: **MARIO AUGUSTO M. VIANA**
Assunto: 1. Cessar os efeitos, a contar de 01/04/10 a PORTARIA Nº 0225/2009, de 06/03/09; 2. Regime Especial de Trabalho.

PORTARIA Nº 0491/2010- TCM, DE 03/05/2010

Nome: **NICANOR MONTEIRO DOS S. FILHO**
Assunto: Cessar os efeitos, a contar de 01/04/10 a PORTARIA Nº 0545/2004, de 04/08/2004.

PORTARIA Nº 0492/2010- TCM, DE 03/05/2010

Nome: **ANTÔNIO PEDRO DA S. LIMA**
Assunto: Cessar os efeitos, a contar de 01/04/10 a PORTARIA Nº 0224/2009, de 06/03/2009.

PORTARIA Nº 0493/2010- TCM, DE 04/05/2010

Nome: **ARLINDA S. ABRUNHOSA**
Assunto: Cessar os efeitos, a contar de 01/04/10 a PORTARIA Nº 0224/2009, de 06/03/2009.

PORTARIA Nº 0494/2010- TCM, DE 04/05/2010

Nome: **LUIZ ELOI R. ALVES**
Assunto: Cessar os efeitos, a contar de 01/04/10 a PORTARIA Nº 0276/2009, de 17/03/2009.

PORTARIA Nº 0495/2010- TCM, DE 04/05/2010

Nome: **MANAYRA F. LEÃO**
Assunto: Cessar os efeitos, a contar de 01/04/10 a PORTARIA Nº 0544/2004, de 04/08/2004.

PORTARIA Nº 0602/2010- TCM, DE 13/05/2010

Nome: **PAULO CEZAR A. DE MENEZES**
Assunto: Cessar os efeitos, a contar de 01/04/10 a PORTARIA Nº 0744/2004, de 29/11/2004.

PORTARIA Nº 0603/2010- TCM, DE 13/05/2010

Nome: **ROSA MARCELINA C. DA SILVA**
Assunto: Cessar os efeitos, a contar de 01/04/10 a PORTARIA Nº 0545/2004, de 04/08/2004.

PORTARIA Nº 0604/2010- TCM, DE 13/05/2010

Nome: **TEREZINHA ELIANA R.DE OLIVEIRA**
Assunto: Cessar os efeitos, a contar de 01/04/10 a PORTARIA Nº 0225/2009, de 06/03/2009.

PORTARIA Nº 0605/2010- TCM, DE 13/05/2010

Nome: **MARIA DO SOCORRO S. DO COUTO**
Assunto: Cessar os efeitos, a contar de 01/04/10 a PORTARIA Nº 0225/2009, de 06/03/2009.

PORTARIA Nº 0606/2010- TCM, DE 13/05/2010

Nome: **MARIA DAS GRACAS DAS N. FERREIRA**
Assunto: Cessar os efeitos, a contar de 01/04/10 a PORTARIA Nº 0544/2004, de 04/08/2004.

PORTARIA Nº 0852/2010- TCM, DE 16/06/2010

Nome: **LIRLEY BRITO S. CORREA**
Assunto: Licença Saúde.
Período: 07 a 21/06/10.

PORTARIA Nº 0855/2010- TCM, DE 16/06/2010

Nome: **ISABELLA M. FRANCO**
Assunto: Licença Saúde.
Período: 17 a 31/05/10.

PORTARIA Nº 0856/2010- TCM, DE 16/06/2010

Nome: **JOSÉ A. ALVES**
Assunto: Férias.
Período: 05/07 a 03/08/10; P.A. 2009/2010.

PORTARIA Nº 0859/2010- TCM, DE 17/06/2010

Nome: **LARISSA BERNARDO SOARES F. CARRALAS.**
Assunto: Férias.
Período: 01 a 30/07/10; P.A. 2008/2009.

PORTARIA Nº 0860/2010- TCM, DE 17/06/2010

Nome: **ALCIMAR L. DA SILVA; ELISA DO SOCORRO M. RESQUE, GEORGINA BENEDITA P. QUARESMA, HEITOR DE CASTRO C. JUNIOR, MÁRIO AUGUSTO M. VIANA, RENATO MARINHO M. MATTOS e RODRIGO C. CUNHA.**
Assunto: Designar o primeiro como Coordenador e os demais como integrantes da equipe para a realização da Auditoria Operacional – AOP, na área de saneamento, no Município de Santarém/PA.

PORTARIA Nº 0861/2010- TCM, DE 17/06/2010

Nome: **CLAUDIONORA ARCANGELA G. DE MOURA**
Assunto: Prorrogação de Licença Saúde, concedida através da PORTARIA Nº 0116/2010, de 02/02/2010 e prorrogada pelas Portarias nº 300/2010, de 22/03/2010 e nº 0594/2010, de 12/05/2010.
Período: 30/05 a 13/07/10.

PORTARIA Nº 0862/2010- TCM, DE 17/06/2010

Nome: **LUÍS AUGUSTO DA S. VALENTE**
Assunto: Responder pela Chefia da Divisão de Recursos Financeiros/DIRFIN/DAD deste Tribunal.
Período: 31/05 a 14/06/10.

PORTARIA Nº 0863/2010- TCM, DE 17/06/2010

Nome: **MARIO NEWTON P. HERMES**
Assunto: Férias.
Período: 14/06 a 13/07/10; P.A. 2007/2008.

PORTARIA Nº 0864/2010- TCM, DE 17/06/2010

Nome: **NAYANA C. ROCHA**
Assunto: Licença Saúde.
Dia: 19/03/2010.

**DISPENSA DE LICITAÇÃO
NÚMERO DE PUBLICAÇÃO: 120546
DISPENSA: 8/2010**

Data: 17/06/2010
Valor: 10.645,00
Objeto: Manutenção e reparos de diversos aparelhos de ar refrigerado no prédio sede deste tribunal.

Fundamento Legal: artigo 24, inciso I, c/c artigo 23, inciso I, alínea "a", da Lei nº 8.666/93
Data de Ratificação: 17/06/2010
Orçamento:
Programa de Trabalho Natureza da Despesa Fonte do Recurso Origem do Recurso
03122012545340000 449051 0101000000 Estadual
Contratado(s):
Nome: Catavento Refrigeração e Serviços Gerais Ltda
Endereço: Tv Chaco, Bairro: Pedreira, 1336
CEP. 66085-451 - Belém/PA
Telefone: 9132461562
Ordenador: Cons. ROSA DE FÁTIMA BARGE HAGE

**DISPENSA DE LICITAÇÃO
NÚMERO DE PUBLICAÇÃO: 120846
DISPENSA: 9/2010**

Data: 16/06/2010-Valor: 780,00
Objeto: Aquisição de 20 (vinte) aparelhos telefônicos.
Fundamento Legal: Inciso IV do Artigo 24 da Lei nº 8.666/93 e suas alterações.
Data de Ratificação: 17/06/2010
Orçamento:
Programa de Trabalho Natureza da Despesa Fonte do Recurso Origem do Recurso
03122012545340000 449052 0101000000 Estadual
Contratado(s):
Nome: M.M. ALVARENGA COM. E SERV. ME
Endereço: Av Cnso Furtado, Bairro: Batista Campos, 638
CEP. 66025-160 - Belém/PA
Telefone: 9132421515 Fax: 9132420664
Ordenador: Cons. ROSA DE FÁTIMA BARGE HAGE

**NÚMERO DE PUBLICAÇÃO: 120953
PAUTA DE JULGAMENTO**

O Secretário Geral do Tribunal de Contas dos Municípios do Estado do Pará comunica aos interessados que o Egrégio Plenário desta Corte julgará, na sessão a ser realizada no dia **29 de junho de 2010, às 9 horas**, em sua sede, os seguintes processos:

01) Processo nº 010012002-00

Responsável: **Francisco Maués Carvalho**
Origem : Prefeitura Municipal de Abaetetuba
Assunto : Prestação de Contas de 2002
Relator : Conselheiro Alcides Alcantara

02) Processo nº 010012003-00

Responsável: **Francisco Maués Carvalho**
Origem : Prefeitura Municipal de Abaetetuba
Assunto : Prestação de Contas de 2003
Relator : Conselheiro Alcides Icantara

03) Processo nº 0060012002-00

Responsável: **Domingos Juvenil Nunes de Souza**
Origem : Prefeitura Municipal de Altamira
Assunto : Prestação de Contas de 2002
Relator : Conselheiro Alcides Alcantara

04) Processo nº 1390012003-00

Responsável: **Odolfo Pinto da Mota**
Origem : Prefeitura Municipal de Piçarra
Assunto : Prestação de Contas de 2003
Relator : Conselheiro Alcides Alcantara

05) Processo nº 990012003-00

Responsável: **José Paulo Genuíno**
Origem : Prefeitura Municipal de Rurópolis
Assunto : Prestação de Contas de 2003
Relator : Conselheiro Alcides Alcantara

06) Processos nºs 580012002-00 (200709813-00)

Responsável: **Elquias Nunes da Silva Monteiro**
Origem : Prefeitura Municipal de Portel
Assunto : Prestação de Contas de 2002
Relator : Conselheiro Daniel Lavareda

07) Processo nº 040022004-00

Responsável: **Edson Batista de Macedo**
Origem : Câmara Municipal de Alenquer
Assunto : Prestação de Contas de 2004
Relator : Conselheiro Daniel Lavareda

08) Processo nº 380022000-00

Responsável: **Arnon Peixoto de Oliveira**
Origem : Câmara Municipal de Jacundá
Assunto : Prestação de Contas de 2000
Relator : Conselheiro Daniel Lavareda

09) Processo nº 1123982004-00

Responsável: **Geraldo Temponi Barbosa**
Origem : Fundo Municipal de Saúde de Cumaru do Norte
Assunto : Prestação de Contas de 2004
Relator : Conselheiro Alcides Alcantara

10) Processo nº 200407145-00

Responsável: **Marly Palheta Guimarães**
Origem : Fundo Municipal de Saúde de Anajás

Assunto : Prestação de Contas de 2003

Relator : Conselheiro Daniel Lavareda

11) Processo nº 383992003-00

Responsável: **Adão Ribeiro Soares**

Origem : Fundo Municipal de Saúde de Jacundá

Assunto : Prestação de Contas de 2003

Relator : Conselheiro Daniel Lavareda

12) Processo nº 1173082005-00

Responsáveis: **Assuário de Souza Oliveira (período de 01.01 a 31.08.2005) e Wanda Helena Ribeiro da Silva (período de 01.09 a 31.12.2005)**

Origem : Fundo Municipal de Educação de Nova Esperança

do Piria

Assunto : Prestação de Contas de 2005

Relator : Conselheiro Cezar Colares

13) Processo nº 0554012002-00

Responsável: **Shydney Jorge Rosa**

Origem : Fundo Municipal de Saúde de Paragominas

Assunto : Prestação de Contas de 2002

Relator : Conselheiro Cezar Colares

14) Processo nº 1244302005-00

Responsável: **Maria Milagres Pereira dos Santos**

Origem : Fundo Municipal de Assistência Social de São Domingos do Araguaia

Assunto : Prestação de Contas de 2005

Relator : Conselheiro Cezar Colares

15) Processo nº 0730042005-00

Responsável: **Devenir Pereira Paixão**

Origem : Serviço Autônomo de Água e Esgoto do Município de Santo Antônio do Tauá

Assunto : Prestação de Contas de 2005

Relator : Conselheiro José Carlos Araújo

16) Processo nº 200813443-00

Responsável: **João Monteiro de Souza**

Origem : Prefeitura Municipal de Pau D'Arco

Assunto : Recurso de Reconsideração interposto contra a decisão deste Tribunal, Resolução nº 8.119, de 14.02.2006, exercício financeiro de 2002

Relator : Conselheiro José Carlos Araújo

17) Processo nº 200811626-00

Responsável: **Rafael de Loureiro Reis**

Origem : Prefeitura Municipal de Maracanã

Assunto : Recurso de Revisão interposto contra a decisão deste Tribunal, Resolução nº 8.364, de 19.12.2006, exercício financeiro de 2001

Relator : Conselheiro Daniel Lavareda

18) Processo nº 200810472-00

Responsável: **Larrir Nelson Cardoso Santos**

Origem : Câmara Municipal de Santa Bárbara do Pará

Assunto : Recurso de Revisão interposto contra a decisão

DESTE TRIBUNAL, ACÓRDÃO Nº 13.109, DE 16.12.2004,

exercício financeiro de 2001

Relator : Conselheiro Daniel Lavareda

19) Processos nºs 200920022-00 (140162002-00)

Responsável: **Sandra Helena Moraes Leite**

Origem : Instituto de Previdência e Assistência do Município de Belém - IPAMB

Assunto : Recurso de Reconsideração interposto contra a

DECISÃO DESTE TRIBUNAL, ACÓRDÃO Nº 18.861, DE

22.09.2009, exercício financeiro de 2002

Relator : Conselheiro Daniel Lavareda

20) Processo nº 423981999-00

Responsável: **Geraldo Mendes de Castro Veloso (falecido)**

Origem : Consórcio Intermunicipal de Saúde do Araguaia e Tocantins - CISAT

Assunto : Recurso de Revisão interposto contra a decisão

DESTE TRIBUNAL, ACÓRDÃO Nº 14.324, EXERCÍCIO

financeiro de 1999

Relator : Conselheiro Alcides Alcântara

21) Processo nº 200705895-00

Responsável: **Francisco Barbosa de Araújo**

Origem : Escola de Samba Boêmios da Vila Famosa

Assunto : Prestação de Contas do Convênio nº 043/2007, de 01.02.2007, firmado com a Fundação Cultural do Município de Belém - FUMBEL

Relator : Conselheiro Cezar Colares

22) Processo nº 200715099-00

Responsável: **Paulo Sérgio Ferreira dos Passos**

Origem : Grêmio Recreativo Escola de Samba União Montenegrense

Assunto : Prestação de Contas do Convênio nº 028/2007, firmado com a Fundação Cultural do Município de Belém - FUMBEL

Relator : Conselheiro Cezar Colares

Secretaria Geral do Tribunal de Contas dos Municípios do Estado do Pará, em 21 de junho de 2010.

a) Robson Figueiredo do Carmo

Secretário Geral

TRIBUNAL REGIONAL ELEITORAL

PORTARIA N.º 11.173/2010 NÚMERO DE PUBLICAÇÃO: 120475 PORTARIA N.º 11.173 SGP

O DIRETOR-GERAL DO TRIBUNAL REGIONAL ELEITORAL DO PARÁ, em exercício, em cumprimento ao que dispõe o art. 7º, § 5º, da Resolução TSE n.º 22.054/2005, e de acordo com a competência delegada por meio do inciso XIX do art. 1º da Portaria 10.432/09 (DOE 27/05/09),
R E S O L V E:

Art. 1º. Tornar pública a relação de despesas com a concessão de diárias a servidores e magistrados do Tribunal Regional Eleitoral do Pará, autorizadas durante o mês de maio/2010, com fundamento no art. 58 da Lei n.º 8.112/90 e Resolução TSE n.º 22.054/2005, no valor total de R\$ 92.273,64 (noventa e dois mil, duzentos e setenta e três reais e sessenta e quatro centavos), conforme o relatório anexo.

Art. 2º. Esta Portaria entra em vigor na data de sua publicação. Belém, 21 de junho de 2010

PEDRO ARMANDO BARRAU DA MOTA FILHO

ANEXO I À PORTARIA Nº 11.173/2010, DE 21 DE JUNHO DE 2010

PTRES GAP - 000170						
NOME	CARGO/ FUNÇÃO	DESCRIÇÃO SEVIÇO (Tabela 4)	IDA	VOLTA	VALOR UNITÁRIO (R\$)	VALOR BRUTO (R\$)
Andre Ramy Pereira Bassalo	Juiz Membro	1	25/05/10	28/05/10	614,00	2.318,60
Andre Ramy Pereira Bassalo	Juiz Membro	13	11/05/10	12/05/10	614,00	1.093,80
Clayton Farias de Ataide	Secretário	11	19/05/10	22/05/10	342,00	1.369,80
Faustino Castro Alves Junior	Chefe de Seção	12	20/05/10	22/05/10	224,00	560,00
Faustino Castro Alves Junior	Chefe de Seção	18	01/06/10	05/06/10	264,00	1.621,60
Francisco Valentim Maia	Diretor Geral	3	27/05/10	29/05/10	368,00	1.089,60
Janilze Rodrigues Santos	Secretário	11	19/05/10	22/05/10	342,00	1.369,80
Jeefson Amparo de Menezes	Chefe de Cartório	10	07/05/10	22/05/10	180,00	2.790,00
João Carlos Fonseca Martins	Assistente II	4	24/05/10	27/05/10	212,00	911,60
João José da Silva Maroja	Presidente	3	27/05/10	29/05/10	614,00	1.704,60
José Antônio de Aguiar Neto	Coordenador (DAS 3)	6	26/05/10	29/05/10	239,70	933,95
José Colares Ghammachi	Equivalente a Analista Judiciário	7	09/05/10	25/05/10	70,66	1.338,69
José Valinecy Soares Junior	Assistente III	8	27/05/10	27/05/10	264,00	304,80
Marcelo dos Santos Aguiar	Coordenador	4	24/05/10	27/05/10	316,00	1.275,60
Maria Célia dos Santos Pantoja	Assistente III	2	26/05/10	30/05/10	212,00	1.123,60
Mário Alberto Cavalcante Guimarães	Técnico Judiciário	9	10/05/10	14/05/10	159,00	715,50
Patrícia Tereza de Araújo Costa Soares	Coordenadora	11	19/05/10	22/05/10	316,00	1.278,80
Pedro Armando Barrau da Mota Filho	Secretário	8	27/05/10	27/05/10	342,00	171,00
Pedro Armando Barrau da Mota Filho	Secretário	11	19/05/10	22/05/10	342,00	1.369,80

PTRES GAP - 000170						
NOME	CARGO/ FUNÇÃO	DESCRIÇÃO SEVIÇO (Tabela 4)	IDA	VOLTA	VALOR UNITÁRIO (R\$)	VALOR BRUTO (R\$)
Raimundo Tadeu Quadros da Rocha	Técnico Judiciário	5	19/04/10	21/05/10	159,00	5.167,50
Rosália Conceição Cantão dos Santos	Chefe de Seção	4	24/05/10	27/05/10	264,00	1.093,60
Vera Araújo de Souza	Juiz Membro	2	26/05/10	30/05/10	614,00	2.932,60

PTRES PLEITOS - 000421						
NOME	CARGO/ FUNÇÃO	DESCRIÇÃO SEVIÇO (Tabela 4)	IDA	VOLTA	VALOR UNITÁRIO (R\$)	VALOR BRUTO (R\$)
André Ramy Pereira Bassalo	Juiz Membro	16	19/05/10	22/05/10	512,00	1.792,00
Alan Rodrigues Cunha	Chefe de Cartório	17	14/05/10	18/05/10	212,00	954,00
Alexandre Pereira Alves	Chefe de Cartório	17	16/05/10	18/05/10	212,00	530,00
Almerindo Augusto de Vasconcelos Trindade	Jurista	15	26/05/10	29/05/10	583,00	2.040,50
Ana Luiza Trindade de Oliva	Assistente II	15	26/05/10	29/05/10	212,00	742,00
Ana Luiza Trindade de Oliva	Assistente II	15	26/05/10	29/05/10	316,00	364,00
Ana Paula Nunes Menezes	Chefe de Cartório	17	16/05/10	18/05/10	212,00	530,00
Cláudio Luiz Santos Silva	Técnico Judiciário	16	18/05/10	22/05/10	159,00	715,50
Clayton Farias de Ataide	Secretário	15	26/05/10	29/05/10	342,00	1.197,00
Daniel Rodrigo Dinelly Araújo	Técnico Judiciário	15	26/05/10	29/05/10	186,00	651,00
Daniel Santos Rocha Sobral	Juiz Membro	15	26/05/10	29/05/10	614,00	2.149,00
Douglas Olegário de Souza	Técnico Judiciário	17	16/05/10	18/05/10	186,00	465,00
Ezilda Pastana Mutran	Juiz Membro	16	19/05/10	22/05/10	505,00	1.767,50
Ezilda Pastana Mutran	Juiz Membro	15	26/05/10	29/05/10	614,00	2.149,00
Hugo Leonardo Barros de Souza	Chefe de Cartório	17	16/05/10	18/05/10	212,00	530,00
Igor Nery Figueiredo	Procurador da República	15	27/05/10	29/05/10	614,00	1.535,00
Jorge Pereira Monteiro	Técnico Judiciário	15	26/05/10	29/05/10	186,00	651,00
José Augusto Torres Potiguar	Procurador da República	15	27/05/10	27/05/10	614,00	307,00
José Edvaldo Pereira Sales	Promotor Eleitoral	15	27/05/10	28/05/10	583,00	874,50
José Rubens Barreiros Leão	Juiz Membro	15	26/05/10	29/05/10	614,00	2.149,00
José Wilker Lima Azulino	Chefe de Cartório	17	16/05/10	18/05/10	212,00	530,00
Jucimil Tavares Alves	Técnico Judiciário	16	18/05/10	22/05/10	159,00	715,50
Leonardo Lima Rêgo	Chefe de Cartório	15	26/05/10	29/05/10	212,00	742,00
Liany Tavares Tadaiesky	Chefe de Seção	15	25/05/10	29/05/10	264,00	1.188,00
Manoel Carlos de Souza Filho	Chefe de Cartório	15	26/05/10	29/05/10	212,00	742,00
Manoel Frederico Beltrão Rosas	Chefe de Seção	15	26/05/10	29/05/10	264,00	924,00
Maria Clélia dos Santos Pantoja	Assistente III	16	19/05/10	22/05/10	180,00	630,00
Marcos Antônio Barreiros Leão	Assessor	14	19/05/10	22/05/10	409,60	1.433,60
Marcos Antônio Barreiros Leão	Assessor	14	26/05/10	29/05/10	409,60	1.433,60
Maria Clélia dos Santos Pantoja	Assistente III	15	26/05/10	29/05/10	212,00	742,00
Maria do Céu Maciel Coutinho	Juiz Membro	15	26/05/10	29/05/10	614,00	2.149,00
Marise Fraga de Almeida	Assistente II	15	25/05/10	29/05/10	212,00	954,00
Osmar Castilho da Costa	Técnico Judiciário	15	26/05/10	29/05/10	186,00	651,00
Otávio do Nascimento Manei	Chefe de Cartório	17	16/05/10	18/05/10	212,00	530,00
Priscila Rafaela Barros	Chefe de Cartório	17	13/05/10	18/05/10	212,00	1.166,00
Raimundo Holanda Reis	Juiz Membro	15	26/05/10	30/05/10	614,00	2.763,00
Ricardo Ferreira Nunes	Corregedor	14	19/05/10	22/05/10	512,00	1.792,00
Ricardo Ferreira Nunes	Corregedor	14	26/05/10	29/05/10	512,00	1.792,00
Sandro Gonçalves Borges	Coordenador	15	25/05/10	29/05/10	316,00	1.422,00
Sandro Renato Nascimento de Oliveira	Chefe de Cartório	17	16/05/10	18/05/10	212,00	530,00
Solange Maciel de Carvalho	Assessora	14	19/05/10	22/05/10	409,60	1.433,60
Solange Maciel de Carvalho	Assessora	14	26/05/10	29/05/10	409,60	1.433,60
Vera Araújo de Souza	Juiz Membro	15	26/05/10	29/05/10	614,00	2.149,00
Vera Araújo de Souza	Juiz Membro	16	19/05/10	22/05/10	512,00	1.792,00

PTRES CRH - 000171						
NOME	CARGO/ FUNÇÃO	DESCRIÇÃO SEVIÇO (Tabela 4)	IDA	VOLTA	VALOR UNITÁRIO (R\$)	VALOR BRUTO (R\$)
Sandro Gonçalves Borges	Coordenador	19	25/04/10	28/04/10	320,00	1.292,80

PTRES CRH - 000171						
NOME	CARGO/ FUNÇÃO	DESCRIÇÃO SEVIÇO (Tabela 4)	IDA	VOLTA	VALOR UNITÁRIO (R\$)	VALOR BRUTO (R\$)
José Francisco Xavier Silva	Técnico Judiciário	19	25/04/10	28/04/10	190,00	837,80
Bruno de Oliveira Silva	Assistente I	19	25/04/10	28/04/10	216,00	928,80

REVISÃO BIOMÉTRICA						
NOME	CARGO/ FUNÇÃO	DESCRIÇÃO SEVIÇO (Tabela 4)	IDA	VOLTA	VALOR UNITÁRIO (R\$)	VALOR BRUTO (R\$)
Jorge Expedito Pinto Fonseca	Assistente III	20	10/01/10	17/01/10	180,00	1.530,00
Luis Rogério da Cruz Lopes	Técnico Judiciário	20	04/01/10	25/01/10	159,00	3.418,50

TABELA 4: DESCRIÇÃO DO SERVIÇO A SER EXECUTADO		
REF.	JUSTIFICATIVA PARA O DESLOCAMENTO	PROCESSO
1.	Participar de reunião no TSE - Brasília/DF.	6329/2010
2.	Participar do "II Congresso Brasileiro de Direito Eleitoral" - Curitiba/PR.	6354/2010
3.	Participar de reunião no TSE - Brasília/DF.	6067/2010
4.	Treinamento de Normas e Sistemas de Prestação de Contas - Eleições 2010 - Curitiba/PR.	5721/2010
5.	Prestar apoio emergencial no Cartório da 42ª Zona Eleitoral, visando o fechamento do cadastro e a mudança do Cartório Eleitoral - Paragominas/PA.	4006/2010
6.	Atuar como palestrante da "VI Semana de Administração Orçamentária, Financeira e Contratações Públicas" - Belém/PA.	5855/2010
7.	Dar continuidade com a cooperação técnica para a equipe de engenharia deste Regional nas ações previstas para o biênio 2009/2010 - Belém/PA.	4851/2010
8.	Participar de Reunião na Câmara Técnica de Infra Estrutura e Projetos no TSE - Brasília/DF.	5897/2010
9.	Realizar vistorias de imóveis para locação - Alenquer/PA.	5525/2010
10.	Auxiliar na mudança do Cartório da 91ª Zona Eleitoral - Novo Progresso/PA.	2925/2010
11.	Participar do Encontro de Secretários de Tecnologia da Informação, de Administração e de Planejamento, Orçamento, Finanças e Contabilidade da Justiça Eleitoral - Brasília/DF.	5591/2010
12.	Participar da inauguração da reforma do Cartório Eleitoral de Conceição do Araguaia.	4378/2010
13.	Participar de reunião referente a lista triplíce nº 721-94.2010.6.00.000 - Brasília/DF.	5689/2010
14.	Participar do Seminário Intermunicipal de Direito Eleitoral - Marabá/PA e Santarém/PA.	5204/2010
15.	Participar do "Seminário Eleitoral 2010" no pólo Santarém/PA.	5848/2010
16.	Participar do "Seminário Eleitoral 2010" no pólo Marabá/PA.	5510/2010
17.	Participar de reunião sobre a logística dos pontos de transmissão e transporte nas eleições 2010, no dia 17/05/2010, no prédio sede do TRE-PA - Belém/PA.	5134/2010
18.	Participar do Congresso Brasileiro de Assessores da Justiça - Porto Velho/RO.	5.896/2010
19.	Participar do curso "Pregão Presencial, Eletrônico e Capacitação Técnica do Pregoeiro - Teórico e Prático", em São Paulo/SP.	4.050/2010
20.	Participar do trabalhos da Revisão Biométrica - Capanema/PA.	6863/2009

Obs: Quando ocorrer deslocamento entre capitais há o acréscimo do valor de R\$ 169,60 (cento e sessenta e nove reais e sessenta centavos), conforme art. 12 da Resolução TSE 22.054/2005.

PARTICULAR



PREFEITURA MUNICIPAL DE AURORA DO PARA
NÚMERO DE PUBLICAÇÃO: 120808
TOMADA DE PREÇO 01/2010
AVISO DE ADJUDICAÇÃO E HOMOLOGAÇÃO
PREFEITURA MUNICIPAL DE AURORA DO PARA, por meio da Comissão Permanente de Licitação, torna público para conhecimento de todos os interessados a **ADJUDICAÇÃO E HOMOLOGAÇÃO** pelo Prefeito do resultado da licitação na Modalidade **TOMADA DE PREÇO Nº 01/2010**, do tipo **MENOR PREÇO GLOBAL**, para contratação de empresa especializada para execução dos serviços sob o regime de empreitada, compreendendo material e mão de obra, para construção de uma creche, adjudicando e homologando o objeto do certame em favor da empresa **NEGOCIAL EMPREENDIMENTOS E SERVIÇOS LTDA**, CNPJ Nº **02.9895020001-12**, valor do objeto global R\$ **1.197,999,99**.

Aurora do Pará, 21 de junho de 2010.

Eliabe Inácio dos Santos
 Presidente da CPL

PREFEITURA MUNICIPAL DE MONTE ALEGRE

NÚMERO DE PUBLICAÇÃO: 120751

CONVOCAÇÃO

A Prefeitura Municipal de Monte Alegre / PA, convoca todas as empresas credenciadas pela Gerência de Risco de Crédito da Caixa Econômica Federal, para apresentar projetos e propostas de preço para construção de, 170 (Cento e setenta) Casas, em terreno de propriedade da Prefeitura Municipal de Monte Alegre / PA localizado no Município de Monte Alegre-Pa, no âmbito do PMCMV - Programa Minha Casa Minha Vida, com recursos do FAR- Fundo de Arrendamento Residencial.

As Empresas deverão vistoriar a área onde será construído o empreendimento a fim de melhor se interar das condições do terreno.

A Empresa vencedora será a que apresentar menor preço global e, na qualidade de PROPONENTE, se responsabilizará totalmente pelas aprovações dos projetos, licenças prévia e de instalação da SEMA, declaração de viabilidade técnica da CELPA, declarações de viabilidade técnica para manutenção, guarda, conservação do sistema de esgotos e abastecimento de água da COSANPA, alvarás, quantitativos, preços unitários, prazos e cronogramas de obras que deverão ser ratificadas na apresentação da proposta à Caixa Econômica Federal, sendo que na confecção das FREs -Fichas Resumos dos Empreendimentos, deverão ser obedecidos o valor do terreno, segundo avaliação da Caixa, além do acréscimo das despesas com impostos, inclusive ITBI, despesas cartorárias, inclusive registros de loteamento e incorporações, projetos sociais etc., obrigatórios, cujo valor total por Unidade Habitacional deverá obedecer o limite para o Programa no Estado.

As propostas deverão ser apresentadas nas respectivas planilhas e, com prazo máximo de obra de 12 (doze) meses, os seguintes documentos: 1- Comprovação de Capital Social mínimo R\$ 650.000,00 (seiscentos e cinquenta mil reais), 2- Certidão da GERIC, ou documento equivalente, 3- Quadros com as composições de BDI e Encargos Sociais, 4- Comprovante de inscrição do CREA-PA, entrega dos documentos dia 09 de julho de 2010 às, 09h., na sede da Prefeitura Municipal de Monte Alegre, sito a Praça Tiradentes, 100, Cidade Baixa, na Cidade de Monte Alegre-PA.

Monte Alegre, 21 de Junho de 2010.

A Comissão

PREFEITURA MUNICIPAL DE JACUNDÁ

NÚMERO DE PUBLICAÇÃO: 120819

FUNDO MUNICIPAL DE SAÚDE.

AVISO DE LICITAÇÃO.

MODALIDADE: Pregão Presencial n º 05/2010. TIPO: Menor Preço por Item. **OBJETO:** Aquisição de Óleo Diesel comum e Gasolina Comum, para consumo de carros e maquinas desta Prefeitura **no exercício de 2010. DATA: 02.07.2010. HORA: 14:00 hs. LOCAL DE AQUISIÇÃO DO EDITAL:** Sala da CPL, no prédio da Prefeitura, sito a Rua Pinto Silva s/n, Centro Administrativo, de segunda a sexta-feira de 8:00 ao 12:00hs, até o dia 23.06.2010, não enviamos via correio, fax ou e-mail.

Jacundá, Pá. 21 de Junho de 2010.

Naudir Oliveira Pinto
 Pregoeiro.

PREFEITURA MUNICIPAL DE PARAGOMINAS

NÚMERO DE PUBLICAÇÃO: 120495

Errata da Publicação do DOE Nº 31.683 de 09/06/2010 do CONT - 415/10 - PMP/TRANSPORTES CALIMAN LTDA. Na Vigência, **onde se lê:** 26/05/10 a 31/12/10. **Leia-se:** 28/05/10 a 31/12/10. Pgm. 22/06/10.

CONVÊNIO 036/10-PMP/ASSOCIAÇÃO DO CONDOMÍNIO RURAL DE PEQUENOS PRODUTORES DE PARAGOMINAS. **Obj:**Cooperação financeira visando apoiar a realização do **6º Festival da Macaxeira**, no dia 10 de julho/10, a ser realiz. pela Assoc. do Condomínio Rural. Os recursos serão utiliz. para o custeio de desp. inerentes a: sonorização do evento.Valor global: R\$ 1.000,00. Vigência: 16/06/10 a 31/07/10.Assin: Adnan Demachki - Pref. Mun. de Parag; Marcos Antônio Abreu do Amaral - Sec. Mun. de Agricultura, Ind. e Comércio; **Tereza Pacheco Bazoni** - Pte. Assoc. do Condomínio Rural de Pequenos Produtores de Paragominas.

CONVÊNIO 037/10-PMP/SINDICATO DOS TRABALHADORES RURAIS DE PARAGOMINAS. **Obj:** Cooperação com o intuito de transferência de recursos para serem utiliz. na recuperação da Estrada que liga as Colônias Nazaré, São Sebastião e Piedade, visando um melhor escoamento da produção agrícola das comunidades rurais. Os recursos repassados se destinarão ao custeio de despesas inerentes a: aquisição de combustível para o abastecimento das máquinas. Valor global: R\$ 4.058,00. Vigência: 18/06/10 a 31/08/10.Assin: **Adnan Demachki** - Pref. Mun. de Parag; **Marcos Antônio Abreu do Amaral** - Sec. Mun. de Agricultura, Ind. e Comércio; **Domingos Paz da Luz** - Pres. do Sind. dos Trabalhadores Rurais de Paragominas.

PREFEITURA MUNICIPAL DE ALTAMIRA

NÚMERO DE PUBLICAÇÃO: 120753

AVISO DE LICITAÇÃO

A Prefeitura Municipal de Altamira/PA, por meio do Pregoeiro torna público que se encontra à disposição dos interessados, na sala da Comissão Permanente de Licitação, situada à Trav. Lindolfo Aranha nº 356, bairro Centro, Altamira/PA, os Editais: **PREGÃO PRESENCIAL nº 03043-10**, cujo objeto é a aquisição de materiais p/ manutenção dos veículos da SEMEC, data de abertura 01/07/2010 às 08:30hs.

PREGÃO PRESENCIAL nº 03044-10, cujo objeto é a aquisição de pneus p/ manutenção dos veículos - SEOVI, data de abertura 01/07/2010 às 09:30hs.

PREGÃO PRESENCIAL nº 03045-10, cujo objeto é a aquisição de câmaras p/ manutenção dos veículos - SEOVI, data de abertura 01/07/2010 às 11:00hs.

PREGÃO PRESENCIAL nº 03046-10, cujo objeto é o serviço de recapagem de pneus p/ manutenção dos veículos - SEOVI, data de abertura 01/07/2010 às 12:00hs.

Os Editais na Integra poderão ser retirados, por representantes legais das empresas interessadas, devidamente identificados, mediante o recolhimento da taxa de R\$ 50,00 (cinquenta reais), cada, no endereço acima citado.

Altamira/PA, m22 de junho de 2010.

Heleno Figueiredo dos Santos
 Pregoeiro

PREFEITURA MUNICIPAL DE IGARAPÉ-AÇU

NÚMERO DE PUBLICAÇÃO: 120805

PREFEITURA MUNICIPAL DE IGARAPÉ-AÇU

Tomada de Preço nº 007/2010, Prefeitura Igarapé Açú, abertura: 08/07/2010, às 09h no prédio da Prefeitura, Av. Barão do Rio Branco nº 3913, **Objeto:** Construção de 04 Praças Públicas, valor do edital R\$ 100,00, fone: (91)3441.1258 Igarapé-Açu 21 de Junho de 2010

Nelson Noriaki
 Presidente da CPL

SANTARÉM COMÉRCIO E INDÚSTRIA DE PEÇAS E SERVIÇOS LTDA - ME

NÚMERO DE PUBLICAÇÃO: 120472

SANTARÉM COMÉRCIO E INDÚSTRIA DE PEÇAS E SERVIÇOS LTDA - ME, torna Público que requereu junto a SEMA - Secretaria de Estado de Meio Ambiente a Licença de Operação para atividade de METALURGIA DE OUTROS MATERIAS NÃO ESPECIFICADOS, localizada a Av. Curuá-Una, Nº 2291, Fundos, bairro Urumari, Município de Santarém, Estado do Pará.

A J MERNITZKI - ME

NÚMERO DE PUBLICAÇÃO: 120724

A J MERNITZKI - ME CNPJ: 01.338.147/0001-59 Rod.Cuiabá Santarém, s/nº, Altamira/PA, torna publico que recebeu da SEMA/PA, L.O nº **4661/2010**, Para desdobro de madeira em tora, com validade até **31/05/2011**.

MADEIREIRA PORTO SANTA MARIA LTDA

NÚMERO DE PUBLICAÇÃO: 120665

MADEIREIRA PORTO SANTA MARIA LTDA, CNPJ/MF 06.097.376/0001-42, torna público que solicitou junto Sema a L.O para Desdobro de Madeiras em Toras no município de Breves, prot: 5880/2010.

MIAMI COMERCIAL LTDA

NÚMERO DE PUBLICAÇÃO: 120637

FIRMA COMERCIAL ESTABELECIDA NA AV. PEDRO A. CABRAL Nº 825 BELÉM/PARÁ COM CNPJ. Nº 03.472.492/0001-06, VEM RELACIONAR ABAIXO O EXTRAVIO DE DOC. FISCAIS. 01-TALONARIOS DE NOTAS FISCAIS DO Nº 3401 A 3750.

NORTE BRASIL M. ÁGUAS LTDA

NÚMERO DE PUBLICAÇÃO: 120611

A Norte Brasil M. Águas LTDA, CNPJ 05.956.648/0001-50, Torna público que requerem à SEMA/PA, pedido de Outorga de uso dos Recursos Hídricos - na Alameda Belém, nº 16 - Santa Helena - Castanhal/PA.

TRAMONTINA BELÉM S/A.

NÚMERO DE PUBLICAÇÃO: 120851

Torna público que requereu à Secretaria de Estado de Meio Ambiente do Pará - SEMA, no dia 19/05/2010, a renovação de sua Licença de Operação para a atividade de beneficiamento de 75m³/dia de madeira serrada para fabricação de móveis e artefatos de madeira".

"TRAMONTINA BELÉM S/A.

Torna público que obteve da **SECRETARIA DE ESTADO DE MEIO AMBIENTE DO PARÁ - SEMA**, no dia 11/05/2010, a sua Licença de Atividade Rural - LAR nº. 1098/2010".