



Diário Oficial

Regulamentada a lei que criou o Instituto de Desenvolvimento

A governadora do Estado assinou o Decreto 2.426/2010, regulamentando Lei 7.030/2007, e sua alteração, que criou o Instituto de Desenvolvimento Econômico, Social e Ambiental do Pará (IDESP), no âmbito

do Poder Executivo. O IDESP, de acordo com o decreto, tem a missão de oferecer à sociedade e ao Governo elementos para a solução dos problemas e desafios impostos ao desenvolvimento econô-

mico, social e ambiental, demonstrando o compromisso do Estado com uma nova política de gestão pública, pautada no planejamento das ações estratégicas e no saber científico.

(Cad. 1 - Pág. 5)

A História no Diário Oficial

MAGALHÃES BARATA (CCXXVII)

Em 07 de janeiro de 1959, o governador Joaquim de Magalhães Cardoso Barata assinou o Decreto nº. 2.660, que isentava de todos os impostos e taxas estaduais, excetuados os de exportação, durante 05 anos, a firma Irene Teixeira de Azevedo, estabelecida na capital, situada à Avenida Conselheiro Furtado, nº. 139, cujo objetivo seria a fabricação de cerâmica artística.

Naquele mesmo dia, o governador também assinava a Portaria nº. 04, designando uma comissão composta dos Srs. Drs. Aurélio Corrêa do Carmo, diretor do Departamento Estadual de Segurança Pública; Luiz Ercílio do Carmo Faria, Secretário do Tribunal de Justiça do Estado; e capitão da PM Claudiomiro Anastácio das Neves, diretor do Presídio São José.

A comissão teria como fim representar o Estado na Sétima Reunião Penitenciária Brasileira, que seria realizada em Goiânia, Estado de Goiás, no período de 21 a 25 de janeiro corrente, devendo a mesma apresentar ao Governo relatório das observações colhidas naquele conclave.

Processamento de contratos

A Companhia de Habitação do Estado do Pará contrata a empresa Prognum Informática S/A para prestação de serviços de cessão de uso de sistema de informações destinado à gestão e processamento de contratos decorrentes de financiamentos habitacionais concedidos pelas carteiras de crédito imobiliário da COHAB e pelo extinto IPASEP, nas condições e normas estabelecidas pelo Sistema Financeiro de Habitação.

(Cad. 2 - Pág. 9)

Resultado de concursos

A Secretaria de Administração divulga o resultado final do concurso do Hospital Ophir Loyola. A SEAD também torna público o resultado final das provas objetivas e convoca para a apresentação de documentos para desempate dos candidatos e a avaliação de títulos, do concurso da FUNTELPA. A SEAD, em conjunto com a Polícia Civil, também convoca para o curso de Formação Técnico Profissional candidatos para o cargo de Delegado de Polícia Civil.

(Cad. 1 - Pág. 14)

Formação técnica

Resolução 115/2010, editada pela Comissão Intergestores Bipartite do Estado do Pará (CIB/PA), aprova os projetos de Curso de Formação Técnica de Nível Médio a ser desenvolvido pela Escola Técnica do SUS, com recursos do PROFAPS, no valor de R\$ 2,007 milhões.

(Cad. 3 - Pág. 9)

Qualificação profissional

A Secretaria de Estado de Trabalho, Emprego e Renda contrata associações para prestação de serviços relacionados à execução de cursos de qualificação social e profissional, na forma estabelecida no Programa Bolsa Trabalho, referentes ao exercício financeiro de 2010

(Cad. 4 - Pág. 7)

Repasses de IPI e ICMS

A Secretaria de Estado da Fazenda informa o valor do repasse da Quota Parte Municipal do IPI Exportação referentes a 2ª e 3ª parcelas de junho de 2010. A SEFA também informa o valor do repasse da Quota Parte Municipal do Imposto de Circulação de Mercadorias e Serviços (ICMS) do período de 01 a 21 de julho de 2010.

(Cad. 2 - Pág. 12)

Laboratório de sementes

A Secretaria de Estado de Educação (SEDUC) assina termo de cessão de uso com o Instituto de Desenvolvimento Florestal do Estado do Pará (IDEFLOR). O termo tem como objetivo permitir o uso de um terreno para a construção de um laboratório de sementes florestais. A vigência do termo se estende até o dia 28 de julho de 2040.

(Cad. 3 - Pág. 13)



IMPRESA OFICIAL DO ESTADO DO PARÁ

ioepa

Informação que faz história



120 Anos

IMPrensa OFICIAL
DO ESTADO DO PARÁ

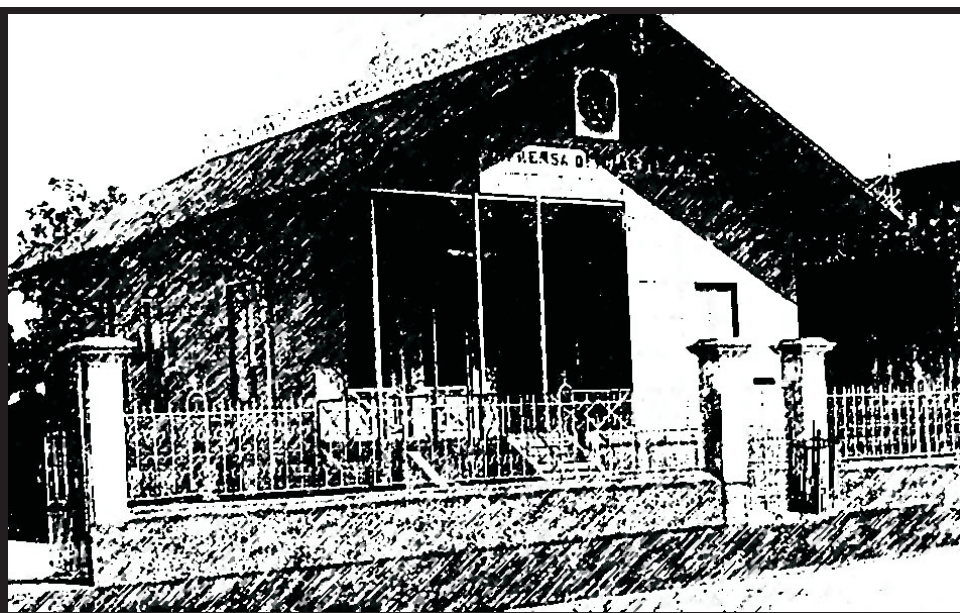

Informação que faz história

ASSINATURAS

(91) 4009-7818 / 4009-7810

Semestral: (capital).....R\$ 200,00
Outras cidades:.....R\$ 350,00

Anual:.....(capital).....R\$ 400,00
Outras cidades:.....R\$ 650,00

PUBLICAÇÕES

(91) 4009-7819 / 4009-7810

cm x coluna de 8cm:R\$ 65,00

O padrão de publicação deve ser a fonte **VERDANA**, com tamanho do corpo 7.

ORÇAMENTO GRÁFICO

(91) 4009-7817 / 4009-7810

EXEMPLAR

Avulso:.....R\$ 2,00

Atrasado:.....R\$ 3,00

OBSERVAÇÕES

As assinaturas do DIÁRIO OFICIAL, não dão direito ao recebimento de CADERNOS ESPECIAIS, elaborados exclusivamente para distribuição aos órgãos interessados.

RECLAMAÇÃO

Na capital, deverá ser feita 24 horas após a circulação do Diário, e 8 dias nos demais Municípios e outros Estados.

SAC

4009-7818

4009-7810

sac@ioepa.com.br

A HISTÓRIA NO DIÁRIO OFICIAL

por Ribamar Castro

Travessa do Chaco, 2271 • CEP: 66.093-410. Bairro do Marco
(91) 4009-7800, FAX:(91) 4009-7802. Belém • Pará • Brasil



ANA JÚLIA CAREPA
GOVERNADORA DO ESTADO

ODAIR SANTOS CORRÊA
Vice-Governador do Estado

DOMINGOS JUVENIL NUNES DE SOUZA
Presidente da Assembléia Legislativa do Estado

RÔMULO JOSÉ FERREIRA NUNES
Presidente do Tribunal de Justiça do Estado

GERALDO DE MENDONÇA ROCHA
Procurador Geral de Justiça



**DIRETORIA, ADMINISTRAÇÃO,
REDAÇÃO E PARQUE GRÁFICO**

Trav. do Chaco, nº 2271 - Marco - CEP: 66.093-410
Belém - Pará. PABX: 4009-7800 - FAX: 4009-7819

FLORISVALDO BENTES MARTINS FILHO
Presidente

LAURIVALDO DA CONCEIÇÃO DOS REIS
Diretor Administrativo e Financeiro

JOÃO AUGUSTO RIOS BRITO
Diretor de Documentação e Tecnologia

LUIZ CARLOS SILVA MARTINS
Diretor Industrial

DO

online

www.ioepa.com.br

NESTA EDIÇÃO | QUINTA-FEIRA, 29 DE JULHO DE 2010

Executivo

GABINETE DA GOVERNADORA CAD. 1 - PÁG. 5
CASA CIVIL DA GOVERNADORIA CAD. 1 - PÁG. 8
CASA MILITAR DA GOVERNADORIA CAD. 1 - PÁG. 10
PROCURADORIA GERAL DO ESTADO CAD. 1 - PÁG. 10
AUDITORIA GERAL DO ESTADO CAD. 1 - PÁG. 11
AÇÃO SOCIAL INTEGRADA DO PALÁCIO
DO GOVERNO CAD. 1 - PÁG. 11
DEFENSORIA PÚBLICA DO ESTADO CAD. 1 - PÁG. 11
AGÊNCIA ESTADUAL DE REGULAÇÃO
E CONTROLE DE SERVIÇOS PÚBLICOS CAD. 1 - PÁG. 13

SECRETARIA DE ESTADO DE COMUNICAÇÃO CAD. 1 - PÁG. 13
IMPrensa OFICIAL DO ESTADO DO PARÁ CAD. 1 - PÁG. 13
FUNDAÇÃO PARAENSE DE RADIODIFUSÃO CAD. 1 - PÁG. 13

SECRETARIA DE ESTADO DE ADMINISTRAÇÃO CAD. 1 - PÁG. 14
INSTITUTO DE ASSISTÊNCIA AOS
SERVIDORES DO ESTADO CAD. 2 - PÁG. 6
EMPRESA DE PROCESSAMENTO DE DADOS
DO PARÁ CAD. 2 - PÁG. 7
INSTITUTO DE GESTÃO PREVIDENCIÁRIA
DO ESTADO DO PARÁ CAD. 2 - PÁG. 8

**SECRETARIA DE ESTADO DE
DESENVOLVIMENTO URBANO E REGIONAL** CAD. 2 - PÁG. 8
COMPANHIA DE SANEAMENTO DO PARÁ CAD. 2 - PÁG. 9
COMPANHIA DE HABITAÇÃO DO
ESTADO DO PARÁ CAD. 2 - PÁG. 9

SECRETARIA DE ESTADO DE AGRICULTURA CAD. 2 - PÁG. 9
INSTITUTO DE TERRAS DO PARÁ CAD. 2 - PÁG. 10
EMPRESA DE ASSISTÊNCIA TÉCNICA E
EXTENSÃO RURAL DO ESTADO DO PARÁ CAD. 2 - PÁG. 10
AGÊNCIA DE DEFESA AGROPECUÁRIA DO
ESTADO DO PARÁ CAD. 2 - PÁG. 11

**SECRETARIA DE ESTADO
DE ESPORTE E LAZER** CAD. 2 - PÁG. 11

**SECRETARIA DE ESTADO DE DESENVOLVIMENTO,
CIÊNCIA E TECNOLOGIA** CAD. 2 - PÁG. 12
COMPANHIA PARAENSE DE TURISMO CAD. 2 - PÁG. 12
FUNDAÇÃO DE AMPARO À PESQUISA DO
ESTADO DO PARÁ CAD. 2 - PÁG. 12

SECRETARIA DE ESTADO DA FAZENDA CAD. 2 - PÁG. 12

**SECRETARIA DE ESTADO
DE MEIO AMBIENTE** CAD. 2 - PÁG. 16
INSTITUTO DE DESENVOLVIMENTO FLORESTAL CAD. 3 - PÁG. 2

**SECRETARIA DE ESTADO DE
SEGURANÇA PÚBLICA** CAD. 3 - PÁG. 3
POLÍCIA CIVIL CAD. 3 - PÁG. 3

POLÍCIA MILITAR CAD. 3 - PÁG. 6
CORPO DE BOMBEIROS
MILITAR DO ESTADO DO PARÁ CAD. 3 - PÁG. 6
SUPERINTENDÊNCIA DO SISTEMA
PENITENCIÁRIO DO ESTADO DO PARÁ CAD. 3 - PÁG. 8
DEPARTAMENTO DE TRÂNSITO DO
ESTADO DO PARÁ CAD. 3 - PÁG. 8

**SECRETARIA DE ESTADO DE
SAÚDE PÚBLICA** CAD. 3 - PÁG. 8
CENTRO DE HEMOTERAPIA E
HEMATOLOGIA DO PARÁ CAD. 3 - PÁG. 12
HOSPITAL DE CLÍNICAS GASPAR VIANNA CAD. 3 - PÁG. 13

SECRETARIA DE ESTADO DE CULTURA CAD. 3 - PÁG. 13
FUNDAÇÃO CULTURAL DO
PARÁ TANCREDO NEVES CAD. 3 - PÁG. 13
FUNDAÇÃO CARLOS GOMES CAD. 3 - PÁG. 13

SECRETARIA DE ESTADO DE EDUCAÇÃO CAD. 3 - PÁG. 13
UNIVERSIDADE DO ESTADO DO PARÁ CAD. 4 - PÁG. 2

**SECRETARIA DE ESTADO DE ASSISTÊNCIA E
DESENVOLVIMENTO SOCIAL** CAD. 4 - PÁG. 6
FUNDAÇÃO DA CRIANÇA E DO ADOLESCENTE
DO PARÁ CAD. 4 - PÁG. 6

**SECRETARIA DE ESTADO DE
JUSTIÇA E DIREITOS HUMANOS** CAD. 4 - PÁG. 6

**SECRETARIA DE ESTADO DE
PROJETOS ESTRATÉGICOS** CAD. 4 - PÁG. 7
NÚCLEO DE GERENCIAMENTO DO PARÁ RURAL CAD. 4 - PÁG. 7

**SECRETARIA DE ESTADO DE
TRABALHO, EMPREGO E RENDA** CAD. 4 - PÁG. 7

**MINISTÉRIO PÚBLICO DE CONTAS DO
ESTADO DO PARÁ** CAD. 4 - PÁG. 7
MINISTÉRIO PÚBLICO DO ESTADO DO PARÁ CAD. 4 - PÁG. 8
MINISTÉRIO PÚBLICO JUNTO AO TCM CAD. 4 - PÁG. 11

ÓRGÃOS
CENTRO DE PERÍCIAS CIENTÍFICAS
RENATO CHAVES CAD. 4 - PÁG. 11
ESCOLA DE GOVERNO DO ESTADO DO PARÁ CAD. 4 - PÁG. 11
SECRETARIA DE ESTADO DE PLANEJAMENTO,
ORÇAMENTO E FINANÇAS CAD. 4 - PÁG. 12
SECRETARIA DE ESTADO DE OBRAS PÚBLICAS ... CAD. 4 - PÁG. 12
SECRETARIA DE ESTADO DE TRANSPORTES CAD. 4 - PÁG. 12
INSTITUTO DE DESENVOLVIMENTO ECONÔMICO,
SOCIAL E AMBIENTAL DO PARÁ CAD. 4 - PÁG. 13

TRIBUNAL DE CONTAS DO ESTADO DO PARÁ .. CAD. 4 - PÁG. 13
TRIBUNAL DE JUSTIÇA DO ESTADO DO PARÁ . CAD. 4 - PÁG. 14
**TRIBUNAL DE CONTAS DOS MUNICÍPIOS
DO ESTADO DO PARÁ** CAD. 4 - PÁG. 14

PARTICULARES CAD. 4 - PÁG. 14

SECRETARIAS

GABINETE DA GOVERNADORA

Governadora do Estado: Ana Júlia Carepa
Tel.: (91) 3214-5668 / 5587 Fax: (91) 3248-0133

VICE-GOVERNADORIA DO ESTADO

Vice-Governador: Odair Santos Correa
Tel.: (91) 3201-3774 Fax: (91) 3201-3753

CASA CIVIL DA GOVERNADORIA DO ESTADO

Chefe: Everaldo de Souza Martins Filho
Tel.: (91) 3214- 5568 / 5570 / 5576 / 5572 Fax: (91) 3248-1575

CASA MILITAR DA GOVERNADORIA DO ESTADO

Chefe: Coronel QOPM Raimundo de Oliveira Pantoja Júnior
Tel.: (91) 3084-2450 / 2456 Fax: (91) 3084-2455

CONSULTORIA GERAL DO ESTADO - CGE

Consultor: Carlos Botelho Da Costa
Tel.: (91) 3248-0404 Fax: (91) 3248-3294

DEFENSORIA PÚBLICA DO ESTADO

Defensor: Antônio Roberto Figueiredo Cardoso
Tel.: (91) 3201-2712 / 2697 / 2713 Fax: (91) 3201-2690

AUDITORIA GERAL DO ESTADO - AGE

Auditora: Mary Joyce White Rocha
Tel.: (91) 3201-3734 / 3653 Fax: (91) 3201-3748

AÇÃO SOCIAL INTEGRADA DO PALÁCIO DO GOVERNO - ASIPAG

Presidente: Josué Nauar de Araújo
Tel.: (91) 3344-4220 / 4222 Fax: (91) 3344-4221

SECRETARIA DE ESTADO DE COMUNICAÇÃO - SECOM

Secretário: Paulo Roberto Ferreira
Tel.: (91) 3202-0931 / 0901 Fax: (91) 3202-0903

CERIMONIAL DA GOVERNADORIA DO ESTADO

Chefe: Márcia Gentil Nogueira de Freitas
Tel.: (91) 3214-5565 Fax: (91) 3248-1539

SECRETARIA DE ESTADO DE GOVERNO

Secretário: Edilson Rodrigues de Sousa
Tel.: (91) 3201-3767/3777 Fax: (91) 3201-3655

SECRETARIA DE ESTADO INTEGRAÇÃO REGIONAL - SEIR

Secretário: André Luis Assunção de Farias
Tel.: (91) 3201-3763 / 3201-3610 Fax: (91) 3201-3664

SECRETARIA DE ESTADO DE SEGURANÇA PÚBLICA - SEGUP

Secretário: Geraldo José de Araújo
Tel.: (91) 3215-2200 / 3215-2255 Fax: (91) 3225-2644

PROCURADORIA-GERAL DO ESTADO - PGE

Procurador Geral: Ibraim José Das Mercos Rocha
Tel.: (91) 3225-0811 / 0777 Fax: (91) 3241-2828

SECRETARIA DE ESTADO DE ADMINISTRAÇÃO - SEAD

Secretário: Wilson Modesto Figueiredo
Tel.: (91) 3289- 6202 / 6224 Fax: (91) 3241-2971

IMPRENSA OFICIAL DO ESTADO - IOEPA

Presidente: Florisvaldo Bentes Martins Filho
Tel.: (91) 4009-7800 Fax: (91) 4009-7802

FUNDAÇÃO PARAENSE DE RADIODIFUSÃO - FUNTELPA

Presidente: Regina Lúcia Alves de Lima
Tel.: (91) 3228-0838 / 4005-7746 Fax: (91) 3226-6753

SECRETARIA DE ESTADO DE JUSTIÇA E DIREITOS HUMANOS - SEJUDH

Secretário: Fábio de Melo Figueiras
Tel.: (91) 4009-2722 / 2723 / 2744 / 2700 Fax: (91) 3225-1632 / 3242-9651

SECRETARIA DE ESTADO DA FAZENDA - SEFA

Secretário: Vando Vidal de Oliveira Rego
Tel.: (91) 3222-5720 / 3218-4200 / 4324 Fax: (91) 3223-0776

BANCO DO ESTADO DO PARÁ - BANPARÁ

Presidente Interino: Affonso Rodrigues Vianna Neto
Tel.: (91) 3210-3320 / 3209 Fax: (91) 3223-0823

SECRETARIA DE ESTADO DE OBRAS PÚBLICAS - SEOP

Secretário: Kleber Roberto Matos da Silva
Tel.: (91) 3183-0002 / 0003 Fax: (91) 3183-0002 / 0004

SECRETARIA DE ESTADO DE SAÚDE PÚBLICA - SESPÁ

Secretária: Maria Sílvia Martins Comarú Leal
Tel.: (91) 4006-4800 / 4804/ 4805 Fax: (91) 4006-4849

SECRETARIA DE ESTADO DE EDUCAÇÃO - SEDUC

Secretário: Luis Carlos Barbosa Cavalcante
Tel.: (91) 3211-5107 / 5160 / 5161 Fax: (91) 3211-5026

UNIVERSIDADE DO ESTADO DO PARÁ - UEPA

Reitora: Marília Brasil Xavier
Tel.: (91) 3244-5177 Fax: (91) 3244-5460

SECRETARIA DE ESTADO DE PLANEJAMENTO, ORÇAMENTO E FINANÇAS - SEPOF

Secretário: José Júlio Ferreira Lima
Tel.: (91) 3241-9291 / 3242-9900 / 3204-7417 Fax: (91) 3241-0709

SECRETÁRIA DE ESTADO DE CULTURA - SECULT

Secretário: Cincinato Marques de Souza Junior
Tel.: (91) 4009-8736 / 8740 Fax: (91) 4009-8740

SECRETARIA DE ESTADO DE DESENVOLVIMENTO, CIÊNCIA E TECNOLOGIA - SEDECT

Secretário: Maurílio de Abreu Monteiro
Tel.: (91) 4009-2510 / 4009-2512 Fax: (91) 3242-5969

SECRETARIA DE ESTADO DE TRABALHO, EMPREGO E RENDA - SETER

Secretária: Ivanise Coelho Gasparim
Tel.: (91) 3241-4168 / 3222-5986 Fax: (91) 3222-5986

SECRETARIA DE ESTADO DE TRANSPORTES - SETRAN

Secretário: Moisés Moreira dos Santos
Tel.: (91) 3218-7800/7846/7805 3243-3256 Fax: (91) 3231-5845

SECRETARIA DE ESTADO DE MEIO AMBIENTE - SEMA

Secretário: Anibal Pessoa Picanço
Tel.: (91) 3184-3330 / 3341 Geral: 3184-3300 Fax: (91) 3276-8564

SECRETARIA DE ESTADO DE DESENVOLVIMENTO URBANO E REGIONAL - SEDURB

Secretário: José Andrade Raiol
Tel.: (91) 3243-0406 / 0677/ 4466 Fax: (91) 3238-2828

SECRETARIA DE ESTADO DE ESPORTE E LAZER - SEEL

Secretário: Leandro Schilipake
Tel.: (91) 3201-2300 Fax: (91) 3201-2331

SECRETARIA DE ESTADO DE ASSISTÊNCIA E DESENVOLVIMENTO SOCIAL

Secretária: Eutália Barbosa Rodrigues
Tel.: Fax: (91) 3254-1373

SECRETARIA DE ESTADO DE PROJETOS ESTRATÉGICOS

Secretário: Marcilio de Abreu Monteiro
Tel.: (91) 3201-3690 / 3684 / 3771 Fax: (91) 3201-3683

SECRETARIA DE ESTADO DE PESCA E AQUICULTURA

Secretária: Antônia do Socorro Pena da Gama
Tel.: (91) 4006-1286 Fax: (91) 4006-1262

POLÍCIA CIVIL

Delegado Geral: Raimundo Benassuly Maués Júnior
Tel.: (91) 4006-9045 Fax: (91) 3252-0050

POLÍCIA MILITAR DO PARÁ - PM

Comandante Geral: Coronel QOPM Augusto Emanuel Cardoso Leitão
Tel.: (91) 3277-5644 Fax: (91) 3277-5644

CORPO DE BOMBEIROS MILITAR DO PARÁ - CBM

Comandante Geral: Coronel QOBM Paulo Gerson Novaes De Almeida
Tel.: (91) 4006-8351/8352 Fax: (91) 4006-8353

SUPERINTENDÊNCIA DO SISTEMA PENITENCIÁRIO DO ESTADO DO PARÁ - SUSIPE

Superintendente: Justiano Alves Júnior
Tel.: (91) 3230-2214 / 3242-2539 Fax: (91) 3224-6726

DEPARTAMENTO DE TRÂNSITO DO ESTADO DO PARÁ - DETRAN

Diretor Superintendente: Alberto Campos Ribeiro
Tel.: (91) 3214-6364 / 6253 Fax: (91) 3214-6249 / 3084-6249

INSTITUTO DE ASSISTÊNCIA À SAÚDE DOS SERVIDORES DO ESTADO DO PARÁ - IASEP

Presidente: Sandra Helena Moraes Leite
Tel.: (91) 4006-7954 / 7965 / 7991 / 7994 Fax: (91) 4006-7962 / 7972

LOTERIA DO ESTADO DO PARÁ - LOTERPA

Presidente: Márcio Alfredo Rodrigues de Oliveira
Tel.: (91) 3242-3710 / 9027 Direto: 3242-9027 Fax: (91) 3242-9656

JUNTA COMERCIAL DO ESTADO DO PARÁ - JUCEPA

Presidente: José Artur Guedes Tourinho
Tel.: (91) 3217-5801 / 5802 / 5803 Fax: (91) 3217-5840

SECRETARIA DE ESTADO DE AGRICULTURA - SAGRI

Secretário: Cássio Alves Pereira
Tel.: (91) 3226-8904 / 1363 Fax: (91) 3226-7864 /3246-6168

INSTITUTO DE TERRAS DO PARÁ - ITERPA

Presidente: José Heder Benatti
Tel.: (91) 3181-6500 / 6501 Pabx: 3181-6500 Fax: (91) 3229-9488

INSTITUTO DE METROLOGIA DO PARÁ - IMEP

Presidente: Francisco Sávio Fernandez Miléo
Tel.: (91) 3246-2554 / 2404 / 1800 Fax: (91) 3266-1526

AGÊNCIA DE REGULAÇÃO E CONTROLE DE SERVIÇOS PÚBLICOS - ARCON

Diretor Geral: Miguel Fortunato Gomes dos Santos Júnior
Tel.: (91) 3213-3403 / 3241-1717 Fax: (91) 3213-3418

CENTRO DE PERÍCIAS CIENTÍFICAS RENATO CHAVES - CPC

Diretor Geral: Raimundo Humberto Pena de Oliveira
Tel.: (91) 4009-6012 Geral: 4009-6075 Fax: (91) 4009-6016

INSTITUTO DE GESTÃO PREVIDENCIÁRIA DO ESTADO DO PARÁ - IGEPREV

Presidente: Walter Silveira Franco
Tel.: (91) 3230-3521 Fax: (91) 3230-3521

ESCOLA DE GOVERNO DO ESTADO DO PARÁ - EGPA

Diretor Geral: Walter Vieira da Silva
Tel.: (91) 3214-6802 Fax: (91) 3214-6802

HOSPITAL “OFIR LOYOLA”

Diretor Geral: Paulo Cardoso Soares
Tel.: (91) 3342-1100 / 3342-1305 Geral: 3289-1002 Fax: (91) 3289-1009

CENTRO DE HEMOTERAPIA E HEMATOLOGIA - HEMOPA

Presidente: Maria de Fátima Pombo Montoril
Tel.: (91) 3242-6905 / 9100 Fax: (91) 3242-6905

FUNDAÇÃO SANTA CASA DE MISERICÓRDIA DO PARÁ

Presidente: Maurício Cezar Soares Bezerra
Tel.: (91) 3241-5208 / 4009-2241 Fax: (91) 4009-2299

FUNDAÇÃO HOSPITAL “GASPAR VIANNA”

Presidente: Benedito Paulo Bezerra
Tel.: (91) 3276-5665 / 0601 Fax: (91) 3276-1150

FUNDAÇÃO DA CRIANÇA E DO ADOLESCENTE DO PARÁ - FUNCAP

Presidente: Euníciana Peloso da Silva
Tel.: (91) 3204-0201 Fax: (91) 3204-0204

FUNDAÇÃO “CURRO VELHO”

Superintendente: Valmir Carlos Bispo Santos
Tel.: (91) 3184-9100 Fax: (91) 3184-9109

FUNDAÇÃO “CARLOS GOMES”

Superintendente: Daniel Freitas de Araújo
Tel.: (91) 3201-9450 / 3242-7431 Fax: (91) 3201-9450

INSTITUTO DE ARTES DO PARÁ - IAP

Presidente: Jaime De Oliveira Bibas
Tel.: (91) 4006-2932 / 2923 / 2924 Fax: (91) 3225-2860

INSTITUTO DE DESENVOLVIMENTO FLORESTAL DO ESTADO DO PARÁ-IDEFLOR

Diretor Geral: Jorge Alberto Gazel Yared
Tel.: (91) 3184-3377 / 3362 Fax: (91) 3184-3377

FUNDAÇÃO CULTURAL DO PARÁ “TANCREDO NEVES” - CENTUR

Presidente: Gerson Banhos Silva de Araújo
Tel.: (91) 3202-4350 / 4333 Fax: (91) 3202-4351

COMPANHIA DE SANEAMENTO DO PARÁ - COSANPA

Presidente: Edilson Rodrigues de Sousa
Tel.: (91) 3202-8400 / 8562 Fax: (91) 3226-2739

COMPANHIA DE HABITAÇÃO DO ESTADO DO PARÁ - COHAB

Presidente: Geraldo Chicre Bitar Pinheiro
Tel.: (91) 3214-8400/8500/8101/8502 3243-4575 Fax: (91) 3243-0555

COMPANHIA PARAENSE DE TURISMO - PARATUR

Presidente: Luis Antonio da Silva Souto
Tel.: (91) 3223-2130 Fax: (91) 3223-6198

CENTRAL DE ABASTECIMENTO DO PARÁ S/A - CEASA

Presidente: Marco Antônio Soares Raposo
Tel.: (91) 3228-9191 / 9260 / 9157 Fax: (91) 3228-9191

COMPANHIA DE PORTOS E HIDROVIAS DO ESTADO DO PARÁ - CPH

Presidente: Nilton Cesar Almeida Queiroz
Tel.: (91) 3201-3609 Fax: (91) 3201-3715

EMPRESA DE ASSISTÊNCIA TÉCNICA E EXTENSÃO RURAL DO ESTADO DO PARÁ - EMATER

Presidente: Williamson do Brasil de Sousa Lima
Tel.: (91) 3256-1931 / 0150 Fax: (91) 3256-0015

AGÊNCIA DE DEFESA AGROPECUÁRIA DO ESTADO DO PARÁ

Diretor Geral: Aliomar Arapiraca da Silva
Tel.: (91) 3210-1104 / 1102 Fax: (91) 3210-1105

EMPRESA DE PROCESSAMENTO DE DADOS DO ESTADO DO PARÁ - PRODEPA

Presidente: Carlos Renato Lisboa Frances
Tel.: (91) 3344-5201 / 5208 / 5217 Fax: (91) 3344-5204

MINISTÉRIO PÚBLICO

Procurador Geral: Geraldo De Mendonça Rocha
Tel.: (91) 4006-3423 / 3411 / 4006-3416 Cerimonial Fax: (91) 3223-3585

TRIBUNAL DE JUSTIÇA DO ESTADO - TJE

Presidente: Desembargador Rômulo José Ferreira Nunes
Tel.: (91) 3205-3000 Fax: (91) 3205-3204

TRIBUNAL REGIONAL ELEITORAL - TRE

Presidente: Desembargador João José da Silva Maroja
Tel.: (91) 3241-2358 Fax: (91) 3223-2802

TRIBUNAL DE CONTAS DO ESTADO - TCE

Presidente: Maria de Lourdes Lima de Oliveira
Tel.: (91) 3210-0600 / 0602 Fax: (91) 3210-0618

TRIBUNAL DE CONTAS DOS MUNICÍPIOS - TCM

Presidente: Rosa de Fátima Barge Hage
Tel.: (91) 3244-4700 Fax: (91) 3244-5634

Executivo 1

QUINTA-FEIRA, 29 DE JULHO DE 2010

GABINETE DA GOVERNADORA

DECRETO Nº 2.425, DE 27 DE JULHO DE 2010

Declara de utilidade pública, para fins de desapropriação, o imóvel que menciona, situado no Município de Marabá, Estado do Pará, e dá outras providências.

A GOVERNADORA DO ESTADO DO PARÁ, no uso das atribuições que lhe confere o art. 135, inciso V, da Constituição Estadual, e nos termos do art. 5º do Decreto-Lei nº 3.365, de 21 de junho de 1941, e legislação subsequente, e Considerando que constitui uma das metas prioritárias do Governo, a implementação de medidas administrativas e projetos voltados às finalidades do Programa de Aceleração do Crescimento - PAC, instituído pelo Poder Central como forma de possibilitar o desenvolvimento social e o crescimento econômico do País;

Considerando a necessidade de implantação e/ou ampliação do sistema de esgotamento sanitário no Município visando garantir saneamento básico para a população,

D E C R E T A:

Art. 1º Fica declarado de utilidade pública, a fim de ser desapropriado em favor do Estado do Pará, por via amigável ou judicial, o imóvel urbano, constituído de um terreno com área de 311,70 metros quadrados, perímetro 78,89 m e respectivas benfeitorias, se houver, situado na margem da Rua do Aeroporto, nº 01, Bairro Amapá, Cidade Nova, no Município de Marabá, Estado do Pará, possuindo o referido imóvel, as dimensões, limites, confrontações e demais especificações técnicas mencionadas na planta e memorial descritivo a saber: "Inicia-se a descrição deste perímetro no vértice M9, de coordenadas N=9.406.946,068m e E=707.493,806m, situado no canto do terreno e ponto comum ao limite da propriedade no fundo do terreno, deste segue com azimute de 145º57'13" e distância de 17,77m, confrontando neste trecho até o vértice M8, de coordenadas N=9.406.931,342m e E=707.503,756m, deste segue com azimute de 234º11'39" e distância de 15,76m, confrontando neste trecho até o vértice M2, de coordenadas N=9.406.922,124m e E=707.490,977m, deste segue com azimute de 314º29'35" e distância de 18,02 m, confrontando neste trecho até o vértice M10, de coordenadas N=9.406.934,752m e E=707.478,123m, deste segue com azimute de 54º11'08" e distância de 19,34m, confrontando neste trecho com o vértice M9, de coordenadas N=9.406.946,068m e E=707.493,806m, ponto inicial da descrição deste perímetro". Todas as coordenadas aqui descritas estão georeferenciadas ao Sistema Geodésico Brasileiro, a partir da estação ativa da RBMC, e encontram-se representadas no Sistema UTM, referenciadas ao eridiano Central ...Wgr/EGr, tendo como Datum o SAD-69. Todos os azimutes e distâncias, áreas e perímetros foram calculados no plano de projeção UTM.

Art. 2º A Procuradoria-Geral do Estado, adotará as medidas administrativas e/ou judiciais que se fizerem necessárias à consecução do ato expropriatório previsto no artigo anterior, ficando, desde logo, autorizada a invocar o caráter de urgência, no processo judicial de desapropriação, com fundamento no art. 15 do Decreto-Lei Federal nº 3.365, de 21 de junho de 1941, com as alterações que lhe foram impostas pelo Decreto-Lei nº 1.075, de 1970, ambos recepcionados pela Constituição Federal de 1988.

Art. 3º As despesas com a execução do presente Decreto correrão por conta de recursos do Tesouro do Estado.

Art. 4º Este Decreto entra em vigor na data de sua publicação, revogadas as disposições em contrário.

PALÁCIO DO GOVERNO, 27 de julho de 2010.

ANA JÚLIA DE VASCONCELOS CAREPA

Governadora do Estado

DECRETO Nº 2.426, DE 27 DE JULHO DE 2010

Regulamenta a Lei nº 7.030, de 30 de julho de 2007, e sua alteração, que criou o Instituto de Desenvolvimento Econômico, Social e Ambiental do Pará - IDESP no âmbito do Poder Executivo.

A GOVERNADORA DO ESTADO DO PARÁ, usando das atribuições que lhe são conferidas pelo art. 135, inciso V, da Constituição Estadual, e considerando o disposto no art. 22 da Lei nº 7.030, de 2007, que criou o Instituto de Desenvolvimento Econômico, Social e Ambiental do Pará - IDESP, no âmbito do Poder Executivo,

D E C R E T A:

TÍTULO I DO INSTITUTO DE DESENVOLVIMENTO ECONÔMICO, SOCIAL E AMBIENTAL DO PARÁ CAPÍTULO I

DA MISSÃO, NATUREZA JURÍDICA E FINALIDADE

Art. 1º O Instituto de Desenvolvimento Econômico, Social e Ambiental do Pará - IDESP, instituído e organizado em conformidade com a Lei nº 7.030, de 30 de julho de 2007, que regulamenta a sua criação, tem a missão de oferecer à sociedade e ao Governo elementos para a solução dos problemas e desafios impostos ao desenvolvimento econômico, social e ambiental, demonstrando o compromisso do Estado com uma nova política de gestão pública, pautada no planejamento das ações estratégicas e no saber científico.

Art. 2º O IDESP, pessoa jurídica de direito público, criado sob a forma de Autarquia, é dotado de autonomia administrativa e financeira e está vinculado à Secretaria de Estado de Governo.

Art. 3º O IDESP tem sede e foro na Cidade de Belém, Capital do Estado do Pará.

Art. 4º São finalidades básicas do IDESP:

I - realizar pesquisas e estudos econômicos, sociais e ambientais;

II - disseminar conhecimentos resultantes de suas pesquisas e estudos;

III - gerar subsídios técnicos para a formulação, execução, monitoramento e avaliação de políticas públicas, planos e programas de desenvolvimento estadual, visando oferecer à sociedade e ao governo elementos para a solução dos problemas e dos desafios que visem o desenvolvimento do Estado do Pará.

CAPÍTULO II DAS FUNÇÕES BÁSICAS

Art. 5º Além das funções básicas previstas no art. 2º da Lei nº 7.030, de 30 de julho de 2007, compete ao Instituto de Desenvolvimento Econômico, Social e Ambiental do Pará o exercício das seguintes atribuições:

I - produzir estudos e indicadores estratégicos para o desenvolvimento regional e a melhoria da qualidade de vida das populações locais;

II - qualificar pesquisadores em temas relevantes para o Estado, em parceria com as universidades e instituições de pesquisa;

III - mediar a interação do Estado com instituições de pesquisa locais, nacionais e internacionais, para o embasamento dos processos de gestão das políticas públicas;

IV - gerar indicadores e avaliações técnico-científicas em apoio ao planejamento, formulação e avaliação de políticas, programas e ações governamentais;

V - padronizar as informações estatísticas, geográficas e cartográficas do Estado, isoladamente ou a partir da articulação com outros órgãos municipais, estaduais e federais, a fim de integrar os sistemas de informações, as metodologias de tratamento dos dados e a qualificação dos serviços oferecidos à sociedade;

VI - implantar um centro de referência e informação que, entre outros objetivos, abrigará biblioteca especializada em ciências socioeconômicas e ambientais da Região Norte-Nordeste.

CAPÍTULO III DA ESTRUTURA ORGANIZACIONAL

Art. 6º Para desempenhar sua missão, finalidade e funções institucionais, na forma do parágrafo único do art. 3º da Lei nº 7.030, de 2007, o Instituto de Desenvolvimento Econômico, Social e Ambiental do Pará contará com a seguinte estrutura organizacional básica:

I - Presidente;

II - Gabinete do Presidente;

III - Procuradoria Jurídica;

IV - Assessoria Técnica;

V - Diretorias;

VI - Coordenações Técnicas;

VII - Núcleos.

Parágrafo único. O organograma do Instituto de Desenvolvimento Econômico, Social e Ambiental do Pará constitui o Anexo Único deste Decreto.

CAPÍTULO IV DA COMPETÊNCIA DAS UNIDADES

SEÇÃO I

DO PRESIDENTE E DO GABINETE DO PRESIDENTE

Art. 7º Ao Presidente do IDESP compete:

I - representar ativa e passivamente a Autarquia;

II - coordenar, controlar e dirigir as atividades do Instituto;

III - propor ao Chefe do Executivo o quantitativo de cargos do quadro de pessoal e respectivos níveis de remuneração;

IV - coordenar, controlar e dirigir as atividades do Instituto;

V - comparecer perante a Assembleia Legislativa do

Estado, Tribunal de Contas ou Comissão Parlamentar para esclarecimentos relativos à pasta que dirige, quando for convocado;

VI - submeter à aprovação dos órgãos competentes a proposta orçamentária anual e plurianual do IDESP, bem como os pedidos de créditos adicionais;

VII - aprovar a programação a ser executada pelo IDESP, a proposta de objetivos anuais, as alterações e os ajustamentos que se fizerem necessários;

VIII - requisitar as autoridades ou órgãos da Administração Estadual Direta ou Indireta documentos, registros, informações e esclarecimentos necessários à atuação do Instituto;

IX - assinar convênios, contratos, acordos e outros instrumentos congêneres em que o IDESP seja parte;

X - baixar portarias, resoluções, expedir instruções e outros documentos semelhantes que forem necessários ao andamento do Instituto;

XI - delegar atribuições, por ato expresso, aos seus subordinados dentro das limitações da Constituição e da Legislação;

XII - autorizar a abertura de processo de licitação, homologando e adjudicando o resultado, nos termos da legislação específica;

XIII - instaurar tomada de contas especial no âmbito do Instituto;

XIV - expedir instruções para execução de normativos, decretos e regulamentos cujo cumprimento envolva atribuições ou competências do IDESP;

XV - desenvolver outras atividades compatíveis com sua pasta, que venham a ser determinadas pelo Governador de Estado;

XVI - submeter, anualmente, à apreciação do Governador do Estado o plano e o programa das atividades a serem desenvolvidas no exercício.

Art. 8º Ao Chefe de Gabinete, diretamente vinculado ao Presidente, compete:

I - promover a administração-geral do Gabinete, orientando, supervisionando, dirigindo e controlando as atividades diárias do Gabinete;

II - assistir e assessorar o Presidente no desempenho de suas atribuições funcionais e compromissos oficiais, em sua representação social e contatos com o público e com demais órgãos da Administração;

III - auxiliar o Presidente no encaminhamento dos assuntos de sua atribuição;

IV - assistir o Presidente nos despachos do expediente do Instituto;

V - transmitir aos servidores do IDESP as determinações, ordens e instruções do Presidente;

VI - organizar, preparar e despachar os expedientes e publicações de atos de competência do Presidente;

VII - manter atualizado o cadastro de autoridades e personalidades dos Poderes Executivos, Legislativos e Judiciários dos Estados da Federação;

VIII - controlar, no âmbito do Gabinete, a tramitação de processos e quaisquer outros documentos;

IX - minutar e providenciar a distribuição da correspondência do Presidente;

X - receber pessoas que se dirijam ao Presidente;

XI - desempenhar outras atribuições que lhe sejam determinadas, dentro de sua área de competência, pelo Presidente.

SEÇÃO III DA DIRETORIA DE ESTUDOS E PESQUISAS SOCIOECONÔMICAS E ANÁLISE CONJUNTURAL

Art. 9º A Diretoria de Estudos e Pesquisas Socioeconômicas e Análise Conjuntural tem como competência:

I - planejar, coordenar e executar estudos e pesquisas socioeconômicas e análises conjunturais nas áreas de economia regional, políticas públicas e estudos setoriais;

II - mover ações de captação de recursos;

III - assessorar o Presidente na tomada de decisões sobre as questões socioeconômicas e de análise conjuntural.

Parágrafo único. Essa Diretoria conta com o aporte da Coordenadoria Técnica e dos Núcleos de Socioeconômica; Estudos Urbanos e de Análise Conjuntural.

Subseção I

Da Coordenadoria Técnica de Estudos e Pesquisas Socioeconômicas e de Análise Conjuntural

Art. 10. Ao Coordenador Técnico de Estudos e Pesquisas Socioeconômicas e Análise Conjuntural compete:

I - a missão de substituir o Diretor de Estudos e Pesquisas Socioeconômicas e Análise Conjuntural em seus impedimentos legais;

II - apoiar o Diretor nas tomadas de decisões no âmbito da Diretoria;

III - propor, anualmente, as bases do planejamento das ações

técnico-administrativas para o ano seguinte.

Subseção II

Núcleo de Socioeconômica

Art. 11. O Coordenador do Núcleo de Socioeconômica tem a função de gerir a programação, execução, coordenação, orientação, acompanhamento e avaliação das atividades referentes aos processos de pesquisas socioeconômicas, informação científica, captação de recursos via projetos e de transferir conhecimentos afins de interesse regional e da formulação de políticas públicas.

SUBSEÇÃO III

NÚCLEO DE ESTUDOS URBANOS

Art. 12. O Coordenador do Núcleo de Estudos Urbanos tem a função de gerir a programação, execução, coordenação, orientação, acompanhamento e avaliação das atividades referentes aos processos de estudos urbanos, informação científica, captação de recursos via projetos e de transferir conhecimentos e tecnologias afins de interesse regional e da formulação de políticas públicas.

SUBSEÇÃO IV

NÚCLEO DE ANÁLISE CONJUNTURAL

Art. 13. O Coordenador do Núcleo de Análise Conjuntural tem a função de gerir a programação, execução, coordenação, orientação, acompanhamento e avaliação das atividades referentes aos processos de pesquisas relacionados à análise conjuntural, informação científica, captação de recursos via projetos e de transferir conhecimentos e tecnologias afins de interesse regional e da formulação de políticas públicas.

SEÇÃO IV

DA DIRETORIA DE PESQUISA E ESTUDOS AMBIENTAIS

Art. 14. A Diretoria de Pesquisa e Estudos Ambientais tem como competência:

I - planejar, coordenar e executar os estudos e pesquisas na área ambiental;

II - assessorar o Presidente na tomada de decisões sobre as questões voltadas às pesquisas e estudos ambientais;

III - mover ações de captação de recursos;

IV - assessorar o Presidente na tomada de decisões sobre as questões relacionadas às pesquisas e estudos ambientais.

Parágrafo único. Essa Diretoria conta com o aporte da Coordenadoria Técnica e dos Núcleos de Pesquisa Científica, Tecnológica e Inovação; Estudos Ambientais e de Estudos de Cenários.

SUBSEÇÃO I

DA COORDENADORIA TÉCNICA DE PESQUISA E ESTUDOS AMBIENTAIS

Art. 15. Ao Coordenador Técnico de Pesquisas e Estudos Ambientais cabe:

I - a missão de substituir o Diretor de Pesquisas e Estudos Ambientais em seus impedimentos legais;

II - apoiar o Diretor nas tomadas de decisões no âmbito da Diretoria;

III - propor, anualmente, as bases do planejamento das ações técnico-administrativas para o ano seguinte.

SUBSEÇÃO II

NÚCLEO DE PESQUISA CIENTÍFICA, TECNOLÓGICA E INOVAÇÃO

Art. 16. O Coordenador do Núcleo de Pesquisa Científica, Tecnológica e Inovação tem a função de gerir a programação, execução, coordenação, orientação, acompanhamento e avaliação das atividades referentes aos processos de pesquisas científicas, tecnológicas e de inovação via projetos e de transferir conhecimentos afins de interesse regional e da formulação de propostas de políticas públicas.

SUBSEÇÃO III

NÚCLEO DE PESQUISAS E ESTUDOS AMBIENTAIS

Art. 17. O Coordenador do Núcleo de Estudos Ambientais tem a função de gerir a programação, execução, coordenação, orientação, acompanhamento e avaliação das atividades referentes aos processos de estudos ambientais, informação científica, captação de recursos via projetos e de transferir conhecimentos e tecnologias afins e da formulação de propostas de políticas públicas.

SUBSEÇÃO IV

NÚCLEO DE ESTUDOS E CENÁRIOS

Art. 18. O Coordenador do Núcleo de Estudos e Cenários tem a função de gerir a programação, execução, coordenação, orientação, acompanhamento e avaliação das atividades referentes aos processos de estudos ambientais, informação científica, captação de recursos via projetos e de transferir conhecimentos e tecnologias afins e da formulação de propostas de políticas públicas.

SEÇÃO V

DA DIRETORIA DE ESTATÍSTICA E DE TECNOLOGIA E GESTÃO DA INFORMAÇÃO

Art. 19. A Diretoria de Estatística e de Tecnologia e Gestão da Informação tem como competência:

I - coordenar a padronização e sistematização de informações socioeconômicas e ambientais do Estado;

II - planejar, coordenar e executar os estudos e pesquisas nas áreas de estatística aplicada, pesquisas periódicas, tratamento e informações estatísticas;

III - promover a publicação e a disseminação das informações;

IV - coordenar a sistematização e a atualização de uma base de dados estatísticos, geográficos e cartográficos, bem como os registros administrativos procedentes das instituições governamentais;

V - implementar e manter atualizado o Sistema de Informações Georreferenciadas do Estado do Pará;

VI - mover ações de captação de recursos;

VII - assessorar o Presidente na tomada de decisões sobre as questões relacionadas às interpretações estatísticas, avaliação e geração de tecnologias e gestão da informação.

Parágrafo único. Essa Diretoria conta com o aporte da Coordenadoria Técnica e dos Núcleos de Cartografia e Georreferenciamento; Estatística e Banco de Dados e de Disseminação da Informação, Comunicação e Suporte de Decisão.

SUBSEÇÃO I

DA COORDENADORIA TÉCNICA DE ESTATÍSTICA E DE TECNOLOGIA E GESTÃO DA INFORMAÇÃO

Art. 20. O Coordenador Técnico de Estatística e de Tecnologia e Gestão da Informação tem a missão:

I - de substituir o Diretor Técnico de Estatística e de Tecnologia e Gestão da Informação em seus impedimentos legais;

II - apoiar o Diretor nas tomadas de decisões no âmbito da Diretoria;

III - propor, anualmente, as bases do planejamento das ações técnico-administrativas para o ano seguinte.

SUBSEÇÃO II

DO NÚCLEO DE CARTOGRAFIA E GEORREFERENCIAMENTO

Art. 21. O Coordenador do Núcleo de Cartografia e Georreferenciamento tem a função de gerir a programação, execução, coordenação, orientação, acompanhamento e avaliação das atividades referentes aos processos cartográficos e georreferenciais, informação científica, captação de recursos via projetos e de transferir conhecimentos e tecnologias afins de interesse regional e da formulação de propostas de políticas públicas.

SUBSEÇÃO III

DO NÚCLEO DE ESTATÍSTICA E BANCO DE DADOS

Art. 22. O Coordenador do Núcleo de Estatística e de Banco de Dados tem a função de gerir a programação, execução, coordenação, orientação, acompanhamento e avaliação das atividades referentes aos processos de estatísticos e de banco de dados, informação científica, captação de recursos via projetos e de transferir conhecimentos e tecnologias afins de interesse regional e da formulação de propostas de políticas públicas.

SUBSEÇÃO IV

DO NÚCLEO DE DISSEMINAÇÃO DA INFORMAÇÃO, COMUNICAÇÃO E SUPORTE DE DECISÃO

Art. 23. O Coordenador do Núcleo de Disseminação da Informação, Comunicação e Suporte de Decisão tem a função de gerir a programação, execução, coordenação, orientação, acompanhamento e avaliação das atividades referentes aos processos de disseminação da informação, comunicação e suporte de decisão, informação científica, captação de recursos via projetos e de transferir conhecimentos e tecnologias afins de interesse regional e da formulação de políticas públicas.

SEÇÃO VI

DA DIRETORIA DE PLANEJAMENTO, ADMINISTRAÇÃO E FINANÇAS

Art. 24. A Diretoria de Planejamento, Administração e Finanças tem como competência:

I - planejar, coordenar e executar as ações nas áreas de planejamento corporativo, gestão de pessoas, orçamento e finanças, administração de material, controle interno, recursos logísticos, gestão patrimonial e administração de serviços;

II - substituir o Presidente em seus impedimentos legais e ausências;

III - mover ações de captação de recursos;

IV - assessorar o Presidente na tomada de decisões sobre as questões do planejamento, da administração e das finanças do Instituto.

Parágrafo único. Essa Diretoria conta com o aporte da Coordenadoria Técnica de Planejamento, Administração e Finanças, e dos Núcleos de Recursos Humanos; Orçamento e Finanças e de Patrimônio e Material.

SUBSEÇÃO I

DA COORDENADORIA TÉCNICA DE PLANEJAMENTO, ADMINISTRAÇÃO E FINANÇAS

Art. 25. O Coordenador Técnico de Planejamento, Administração e Finanças tem as funções:

I - de substituir o Diretor Técnico de Planejamento, Administração e Finanças em seus impedimentos legais;

II - apoiar o Diretor nas tomadas de decisões no âmbito da Diretoria;

III - propor, anualmente, as bases do planejamento das ações de planejamento, administração e finanças para o ano seguinte.

SUBSEÇÃO II

DO NÚCLEO DE RECURSOS HUMANOS

Art. 26. O Coordenador do Núcleo de Recursos Humanos tem a função de gerir a programação, execução, acompanhamento e controle das atividades necessárias à implantação da Política de Recursos Humanos e das estratégias necessárias, de modo a viabilizar o bem-estar dos funcionários do Instituto, e das de caráter administrativo do Núcleo.

SUBSEÇÃO III

DO NÚCLEO DE ORÇAMENTO E FINANÇAS

Art. 27. O Coordenador do Núcleo de Orçamento e Finanças tem a função de gerir a programação, execução, coordenação, orientação, acompanhamento e avaliação das atividades referentes aos processos e controles orçamentários e financeiros, e as de caráter administrativo do Núcleo.

SUBSEÇÃO IV

DO NÚCLEO DE PATRIMÔNIO E MATERIAL

Art. 28. O Coordenador do Núcleo de Patrimônio e Material tem a função de gerir a programação, execução, coordenação, orientação, acompanhamento e avaliação das atividades referentes aos processos de compra e controle de patrimônio e de material do Instituto, e as de caráter administrativo do Núcleo.

SEÇÃO VII

DA PROCURADORIA JURÍDICA

Art. 29. A Procuradoria Jurídica tem como competência:

I - representar e defender os interesses do IDESP perante o Poder Judiciário, em qualquer instância, tribunal, juízo ou fora dele, na forma da lei;

II - prestar consultoria e assessoramento jurídico ao Instituto;

III - responsabilizar-se pela execução dos processos administrativos disciplinares, no âmbito interno da Autarquia;

IV - emitir parecer jurídico no âmbito da autarquia pública sobre as seguintes matérias, dentre outras:

a) licitações, contratos, convênios e instrumentos jurídicos correlatos;

b) sindicância e processos administrativos disciplinares, bem como os demais procedimentos destes decorrentes;

c) processo de direitos e deveres dos servidores públicos;

d) processos versando sobre interesses do órgão, cujo conteúdo exija apreciação jurídica.

V - elaborar contratos administrativos;

VI - preparar rescisão de contratos administrativos;

VII - minutar atos normativos de interesse do IDESP;

VIII - desempenhar outras atividades que sejam inerentes à missão e às funções do Instituto.

§ 1º O quantitativo de cargos efetivos de Procurador Autárquico, constante no Anexo I da Lei nº 7030, de 2007, fica acrescido no Anexo II da Lei nº 6.873, de 29 de junho de 2006.

§ 2º As atribuições, os requisitos e o vencimento-base dos níveis do cargo de Procurador Autárquico são os estabelecidos na Lei nº 6.873, de 29 de junho de 2006.

SEÇÃO VIII

DA ASSESSORIA DE COMUNICAÇÃO

Art. 30. O Assessor de Comunicação tem como competência:

I - apoiar o Presidente no processo de construção e manutenção da imagem institucional e na execução de políticas de comunicação para o IDESP;

II - facilitar a comunicação organizacional do Instituto nas áreas de comunicação:

a) interna - intensificando, através de ferramentas e produtos, o fluxo de informações entre gestores, pesquisadores, técnicos e assistentes, e promovendo o alinhamento desses membros em relação à missão, finalidade e valores da organização;

b) institucional - administrando o fluxo de informações do Instituto com o público externo - órgãos parceiros, imprensa, clientes e financiadores - por meio de atividades de assessoria de imprensa, elaboração de produtos jornalísticos, dentre outros;

c) mercadológica - apoiando eventuais iniciativas voltadas às áreas de marketing e propaganda institucional.

SEÇÃO IX

DA ASSESSORIA TÉCNICA

Art. 31. O Assessor Técnico apóia o Presidente nas seguintes funções:

I - na tomada de decisões sobre a viabilidade técnica de programas, projetos e ações de pesquisas e nas estratégias de condução de processos de gestão técnica;

II - na formulação de propostas que representem o pensamento institucional nos eventos técnico-científicos;

III - na proposição de iniciativas técnicas de interesse do Instituto e da sociedade; na produção de documentos técnicos e institucionais;

IV - nas ações propositivas voltadas à formatação de políticas públicas de interesse do Governo.

SEÇÃO X

DO CENTRO DE REFERÊNCIA E INFORMAÇÃO

Art. 32. O Centro de Referência e Informação (CRI), órgão de assessoria técnica às ações de planejamento e execução de projetos, e de condução de processos voltados à consolidação e organização de serviços de informação e editorial do IDESP.

Art. 33. Ao Centro de Referência e Informação compete:

I - identificar necessidades e propor a aquisição de bens bibliográficos para compor o acervo da Biblioteca do Instituto;
II - executar os trabalhos de registro bibliográfico, indexação e orientar na execução de ajustes necessários;
III - dimensionar serviços de acordo com a produção, o tempo de execução e a apresentação de produtos de qualidade por parte da Biblioteca, segundo o volume e tipo de acervo; processos técnicos; espaço físico; equipe técnica e serviços prestados aos clientes;
IV - dimensionar serviços de acordo com a produção, o tempo de execução e a apresentação de produtos de qualidade por parte do Banco de Dados, segundo a arquitetura, desenho e interface para o usuário;
V - formar, capacitar e manter atualizada a equipe de trabalho do CRI para a prestação de serviços de qualidade;
VI - propor, quando for necessário, especificações de hardware (computadores) e software (programas) para a melhoria do gerenciamento dos serviços bibliográficos;
VII - propor e planejar as ações estratégicas para a execução de projetos que deem a necessária visibilidade do CRI a partir de resultados de qualidade;
VIII - criar e manter atualizada a Biblioteca Virtual que permita o acesso público ao acervo, aos links das bases de dados e das publicações produzidas pelo Instituto, além de informações disponíveis na internet;
IX - auxiliar no desenvolvimento de sistemas para as diversas bases de informações disponibilizadas na internet para o atendimento da demanda.

SEÇÃO XI DO CONTROLE INTERNO

Art. 34. O Instituto contará com o serviço de Controle Interno integrante da Diretoria de Planejamento, Administração e Finanças e diretamente subordinado ao Presidente, com a incumbência de:

I - efetuar controle e avaliação de resultados de conformidade com as normas do Instituto;
II - reunir e elaborar documentos e informações a serem disponibilizadas aos outros órgãos que tenham competência para exercer controle sobre o Instituto;
III - executar tarefas relacionadas com seu campo de atividades, determinadas pelo Diretor de Planejamento, Administração e Finanças;
IV - apreciar as contas, balancetes e balanços, do Instituto;
V - opinar sobre assuntos de contabilidade e gestão financeira, por solicitação do Conselho de Curadores.
Art. 35. O Instituto fornecerá os documentos requisitados pelos órgãos competentes, necessários ao controle de resultados e dará condições para a realização do controle de legitimidade.
Art. 36. O Agente Público de Controle, na forma do art. 33 do Decreto Estadual nº 2.536, de 2006, será o responsável pela análise da prestação de contas, registrará as conformidades dos atos e fatos ocorridos sob sua competência, conforme dispuser normativamente a Auditoria-Geral do Estado - AGE.
Art. 37. Ao Agente Público de Controle compete, nos termos do Decreto nº 2.536, de 2006:

I - promover o monitoramento contábil e da execução orçamentária, financeira e patrimonial no âmbito interno do Instituto;
II - registrar as conformidades no Sistema Integrado de Administração Financeira para Estados e Municípios - SIAFEM/PA, conforme dispuser normativamente a Auditoria-Geral do Estado - AGE;
III - analisar, sob a ótica dos princípios e regras da administração pública, em especial quanto à legitimidade, legalidade e economicidade, os documentos constantes nas prestações de contas internas, relativos à receita, à despesa e ao patrimônio;
IV - emitir relatório de controle interno conforme regras dispostas pela Auditoria-Geral do Estado, na forma do Decreto citado no caput deste artigo;
V - analisar a prestação de contas externa, garantindo a correta instrução processual das prestações de contas exigidas pelo Tribunal de Contas do Estado;
VI - desempenhar outras atividades conforme dispuser as normas da Auditoria-Geral do Estado, sendo, neste último caso, na forma do inciso IV do art. 30 do Decreto citado no caput deste artigo.

Art. 38. As contas do Instituto serão certificadas por auditores externos independentes e por órgãos que tenham essa competência definida em lei.

CAPÍTULO V DO QUADRO DE PESSOAL SEÇÃO I DAS DISPOSIÇÕES GERAIS

Art. 39. O quadro de pessoal do IDESP é constituído de cargos de provimento efetivo, com relação jurídica de trabalho estabelecida pela Lei nº 5.810, de 24 de janeiro de 1994, e de provimento em comissão.

Art. 40. Os cargos de provimento efetivo estão devidamente previstos no Anexo I da Lei nº 7.030, de 2007, com pertinente denominação, quantidade e vencimento-base.
Parágrafo único. As atribuições e os requisitos gerais para

provimento dos cargos efetivos estão previstos no Anexo II da Lei nº 7.030, de 2007.

Art. 41. O ingresso no quadro de cargos de provimento efetivo far-se-á mediante concurso público de provas ou de provas e títulos, nos termos da legislação pátria.

§ 1º A investidura nos cargos de provimento efetivo dar-se-á por nomeação do Chefe do Poder Executivo.

§ 2º O Regime Jurídico Único dos servidores do IDESP é o da Lei nº 5.810, de 24 de janeiro de 1994.

Art. 42. Os cargos de provimento em comissão devem guardar conformidade com o disposto no Anexo III da Lei nº 7.030, de 2007.

Art. 43. É vedada a nomeação para o exercício de cargos em comissão, no âmbito do IDESP, de pessoas que, nos últimos 5 (cinco) anos, tenham sido:

I - responsáveis por atos julgados irregulares, de forma definitiva, pelo Tribunal de Contas do Estado;

II - punidas em processo disciplinar, mediante decisão da qual não caibam recursos no âmbito administrativo, por ato lesivo ao patrimônio público, em qualquer esfera de governo;

III - condenadas em processo criminal, por prática de crimes contra a Administração Pública, capitulada nos Títulos II e XI da parte especial do Código Penal Brasileiro e na Lei nº 5.810, de 24 de janeiro de 1994, no que pertencer.

Parágrafo único. As vedações de que trata este artigo são extensivas às nomeações para cargo efetivo e deverão constar em edital de concurso público, como requisitos básicos para ingresso na carreira de Auditor de Finanças Públicas.

Art. 44. A jornada de trabalho dos servidores do IDESP é de 40 (quarenta) horas semanais.

SEÇÃO II DA GRATIFICAÇÃO

Art. 45. Além do vencimento-base e de outras vantagens previstas em Lei, ao cargo de Pesquisador do IDESP, poderá ainda ser acrescido o Adicional de Titulação, concedido ao servidor com graduação de nível superior, observada a relação direta com o cargo que ocupa, em percentual calculado sobre o vencimento-base do referido cargo, nos seguintes percentuais:

a) mestrado - 40% (quarenta por cento);
b) doutorado - 80% (oitenta por cento).

§ 1º Para fins de concessão de Adicional de Titulação, previsto no caput deste artigo, os cursos de Mestrado e Doutorado serão considerados somente quando forem devidamente reconhecidos pelo Ministério da Educação.

§ 2º Para concessão do Adicional de Titulação serão considerados os cursos com carga horária igual e/ou superior a 360 (trezentas e sessenta) horas.

§ 3º O Adicional de Titulação será devido pelo maior título obtido pelo servidor, vedada a cumulatividade em qualquer hipótese.

§ 4º Para fins de concessão do Adicional de Titulação, o servidor deverá submeter o respectivo título ao setor competente do órgão para fins de apreciação, vigorando os efeitos financeiros do referido Adicional a partir do deferimento da análise da titulação apresentada.

§ 5º O percentual do Adicional de Titulação, de que trata o caput deste artigo, passa a integrar a remuneração do servidor para todos os efeitos legais.

CAPÍTULO VI DO PATRIMÔNIO E DAS RECEITAS

Art. 46. O patrimônio do IDESP é constituído de:

I - doação, legado e auxílio recebido de pessoa física ou jurídica, nacional ou estrangeira;

II - bens móveis, imóveis, direitos, livres de ônus, que lhe forem transferidos em caráter definitivo por pessoas naturais ou jurídicas, privadas ou públicas, nacionais ou estrangeiras;
Parágrafo único. Os bens e direitos da Autarquia serão utilizados e aplicados exclusivamente na consecução dos seus objetivos.

Art. 47. É facultado ao IDESP autorizar, para o desenvolvimento dos projetos apoiados ou implementados pela Autarquia, o uso por terceiro, pessoa física ou jurídica, de equipamentos mediante cessão, permissão ou autorização adquiridos para sua atividade-fim.

§ 1º Os equipamentos adquiridos com recursos liberados pelo IDESP são de propriedade da Autarquia e retornarão à sua posse quando do término das atividades de pesquisa, previstas nos cronogramas que integram os projetos aprovados.

§ 2º As pessoas físicas ou jurídicas beneficiadas com a transferência temporária dos bens, mencionados no caput deste artigo, responsabilizam-se pela sua correta guarda, manutenção e utilização, devendo ressarcir a Autarquia do valor dos bens danificados ou inutilizados, independentemente da verificação de culpa ou dolo.

§ 3º A doação de que trata o parágrafo anterior se fará com encargo e com previsão de reversão do bem em caso de desvio na sua utilização.

Art. 48 - Constituem receitas do IDESP:

I - a dotação inicial de até o limite de R\$ 5.000.000,00 (cinco milhões de reais), para atender as despesas necessárias à instalação e funcionamento do Instituto, na forma do art. 21 da Lei nº 7.030, de 30 de julho de 2007;

II - dotações e recursos orçamentários consignados anualmente, em seus orçamentos, pelo Estado;

III - auxílio e subvenção de órgão ou entidade pública ou privada, nacional ou estrangeira;

IV - receita advinda da aplicação e da gestão de seus bens patrimoniais e aplicações financeiras;

V - doações, legados, contribuições ou subvenções de pessoa física ou jurídica, nacionais ou estrangeiras;

VI - renda resultante da prestação de serviços na sua área de atuação;

VII - renda decorrente da comercialização de suas publicações;

VIII - participação em direitos de propriedade intelectual decorrente de pesquisas apoiadas pelo IDESP;

IX - outras rendas que venha a auferir.

§ 1º Servidores da Administração Estadual poderão ser colocados à disposição do IDESP percebendo remuneração exclusivamente por uma das fontes, com todas as vantagens de lei.

§ 2º Os bens e direitos do Instituto serão utilizados, exclusivamente, para a consecução de seus fins.

§ 3º O Instituto aplicará os recursos na formação de patrimônio rentável, que serão feitos:

I - em aquisição de bens móveis;

II - em aquisição de títulos públicos emitidos pelo Estado ou pela União;

III - em outras operações com instituições financeiras oficiais, integradas no sistema de crédito do Estado ou da União.

§ 4º Os depósitos e movimentação de numerários serão feitos exclusivamente em contas do Instituto, em estabelecimentos bancários oficiais.

§ 5º No caso de extinção do Instituto, seus bens e direitos passarão a integrar o patrimônio do Estado.

CAPÍTULO VII DO REGIMENTO INTERNO

Art. 49. O IDESP terá o seu funcionamento interno orientado por Regimento Interno, que disciplinará, basicamente, os seguintes aspectos:

I - em relação a seus fins:

a) coletar, organizar, analisar e divulgar informações técnicas e dados estatísticos;

b) identificar a situação do desenvolvimento econômico, social e ambiental do Estado, através de levantamento e análise de dados;

c) proceder a análises conjunturais e estruturais, através da realização de estudos e pesquisas, tendo em vista o preparo de indicadores, que subsidiem a ação governamental no direcionamento de políticas públicas;

d) definir metodologias e formas de execução no âmbito da administração centralizada e descentralizada do Estado, das atividades de identificação, obtenção, seleção e processamento de informações técnicas e dados estatísticos, para uso e divulgação pelos diversos órgãos da Administração do Estado, de acordo com os objetivos do IDESP;

e) acompanhar programas e projetos governamentais e informar sobre o seu andamento;

f) divulgar, para a sociedade como um todo, informações técnicas e dados estatísticos;

g) capacitar recursos humanos da Administração do Estado para operação e uso de informações técnicas e dados estatísticos;

h) realizar estudos e projetos de sua especialidade, mediante remuneração, excetuados os elaborados para órgãos da Administração do Estado, quando de interesse mútuo;

i) desenvolver outras atividades compatíveis com as suas finalidades, na forma da lei;

j) o atendimento ao Sistema Estatístico Nacional na finalidade de órgão integrante desse Sistema.

II - em relação a seus meios:

a) os recursos institucionais, compreendendo a estrutura administrativa, as atribuições das unidades e as competências dos dirigentes, coordenadores, chefes e encarregados;

b) os recursos humanos, financeiros, patrimoniais e materiais;

c) o sistema de administração dos recursos.

III - em relação à avaliação de desempenho:

a) o controle de resultados;

b) o controle de legitimidade;

c) o sistema contábil e de apuração dos custos.

Parágrafo único. O detalhamento do Regimento Interno será fixado por normas do Instituto.

CAPÍTULO VIII DAS DISPOSIÇÕES GERAIS E TRANSITÓRIAS

Art. 50. O Presidente e os Diretores do Instituto serão livremente designados pelo Governador do Estado.

Art. 51. O Presidente, observada a legislação pertinente, poderá promover a movimentação interna dos servidores do Instituto, objetivando o atendimento das necessidades da Autarquia e do cumprimento do disposto neste Decreto.

Art. 52. Com base na Lei nº 7.030, de 2007, o organograma do IDESP está representado no Anexo Único.

Art. 53. Este Decreto entra em vigor na data de sua publicação.
PALÁCIO DO GOVERNO, 27 de julho de 2010.

ANA JÚLIA DE VASCONCELOS CAREPA
Governadora do Estado

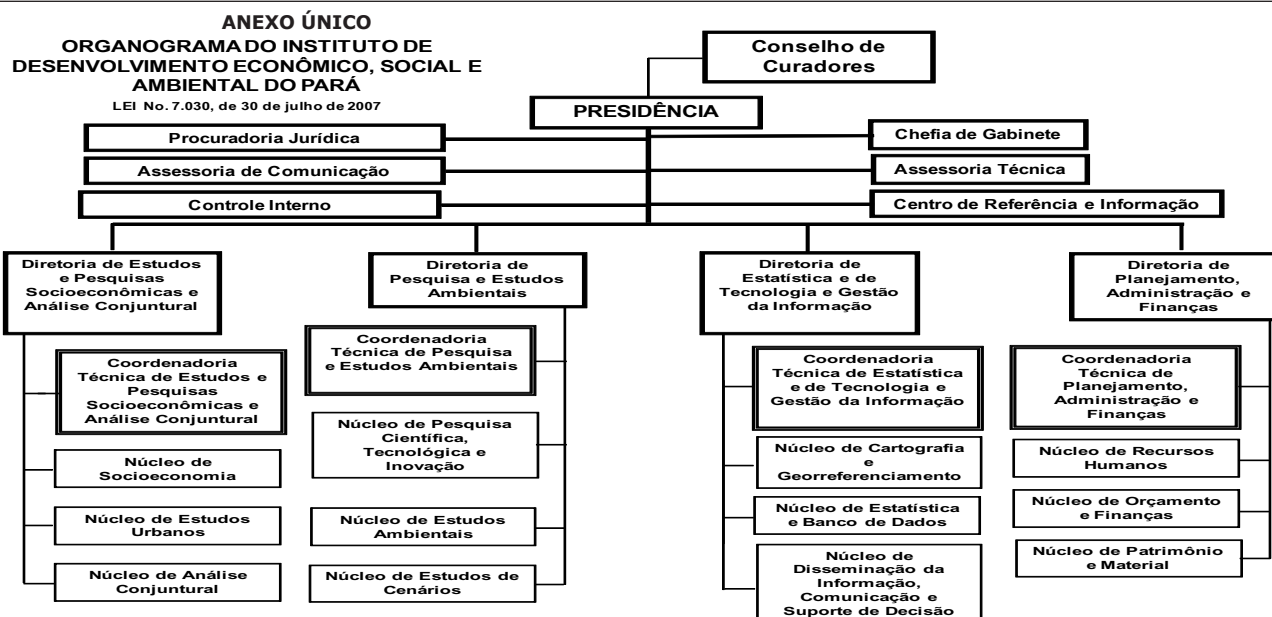
**DECRETO DE 28 DE JULHO DE 2010**

Nomeia membros do Comitê de Investimento – COINV, unidade de assessoramento da Diretoria Executiva nas definições das políticas de investimentos do Fundo Financeiro de Previdência do Estado do Pará.

A GOVERNADORA DO ESTADO DO PARÁ, usando das atribuições que lhe são conferidas pelo art. 135, inciso V, da Constituição Estadual, e considerando o disposto no art. 14, § 1º, do Decreto nº. 1.751, de 30 de agosto de 2005, que aprova o Regimento Interno do Instituto de Gestão Previdenciária do Estado do Pará, RESOLVE:

Art. 1º Nomear, em conformidade com o art. 14, inciso III, do Decreto nº 1.751, de 30 de agosto de 2005, para compor o Comitê de Investimento – COINV, os membros a seguir relacionados:

Profissionais do Mercado Financeiro
JOSÉ SALES

LUIZ ANTÔNIO FERREIRA MARTINS
ROBERTO BRITO FONSECA JÚNIOR

Art. 2º Os membros ora nomeados cumprirão o mandato de 2 (dois) anos referentes ao biênio julho/2010 a julho/2012

Art. 3º Este Decreto entra em vigor na data de sua publicação.
PALÁCIO DO GOVERNO, 28 DE JULHO DE 2010.

ANA JÚLIA DE VASCONCELOS CAREPA

Governadora do Estado

DECRETO DE 28 DE JULHO DE 2010

A GOVERNADORA DO ESTADO DO PARÁ, usando das atribuições que lhe são conferidas pelo art.135, inciso III, da Constituição Estadual, e

Considerando a necessidade de cumprimento do disposto no Acórdão nº 87.877, proferido nos autos do Agravo de Instrumento nº 2009.3.012230-0, em trâmite na 1ª Câmara Cível Isolada, que tem como Agravante: Estado do Pará e Agravado: Francisca Morais da Silva;

Considerando que tal ato é passível de revisão em caso de reforma de decisão judicial;

Considerando os termos dos Ofícios nºs 2503-PGE/GAB, de 3 março de 2010, da Procuradoria Geral do Estado, e 417.10 DP-G, de 13 de julho de 2010, da Defensoria Pública do Estado, no sentido de que seja cumprida a decisão acima mencionada, RESOLVE:

Art. 1º Exonerar FRANCISCA MORAIS DA SILVA do cargo de Motorista, com lotação na Defensoria Pública do Estado do Pará.

Art. 2º Este Decreto entra em vigor na data de sua publicação.
PALÁCIO DO GOVERNO, 28 DE JULHO DE 2010.

ANA JÚLIA DE VASCONCELOS CAREPA

Governadora do Estado

DECRETO

A GOVERNADORA DO ESTADO RESOLVE:

autorizar CIBELE KUSS, Ouvidora do Sistema de Segurança Pública, a viajar à cidade de Stuttgart-Alemanha, no período de 12 a 29 de julho de 2010, sem ônus para o Estado, a fim de representar a Igreja Evangélica de Confissão Luterana no Brasil em evento da Igreja Luterana, devendo responder pelo expediente da Ouvidora, na ausência da Titular, MARIO RASSI AMORAS, Assessor Jurídico.

PALÁCIO DO GOVERNO, 28 DE JULHO DE 2010.

ANA JÚLIA DE VASCONCELOS CAREPA

Governadora do Estado

DECRETO

A GOVERNADORA DO ESTADO RESOLVE:

autorizar o CEL QOPM RG 9015 AGUSTO EMANUEL CARDOSO LEITÃO, Comandante Geral da Polícia Militar do Pará, a viajar à cidade de Vancouver-Canadá, no período de 1º a 30 de julho de 2010, sem ônus para o Estado, em gozo de férias regulamentares.

PALÁCIO DO GOVERNO, 28 DE JULHO DE 2010.

ANA JÚLIA DE VASCONCELOS CAREPA

Governadora do Estado

DECRETO

A GOVERNADORA DO ESTADO RESOLVE:

autorizar o MAJ QOPM RG 20138 MARCELINO FROTA VIEIRA e o CAP QOPM RG 27044 RICARDO ANDRÉ BILOIA DA SILVA, lotados na Polícia Militar do Pará, a viajarem para Buenos Aires-Argentina, no período de 17 de julho a 2 de agosto de 2010, sem ônus para o Estado, a fim de frequentarem o curso de Doutorado em Direito Penal na Universidade de Buenos Aires (UBA).

PALÁCIO DO GOVERNO, 28 DE JULHO DE 2010.

ANA JÚLIA DE VASCONCELOS CAREPA

Governadora do Estado

DECRETO

A GOVERNADORA DO ESTADO RESOLVE:

exonerar, de acordo com o art. 60, inciso I, da Lei nº 5.810, de 24 de janeiro de 1994, DILCELIA RODRIGUES ALVES do cargo em comissão de Gerente III, código GEP-DAS-011.2, com lotação na Fundação da Criança e do Adolescente do Pará, a contar de 22 de junho de 2010.

PALÁCIO DO GOVERNO, 28 DE JULHO DE 2010.

ANA JÚLIA DE VASCONCELOS CAREPA

Governadora do Estado

DECRETO

A GOVERNADORA DO ESTADO RESOLVE:

nomear, de acordo com o art. 6º, inciso II, da Lei nº 5.810, de 24 de janeiro de 1994, VANESSA SILVA DE MELO para exercer o cargo em comissão de Gerente III, código GEP-DAS-011.2, com lotação na Fundação da Criança e do Adolescente do Pará, a contar de 1ª de julho de 2010.

PALÁCIO DO GOVERNO, 28 DE JULHO DE 2010.

ANA JÚLIA DE VASCONCELOS CAREPA

Governadora do Estado

DECRETO

A GOVERNADORA DO ESTADO RESOLVE:

exonerar, de acordo com o art. 60, inciso I, da Lei nº. 5.810, de 24 de janeiro de 1994, ALBERTO RUY DIAS DA SILVA do cargo em comissão de Gerente de Grupos Técnicos, código GEP-DAS-011.2, com lotação na Fundação Pública Estadual Hospital de Clínicas Gaspar Vianna, a contar de 1º de agosto de 2010.

PALÁCIO DO GOVERNO, 28 DE JULHO DE 2010.

ANA JÚLIA DE VASCONCELOS CAREPA

Governadora do Estado

DECRETO

A GOVERNADORA DO ESTADO RESOLVE:

nomear, de acordo com o art. 6º, inciso II, da Lei nº 5.810, de 24 de janeiro de 1994, ALBERTO RUY DIAS DA SILVA para exercer o cargo em comissão de Chefia de Serviço, código GEP-DAS-011.3, com lotação na Fundação Pública Estadual Hospital de Clínicas Gaspar Vianna, a contar de 1º de agosto de 2010.

PALÁCIO DO GOVERNO, 28 DE JULHO DE 2010.

ANA JÚLIA DE VASCONCELOS CAREPA

Governadora do Estado

DECRETO

A GOVERNADORA DO ESTADO RESOLVE:

nomear, de acordo com o art. 6º, inciso II, da Lei nº. 5.810, de 24 de janeiro de 1994, THIAGO BRONI DE MESQUITA para exercer o cargo em comissão de Assessor Especial, com lotação na Governadoria do Estado.

PALÁCIO DO GOVERNO, 16 DE JULHO DE 2010.

ANA JÚLIA DE VASCONCELOS CAREPA

Governadora do Estado

Republicado por ter saído com incorreção no D.O.E. nº. 31.711, de 19 de julho de 2010.

ERRATA

1. O Decreto nº 1.355, de 22 de outubro de 2008, publicado no Diário Oficial do Estado nº 31.282, de 23 de outubro de 2008, caderno 1, página 5, e retificação na edição nº. 31.308, do dia 1º de dezembro de 2008, caderno 1, página 5, no inciso VII, do art. 1º:

Onde se lê:

"Parágrafo único [...]";

Leia-se:

"§ 4º [...]";

Onde se lê:

"§ 4º [...]";

Leia-se:

"§ 5º [...]";

Onde se lê:

"§ 5º [...]";

Leia-se:

"§ 6º [...]";

2. O Decreto nº 1.849, de 25 de agosto de 2009, publicado no Diário Oficial do Estado nº 31.491, de 26 de agosto de 2009, Caderno 1, página 5, no inciso IV, do art. 1º:

Onde se lê:

"[...] Anexo II:";

Leia-se:

"[...] Anexo I:".

CASA CIVIL DA GOVERNADORIA**PORTARIA Nº 1.500/2010-SCCG, DE 28 DE JULHO DE 2010**

O SUBCHEFE DA CASA CIVIL DA GOVERNADORIA DO ESTADO, no uso das atribuições que lhe foram delegadas pela Portaria nº 0914/2008-CCG de 24/04/2008.

RESOLVE:

Conceder 10 (Dez) dias de férias regulamentares a servidora, Maria Elisa Trindade Monteiro Machado de Araujo, com lotação nesta Governadoria do Estado, no período de 28/07 a 06/08/2010, interrompida através da Portaria nº 1.202/2008-SCCG de 07/10/2008, publicado no DOE nº 31.271 de 08/10/2008.

DÊ-SE CIÊNCIA, PUBLIQUE-SE E CUMPRE-SE, SUBCHEFIA DA CASA CIVIL DA GOVERNADORIA, 28 de Julho de 2010

MILTON DOS SANTOS REZENDE

Subchefe da Casa Civil da Governadoria do Estado

PORTARIA Nº 1.494/2010-SCCG, DE 28 DE JULHO DE 2010

O SUBCHEFE DA CASA CIVIL DA GOVERNADORIA DO ESTADO, no uso das atribuições que lhe foram delegadas pela Portaria nº 914/2008-CCG, de 24 de abril de 2008.

RESOLVE:

Conceder, 30 (trinta) dias de férias regulamentares, aos servidores relacionados em anexo, lotados nesta Governadoria do Estado.

DÊ-SE CIÊNCIA, PUBLIQUE-SE E CUMPRE-SE, SUBCHEFIA DA CASA CIVIL DA GOVERNADORIA, 28 de Julho de 2010

MILTON DOS SANTOS REZENDE

Subchefe da Casa Civil da Governadoria do Estado

ANEXO DA PORTARIA Nº 1.494/2010-SCCG, DE 28 DE JULHO DE 2010

SERVIDOR	PER. AQUIS	PERÍODO GOZO
Aluizio Ribeiro do Patrocínio	2009/2010	02 a 31/08/2010
Ana Claudia Saldanha Moraes	2009/2010	02 a 31/08/2010
Ana Lídia Rios Brito	2009/2010	02 a 31/08/2010
Antonio Duarte Brandão Neto	2009/2010	02 a 31/08/2010
Antonio Marcus Pantoja dos Santos	2009/2010	02 a 31/08/2010
Alex Andrey Lourenço Soares	2009/2010	02 a 31/08/2010
Carlos Roberto Barros	2009/2010	02 a 31/08/2010
Cássio Guilherme Franco de Andrade	2009/2010	02 a 31/08/2010
Claudia de Jesus Carneiro Mota	2009/2010	02 a 31/08/2010
Clovis Dامتو	2009/2010	02 a 31/08/2010
Danielle Chaves Lira Castro	2009/2010	02 a 31/08/2010
Dolores Maria Rodrigues de Moura	2009/2010	23/08 a 21/09/2010
Eliana Bárbara Araújo dos Santos	2009/2010	02 a 31/08/2010
Elizeu Alves Cardoso	2009/2010	02 a 31/08/2010
Erinaldo da Cruz Ramos	2008/2009	02 a 31/08/2010
Euderio de Macedo Coelho	2009/2010	02 a 31/08/2010
Edson Luis Ferreira Lima	2009/2010	05/08 a 03/09/2010
Flavio Teixeira Basante	2008/2009	02 a 31/08/2010
Gabriela Rosa Ferreira de Moraes	2008/2009	02 a 31/08/2010
Helder da Silva Pontes	2009/2010	02 a 31/08/2010
Ílma Dias Teixeira	2009/2010	02 a 31/08/2010
Joaquim Augusto Nunes de Oliveira	2009/2010	02 a 31/08/2010
Jorge Trindade Vaz	2009/2010	02 a 31/08/2010
Jorge Nazareno Veiga	2008/2009	02 a 31/08/2010
José Augusto dos Santos	2009/2010	02 a 31/08/2010
José Eudes Aguiar Bezerra	2009/2010	02 a 31/08/2010

SERVIDOR	PER. AQUIS	PERÍODO GOZO
José Itabirici Souza e Silva Neto	2009/2010	02 a 31/08/2010
José Maria de Araújo Lima	2009/2010	02 a 31/08/2010
Lamartine Pinto Camilo	2009/2010	11/08 a 09/09/2010
Lucas Steffen Velasco	2009/2010	02 a 31/08/2010
Lucia de Fátima dos Santos Ribeiro	2009/2010	02 a 31/08/2010
Manoel de Souza Santos	2009/2010	02 a 31/08/2010
Manoel Raimundo Alves Pompeu	2009/2010	02 a 31/08/2010
Márcia Valéria Souza de Souza	2009/2010	02 a 31/08/2010
Maria Antonia Soares Salgado	2009/2010	16/08 a 14/09/2010
Maria do Carmo Aguiar Paraense	2009/2010	02 a 31/08/2010
Maria do Carmo dos Santos Barbosa	2009/2010	02 a 31/08/2010
Maria Inez de Lima Ribeiro	2009/2010	02 a 31/08/2010
Maria Raimunda Brito Gomes	2009/2010	02 a 31/08/2010
Marília Nazareth Baetas Oliveira	2009/2010	09/08 a 07/09/2010
Mario Sergio Amaral	2009/2010	02 a 31/08/2010
Marlene Naoyo Abe	2009/2010	02 a 31/08/2010
Nacor Abraão Furtado da Silva	2009/2010	02 a 31/08/2010
Narcy Coelho Brabo	2008/2009	02 a 31/08/2010
Nelson Antonio Ferreira de Araújo	2009/2010	02 a 31/08/2010
Olivar Henrique Marques de Souza	2009/2010	02 a 31/08/2010
Regiane Paracampus da Silva	2009/2010	02 a 31/08/2010
Rômulo Marcelo Ferreira Nunes	2009/2010	02 a 31/08/2010
Samuel Sousa Gomes	2008/2009	02 a 31/08/2010
Sergio Roberto Lima da Cruz	2009/2010	05/08 a 03/09/2010
Silvana Freitas de Souza	2009/2010	20/08 a 18/09/2010
Silvana Maria Lima de Amorim	2009/2010	02 a 31/08/2010
Soraya Barbosa de Castro Correa	2009/2010	02 a 31/08/2010
Sylvia de Nazaré Ferreira Castro	2009/2010	02 a 31/08/2010
Tânia Cristina Lima dos Santos	2009/2010	02 a 31/08/2010
Zana Andréa Lobato Moura	2009/2010	02 a 31/08/2010

RESUMO DE PORTARIA DE LICENÇA PRÊMIO

PORTARIA Nº	:	1.501/2010-SCCG, DE 28/07/2010
Nº de dias	:	60 (sessenta) dias
Servidor	:	Fabio Ribeiro Ribeiro
Matrícula	:	80845009/4
Cargo	:	Assessor Especial I
Período	:	03/08 a 01/10/2010
Triênio	:	2007/2010

MILTON DOS SANTOS REZENDE

Subchefe da Casa Civil da Governadoria do Estado

PORTARIA Nº 1.098/2010-CCG, DE 28 DE JULHO DE 2010
O CHEFE DA CASA CIVIL DA GOVERNADORIA DO ESTADO, no uso das atribuições que lhe são conferidas pelo Decreto nº. 2.163, de 6 de abril de 2006, e CONSIDERANDO os termos do Ofício nº. 455/2010-GAB.SEC/SEOP,

R E S O L V E:

exonerar, a pedido, AGNALDO DA SILVA PARANHOS do cargo em comissão de Secretário de Diretoria, código GEP-DAS-011.1, com lotação na Secretaria de Estado de Obras Públicas, a contar de 1º de julho de 2010.
REGISTRE-SE, PUBLIQUE-SE E CUMPRE-SE
CASA CIVIL DA GOVERNADORIA DO ESTADO, 28 DE JULHO DE 2010.

EVERALDO DE SOUZA MARTINS FILHO

Chefe da Casa Civil da Governadoria do Estado

PORTARIA Nº 1.099/2010-CCG, DE 28 DE JULHO DE 2010
O CHEFE DA CASA CIVIL DA GOVERNADORIA DO ESTADO, no uso das atribuições que lhe são conferidas pelo Decreto nº. 2.163, de 6 de abril de 2006, e CONSIDERANDO os termos do Ofício nº. 555/2010/GS/SEFA,

R E S O L V E:

exonerar, a pedido, DANILO GONÇALVES DE SOUZA do cargo em comissão de Coordenador Fazendário, código GEP-DAS-011.4, com lotação na Secretaria de Estado da Fazenda, a contar de 2 de agosto de 2010.
REGISTRE-SE, PUBLIQUE-SE E CUMPRE-SE
CASA CIVIL DA GOVERNADORIA DO ESTADO, 28 DE JULHO DE 2010.

EVERALDO DE SOUZA MARTINS FILHO

Chefe da Casa Civil da Governadoria do Estado

PORTARIA Nº 1.100/2010-CCG, DE 28 DE JULHO DE 2010
O CHEFE DA CASA CIVIL DA GOVERNADORIA DO ESTADO, no uso das atribuições que lhe são conferidas pelo Decreto nº. 2.163, de 6 de abril de 2006, e CONSIDERANDO os termos do Ofício nº. 555/2010/GS/SEFA,

R E S O L V E:

nomear WALDI DE SOUZA SETUBAL para exercer o cargo em comissão de Coordenador Fazendário, código GEP-DAS-011.4, com lotação na Secretaria de Estado da Fazenda, a contar de 2

de agosto de 2010.

REGISTRE-SE, PUBLIQUE-SE E CUMPRE-SE

CASA CIVIL DA GOVERNADORIA DO ESTADO, 28 DE JULHO DE 2010.

EVERALDO DE SOUZA MARTINS FILHO

Chefe da Casa Civil da Governadoria do Estado

PORTARIA Nº 1.101/2010-CCG, DE 28 DE JULHO DE 2010
O CHEFE DA CASA CIVIL DA GOVERNADORIA DO ESTADO, no uso das atribuições que lhe são conferidas pelo Decreto nº. 2.163, de 6 de abril de 2006, e CONSIDERANDO os termos do Ofício nº. 113/2010 – GS

R E S O L V E:

nomear ADAIAS CARDOSO GONÇALVES para exercer o cargo em comissão de Apoio Técnico, código GEP-DAS-011.3, com lotação no Núcleo de Gerenciamento do Pará Rural, a contar de 16 de julho de 2010.

REGISTRE-SE, PUBLIQUE-SE E CUMPRE-SE

CASA CIVIL DA GOVERNADORIA DO ESTADO, 28 DE JULHO DE 2010.

EVERALDO DE SOUZA MARTINS FILHO

Chefe da Casa Civil da Governadoria do Estado

PORTARIA Nº 1.102/2010-CCG, DE 28 DE JULHO DE 2010
O CHEFE DA CASA CIVIL DA GOVERNADORIA DO ESTADO, no uso das atribuições que lhe são conferidas pelo Decreto nº. 2.163, de 6 de abril de 2006, e CONSIDERANDO os termos do Ofício nº. 1734/2010-GABS/SESPA,

R E S O L V E:

exonerar, a pedido, PATRICIA DA SILVA FERREIRA do cargo em comissão de Assistente do Centro Regional de Saúde, código GEP-DAS-012.3, com lotação na Secretaria de Estado de Saúde Pública, a contar de 1º de julho de 2010.

REGISTRE-SE, PUBLIQUE-SE E CUMPRE-SE

CASA CIVIL DA GOVERNADORIA DO ESTADO, 28 DE JULHO DE 2010.

EVERALDO DE SOUZA MARTINS FILHO

Chefe da Casa Civil da Governadoria do Estado

PORTARIA Nº 1.103/2010-CCG, DE 28 DE JULHO DE 2010
O CHEFE DA CASA CIVIL DA GOVERNADORIA DO ESTADO, no uso das atribuições que lhe são conferidas pelo Decreto nº. 2.163, de 6 de abril de 2006, e CONSIDERANDO os termos do Ofício nº. 1734/2010-GABS/SESPA,

R E S O L V E:

nomear THIAGO ISSAMY DIAS NUMAZAWA para exercer o cargo em comissão de Assistente do Centro Regional de Saúde, código GEP-DAS-012.3, com lotação na Secretaria de Estado de Saúde Pública, a contar de 1º de julho de 2010.

REGISTRE-SE, PUBLIQUE-SE E CUMPRE-SE

CASA CIVIL DA GOVERNADORIA DO ESTADO, 28 DE JULHO DE 2010.

EVERALDO DE SOUZA MARTINS FILHO

Chefe da Casa Civil da Governadoria do Estado

PORTARIA Nº 1.104/2010-CCG, DE 28 DE JULHO DE 2010
O CHEFE DA CASA CIVIL DA GOVERNADORIA DO ESTADO, no uso das atribuições que lhe são conferidas pelo Decreto nº. 2.163, de 6 de abril de 2006, e CONSIDERANDO os termos do Ofício nº. 1781/2010-GABS/SESPA,

R E S O L V E:

exonerar CONSUEDE COELHO FERREIRA do cargo em comissão de Assistente de Centro de Saúde, código GEP-DAS-012.1, com lotação na Secretaria de Estado de Saúde Pública, a contar de 1º de julho de 2010.

REGISTRE-SE, PUBLIQUE-SE E CUMPRE-SE

CASA CIVIL DA GOVERNADORIA DO ESTADO, 28 DE JULHO DE 2010.

EVERALDO DE SOUZA MARTINS FILHO

Chefe da Casa Civil da Governadoria do Estado

PORTARIA Nº 1.105/2010-CCG, DE 28 DE JULHO DE 2010
O CHEFE DA CASA CIVIL DA GOVERNADORIA DO ESTADO, no uso das atribuições que lhe são conferidas pelo Decreto nº. 2.163, de 6 de abril de 2006, e CONSIDERANDO os termos do Ofício nº. 1781/2010-GABS/SESPA,

R E S O L V E:

nomear MAURICIO DA CRUZ ROCHA para exercer o cargo em comissão de Assistente de Centro de Saúde, código GEP-DAS-012.1, com lotação na Secretaria de Estado de Saúde Pública, a contar de 1º de julho de 2010.

REGISTRE-SE, PUBLIQUE-SE E CUMPRE-SE

CASA CIVIL DA GOVERNADORIA DO ESTADO, 28 DE JULHO DE 2010.

EVERALDO DE SOUZA MARTINS FILHO

Chefe da Casa Civil da Governadoria do Estado

PORTARIA Nº 1.106/2010-CCG, DE 28 DE JULHO DE 2010
O CHEFE DA CASA CIVIL DA GOVERNADORIA DO ESTADO, no uso das atribuições que lhe são conferidas pelo Decreto nº. 2.163, de 6 de abril de 2006, e CONSIDERANDO os termos do Ofício nº. 1780/2010-GABS/SESPA,

R E S O L V E:

exonerar LAURA LÚCIA ROSSY DE MELO do cargo em comissão de Assistente de Unidade Mista, código GEP-DAS-012.2, com lotação na Secretaria de Estado de Saúde Pública, a contar de 1º de julho de 2010.

REGISTRE-SE, PUBLIQUE-SE E CUMPRE-SE

CASA CIVIL DA GOVERNADORIA DO ESTADO, 28 DE JULHO DE 2010.

EVERALDO DE SOUZA MARTINS FILHO

Chefe da Casa Civil da Governadoria do Estado

PORTARIA Nº 1.107/2010-CCG, DE 28 DE JULHO DE 2010
O CHEFE DA CASA CIVIL DA GOVERNADORIA DO ESTADO, no uso das atribuições que lhe são conferidas pelo Decreto nº. 2.163, de 6 de abril de 2006, e CONSIDERANDO os termos do Ofício nº. 1780/2010-GABS/SESPA,

R E S O L V E:

nomear ROSA DE FÁTIMA GUEDES PINTO para exercer o cargo em comissão de Assistente de Unidade Mista, código GEP-DAS-012.2, com lotação na Secretaria de Estado de Saúde Pública, a contar de 1º de julho de 2010.

REGISTRE-SE, PUBLIQUE-SE E CUMPRE-SE

CASA CIVIL DA GOVERNADORIA DO ESTADO, 28 DE JULHO DE 2010.

EVERALDO DE SOUZA MARTINS FILHO

Chefe da Casa Civil da Governadoria do Estado

PORTARIA Nº 1.108/2010-CCG, DE 28 DE JULHO DE 2010
O CHEFE DA CASA CIVIL DA GOVERNADORIA DO ESTADO, no uso das atribuições que lhe são conferidas pelo Decreto nº. 2.163, de 6 de abril de 2006, e CONSIDERANDO os termos do Ofício nº. 1633/2010-GABS/SESPA,

R E S O L V E:

exonerar AIDA MATOS GAIA do cargo em comissão de Assistente de Unidade Mista, código GEP-DAS-012.2, com lotação na Secretaria de Estado de Saúde Pública.

REGISTRE-SE, PUBLIQUE-SE E CUMPRE-SE

CASA CIVIL DA GOVERNADORIA DO ESTADO, 28 DE JULHO DE 2010.

EVERALDO DE SOUZA MARTINS FILHO

Chefe da Casa Civil da Governadoria do Estado

PORTARIA Nº 1.109/2010-CCG, DE 28 DE JULHO DE 2010
O CHEFE DA CASA CIVIL DA GOVERNADORIA DO ESTADO, no uso das atribuições que lhe são conferidas pelo Decreto nº. 2.163, de 6 de abril de 2006, e CONSIDERANDO os termos do Ofício nº. 1633/2010-GABS/SESPA,

R E S O L V E:

nomear ALEX MATOSO CALADO para exercer o cargo em comissão de Assistente de Unidade Mista, código GEP-DAS-012.2, com lotação na Secretaria de Estado de Saúde Pública.

REGISTRE-SE, PUBLIQUE-SE E CUMPRE-SE

CASA CIVIL DA GOVERNADORIA DO ESTADO, 28 DE JULHO DE 2010.

EVERALDO DE SOUZA MARTINS FILHO

Chefe da Casa Civil da Governadoria do Estado

PORTARIA Nº 1.110/2010-CCG, DE 28 DE JULHO DE 2010
O CHEFE DA CASA CIVIL DA GOVERNADORIA DO ESTADO, no uso das atribuições que lhe são conferidas pelo Decreto nº. 2.163, de 6 de abril de 2006, e CONSIDERANDO os termos do Ofício nº. 1182/2010-GABS/SESPA,

R E S O L V E:

nomear ROSIANE PINHEIRO RODRIGUES para exercer o cargo em comissão de Assessor, código GEP-DAS-012.3, com lotação na Secretaria de Estado de Saúde Pública.

REGISTRE-SE, PUBLIQUE-SE E CUMPRE-SE

CASA CIVIL DA GOVERNADORIA DO ESTADO, 28 DE JULHO DE 2010.

EVERALDO DE SOUZA MARTINS FILHO

Chefe da Casa Civil da Governadoria do Estado

PORTARIA Nº 1.111/2010-CCG, DE 28 DE JULHO DE 2010
O CHEFE DA CASA CIVIL DA GOVERNADORIA DO ESTADO, no uso das atribuições que lhe são conferidas pelo Decreto nº. 2.163, de 6 de abril de 2006, e CONSIDERANDO os termos do Ofício nº. 229/Gab.Secom-2010,

R E S O L V E:

exonerar, a pedido, ENIZE VIDIGAL CARVALHO do cargo em comissão de Assessor de Imprensa II, código GEP-DAS-012.3, com lotação na Secretaria de Estado de Comunicação, a contar de 14 de julho de 2010.

REGISTRE-SE, PUBLIQUE-SE E CUMPRE-SE

CASA CIVIL DA GOVERNADORIA DO ESTADO, 28 DE JULHO DE 2010.

EVERALDO DE SOUZA MARTINS FILHO

Chefe da Casa Civil da Governadoria do Estado

PORTARIA Nº 1.112/2010-CCG, DE 28 DE JULHO DE 2010
O CHEFE DA CASA CIVIL DA GOVERNADORIA DO ESTADO, no uso das atribuições que lhe são conferidas pelo Decreto nº. 2.163, de 6 de abril de 2006, e CONSIDERANDO os termos do Ofício nº. 229/Gab.Secom-2010,

R E S O L V E:

nomear YASMIM UCHOA SARMANHO para exercer o cargo em comissão de Assessor de Imprensa II, código GEP-DAS-012.3, com lotação na Secretaria de Estado de Comunicação, a contar de 14 de julho de 2010.

REGISTRE-SE, PUBLIQUE-SE E CUMPRE-SE

CASA CIVIL DA GOVERNADORIA DO ESTADO, 28 DE JULHO DE 2010.

EVERALDO DE SOUZA MARTINS FILHO

Chefe da Casa Civil da Governadoria do Estado

PORTARIA Nº 1.113/2010-CCG, DE 28 DE JULHO DE 2010
O CHEFE DA CASA CIVIL DA GOVERNADORIA DO ESTADO, no uso das atribuições que lhe são conferidas pelo Decreto nº. 2.163, de 6 de abril de 2006, e CONSIDERANDO os termos do Ofício nº. 6.788/GAB/SEMA/2010,

R E S O L V E:

nomear MARIA DAS GRAÇAS MATOS GAMA para exercer o cargo em comissão de Secretária de Gabinete, código GEP-DAS-011.2, com lotação na Secretaria de Estado de Meio

Ambiente, a contar de 1º de julho de 2010.
REGISTRE-SE, PUBLIQUE-SE E CUMPRE-SE
CASA CIVIL DA GOVERNADORIA DO ESTADO, 28 DE JULHO DE 2010.

EVERALDO DE SOUZA MARTINS FILHO
Chefe da Casa Civil da Governadoria do Estado
PORTARIA Nº 1.114/2010-CCG, DE 28 DE JULHO DE 2010
O CHEFE DA CASA CIVIL DA GOVERNADORIA DO ESTADO, no uso das atribuições que lhe são conferidas pelo Decreto nº. 2.163, de 6 de abril de 2006, e
CONSIDERANDO os termos do Ofício nº. 671/2010/GS-SEDES,
R E S O L V E:

exonerar, a pedido, LUCIANA SILVA DE ABREU do cargo em comissão de Coordenador, código GEP-DAS-011.4, com lotação na Secretaria de Estado de Assistência e Desenvolvimento Social, a contar de 1º de julho de 2010.
REGISTRE-SE, PUBLIQUE-SE E CUMPRE-SE
CASA CIVIL DA GOVERNADORIA DO ESTADO, 28 DE JULHO DE 2010.

EVERALDO DE SOUZA MARTINS FILHO
Chefe da Casa Civil da Governadoria do Estado
PORTARIA Nº 1.115/2010-CCG, DE 28 DE JULHO DE 2010
O CHEFE DA CASA CIVIL DA GOVERNADORIA DO ESTADO, no uso das atribuições que lhe são conferidas pelo Decreto nº. 163, de 6 de abril de 2006, e
CONSIDERANDO os termos do Ofício nº. 0524/2010-GS/SEDUC,
R E S O L V E:

nomear PATRICIA SOEIRO DA SILVA para exercer o cargo em comissão de Gestor de Unidade SEDUC na Escola, código GEP-DAS-011.3, com lotação na Secretaria de Estado de Educação, a contar de 21 de julho de 2010.
REGISTRE-SE, PUBLIQUE-SE E CUMPRE-SE
CASA CIVIL DA GOVERNADORIA DO ESTADO, 28 DE JULHO DE 2010.

EVERALDO DE SOUZA MARTINS FILHO
Chefe da Casa Civil da Governadoria do Estado
ERRATA DA PORTARIA Nº 890/2010-CCG, DE 23 DE JUNHO DE 2010, PUBLICADA NO D.O.E. Nº. 31694, DE 24 DE JUNHO DE 2010.

Onde se lê: a contar de 24 de maio de 2010
Leia-se: a contar de 22 de junho de 2010

EVERALDO DE SOUZA MARTINS FILHO
Chefe da Casa Civil da Governadoria do Estado
ERRATA DA PORTARIA Nº. 912/2010-CCG, DE 23 DE JUNHO DE 2010, PUBLICADA NO D.O.E. Nº. 31.694, DE 24 DE JUNHO DE 2010.

Onde se lê: a contar de 1º de março de 2010.
Leia-se: a contar de 1º de abril de 2010.

EVERALDO DE SOUZA MARTINS FILHO
Chefe da Casa Civil da Governadoria do Estado
ERRATA DAS PORTARIAS Nºs. 939 e 940/2010-CCG, DATADAS DE 30 DE JUNHO DE 2010, PUBLICADAS NO DIÁRIO OFICIAL DO ESTADO Nº. 31.699, DE 1º DE JULHO DE 2010.

Onde se lê: a contar de 10 de junho de 2010
Leia-se: a contar de 1º de julho de 2010

EVERALDO DE SOUZA MARTINS FILHO
Chefe da Casa Civil da Governadoria do Estado
ERRATA DA PORTARIA Nº. 1.093/2010-CCG, DATADA DE 21 DE JULHO DE 2010, PUBLICADA NO D.O.E. Nº. 31.714, DE 22 DE JULHO DE 2010.

Onde se lê: JUSCELINO KUBITSCHKE CAMPOS
Leia-se: JUSCELINO KUBITSCHKE CAMPOS DE SOUZA

EVERALDO DE SOUZA MARTINS FILHO
Chefe da Casa Civil da Governadoria do Estado
RESUMO DA PORTARIA Nº 1.298/2010-SCCG, DE 23 DE JUNHO DE 2010.

Nome : Clovis Dametto
Cargo : Comandante de Aeronave
Nº de Diárias: 6.½ (seis e meia)
Origem : Belém/PA
Destino : Uberlândia/MG
Objetivo : Para acompanhar e aguardar a liberação da aeronave PP-ETR, que se encontrava em manutenção nas oficinas da ABC Táxi Aéreo, na referida cidade, a serviço do Governo do Estado.
Período : 27/05/2010 à 02/06/2010
MILTON DOS SANTOS REZENDE
Subchefe da Casa Civil da Governadoria do Estado

CASA MILITAR DA GOVERNADORIA

PORTARIA Nº 379/2010-CMG, DE 28 DE JULHO DE 2010
O CHEFE DA CASA MILITAR DA GOVERNADORIA DO ESTADO, no uso de suas atribuições legais.

R E S O L V E:
Conceder, 30 (Trinta) dias de férias regulamentares aos Policiais Militares, abaixo relacionados, lotados na Casa Militar da Governadoria do Estado.

GRADUAÇÃO	NOME	EXER.	PER. DE GOZO
CAP PM	Marcelo Mangas da Silva	2009	02 a 31/08/2010
CB PM	Izaías Machado dos Santos	2009	02 a 31/08/2010
CB PM	Márcia do Socorro Alves da Silva	2009	02 a 31/08/2010

CB PM	Marcio Antonio Barbosa Souza	2009	02 a 31/08/2010
CB PM	Nildon Serrão de Oliveira	2009	02 a 31/08/2010
SD PM	Luciano Souza de Freitas	2009	02 a 31/08/2010

DÊ-SE CIÊNCIA, PUBLIQUE-SE E CUMPRE-SE,
CASA MILITAR DA GOVERNADORIA DO ESTADO, 28 de Julho de 2010

RAIMUNDO DE OLIVEIRA PANTOJA JUNIOR – CEL QOPM
Chefe da Casa Militar da Governadoria do Estado
PORTARIA Nº 380/2010-CMG, DE 28 DE JULHO DE 2010
O CHEFE DA CASA MILITAR DA GOVERNADORIA DO ESTADO, no uso de suas atribuições legais.

R E S O L V E:
Conceder, 30 (Trinta) dias de férias regulamentares aos servidores civis abaixo relacionados, lotados na Casa Militar da Governadoria do Estado, referente o mês de Agosto/2010.

NOME	PERÍODO AQUISITIVO	PERÍODO DE GOZO
Daniel Nascimento Xavier	2009/2010	02 a 31/08/2010
Danielle Silva de Souza	2009/2010	02 a 31/08/2010
Ivanete Bento Ferreira da Silva	2009/2010	02 a 31/08/2010

DÊ-SE CIÊNCIA, PUBLIQUE-SE E CUMPRE-SE,
CASA MILITAR DA GOVERNADORIA DO ESTADO, 28 de Julho de 2010

RAIMUNDO DE OLIVEIRA PANTOJA JUNIOR – CEL QOPM
Chefe da Casa Militar da Governadoria do Estado
TERMO ADITIVO A CONTRATO
NÚMERO DE PUBLICAÇÃO: 137227
TERMO ADITIVO: 1

Data de Assinatura: 28/07/2010
Valor: 168.709,20
Vigência: 28/07/2010 a 26/10/2010
Justificativa: Art. 57, inc. II, c/c o Art. 24. inc VI, da Lei Federal nº 8.666/93 e alterações posteriores.
Contrato: 2/2010
Orçamento:
Programa de Trabalho Natureza da Despesa Fonte do Recurso
Origem do Recurso
04122120024170000 339039 0101000000 Estadual
Contratado: INTER BRASIL RENT A CAR LTDA EPP
Endereço: R Oliveira Belo, Bairro: Umarizal, 122
CEP. 66050-380 - Belém/PA
Complemento: Térreo
Email: www.interbrasilrentacar.com.br
Fax: 9132301989
Ordenador: RAIMUNDO DE OLIVEIRA PANTOJA JUNIOR

PROCURADORIA GERAL DO ESTADO

CONTRATO
NÚMERO DE PUBLICAÇÃO: 137249
CONTRATO: 12/2010

Objeto: Aquisição de açúcar triturado, conforme Ata de Registro de Preços nº 11/2009 -SEAD/PA, oriunda do Pregão Eletrônico SEAD/DGL/SRP nº 11/2009
Valor Total: 2.129,40
Data Assinatura: 28/07/2010
Vigência: 28/07/2010 a 27/07/2011
Registro de Preços: 11/2009
Orçamento:
Programa de Trabalho Natureza da Despesa Fonte do Recurso
Origem do Recurso
03122012545340000 339030 0101000000 Estadual
Contratado: POLO COMÉRCIO E REPRESENTAÇÃO LTDA
Endereço: Tv Peixe-Boi, 175
CEP. 66620-180 - Belém/PA
Ordenador: José Eduardo Cerqueira Gomes

DIÁRIA
NÚMERO DE PUBLICAÇÃO: 137295
ERRATA DA PUBLICAÇÃO Nº 131512
PORTARIA: 395/2010

Objetivo: Comparecer para vistoriar as instalações do prédio onde funcionará a 2ª Regional da pge
Fundamento Legal: Dec.2819/94
Origem: BELÉM/PA - BRASIL

Destino(s): Castanhal/PA/PA - Brasil

Servidor(es): 55589774/Augusto César da Costa Moutinho (Motorista) / 0.5 diárias (Completa) / de 07/07/2010 a 07/07/2010
3085368/Carmen Lucia Mendes Cunha (Procuradora do Estado) / 0.5 diárias (Completa) / de 07/07/2010 a 07/07/2010
54191253/Jefferson Ferreira Coelho (Tecnico de Procuradoria) / 0.5 diárias (Completa) / de 07/07/2010 a 07/07/2010
5598206/Luana Suleima Nunes Rocque (Ch.Sec.da PCTA) / 0.5 diárias (Completa) / de 07/07/2010 a 07/07/2010

Ordenador: José Eduardo Cerqueira Gomes

DIÁRIA
NÚMERO DE PUBLICAÇÃO: 137298
ERRATA DA PUBLICAÇÃO Nº 131534
PORTARIA: 396/2010

Objetivo: Para conduzir estagiária Ellen para movimentar os processos de execução fiscal como protocolar petições
Fundamento Legal: dec.2819/94

Origem: BELÉM/PA - BRASIL
Destino(s): Santa Izabel do Pará /PA - Brasil

Servidor(es): 57191818/Maxael Holanda da Costa (Motorista) / 0.5 diárias (Completa) / de 07/07/2010 a 07/07/2010

Ordenador: José Eduardo Cerqueira Gomes

PORTARIA
NÚMERO DE PUBLICAÇÃO: 137266
PORTARIA Nº 454/2010 - PGE.G.
BELÉM, 28 DE JULHO DE 2010

O PROCURADOR GERAL DO ESTADO, em exercício no uso de suas atribuições legais
RESOLVE:

I - DESIGNAR o servidor Jorge Vagner Pereira Soares, Técnico de Procuradoria, Matrícula 5788120/1, para acompanhar e fiscalizar o contrato abaixo discriminado:

* CONTRATO Nº 012/2010 - PGE e POLO COMÉRCIO E REPRESENTAÇÃO LTDA

II - Caberá ao servidor designado neste ato, a obrigação de anotar em registro todas as ocorrências relacionadas com a execução do contrato supramencionado, devedo sugerir diretamente à Coordenação Geral de Administração e Finanças o que for necessário à manutenção da qualidade dos serviços contratados.

PUBLIQUE-SE, REGISTRE-SE E CUMPRE-SE
JOSÉ EDUARDO CERQUEIRA GOMES
Procurador Geral do Estado, em exercício

DIÁRIA
NÚMERO DE PUBLICAÇÃO: 137275
ERRATA DA PUBLICAÇÃO Nº 131472
PORTARIA: 394/2010

Objetivo: Tratar de processo em trâmite na 1ª Vara Cível da Comarca de Bragança
Fundamento Legal: 2819/94

Origem: BELÉM/PA - BRASIL
Destino(s): Bragança/PA - Brasil

Servidor(es): 57222671/Pamela Cristina Diniz Soares (Assessor) / 0.5 diárias (Completa) / de 05/07/2010 a 05/07/2010
55589376/Paulo Fernando Pinheiro Martins (Motorista) / 0.5 diárias (Completa) / de 05/07/2010 a 05/07/2010

Ordenador: José Eduardo Cerqueira Gomes

DIÁRIA
NÚMERO DE PUBLICAÇÃO: 137343
ERRATA DA PUBLICAÇÃO Nº 133707
PORTARIA: 425/2010

Objetivo: Participar de audiência trabalhista
Fundamento Legal: Dec.2819/94
Origem: BELÉM/PA - BRASIL

Destino(s): Abaetetuba/PA - Brasil

Servidor(es): 54189195/Alexandre Alvarez Mallet (Motorista) / 0.5 diárias (Completa) / de 13/07/2010 a 13/07/2010
57223898/José Augusto Freire Figueiredo (Pocurador do Estado) / 0.5 diárias (Completa) / de 13/07/2010 a 13/07/2010

Ordenador: José Eduardo Cerqueira Gomes

DIÁRIA
NÚMERO DE PUBLICAÇÃO: 137346
ERRATA DA PUBLICAÇÃO Nº 133722
PORTARIA: 426/2010

Objetivo: Tratar de assunto de interesse do Estado do Pará na Vara Agrária
Fundamento Legal: Dec.2819/94

Origem: BELÉM/PA - BRASIL
Destino(s): Castanhal/PA - Brasil

Servidor(es): 80845161/Janyce Maria de Almeida Varella (Procurador do Estado) / 0.5 diárias (Completa) / de 15/07/2010 a 15/07/2010
55589380/Kaldy Ney Pinto Barbosa (Motorista) / 0.5 diárias (Completa) / de 15/07/2010 a 15/07/2010

Ordenador: José Eduardo Cerqueira Gomes

DIÁRIA
NÚMERO DE PUBLICAÇÃO: 137371
ERRATA DA PUBLICAÇÃO Nº 133741
PORTARIA: 427/2010

Objetivo: Comparecer para organização da secretaria e treinamento dos servidores lotados na sede da 2ª Regional da PGE.

Fundamento Legal: Dec.2819/94
Origem: BELÉM/PA - BRASIL
Destino(s): Castanhal/PA - Brasil

Servidor(es): 5598206/Luana Suleima Nunes Rocque (Ch.Sec.PCTA) / 2.5 diárias (Completa) / de 20/07/2010 a 22/07/2010

Ordenador: José Eduardo Cerqueira Gomes

DIÁRIA
NÚMERO DE PUBLICAÇÃO: 137375
ERRATA DA PUBLICAÇÃO Nº 133805
PORTARIA: 428/2010

Objetivo: Verificar as condições de acesso através de TS-TERMINAL SEVER para a regional da PGE
Fundamento Legal: Dec.2819/94
Origem: BELÉM/PA - BRASIL
Destino(s): Castanhal/PA - Brasil<br
Servidor(es): 55589272/Jairo Macedo Soares (Assistente de Procuradoria) / 0.5 diárias (Completa) / de 15/07/2010 a 15/07/2010<br
Ordenador: José Eduardo Cerqueira Gomes

DIÁRIA
NÚMERO DE PUBLICAÇÃO: 137316
ERRATA DA PUBLICAÇÃO Nº 132893
PORTARIA: 404/2010

Objetivo: Remover o veículo L200 para Belém
Fundamento Legal: Dec.2819/10
Origem: BELÉM/PA - BRASIL
Destino(s): Castanhal/PA - Brasil<br
Servidor(es): 55589774/Augusto César da Costa Moutinho (Motorista) / 0.5 diárias (Completa) / de 22/06/2010 a 22/06/2010
57191816/José Reinaldo Alves Gomes (Motorista) / 0.5 diárias (Completa) / de 22/06/2010 a 22/06/2010<br
Ordenador: José Eduardo Cerqueira Gomes

DIÁRIA
NÚMERO DE PUBLICAÇÃO: 137308
ERRATA DA PUBLICAÇÃO Nº 132882
PORTARIA: 402/2010

Objetivo: Conduzir o estagiário Charles Venicius Souza de Castro para protocolar petições e retirada de autos judiciais
Fundamento Legal: Dec.2819/94
Origem: BELÉM/PA - BRASIL
Destino(s): Castanhal/PA - Brasil<br
Servidor(es): 57191818/Maxael Holanda da Costa (Motorista) / 0.5 diárias (Completa) / de 14/07/2010 a 14/07/2010<br
Ordenador: José Eduardo Cerqueira Gomes

DIÁRIA
NÚMERO DE PUBLICAÇÃO: 137309
ERRATA DA PUBLICAÇÃO Nº 132873
PORTARIA: 403/2010

Objetivo: Comparecer para organização da secretaria e treinamento dos servidores lotados na sede da 2ª regional da PGE
Fundamento Legal: Dec.2819/94
Origem: BELÉM/PA - BRASIL
Destino(s): Castanhal/PA - Brasil<br
Servidor(es): 5598206/Luana Suleima Nunes Rocque (Ch.Sec. PCTA) / 2.5 diárias (Completa) / de 14/07/2010 a 16/07/2010<br
Ordenador: José Eduardo Cerqueira Gomes

DIÁRIA
NÚMERO DE PUBLICAÇÃO: 137301
ERRATA DA PUBLICAÇÃO Nº 132081
PORTARIA: 392/2010

Objetivo: para conduzir os estagiários Arthur e Charles pra protocolar petições.
Fundamento Legal: Dec.2819/94
Origem: BELÉM/PA - BRASIL
Destino(s): Castanhal/PA - Brasil<br
Servidor(es): 57191818/Maxsael Holanda da Costa (Motorista) / 0.5 diárias (Completa) / de 08/07/2010 a 08/07/2010<br
Ordenador: José Eduardo Cerqueira Gomes

DIÁRIA
NÚMERO DE PUBLICAÇÃO: 137338
ERRATA DA PUBLICAÇÃO Nº 133499
PORTARIA: 422/2010

Objetivo: Verificar as condições físicas e estruturais do prédio que abrigará a regional da PGE-pa
Fundamento Legal: Dec.2819/94
Origem: BELÉM/PA - BRASIL
Destino(s): Marabá/PA - Brasil
Marabá/PA - Brasil<br
Servidor(es): 55589364/Paulo Cicero Barros da Rocha (Auxiliar de Procuradoria) / 1.5 diárias (Completa) / de 20/07/2010 a 21/07/2010<br
Ordenador: José Eduardo Cerqueira Gomes

DIÁRIA
NÚMERO DE PUBLICAÇÃO: 137332
ERRATA DA PUBLICAÇÃO Nº 132860
PORTARIA: 410/2010

Objetivo: Acompanhar vistoria da SEMA em Alenquer
Fundamento Legal: dec.2819/94
Origem: BELÉM/PA - BRASIL
Destino(s): Santarém/PA - Brasil<br
Servidor(es): 57222671/Pâmela Cristina Diniz Soares (Assessor) / 3.0 diárias (Completa) / de 17/07/2010 a 20/07/2010<br
Ordenador: José Eduardo Cerqueira Gomes

DIÁRIA
NÚMERO DE PUBLICAÇÃO: 137383
ERRATA DA PUBLICAÇÃO Nº 134967
PORTARIA: 419/2010

Objetivo: Acompanhar na qualidade de assistente técnico do Estado,perícia judicial em trâmite na 3ª Vara Cível.
Fundamento Legal: Dec.2819/94
Origem: BELÉM/PA - BRASIL
Destino(s): Marabá/PA - Brasil<br
Servidor(es): 5309840/Elizabeth Nelo Soares (Assessor) / 3.5 diárias (Completa) / de 18/07/2010 a 22/07/2010<br
Ordenador: José Eduardo Cerqueira Gomes

DIÁRIA
NÚMERO DE PUBLICAÇÃO: 137387
ERRATA DA PUBLICAÇÃO Nº 134983
PORTARIA: 433/2010

Objetivo: Instalação de impressoras conectadas ao TS-Terminal Sever na Rede local da PGE.
Fundamento Legal: dec.2819/94
Origem: BELÉM/PA - BRASIL
Destino(s): Castanhal/PA - Brasil<br
Servidor(es): 55589272/Jairo Macedo Soares (Assistente de Procuradoria) / 0.5 diárias (Completa) / de 20/07/2010 a 20/07/2010
57191394/Rogério Rodrigues Cordeiro (Assistente de Procuradoria) / 0.5 diárias (Completa) / de 20/07/2010 a 20/07/2010<br
Ordenador: José Eduardo Cerqueira Gomes

DIVERSAS
NÚMERO DE PUBLICAÇÃO: 137663

PORTARIA Nº 437/2010-PGE.G.; DE 20 DE JULHO DE 2010
RESOLVE:
CONCEDER, 04 (quatro) dias de licença para tratamento de saúde ao servidor **Alexandre Mallet Alvarez**, identidade funcional nº 54189195/2, ocupante do cargo de Motorista, no período de 17 a 20.05.2010, de acordo com o Laudo Médico nº 98674A/1 da SEAD.
JOSÉ EDUARDO CERQUEIRA GOMES
Procurador Geral do Estado, em exercício
PORTARIA Nº 443/10-PGE.G.; DE 22 DE JULHO DE 2010.
RESOLVE:
CONCEDER, 08 (oito) dias de licença casamento a servidora **Renata Silva Souza**, identidade funcional nº54189413/2, ocupante do cargo de Procurador do Estado, no período de **10.07 a 17.07.2010**, sem prejuízo de sua remuneração.

JOSÉ EDUARDO CERQUEIRA GOMES
Procurador Geral do Estado, em exercício
PORTARIA Nº 445/10-PGE.G.; DE 22 DE JULHO DE 2010
RESOLVE:
TRANSFERIR o gozo de férias referente ao período aquisitivo 2008/2009, do servidor **Jefferson Ferreira Coelho**, ocupante do cargo de Técnico de Procuradoria, identidade funcional nº 54191253/4, concedida por meio da portaria 170/2010-PGE.G., de 05.04.2010, ficando o período para 01 a 30.10.2010.
JOSÉ EDUARDO CERQUEIRA GOMES
Procurador Geral do Estado, em exercício
PORTARIA Nº 451/10-PGE.G.; DE 26 DE JULHO DE 2010
RESOLVE:
TRANSFERIR o gozo de férias referente ao período aquisitivo 2008/2009, do servidor **Marildo Dias Ribeiro**, ocupante do cargo de Auxiliar Técnico, identidade funcional nº 2010372/1, concedida por meio da portaria 305/2010-PGE.G., de 07.06.2010, ficando o período para 01 a 30.11.2010.

JOSÉ EDUARDO CERQUEIRA GOMES
Procurador Geral do Estado, em exercício

CONTRATO
NÚMERO DE PUBLICAÇÃO: 137578
CONTRATO: 8/2010

Objeto: Assinatura do periódico Revista Trimestral de Direito Civil.
Valor Total: 320,00
Data Assinatura: 19/07/2010
Vigência: 19/07/2010 a 18/07/2011
Inexigibilidade: 0/0
Orçamento:
Programa de Trabalho Natureza da Despesa Fonte do Recurso
Origem do Recurso
03122012545340000 339030 0101000000 Estadual
Contratado: EDITORA PADMA LTDA
Endereço: R Antunes Maciel, 177
CEP. 20940-010 - Rio de Janeiro/RJ
Ordenador: José Eduardo Cerqueira Gomes

AUDITORIA GERAL DO ESTADO

RESULTADO DE PREGÃO
NÚMERO DE PUBLICAÇÃO: 137360
PREGÃO ELETRÔNICO Nº 05/2010-AGE

A Auditoria Geral do Estado – AGE torna público o Resultado do Processo Licitatório Nº. 2010/76113, na modalidade Pregão Eletrônico, cujo objeto é a contratação de serviços de limpeza e conservação diária, com fornecimento de material.

Tipo: Menor Preço Global.
Empresa Vencedora: Carajás Ltda-Me.
Valor: R\$ 33.999,94 (trinta e três mil novecentos e noventa e nove reais e noventa e quatro centavos)
Vigência do Contrato: 12 (doze) meses
Belém-PA, 28 de julho de 2010.
João Rocha Cunha
Auditor Geral do Estado em Exercício

AÇÃO SOCIAL INTEGRADA DO PALÁCIO DO GOVERNO

CONVÊNIO
NÚMERO DE PUBLICAÇÃO: 137273
ERRATA DA PUBLICAÇÃO Nº 137095
CONVÊNIO: 83/2010

Objeto: AQUISIÇÃO DE 400 CESTAS BÁSICAS DE ALIMENTOS PARA ATENDIMENTO A FAMILIAS CARENTES DOS BAIROS DA TERRA FIRME,VAL-DE-CAES,ICOARACI,ICUI-GUAJARA E CANUDOS E ÁREAS RIBEIRINHAS
Valor Total: 40.000,00
Assinatura: 01/07/2010
Vigência: 01/07/2010 a 31/12/2010
Orçamento:
Programa de Trabalho Natureza da Despesa Fonte do Recurso
Origem do Recurso
08244124549040000 339092 0101000000 Estadual
Partes:
Beneficiário ente Privado: FUNDAÇÃO EDUCATIVA E CULTURAL AMAZÔNIA VIVA
Endereço: Av Cipriano Santos, 220
CEP. 66090340 - Belém/PA
Concedente: AÇÃO SOCIAL INTEGRADA AO PALACIO DO GOVERNO
Ordenador: JOSUE NAUAR DE ARAUJO

DEFENSORIA PÚBLICA DO ESTADO

PORTARIA Nº 423/10-DP-G DE 28/07/10.
NÚMERO DE PUBLICAÇÃO: 137458

O Defensor Público Geral do Estado, no uso de suas atribuições que lhe confere o Art. 8º, inciso XV da Lei Complementar nº 054, de 07 de fevereiro de 2006.
Considerando o resultado do Concurso C-143 para prover o Cargo de Defensor Público de 1ª Entrância da Defensoria Pública do Estado do Pará;
Considerando o Decreto Governamental de 10.06.10, que nomeou os candidatos aprovados do Concurso C-143;
Considerando os candidatos que manifestaram interesse em assumir o cargo, através da entrega da documentação necessária para a posse
Considerando o Termo de Opção lavrado pelo concursado nomeado; e,
Considerando o efetivo exercício da Posse;
RESOLVE:
Lotar ALAN FERREIRA DAMASCENO, ocupante do Cargo de Defensor Público de 1ª Entrância, para exercício de sua titularidade na Defensoria Pública de Ourilândia.
Dê-se Ciência. Cumpra-se. Publique-se.
ANTONIO ROBERTO FIGUEIREDO CARDOSO
Defensor Público Geral

PORTARIA Nº 411/10-DP-G DE 28/07/10.
NÚMERO DE PUBLICAÇÃO: 137499

O Defensor Público Geral do Estado, no uso de suas atribuições que lhe confere o Art. 8º, inciso XV da Lei Complementar nº 054, de 07 de fevereiro de 2006.
Considerando o resultado do Concurso C-143 para prover o Cargo de Defensor Público de 1ª Entrância da Defensoria Pública do Estado do Pará;
Considerando o Decreto Governamental de 10.06.10, que nomeou os candidatos aprovados do Concurso C-143;
Considerando os candidatos que manifestaram interesse em assumir o cargo, através da entrega da documentação necessária para a posse
Considerando o Termo de Opção lavrado pelo concursado nomeado; e,
Considerando o efetivo exercício da Posse;
RESOLVE:
Lotar ALEXANDRE EVANGELISTA BOTELHO, ocupante do Cargo de Defensor Público de 1ª Entrância, para exercício de sua titularidade na Defensoria Pública de Curionópolis.
Dê-se Ciência. Cumpra-se. Publique-se.
ANTONIO ROBERTO FIGUEIREDO CARDOSO
Defensor Público Geral

PORTARIA Nº 414/10-DP-G DE 28/07/10.
NÚMERO DE PUBLICAÇÃO: 137504

O Defensor Público Geral do Estado, no uso de suas atribuições que lhe confere o Art. 8º, inciso XV da Lei Complementar nº 054, de 07 de fevereiro de 2006.

Considerando os candidatos que manifestaram interesse em assumir o cargo, através da entrega da documentação necessária para a posse
Considerando o Termo de Opção lavrado pelo concursado nomeado; e,
Considerando o efetivo exercício da Posse;
RESOLVE:

Lotar ROGERIO FELIPE ZACHARIAS, ocupante do Cargo de Defensor Público de 1ª Entrância, para exercício de sua titularidade na Defensoria Pública de Água Azul do Norte.
Dê-se Ciência. Cumpra-se. Publique-se.

ANTONIO ROBERTO FIGUEIREDO CARDOSO
Defensor Público Geral

PORTARIA Nº 398/10 DP-G BELÉM, 15/07/10.
NÚMERO DE PUBLICAÇÃO: 137575

Transferir por motivo de superior interesse público, as férias do servidor STAN JOSÉ MACHADO, matrícula nº 3269302, concedido pela Portaria nº 330/10 de 29/06/09, referente ao período aquisitivo 2009/2010 para ser gozado em momento oportuno.

Dê-se ciência, cumpra-se e publique-se.

ANTONIO ROBERTO FIGUEIREDO CARDOSO
Defensor Público Geral

PORTARIA Nº 412/10-DP-G DE 28/07/10.
NÚMERO DE PUBLICAÇÃO: 137567

O Defensor Público Geral do Estado, no uso de suas atribuições que lhe confere o Art. 8º, inciso XV da Lei Complementar nº 054, de 07 de fevereiro de 2006.

Considerando o resultado do Concurso C-143 para prover o Cargo de Defensor Público de 1ª Entrância da Defensoria Pública do Estado do Pará;

Considerando o Decreto Governamental de 10.06.10, que nomeou os candidatos aprovados do Concurso C-143;
Considerando os candidatos que manifestaram interesse em assumir o cargo, através da entrega da documentação necessária para a posse

Considerando o Termo de Opção lavrado pelo concursado nomeado; e,
Considerando o efetivo exercício da Posse;

RESOLVE:

Lotar VINÍCIUS TOLEDO AUGUSTO, ocupante do Cargo de Defensor Público de 1ª Entrância, para exercício de sua titularidade na Defensoria Pública de Prainha.

Dê-se Ciência. Cumpra-se. Publique-se.

ANTONIO ROBERTO FIGUEIREDO CARDOSO
Defensor Público Geral

PORTARIA Nº 415/10-DP-G DE 28/07/10.
NÚMERO DE PUBLICAÇÃO: 137565

O Defensor Público Geral do Estado, no uso de suas atribuições que lhe confere o Art. 8º, inciso XV da Lei Complementar nº 054, de 07 de fevereiro de 2006.

Considerando o resultado do Concurso C-143 para prover o Cargo de Defensor Público de 1ª Entrância da Defensoria Pública do Estado do Pará;

Considerando o Decreto Governamental de 10.06.10, que nomeou os candidatos aprovados do Concurso C-143;
Considerando os candidatos que manifestaram interesse em assumir o cargo, através da entrega da documentação necessária para a posse

Considerando o Termo de Opção lavrado pelo concursado nomeado; e,
Considerando o efetivo exercício da Posse;

RESOLVE:

Lotar VAGNER DUPIM DIAS, ocupante do Cargo de Defensor Público de 1ª Entrância, para exercício de sua titularidade na Defensoria Pública de Brasil Novo.

Dê-se Ciência. Cumpra-se. Publique-se.

ANTONIO ROBERTO FIGUEIREDO CARDOSO
Defensor Público Geral

PORTARIA Nº 424/10-DP-G DE 28/07/10.
NÚMERO DE PUBLICAÇÃO: 137562

O Defensor Público Geral do Estado, no uso de suas atribuições que lhe confere o Art. 8º, inciso XV da Lei Complementar nº 054, de 07 de fevereiro de 2006.

Considerando o resultado do Concurso C-143 para prover o Cargo de Defensor Público de 1ª Entrância da Defensoria Pública do Estado do Pará;

Considerando o Decreto Governamental de 10.06.10, que nomeou os candidatos aprovados do Concurso C-143;
Considerando os candidatos que manifestaram interesse em assumir o cargo, através da entrega da documentação necessária para a posse

Considerando o Termo de Opção lavrado pelo concursado nomeado; e,
Considerando o efetivo exercício da Posse;

RESOLVE:

Lotar URSULA DINI MASCARENHAS, ocupante do Cargo de Defensor Público de 1ª Entrância, para exercício de sua titularidade na Defensoria Pública de Portel.

Dê-se Ciência. Cumpra-se. Publique-se.

ANTONIO ROBERTO FIGUEIREDO CARDOSO
Defensor Público Geral

AGÊNCIA ESTADUAL DE REGULAÇÃO E CONTROLE DE SERVIÇOS PÚBLICOS

EXTRATO DE HOMOLOGAÇÃO
NÚMERO DE PUBLICAÇÃO: 137563
PREGÃO ELETRÔNICO Nº 021/2010
PROCESSO Nº. 2010/12733
EXTRATO DE HOMOLOGAÇÃO

Nos termos da Lei Federal nº 10.520 de 17 de junho de 2007 e do Decreto nº 5.450 de 31 de maio de 2005 e após ter constatado a regularidade dos atos procedimentais, homologo o presente certame e determino a contratação das seguintes Empresas:

PROJECTUS CONSULTORIA LTDA, CNPJ: **64.098.932/0001-00**, para o Lote 01- Contratação de serviços especializados de engenharia para apoio à fiscalização dos serviços de eletricidade, constituindo-se como parte da fiscalização técnica com a realização de inspeções em 16(dezesseis) municípios no Estado do Pará, e à fiscalização da coleta e apuração dos indicadores de continuidade individuais e coletivos da concessionária Celpa - Valor R\$ 150.000,00.
Belém, 28 de Julho de 2010.

MIGUEL FORTUNATO GOMES DOS SANTOS JÚNIOR

Diretor Geral da ARCON-PA

SECRETARIA DE ESTADO COMUNICAÇÃO

PORTARIA DE DESIGNAÇÃO
NÚMERO DE PUBLICAÇÃO: 137542
PORTARIA Nº 311 DE 28 DE JULHO DE 2010

O Secretário de Estado de Comunicação do Governo, no exercício de suas atribuições, estabelecidas pela Lei Estadual nº 7.056, de 19 de novembro de 2007,

RESOLVE:

1º - Designar o Servidor **Evandro Souza dos Santos** – Matrícula nº80845677/2, ocupante do Cargo de Assessor de Imprensa I, para responder pela **Diretoria de Jornalismo Pesquisa e Documentação /SECOM**, no período de 01.07.2010 a 30.07.2010, em função das férias do titular.

Registre-se, publique-se e cumpra-se.

Paulo Roberto Ferreira

Secretário de Estado de Comunicação

DIÁRIA
NÚMERO DE PUBLICAÇÃO: 137337
ERRATA DA PUBLICAÇÃO Nº 94464
PORTARIA: 079/2010

Objetivo: fazer cobertura fotográfica da agenda da governadora – Inauguração do centro de referencia de assistência social (CRAS).

Fundamento Legal: Orientação Normativa 001/2008 - AGE

Origem: BELÉM/PA - BRASIL

Destino(s):

Abel Figueiredo/PA - Brasil

Bom Jesus do Tocantins/PA - Brasil

Rondon do Pará/PA - Brasil<br

Servidor(es):

5745276/Luiz Cláudio Amaral Santos (Assessor de Imprensa II) / 2.5 diárias (Deslocamento) / de 11/03/2010 a 13/03/2010<br
Ordenador: Paulo Roberto Ferreira

IMPRENSA OFICIAL DO ESTADO

PORTARIA Nº 082 DE 27 DE JULHO DE 2010
NÚMERO DE PUBLICAÇÃO: 137147

O Presidente da IMPRENSA OFICIAL DO ESTADO, no uso de suas atribuições,

RESOLVE: Formalizar a concessão, de acordo com o arts. 98 e 99, inciso I, letra "a", da Lei n.º 5.810 de 24.01.94, ao servidor, **JOCELINDO FRANCES MEDEIROS**, matrícula n.º 22110/1, ocupante da função de Assist. Jurídico, de **60 (Sessenta) dias de Licença Prêmio**, no período de **02/08/2010 á 30/09/2010**, referente ao triênio **15.05.2000 á 15.05.2003**.

Registre-se, publique-se e cumpra-se.

FLORISVALDO BENTES MARTINS FILHO

Presidente

FUNDAÇÃO PARAENSE DE RADIODIFUSÃO

DIÁRIA
NÚMERO DE PUBLICAÇÃO: 137551
PORTARIA: Nº 198/2010

Objetivo: Serviço de montagem de equipamentos para a implantação do sistema EAD e reconfigurações das RTV/v para o sistema S2.

Fundamento Legal: Conforme CI nº 319/2010 de 06/07/2010 da Diretoria Técnica Operacional e Processo nº 0538/2010 de 09/06/2010

Origem: BELÉM/PA - BRASIL

Destino(s):

Ananindeua, Marituba, Benevides/PA - Brasil

Capitão Poço/PA - Brasil

Salvaterra, Bonito, Ourém/PA - Brasil

Santa Barbara, Santa Izabel/PA - Brasil

Santa Izabel, Santo Antonio do Tauá/PA - Brasil<br

Servidor(es):

51685621/ALCIDES MOREIRA BARBOSA (Motorista) / 7.5 diárias (Completa) / de 07/07/2010 a 14/07/2010

70028231/CARLOS ALBERTO SEABRA DOS REIS (Tec.Est. Repet.Reatr.de TV) / 7.5 diárias (Completa) / de 07/07/2010 a 14/07/2010<br

Ordenador: Regina Lúcia Alves de Lima

DIÁRIA

NÚMERO DE PUBLICAÇÃO: 137570
PORTARIA: Nº 199/2010

Objetivo: A serviço de montagem das bases para as parábolas e implantação do sistema EAD.

Fundamento Legal: Conforme CI nº 330/2010 de 04/06/2010 da Diretoria Técnica Operacional e Processo nº 0530/10 de 09/06/2010

Origem: BELÉM/PA - BRASIL

Destino(s):

Igarapé Açú/PA - Brasil

Terra Alta, Curuçá, Marapanim/PA - Brasil<br

Servidor(es):

70021141/ALDEMIR JOSÉ TEIXEIRA DO ROSÁRIO (Mecânico) / 1.5 diárias (Completa) / de 05/06/2010 a 06/06/2010

70046451/CÍCERO JORGE NASCIMENTO DA SILVA (Produtor Executivo) / 1.5 diárias (Completa) / de 05/06/2010 a 06/06/2010

541972482/VALDETE BARROS DAMASCENO (Assistente I) / 1.5 diárias (Completa) / de 05/06/2010 a 06/06/2010<br

Ordenador: Regina Lúcia Alves de Lima

DIÁRIA

NÚMERO DE PUBLICAÇÃO: 137593
PORTARIA: Nº 201/2010

Objetivo: A serviço de montagem das bases para as parábolas e impaltação do sistema EAD.

Fundamento Legal: Conforme CI Nº 331/2010 de 14/07/2010 da Diretoria Técnica Operacional e Processo nº 544/2010 de 14/06/2010

Origem: BELÉM/PA - BRASIL

Destino(s):

Bragança. Capanema, Salinópolis/PA - Brasil

Capitão Poço, Ourém/PA - Brasil

Santa Luzia do Pará, Traquateua, Bonito/PA - Brasil<br

Servidor(es):

555881411/ELIOENAI ANDRADE DA LUZ (Motorista) / 2.5 diárias (Completa) / de 12/06/2010 a 14/06/2010

541972481/VALDETE BARROS DAMASCENO (Assistente I) / 2.5 diárias (Completa) / de 12/06/2010 a 14/06/2010<br

Ordenador: Regina Lúcia Alves de Lima

DIÁRIA

NÚMERO DE PUBLICAÇÃO: 137583
PORTARIA: Nº 200/2010

Objetivo: Serviço de montagem das bases para as Parábolas e implantação do sistema EAD

Fundamento Legal: Conforme CI Nº 329/2010 da Diretoria Técnica Operacional e Processo nº 0529/2010 de 09/06/2010

Origem: BELÉM/PA - BRASIL

Destino(s):

Santo Antonio do Tauá, Vigia/PA - Brasil

São Caetano de Odivelas/PA - Brasil<br

Servidor(es):

31809991/ELIAS RODRIGUES DE FREITAS (Cenotécnico) / 0.5 diárias (Completa) / de 04/06/2010 a 04/06/2010

555881411/ELIOENAI ANDRADE DE FREITAS (Motorista) / 0.5 diárias (Completa) / de 04/06/2010 a 04/06/2010<br

Ordenador: Regina Lúcia Alves de Lima

DIÁRIA

NÚMERO DE PUBLICAÇÃO: 137526
PORTARIA: Nº 197/2010

Objetivo: Serviço de montagem de equipamentos para a implantação do sistema EAD e reconfigurações das RTV para o sistema S2

Fundamento Legal: Conforme CI Nº 317/2010 de 06/07/2010 da Diretoria Técnica Operacional e Processo nº 0534/10 de 09/06/2010

Origem: BELÉM/PA - BRASIL

Destino(s):

Abaetetuba, Moju, Tailândia, Goianésia/PA - Brasil

Brasil Novo, Medicilândia, Pacajás/PA - Brasil

Itupiranga, Jacundá, Nova Ipixuna/PA - Brasil
 Novo Repartimento, Tucuruí/PA - Brasil
 São João do Araguaia, Altamira, Anapu/PA - Brasil
 Senador José Porfírio, Uruará/PA - Brasil
 Vitória do Xingu, Breu Branco/PA - Brasil
 Servidor(es):
 70028822/CHARLISTON RODRIGUES GARCIA (Tec.Est.Repet.
 Retr. de TV) / 30.5 diárias (Completa) / de 07/07/2010 a
 06/08/2010
 541972481/VALDETE BARROS DAMASCENO (assistente I) /
 30.5 diárias (Completa) / de 07/07/2010 a 06/08/2010
 Ordenador: Regina Lúcia Alves de Lima

SECRETARIA DE ESTADO DE ADMINISTRAÇÃO

GOVERNO DO ESTADO DO PARÁ
SECRETARIA DE ESTADO DE ADMINISTRAÇÃO (SEAD)
POLÍCIA CIVIL DO ESTADO DO PARÁ
CONCURSO PÚBLICO PARA PROVIMENTO DE VAGAS EM
CARGOS DE NÍVEL SUPERIOR DA POLÍCIA CIVIL DO
ESTADO DO PARÁ
EDITAL N.º 31/2010 – SEAD/PCPA, DE 28 DE
JULHO DE 2010
CONCURSO PÚBLICO C-149

A SECRETARIA DE ADMINISTRAÇÃO (SEAD), em conjunto com a POLÍCIA CIVIL DO ESTADO DO PARÁ, torna pública a convocação para o Curso de Formação Técnico Profissional dos candidatos de que trata o item 4.5 EDITAL N.º 27/2010 – SEAD/PCPA, de 22 de julho de 2010, publicado no Diário Oficial de 23 de julho de 2010 para o cargo de Delegado de Polícia Civil.

1. Convocação para o Curso de Formação Técnico Profissional, na seguinte ordem: cargo, número de inscrição e nome do candidato em ordem alfabética:

100082491, Melquesedeque da Silva Ribeiro/100005835, Tedi Wilson de Andrade, 18.20, 51

2 DO CURSO TÉCNICO PROFISSIONAL

2.1 A Portaria N.º 008/2010 ACADEPOL de 21 de julho de 2010 estabelece:
 Período de Execução: de 02 de agosto a 24 de setembro de 2010.

Carga horária: 4.800 h/a, sendo 480 h/a para cada turma.
 Horário: 8h às 18h30.

Número de Turmas: 10 (dez).

Local: Dependências do Instituto de Ensino de Segurança do Pará/IESP, onde funciona a ACADEPOL, na Rodovia BR – 316, Km 13, s/n.º, Centro, Marituba-PA, e outros espaços acadêmicos.

2.2 Conforme estabelecido no art. 119, § 3º do Regimento Interno da ACADEPOL, o valor da bolsa de estudo é de um salário mínimo para todas as categorias.

3 DA MATRÍCULA NO CURSO TÉCNICO PROFISSIONAL

3.1 Os candidatos convocados conforme item 2 deste edital para a matrícula no Curso de Formação Técnico Profissional de Policiais Civis deverão apresentar os documentos relacionados no subitem 4.2 deste edital, nos dias 29 de julho das 8h às 18 horas e 30 de julho de 2010 das 8h às 12h, ininterruptos, no Prédio da ACADEPOL - Instituto de Ensino de Segurança do Pará/IESP, localizado na BR – 316, Km 13, s/n.º, Bairro Centro, Marituba/Pará.

3.2 Conforme o Estabelecido no item III da PORTARIA 006/2010 ACADEPOL de 14 de julho de 2010, republicada no Diário Oficial n.º 31.712 de 20 de julho de 2010, somente serão admitidos à matrícula no Curso Técnico Profissional os candidatos que tiverem a idade mínima de dezoito anos completos e apresentarem a seguinte documentação (original e cópia simples):

- atestado médico, comprovando que não possui impedimento para cursar as disciplinas de educação física e defesa pessoal, inclusive o exame ergométrico;
- Carteira de Identidade Civil;
- CPF/MF;
- PIS/PASEP (se cadastrados);
- Título de eleitor com respectivo comprovante de votação na última eleição ou justificativa de quitação com as obrigações eleitorais;
- Comprovante de quitação com as obrigações militares, se do sexo masculino;
- diploma, devidamente registrado, de conclusão de nível superior completo de bacharel em Direito, para o cargo de Delegado de Polícia Civil, se já o possuir;
- Duas fotos 3 x 4, coloridas, idênticas e recentes;
- Fator RH.

3.3 Os documentos relacionados no subitem 4.2 somente deverão ser entregues pessoalmente pelo próprio candidato, não sendo permitida a entrega mediante procuração ou via correios, fax ou e-mail.

3.4 Será eliminado do concurso público o candidato que: deixar de apresentar os documentos necessários para a matrícula no Curso Técnico Profissional no período estipulado; deixar de comparecer ao Curso Técnico Profissional ou dele se afastar por qualquer motivo; não satisfizer aos demais requisitos legais, regulamentares, regimentais e editalícios.

3.5 Se, ao término do período de apresentação dos documentos necessários para a matrícula no Curso Técnico Profissional, algum candidato não tiver apresentado a documentação de acordo com o previsto neste edital, será convocado o próximo

candidato para a apresentação dos documentos, observando-se rigorosamente a ordem de classificação do cargo.

3.6 O candidato que estiver frequentando o Curso Técnico Profissional estará sujeito a tempo integral, com atividades que poderão se desenvolver nos horários diurno e noturno, inclusive sábados, domingos e feriados.

3.7 O candidato matriculado no Curso Técnico Profissional continuará a ser submetido à Investigação Criminal e Social, conforme previsto no item 13 do edital de abertura do concurso e no artigo 48, inciso F, da Lei Complementar n.º 022/94 da Polícia Civil do Estado do Pará, podendo vir a ser desligado do Curso Técnico Profissional e, conseqüentemente, eliminado do concurso público, se não possuir procedimento irrepreensível e idoneidade moral inatacável, devidamente comprovado.

4. DISPOSIÇÕES FINAIS

4.1 A Aula Inaugural do Curso de Formação de Policiais Civis será no dia 02 de agosto de 2010, no Hangar Centro de Convenções e Feiras da Amazônia, às 17h.

WILSON MODESTO FIGUEIREDO

Secretário de Estado de Administração

NÚMERO DE PUBLICAÇÃO: 137496
PORTARIA Nº 227/2010-DAF/SEAD DE 26 DE
JULHO DE 2010

O DIRETOR DE ADMINISTRAÇÃO E FINANÇAS, no uso das atribuições que lhe foram delegadas pela Portaria n.º 1.966/2009-CCG de 31 de agosto de 2009, e ainda;
 CONSIDERANDO o Memorando n.º.284/2010-GESV/DAF de 23.07.2010;

RESOLVE:

DESIGNAR a servidora **MARIA FRANCISCA DOS SANTOS DE BARROS**, Id. Funcional n.º. 57216102/1, ocupante do cargo de Assistente Administrativo, lotada na Gerência de Pessoal – GEPS/DAF/SEAD, para exercer a Função Gratificada FG-4 de Coordenador, a contar de **01/08/2010**.

REGISTRE-SE, PUBLIQUE-SE E CUMPRE-SE.
 SECRETARIA DE ESTADO DE ADMINISTRAÇÃO, 26 DE JULHO DE 2010.

ANDRÉ FERNANDES DE PONTES

Diretor de Administração e Finanças

NÚMERO DE PUBLICAÇÃO: 137491
PORTARIA Nº 226/2010-DAF/SEAD DE 26 DE
JULHO DE 2010

O DIRETOR DE ADMINISTRAÇÃO E FINANÇAS, no uso das atribuições que lhe foram delegadas pela Portaria n.º 1.966/2009-CCG de 31/08/2009 publicada no DOE n.º. 31.495 de 01/09/2009, considerando o disposto no art. 137 da Lei n.º. 5.810, de 24 de janeiro de 1994, e ainda;
 CONSIDERANDO o Memorando n.º.284/2010-GESV/DAF de 23.07.2010;

RESOLVE:

CONCEDER ao servidor **HILÁRIO RIBEIRO NORONHA**, Id. Funcional n.º 3158071/1, ocupante do cargo de Assistente Administrativo, lotado Gerência de Serviços – GESV/SEAD, **Gratificação de Tempo Integral** no percentual de 70% (setenta por cento), a contar de **01/08/2010**.

REGISTRE-SE, PUBLIQUE-SE E CUMPRE-SE.
 SECRETARIA DE ESTADO DE ADMINISTRAÇÃO, 26 DE JULHO DE 2010.

ANDRÉ FERNANDES DE PONTES

Diretor de Administração e Finanças

NÚMERO DE PUBLICAÇÃO: 137480
PORTARIA Nº 225/2010-DAF/SEAD DE 26 DE
JULHO DE 2010

O DIRETOR DE ADMINISTRAÇÃO E FINANÇAS, no uso das atribuições que lhe foram delegadas pela Portaria n.º 1.966/2009-CCG de 31/08/2009 publicada no DOE n.º. 31.495 de 01/09/2009, e ainda;
 CONSIDERANDO o Memorando n.º. 284/2010-GESV/DAF/SEAD de 23.07.2010;

RESOLVE:

DISPENSAR, a contar de **01.08.2010**, o servidor **PEDRO JOSÉ CASTRO DA COSTA**, Id. Funcional n.º. 26026/1, ocupante do cargo de Auxiliar de Serviços Gerais, da Função Gratificada – FG4 de Coordenador, concedida através da Portaria n.º. 0207 de 09.06.2004, publicada no DOE n.º. 30.211 de 11.06.2004.

REGISTRE-SE, PUBLIQUE-SE E CUMPRE-SE.
 SECRETARIA DE ESTADO DE ADMINISTRAÇÃO, 26 DE JULHO DE 2010.

ANDRÉ FERNANDES DE PONTES

Diretor de Administração e Finanças

NÚMERO DE PUBLICAÇÃO: 137484
PORTARIA Nº 224/2010-DAF/SEAD DE 26 DE
JULHO DE 2010

O DIRETOR DE ADMINISTRAÇÃO E FINANÇAS, no uso das atribuições que lhe foram delegadas pela Portaria n.º 1.966/2009-CCG de 31/08/2009 publicada no DOE n.º. 31.495 de 01/09/2009, e ainda;
 CONSIDERANDO o Memorando n.º. 284/2010-GESV/DAF/SEAD de 23.07.2010;

RESOLVE:

EXCLUIR, a contar de **01.08.2010**, a **Gratificação de Tempo Integral – GTI**, no percentual de 70% (setenta por cento), concedida ao servidor **PEDRO JOSÉ CASTRO DA COSTA**, Id. Funcional n.º. 26026/1, ocupante do cargo de Auxiliar de Serviços Gerais, concedida através da Portaria n.º. 0563-GS de 15.05.2009.

REGISTRE-SE, PUBLIQUE-SE E CUMPRE-SE.
 SECRETARIA DE ESTADO DE ADMINISTRAÇÃO, 26 DE JULHO DE 2010.

ANDRÉ FERNANDES DE PONTES

Diretor de Administração e Finanças

NÚMERO DE PUBLICAÇÃO: 137517
PORTARIA Nº 220/2010-DAF/SEAD DE 20 DE
JULHO DE 2010

O DIRETOR DE ADMINISTRAÇÃO E FINANÇAS, no uso das atribuições que lhe foram delegadas pela Portaria n.º. 1.966/2009-CCG de 31/08/2009 publicada no DOE n.º. 31.495 de 01/09/2009, considerando o disposto no art. 137 da Lei n.º. 5.810, de 24 de janeiro de 1994, e ainda o Memorando n.º.116/DAF de 15.07.2010;

RESOLVE:

CONCEDER ao servidor **RAIMUNDO SERGIO ALVAREZ GOMES**, Id. Funcional n.º 2232/1, ocupante do cargo de Agente de Portaria, lotado na Diretoria de Administração e Finanças – DAF/SEAD, **Gratificação de Tempo Integral** no percentual de 70% (setenta por cento), a contar de **01/08/2010**.

REGISTRE-SE, PUBLIQUE-SE E CUMPRE-SE.
 SECRETARIA DE ESTADO DE ADMINISTRAÇÃO, 20 DE JULHO DE 2010.

ANDRÉ FERNANDES DE PONTES

Diretor de Administração e Finanças

NÚMERO DE PUBLICAÇÃO: 137508
PORTARIA Nº 219/2010-DAF/SEAD DE 20 DE
JULHO DE 2010

O DIRETOR DE ADMINISTRAÇÃO E FINANÇAS, no uso das atribuições que lhe foram delegadas pela Portaria n.º. 1.966/2009-CCG de 31/08/2009 publicada no DOE n.º. 31.495 de 01/09/2009, e ainda;
 CONSIDERANDO o Memorando n.º. 116/2010-DAF de 15.07.2010;

RESOLVE:

EXCLUIR, a contar de **01.08.2010**, a **Gratificação de Tempo Integral – GTI**, no percentual de 70% (setenta por cento), concedida ao servidor **ROSANO MARTINS DE LIMA**, Id. Funcional n.º. 6121527/1, ocupante do cargo de Auxiliar de Serviços Gerais, concedida através da Portaria n.º. 099/2010-DAF/SEAD de 19.04.2010.

REGISTRE-SE, PUBLIQUE-SE E CUMPRE-SE.
 SECRETARIA DE ESTADO DE ADMINISTRAÇÃO, 20 DE JULHO DE 2010.

ANDRÉ FERNANDES DE PONTES

Diretor de Administração e Finanças

NÚMERO DE PUBLICAÇÃO: 137678
GOVERNO DO ESTADO DO PARÁ

SECRETARIA DE ESTADO DE ADMINISTRAÇÃO - SEAD
SECRETARIA DE ESTADO DE SAUDE PÚBLICA - SESPA
HOSPITAL OPHIR LOYOLA - HOL
CONCURSO PÚBLICO PARA PROVIMENTO DE VAGAS
PARA CARGOS DE NÍVEL SUPERIOR E DE NÍVEL MÉDIO
EDITAL N. 08/2010 SEAD/HOSPITAL OPHIR LOYOLA, DE
28 DE JULHO DE 2010.

CONCURSO PÚBLICO C - 151

A SECRETARIA DE ESTADO DE ADMINISTRAÇÃO (SEAD) torna público o **Resultado Final** do concurso público do **"HOSPITAL OPHIR LOYOLA"**, após apreciadas todas as fases recursais, conforme Edital n.º. 01/2009.

1. Resultado final definitivo no concurso público, na seguinte seqüência: área/nível/cargo, número de inscrição, nome do candidato por ordem de classificação, nota final nas provas e classificação no concurso público.

1.1. ÁREA FINALÍSTICA - NÍVEL MÉDIO

1.1.1. TÉCNICO DE ENFERMAGEM

84018910, Evelyn Severiano Iglesias, 9,5, 1 / 84008171, Helen Amelia Da Silva Freitas, 9,25, 2 / 84009298, Robson José Barbosa Melo, 9,25, 3 / 84020340, Katia Regina De Oliveira Gonçalves, 9,25, 4 / 84004673, Josimara Cristina De Moraes, 9, 5 / 84005967, Elisangela Ferreira Da Silva, 9, 6 / 840012154, Tatiana Dos Remedios Sousa De Barros, 9, 7 / 84003914, Gardene Lopes Dias, 9, 8 / 84008380, Luis Bismarck Vasconcelos Da Silva, 9, 9 / 84005400, Kyllza Réjanyne Santos Reis, 8,75, 10 / 84013045, Valdecira Correa Araujo, 8,75, 11 / 84009635, Luciane Maciel Palheta, 8,75, 12 / 84008409, Wellington Coelho Pantoja, 8,75, 13 / 84011127, Tatiana Cristina Dias De Oliveira, 8,75, 14 / 84019923, José Francisco Barbosa da Cunha, 8,75, 15 / 84004575, José Rodrigues Santos Da Costa, 8,75, 16 / 84008917, Nilma Rodrigues Barra, 8,75, 17 / 84002912, Monica Cristina Da Gama Pureza, 8,75, 18 / 84008941, Jacirene Dos Santos Souza Cardoso, 8,75, 19 / 84018514, Sidney Oliveira De Oliveira, 8,75, 20 / 84012961, Vênus Fêmene Fernandes Rodrigues, 8,75, 21 / 84000684, Lúcia Cristina Sousa Da Silva, 8,75, 22 / 84001413, Wania Mara Dos Reis Guedes, 8,75, 23 / 84017846, Dreyanerson Lennine Rocha Leopoldino, 8,75, 24 / 84013567, Nellyane Nascimento Ferro, 8,75, 25 / 84003606, Jorge Augusto Leão Pereira, 8,5, 26 / 84003580, Fabrício Malcher De Azevedo, 8,5, 27 / 84018151, Norma Maria Pinheiro Dos Reis, 8,5, 28 / 84013795, Kátia Solange Lima Da Conceição, 8,5, 29 / 84001384, Eusebio Dantas Siqueira, 8,5, 30 / 84005124, Aldemira Do Socorro Pacheco De Miranda Da Cruz, 8,5, 31 / 84007051, Kelly Viana Sales, 8,5, 32 / 84015973, Michela Patricia Cordeiro Da Silva, 8,5, 33 / 84006025, Marcia Jakeliny Amaral De Aguiar, 8,5, 34 / 84016403, José Ricardo Alves Doa Santos, 8,5, 35 / 84000663, Odemar Raimundo Gonçalves Baena Junior, 8,5, 36 / 84007991, Francisca Wrisselia Augusto Noronha, 8,5, 37 / 84001979, Maria Do Carmo Ferreira Chaves, 8,5, 38 / 84014712, Jocelia Nazare Correa da Silva, 8,5, 39 / 84001801, Simone Maria Pereira Dos Santos, 8,5, 40 / 84001018, Gilvanete De Fátima Pereira Situba, 8,5, 41 / 84014791, Gerson De Souza Fernandes, 8,5, 42 / 84011979, Wilson Barbosa Meguins, 8,5, 43 / 84004494, Vania Aparecida Marques Lontra Rodrigues, 8,5, 44 / 84011422, Jeane Maria Da Silva Ribeiro, 8,5, 45 / 84018029, Maria Cristina Dos Santos Paiva, 8,5, 46 / 84003995, Shirley Cristiane Santos Dos Santos, 8,5, 47 / 84008159, Luciano Barbosa Da Silva, 8,5, 48 / 84015377, Jose Francisco Ferreira Da Silva, 8,5, 49 / 84002662, Wallena Rocha Dias, 8,5, 50 / 84016627, Rosaneth

Barbosa De Sousa Mendes, 8,5, 51 / 84019347, Rozana Oliveira Sandres, 8,5, 52 / 84004963, Rozeane Amorim Paiva, 8,5, 53 / 84001591, Marcio Cardoso Teixeira, 8,5, 54 / 84006042, Sergio Daniel Costa Pina, 8,5, 55 / 84007805, Lázaro Wladimir Pauxis Estêves Neto, 8,5, 56 / 84012477, Terezinha Ilenize Almeida Souza, 8,5, 57 / 84007885, Rogério William Cândido Da Silva, 8,5, 58 / 84018961, Gilcelene De Sousa Pereira, 8,5, 59 / 84004733, Nádia Cristina De Faro Meirim, 8,5, 60 / 84010379, Thalita Helen Alcantara Silva, 8,5, 61 / 84006795, Renan Da Cruz Monteiro, 8,5, 62 / 84007815, Rebeca Santos Da Silva, 8,5, 63 / 84019078, Renata Cristina Dias Araujo, 8,5, 64 / 84017796, Renan Medeiros Costa, 8,5, 65 / 84000681, Maida Ondena Pamplona Magalhães, 8,5, 66 / 84012284, Nancy Cristina Dos Santos Trindade, 8,25, 67 / 84000226, Adones De Souza Mendes, 8,25, 68 / 84003682, Shirley Padilha De Brito, 8,25, 69 / 84005402, Ana Claudia Da Silva Sousa, 8,25, 70 / 84017980, Elicia Lobato Maia, 8,25, 71 / 84002894, Maria Dos Anjos De Souza Silva, 8,25, 72 / 84005646, Valdelene Sousa Mafra, 8,25, 73 / 84002647, Layse Christine Martins Sena, 8,25, 74 / 84012680, José Edmilson Amaral De Souza, 8,25, 75 / 84005387, Neyla Cristina Carvalló Viana, 8,25, 76 / 84015538, Glauca Kelly De Souza Teixeira, 8,25, 77 / 84000295, Leyla Santiago Lopes, 8,25, 78 / 84008189, Nilce Vania Nunes Da Costa Silva, 8,25, 79 / 84010807, Jorge Raimundo Da Silva Miranda, 8,25, 80 / 84000433, Maria Luciene Bezerra De Lima, 8,25, 81 / 84006170, Dione Monteiro De Castro, 8,25, 82 / 84019483, Sílvia Rosana De Oliveira Franco, 8,25, 83 / 84017292, Almir Silva Da Paixão, 8,25, 84 / 84004678, Angelica Dos Anjos Santiago, 8,25, 85 / 84006157, Lindettei Layre Nery Pereira, 8,25, 86 / 84017835, Pericles Ferreira Teixeira Junior, 8,25, 87 / 84000607, Wanderley De Souza Rodrigues, 8,25, 88 / 84003739, Sílvia Leticia Pereira Reis, 8,25, 89 / 84001808, Alessandra Cardoso Da Costa, 8,25, 90 / 84012240, Maria Madalena Da Silva Cealeiro, 8,25, 91 / 84013743, Ronaldo Do Nascimento Souza, 8,25, 92 / 84006822, Fabio Vale Dos Santos, 8,25, 93 / 84014150, Paulo Cezar Dos Santos De Souza, 8,25, 94 / 84020105, Andrea Loureiro Portal, 8,25, 95 / 84012352, Rosângela Do Socorro Silveira Ferrão, 8,25, 96 / 84019794, Ivana Maria Oliveira Dos Passos, 8,25, 97 / 84014380, Maria De Belém Rodrigues Maués, 8,25, 98 / 84017924, Elaine Cristina Pena Gomes, 8,25, 99 / 84016428, Divanete Ferreira Da Silva, 8,25, 100 / 84006898, Gersa Maria Guimaraes De Souza Freitas, 8,25, 101 / 84011739, Angelica Regina Bulcao Camelo, 8,25, 102 / 84011316, Elisani Galvão Ferreira, 8,25, 103 / 84004078, Josely Matos Alves, 8,25, 104 / 84019044, Joniel Paixão Da Costa, 8,25, 105 / 84018953, Rosicleia De Souza Pereira, 8,25, 106 / 84002686, Francimara Marques Sacramento, 8,25, 107 / 84003709, Rita De Kaccia Lima Dos Santos, 8,25, 108 / 84011691, Guilherme Marques Bastos, 8,25, 109 / 84020063, Érika De Cássia Lima Xavier, 8,25, 110 / 84019740, Jaqueline Socorro Monteiro Facanha Da Silva, 8,25, 111 / 84020050, Rosângela Monteiro Almeida, 8,25, 112 / 84015182, Marta Guedes Pastana, 8,25, 113 / 84013971, Rosimary Silva Santos, 8,25, 114 / 84018235, Danielle Cristina Marques Monteiro, 8,25, 115 / 84003183, Raimunda Vania Souza Santos, 8,25, 116 / 84010922, Alessandra Silva Barros, 8,25, 117 / 84002101, Josy Daniely De Souza Santos, 8,25, 118 / 84007391, João Batista Santos Da Silva, 8,25, 119 / 84016018, Natali Ferreira Da Silva Costa, 8,25, 120 / 84010859, Thais Cristine Cunha Batista, 8,25, 121 / 84002116, Jessica Martins Pereira, 8,25, 122 / 84012481, Gessica Maria Farias Estumano, 8,25, 123 / 84012338, Camila Bessa Campos, 8,25, 124 / 84013046, Vilma Pacheco Zorrilla, 8,25, 125 / 84018782, Bárbara Corrêa Barradas, 8,25, 126 / 84002110, Juliana Ferreira Ribeiro, 8,25, 127 / 84005571, Keliane Martins, 8,25, 128 / 84017606, Maria Do Socorro Cardoso Magno, 8, 129 / 84000868, Audrey Rose Costa Tota, 8, 130 / 84004081, Vania Eunice Gomes Magalhães, 8, 131 / 84012213, Pastouriza Da Silva Cunha, 8, 132 / 84005015, Joana Darc Assunção De Queiroz, 8, 133 / 84012194, Adriana Suely Monteiro Benjamim, 8, 134 / 84001572, Kely De Brito Ferreira, 8, 135 / 84000635, Luciane Oliveira Mendes, 8, 136 / 84014608, Josue Braga Cecim, 8, 137 / 84001547, Carolina Maira Melo De Souza, 8, 138 / 84017490, Adriane Marluci Lima Rodrigues, 8, 139 / 84004008, Mauro Sérgio Da Silva Melo, 8, 140 / 84016967, Erika Barbosa Bezerra, 8, 141 / 84002887, Ary Santos Do Nascimento, 8, 142 / 84013210, Marley Olinda De Lima Cardoso, 8, 143 / 84016202, Ana Glauce Oliveira Dos Santos, 8, 144 / 84000106, Terezinha De Jesus Ribeiro Rodrigues, 8, 145 / 84008692, Odilene De Andrade Quaresma, 8, 146 / 84002220, Lauriane Maria Queiroz Nunes, 8, 147 / 84012196, Edineia Nascimento De Brito, 8, 148 / 84016424, Else Cleide De Souza Lucas, 8, 149 / 84002092, Ciria Regina Paz De Souza, 8, 150 / 84019163, Edilene Medeiros Lopes Aranha, 8, 151 / 84000958, Alex Maciel Dos Santos Da Silva, 8, 152 / 84018755, Viviani Lucia Da Silva Jardim, 8, 153 / 84004205, Marcus Vinicius Mendonça Moraes, 8, 154 / 84018003, Semerson Vieira Duarte, 8, 155 / 84013402, Irenilde Dos Santos Urbano, 8, 156 / 84000091, Terezinha De Jesus Palheta Trindade Da Silva, 8, 157 / 84000612, Jorge Luiz De Oliveira Rangel, 8, 158 / 84006406, Atneia Silva Soares, 8, 159 / 84007135, Rosa Maria Carvalho Amaral, 8, 160 / 84009714, Dagoberto Reis Lima, 8, 161 / 84012180, Mariza De Oliveira farias, 8, 162 / 84008597, Benedito Santos Da Silva, 8, 163 / 84019123, Sylvania Cristina Alves Chichester, 8, 164 / 84011129, Rubenita Da Conceição Oliveira Do Carmo, 8, 165 / 84013724, Ana Claudia Lima Monteiro, 8, 166 / 84015310, Joelson Da Silva Oliveira, 8, 167 / 84003623, Sílvia De Andrade Carvalho, 8, 168 / 84009790, Sílvia Maria Dos Santos Sousa, 8, 169 / 84009710, Rosenil Brito Dos Santos, 8, 170 / 84013403, Rilvana De Araújo Machado, 8, 171 / 84015577, Patrícia Do Socorro Souza Pereira, 8, 172 / 84016319, Maria Benedita Gomes Texeira, 8, 173 / 84002739, Fábida De Nazaré Madeira Ramos Dos Santos, 8, 174 / 84013495, Mauro Dos Santos

Costa, 8, 175 / 84010293, Nadson Marques Albuquerque De Brito, 8, 176 / 84004074, Wanderson Egídio Alexandre Martins, 8, 177 / 84004441, Edna Marcos Dos Santos, 8, 178 / 84004279, Edjane Kelly Carvalho Da Silva Araujo, 8, 179 / 84010554, Helenilda Gesana Lima Araújo, 8, 180 / 84016195, Sulene Ramos De Souza Marialva, 8, 181 / 84000892, Wellington Luiz Cordeiro De Souza De Lucena, 8, 182 / 84019546, Max Douglas Costa De Almeida, 8, 183 / 84012874, Augusta Emilia Nazaré De Sousa, 8, 184 / 84019129, Maria Suely Ramos Dos Santos, 8, 185 / 84014541, Tatiana Leticia De Figueiredo Pessoa, 8, 186 / 84016409, Marcos Do Nascimento Barbosa, 8, 187 / 84000819, Cleideane Rocha De Almeida, 8, 188 / 84003300, Renata Cristina Abreu E Silva, 8, 189 / 84018219, Ana Maria Ferreira Gonçalves, 8, 190 / 84019802, Daril Barreto Dos Santos, 8, 191 / 84003957, Joice Rocha Da Silva, 8, 192 / 84015702, Antonio João Da Costa Carvalho, 8, 193 / 84007821, Danielle Castro Dos Anjos, 8, 194 / 84001950, Denise Paes De Castro Silva, 8, 195 / 84015961, Aline Corrêa Lima, 8, 196 / 84002841, Jefferson Jorge Magalhães Tavares, 8, 197 / 84015931, Giselle Ferreira Fernandes Redman, 8, 198 / 84019226, Renata Modesto De Souza, 8, 199 / 84018106, Tássia Priscilla Costa De Sousa, 8, 200 / 84014582, Jose Renan Simoa De Jesus, 8, 201 / 84003934, Talita Costa Dos Santos, 8, 202 / 84013075, Andreza Silva Da Silva, 8, 203 / 84018982, Raymond Joao Pires Moraes, 8, 204 / 84015975, Tatiana Cristina Dos Santos Bahia, 8, 205 / 84003897, Malon Lima De Freitas, 8, 206 / 84016612, Jessika Suelen Silva Ribeiro, 8, 207 / 84005988, Tanny Suellen Gonçalves Dos Santos, 8, 208 / 84002003, Rafaela Alves Lima, 8, 209 / 84010590, Elaine Samara Pinheiro Mendes, 8, 210 / 84007957, Rosanne Gabrielle Da Silveira Corrêa, 8, 211 / 84003710, Mauro Roberto Clodovir Campos Junior, 8, 212 / 84006188, Caroline Mateus Dos Santos, 8, 213 / 84002400, Williammys Diego Leite Rocha, 8, 214 / 84003020, Luciene Do Espirito Santo Leão, 7,75, 215 / 84006258, Maria Rilze Da Costa Cunha, 7,75, 216 / 84009694, Gracivalda Cavalcante Pinheiro Aranha, 7,75, 217 / 84018189, Selma Rute Borges Dutra, 7,75, 218 / 84007202, Maria Do Socorro Ferreira Chaves, 7,75, 219 / 84009279, Marco Antonio Oliveira De Jesus, 7,75, 220 / 84005418, Antonio Jose Martins Costa, 7,75, 221 / 84000085, Rosenilda Do Carmo Farias, 7,75, 222 / 84005240, Maria Do Perpétuo Socorro Gusmão De Oliveira, 7,75, 223 / 84018863, Marizethe Martins Teixeira, 7,75, 224 / 84006038, Edelson Fernandes Falcão, 7,75, 225 / 84015966, Angela Regina Monteiro, 7,75, 226 / 84017819, Gleison Almeida Maia, 7,75, 227 / 84006057, Francilene De Nazaré Campos Vilhena Fonseca, 7,75, 228 / 84000734, Nivea Roberta Batista Bittencourt, 7,75, 229 / 84019443, Viviane Cristiny Bezerra Dos Reis De Farias, 7,75, 230 / 84001409, Keize Brito Barata De Almeida, 7,75, 231 / 84001438, Jacilena Duarte Gonzalez Siqueira, 7,75, 232 / 84003145, Josiane Silva Dos Santos, 7,75, 233 / 84011092, Daniele Maria Coelho Da Cunha, 7,75, 234 / 84002573, Irnaklei Lopes Rodrigues, 7,75, 235 / 84018795, Valéria Soares Pereira, 7,75, 236 / 84008097, Susiane Martins Silva, 7,75, 237 / 84004421, Alessandra Maria Conceição Da Silveira, 7,75, 238 / 84013983, Fabioli Botelho Batalha, 7,75, 239 / 84001026, Priscila Lima Padilha Da Silva, 7,75, 240 / 84020371, Patricia Do Socorro Neves Do Carmo, 7,75, 241 / 84004424, Carla Eunice De Jesus Soares, 7,75, 242 / 84020418, Marcelo Da Luz Freitas, 7,75, 243 / 84018099, Mariano Alves Cardoso, 7,75, 244 / 84018128, Rosemiro Moraes Martins, 7,75, 245 / 84008177, Marcia de Almeida Ferreira, 7,75, 246 / 84005658, Mariza De Souza Alencar, 7,75, 247 / 84010545, Maria Luzeni Fernandes Da Silva, 7,75, 248 / 84001390, Ted Toonney Serique De Andrade, 7,75, 249 / 84003688, Thais Cardoso Dias, 7,75, 250 / 84018997, Maely Silva Ferreira, 7,75, 251 / 84013240, Elane Marcelle Lima De Oliveira, 7,75, 252 / 84018817, Antonio Fabio Pacheco Rodrigues, 7,75, 253 / 84000716, Clebson Fernandes Felipe Da Silva, 7,75, 254 / 84014531, Harvey Jules Da Silva Graves, 7,75, 255 / 84018174, Jose Maria Silva Da Costa, 7,75, 256 / 84000287, Risolette Farias Araujo, 7,75, 257 / 84008637, Roselene Monte Saldanha, 7,75, 258 / 84000029, Maria neusa Vale Viana, 7,75, 259 / 84002446, Arleana Uane De Nazare Ramos Marinho, 7,75, 260 / 84004112, Márcia cristina barbosa Do Nascimento, 7,75, 261 / 84001694, Herlly Nilton Ferreira Eleres, 7,75, 262 / 84016131, Nadia Maria De Lima Machado, 7,75, 263 / 84002628, Joelma Bello De Barros, 7,75, 264 / 84002006, Atila Crisóstomo Ribeiro, 7,75, 265 / 84019269, Maria Máxima Corrêa De Souza, 7,75, 266 / 84009833, Maria Risalva Do Rosario Correa, 7,75, 267 / 84002977, Silvanete Costa Louzeiro, 7,75, 268 / 84016527, Estela Marina Gomes Pereira, 7,75, 269 / 84006290, Maria Gracy Da Cruz Viegas, 7,75, 270 / 84016810, Sandy Gouveia Firmino, 7,75, 271 / 84019693, Raquel Lima Soares, 7,75, 272 / 84017545, Simone tereza Dos Santos Neves, 7,75, 273 / 84016392, Maria Do Rosario Cabral Moura, 7,75, 274 / 84016941, Silvana Santos Da Silva, 7,75, 275 / 84001481, Andreyra Araujo Ferreira, 7,75, 276 / 84010310, Luiz Claudio Souza Da Silva, 7,75, 277 / 84010133, Irdalene De Jesus Coelho Coutinho, 7,75, 278 / 84011618, Josiene Andrea Pereira De Sousa, 7,75, 279 / 84004113, Cleiton Bastos Marques, 7,75, 280 / 84018045, Cassia Lobo Lima, 7,75, 281 / 84017142, Elaine Da Silva Da Costa, 7,75, 282 / 84007665, Maria Giovanna Souza Xavier, 7,75, 283 / 84018529, Maria Rose Vaz Ferreira, 7,75, 284 / 84017581, Ediane Patricia Trindade Soares, 7,75, 285 / 84014377, Patrícia Rejane Silva, 7,75, 286 / 84006694, Cintia Barbara Borges Bordoal, 7,75, 287 / 84016955, Valdileia Mendes Dias, 7,75, 288 / 84007666, Luiz Costa Júnior, 7,75, 289 / 84020273, Simone Nazaré Nascimento Dos Santos, 7,75, 290 / 84004323, Izaac Pereira Da Silva, 7,75, 291 / 84001210, Emilene Paz Freitas, 7,75, 292 / 84018394, Nilson Maia Cunha, 7,75, 293 / 84019869, Edilson De Sousa Bezerra Junior, 7,75, 294 / 84005687, Thaltiane Oeiras Guedes De Carvalho, 7,75, 295 / 84011806, Ivana

Falcão De Macêdo, 7,75, 296 / 84007496, Maria Do Carmo Dutra Marques, 7,75, 297 / 84013118, Noadia Kelissa De Paiva Costa, 7,75, 298 / 84017742, Michelle Da Silva Ribeiro, 7,75, 299 / 84012331, Aldaléia Do Socorro Oliveira Pantoja, 7,75, 300 / 84015413, Newton Borges Correa Luz, 7,75, 301 / 84007105, Joelmária Carvalho Pamplona, 7,75, 302 / 84010609, Valdelice Sousa Mafra, 7,75, 303 / 84015101, Cristina Da Silva Mendes, 7,75, 304 / 84002406, Denise Negreiros De Souza, 7,75, 305 / 84006478, Diana De Farias Rocha, 7,75, 306 / 84004946, Cleiton Junior Sena Dos Santos, 7,75, 307 / 84016058, Jocleany Taylane Cardoso da Silva, 7,75, 308 / 84016608, Lília Sergiane Da Silva Monteiro, 7,75, 309 / 84016739, Larissa Silva Costa, 7,75, 310 / 84002353, Vivian Pinheiro Flexa, 7,75, 311 / 84007298, Charles Adailson Brito Lima, 7,75, 312 / 84011609, Danielle De Fatima Dutra, 7,75, 313 / 84013038, Raquel Cassiano Moura, 7,75, 314 / 84000251, Cintia De Nazaré Torres Ferreira, 7,75, 315 / 84002896, Gisele Mendes De Sarges, 7,75, 316 / 84020333, Dienne Paiva Silva, 7,75, 317 / 84001930, Marcela Cleisy Ramos Nascimento, 7,75, 318 / 84003012, Maria Silvana Lola De Oliveira, 7,75, 319 / 84006968, Elisangela Santos De Jesus Almeida, 7,75, 320 / 84018227, Rogélia Do Socorro Sarmento Fernandes, 7,75, 321 / 84016965, Maria Conceição Pinheiro Favacho Silva, 7,75, 322 / 84005989, Marco Antonio Bentes Dos Passos, 7,75, 323 / 84012256, Adriana Carneiro Do Amaral, 7,75, 324 / 84002358, Susan Ramos De Sousa, 7,75, 325 / 84013235, Lucinei Bararua Leite, 7,75, 326 / 84003616, Wania Lucia Tavares De Castro, 7,75, 327 / 84016107, Franciele Gomes Ferreira, 7,75, 328 / 84019401, Esther Cristina Tavares De Sena, 7,75, 329 / 84000401, Gerson De Almeida Carvalho, 7,75, 330 / 84019565, Thais Da Silva Moraes, 7,75, 331 / 84015662, Abia Meurilim Oliveira Nogueira, 7,75, 332 / 84008937, Izete Costa Lima, 7,75, 333 / 84006434, Michelle Gonçalves Dos Santos, 7,75, 334 / 84009945, Elen Priscila Garcia Assunção De Castro, 7,75, 335 / 84006312, Rogéria Rodrigues De Sousa, 7,75, 336 / 84012265, Marília Arruda Jaques, 7,75, 337 / 84016338, Evania Maraiza Pereira Lima, 7,75, 338 / 84005478, Kid Carlos Gomes Silva, 7,75, 339 / 84006609, Valdete Lopes Valente, 7,75, 340 / 84005109, Patricia Santos De Matos, 7,75, 341 / 84019453, Keytianne Patrycya Santos Neri, 7,75, 342 / 84005859, Eva Vieira Da Silva, 7,75, 343 / 84008903, Helen Natalia Sarmento Silva, 7,75, 344 / 84000227, Kelen Regina Costa Ferreira Santos, 7,75, 345 / 84002103, Giselle Duarte Costa, 7,75, 346 / 84009955, Ozianna Barbosa De Oliveira Moreira, 7,75, 347 / 84003999, Laydiane Ferreira Martins, 7,75, 348 / 84001990, Cinthia Leny Ramos Gonçalves, 7,75, 349 / 84003482, Edson Siqueira De Jesus, 7,75, 350 / 84001757, Rosicleia Wanzeler Ribeiro, 7,75, 351 / 84016868, Juliane Serrao Bittencourt, 7,75, 352 / 84020506, Ruthléia Monteiro Almeida, 7,75, 353 / 84006337, Nayara Freitas De Souza, 7,75, 354 / 84007738, Gleice De Araujo Steinheuser, 7,75, 355 / 84010391, Elyade Nelly Pires Rocha, 7,75, 356 / 84014240, Anderson Nascimento De Carvalho, 7,75, 357 / 84000540, Leonardo Miguel Batista De Souza, 7,75, 358 / 84011940, Rosana Rodrigues De Oliveira, 7,75, 359 / 84019932, Patricia Andre Ferreira, 7,75, 360 / 84009850, Carla Lorena Leão Amaral, 7,75, 361 / 84012670, Eulália Gonçalves Costa, 7,75, 362 / 84005663, Larissa Inacio Soares, 7,75, 363 / 84000682, Marcelo Williams Oliveira De Souza, 7,75, 364 / 84009141, Ivone Cristina Brabo Lopes, 7,5, 365 / 84018426, Ana Maria Vieira De Souza, 7,5, 366 / 84004727, Bernadete Eugenia Da Silva De Sena, 7,5, 367 / 84015882, Ellaine Cristina Dos Santos Rodrigues, 7,5, 368 / 84004513, Aureliana Gusmao Da Silva, 7,5, 369 / 84015952, Rosângela De Aviz Silva, 7,5, 370 / 84006610, Ieda Maria De Lima Coelho, 7,5, 371 / 84015223, Rosângela Nascimento Da Silva, 7,5, 372 / 84001332, Cláudia Da Silva Vieira, 7,5, 373 / 84015233, Isana Valadares Souza, 7,5, 374 / 84002846, Maria Izabel Cristina Francisco Amaro, 7,5, 375 / 84016158, Juliana Pinto Da Coneição, 7,5, 376 / 84014451, Sidclay Luiz Dos Santos Fonseca, 7,5, 377 / 84005176, Diana Pereira Barros, 7,5, 378 / 84012062, Mônica Moriane De Oliveira Nunes, 7,5, 379 / 84019157, Shirley miranda Da Paixao, 7,5, 380 / 84001351, Arielma Freitas Andrade, 7,5, 381 / 84007569, Luiz Claudio Andrade De Oliveira, 7,5, 382 / 84001735, Suzellen Borges De Assis, 7,5, 383 / 84015054, Leandra Vasconcelos Soares, 7,5, 384 / 84013561, Maria Valcy Dos Santos Ribeiro, 7,5, 385 / 84014374, Romulo Leo Santos De Oliveira, 7,5, 386 / 84013383, Helenice De Albuquerque Rodrigues Silva, 7,5, 387 / 84001764, Ellen Almeida De Souza, 7,5, 388 / 84015570, Rafaely De Souza De Barros, 7,5, 389 / 84015221, Bianca Paracmos Barros, 7,5, 390 / 84005274, Leni Maria Meira, 7,5, 391 / 84001243, Marlene Chaves Da Costa, 7,5, 392 / 84018811, Karla Pinheiro Da Silva, 7,5, 393 / 84019101, Alex Dos Santos Rocha, 7,5, 394 / 84000409, Angela Michele Fernandes Da Silva Vilaça, 7,5, 395 / 84000760, Manoela Melo Silva, 7,5, 396 / 84000351, Taisa Silva Melo, 7,5, 397 / 84013823, Nivea Cristiane De Sousa, 7,5, 398 / 84003096, Endily Cristine De Oliveira Ramos, 7,5, 399 / 84017197, Rosângela Ferreira Rocha Brito, 7,5, 400 / 84002675, Marcia Roberta Da Conceição Oliveira, 7,5, 401 / 84015791, Eliete Favacho De Souza, 7,5, 402 / 84012264, Bedneth Cabral De Lima, 7,5, 403 / 84012225, Antonio Mauricio Da Costa Silva, 7,5, 404 / 84003113, Kelren Cecília Dos Santos Lima Da Mota, 7,5, 405 / 84019104, Jose Elias Mescouto Cunha, 7,5, 406 / 84013911, Silene Farias Duarte, 7,5, 407 / 84004343, Luzinete Correa Da Silva, 7,5, 408 / 84008916, Norma Suely Siqueira Bastos, 7,5, 409 / 84003509, Luciana Ester Sousa De Jesus Dos Santos, 7,5, 410 / 84000710, Jacqueline Ferreira De Carvalho, 7,5, 411 / 84001473, Adriana Trindade Dos Santos, 7,5, 412 / 84006136, Augusto Rodrigues Dos Reis, 7,5, 413 / 84010942, Andreia Teixeira Mesquita, 7,5, 414 / 84009052, Eliângela Marques Monteiro, 7,5, 415 / 84000598, Erica Preste Santana, 7,5, 416 / 84009256, Jorgeany campos Garcia, 7,5, 417 / 84001133, Jonaths Cruz Andrade, 7,5, 418 / 84003473,

Luciane Do Socorro Marques Da Costa, 7.5, 419 / 84015316, Leila Cristina Silva Santos, 7.5, 420 / 84016729, Weverson Alves Dos Santos, 7.5, 421 / 84009038, Daniele Pontes Alves, 7.5, 422 / 84011409, Celivalda Neves Ribeiro, 7.5, 423 / 84013494, Gilmar Quadros Dos Santos, 7.5, 424 / 84005452, Ariela Renata Dos Santos Pinheiro, 7.5, 425 / 84016139, Clayton Marcio Nascimento De Almeida, 7.5, 426 / 84018909, Maria De Nazaré Amaral Gonçalves, 7.5, 427 / 84017807, Maria Lúcia Oliveira Martins, 7.5, 428 / 84010117, Sônia Maria Brabo Pantoja Machado, 7.5, 429 / 84016169, Derlucia Maria Simões Dos Santos, 7.5, 430 / 84002264, Rozeny Maria Garcia Maciel, 7.5, 431 / 84017010, Adriana Carla Santos Paixão, 7.5, 432 / 84003282, Antonia Maria Sales Neves, 7.5, 433 / 84019680, Amarilce Santos Da Silva, 7.5, 434 / 84016456, Rosângela De Nazaré Dos Santos Nascimento, 7.5, 435 / 84000337, Jeanete Reis Pereira Ferreira, 7.5, 436 / 84010961, Deusana Lucia Sena Batista, 7.5, 437 / 84017613, Ana Maria Marques Areas, 7.5, 438 / 84014897, Ronaldo De Almeida cordeiro, 7.5, 439 / 84003397, Vanja Do Socorro Tavares Barbosa, 7.5, 440 / 84013481, Regina Celia Napoleão Lages, 7.5, 441 / 84005239, Maria Do Perpetuo Socorro Siqueira Do Nascimento, 7.5, 442 / 84017656, Ana Claudia Furtado De Carvalho, 7.5, 443 / 84010385, Antonia Silva Costa, 7.5, 444 / 84017498, Waldinea Costa De Oliveira, 7.5, 445 / 84014598, Jose Alves De Lima, 7.5, 446 / 84013275, Josiane Maria Luz De Oliveira, 7.5, 447 / 84002532, Regilene Sousa Amorim, 7.5, 448 / 84003514, Rita De Cassia De Almeida Santos Da Silva, 7.5, 449 / 84012497, Liliam Batista Dos Santos, 7.5, 450 / 84006572, Alzira Herundina Lopes Do Carmo, 7.5, 451 / 84014774, Artemis Avis Pinheiro, 7.5, 452 / 84012540, Franciane Do Socorro Santos Lopes, 7.5, 453 / 84003298, Elma Matos Dos Santos Ramos, 7.5, 454 / 84014173, Hevernnin Tâmara ferreira barros, 7.5, 455 / 84005378, Plínio André Andrade Da Silva, 7.5, 456 / 84009427, Leucivânia Da Silva Almeida, 7.5, 457 / 84016452, Dineia Fernandes De Oliveira, 7.5, 458 / 84001421, Ruth Celia Rodrigues Moreira, 7.5, 459 / 84011559, Francine Cavalcante Nascimento, 7.5, 460 / 84012409, Rosa De Fátima Oliveira Gomes, 7.5, 461 / 84008182, Everton Dos Reis Bandeira, 7.5, 462 / 84018215, Joana Amélia Corrêa Gonçalves, 7.5, 463 / 84003068, Ana Andrea Do Rosario Gomes, 7.5, 464 / 84011615, Katia Yardley Rodrigues De Melo Calandrine, 7.5, 465 / 84004530, Maria Cristina Teixeira Mendes, 7.5, 466 / 84000363, Monica Amalia Nunes Dos Santos, 7.5, 467 / 84007043, Joana Paula Cruz Da Silva, 7.5, 468 / 84004768, Elenia Gonçalves Alves, 7.5, 469 / 84000028, Mauro Pantoja De Figueiredo, 7.5, 470 / 84003808, Karla Janaina Ribeiro De Souza, 7.5, 471 / 84009590, Patrícia Régia Carvalho Vasconcelos Tavares, 7.5, 472 / 84010534, Elane Cristina Lira Das Doreas Carvalho, 7.5, 473 / 84016324, Crediteia Moraes dos Anjos, 7.5, 474 / 84005682, Valdinete Ferreira Costa, 7.5, 475 / 84011561, Yvelize Nascimento De Lima, 7.5, 476 / 84001760, Cristiane Cardoso Bacha, 7.5, 477 / 84010768, Valena Rejane Sousa De Souza, 7.5, 478 / 84001692, Elizângela Fonseca Da Conceição, 7.5, 479 / 84012172, Bruno Braga Braga, 7.5, 480 / 84009973, Waldilene Miranda Maciel, 7.5, 481 / 84018944, Ingrid Cristina Dos Santos Araujo, 7.5, 482 / 84015174, Elizângela Castelo Branco De Sousa, 7.5, 483 / 84015431, Guilherme Trindade De Vasconcelos, 7.5, 484 / 84000511, Salvador Clebson Puritya Soares, 7.5, 485 / 84017341, Valdirene Da Costa Oliveira, 7.5, 486 / 84013257, Gizilda Das Chagas Figueiredo, 7.5, 487 / 84002780, Marcio Ribeiro Alves, 7.5, 488 / 84000465, Cely Roseli Costa Da Costa, 7.5, 489 / 84016956, Eldilene Lobato Moraes de Oliveira, 7.5, 490 / 84017614, Sidney Pimenta Dos Santos, 7.5, 491 / 84014790, Maria De Fátima Ferreira De Souza, 7.5, 492 / 84009192, Cleia Barbosa Pena, 7.5, 493 / 84002412, Denilson Morais Nonato, 7.5, 494 / 84015816, Adelmor Ribeiro Dos Santos, 7.5, 495 / 84004711, Robson Pereira Campelo, 7.5, 496 / 84018234, Roberta Gomes Pinheiro De Andrade, 7.5, 497 / 84008405, Vezilei Pantoja Farias, 7.5, 498 / 84004933, Carla Patricia Fiel Dos Santos, 7.5, 499 / 84012672, Elivane Epifane Martins, 7.5, 500 / 84015180, Helen Geane Alves dos Santos, 7.5, 501 / 84002831, Maíke Diniz Correa, 7.5, 502 / 84001287, Keila Nilsieli Nery Vale, 7.5, 503 / 84005566, Eliane Ferreira Santos, 7.5, 504 / 84007411, Eliel pinto machado, 7.5, 505 / 84005447, Aline Daiana Da Fonseca Lima, 7.5, 506 / 84018631, Eunice Dos Santos Gomes Carvalho, 7.5, 507 / 84016670, Marinete Tenório Braga, 7.5, 508 / 84000027, Elisson Conceição Nascimento, 7.5, 509 / 84019539, Francinete De Souza Santos, 7.5, 510 / 84015255, Gleyciane Pinheiro Farias, 7.5, 511 / 84008955, Kellelem Da Silva Oliveira, 7.5, 512 / 84009342, Marcia Carolina Lopes Arraes, 7.5, 513 / 84010959, Rivea Polliana De Lima Neves Carneiro, 7.5, 514 / 84006359, Danieli Cristina Cordeiro Do Nascimento, 7.5, 515 / 84018017, Karla Juliana Gomes Henriques, 7.5, 516 / 84002394, Gleice Ferreira Ribeiro, 7.5, 517 / 84011952, Cleber Alberto Da Luz Santos, 7.5, 518 / 84019361, Adamor De Sousa Barros, 7.5, 519 / 84003950, Daniele Cristiny Nazare Siqueira, 7.5, 520 / 84018488, Suenne Fany Pinto Dos Reis, 7.5, 521 / 84014982, Kelle Cristina Cantão Fonseca, 7.5, 522 / 84008769, Angela Maria De Oliveira Barbosa, 7.5, 523 / 84004126, Kelli Adriana Cruz De Oliveira, 7.5, 524 / 84001744, Pamela Anne Miranda Da Silva, 7.5, 525 / 84001809, Vera Priscila Da Cunha Bordo, 7.5, 526 / 84009381, Bruna Danielle Rodrigues Feio, 7.5, 527 / 84009824, Tania Cristina Lessa Pinheiro, 7.5, 528 / 84016055, Elyane Evelyn Cardoso Rodrigues, 7.5, 529 / 84016555, Sielen Tavares Ferreira, 7.5, 530 / 84017145, Jonas Souza Dos Santos, 7.5, 531 / 84013020, Edineide Ribeiro Da Costa, 7.5, 532 / 84004028, Mylenne Lameira Do Nascimento, 7.5, 533 / 84011336, Odenilze Borges Quaresma, 7.5, 534 / 84010963, Benedita Campos Soares, 7.5, 535 / 84000376, Maria Luciana Da Silva Neves, 7.5, 536 / 84001817, Lorena Carla Souza Da Silva, 7.5, 537 / 84000661, Jenifer Michele Silva Milhomem De Sousa, 7.5, 538 / 84003471, Priscila Fernandes Gusmao, 7.5, 539 / 84017550, Max Falcão Farias

Pacheco, 7.5, 540 / 84006393, Midia Elys Corrêa Da Silva, 7.5, 541 / 84008753, Karla Kristy Lobato Ferreira, 7.5, 542 / 84008071, Leonardo Silva Da Costa, 7.5, 543 / 84000331, Rose De Fátima Da Costa Miranda, 7.5, 544 / 84015405, Jackson Fernando Souza Silva, 7.5, 545 / 84008695, Gerson Thiago Rodrigues Leal, 7.5, 546 / 84003338, Cássia Costa Dos Santos, 7.5, 547 / 84002634, Aparecida Tereza De Anchieta Ferreira Gonçalves, 7.5, 548 / 84006403, Thayman Cristina Da Silva Sousa, 7.5, 549 / 84004669, Arlete Sayarah Santiago Flores, 7.5, 550 / 84005496, Hildizen Bruna Piedade Paiva, 7.5, 551 / 84006135, Isaura Abreu Maciel, 7.5, 552 / 84012570, Emanuelle Da Serra Santino, 7.5, 553 / 84019666, Raquel Do Socorro Mercês Dos Santos, 7.5, 554 / 84011623, Raquel Silva Nogueira, 7.5, 555 / 84012686, Maria Do Socorro Baía Ferreira, 7.25, 556 / 84011112, Márcio Carlos Jardim De Oliveira, 7.25, 557 / 84016327, Tracelinda Do Socorro Dos Santos Mouta, 7.25, 558 / 84015200, Edna Graça Pereira Dos Reis, 7.25, 559 / 84000649, Lucineia Campos Brito Moraes, 7.25, 560 / 84010423, Maria Telma Coimbra Da Silva, 7.25, 561 / 84015181, Joel Silva De Oliveira, 7.25, 562 / 84018686, Tatiani Lopes Mesquita, 7.25, 563 / 84011048, Maria Do Socorro Cardoso, 7.25, 564 / 84001348, Jociane De Lima Costa, 7.25, 565 / 84012910, Sandra Sueli Sarmento Ferreira, 7.25, 566 / 84010322, Maria Eliane De Lima, 7.25, 567 / 84005428, Rosilda Lima De Carvalho, 7.25, 568 / 84001771, Daniel Ferreira Penante, 7.25, 569 / 84010930, Rute Helena Assuncao De Lima, 7.25, 570 / 84015274, Maria Naucilene Marques Silva, 7.25, 571 / 84013947, Wildson Clayton Ferreira Santos, 7.25, 572 / 84005168, Arlene Gomes Da Rocha, 7.25, 573 / 84013269, Irlene Dilameres Da Silva, 7.25, 574 / 84001375, Carla Gleice Feio Barbosa Galvao, 7.25, 575 / 84017528, Rinaldo Almeida Cordeiro, 7.25, 576 / 84005970, Maria Betania De Moraes Santos, 7.25, 577 / 84004632, Jose Augusto Da Silva Santos, 7.25, 578 / 84013703, Marcelo Da Silva Araujo, 7.25, 579 / 84006086, Ivone Da Silva Costa, 7.25, 580 / 84001292, Aline Da Cruz Miranda, 7.25, 581 / 84005949, Clementina Silva Nascimento, 7.25, 582 / 84005857, Edvaldo Junior Dos Anjos Pinho, 7.25, 583 / 84001971, Leila Do Socorro De Sousa Moraes, 7.25, 584 / 84018897, Divani Do Socorro Borges Franco, 7.25, 585 / 84018836, Regina Elizabeth Ferreira Garcia, 7.25, 586 / 84019444, Leonila Da Silva Marques, 7.25, 587 / 84015432, Marta Rosineide De Almeida Cabral, 7.25, 588 / 84003621, Marcela Cristina Bentes Da Silva, 7.25, 589 / 84002803, Marcio Nogueira Guerreiro, 7.25, 590 / 84000759, Deyseane Do Socorro Dos Santos Costa, 7.25, 591 / 84000656, Leila Bastos Fonseca, 7.25, 592 / 84000979, Williams Da Silva, 7.25, 593 / 84016632, Edivaldo De Sa Gonçalves, 7.25, 594 / 84000843, Brenda Tatiane Do Rosario Lima, 7.25, 595 / 84006611, Edvan Ribeiro Ferreira, 7.25, 596 / 84005939, Océias Pinho Costa, 7.25, 597 / 84018082, Maria Das Graças Fernandes De Castro, 7.25, 598 / 84006356, Claudia Dabreu Fernandes, 7.25, 599 / 84011263, Patricia Sousa Costa, 7.25, 600 / 84003534, Andrenilze Vivia Da Silvia Cordovil, 7.25, 601 / 84014699, Maria De Nazaré Silva De Carvalho, 7.25, 602 / 84013276, Luciana Santos Da Conceição, 7.25, 603 / 84013715, Claudia Maria Lacerda, 7.25, 604 / 84014679, Maria Francisca Moura Da Silva, 7.25, 605 / 84013961, Keilla Moreira Da Silva, 7.25, 606 / 84019551, Walber Luis Rodrigues Lima, 7.25, 607 / 84019309, Maria Do Socorro Gomes De Sousa, 7.25, 608 / 84019947, Josias De Souza Freitas, 7.25, 609 / 84001434, Ana Celeste Valadares Dos Passos, 7.25, 610 / 84010882, Doraléa Dos Santos Soares, 7.25, 611 / 84018324, Alessandra lopes Da Silva, 7.25, 612 / 84011752, Jose Ronaldo Mesquita Do Rosario, 7.25, 613 / 84007055, Sabrina Ferreira Gonçalves, 7.25, 614 / 84013373, Danilo José Barros De Moraes, 7.25, 615 / 84016515, Jucicleia Dias De Oliveira, 7.25, 616 / 84012139, Rosiane Da Silva Costa, 7.25, 617 / 84012642, Nelma Silva De Oliveira, 7.25, 618 / 84005242, Danieli Do Socorro Linhares, 7.25, 619 / 84003713, Evandro Da Silva Madureira, 7.25, 620 / 84019159, Luciana Carvalho Mendes, 7.25, 621 / 84010472, Odair Negrão Cardoso, 7.25, 622 / 84013019, Simone Gonçalves Campos Machado, 7.25, 623 / 84002942, Luana Da Silva Lucena, 7.25, 624 / 84015972, Izaneide cristina Dias Dantas, 7.25, 625 / 84014506, Márcia Maria Rodrigues Santana, 7.25, 626 / 84000616, Adilson Pinheiro De Castro, 7.25, 627 / 84015522, Nilda Da Silva Barros, 7.25, 628 / 84002705, Julia Oliveira Da Rocha, 7.25, 629 / 84016453, Neuza De Araujo Lira, 7.25, 630 / 84000448, Josivane Quaresma Trindade, 7.25, 631 / 84001324, Késia Karoline Da Silva Pires, 7.25, 632 / 84017752, Glicileia Dias De Almeida, 7.25, 633 / 84006254, Vilma Vasconcelos Silveira, 7.25, 634 / 84017476, Pablo Allan Galvao Rodrigues, 7.25, 635 / 84016773, Rosane Da Silva Reis, 7.25, 636 / 84020337, Claudia Nunes Lima, 7.25, 637 / 84016395, Hermínio Pereira Da Silva, 7.25, 638 / 84002585, Jacirene Santana Ferreira, 7.25, 639 / 84001731, Suely Damasceno Wanzeler, 7.25, 640 / 84019537, Carmen Nazare Baía Da Silva, 7.25, 641 / 84014209, Maria De Nazaré Silva Ferreira, 7.25, 642 / 84007185, Jucirene Do Socorro Brito Rocha, 7.25, 643 / 84016097, Deusdedit Santana De Oliveira, 7.25, 644 / 84004275, Alverina Maria Rodrigues Gonçalves Santos, 7.25, 645 / 84012239, Sileide Cristina Guimaraes Parente, 7.25, 646 / 84006427, Leonilde Nobre De Melo, 7.25, 647 / 84006167, Ana Marly Do Nascimento Salgado, 7.25, 648 / 84003840, Maria Do Carmo Amaro De Sousa Mendes, 7.25, 649 / 84003562, Vilma Monteiro Maia, 7.25, 650 / 84012394, Nilza Souza Dos Santos, 7.25, 651 / 84006755, Risomar Do Socorro Pinho Souza, 7.25, 652 / 84010931, Vanda Lucia Rodrigues Trindade, 7.25, 653 / 84001651, Vilma Maria Santos Pinheiro, 7.25, 654 / 84008948, Cleonice Barbosa, 7.25, 655 / 84011993, Ivone Luzia Santos Dos Anjos, 7.25, 656 / 84013977, Zelina Correia Da Silva, 7.25, 657 / 84001414, Silvana Lima Barroso, 7.25, 658 / 84009519, Zuleide Da Silva Moraes, 7.25, 659 / 84020408, Vanilda Moura Dourado, 7.25, 660 / 84007426, Maria Trindade Nunes, 7.25, 661 / 84013811,

Charme Do Socorro Braga Dos Santos, 7.25, 662 / 84004901, Adalberto Santos Da Silva, 7.25, 663 / 84014421, Wandenilson Jose Sousa De Freitas, 7.25, 664 / 84014543, Melquizedeque Viana Dos Santos, 7.25, 665 / 84015505, Raimundo Hildebrando Silva Cardoso, 7.25, 666 / 84019562, Cleonice Silva De Souza, 7.25, 667 / 84017058, Celiane Kátia Farias Soares, 7.25, 668 / 84009645, Francisco Silva Trindade, 7.25, 669 / 84016725, Rinda Conceição Pinheiro De Almeida, 7.25, 670 / 84000288, Rosiane Cuimar Silveira, 7.25, 671 / 84000660, Elza Trindade, 7.25, 672 / 84007151, Syanne Do Socorro Ferreira Da Silva, 7.25, 673 / 84016241, Maria Benedita Dos Santos Neves, 7.25, 674 / 84010671, Joelma Da Silva Pessoa Da Cruz, 7.25, 675 / 84014127, Wanda Oliveira Bordallo Pedro, 7.25, 676 / 84015751, Kátia Cilene Cardias Garcia E Souza, 7.25, 677 / 84018572, Valéria Do Socorro Aires Oliveira, 7.25, 678 / 84004182, Maria Terezinha Da Silveira Garcia, 7.25, 679 / 84012340, Silvana Barata Pantoja Oliveira, 7.25, 680 / 84002460, Ana Lidia Coutinho Dos Santos, 7.25, 681 / 84014044, Kleber Dornelas Alves, 7.25, 682 / 84020529, Silvio Aluizio Souza Torres, 7.25, 683 / 84008458, Ozenir De Araujo Mouzinho, 7.25, 684 / 84013585, Patricia Santiago Da Silva, 7.25, 685 / 84000802, Lilia De Moura Fernandes, 7.25, 686 / 84010371, Fábio Alessandro Da Silva Noronha, 7.25, 687 / 84004924, José Odair Rodrigues Lucas, 7.25, 688 / 84018038, Patricia Gonçalves Pinheiro, 7.25, 689 / 84016560, Cleverton Melo Das Neves, 7.25, 690 / 84015163, Maria Sonia Batista Da Silva, 7.25, 691 / 84000446, Alexandra Nazaré Almeida Moura, 7.25, 692 / 84019600, Marcelo Dos Santos Bezerra, 7.25, 693 / 84015863, Alda Do Socoro Cardoso Moraes, 7.25, 694 / 84015285, Sinei Tavares Dos Santos Fontenele, 7.25, 695 / 84007381, Edilson Gaia Pereira, 7.25, 696 / 84010562, Maria Rosani Cavalcante Alves, 7.25, 697 / 84010606, Maria Angela Carvalho Da Silva, 7.25, 698 / 84007035, Sandra Cristina Dos Santos Costa, 7.25, 699 / 84019316, Leliana Braga Da Silva, 7.25, 700 / 84011230, Luciane Vale Moraes, 7.25, 701 / 84019205, Mario Jose Correa Dos Santos, 7.25, 702 / 84004808, Márcia Do Perpétuo Socorro Pinheiro Dos Reis, 7.25, 703 / 84011266, Raquel Santos De Assis, 7.25, 704 / 84013241, Lucilene Nascimento De Souza, 7.25, 705 / 84013677, Ana Maria Dias Correa Dos Santos, 7.25, 706 / 84003821, Catiane Das Chagas Lima, 7.25, 707 / 84003073, Denize Cordovil Pereira, 7.25, 708 / 84010021, Dilcilea Da Silva Andrade, 7.25, 709 / 84012809, Rosenilda Ferreira Da Cruz, 7.25, 710 / 84018308, Fernanda De Fátima Martins Siqueira, 7.25, 711 / 84014459, Katiane Da Silva Lisboa, 7.25, 712 / 84000700, Joelma Silva Costa, 7.25, 713 / 84000335, Almir Palheta Da Silva, 7.25, 714 / 84016254, Jucinelza Pantoja Da Silva, 7.25, 715 / 84012606, Maria Luiza Gonçalves Silva, 7.25, 716 / 84016411, Maria Sandra Da Costa Torres, 7.25, 717 / 84004881, Katia Roberta Carlos Vitoriano, 7.25, 718 / 84018776, Joseane Franco Teles, 7.25, 719 / 84007330, Adriana Cristina Nunes Da Silva, 7.25, 720 / 84010899, Andréa Cavalcante Reis De Oliveira, 7.25, 721 / 84018900, Milclé Fernandes De Souza, 7.25, 722 / 84002615, Ricardo Francisco Muniz, 7.25, 723 / 84002272, Maria Eulalia Estumano Cabral, 7.25, 724 / 84011515, Waldegma Freitas Alexandrino, 7.25, 725 / 84017983, Andreia De Jesus Santana Pantoja, 7.25, 726 / 84013327, Gracilene Wanzeler Moia, 7.25, 727 / 84015259, Rosimery Fiel De Souza, 7.25, 728 / 84014628, Patricia De Jesus Pereira, 7.25, 729 / 84010692, Meiricleide Viana Ferreira Santos, 7.25, 730 / 84001699, Kelly Medeiros Penante, 7.25, 731 / 84001354, Joselina Lobo Vaz, 7.25, 732 / 84018747, Jermiston Lima Da Silva, 7.25, 733 / 84002106, Marlise Lisandra Costa Maia, 7.25, 734 / 84013236, Marcelo Viana De Araujo, 7.25, 735 / 84015350, Katia Cilene Ferreira Lira, 7.25, 736 / 84001713, Amanda Paula Vital Vilhena, 7.25, 737 / 84001326, Edilene Do Socorro Guimaraes, 7.25, 738 / 84006690, Francisco Gilberto De Souza Costa, 7.25, 739 / 84020293, Maria Da Silva Leite, 7.25, 740 / 84000622, Leidiani Pena Pinheiro, 7.25, 741 / 84017934, Raquel Da Silva Costa, 7.25, 742 / 84020338, Obed Munhoz Araujo, 7.25, 743 / 84015002, Karla Katarina Azevedo Santos, 7.25, 744 / 84017294, Jaqueline De Nazaré Palheta Machado, 7.25, 745 / 84002816, Katia Raquel Almeida Carneiro, 7.25, 746 / 84018398, Josiane Do Socorro Lima André Sodré, 7.25, 747 / 84003110, Thais Lima Simões, 7.25, 748 / 84019904, Isis Gonçalves De Oliveira, 7.25, 749 / 84014738, Andrelice Eny Da Silva Rodrigues, 7.25, 750 / 84001844, Cristiane Carvalho Piedade, 7.25, 751 / 84018729, Ellen Kary Da Conceição Inojosa, 7.25, 752 / 84019722, Debora Cristina Moura Melo Preto, 7.25, 753 / 84002015, Goretty De Fatima Da Silva Santos, 7.25, 754 / 84013083, Joyce Martins Tavares, 7.25, 755 / 84001538, Elber Oliveira Pereira, 7.25, 756 / 84015959, Andréa Cristina Borges Rodrigues, 7.25, 757 / 84002554, Edilene Maria Carvalho De Farias, 7.25, 758 / 84000599, Josilene Dos Reis Farias, 7.25, 759 / 84013736, Igor Da Silva Moura, 7.25, 760 / 84006346, Fernanda Daniela Batista Dos Santos, 7.25, 761 / 84012153, Iranilice Do Socorro Miranda De Brito, 7.25, 762 / 84004483, Rosiléia Veras Silva, 7.25, 763 / 84001350, Josiane Silva Da Silva, 7.25, 764 / 84005497, Jaqueline Bernadette Damasceno Bandeira, 7.25, 765 / 84015567, Adriana Silveria Silva Moura, 7.25, 766 / 84011654, Ewerton Fonseca Cantão, 7.25, 767 / 84005018, Maria Lucineide Pereira telles, 7.25, 768 / 84020116, Pamela De Jesus Dias Pereira, 7.25, 769 / 84000233, Daiseane Santos Araujo, 7.25, 770 / 84014410, Clebson Oliveira Da Cruz, 7.25, 771 / 84002470, Tereza Cristina Abreu Tavares, 7.25, 772 / 84015171, Adenilton Oliveira E Oliveira, 7.25, 773 / 84001079, Lidia Silvana Sodre Da Silveira, 7.25, 774 / 84019738, Karina Simão Castro, 7.25, 775 / 84006084, Walacy José Do Rosario Baeta, 7.25, 776 / 84000698, Lorelay Cristine Viana Sodre, 7.25, 777 / 84018642, Flavia Briglia Pereira, 7.25, 778 /

CONTINUA NO CADERNO 2

Executivo 2

QUINTA-FEIRA, 29 DE JULHO DE 2010

SECRETARIA DE ESTADO DE ADMINISTRAÇÃO

continuação ...

1.1. ÁREA FINALÍSTICA - NÍVEL MÉDIO

1.1.1. TÉCNICO DE ENFERMAGEM

84014633, Bruna Do Nascimento Barroso, 7,25, 779 / 84003246, Rafael De Andrade Gomes, 7,25, 780 / 84016024, Leana Dos Santos Barata, 7,25, 781 / 84015400, Francisca Franciana De Paiva, 7,25, 782 / 84015016, Ozete Barroso De Souza, 7,25, 783 / 84016576, Nádia Carolina Fonseca Da Silva, 7,25, 784 / 84003896, Andrea Do Rosario Cruz, 7,25, 785 / 84008502, Naylena De Jesus Lisboa Braga, 7,25, 786 / 84010173, Diego Leite Cutrim, 7,25, 787 / 84003508, Nayana Da Costa Anselmo, 7,25, 788 / 84012294, Denise dos Santos pereira, 7,25, 789 / 84000643, Ana Paula Correa Espindola, 7,25, 790 / 84018517, Douglas Gomes De Lima, 7,25, 791 / 84003560, Alex Da Conceição Ferreira, 7,25, 792 / 84013760, Fabricia Aryadina Silva Do Carmo, 7,25, 793 / 84013777, Ana Carolina Gama Alves, 7,25, 794 / 84013168, Ellen Priscila Nascimento De Souza, 7,25, 795 / 84016441, Regiane Dias Souza, 7,25, 796 / 84016031, Keila Cristina Moreira Almeida, 7,25, 797 / 84002173, Manoel Ferreira Dos Santos Neto, 7,25, 798 / 84007808, Lais Fernanda Gomes De Sousa, 7,25, 799 / 84002094, Geisiane Tavares De Brito, 7,25, 800 / 84007807, Gláucia Geandrea Siqueira Maia Cardoso, 7,25, 801 / 84001534, Maria Lucimar Miguel Cruz, 7,25, 802 / 84000510, Josivan Agassis Fernandes Bahia, 7,25, 803 / 84019151, Jakeline Oliveira Da Silva, 7,25, 804 / 84011885, Lizzie De Moraes Gomes Silva, 7,25, 805 / 84008436, Jessica De Souza Dias, 7,25, 806 / 84000838, José Juracir De Mello Santos Filho, 7,25, 807 / 84012841, Natalia Da Silva Pequeno, 7,25, 808 / 84008653, Ana Suelde Da Silva Pereira, 7,25, 809 / 84001725, Priscilla Reis Da Silva, 7,25, 810 / 84002481, Erieleni Rodrigues De Lima, 7,25, 811 / 84005444, Jamilly Lorena Ferreira Monteiro, 7,25, 812 / 84010358, Alessandra Katlen Moraes Da Silva, 7,25, 813 / 84019663, Elinelma De Oliveira, 7,25, 814 / 84002843, Marcelina Dos Anjos Silva Barata, 7, 815 / 84001344, Maria Rosa Lima De Amorim Dias, 7, 816 / 84016966, Marluce Santos Da Silva, 7, 817 / 84018080, Rosiane Monteiro Da Costa, 7, 818 / 84000222, Magali Do Socorro Silva De Melo, 7, 819 / 84018699, Renildes Da Luz Ferreira Durans, 7, 820 / 84016270, Ivanilde De Sousa, 7, 821 / 84011344, Sergio Do Carmo Lima Moraes, 7, 822 / 84018458, Elizabeth De Paiva Santa Brigida, 7, 823 / 84014613, Bernadete De Fátima Raiol Pereira, 7, 824 / 84015494, Maria De Lourdes Costa Oliveira, 7, 825 / 84013668, Maria Sonilda Souza Da Silva, 7, 826 / 84014631, Erica Do Socorro Oliveira Da Silva, 7, 827 / 84001633, Maisa Matos Maria Mendes, 7, 828 / 84015754, Alessandra De Jesus Brito Oliveira, 7, 829 / 84001275, Nocielma De Cassia Quaresma De Oliveira, 7, 830 / 84020507, Klebia De Fatima Mendes Dos Santos, 7, 831 / 84003383, Katiane Cardoso Damasceno, 7, 832 / 84003722, Mariana Gabrielle Brandão Moreira, 7, 833 / 84018265, Marina Costa De Lima Brandão, 7, 834 / 84012537, Cleber Da Cruz Rodrigues De Lima, 7, 835 / 84015019, Angela Batista Moraes, 7, 836 / 84009537, Ana Maria Pantoja Tavares, 7, 837 / 84017912, Larissa Das Graças Santos Rodrigues, 7, 838 / 84006152, Celia De Jesus Silva Souza, 7, 839 / 84017071, Heliane Márcia Farias Soares, 7, 840 / 84015393, Janssen Danny Dos Remedios Silva, 7, 841 / 84000296, Teonice Conceição Da Silva Guimaraes, 7, 842 / 84000411, Rejane Silveira Baptista, 7, 843 / 84015148, Fernanda Regina Oliveira Navegantes, 7, 844 / 84015185, Clayton Da Silva Brito, 7, 845 / 84000150, Maria Cristina De Sousa Tolosa, 7, 846 / 84003501, Márcia Ferreira Da Fonseca, 7, 847 / 84001909, Sabrina Ferreira Rodrigues, 7, 848 / 84004523, Jôse Cristina Vasconcelos Lima, 7, 849 / 84002702, Julianne De Oliveira Neves, 7, 850 / 84011247, Marcelo Dos Santos Miranda, 7, 851 / 84010938, Kellen Cristina Pinheiro Monteiro, 7, 852 / 84003774, Adriana Maria Nogueira Marinho, 7, 853 / 84013700, Gizelle Carina De Andrade Miranda, 7, 854 / 84006275, Nathalia Cardoso Pinto, 7, 855 / 84003533, Maria Ivanilde Boaes Silva, 7, 856 / 84001328, Helen Cristina Santos Ferreira, 7, 857 / 84012312, Eudiracy Portal Pacheco, 7, 858 / 84018574, Gisela Coelho Bezerra, 7, 859 / 84009066, Ivanise Maria Tavares Barros, 7, 860 / 84014719, Euzenir Santos Lima, 7, 861 / 84005363, Eliana Do Socorro Souza Lima, 7, 862 / 84010461, Sônia Do Socorro Da Silva Cardoso, 7, 863 / 84015648, Romualdo De Sousa Moreira Baia, 7, 864 / 84011277, Cleyde Bacelar Da Silva, 7, 865 / 84003872, Rivaldir Farias Guimaraes, 7, 866 / 84008721, Marcilene De Nazare Pinto Furtado, 7, 867 / 84004552, Tereza Cardoso De Souza, 7, 868 / 84003884, Silvane Maria Pereira Dos Santos, 7, 869 / 84009756, Josilene Ferreira Oliveira Sousa, 7, 870 / 84003787, Ligiane Ribeiro Lopes, 7, 871 / 84001174, Marly Gomes Lobato, 7, 872 / 84017836, Erick Ribeiro Moreira, 7, 873 / 84012192, Marcelo Monteiro De Oliveira, 7, 874 / 84008521, Marciléa Pascoa Viegas, 7, 875 / 84015617, Ana Claudia Ferreira

Gomes, 7, 876 / 84015786, Emna Do Socorro Lopes Silva, 7, 877 / 84009825, Iracema Elisa Dasilva Martins, 7, 878 / 84011480, Marlúcia De Almeida Ferreira, 7, 879 / 84011822, Eliaquim Pinheiro Pinto, 7, 880 / 84003660, Rosa Maria Salmen De Souza, 7, 881 / 84015651, Jackson Couto Da Silva, 7, 882 / 84012635, Cruzvaldina Soares Da Cunha, 7, 883 / 84011613, Alessandra De Nazare Cardoso Pereira, 7, 884 / 84010539, Maria Eliete De Aviz Rosa, 7, 885 / 84007294, Elden Carlos Lobato Ferreira, 7, 886 / 84004909, Samara Soares Dos Santos, 7, 887 / 84015017, Izabel Cristina Gonçalves Cruz, 7, 888 / 84019458, Rozimar De Jesus Dantas, 7, 889 / 84014217, Girlane Alves Pinheiro, 7, 890 / 84019463, Edimilson Pereira Barra, 7, 891 / 84014067, Marcia Helena Dos Santos Silva De Barros, 7, 892 / 84019161, Orlando Silveira De Matos, 7, 893 / 84003720, Grinaura Maria De Oliveira Silva, 7, 894 / 84011381, Gilma Pimentel Pedroso Cabral, 7, 895 / 84009918, Maria Do Socorro Da Silva Pereira, 7, 896 / 84004006, Dalva Maria Portilho Da Mata, 7, 897 / 84000156, Maria Do Socorro Gatinho Da Silva, 7, 898 / 84018565, Maria Das Graças Costa Gomes, 7, 899 / 84015685, Solange De Lima Macedo, 7, 900 / 84006317, Maria Benedita Farias Ribeiro, 7, 901 / 84013800, Katia Cristina Da Costa Castro Souza, 7, 902 / 84017507, Debora Dos Reis Silva Dos Santos, 7, 903 / 84005934, Laura Pena De Lima, 7, 904 / 84015243, Wilson Augusto Souza De Oliveira, 7, 905 / 84004450, Marcia Do Socorro Antonio José Gordo, 7, 906 / 84007943, Laura Palheta Rodrigues, 7, 907 / 84013073, Sandra Maria Souza Da Silva, 7, 908 / 84018465, Silvia Regina Da Silva Cardins Rodrigues, 7, 909 / 84002503, Claudia Darcy Bentes Da Silva, 7, 910 / 84015705, Silvia Martins Menezes, 7, 911 / 84017340, Rosilene De Jesus Arnaud Rodrigues, 7, 912 / 84003494, Simone De Nazare Rosa Pinheiro, 7, 913 / 84011313, Maria Aldenira Rodrigues, 7, 914 / 84016475, Luis Alberto Araujo Vieira, 7, 915 / 84016594, Ivete Andrade Carvalho, 7, 916 / 84016779, Janilise Maria Martins De Aquino, 7, 917 / 84001115, Loane Pereira Da Costa, 7, 918 / 84019555, Rosiele Do Perpetuo Socorro Barreto De Oliveira, 7, 919 / 84011430, Ana Maria Vieira De Oliveira, 7, 920 / 84005818, Valcirenne Adriana De Jesus Nascimento, 7, 921 / 84015433, Soraia Silva De Carvalho, 7, 922 / 84016433, Ruth Elena Monteiro Barboza, 7, 923 / 84011790, Erivaldo Alves Pereira, 7, 924 / 84016001, Elisangela Francisca Oliveira Nascimento, 7, 925 / 84010027, Joao Neto Barros, 7, 926 / 84013092, Ruth Helena Da Silva Feio, 7, 927 / 84002085, Gilvana Conceição Sousa Da Silva, 7, 928 / 84019119, Marcelo De Lima Maciel, 7, 929 / 84006200, Marcia Do Socorro Conceicao Duraes, 7, 930 / 84001100, Marco Antonio Lima Ferreira, 7, 931 / 84006189, Domingas De Fatima De Assis Brito, 7, 932 / 84002247, Silvia Cristina Silva Lobato, 7, 933 / 84006114, Denize Das Graças Oliveira Da Silva, 7, 934 / 84015592, Angela Cristina Menezes Lisboa, 7, 935 / 84010815, Jocivani Cardoso Santos, 7, 936 / 84001080, Ana Da Paz Rocha Ramos, 7, 937 / 84005787, Selma Gomes Ferreira, 7, 938 / 84014228, Arthur Henrique Almeida De Lima, 7, 939 / 84017437, Shirley Ane Protazio Almeida, 7, 940 / 84007322, Danya Chirley Borges Fonseca, 7, 941 / 84007355, Antonia Eliene Da Silva Oliveira, 7, 942 / 84007067, Soraia Francilene Souza Santos Araujo, 7, 943 / 84015686, Elana Claudia Farias Ferreira, 7, 944 / 84003440, Ozinete Farias Silva De Miranda, 7, 945 / 84001386, Ruth Barros De Souza, 7, 946 / 84011144, Eliana Da Silva Lima, 7, 947 / 84016360, Cledivaldo De Moura Ferreira, 7, 948 / 84017299, Adairson Da Silva Tiago, 7, 949 / 84009191, Deyziani Castelo Branco Dias, 7, 950 / 84010059, Diane Do Socorro Monteiro Da Silva, 7, 951 / 84004416, Angela Maria Pereira Cordeiro, 7, 952 / 84013338, Francineide Suely Fernandes Miranda, 7, 953 / 84016095, Maria Rosângela De Oliveira Menezes, 7, 954 / 84018184, Elke Marla Dias De Sousa, 7, 955 / 84005936, Alcilene Lisboa Macena Dos Santos, 7, 956 / 84012909, Cristiane Gomes De Oliveira, 7, 957 / 84005817, Angela Regina Costa Nunes, 7, 958 / 84001681, Valsíria Goes Santos, 7, 959 / 84001912, Izaias Ribeiro Soares, 7, 960 / 84010295, Vânia Do Socorro Moraes Palheta, 7, 961 / 84004107, Shirley Do Socorro Ferreira Santos, 7, 962 / 84012224, Maria Jose Farias Coutinho, 7, 963 / 84008325, Eduardo Pascoal Pinheiro, 7, 964 / 84013992, Francinete De Jesus Pena De Souza, 7, 965 / 84020365, Carlos Augusto Da Costa Pantoja, 7, 966 / 84012661, Delma Lúcia Dax Costa Da Cruz, 7, 967 / 84018056, Rosanne Soares Moraes, 7, 968 / 84011715, Marcos Antonio Pimentel De Brito, 7, 969 / 84016199, Maria Ivane De Oliveira Melo, 7, 970 / 84012038, Jarlene De Oliveira Vieira, 7, 971 / 84019706, Abnedin De Jesus Da Silva Cabral, 7, 972 / 84006482, Elisangela Gaia Gomes, 7, 973 / 84010141, Jerusa De Souza Pereira, 7, 974 / 84017873, Marcia Andreia Gomes Dias, 7, 975 / 84016507, Max Paulo Da Costa Correa, 7, 976 / 84001922, Ana Paula Alves Machado, 7, 977 / 84012103, Patricia Aranha Coelho, 7, 978 / 84006783, Luciene Dos Santos De Moraes, 7, 979 / 84016455, Maria De Nazare De Sousa Santos, 7, 980 / 84012707, Rondinelly De Souza Miranda, 7, 981 / 84019732, Ilka De Nazare De Paula Sodre, 7, 982 / 84016872, Alesandra Da Mata Dos Santos, 7, 983 / 84017055, Benedito Do Carmo Baia Martins, 7, 984 / 84008395, Rosangela Ribeiro Frazao, 7, 985 / 84004151, Edson José De Moura Lopes, 7, 986 / 84004374, Edilene Costa Monteiro, 7, 987 / 84005881,

Valdirenne De Sousa Dias, 7, 988 / 84005185, Augusto César Costa Cunha, 7, 989 / 84018168, Levi Batista De Oliveira, 7, 990 / 84017590, Sandra Helena Moreira Conceição, 7, 991 / 84017931, José Alexandre Da Silva Sá, 7, 992 / 84004816, Luis Fuckner Neres Pereira, 7, 993 / 84006107, Eielson Varlindo Reis Filho, 7, 994 / 84005532, Kellém Cassandra Da Silva Lima Soares, 7, 995 / 84018018, Cileny Tapajós Mafra, 7, 996 / 84005136, Cathleen Priscila Góes Bastos, 7, 997 / 84017318, Márcia Ribeiro Caldas, 7, 998 / 84009194, Ivanete Correa Silva, 7, 999 / 84010741, Lucirene Oliveira Alves, 7, 1000 / 84006948, Maria Eleuza Vieira Nojosa, 7, 1001 / 84002633, Karina Dos Santos, 7, 1002 / 84004578, Vanderleia Das Graças Barbosa, 7, 1003 / 84016712, Ediniliza Corrêa De Almeida, 7, 1004 / 84019183, Adriene Rodrigues Da Silva, 7, 1005 / 84008224, Iria Rubia Pedrosa Pereira, 7, 1006 / 84008640, Elton Mariano Santos Ferreira, 7, 1007 / 84010750, Keila Odinea Silva Nascimento, 7, 1008 / 84017699, Vilma Baia Sodre, 7, 1009 / 84014103, Erika Cândida Da Silva Magalhães, 7, 1010 / 84000241, Mary Elem Sousa Lima, 7, 1011 / 84005175, Vania Teixeira Barros, 7, 1012 / 84015867, Alex Augusto De Lima Viana, 7, 1013 / 84008072, Ilda Rodrigues Furtado, 7, 1014 / 84004751, Ana Cristina Costa Dos Santos, 7, 1015 / 84006437, Amanda Sampaio De Matos, 7, 1016 / 84004375, Rosilene Serra Dos Santos, 7, 1017 / 84014928, Danielle Fernanda Dos Santos Calandrini Silva, 7, 1018 / 84011688, Tatiane Carvalho Moraes Freire, 7, 1019 / 84017005, Katiani Souza Da Silva, 7, 1020 / 84007297, Liliany De Leuza Aquino Serrão, 7, 1021 / 84008236, Rosiane Da Silva Andrade, 7, 1022 / 84010693, Silvio Santana Cabral, 7, 1023 / 84017506, Eliane Barbosa Do Nascimento, 7, 1024 / 84019432, Erika Cristina De Araújo Gonçalves Bezerra, 7, 1025 / 84016797, Rosália Monteiro Barros, 7, 1026 / 84005766, Jacivaldo Da Silva Pacheco, 7, 1027 / 84018484, Abraao Roland Dias, 7, 1028 / 84015530, Alessandra Dos Anjos Curcino, 7, 1029 / 84000230, Anazilda Borges De Almeida Lins, 7, 1030 / 84016421, Marcela Hellen Quaresma Rodrigues, 7, 1031 / 84004158, Cynthia De Souza Martins, 7, 1032 / 84014718, Waléria Lousada Bechara, 7, 1033 / 84002653, Gisele Da Costa Alcantara, 7, 1034 / 84020323, Cleide Lucia Chagas Rodrigues, 7, 1035 / 84000178, Goldy Melry Souza Alberto, 7, 1036 / 84015795, Cristian Clessia Ferreira Da Gama, 7, 1037 / 84016640, Ayla Carolyne Reis Do Nascimento, 7, 1038 / 84013409, Raquel Serrão Tavares, 7, 1039 / 84001654, Daniele Cristina Pinto De Oliveira, 7, 1040 / 84014788, Rubenilde Silva Dos Santos, 7, 1041 / 84008983, Cris Pires Santa Cruz, 7, 1042 / 84018936, Adriana Joana Michelle Sousa De Sena, 7, 1043 / 84010155, Andreza Miranda Melo, 7, 1044 / 84010187, Odilene Malcher lima, 7, 1045 / 84019510, Maria Xarlene Gama Uchoa, 7, 1046 / 84018923, Kelle Rodrigues Pereira, 7, 1047 / 84009808, Viviane Ferreira Coutinho, 7, 1048 / 84005357, Oscar Noberto Da Silva, 7, 1049 / 84004636, Camila Do Socorro De Oliveira Moreira, 7, 1050 / 84000551, Dancarla castro pantoja, 7, 1051 / 84001265, Tatiane Rodrigues Chaves, 7, 1052 / 84008132, Leocleide Da Silva Correia, 7, 1053 / 84002074, Michelle Pereira Pinheiro, 7, 1054 / 84008173, Joycelene Araujo Ferreira, 7, 1055 / 84015859, Idiane Marques Soares, 7, 1056 / 84018873, Danyellen Aparecida Da Silva Mota, 7, 1057 / 84005751, Douglas Pereira Pinto, 7, 1058 / 84002134, Marta Maria Silva Pereira, 7, 1059 / 84010315, Elisete Silva Amorim, 7, 1060 / 84003158, Renyer Renato Do Lago Campos, 7, 1061 / 84011136, Maria Shirlene Silva De Oliveira, 7, 1062 / 84020017, Carlos Andre Guimaraes Diniz, 7, 1063 / 84012626, Marylene Chagas Pinheiro, 7, 1064 / 84007912, Denis Dos Reis Gemaque, 7, 1065 / 84011394, Luis Maria Dos Santos, 7, 1066 / 84002667, Melina Bozetti Biancardi Fonseca, 7, 1067 / 84015445, Joycelayne Cristhian Alves Lima, 7, 1068 / 84013278, Hugo Rogério Baia Da Silva, 7, 1069 / 84007836, Gleiciane Cardoso Gomes, 7, 1070 / 84006531, Elizangela De Oliveira Teixeira, 7, 1071 / 84005190, Geise De Nazare Correia Dos Santos, 7, 1072 / 84017954, Isabela Da Costa Corrêa, 7, 1073 / 84008416, Alex Santos Pacheco, 7, 1074 / 84011858, Clenilda Dos Santos Chaves, 7, 1075 / 84000841, Marcelo Campos De Assis, 7, 1076 / 84013814, Myllany Vanise Paixão Carvalho, 7, 1077 / 84004516, Auliane Do Nascimento Pinheiro, 7, 1078 / 84018585, Adriana Sousa Felipe, 7, 1079 / 84003404, Patricia Coelho Mesquita, 7, 1080 / 84003024, Ezequias Da Silva Trindade, 7, 1081 / 84004503, Carla Moraes Dos Santos, 7, 1082 / 84000503, Ana Paula Brasil Santos, 7, 1083 / 84016812, Ramon Lomba Dias Barbosa, 7, 1084 / 84018322, Natalia Lima Da Silva, 7, 1085 / 84011486, Edilene Bispo Gomes, 7, 1086 / 84015766, Lilian Laranjeira Do Nascimento, 7, 1087 / 84019661, Bruna Lima Da Fonseca, 7, 1088 / 84019626, Mirian Gomes Brasil, 7, 1089 / 84014254, Thaiany De Oliveira Luz, 7, 1090 / 84005583, René Jorgiane Ferreira Da Silva, 7, 1091 / 84012935, Soraya Cristina Da Silva Souza, 7, 1092 / 84002123, Raquel Gaia De Castro, 7, 1093 / 84002637, Marina Do Socorro Vaz Bentes, 7, 1094 / 84004099, Aldenora Gonçalves Monteiro, 7, 1095 / 84002792, Evânia Dos Santos Odim, 7, 1096 / 84017723, Elaine Regina Do Rosário Guimarães, 7, 1097 / 84005831, Jorge Rafael Platilha Furtado, 7, 1098 / 84004667, Miriam De Oliveira Chaves, 7, 1099 / 84004057, Leidiane Farias Silva, 7, 1100 / 84019203, Fabrício

José Lima De Andrade, 7, 1101 / 84001086, Cintia Gabrielly Da Luz Costa, 7, 1102 / 84009567, Fernanda Castro De Oliveira, 7, 1103 / 84017530, Suleem Correia Reis, 7, 1104 / 84014522, Adriana Souza Do Nascimento, 7, 1105 / 84006381, Aminadabe Pereira Lima, 7, 1106 / 84016349, Josiney Ivo De Araujo Almeida, 7, 1107 / 84000547, Priscila Machado Monteiro, 7, 1108 / 84019778, Suelane Carvalho Monteiro, 7, 1109 / 84002211, Aline Bitencourt Da Conceição, 7, 1110 / 84020094, Elaine Oliveira Do Espirito Santo, 7, 1111 / 84007756, Tatiane Oliveira Da Silva, 7, 1112 / 84009828, Jaime Correa Da Silva Junior, 7, 1113 / 84004782, Herlani Cristina Oliveira Barreto, 7, 1114 / 84006521, Evelyse De Paula Barros, 7, 1115 / 84014065, Juliana Regina Andrade Pantoja, 7, 1116 / 84009385, Vivian Karla Azevedo Gomes, 7, 1117 / 84004204, Kelly Priscila Dias Pereira, 7, 1118 / 84005679, Priscila Nascimento Dos Santos, 7, 1119 / 84014041, Debora Do Socorro De Souza Morais, 7, 1120 / 84004553, Aduato De Sousa Correa, 7, 1121 / 84000920, Tamillys Fernanda Silva Alvão, 7, 1122 / 84016477, Michele Cristina De Araujo Ferreira, 7, 1123 / 84004695, Tatyane Lima Dos Santos Costa., 7, 1124 / 84015106, Alice Yonã Medeiros De Souza, 7, 1125 / 84010591, Camila Passinho Miranda, 7, 1126 / 84004584, Thais Valeria Da Silva Azevedo, 7, 1127 / 84000638, Karolin Pereira Colares, 7, 1128 / 84001114, Cristiane Priscila Azevedo Dos Santos, 7, 1129 / 84001863, Samara Christina Pena Do R. Buriti, 7, 1130 / 84019024, Samia Do Nascimento Medeiros, 7, 1131 / 84003465, Clidenor Da Silva Correa, 7, 1132 / 84015587, Thais Larissa Gonçalves Da Silva, 7, 1133 / 84011883, Luis Rodrigo Angelim Silva, 7, 1134 / 84009312, Sione Valente Pinto, 7, 1135 / 84000967, Noemi Mangabeira Assunção, 7, 1136 / 84005498, Isabela Christine Araujo De Lima, 7, 1137 / 84004162, Erivanessa Costa Sousa, 7, 1138 / 84019345, Giselly Ferreira Da Silva, 7, 1139 / 84010787, Maria Naiara Batista Franco, 7, 1140 / 84013043, Wagner De Oliveira Silva, 7, 1141 / 84010504, David Aurélio Vale Do Rosário, 7, 1142 / 84017112, Sônia De Nazaré Cabeça Silva, 6,75, 1143 / 84003891, Simone Do Socorro Da Luz Ribeiro Miranda, 6,75, 1144 / 84015326, Maria Gorete Brasil Da Silva, 6,75, 1145 / 84004571, Maria De Fatima Brandão Corrêa, 6,75, 1146 / 84001853, Lena Márcia Da Silva Miranda, 6,75, 1147 / 84015888, Mariles Gomes Batista, 6,75, 1148 / 84010827, Ediana Coelho Dos Santos, 6,75, 1149 / 84017391, Regina Celi Do Nascimento Brito, 6,75, 1150 / 84018299, Rosiane Cardoso Da Silva, 6,75, 1151 / 84011998, Alessandra De Almeida Rodrigues, 6,75, 1152 / 84013391, Lusivan Martins Da Silva, 6,75, 1153 / 84014511, Cristina Do Socorro Prestes Modesto, 6,75, 1154 / 84013810, Valdenise Damasceno De Lima, 6,75, 1155 / 84013752, Floraci Gatinho Dos Santos, 6,75, 1156 / 84004414, Fabio Jose braga Teixeira, 6,75, 1157 / 84000043, Fábio Pereira Dos Anjos, 6,75, 1158 / 84019240, Waleria Maria Sousa Da Silva, 6,75, 1159 / 84002462, Francisco Carlos Feio De Araujo, 6,75, 1160 / 84017115, Lisane Do Socorro Do Carmo Munhoz, 6,75, 1161 / 84000360, Roseli Marcos Oliveira, 6,75, 1162 / 84006122, Ana Lucia Silva De Oliveira Gomes, 6,75, 1163 / 84014052, Ana Claudia Messias Furtado, 6,75, 1164 / 84015132, Adriana Do Socorro Costa Tavares, 6,75, 1165 / 84000608, Floreici Sales Magalhaes Dos Santos, 6,75, 1166 / 84016595, Sylrene Bernardes Santana, 6,75, 1167 / 84001082, Marta Veronica Brando De Lima, 6,75, 1168 / 84000666, Aldanira De Jesus Miranda Dos Santos, 6,75, 1169 / 84003495, Alessandro Martins, 6,75, 1170 / 84003103, Alexandre Ferreira Nunes, 6,75, 1171 / 84000418, Adriano Gonçalves Furtado, 6,75, 1172 / 84014689, Daniel Dos Santos Ferreira, 6,75, 1173 / 84001338, Ana Claudia Oliveira Prado, 6,75, 1174 / 84014478, Liana De Vasconcelos Lopes De Figueiredo, 6,75, 1175 / 84003446, Katia Regina Brandão Sabel, 6,75, 1176 / 84010068, Socorro Dos Santos Diniz, 6,75, 1177 / 84014901, Maria De Nazare Silva Torres, 6,75, 1178 / 84009968, Rosineide Rodrigues Da Trindade, 6,75, 1179 / 84009070, Noheidia Melo Da Silva Saraiva, 6,75, 1180 / 84015544, Leandro Lima Martins, 6,75, 1181 / 84003806, Ligia Marcelle De Oliveira Souza, 6,75, 1182 / 84006104, Leila Patricia De Farias Sardinha, 6,75, 1183 / 84002704, Elcina Maria Quadros Da Cunha, 6,75, 1184 / 84003532, Odenilda Meninéa De Souza, 6,75, 1185 / 84009056, Zilmá Parente Mendes, 6,75, 1186 / 84001456, Danielle Cristina Dos Santos Costa, 6,75, 1187 / 84015161, Rosa Maria Da Silva Rodrigues, 6,75, 1188 / 84005893, Adna Lúcia Cuimar Trindade, 6,75, 1189 / 84008065, Cecília Eugênia Caldas Teixeira, 6,75, 1190 / 84003019, José Almir Lacerda De Queiroz, 6,75, 1191 / 84018903, Pollyanna De Souza Da Silva, 6,75, 1192 / 84010721, Ada Sueli Da Silva Quadros, 6,75, 1193 / 84013056, Elizana Cristina Da Silva Santos, 6,75, 1194 / 84000285, Estela bezerra Lacerda, 6,75, 1195 / 84013490, Laryssa Do Socorro Araujo Da Silva, 6,75, 1196 / 84016504, Maria Nelcimar Amorim Nunes, 6,75, 1197 / 84009686, Viviane Marcondes De Lima, 6,75, 1198 / 84001214, Maria Dos Santos Cruz, 6,75, 1199 / 84016639, Adriana Morais Dos Santos Trindade, 6,75, 1200 / 84008449, Dalcemere Saraiva Dos Santos, 6,75, 1201 / 84016513, Elielma Aires Cardoso, 6,75, 1202 / 84016117, Leidiana Do Socorro Soares Do Nascimento, 6,75, 1203 / 84001656, Nelsan Vale Rodrigues, 6,75, 1204 / 84000302, João Paulo Pinheiro Teixeira, 6,75, 1205 / 84000872, Doryane Lobato Pinto, 6,75, 1206 / 84007874, Adamar Alberto Guimarães Simões Junior, 6,75, 1207 / 84019400, Maria Dulcicleia Da Conceição Silva, 6,75, 1208 / 84007350, Ligia Carolina Mendes Maranhão Barbosa, 6,75, 1209 / 84002461, Eder De Barros Pinheiro, 6,75, 1210 / 84011748, Rosângela Da Costa Santana, 6,75, 1211 / 84020226, Marcileide Silva Da Costa, 6,75, 1212 / 84014935, Carmen Suely Fortunato Santos, 6,75, 1213 / 84004451, Izailda De Moraes Santos, 6,75, 1214 / 84000988, Zenilda Silva

Do Nascimento, 6,75, 1215 / 84016978, Maria Izaura Dias De Melo, 6,75, 1216 / 84015510, Maria Leny De Jesus Santana, 6,75, 1217 / 84000667, Ercleide Loureiro Da Silva, 6,75, 1218 / 84014571, Nelcilene Da Luz Monteiro Costa, 6,75, 1219 / 84014556, Mafalda Da Silva Calcagno, 6,75, 1220 / 84019503, Eliete Negrão Cruz, 6,75, 1221 / 84001516, Noely Almeida Milhomem Fernandes, 6,75, 1222 / 84017971, Leidevane Carvalho Da Silva, 6,75, 1223 / 84016050, Joel Miranda Dos Santos, 6,75, 1224 / 84008958, Heloiza Ellen Mendes Gonçalves, 6,75, 1225 / 84019113, Maria Alessandra Valente Oliveira, 6,75, 1226 / 84000304, Eduardo Cristian De Oliveira Bentes, 6,75, 1227 / 84014005, Ana Paula Amaral Sales, 6,75, 1228 / 84018419, Elisângela Pereira Cordeiro, 6,75, 1229 / 84003637, Iracimar Da Silva Cristostomo, 6,75, 1230 / 84011695, Maria Do Socorro Dos Santos Barros, 6,75, 1231 / 84002661, Conceição De Maria Da Silva Santos, 6,75, 1232 / 84012717, Miguel Pompeu Brito Pureza, 6,75, 1233 / 84008316, Rosemary Do Socorro Nazaré De Souza, 6,75, 1234 / 84019995, Amarildo Gonçalves Pinheiro, 6,75, 1235 / 84013255, Maria Da Consolação Pinto Lameira, 6,75, 1236 / 84003812, Silma Soraya Ferreira Sena, 6,75, 1237 / 84013128, Deuzarina Machado Garcia, 6,75, 1238 / 84002597, Antoniette Santos Dos Reis, 6,75, 1239 / 84007690, Cristiane Maria Paiva Rodrigues, 6,75, 1240 / 84014816, Edirléia Silva Rangel, 6,75, 1241 / 84009318, Sebastiana Vera Ferreira, 6,75, 1242 / 84011004, Iraci De Souza Tavernard, 6,75, 1243 / 84020283, Edivaldo Pereira Barbosa, 6,75, 1244 / 84016743, Francisco Assis Oliveira Junior, 6,75, 1245 / 84010528, Selma Tereza Borges Dos Santos, 6,75, 1246 / 84018494, Rosana Maria Rocha De Oliveira, 6,75, 1247 / 84016690, Izabel De Souza Santos, 6,75, 1248 / 84016906, Denise Socorro Dias Do Livramento, 6,75, 1249 / 84004556, Lucia Solange De Souza, 6,75, 1250 / 84018571, Jacqueline Vilarins Canavieira, 6,75, 1251 / 84002225, Aldeci De Albuquerque Cordovil, 6,75, 1252 / 84000831, Marli Paixão Pena, 6,75, 1253 / 84007911, Osvaldina Ferreira Gomes, 6,75, 1254 / 84008970, Dilma De Almeida Cavalcante, 6,75, 1255 / 84006991, Leda Cristina Maia De Barbosa, 6,75, 1256 / 84005754, Marlidorinha Ferreira Da Silva, 6,75, 1257 / 84017053, Dirleene Aracaty Lobato, 6,75, 1258 / 84003646, Maria Penha Seabra Gonçalves, 6,75, 1259 / 84007669, Eliene Pereira Brandao, 6,75, 1260 / 84003641, Tania Lucia Dos Santos Souza, 6,75, 1261 / 84016176, Joelma Do Socorro Lopes Da Conceição, 6,75, 1262 / 84017269, Juracy De Jesus miranda Monteiro, 6,75, 1263 / 84011006, Elizabete Souza Sena, 6,75, 1264 / 84014676, Marlene Dos Santos Mendes, 6,75, 1265 / 84013914, Ivone Da Silva Pimentel, 6,75, 1266 / 84017335, Ildilena Silva Lopes De Souza, 6,75, 1267 / 84009739, Ana Cecília Ribeiro Da Silva, 6,75, 1268 / 84003117, Nubia De Freitas Maia, 6,75, 1269 / 84004324, Maria Da Anunciação Barros Da Silva, 6,75, 1270 / 84001818, Magna Maia Lago, 6,75, 1271 / 84010319, Gercilene Costa De Sousa, 6,75, 1272 / 84012027, Maria Heloisa Da Silva Paiva, 6,75, 1273 / 84012999, Juvenilce Gicele Barros Hamaguchi, 6,75, 1274 / 84008359, Jeane Braga Da Silva, 6,75, 1275 / 84015108, Maria Raimunda Lopes De Almeida, 6,75, 1276 / 84011307, Zeize Ane De Jesus Dias Da Silva, 6,75, 1277 / 84003873, Socorro Silva Da Conceição, 6,75, 1278 / 84020413, Nancy De Carvalho Manito, 6,75, 1279 / 84003856, Lucival Fernando Lourenço Cardias, 6,75, 1280 / 84014470, Edson Serrão Neves, 6,75, 1281 / 84019135, Patricia Martins Martins, 6,75, 1282 / 84013955, Andreia Cristina De Sousa Araujo, 6,75, 1283 / 84019136, Claudia Regina Ferreira De Souza, 6,75, 1284 / 84007459, Mirian Debora Melo Ribeiro, 6,75, 1285 / 84004476, Rosemere Correa De Souza, 6,75, 1286 / 84012368, Edilson De Nazaré Lobato Nahum, 6,75, 1287 / 84014412, Merian Martins Ferreira, 6,75, 1288 / 84010842, Raimunda Benedita Sales Do Carmo, 6,75, 1289 / 84008733, Marilda De Fatima Quaresma De Lemos, 6,75, 1290 / 84008382, Eldener Vale Lima Menezes, 6,75, 1291 / 84002501, Emilia Do Socorro Seixas Marques Silva, 6,75, 1292 / 84009084, Lucideia Do Socorro Castro Da Silva, 6,75, 1293 / 84018115, Aldilene Teixeira De Souza, 6,75, 1294 / 84014754, Naara De Freitas Maues, 6,75, 1295 / 84007500, Fabio Augusto Silva Ribeiro, 6,75, 1296 / 84002477, Kátia Silene Marques Da Rosa, 6,75, 1297 / 84010499, Silvani Do Socorro De Oliveira Dos Santos, 6,75, 1298 / 84012405, Cláudia Simone Da Silva Brasil, 6,75, 1299 / 84011904, Ana Valéria Nunes Pereira, 6,75, 1300 / 84015644, Adenilce Miranda Pinto, 6,75, 1301 / 84020088, Antônimo Carlos Dos Santos Vasconcelos, 6,75, 1302 / 84004836, Maria Dinelma Pompeu Gonçalves, 6,75, 1303 / 84012746, Elda Silviano Marques Pinheiro, 6,75, 1304 / 84019366, Dilce Helena Da Silva Moia, 6,75, 1305 / 84017279, Simone Do Socorro Nascimento Oliveira, 6,75, 1306 / 84019222, Rosilene Rodrigues Mendonça, 6,75, 1307 / 84015815, Rosecleide Jorge Lobato, 6,75, 1308 / 84017416, Aurenice Monteiro Pinto Galdez, 6,75, 1309 / 84006908, Ana Cléia Evangelista Dos Santos, 6,75, 1310 / 84000125, Natalia Pinheiro Do Nascimento, 6,75, 1311 / 84001870, Ana De Fatima Cardoso De Oliveira, 6,75, 1312 / 84018553, Clélio Azevedo De Sousa, 6,75, 1313 / 84017978, Lucilena Rodrigues Pamplona, 6,75, 1314 / 84015124, Lourival Santos Souza Junior, 6,75, 1315 / 84009176, Nilda Maria Diamantino Santos, 6,75, 1316 / 84010977, Ednalva Pinto De Sousa, 6,75, 1317 / 84020035, Maria Raimunda Marques Da Costa, 6,75, 1318 / 84000571, Nilsa Do Socorro Da Silva Cruz, 6,75, 1319 / 84014564, Deise De Nazare Gomes Nunes, 6,75, 1320 / 84004896, Maria Do Socorro Farias Veiga, 6,75, 1321 / 84013185, Rosiane Das Chagas De Souza, 6,75, 1322 / 84014937, Mirian De Sena Prata, 6,75, 1323 / 84002551, Odilene Silva Costa, 6,75, 1324 / 84005600, Patricia Duarte De Matos, 6,75, 1325 / 84007950, Milson Joaquim Bastos Prestes, 6,75, 1326 / 84016397, Jamily Fernanda Cardoso De Lemos,

6,75, 1327 / 84006247, Carlos Sergio Ferreira Pinheiro, 6,75, 1328 / 84012347, Elayne Cristina Casseb De Sá Machado, 6,75, 1329 / 84014312, Josinete Brito Da Costa, 6,75, 1330 / 84002159, Miriam Claudia Fausto De Sousa Maroja, 6,75, 1331 / 84017221, Nildilene Da Costa Macedo, 6,75, 1332 / 84014132, Elianete Costa Da Luz Veras, 6,75, 1333 / 84006777, Leila Jacqueline Souza Dos Santos, 6,75, 1334 / 84017899, Carlos Adalberto Piedade Palheta, 6,75, 1335 / 84004576, Rosana Claudia Nascimento Mendes De Oliveira, 6,75, 1336 / 84016629, Helton Nazareno Da Silva Lagoia, 6,75, 1337 / 84013781, Eloisa Helena Da Silva Cristo, 6,75, 1338 / 84004350, Isabel Pinheiro Alves, 6,75, 1339 / 84016489, Elaine Quadros De Almeida, 6,75, 1340 / 84005887, Raimunda Lucineide Cardoso Dos Santos, 6,75, 1341 / 84014539, Mara Alessandra De Souza Amorim, 6,75, 1342 / 84006506, Rosimeire Ferreira Rodrigues, 6,75, 1343 / 84000990, Elizia Da Conceição Marques, 6,75, 1344 / 84013015, Janildo Almeida Da Silva, 6,75, 1345 / 84005245, Rubens Dias Junior, 6,75, 1346 / 84008172, Adriana Cristina De Souza Farias, 6,75, 1347 / 84000610, Luiz Carlos França Da Silva, 6,75, 1348 / 84001672, Tatiane Lima De Moraes, 6,75, 1349 / 84019714, Francinete Ferreira Pinheiro, 6,75, 1350 / 84019018, Edilene De Sousa Pereira, 6,75, 1351 / 84009510, Marcia Cibele Borges Costa., 6,75, 1352 / 84004300, Helém Cristina Cunha Lopes, 6,75, 1353 / 84001577, Leandro Augusto Lima Da Silva, 6,75, 1354 / 84004657, Katiane Do Socorro Miranda Lisboa, 6,75, 1355 / 84014401, Deise Patricia Ferreira Miranda, 6,75, 1356 / 84015960, Eliana Cristina Guimarães Monteiro, 6,75, 1357 / 84000453, Cintia Do Socorro Souza Da Silva, 6,75, 1358 / 84019262, Michele Cynthia Dias Carvalho, 6,75, 1359 / 84000877, Virginia Do Socorro De Castro Morais, 6,75, 1360 / 84012252, Valdenes Costa Pimenta, 6,75, 1361 / 84002304, Queila Simone Santos De Moraes, 6,75, 1362 / 84012920, Alice Mara Pinheiro Aguiar, 6,75, 1363 / 84016914, Ezequiel Oliveira Da Silva Júnior, 6,75, 1364 / 84017153, Ester De Souza Ferreira, 6,75, 1365 / 84013008, Francisco Carlos Ferreira Neto, 6,75, 1366 / 84011571, Jodette Fernandes Dos Santos, 6,75, 1367 / 84019208, Sernaldo Lima Da Silva, 6,75, 1368 / 84005523, Andréa Pereira Lélis Da Silva, 6,75, 1369 / 84002562, Nara Emanuelle Fonseca Teixeira, 6,75, 1370 / 84001678, Edmere Dealencar Galvão, 6,75, 1371 / 84014993, Zeny Da Silva Almeida, 6,75, 1372 / 84000782, Patricia De Jesus Nunes Dos Santos, 6,75, 1373 / 84012549, Thaise Marilu Mendes De Albuquerque, 6,75, 1374 / 84001850, Julieta Pinheiro Abdul Massih, 6,75, 1375 / 84016128, Ana Karen Saraiva Da Silva, 6,75, 1376 / 84006232, Claudia Carneiro Costa Carvalho, 6,75, 1377 / 84000279, Waldomiro Chaves Machado, 6,75, 1378 / 84000835, Karina Christiane Brasil Ribeiro, 6,75, 1379 / 84001244, Cely Alinne Lopes Sousa De Oliveira, 6,75, 1380 / 84008026, Alcicleia Lima Da Cruz, 6,75, 1381 / 84001162, Marihilde Lopes Dos Santos, 6,75, 1382 / 84020352, Andreza Kariny Neves Da Silva, 6,75, 1383 / 84014104, Rosane Teixeira Da Silva, 6,75, 1384 / 84016137, Angela Valente De Azevedo, 6,75, 1385 / 84001585, Giselly Dos Santos Da Silva, 6,75, 1386 / 84019256, Gilberto Fonseca rosa, 6,75, 1387 / 84007171, Marcia Silva Mendes, 6,75, 1388 / 84016731, Elenice Paula De Alencar, 6,75, 1389 / 84018279, Cristiane Maria Ferreira Lima, 6,75, 1390 / 84016440, Adriana Costa Da Silva, 6,75, 1391 / 84000554, Marlene Pinheiro Rodrigues, 6,75, 1392 / 84016408, Elisângela Corrêa De Souza, 6,75, 1393 / 84016916, Helenair Farias Fuiza, 6,75, 1394 / 84009178, Francy Mary Da Silva Camara, 6,75, 1395 / 84017984, Eliane Lima Pereira, 6,75, 1396 / 84000613, Kely Do Socorro Manhoares Trindade, 6,75, 1397 / 84010476, Aúrea Celeste Rodrigues Ferreira, 6,75, 1398 / 84020387, Cleia Nunes Estumano, 6,75, 1399 / 84008618, Cibele Maria Sousa Menezes, 6,75, 1400 / 84007514, Fabiane Godot De Souza, 6,75, 1401 / 84005811, Keila Morais Alvarenga, 6,75, 1402 / 84000924, Claudia Maria Carvalho De Oliveira, 6,75, 1403 / 84003714, André Henrique Vieira Carvalho, 6,75, 1404 / 84011985, Raquel Rego Da Igreja Souza, 6,75, 1405 / 84015176, Elaine Silva Mesquita, 6,75, 1406 / 84020121, Eduardo Santos Da Silva, 6,75, 1407 / 84004033, Roselene Melo Farias, 6,75, 1408 / 84002672, Renata Gleyce Ferreira Valente, 6,75, 1409 / 84008661, Fernanda Soraia Correa Barbosa, 6,75, 1410 / 84001274, Jeise Ferreira Fernandes, 6,75, 1411 / 84018076, Mayra Cristina Fonseca Vieira, 6,75, 1412 / 84019751, Alessandra Rezende Marques, 6,75, 1413 / 84000270, Maria Do Carmo Barata Da Silva, 6,75, 1414 / 84012845, Keila Cinara Matos Dos Reis, 6,75, 1415 / 84002248, Tania Dos Santos Coutinho, 6,75, 1416 / 84006594, Sheila de Nazare Cavalcante Dos Santos, 6,75, 1417 / 84001039, Rejeane Da Silva Oliveira, 6,75, 1418 / 84002530, Eilane Da Silva Santos, 6,75, 1419 / 84003899, Sirley Maira Ferreira Da Silva, 6,75, 1420 / 84002441, Lilian De Alencar Sousa, 6,75, 1421 / 84013182, Paulo Egildo Primavera Pinto, 6,75, 1422 / 84012785, Tatiane Texeira Dos Santos, 6,75, 1423 / 84000560, Geziania Silva Soares, 6,75, 1424 / 84007854, Cristiane Orminda Dos Santos Gonçalves, 6,75, 1425 / 84003076, Andréia Coelho Oliveira, 6,75, 1426 / 84010919, Adriana Do Socorro Souza Pereira, 6,75, 1427 / 84006653, Idalece Do Nascimento Lobo, 6,75, 1428 / 84017808, Naara Maria Lima Da Silva, 6,75, 1429 / 84010688, Elane Dos Santos Rodrigues, 6,75, 1430 / 84012126, Marcos Alves Nascimento, 6,75, 1431 / 84002644, Monica Cristina Moreira Leite, 6,75, 1432 / 84019060, Charlene Ferreira Farias, 6,75, 1433 / 84005765, Andreza Ferreira Brasil, 6,75, 1434 / 84000639, Sheila Junqueira Sales, 6,75, 1435 / 84004059, Lucelmo Silva Rebouças, 6,75, 1436 / 84009811, Luciana Chaves Da Silva, 6,75, 1437 / 84005230, Wanessa Barbosa Kzan, 6,75, 1438 / 84010634, Elen Maria Souza De Souza, 6,75, 1439 / 84004615, Valeria Dos Santos Vales, 6,75, 1440 / 84000699,

Valdene Da Cunha Viana, 6.75, 1441 / 84016386, Edilene Dos Santos Pinto, 6.75, 1442 / 84002631, Elaine Cristina Oliveira Medeiros, 6.75, 1443 / 84001363, Saulo De Jesus Ferreira Costa, 6.75, 1444 / 84013569, Suellen Dos Santos Da Silva, 6.75, 1445 / 84008397, Deise Cristina Ioube Oliveira, 6.75, 1446 / 84018119, Solange Brandão Cascaes, 6.75, 1447 / 84001545, Duanne Kassim Souza Da Silva Teixeira, 6.75, 1448 / 84007466, Maria Dos Santos Barros, 6.75, 1449 / 84003898, Flávia Da Silva Sena, 6.75, 1450 / 84006616, Vera Branches Lopes, 6.75, 1451 / 84006565, Etely Do Socorro Da Silva Miranda, 6.75, 1452 / 84015546, Andréa Lúcia Melo De Castro, 6.75, 1453 / 84012396, Marcio Jose Dos Santos, 6.75, 1454 / 84002079, Franciêda Borges De Jesus Lima, 6.75, 1455 / 84004409, Karla Vanessa Silva Dos Santos, 6.75, 1456 / 84018797, Lidia Do Socorro De Souza Cardoso, 6.75, 1457 / 84002549, Naildy Correia Borges, 6.75, 1458 / 84002531, Giselle Danianna Moreira Braz, 6.75, 1459 / 84000102, Allan Saraiva Dos Santos, 6.75, 1460 / 84007777, Luciana Ferreira Da Silva, 6.75, 1461 / 84013506, Verilton Soares Silva, 6.75, 1462 / 84005404, Erica Da Silva Rosario, 6.75, 1463 / 84006315, Isabel Silva Santos, 6.75, 1464 / 84001574, Alyne Oliveira Da Silva, 6.75, 1465 / 84013821, Cristina Martins Ferreira, 6.75, 1466 / 84011735, Joedna Tavares De Lemos, 6.75, 1467 / 84001016, Aleandro Pereira Rodrigues, 6.75, 1468 / 84016094, Lorena Evangelina De Lima Estrela martins, 6.75, 1469 / 84011076, Luana Renata Martins Da Silva, 6.75, 1470 / 84016565, Cynthia Ribeiro De Souza, 6.75, 1471 / 84008297, Merilin Uchoa Da Silva, 6.75, 1472 / 84001916, Patricia Amanda Oliveira De Miranda, 6.75, 1473 / 84005593, Rosiane Do Carmo Ribeiro, 6.75, 1474 / 84000486, Vanessa Liliane Dias Santos, 6.75, 1475 / 84010241, Leidiane Da Costa Teixeira De Sousa, 6.75, 1476 / 84013927, Gleice De Fátima Jordão Da Silva, 6.75, 1477 / 84015435, Tatiane Rodrigues Costa Pereira, 6.75, 1478 / 84000391, Perla Queiroz De Lima, 6.75, 1479 / 84019538, Cleidiane Farias Lopes, 6.75, 1480 / 84019752, Gleison Maycon Ferreira Da Costa, 6.75, 1481 / 84014129, Cristina Macedo Pinheiro, 6.75, 1482 / 84003175, Dandara Cyane Monteiro De Paula, 6.75, 1483 / 84002707, Irinea Bezerril De Oliveira Da Silva, 6.75, 1484 / 84004265, Monica Ferreira De Freitas, 6.75, 1485 / 84003139, Helena Do Socorro Corrêa Garcia, 6.75, 1486 / 84003693, Rellry Rodrigues Queiroz, 6.75, 1487 / 84005030, Mariana Nascimento Cruz, 6.75, 1488 / 84002130, Elaine Cristina Garcia Assunção, 6.75, 1489 / 84014985, Auracélia Costa Dos Santos, 6.75, 1490 / 84017803, Maria De Nazare Pantoja rodrigues, 6.75, 1491 / 84013001, Vando Santos Da Silva, 6.75, 1492 / 84004774, Davi Farias Moraes, 6.75, 1493 / 84015318, Leidiane da silva lobato, 6.75, 1494 / 84011495, Edimere Bispo Gomes, 6.75, 1495 / 84013740, Cristielle De Fatima Silva Da Silva, 6.75, 1496 / 84009224, Leiliane De Nazaré Cabral Da Costa, 6.75, 1497 / 84015046, Diana Santos Da Silva, 6.75, 1498 / 84006638, Risangela Patricia De Freitas Pantoja, 6.75, 1499 / 84013830, Suelem Simone Da Silva Rodrigues, 6.75, 1500 / 84000665, Suzy Karla Ferreira De Oliveira, 6.75, 1501 / 84005282, Renata Correa Siqueira, 6.75, 1502 / 84014733, Frediney Monteiro Serrão, 6.75, 1503 / 84019271, Gleicyane Da Silva Freitas, 6.75, 1504 / 84018251, Geice Kelly Costa Soares, 6.75, 1505 / 84008823, Fernanda Mesquita Peixoto, 6.75, 1506 / 84019456, Obednego Cruz Teixeira, 6.75, 1507 / 84006420, Cintia Cristina De Brito Sousa, 6.75, 1508 / 84000194, Dyanne Alves Dos Santos, 6.75, 1509 / 84014986, Ana Karla Gomes Ferreira, 6.75, 1510 / 84001040, Imara Lucia De Jesus Oliveira, 6.75, 1511 / 84006022, Estela Jaqueline De Oliveira Silva, 6.75, 1512 / 84001788, Erica Samara Monteiro Nascimento, 6.75, 1513 / 84009594, Francisco Diego Nascimento Gama, 6.75, 1514 / 84014618, Rosane Cruz Dos Prazeres, 6.75, 1515 / 84005961, Marinilza Guimarães Ribeiro, 6.75, 1516 / 84014482, Vania Batista Dos Santos, 6.75, 1517 / 84014807, Altemize Da Costa Almeida, 6.75, 1518 / 84005330, Laila Aline Paiva Gurjão, 6.75, 1519 / 84018092, Kamila Do Socorro Abreu Andrade, 6.75, 1520 / 84015444, Loreнна Maria Silva Sério, 6.75, 1521 / 84005810, Cintia Reis Da Silva,, 6.75, 1522 / 84004036, Raiana Franco Ribeiro, 6.75, 1523 / 84012094, Marciete Costa Braga, 6.75, 1524 / 84016291, Dandara Rafaela Souza Barreto, 6.75, 1525 / 84002107, Jéssica Stephanie Da Silva Vasques, 6.75, 1526 / 84007825, Maria Do Livramento De Aquino Cruz, 6.75, 1527 / 84007898, Adriana do Socorro Rosario Ramalho, 6.75, 1528 / 84004325, Debora Cristina Souza Pegado, 6.75, 1529 / 84019662, Elielma De Oliveira, 6.75, 1530 / 84009026, Paula Abitbol Lima, 6.75, 1531 / 84003740, Patricia Do Socorro Dos Santos Monteiro, 6.75, 1532 / 84004738, Cirilo João Paixão De Oliveira, 6.75, 1533 / 84011456, Valdete Pereira Dias, 6.75, 1534.

1.2. ÁREA FINALÍSTICA - NÍVEL SUPERIOR

1.2.1. BIOMÉDICO

84004796, Nilson Veloso Bezerra, 11, 1 / 84004436, Elma Vilma Navegantes Da Silva, 9.75, 2 / 84004296, Igor Brasil Costa, 9.5, 3 / 84014061, Camile Moura Pensin, 9.5, 4 / 84006318, Denise Maria Rodrigues Costa, 9.5, 5 / 84015784, Maria Do Socorro Silva Rodrigues, 9.5, 6 / 84016268, Hellen Celene Mira Do Carmo, 9.5, 7 / 84011370, Flávia Cristina Matos Oliveira, 9.5, 8 / 84004109, Núbia Caroline Costa De Almeida, 9.5, 9 / 84012450, Roseane Oliveira Da Silva Silva, 9.25, 10 / 84018077, Maria Eugenia Furtado Dos Anjos, 9.25, 11 / 84013895, Nilce Maria Pamplona Corrêa, 9.25, 12 / 84015230, Lilian Keila Magno Pinheiro, 9.25, 13 / 84002104, Andrea Silvestre Lobão Costa, 9.25, 14 / 84005374, Claudio Levi Dos Santos Mascarenhas, 9, 15 / 84013412, Patricia De Sousa Moraes, 9, 16 / 84000013, Zenilde Da Silva Alves, 9, 17 / 84005707, Danielle Nazaré Da Silva Salgado, 9, 18 / 84000223, Carolina Koury Nassar, 9, 19 / 84019804, Danielle

Scerne Fadul, 8.75, 20 / 84010570, Márcia Nazaré Pereira De Miranda, 8.75, 21 / 84011414, Pedro Eduardo Bonfim Freitas, 8.75, 22 / 84019320, Michelle Simone Ferreira Ribeiro, 8.75, 23 / 84013354, Sheyla Patricia Teixeira Da Costa, 8.75, 24 / 84008891, Adriane Borges Oliveira, 8.75, 25 / 84019848, Andre Manfrini Barbosa De Lima, 8.75, 26 / 84003048, Isabella Giurelli Santana, 8.75, 27 / 84000806, Lucinda Assuncao Gustavo Souza, 8.5, 28 / 84004574, Edna Maria Silva De Sousa, 8.5, 29 / 84019646, Márcia Margareth De Aragão Assis, 8.5, 30 / 84000045, Ana Esther Valente De Lima, 8.5, 31 / 84007819, Ciro Francisco Moura De Assis Neto, 8.5, 32 / 84011512, Dafne Silva Furtado De Mendonça, 8.5, 33 / 84006596, Nathalia Danielli Borges Marques, 8.5, 34 / 84000949, Eilla Paula Silva Dos Santos, 8.25, 35 / 84000175, Alcione Pena Ferreira, 8, 36 / 84019996, Luiz Claudio Mesquita Da Silva, 8, 37 / 84001497, Mariana Costa Da Cunha, 8, 38 / 84003611, José Antonio Mendes De Assunção, 8, 39 / 84014995, Ivi Camarão Ramos, 8, 40 / 84014434, Leonardo Kepler De Oliveira Lucio, 7.75, 41 / 84000047, Jeferson Martins Gomes, 7.75, 42 / 84004199, Alysson Roberto Corrêa Leitão, 7.75, 43 / 84000617, Antonio Nilton Sousa Matos, 7.75, 44 / 84010641, Lilian Gardênia Alvis De Castro, 7.75, 45 / 84016250, Paulo André Ferreira Borges Da Costa, 7.75, 46 / 84001610, Jairo Augusto Américo De Castro, 7.5, 47 / 84005383, Josinelson Costa Da Silva, 7.5, 48 / 84000021, Marcelo Pereira Mota, 7.5, 49 / 84011679, Leonardo Quintao Siravenha, 7.5, 50 / 84013656, Amanda Anastácia Pinto Hage, 7.5, 51.

1.2.2. FARMACÊUTICO

84013589, Lilian Patricia Souza Barros, 10.25, 1 / 84010383, Paulo Sergio Guzzo Junior, 10.25, 2 / 84003054, Marily Borges Pacheco, 10, 3 / 84001298, Simone Maria Roque Almeida, 10, 4 / 84013693, Antonio José Carmona Guimarães Junior, 10, 5 / 84011199, Iberê Pinheiro Do Monte, 10, 6 / 84000469, Rogerio Valois Laurentino, 10, 7 / 84005379, Victor Riker Lobato, 10, 8 / 84013931, Danielle Matos Diniz Teodoro, 9.75, 9 / 84020334, Lorane Izabel Da Silva Hage Melim, 9.75, 10 / 84000975, Ednei Charles Da Cruz Amador, 9.5, 11 / 84011504, José Robson Paixão Bezerra, 9.5, 12 / 84006774, Vanja Margareth Bahia Vieira, 9.5, 13 / 84020489, Barbara De Oliveira Pereira Aquino, 9.5, 14 / 84009439, Glaecia Aparecida Do Nascimento Pereira, 9.5, 15 / 84001377, Elza Caroline Alves Muller, 9.5, 16 / 84009809, Sílvia Tavares Gonçalves Lima, 9.25, 17 / 84002521, Gissele Monteiro De Farias, 9.25, 18 / 84016708, Andreza Do Socorro Silva Da Veiga, 9.25, 19 / 84002905, Ana Judith Pires Garcia Quaresma, 9.25, 20 / 84000577, Ursula Mara Moreira Da Silva Araujo, 9.25, 21 / 84000926, Bruna Freire Pontes Mascarenhas, 9.25, 22 / 84019860, Daniela Cristina Soares, 9.25, 23 / 84007111, Sueli Gouveia Silva, 9.25, 24 / 84004304, Marcos Jose Malcher Da Silva, 9.25, 25 / 84017072, Andréa Cristiane Pinheiro Pereira, 9.25, 26 / 84000672, Maria De Fátima Fernandes Rendeiro, 9.25, 27 / 84008650, Charliana Aragão Damasceno, 9.25, 28 / 84000032, Paulo Andre Soares Da Silva, 9, 29 / 84009243, Aline Silva De Sousa Canto, 9, 30 / 84004428, Larisse Gomes De Oliveira, 9, 31 / 84003083, Igor Teles De Menezes Macedo Chaves, 9, 32 / 84010520, Leonardo Antonio Cardoso Malcher, 9, 33 / 84005815, Roseane Porfirio De Souza, 9, 34 / 84000307, Luciana Macedo Ferreira Costa, 9, 35 / 84000901, Claudio Roldao Magno Guimaraes, 9, 36 / 84008067, Jorge Luiz Freitas Mareco Junior, 9, 37 / 84000936, Glenda Luciana Doespirito Santo Costa, 9, 38 / 84009000, Samuel Silva Ibrahim Sena, 8.75, 39 / 84003166, Isabel Cecília De Castro Tavares, 8.75, 40 / 84014458, Ana Rosa De Souza Figueiro, 8.75, 41 / 84008057, Raquel Rodrigues Do Amaral, 8.75, 42 / 84020092, Rute Helena Oliveira De Cristo, 8.75, 43 / 84017572, Denilton De Castro Tavares, 8.75, 44 / 84000445, Luciana De Souza Gonçalves, 8.75, 45 / 84007970, Ana Lice Sousa De Sena, 8.5, 46 / 84009125, Alex Palheta De Campos, 8.5, 47 / 84006680, Marcio Jeanne Neves Maciel, 8.5, 48 / 84001445, Gilsângela Corrêa Pereira, 8.5, 49 / 84002443, Fabiana Menezes De Souza, 8.5, 50 / 84010175, Paulo Jose Carneiro Ledo, 8.5, 51 / 84000499, Helane Hakeme Queiroz Moraes Pacheco, 8.5, 52 / 84001228, Adam George Anete Dos Santos, 8.25, 53 / 84013721, Janete Da Silva Soares, 8.25, 54 / 84014601, Carlos Alberto De Sousa Moura, 8.25, 55 / 84009161, Ana Roberta Guimaraes Costa, 8.25, 56 / 84014307, Wilclea Mendes Da Cruz, 8.25, 57 / 84000746, Aracy Bruno Alves Bentes De Sá, 8.25, 58 / 84011766, Kelly Beatriz Romeiro Araújo, 8.25, 59 / 84017551, Felicia De Paula Dos Santos Silva, 8.25, 60 / 84019207, Nayla Nunes Dos Santos Silva, 8.25, 61 / 84015655, Andréa Livia Lins Neves, 8.25, 62 / 84019306, Pablo Diego Do Carmo Pinto, 8.25, 63 / 84007588, Eric Da Silva Nascimento, 8, 64 / 84008294, Clédja Nascimento Soares, 8, 65 / 84010927, Eduardo Do Socorro Pereira Da Silva, 8, 66 / 84012660, Rosenildo Louzada Pinto, 8, 67 / 84015113, Debora Correia Dias, 8, 68 / 84005231, Joacywaldo Silva Leite Oliveira, 8, 69 / 84014121, Priscila De Nazaré Quaresma Pinheiro, 8, 70 / 84000650, Renata Leite Gushima, 8, 71 / 84013670, Bruno César Brito Alves, 8, 72 / 84008074, Natasha Costa Da Rocha, 8, 73 / 84003723, Allan Kaio Silva, 8, 74 / 84011198, Bruna Helena De Souza E Silva, 8, 75 / 84012838, Ligia Helena Jaime Godinho, 7.75, 76 / 84011747, Edilene Monteiro De Almeida, 7.75, 77 / 84008575, Fábio Ângelo Carvalho Freitas, 7.75, 78 / 84007418, Carlos Emanuel De Souza Tavares, 7.75, 79 / 84009322, Lilian Helena Da Costa Tavares, 7.75, 80 / 84016473, Iraneide Silva De Souza, 7.75, 81 / 84001943, Osvaldo Pantoja De Oliveira, 7.75, 82 / 84015352, Adriano Nascimento Lima, 7.75, 83 / 84010753, Camila Tavares Costa, 7.75, 84 / 84006000, Marcela Morais De Almeida, 7.75, 85 / 84005713, Elaina Ferreira De Oliveira, 7.75, 86 / 84013872, Vanessa Amaral Dos Santos, 7.75, 87 / 84012934, Tácio De

Mendonça Lima, 7.75, 88 / 84014438, Alina Oliveira Matos, 7.75, 89 / 84007919, Allan Costa Malaquias, 7.75, 90 / 84002418, Ana Carla Godinho Pinto, 7.75, 91 / 84003671, Samya Thalita Picanço Da Costa, 7.75, 92 / 84008645, Jeany Milene Da Silva Vera Cruz, 7.75, 93 / 84004133, Fabiola Do Socorro Barros Mendes, 7.75, 94.

1.2.3. FONOAUDIOLOGO

84011645, Ivana Maryely De Macedo Pinheiro Ribeiro, 10.25, 1 / 84000927, Niele Caroline Vasconcelos Medeiros, 10.25, 2 / 84018411, Mardonia Alves Checalin, 10, 3 / 84005476, Camile Dias Pereira, 10, 4 / 84020483, Renata Henriques De Oliveira Kalif, 9.75, 5 / 84001843, Luana Kellyn Cardoso Da Silva Ferreira, 9.75, 6 / 84019542, Milena Silva De Freitas, 9.75, 7 / 84001551, Danielli Rodrigues Da Silva Pinho, 9.5, 8 / 84007947, Brenha Habib Santana Paredes, 9.5, 9 / 84013833, Luciana Leite Mesquita Trindade, 9.25, 10 / 84003270, Mayra Pamplona De Macedo, 9, 11 / 84014261, Bruna Mendes Lourenço, 9, 12 / 84008688, Anna Paula Rio Dias, 9, 13 / 84000951, Katia Cristina Reis Coelho Da Silva, 9, 14 / 84004623, Renata Rodrigues Neves, 9, 15 / 84014147, Clarissa Simas Pereira, 8.75, 16 / 84009999, Marcelle Lobato Melo, 8.75, 17 / 84005104, Edrizia Oliveira E Silva, 8.75, 18 / 84014203, Marcelo Oliveira Brito, 8.75, 19 / 84016704, Julia Lorena Torres Goncalves, 8.75, 20 / 84008593, Daniela Silva De Barros, 8.5, 21 / 84018319, Mirley Ranieri Libdy, 8.5, 22 / 84003824, Juliana Faleiros PaoLucci Bigarelli, 8.5, 23 / 84020147, Ana Carolina Baia Silva, 8.5, 24 / 84005008, Rosa De Fátima Marques Gonçalves, 8.5, 25 / 84019280, Andrea Aires Moutinho Silva, 8.5, 26 / 84015556, Alessandra Karlla Guedes Alves, 8.25, 27 / 84009057, Fabricia Renata Moreira Figueiredo Vaz, 8.25, 28 / 84002243, Anna Paula Costa Ponte Sousa, 8, 29 / 84001430, Natália Pinto Neves, 8, 30 / 84016405, Thais Cristina Galdino De Oliveira, 8, 31 / 84004591, Nathalia Adriene Dos Prazeres Saraiva, 8, 32 / 84011950, Fernanda Santos Trindade, 7.5, 33.

1.2.4. NUTRICIONISTA

84016606, Daiany Do Socorro Mendes Pires, 9.75, 1 / 84010876, Maysa Dos Santos Martins Furtado, 9.75, 2 / 84006248, Marco Antonio Cesar Mercedes De Jesus, 9.5, 3 / 84005329, Ingrid Picanço Da Motta, 9.5, 4 / 84015225, Jucicleide Rodrigues Farias, 9.5, 5 / 84011326, José Luis De Jesus Pinto Figueiredo, 9.5, 6 / 84012582, Simone Do Socorro Fernandes Marques, 9.5, 7 / 84001596, Jamille Suelen Dos Prazeres Campos, 9.5, 8 / 84000904, Mariana Borges Petrolí, 9.5, 9 / 84001495, Emanuelle Christina Lobato Andrade, 9.25, 10 / 84019658, Ana Carla Pinto Da Silva, 9.25, 11 / 84011709, Ademair Nascimento Da Cunha Junior, 9.25, 12 / 84000340, Danielle Da Costa Lobato, 9.25, 13 / 84005388, Ana Carolina Saraiva Leão, 9.25, 14 / 84002771, Erika Vasconcelos De Oliveira, 9.25, 15 / 84014296, Lilian Pereira Da Silva Costa, 9.25, 16 / 84016597, Roseane Beuthner, 9, 17 / 84017202, Adriano Augusto Reis Souza, 9, 18 / 84015690, Lana Shaisi Oliveira Canuto, 9, 19 / 84015669, Nelly Guimarães Diógenes, 9, 20 / 84003838, Cristiane Gemaque De Sousa E Silva, 9, 21 / 84014753, Antonia Cavalcante Nobrega Silva, 8.75, 22 / 84013851, Ana Claudia Ferreira Do Valle, 8.75, 23 / 84010883, Riziane Duarte Portal, 8.75, 24 / 84000897, Roberta Lima Da Silva, 8.75, 25 / 84009055, Lidiany Corrêa Serrão, 8.75, 26 / 84007982, Bethania Cristina Tavares Tavares de Carvalho, 8.75, 27 / 84000327, Sarah Farias Da Costa, 8.75, 28 / 84005107, Izabella Syane Oliveira Pereira, 8.75, 29 / 84016412, Marcos De Souza Mergulhão, 8.5, 30 / 84003981, Celso Adriano Souza Da Conceição, 8.5, 31 / 84016282, Marcelo Cardoso De Paiva, 8.5, 32 / 84015267, Elanhe Cristina Espindola Menezes, 8.5, 33 / 84004077, Claudia Macêdo De Cantuária, 8.5, 34 / 84013729, Josiane Carvalho Mesquita, 8.5, 35 / 84006036, Ana Karyme Mendes Anaissi, 8.5, 36 / 84014944, Cláudia Cruz Barbosa, 8.5, 37 / 84005983, Marcela De Souza Figueira, 8.5, 38 / 84015307, Cintia Simone Costa Dias, 8.5, 39 / 84004458, Nivia Cassanadra Cardoso Pinto, 8.25, 40 / 84000011, Ana Paula Lima Pessoa, 8.25, 41 / 84007061, Erika De Souza Ferreira, 8.25, 42 / 84016780, Marcelo Henrique Leite Lopes, 8.25, 43 / 84015396, Andrea Oliveira Dutra, 8.25, 44 / 84000907, Eliane Mesquita De Souza, 8.25, 45 / 84005916, Maria De Nazaré Do Socorro De Almeida Viana, 8.25, 46 / 84009795, Amanda De Conceição Leão Mendes, 8.25, 47 / 84005553, Taissa Alexandrina Santos Nunes, 8, 48 / 84006385, Bianca Motta Costa, 8, 49 / 84011974, Daniel Santos De Castro, 8, 50 / 84003778, Danielle Pontes Ferreira, 8, 51 / 84008514, Suzane Almeida Rodrigues,, 8, 52 / 84013512, Monica Ribeiro Parente, 8, 53 / 84009354, Luanna Marques Fernandes Da Silva, 8, 54 / 84010720, Thiago Pereira Cruz, 8, 55 / 84011783, Alessandra Gonçalves Rodrigues, 8, 56 / 84008873, Jardecicleia Patricia Da Silva Cabral, 8, 57 / 84005417, Amanda Souza Moura, 8, 58 / 84011333, Juliana Burlamaqui Carvalho, 8, 59 / 84003408, Erika De Souza Corrêa, 7.75, 60 / 84017386, Emiliane Dos Passos Braga, 7.75, 61 / 84018856, Ana Julia Costa Dias, 7.75, 62 / 84002316, Camila Souza Da Silva, 7.75, 63 / 84006322, Raissa D' Rosevelt Correia Monteiro, 7.75, 64 / 84007946, Thiana Pinho Araújo, 7.75, 65 / 84005098, Dayane Da Silva Gomes, 7.75, 66 / 84018140, Zilaine Borges Carneiro, 7.75, 67 / 84004228, Thaisa Karen Muniz Da Costa, 7.75, 68 / 84008335, Sheila Cristina Martins E Silva, 7.75, 69 / 84005224, Talita Ariane Amaro Lobato, 7.75, 70.

1.2.5. TERAPEUTA OCUPACIONAL

84016890, Liliane Da Moda Santos, 10.25, 1 / 84008960, Vanessa Do Socorro Pantoja Mendes, 10.25, 2 / 84014723, Kharinni Uchôa Pereira, 9.75, 3 / 84011140, Neylla Caroline Martins Santos, 9.75, 4 / 84020416, Glenda Miranda Da Paixao, 9.75, 5 / 84000773, Clévia Dantas Luz De Matos, 9.5, 6 / 84019643, Lorena Carvalho Santana Santos, 9.5, 7 / 84006714, Eden Fernando Batista Ferreira, 9.5, 8 / 84013681,

Adrine Carvalho Dos Santos, 9.5, 9 / 84011384, Camila Rebeca Vieira De Almeida, 9.5, 10 / 84013797, Luciana Gonçalves Amorim, 9.25, 11 / 84000041, Rosiléa Mendes Boulhosa, 9.25, 12 / 84013853, Teresa Christina Da Cruz Bezerra De Sena, 9.25, 13 / 84005366, Rafaela Cunha Elias, 9.25, 14 / 84005403, Sérgio Pinheiro Simão, 9.25, 15 / 84004747, Milene Mitoko Souza Yamaguti, 9.25, 16 / 84002297, Cintia De Oliveira Castelo Branco Sales, 9.25, 17 / 84010563, Isabela Da Silva Souza, 9.25, 18 / 84008964, Andrea Cristina Santos Baker, 9.25, 19 / 84000152, Daniele Moura De Souza, 9, 20 / 84000095, Rejane Nazaré Pimentel De Sousa, 9, 21 / 84015608, Tatiana De Castro Oliveira, 9, 22 / 84003178, Nathalia Sarmento Vieira, 9, 23 / 84018139, Nathália Araújo De Oliveira, 9, 24 / 84001233, Patricia Brandão Ribeiro, 9, 25 / 84002698, Evanildo Lopes Monteiro, 8.75, 26 / 84001227, Mayra Rolla Siqueira, 8.75, 27 / 84008138, Mariane Sarmento Da Silva, 8.75, 28 / 84008327, Renata Raiol Magalhães, 8.75, 29 / 84006095, Larissa Galvao Da Silva, 8.75, 30 / 84003144, Tayana Sabino De Oliveira, 8.75, 31 / 84014713, Ingrid Marília Freitas Galvão, 8.5, 32 / 84016519, Jacqueline Kelly Sagica Fernandes Moreira, 8.5, 33 / 84002506, Débora Ribeiro Da Silva Campos, 8.5, 34 / 84019708, Cárिता Lorena Ramos Gurjão, 8.5, 35 / 84005506, Solange Rezende Rabelo De Souza, 8.5, 36 / 84014640, Simone Cristina Pereira Wanzeler, 8.25, 37 / 84006924, Helena Claudia Nogueira Soares, 8.25, 38 / 84013074, Cibele Da Silva Sagica, 8.25, 39 / 84012022, Cibele Braga Ferreira, 8.25, 40 / 84016426, Adriane Henderson De Matos, 8.25, 41 / 84000101, Claudia Roberta Silva Lima, 8.25, 42 / 84009060, Patricia Regateiro Furtado, 8, 43 / 84008021, Daniela De Jesus Pereira Segadilha, 8, 44 / 84011967, Camilla Gouvêa Mendes De Souza, 8, 45 / 84005520, Daniele Da Costa Soares, 8, 46 / 84016266, Otavio Augusto De Araujo Costa Folha, 8, 47 / 84015298, Christiane De Carvalho Marinho, 8, 48 / 84011190, Laiana Soeiro Ferreira, 8, 49.

1.3. ÁREA INSTRUMENTAL - NÍVEL SUPERIOR

1.3.1. ENGENHEIRO DE SEGURANÇA DO TRABALHO

84010923, Odir Lourinho Nascimento, 7.75, 1 / 84005291, Zenaide Amaral Freitas, 7.75, 2 / 84020493, Kátia Priscila Alves De Araujo, 7, 3 / 84015665, Patricia Raquel Batista Sobrinho, 6, 4.

1.3.2. TÊC. DE ADMIN. E FINANÇAS: BIBLIOTECONOMIA

84010492, Márcio José Pereira Menezes, 8.5, 1 / 84007268, Cristiana Guerra Matos, 8.25, 2 / 84020131, Alexandre Lobo Pinheiro, 7.75, 3 / 84005414, Sidemar Dos Anjos Reis, 7.75, 4 / 84018064, Jovenila Gomes De Lima, 7.75, 5 / 84010712, Vera Lucia Amador Da Silva, 7.75, 6 / 84000379, Ellison Cleyton Barbosa Dos Santos, 7.75, 7 / 84009124, Merabe Carvalho Silva, 7.5, 8 / 84020062, Célia Pereira Ribeiro, 7.5, 9 / 84004247, Claudia Mara Silva De Goes, 7.5, 10 / 84016322, Dalila Cristina Menezes Bastos, 7.5, 11 / 84018589, Marcos Antonio Da Silva Paixao, 7.5, 12 / 84007606, Margareth Miranda Trindade, 7.5, 13 / 84015232, Rita Mercedes Fernandes Bentes, 7.25, 14 / 84013207, Edinilde Nagata Correa, 7.25, 15 / 84009648, Ronne Clayton De Castro Gonçalves, 7.25, 16 / 84016211, Elanir Fernandes Cardoso, 7, 17 / 84004328, Iris Araujo Barroso, 7, 18 / 84013192, Ester Do Socorro Ferreira Guerreiro, 7, 19 / 84011337, Anderson Alberto Saldanha Tavares, 7, 20 / 84002900, Christiane Alves Costa Maciel, 7, 21 / 84010543, Eliane Epifane Martins, 7, 22 / 84011303, Enila Nobre Nascimento Calandrini Fernandes, 7, 23 / 84016385, Cileia Do Socorro Coelho Santos, 6.75, 24 / 84010989, Sônia Maria De Lima Pereira, 6.5, 25 / 84016883, Jacenilson Mota Melo, 6.5, 26 / 84008128, Jossy Rodrigues Meireles, 6.5, 27 / 84003851, Alexandre Sena, 6.5, 28 / 84007361, Bruno Silva Dos Santos, 6.5, 29 / 84006772, Valeria De Paula Ribeiro Ferreira, 6.5, 30.

1.3.3. TÊC. DE ADMIN. E FINANÇAS: CIÊNCIAS CONTÁBEIS

84010851, Luciene Almeida Da Silva, 10, 1 / 84000717, Elza Olivia Souza Da Silva, 9.25, 2 / 84002547, Elane Cristina Teixeira Correa, 9, 3 / 84020162, Silvia Gisele Nogueira De Melo, 9, 4 / 84018214, Selda Santos De Oliveira, 8.75, 5 / 84019552, Ana Paula Moreira Serra, 8.75, 6 / 84014003, Simone Nascimento Silva, 8.75, 7 / 84011445, Flávio Pinheiro Neto, 8.75, 8 / 84004011, Celma Maria Laranjeira Pinto, 8.5, 9 / 84010617, Jorge Orion Martins De Andrade, 8.5, 10 / 84003370, Maysa Santos Teixeira, 8.5, 11 / 84012189, Bruna Tatyara De Sousa Trindade, 8.25, 12 / 84004621, Maria Antonia Rodrigues Viegas, 8, 13 / 84008848, Marcia Cristina Da Silva Del Castillo, 8, 14 / 84012752, Antonia Carleana Soares Moura, 8, 15 / 84003006, Fabricia Sabrina Santos Da Silva, 7.75, 16 / 84019771, Sandro Mendes Gomes, 7.75, 17 / 84006922, Deborah Rodrigues Viana, 7.75, 18 / 84001675, Ana Claudia Silva Dos Santos Gonçalves Da Cruz, 7.75, 19 / 84010236, Ingrid Da Silva Alencar, 7.75, 20 / 84000840, Camila De Moura Carreira, 7.75, 21 / 84011905, Suelen Oliveira De Almeida, 7.75, 22 / 84015188, Eline Cristina Da Silva Miranda, 7.75, 23 / 84003904, Marta Silvana Cardoso Dos Reis, 7.5, 24 / 84014528, Alan Marcelo Pereira Ribeiro, 7.5, 25 / 84002016, Jose Cristian Farias De Lima, 7.5, 26 / 84013749, Edezio Pinheiro Leal, 7.5, 27 / 84015988, Cesar Tiago Wanzeler Da Costa, 7.5, 28 / 84015415, Gisele Karina Nascimento Mesquita, 7.5, 29 / 84011325, Enemar Piedade Salomão, 7.5, 30 / 84013723, Amanda Carvalho Barbosa, 7.5, 31.

1.3.4. TÊC. DE ADMIN. E FINANÇAS: CIÊNCIAS ECONÔMICAS

84019485, Paulo Sérgio De Freitas Mendes, 8.25, 1 / 84020052, Inacio Ferreira E Silva, 8.25, 2 / 84008709, Gibson Kepler Sarmento Pereira, 7.75, 3 / 84013994, Carlos Jares Oliveira Cordeiro, 7.5, 4 / 84014114, Hedileno Da

Silva Monteiro, 7.25, 5 / 84013460, Bernardo De Paula Carvalho, 7.25, 6 / 84014534, Patricia Monteiro Azevedo, 7, 7 / 84013710, Danielle Pimentel Coelho, 7, 8 / 84007024, Abraão Silva Dos Passos, 7, 9 / 84014471, Euler Adriano Queiroz Lima, 7, 10 / 84009558, Eder Macedo Da Costa, 6.75, 11 / 84014770, Samea Vanessa Araujo Sampaio, 6.75, 12 / 84001198, Diego Martins Estácio, 6.5, 13 / 84014391, Livia Maria De Araujo Cavalcante, 6.25, 14 / 84001321, José De Ribamar Nascimento Dos Santos, 6.25, 15 / 84016775, Francisca Soares Costa, 6.25, 16 / 84011002, Bruno Pampolha De Miranda, 6.25, 17 / 84015237, Marcelo Santos Chaves, 6.25, 18 / 84015367, Aldenora Almeida Pinto, 6.25, 19 / 84016787, Dennis Pinheiro Silva, 6.25, 20.

1.3.5. TÊC. DE ADMIN. E FINANÇAS: ESTATÍSTICA

84014085, Rogério Da Silva Santos, 8, 1 / 84000268, Vinicius Silva Dos Santos, 7, 2 / 84015560, Jose Leocyan Gomes Nunes, 6.25, 3 / 84006512, Charles Eduardo De Albuquerque Vieira, 6.25, 4 / 84000850, Nelson Da Silva Borges, 6.25, 5 / 84005355, Tiago De Oliveira Vieira, 6.25, 6 / 84009693, Luiz Otavio Oliveira Da Costa, 6, 7.

1.3.6. TÊC. DE ADMIN. E FINANÇAS: PEDAGOGIA

84010747, Clara Roseane Da Silva Azevedo Montalverne, 9.25, 1 / 84012040, Elizabeth da Costa Ferreira, 9.25, 2 / 84007239, Teresa Raquel Ferreira De Alencar, 9, 3 / 84007444, Juliana Karla Silva Lopes, 8.75, 4 / 84000359, Ana Claudia Da Silva Ferreira, 8.75, 5 / 84008374, Carmem Lucia Ferreira Costa, 8.5, 6 / 84020455, Maria Eliane Borges Da Silva, 8.5, 7 / 84006648, Wladimir José Rodrigues Maciel, 8.5, 8 / 84019380, Aline Brandão De Moraes De Azevedo, 8.5, 9 / 84004803, Vanessa Alcântara Cardoso, 8.5, 10 / 84004263, André Augusto De Oliveira Carvalho, 8.5, 11 / 84019946, Nádia Andrade Carvalho, 8.25, 12 / 84014942, Wany Marcele Costa Goes, 8.25, 13 / 84002580, Suelma Leonor Correia Sales, 8.25, 14 / 84010717, Celice Santos Bezerra Siqueira, 8.25, 15 / 84019909, Lorena Arero Albuquerque, 8.25, 16 / 84003819, Vanessa Galvão Dos Santos, 8.25, 17 / 84016298, João Paulo Rocha Da Costa, 8, 18 / 84010708, Mônica Souza Filho Wanderley, 8, 19 / 84012868, Gabriela Carvalho De Araújo, 8, 20 / 84000136, Alrelinda Garcia Bezerra, 8, 21 / 84013258, Isabela De Castro Begot, 8, 22 / 84014732, Keila Do Socorro Oliveira, 8, 23 / 84010427, Josiane Moreira Moraes, 7.75, 24 / 84004534, Josiane Carvalho Gomes, 7.75, 25 / 84017589, Rianda Salbe Reis De Oliveira, 7.75, 26 / 84008296, Marcia Helena Pinheiro Reis, 7.75, 27 / 84003888, Norma De Jesus Sousa Araujo, 7.75, 28 / 84014796, Josiana Schwamke, 7.75, 29 / 84010668, Claudia Renata Guiomar Dos Santos, 7.75, 30 / 84007721, Danielle Cristina De Brito Mendes, 7.75, 31 / 84015535, Maria De Nazaré Bentes Moreira, 7.75, 32 / 84016217, Deiyvson Da Silva Nunes, 7.75, 33 / 84013504, Jayane Maria De Lima Sousa, 7.75, 34 / 84002458, Rosália De Oliveira Pontes, 7.5, 35 / 84002794, Denise Santos Fernandes, 7.5, 36 / 84012530, Simone Bitencourt Braga, 7.5, 37 / 84000747, Girlene Vasconcelos Rodrigues, 7.5, 38 / 84010551, Eduardo Da Cruz Costa, 7.5, 39 / 84013766, Gracimeire Nascimento De Souza, 7.5, 40 / 84004558, Elaine Cristina Leão Paraguassu, 7.5, 41 / 84016064, Ana Paula Alves Sena Barbosa, 7.5, 42 / 84010757, Andrea Lobato Couto, 7.25, 43 / 84020005, Micheline Salime Souza Correa, 7.25, 44 / 84013493, Eliana Gouvêa Sousa, 7.25, 45 / 84002063, Danielle Franco Lopes Santos, 7.25, 46 / 84019944, Daniel Dos Santos Lima, 7.25, 47 / 84004699, Orlando Sergio Pena Mourao Junior, 7.25, 48.

1.3.7. TÊC. DE GESTÃO E INFRA-ESTRUTURA: ENGENHARIA CIVIL

84020120, Claudionor Andrade Farias Júnior, 9, 1 / 84006054, Liane Smith Santos, 8.25, 2 / 84018850, Amaro Carlos Barata Xerfan Junior, 7.5, 3 / 84014932, Vitor Hugo Lopes Branco, 7.5, 4 / 84000289, Marcela Thais Galvão Rodrigues, 7.25, 5 / 84000733, Lucivaldo De Matos Gomes, 6.75, 6 / 84002230, Florianio Davi Damasceno Monteiro, 6.75, 7 / 84001836, Sebastião Rodrigues De Sena Junior, 6.75, 8 / 84004892, Marcelo Passos Calandrini Fernandes, 6.5, 9 / 84008120, José Nazareno Reis Batista, 6.25, 10 / 84008615, Vanize Colares Pinto, 6.25, 11.

2. O resultado final definitivo de candidatos com deficiência (observado o percentual de cinco por cento em cada cargo, para os cargos onde foi oferecida a reserva) que tiveram deferidos seus pedidos de inscrição para concorrerem nesta condição seguirá na seguinte ordem: área/nível/cargo, número de inscrição, nome do candidato por ordem de classificação (na condição de pessoas com deficiência), nota final nas provas e classificação no concurso público (na condição de pessoas com deficiência).

2.1. ÁREA FINALÍSTICA - NÍVEL MÉDIO

2.1.1. TÉCNICO DE ENFERMAGEM

84010155, Andreza Miranda Melo, 7, 1 / 84010827, Ediana Coelho Dos Santos, 6.75, 2 / 84012992, Eliana De Nazaré Barbosa E Silva, 6.5, 3 / 84002014, Edelson Dos Santos Teixeira, 6.5, 4 / 84010652, Alian Da Silva Peninchi, 6.5, 5 / 84006266, Cinthia Luz Lobo, 6.25, 6 / 84002229, Douglas William Alencar De Sousa, 6, 7.

2.2. ÁREA FINALÍSTICA - NÍVEL SUPERIOR

2.2.1. NUTRICIONISTA

84006248, Marco Antonio Cesar Mercedes De Jesus, 9.5, 1.

2 DISPOSIÇÕES FINAIS

2.1 O resultado final no concurso público para todos os cargos fica devidamente homologado nesta data pela Secretaria de Estado de Administração.

WILSON MODESTO FIGUEIREDO

Secretário de Estado de Administração

NÚMERO DE PUBLICAÇÃO: 137686

GOVERNO DO ESTADO DO PARÁ

SECRETARIA DE ESTADO DE ADMINISTRAÇÃO - SEAD FUNDAÇÃO PARAENSE DE RADIODIFUSÃO - FUNTEPA CONCURSO PÚBLICO PARA PROVIMENTO DE EMPREGOS PÚBLICOS DE NÍVEL SUPERIOR E DE NÍVEL MÉDIO EDITAL Nº 03 /2010 - SEAD/FUNTEPA, DE 28 DE JULHO DE 2010.

CONCURSO PÚBLICO C - 156

A SECRETARIA DE ESTADO DE ADMINISTRAÇÃO (SEAD) torna público o **Resultado Final das Provas Objetivas de Múltipla Escolha** e a convocação para a apresentação de documentos visando o **desempate** dos candidatos e a **Avaliação de Títulos** do concurso público da **"FUNDAÇÃO PARAENSE DE RADIODIFUSÃO - FUNTEPA"**, conforme Edital nº. 01/2010, de 19 de abril de 2010.

1. Resultado final nas provas objetivas e convocação para entrega dos títulos para cargos de nível médio, na seguinte sequência: emprego público, número de inscrição, nome do candidato convocado, por ordem alfabética, e nota final nas provas objetivas.

1.1. ARQUIVISTA DE TAPES

Não houve candidato aprovado.

1.2. ASSISTENTE ADMINISTRATIVO

1.2.1. LOTAÇÃO: BELÉM

98002113, Andrea Santos Da Silva, 6.25 / 98000705, Arlindo De Jesus Silva Costa, 6.5 / 98004069, Belemita Pinheiro Dos Santos, 6.25 / 98001127, Bruno Daniel Das Neves Benitez, 6.5 / 98002415, Clícyia Rocha Brito, 6.5 / 98000504, Daniel Alexandre Saldanha Santos, 6.5 / 98001052, Danilo Silva Costa, 6.5 / 98004026, David Durval Jesus Vieira, 6.25 / 98002402, Diana Do Socorro Barreto Cabral, 6.25 / 98004258, Elder Ferreira Lins, 6.25 / 98004035, Gilberto De Azevedo Martins, 6.5 / 98001269, Hebert Costa Pinto, 6.25 / 98003898, Luiz Guilherme Braga Lobato, 6.25 / 98002573, Maria Pinheiro Barbosa, 6.5 / 98004680, Mário Lúcio Jaques Júnior, 6.25 / 98004925, Neybison Rosa Da Silva, 7.5 / 98002847, Rhoobson Christopher Costa Dos Santos, 7.25 / 98003746, Sandro Roosevelt Manfredo Lima, 7 / 98004808, Shirlene Ferreira Borges, 6.5 / 98001416, Sumara De Azevedo Ferreira, 6.25 / 98003445, Talles Campos Do Carmo, 6.5 / 98002519, Thiago Ferreira De Lima, 6.5.

1.2.2. LOTAÇÃO: MARABÁ

98002702, Albeniza Pinto Da Silva, 6 / 98004249, Cramer Moraes De Almeida, 6.5 / 98003057, Isaias Da Silva Sousa, 7 / 98001973, Patricia Remyane Moura De Carvalho, 6.

1.2.3. LOTAÇÃO: SANTARÉM

98004770, Gustavo Barros Campos, 6.75 / 98001939, Sandro José Andrade Machado, 7.

1.2.4. LOTAÇÃO: XINGUARA

Não houve candidato aprovado.

1.3. ASSISTENTE DE ESTÚDIO

Não houve candidato aprovado.

1.4. ALMOXARIFE TÉCNICO

Não houve candidato aprovado.

1.5. AUXILIAR DE EXTERNA

1.5.1. LOTAÇÃO: BELÉM

Não houve candidato aprovado.

1.5.2. LOTAÇÃO: MARABÁ

Não houve candidato aprovado.

1.5.3. LOTAÇÃO: SANTARÉM

Não houve candidato aprovado.

1.5.4. LOTAÇÃO: XINGUARA

Não houve candidato aprovado.

1.6. CENOTÉCNICO

Não houve candidato aprovado.

1.7. DIRETOR DE IMAGEM

1.7.1. LOTAÇÃO: BELÉM

Não houve candidato aprovado.

1.7.2. LOTAÇÃO: MARABÁ

Não houve candidato aprovado.

1.7.3. LOTAÇÃO: SANTARÉM

Não houve candidato aprovado.

1.7.4. LOTAÇÃO: XINGUARA

Não houve candidato aprovado.

1.8. DISCOTECÁRIO PROGRAMADOR

Não houve candidato inscrito.

1.9. EDITOR DE VÍDEO TAPE (Imagem/Multimídia)

98003973, Eder Azuellos Pampolha, 7.5 / 98000198, Eirik Franklin Mota Lima, 6.25 / 98003682, Geiza Ferreira De Menezes Santos, 6.75 / 98004363, Laercio Cubas Da Silva Junior, 6 / 98003903, Rodrigo Cristiano Sarmento Alves, 6.25.

1.10. ELETRICISTA

Não houve candidato aprovado.

1.11. ILUMINADOR

Não houve candidato aprovado.

1.12. LOCUTOR APRESENTADOR ANIMADOR

98004451, Bruno Barbosa Costa, 6 / 98002626, Fellipy Fernando Ferreira Soares, 6 / 98002481, Luiza Costa Braga Cruz, 6.5 / 98003823, Tatiana De Lima Rjbeiro, 6.

1.13. LOCUTOR NOTICIARISTA DE RÁDIO

Não houve candidato aprovado.

1.14. MAQUILADOR

Não houve candidato aprovado.

1.15. MECÂNICO

Não houve candidato inscrito.

1.16. OPERADOR DE ÁUDIO

98000546, Adriano Rayol Pinto, 6.25 / 98003686, Benedito Tiago Marques Neto, 6.25 / 98001392, Eldo Da Rocha E Silva, 6 / 98003088, Ezequias Ferreira Nascimento, 7.5 / 98001869, Fabio Jorge David Ramos, 6.25 / 98002323, Ivo Lima De

Souza, 6 / 98002060, José Elias Pinto Da Silva, 6 / 98002192, Mauro Sergio Bentes De Oliveira, 7.

1.17. OPERADOR DE CÂMERA

Não houve candidato aprovado.

1.18. OPERADOR DE CONTROLE MESTRE (MÁSTER)

Não houve candidato aprovado.

1.19. OPERADOR DE GRAVAÇÃO

Não houve candidato aprovado.

1.20. OPERADOR DE MÁQUINAS DE CARACTERES

Não houve candidato aprovado.

1.21. OPERADOR DE SOM DE ESTÚDIO

98002403, Jorge Felipe Medeiros Da Costa, 6.25.

1.22. OPERADOR DE VÍDEO TAPE

Não houve candidato aprovado.

1.23. PRODUTOR EXECUTIVO

98004025, Haroldo França Rebouças Neto, 6.5 / 98002355, Osvaldo Belljarmino Marques Junior, 6.5.

1.24. REPÓRTER CINEMATOGRAFICO

1.24.1. LOTAÇÃO: BELÉM

98004704, André Márcio Mardock Demósthene, 6.5 / 98001340, Emerson Mendes Medeiros De Souza, 6 / 98000021, Ronaldo Luiz Rodrigues Da Silva, 6.

1.24.2. LOTAÇÃO: MARABÁ

Não houve candidato aprovado.

1.24.3. LOTAÇÃO: SANTARÉM

Não houve candidato aprovado.

1.24.4. LOTAÇÃO: XINGUARA

Não houve candidato aprovado.

1.25. REPÓRTER FOTOGRAFICO

98001295, Adalton Da Silva Ramos, 6.5 / 98000114, Anderson José Da Costa Coelho, 6.5 / 98000312, Camila Lima Paixão De Oliveira, 6.25 / 98002552, Renata Aguiar Rodrigues, 6.5 / 98004612, Ubirajara De Souza Bacelar Neto, 6.5.

1.26. ROTEIRISTA DE INTERVALOS COMERCIAIS

98004540, Luiz Carlos Da Silva Souza, 6.75.

1.27. SUPERVISOR DE OPERAÇÃO

98003449, Antonio Celso Vasconcelos Mendonça, 6.25 / 98003741, Olavo Guilherme Gama, 6.25.

1.28. SUPERVISOR TÉCNICO

Não houve candidato inscrito.

1.29. TÉCNICO DE MANUTENÇÃO DE RÁDIO

98001096, Edson Fernando Miranda Azevedo, 6.25.

1.30. TÉCNICO EM MANUTENÇÃO DE TELEVISÃO

Não houve candidato aprovado.

1.31. TÉCNICO DE SUPORTE

98001167, Ana Cecília Oliveira De Araújo, 6 / 98000836, Felipe Emim Farias, 7.25 / 98001424, José Fernandes Vasconcelos Da Cruz, 6.25 / 98001095, Marcelo Wanderley Santos Da Silva, 7 / 98000563, Wanderson Benedito Souza Da Costa, 7.5.

2. Resultado final nas provas objetivas e convocação para entrega dos títulos para cargos de nível superior, na seguinte sequência: emprego público, número de inscrição, nome do candidato convocado, por ordem alfabética, e nota final nas provas objetivas.

2.1. ADMINISTRADOR

98000188, Aurelio Da Silva Oliveira Junior, 6.5 / 98001289, Carlos Crispino Vianna, 6.5 / 98002886, Eudézia Martins D'angelo, 6 / 98003780, Fernando De Carvalho Rocha, 6.5 / 98001320, Fledison Chagas Barbosa, 6 / 98002115, Luana Nakayama, 7 / 98003407, Marcio Neves Da Silva, 6 / 98001209, Néria Silva Ibrahim Sena, 6.5 / 98002400, Renzo Oliveira Da Costa, 6.75 / 98004729, Rodrigo Bezerra Rodrigues, 6 / 98001371, Suely Araújo De Góis, 6.

2.2. ANALISTA DE COMUNICAÇÃO INSTITUCIONAL

98002423, Renata Nazaré Machado Tárrio Dos Santos, 6.

2.3. ANALISTA EM DESENVOLVIMENTO DE SISTEMAS

98004097, Cássio Thiago Peixoto E Silva, 6 / 98004861, Eder Cruz Barbosa, 6 / 98001221, Felipe Teixeira Gonzalez, 6.75 / 98001038, Heldely Natália De Miranda Dias., 6.75 / 98003591, Jeffth Leonardo Vasconcelos Cesar, 7 / 98000112, José Alberto De Andrade Ávila, 6.25 / 98002090, Leonardo Dela Flora Cruz, 6 / 98004453, Leonardo Hernandez Almeida, 6.5 / 98000362, Madson Costa Carvlwa, 7.5 / 98002478, Nixon Oliveira Moraes, 6.5 / 98000955, Renato Cardoso Silva, 6.

2.4. ANALISTA EM REDE DE COMPUTADORES

98001022, Adriane Carla Da Silva Araújo, 7 / 98004195, Arom Melo De Oliveira, 7.25 / 98000594, Bruno Claudio Maciel Quintella, 6.5 / 98004154, Carlos Patrick Alves Da Silva, 6.75 / 98002733, Cláudio Erick De Oliveira Duarte, 7.75 / 98000587, Dayvid Gomes Vital Fares, 7.75 / 98002446, Edilson Alvaro Custódio Júnior, 6.5 / 98004613, Emmanuel Cardoso Paes Filho, 6.5 / 98002792, Francisco Ramon Novaes De Almeida, 7 / 98004554, Sidney Masaharu Matsunaga, 6.5 / 98000327, Thiago Barauna Da Silva, 6.75.

2.5. ASSISTENTE SOCIAL

98000104, Adriana Paula Rocha De Lucena, 6 / 98001186, Adriely Oliveira Ribeiro Da Silva, 6.75 / 98003286, Claudia Portela Dos Santos, 6.25 / 98002276, Elen Cristiane Modesto De Lima, 6 / 98000976, Eliane Do Socorro Bittencourt Azancot, 6 / 98003008, Kátia Cristina Dantas Dos Santos, 6.25 / 98003927, Liliam Barbosa Dos Santos, 6 / 98001272, Maria Aparecida Batista Pires, 6.75 / 98002750, Patricia De Sales Belo, 7.5 / 98000725, Roseli Sodre De Paiva, 6.5 / 98001054, Wânia Cristina De Azevedo Oliveira, 6.5.

2.6. BIBLIOTECONOMISTA

98004477, Maria Dos Anjos Moraes, 6.

2.7. CONTADOR

98004413, Karla Mayla Da Silva Machado, 6.25 / 98002013, Luis Otavio Pacheco Borges, 6.25 / 98002632, Silvia Raquel Castanhos Sabat, 6.25.

2.8. ENGENHEIRO CIVIL

98002041, Bruno Rendeiro Sales, 7 / 98001586, Eric Gomes

Magno, 6.75 / 98004303, Glênio Wallace Miranda Da Paixão, 6.25 / 98001262, José Eduardo Kimura Palmeira, 6.5 / 98002876, Marcelo Cardoso Nagano, 7.25 / 98002023, Pablo Vinicius Rangel Canto, 6.75.

2.9. ENGENHEIRO ELETRICISTA

98000559, Cesar Augusto Lima Mendes, 6 / 98000644, Jéferson Breno Negrão Leite, 6.75.

2.10. JORNALISTA

2.10.1. LOTAÇÃO: BELÉM

98003426, Adriana Regina Monteiro Ferreira, 6 / 98004561, Adriana Santos Trindade, 6.75 / 98002919, Alberto Marlon De Oliveira, 6.5 / 98003242, Alex Mendes Ferreira, 6 / 98000360, Alexandre Rodolfo Alves De Almeida, 6.5 / 98001082, Alexandre Sócrates Araujo De Almeida Lins, 6 / 98001734, Alexandre Yuri Pinto Do Nascimento, 6.25 / 98000649, Ana Claudia Saldanha Moraes, 6.5 / 98003500, Ana Léa Chagas Marçal, 6.75 / 98002119, Ana Teresa Nascimento De Lima, 7 / 98001968, Angela Nelly Dos Santos Gomes, 7 / 98000233, Antonio Carlos Fausto Da Silva Júnior, 6 / 98003071, Aretha Carla Silva Souza, 6.5 / 98004607, Avelina Oliveira De Castro, 6.5 / 98001291, Bárbara Tuanni Veloso Da Silva, 6 / 98001465, Brenda Fonseca Maciel, 8.25 / 98004015, Bruno Da Silva Figueiredo, 7 / 98003946, Bruno Maués De Vasconcelos, 6.5 / 98003409, Cássia Regina Do Nascimento Seixas, 6.5 / 98002780, Cleniva Rodrigues Soares, 6.5 / 98002120, Dandara Assunção De Azevedo, 6 / 98004737, Daniella Cristina Mendonça De Lima, 6.5 / 98001395, Diego Pajeú Dos Santos, 7.25 / 98002709, Diogo Silva Miranda De Miranda, 6.25 / 98002238, Dominik Costa Giusti, 6.25 / 98003180, Edmê Barbosa Gomes, 6 / 98002372, Elck Day Costa De Oliveira, 6.25 / 98003049, Elianna Homobono Brito Do Amaral Oliveira, 6.25 / 98003571, Enderson Geraldo De Souza Oliveira, 6.25 / 98003692, Fabiana Gomes De Souza, 6 / 98003076, Fabiana Vanessa Otéro Cruz, 6.5 / 98002264, Fabricio Santos De Mattos, 6.75 / 98004219, Felícia Fábula Santos Andrade, 6.5 / 98003777, Filipe Alves Sanches, 6.25 / 98004448, Filipe Corrêa Faraon, 6.75 / 98000302, Flávia Thais Sobrinho Souza Dias, 6 / 98004777, Franklin Salvador Oliveira, 6.25 / 98004636, Giovanna Lobato Zanni, 6.25 / 98004038, Glauce De Araújo Pinto, 6 / 98001706, Héden Warlen De Assunção Franco, 6 / 98001479, Iris De Fátima Guerreiro Bastos, 7.25 / 98004587, Irla Tatiane Pinheiro Gonçalves, 6.25 / 98004218, Janise Abud Barreto, 6.25 / 98001786, Joana Cláudia De Albuquerque Melo, 6.5 / 98001623, Joao Paulo Seabra Nascimento, 6.75 / 98002815, Joaquim Figueira De Araújo, 6.5 / 98004441, Jorge Marcelo Da Silva Oliveira, 6.25 / 98002450, Jorgelene Dos Santos Oliveira, 7 / 98003277, José Augusto Rodrigues Da Silva, 6.75 / 98004065, Josiele Sousa Da Silva, 6.75 / 98004522, Juliana Pinheiro Maués, 6.25 / 98003450, Juliana Rose Queiroz De Almeida Mufarrej, 6.75 / 98002846, Jumara De Moraes Cardoso Do Nascimento, 6.75 / 98003348, Kellinne De Oliveira Guimaraes, 7 / 98002734, Kelvin Santos De Souza, 7.25 / 98000271, Larissa Campello Tavernard, 6 / 98003678, Larissa Costa Ribeiro, 6.25 / 98001672, Layara Carreteiro Pantoja De Arruda, 7 / 98001147, Ligianeferreira Soares, 6.25 / 98004215, Lorena Souza Martins, 6.25 / 98004545, Lourival Alfeu Borges Filho, 7.25 / 98004902, Lucas Pereira Barbosa Filho, 6.5 / 98004661, Lucilena Oliveira Andrade, 6 / 98001680, Luiz Octávio Dos Anjos Lucas, 6.75 / 98003587, Lygia Maria Silva Rocha, 6.75 / 98001530, Maira De Cássia Evangelista De Sousa, 6.25 / 98002903, Maissa Rodrigues Trajano, 6 / 98001717, Marcelo Vieira Da Silva Dias, 7 / 98003890, Mariana Lima Do Nascimento, 6.75 / 98001689, Marly Ramos De Quadros, 6.5 / 98004056, Natia Ney Teixeira Machado, 6.75 / 98002621, Nerusa Palheta Silva, 6 / 98002157, Pollyanna Bastos Peixoto, 6 / 98003649, Priscila Da Silva Domingos, 6.75 / 98001386, Priscila De Fátima Guimarães Pena, 6.25 / 98002803, Raquel Brelaz Da Silva, 6.75 / 98000645, Renata Cardoso Ferreira, 6 / 98001379, Renata Melo Dos Reis, 6.5 / 98000796, Rosana Carla Gomes Pinto, 6 / 98000522, Soraya Cristina Melo Wanzeller, 6.75 / 98000533, Suênia Cardoso De Sá Moraes, 6 / 98003388, Suzana Cunha Lopes, 6.75 / 98003265, Tais Garcia Guerino, 6 / 98001599, Talita Cristina Araujo Baena, 6 / 98000222, Tamiles Do Espirito Santo Costa, 6.75 / 98001913, Tatiana Da Silva Peixoto Perry, 6 / 98002122, Thais Luciana Corrêa Braga, 6.25 / 98003857, Thays Magnolia Silva Nunes, 6.5 / 98003819, Thiago Adriano Viana Dos Santos, 6.75 / 98004867, Thiago Melo Da Silva, 6 / 98002459, Tiago De Sousa Araújo, 6 / 98004096, Tiago Vinicius Volpato Da Costa, 6 / 98004188, Timóteo Ricardo Da Silva Lopes, 6 / 98002957, Vanda Gisele Duarte Ferreira Da Silva, 6 / 98001922, Vanessa Monteiro Da Silva, 6.5 / 98004085, Yuri Vidal Santiago De Mendonça, 6.

2.10.2. LOTAÇÃO: MARABÁ

98004603, André Santos De Souza, 6.75 / 98003762, Manoel Batista Sampaio, 7.

2.10.3. LOTAÇÃO: SANTARÉM

Não houve candidato aprovado.

2.10.4. LOTAÇÃO: XINGUARA

Não houve candidato aprovado.

2.11. MULTIMÍDIA PARA WEB

98003347, Arthur Yui Hamaguchi Hayashi, 6.5 / 98000184, Dennys Fernandes Rodrigues, 7.25 / 98004183, Fabiannie Priscilla Bergh De Araújo, 6.5 / 98000501, Julianna Fernandes De Souza, 7 / 98004352, Raimundo Rubens Oneti Da Costa Neto, 6 / 98001660, Sandro Markley Pereira Corrêa, 6.25 / 98000415, Tiago Francisco Abbade Ferreira, 6 / 98004782, Wilson Mendes De Oliveira Junior, 6.5 / 98004878, Yuri Caio Moraes Pastrana, 6.

2.12. PSICÓLOGO

98001290, Daniela Arde Coelho, 6.5 / 98000240, Danielly Da Silva Lopes, 6.5 / 98001655, Darliene Gasparetto Da Silva,

6.75 / 98004592, Eric Campos Alvarenga, 8 / 98002181, Felipe Sá Dolzany, 7.25 / 98002841, Grace Kelly Jardim Monteiro Gomes, 7 / 98000899, Joao Jorge Neto, 6.5 / 98001820, Juliana Baía Do Vale, 7.75 / 98000946, Juliana Bentes De Lima, 7 / 98001963, Lorena Ribeiro Dos Santos, 7.25 / 98002493, Raquel Leite Castro De Lima, 6.5 / 98001739, Silvana Sousa Barros, 6.75 / 98003570, Silvino Dias Santis, 6.5 / 98001601, Suzane De Souza Gaia, 7 / 98002647, Thais Da Silva Coelho, 6.5.

2.13. PUBLICITÁRIO

98003506, Ana Carolina Chagas Marçal, 6.25 / 98001492, Ricardo Neves Guimarães, 7.25 / 98004070, Tatiane De Melo Teixeira, 6.5 / 98004600, Thiago Cesar Do Nascimento Araujo Lins, 6.25 / 98000956, Zoênio Mota Gueiros Neto, 6.25.

2.14. WEBMASTER

98000904, Annapaula Rodrigues Cecim, 6 / 98002155, Daniell Rodrigues Tavares Da Silva, 6.25 / 98003152, Igor Samuel Moreira De Melo, 7.5 / 98003518, Sandro Andrey Natividade Monteiro, 6.75 / 98001938, Thieres Dias Tembra, 6.75.

3. Não houveram candidatos aprovados nas provas objetivas com inscrições deferidas para concorrer na condição de pessoas com deficiência.

4-DA AVALIAÇÃO DE TÍTULOS

4.1 A avaliação de títulos, na forma estipulada no item 11 e seus subitens, bem como os subitens 11.2, 11.3.1 e 11.3.2 do Edital nº. 01/2009, de 28 de dezembro de 2009, valerá **3,00 (três) pontos**, ainda que a soma dos valores dos títulos apresentados seja superior a esse valor.

4.1.1 Ficam convocados para a avaliação de títulos os candidatos classificados até o quantitativo de corte estipulado no item 12.2 do Edital nº. 01/2010, ou seja, aqueles relacionados nos itens 1 e 2 deste edital.

4.2 Somente serão aceitos os títulos abaixo relacionados, expedidos até a data da entrega, observados os limites de pontos do quadro a seguir:

QUADRO DE ATRIBUIÇÃO DE PONTOS PARA A AVALIAÇÃO DE TÍTULOS			
ALÍNEA	TÍTULO	VALOR DE CADA TÍTULO	VALOR MÁXIMO DOS TÍTULOS
A	Diploma, devidamente registrado, de conclusão de doutorado ou certificado/declaração de conclusão de doutorado, acompanhado do histórico do curso, na área específica de atuação do cargo pretendido*.	1,00 por curso	1,00
B	Diploma, devidamente registrado, de conclusão de mestrado ou certificado/declaração, acompanhado do histórico escolar, de conclusão de mestrado, na área específica de atuação do cargo pretendido*.	0,75 por curso	0,75
C	Certificado de conclusão de curso de pós-graduação , em nível de especialização, ou declaração de conclusão de curso acompanhada de histórico escolar, conferido após atribuição de nota de aproveitamento, na área específica de atuação do cargo pretendido*, com carga horária mínima de 360 horas.	0,50 por curso	0,50
D	Exercício de atividade profissional de nível superior na administração pública ou na iniciativa privada, em empregos/ cargos na área específica de atuação do cargo pretendido*.	0,25 por ano completo (vedada a sobreposição de tempo)	0,50
E	Aprovação em concurso público para provimento de vaga em cargo ou emprego público privativo da área específica de atuação do cargo pretendido*.	0,25 por concurso	0,25
TOTAL MÁXIMO DE PONTOS			3,00

**Considera-se área específica o que está descrito como escolarização mínima ao cargo pretendido.*

4.3 **As cópias dos documentos entregues somente serão analisadas se autenticadas em Cartório de Notas e não serão devolvidos em hipótese alguma.**

4.4 Não serão aceitos títulos encaminhados por fax e/ou por correio eletrônico.

4.5. A entrega dos documentos referentes aos títulos não faz, necessariamente, que a pontuação postulada seja concedida. Os documentos serão analisados pelo **IDECAN** de acordo com as normas estabelecidas neste Edital.

4.6 A não apresentação dos títulos importará na atribuição de nota zero ao candidato na fase de avaliação de títulos, que não possui caráter eliminatório, mas somente classificatório.

4.7 Os títulos especificados neste Edital deverão conter timbre, identificação do órgão expedidor, carimbo e assinatura do responsável e data.

4.8 Cada título será considerado uma única vez.

4.9-DOS DOCUMENTOS NECESSÁRIOS À COMPROVAÇÃO DOS TÍTULOS

4.9.1 Para a comprovação de curso de pós-graduação em nível de doutorado ou de mestrado, será aceito:

a) diploma, devidamente registrado, expedido por instituição reconhecida pelo MEC; ou, b) certificado/declaração de conclusão de curso de doutorado ou de mestrado, expedido por instituição reconhecida pelo MEC, acompanhado do histórico escolar do candidato, no qual conste o número de créditos obtidos, as disciplinas em que foi aprovado, com as respectivas menções, o resultado dos exames e do julgamento da tese ou da dissertação; c) para curso de doutorado ou de mestrado concluído no exterior, será aceito apenas o diploma, desde que revalidado por instituição de ensino superior no Brasil, reconhecida pelo MEC.

4.9.2. Para a comprovação da conclusão do curso de Especialização, será aceito:

a) diploma, certificado ou declaração de conclusão de curso em que conste a informação de que o curso foi realizado de acordo com as normas do Conselho Nacional de Educação (CNE), b) diploma, certificado ou declaração de conclusão de curso, com a carga horária, obrigatoriamente acompanhada do histórico escolar do candidato, no qual conste a informação de que o curso foi realizado de acordo com as normas do Conselho Nacional de Educação (CNE).

4.9.2.1. Caso o diploma, certificado ou declaração de conclusão de curso não se explicita que o curso atende às normas do CNE, essa observação deverá vir em declaração fornecida pela instituição, anexada à documentação.

4.9.2.2. Serão aceitos somente diploma, certificado ou declaração de conclusão de curso em que conste a carga horária do curso.

4.9.3 Para comprovar a atividade profissional, o candidato deverá apresentar um ou mais documento(s) solicitado(s) nas alíneas deste subitem, necessariamente acompanhado do diploma de curso de graduação exigido como requisito para o emprego a que o candidato concorre ou de declaração de conclusão do curso devidamente acompanhada do histórico escolar, como se segue:

a) cópia das páginas da Carteira de Trabalho e Previdência Social (CTPS) com a identificação do candidato e do contrato de trabalho, na qual conste o período (início e fim, se for o caso), a espécie do serviço realizado e as atividades desenvolvidas, se na iniciativa privada; b) declaração/certidão de tempo de serviço, em que conste o período (início e fim, se for o caso), a espécie do serviço realizado e as atividades desenvolvidas, se realizado na administração pública (Servidor Público); essa declaração/certidão deverá ser emitida por órgão de pessoal ou de recursos humanos, não havendo órgão de pessoal ou de recursos humanos, a autoridade responsável pela emissão do documento deverá declarar/certificar também essa inexistência; c) contrato de prestação de serviços, acrescido de declaração do contratante, na qual conste o período (início e fim, se for o caso), a espécie do serviço realizado e as atividades realizadas, ou todos os recibos de pagamento autônomo (RPA) relativos ao período trabalhado, em caso de serviço prestado como autônomo.

4.9.3.1 Para efeito de pontuação dos documentos citados no subitem 4.9.3 deste Edital, não será considerada fração de ano, nem sobreposição de tempo de serviço. Não serão considerados os documentos que não comprovem período contínuo superior ou igual a 1 (um) ano de atividade.

4.9.3.2 Para efeito de pontuação dos documentos citados no subitem 4.9.3 deste Edital, estágio, monitoria, empregos honoríficos, bolsa de estudo, ou casos julgados similares pela comissão avaliadora, não serão considerados experiência profissional.

4.9.3.3 Para a concessão da pontuação relativa aos títulos relacionados à experiência profissional (alínea D do quadro de títulos), somente será considerada a experiência profissional após a conclusão do curso de nível superior, e o tempo de serviço será computado até a data de publicação deste Edital.

4.9.4 A aprovação em concurso público deverá ser comprovada por meio de certidão expedida por órgão de pessoal, ou de certificado do órgão executor do certame em que constem de forma clara e objetiva as seguintes informações:

a) cargo/emprego a que concorreu;

b) aprovação e/ou classificação.

4.9.4.1 Para comprovar aprovação em concurso público, o candidato poderá ainda apresentar cópia autenticada da publicação impressa do resultado final de concurso no Diário Oficial ou impresso divulgado na Internet, desde que validado/autenticado pelo órgão de imprensa oficial do Diário Oficial em que foi publicada a homologação do concurso. Nesse documento, deve constar o emprego, o nível de escolaridade exigido e a aprovação e/ou a classificação, com identificação clara do candidato. Além disso, deve constar que se trata do resultado final do certame. O documento apresentado que não constar a identificação clara, com o assinalamento do nome do candidato, não será considerado para efeito de pontuação.

4.9.4.2 Não será considerada como concurso público a seleção constituída apenas de prova de títulos e/ou de análise de currículos e/ou de provas práticas e/ou testes psicotécnicos e/ou entrevistas e/ou seleção simples que não atenda integralmente a legislação de concurso público para o provimento de empregos no serviço público.

4.10 Todo documento expedido em língua estrangeira somente será considerado se traduzido para a língua portuguesa por tradutor juramentado.

4.11 A veracidade dos documentos apresentados é de inteira responsabilidade dos candidatos. Qualquer apuração que leve à comprovação de que não são verdadeiros acarretará a eliminação do candidato do certame e o encaminhamento dos documentos às autoridades competentes para abertura de processo judicial.

5-DOS CRITÉRIOS DE DESEMPATE

5.1 Os candidatos relacionados nos itens 1 e 2 deste Edital devem apresentar os documentos necessários à comprovação de tempo de serviço público estadual, conforme os critérios definidos no subitem 5.2.

5.2 Para desempate, terá preferência o candidato que, na seguinte ordem:

a) seja idoso, ou seja, com idade igual ou superior a 60 (sessenta) anos, considerando-se ano mês e dia do nascimento, nos termos dos artigos 1º e 27, parágrafo único, da Lei nº 10.741/2003 - Estatuto do Idoso;

b) pertencer ao serviço público estadual;

c) pertencer ao serviço público estadual, com o maior tempo de exercício no serviço público estadual, a contar até a data de publicação deste Edital no Diário Oficial do Estado do Pará, considerados os dias, meses e anos de exercício;

d) for mais idoso, considerados o dia, o mês e o ano de nascimento;

e) que obtiver o maior número de pontos nas questões de língua portuguesa.

5.3 Os critérios de desempate definidos nas alíneas "b" e "c" do subitem 5.2 somente serão aplicados aos candidatos que apresentarem os documentos necessários para a comprovação das informações necessárias ao processamento do desempate, a saber, declaração e/ou certidão de tempo de serviço emitida por órgão integrante da Administração Pública Estadual.

5.3.1 O candidato que não atender à convocação objeto do subitem 5.1 deste edital será desempatado somente pelos critérios definidos nas alíneas "a", "d" e "e" do subitem 5.2.

6 DO ENVIO DE TÍTULOS E DOCUMENTOS REFERENTES AO DESEMPATE

6.1 Os candidatos convocados na forma deste edital deverão enviar, conforme subitem 12.3.2 do Edital nº. 01/2010, os títulos e os documentos necessários à comprovação de tempo de serviço público estadual (se for o caso), no período de **02 a 06 de agosto de 2010**, via Sedex, preferencialmente com Aviso de Recebimento, para o **IDECAN - INSTITUTO DE DESENVOLVIMENTO EDUCACIONAL, CULTURAL E ASSISTENCIAL NACIONAL**, localizado na Rua Judith Pompei, nº. 300/101 - Muriaé/MG - CEP: 36880-000.

6.2 A tempestividade do envio da documentação será atestada pelo carimbo da EBCT - Empresa Brasileira de Correios e Telégrafos aposto no envelope utilizado pelo candidato.

WILSON MODESTO FIGUEIREDO

Secretário de Estado de Administração

TERMINO DE VÍNCULO DE SERVIDOR

NÚMERO DE PUBLICAÇÃO: 137220

ATO: 7218 DE 20 DE JULHO DE 2010

TÉRMINO VÍNCULO: 26/05/2010

TIPO: TERMINO DE VÍNCULO DE SERVIDOR

Motivo: EXONERAÇÃO A PEDIDO

Órgão: INSTITUTO DE DES.FLORESTAL DO ESTADO DO PARA

Servidor(es):

Concurso / **DULCINEIA DA SILVA BENTO** (Técnico em Administração e Finanças Contábeis) / do Proc.º 2010/49483. Matr. nº. 57201079-1

Concurso / **DULCINEIA DA SILVA BENTO** (Técnico em Administração e Finanças - Ciências Contábeis) / Proc.º 2010/49483, Matr. nº. 57201079-1 <br

Ordenador: **WILSON MODESTO FIGUEIREDO**

PORTARIA DE FÉRIAS REGULAMENTARES

NÚMERO DE PUBLICAÇÃO: 137199

PORTARIA Nº 221/2010- DAF/SEAD, DE 22 DE

JULHO DE 2010.

O DIRETOR DE ADMINISTRAÇÃO E FINANÇAS, no uso de suas atribuições que lhe foram delegadas, pela Portaria 1.966/2009-CCG de 31.08.2009 publicada no DOE nº 31.495 de 01.09.2009 e considerando o disposto no art. 74 da Lei nº 5.810, de 24 de janeiro de 1994;

RESOLVE:

CONCEDER 30 (trinta) dias de férias regulamentares aos servidores desde órgão, conforme escala abaixo:

ID. FUNCIONAL	SERVIDOR (A)	PERÍODO AQUISITIVO	PERÍODO CONCESSIVO
26360/1	AGUINALDO DA SILVA ROCHA	2009/2010	02.08.2010 a 31.08.2010
57195028/1	ALEX CARVALHO DA SILVEIRA	2009/2010	02.08.2010 a 31.08.2010
55589564/1	AMANDA MARIA BRAGA MARTINS	2009/2010	02.08.2010 a 31.08.2010
3328/1	ANGELA MARIA DOS SANTOS QUADROS	2009/2010	02.08.2010 a 31.08.2010
57176123/3	ANSELMO ROMAO RIBEIRO DE OLIVEIRA	2009/2010	09.08.2010 a 07.09.2010

94/1	ANTONIO CARLOS TEIXEIRA DA SILVA	2009/2010	02.08.2010 a 31.08.2010
55589771/1	CARLOS AUGUSTO DE SOUZA ESTEVES	2009/2010	05.08.2010 a 03.09.2010
5333490/2	GERSON BRITO DA ROCHA	2009/2010	02.08.2010 a 31.08.2010
57196992/1	GISELLE ALVES GUERRA	2009/2010	02.08.2010 a 31.08.2010
3213889/1	INES DE MOURA COSTA	2009/2010	09.08.2010 a 07.09.2010
5146810/2	IOLANDA MARIA MORAES VIEIRA	2009/2010	02.08.2010 a 31.08.2010
57196577/1	JOSE HAROLDO SENA DE OLIVEIRA FILHO	2009/2010	02.08.2010 a 31.08.2010
892/1	JOSE MARIA DE SOUZA ARAGAO	2009/2010	02.08.2010 a 31.08.2010
28835/1	JOSE MARIA MENDES PANTOJA	2009/2010	16.08.2010 a 14.09.2010
2015102/1	JOSE RAIMUNDO BRASIL DA COSTA	2009/2010	16.08.2010 a 14.09.2010
1333/1	MARILÚCIA DE ARAÚJO MONTEIRO	2009/2010	02.08.2010 a 31.08.2010
1872/1	MARCO ANTONIO PEREIRA DA COSTA	2009/2010	02.08.2010 a 31.08.2010
57175988/1	ROSELEIDE DE SOUZA FERREIRA	2009/2010	03.08.2010 a 01.09.2010
3255220/1	RUY DENILSON CARVALHO DE LIMA	2009/2010	02.08.2010 a 31.08.2010
3156532/1	SALETE LOPES DE BRITO	2009/2010	02.08.2010 a 31.08.2010
55587303/1	SALOMAO DOS SANTOS MELO	2009/2010	02.08.2010 a 31.08.2010
55586642/1	SUELY YUMI DOHARA	2008/2009	23.08.2010 a 21.09.2010
5256330/3	SUZANA MARIA SILVA CALDAS	2009/2010	16.08.2010 a 15.09.2010
54188612/3	DANIEL VALIM DUARTE	2009/2010	02.08.2010 a 31.08.2010

REGISTRE-SE, PUBLIQUE-SE E CUMPRE-SE.
SECRETARIA DE ESTADO DE ADMINISTRAÇÃO, 22 DE JULHO DE 2010.
ANDRÉ FERNANDES DE PONTES
Diretor de Administração e Finanças

INSTITUTO DE ASSISTÊNCIA AOS SERVIDORES DO ESTADO

TERMO ADITIVO A CONTRATO
NÚMERO DE PUBLICAÇÃO: 137169
TERMO ADITIVO: 3

Data de Assinatura: 21/07/2010

Valor: 50.000,00

Vigência: 21/07/2010 a 21/07/2011

Justificativa: PRORROGAÇÃO DO PRAZO DE VIGÊNCIA

Contrato: 12/2008

Orçamento:

Programa de Trabalho Natureza da Despesa Fonte do Recurso

Origem do Recurso

08302120461630000 339039 0261000000 Estadual

08302120461630000 339039 0261000000 Estadual

Contratado: EMPRESA QUALYT NÚCLEO DE QUALIDADE EM

PRESTAÇÃO DE SERVIÇOS

Endereço: R Domingos Marreiros, Bairro: Umarizal, 12254

CEP. 66055-210 - Belém/PA

Fax: 9132269802

Ordenador: Sandra Helena Morais Leite

TERMO ADITIVO A CONTRATO
NÚMERO DE PUBLICAÇÃO: 137201
TERMO ADITIVO: 4

Data de Assinatura: 16/07/2010

Valor: 20.000,00

Vigência: 16/07/2010 a 16/07/2011

Justificativa: PRORROGAÇÃO DO PRAZO DE VIGÊNCIA

Contrato: 39/2006

Orçamento:

Programa de Trabalho Natureza da Despesa Fonte do Recurso

Origem do Recurso

08302120461630000 339036 0261000000 Estadual

08302120461630000 339036 0261000000 Estadual

Contratado:

Endereço: , Bairro: ,

CEP. - - /

Ordenador: Sandra Helena Morais Leite

**TERMO ADITIVO A CONTRATO
NÚMERO DE PUBLICAÇÃO: 137193
TERMO ADITIVO: 3**

Data de Assinatura: 26/07/2010
Valor: 144.000,00
Vigência: 26/07/2010 a 26/07/2011
Justificativa: PRORROGAÇÃO DO PRAZO D
Contrato: 38/2007
Orçamento:
Programa de Trabalho Natureza da Despesa Fonte do Recurso
Origem do Recurso
08302120461630000 339039 0101000000 Estadual
Contratado: DINASTUR-EMP.DINASTIA V.E TURISMO LTDA
Endereço: Tv D Romualdo de Seixas, Bairro: Umarizal, 621
CEP. 66050-110 - Belém/PA
Fax: 9132410879
Ordenador: Sandra Helena Morais Leite

**TERMO ADITIVO A CONTRATO
NÚMERO DE PUBLICAÇÃO: 137452
ERRATA DA PUBLICAÇÃO: 132921
TERMO ADITIVO: 4**

Data de Assinatura: 09/07/2010
Valor: 60.000,00
Vigência: 09/07/2010 a 09/07/2011
Justificativa: PRORROGAÇÃO DO PRAZO DE VIGENCIA.
Contrato: 42/2006
Orçamento:
Programa de Trabalho Natureza da Despesa Fonte do Recurso
Origem do Recurso
08302120461630000 339039 0261000000 Estadual
08302120461630000 339039 0261000000 Estadual
Contratado: BIANALISES S/C LTDA
Endereço: TARVESSA HUMAITÁ, Bairro: MARCO, 2430
CEP. 66093-110 - BELÉM/PA
Fax: 9132469136
Ordenador: Sandra Helena Morais Leite

**TERMO ADITIVO A CONTRATO
NÚMERO DE PUBLICAÇÃO: 137441
ERRATA DE TERMO ADITIVO
TERMO ADITIVO: 4**

Data de Assinatura: 09/07/2010
Valor: 60.000,00
Vigência: 09/07/2010 a 09/07/2011
Justificativa: PRORROGAÇÃO DO PRAZO DE VIGÊNCIA
Contrato: 42/2005
Orçamento:
Programa de Trabalho Natureza da Despesa Fonte do Recurso
Origem do Recurso
08302120461630000 339039 0261000000 Estadual
08302120461630000 339039 0261000000 Estadual
08302120461630000 339039 0261000000 Estadual
Contratado: Laboratório de Análises Clínica Bioanálises
Endereço: AVENIDA SANTA TEREZA, Bairro: UMUARAMA, S/N
CEP. 68554-999 - REDENÇÃO/PA
Complemento: QD-78, LOTE-12
Fax: 9434241500
Ordenador: Sandra Helena Morais Leite

**CONTRATO ADMINISTRATIVO - COGP
NÚMERO DE PUBLICAÇÃO: 137358**

Tornar sem efeito a publicação do Contrato Administrativo nº 018 de 01.07.2010, do servidor temporário **SEBASTIÃO BARROS DO REGO BAPTISTA**, publicado no Diário Oficial nº 31.700 de 02/07/10.

Sandra Helena Morais Leite
Presidente

PORTARIA Nº 319 DE 20 DE JULHO DE 2010

CONCEDER, ao servidor, **ANTONIO CARLOS DO NASCIMENTO**, Matrícula Nº 5121582/1, ocupante do Cargo de Assistente Administrativo, licença para Tratamento de Saúde, de acordo com o Art. 81 da Lei Nº 5.810 de 24.01.94 (Regime Jurídico), no período de 26/02/2010 a 12/03/2010, devendo retornar ao serviço no dia 13/03/2010.

A presente Portaria retroagirá seus efeitos a contar do dia 26 de fevereiro de 2010.

MARIA DA CONCEIÇÃO DOS SANTOS RODRIGUES
Diretora/DAF

PORTARIA Nº 320 DE 19 DE JULHO DE 2010

RETIFICAR, a Portaria de nº 218 de 16 de junho de 2010, que interrompeu as férias do servidor **EDVALDO CORREA DOS SANTOS**, publicada no Diário Oficial nº 31.691 de 21/06/2010. Onde se Lê : Interromper , a partir do dia 14 de junho de 2010. Leia-se: Interromper , a partir do dia 07 de junho de 2010.

MARIA DA CONCEIÇÃO DOS SANTOS RODRIGUES
Diretora/DAF

PORTARIA Nº 322 DE 23 DE JULHO DE 2010

CONCEDER, a servidora **VILMA DE ARAÚJO DA SILVA**, Matrícula Nº 55589330/2, ocupante do cargo de Supervisor Administrativo, lotada no IASEP/Barcarena, 08 (oito) dias de Licença, de acordo Lei Estadual Nº 5.810 de 24 de janeiro de 1994 - Art.72, inciso III, no período de 08/07/2010 a 15/07/2010, devendo retornar ao serviço no dia 16/07/2010, conforme cópia da Certidão de Óbito em anexo, datada de 15/07/2010, matrícula nº 0683120155 2010 4 00019 081 0004634 86.

A presente Portaria retroagirá seus efeitos a contar do dia 08 de julho de 2010.

MARIA DA CONCEIÇÃO DOS SANTOS RODRIGUES
Diretora/DAF

PORTARIA Nº 324 DE 27 DE JULHO DE 2010

INTERROMPER, a partir do dia 19 de julho de 2010, por necessidade de serviço, as férias concedidas a servidora **MARIA RUTH SIMÕES COSTA GAVINHO**, matrícula 3158578/1, lotada na Diretoria de Assistência Saúde-DAS,

ocupante do cargo de Técnico em Saúde, concedida através da Portaria nº 264 de 30 de junho de 2010.

A presente portaria retroagirá os seus efeitos a contar do dia 19/07/2010.

MARIA DA CONCEIÇÃO DOS SANTOS RODRIGUES
Diretora/DAF

PORTARIA Nº 328 DE 27 DE JULHO DE 2010

DESIGNAR, o servidor **DARIO DE SOUZA ALMEIDA** Matrícula Nº 57196381/4, ocupante do cargo Supervisor Administrativo para responder pela Gerência de Administração e Serviços, no período de 26/07 a 25/08/2010, por ocasião das férias da titular.

A presente Portaria retroagirá seus efeitos a contar do dia 26/07/2010.

JOANA COELI LALOR BRAZ
Presidente em Exercício

**TORNAR SEM EFEITO A PUBLICAÇÃO
NÚMERO DE PUBLICAÇÃO: 137353**

Tornar sem efeito a publicação nº 135910 do dia 26/07/2010, que trata da prorrogação do 4º Termo Aditivo ao Contrato nº 046/2006 -Nutrir Prestadora de Serviços Médicos Ltda, por duplicidade.

**ADMISSÃO DE SERVIDOR
NÚMERO DE PUBLICAÇÃO: 137364
ÓRGÃO: INSTITUTO DE ASSIST DOS SERV
DO EST DO PARA**

Modalidade de Admissão: Temporário
Ato: Contrato Administrativo nº 018
Data de Admissão: 01/07/2010
Nome do Servidor Cargo do Servidor Término Vínculo Observação
Sebastião Barros do Rego Baptista Procurador Autárquico 27/12/2010
Ordenador: Sandra Helena Morais Leite

**TERMO ADITIVO A CONTRATO
NÚMERO DE PUBLICAÇÃO: 137569
TERMO ADITIVO: 5**

Data de Assinatura: 12/07/2010
Valor: 60.000,00
Vigência: 12/07/2010 a 12/07/2011
Justificativa: PRORROGAÇÃO DO PRAZO DE VIGÊNCIA
Contrato: 232/2005
Orçamento:

Programa de Trabalho Natureza da Despesa Fonte do Recurso
Origem do Recurso
08302120461630000 339039 0261000000 Estadual
08302120461630000 339039 0261000000 Estadual
08302120461630000 339039 0261000000 Estadual
Contratado: CEMEF-CENTRO DE MEDICINA FÍSICA LTDA
Endereço: Tv Djalma Dutra, Bairro: Telégrafo Sem Fio, 671
CEP. 66113-010 - Belém/PA
Fax: 9132245786
Ordenador: Sandra Helena Morais Leite

**TERMO ADITIVO A CONTRATO
NÚMERO DE PUBLICAÇÃO: 137599
TERMO ADITIVO: 4**

Data de Assinatura: 16/07/2010
Valor: 50.000,00
Vigência: 16/07/2010 a 16/07/2011
Justificativa: PRORROGAÇÃO DO PRAZO DE VIGÊNCIA
Contrato: 49/2006
Orçamento:

Programa de Trabalho Natureza da Despesa Fonte do Recurso
Origem do Recurso
08302120461630000 339039 0261000000 Estadual
08302120461630000 339039 0261000000 Estadual
Contratado:

Endereço: , Bairro: ,
CEP. - - /

Ordenador: Sandra Helena Morais Leite

**TERMO ADITIVO A CONTRATO
NÚMERO DE PUBLICAÇÃO: 137587
TERMO ADITIVO: 5**

Data de Assinatura: 12/07/2010
Valor: 40.000,00
Vigência: 12/07/2010 a 12/07/2011
Justificativa: PRORROGAÇÃO DO PRAZO DE VIGÊNCIA
Contrato: 271/2005
Orçamento:

Programa de Trabalho Natureza da Despesa Fonte do Recurso
Origem do Recurso
08302120461630000 339039 0261000000 Estadual
08302120461630000 339039 0261000000 Estadual
Contratado: LABORATÓRIO DE ANÁLISES CLÍNICA LUIS EUCLIDES S/C LTDA
Endereço: Av Alm Barroso, Bairro: Souza, 1053
CEP. 66613-710 - Belém/PA
Fax: 913226268
Ordenador: Sandra Helena Morais Leite

**TERMO ADITIVO A CONTRATO
NÚMERO DE PUBLICAÇÃO: 137468
ERRATA DE TERMO ADITIVO
TERMO ADITIVO: 5**

Data de Assinatura: 27/07/2010
Valor: 50.000,00
Vigência: 27/07/2010 a 27/07/2011
Justificativa: PRORROGAÇÃO DO PRAZO DE VIGÊNCIA
Contrato: 309/2005
Orçamento:

Programa de Trabalho Natureza da Despesa Fonte do Recurso
Origem do Recurso
08302120461630000 339039 0261000000 Estadual

08302120461630000 339039 0261000000 Estadual
Contratado: DIMAGEM DIAGNÓSTICOS POR IMAGEM S/C LTDA
Endereço: Av Genrl Deodoro, Bairro: Umarizal, 174
CEP. 66050-160 - Belém/PA
Fax: 9132021800
Ordenador: Sandra Helena Morais Leite

**EMPRESA DE PROCESSAMENTO
DE DADOS DO PARÁ****RESULTADO DE LICITAÇÃO
NÚMERO DE PUBLICAÇÃO: 137601
PREGÃO ELETRÔNICO Nº11/2010
REGISTRO DE PREÇOS
PROCESSO Nº39.575/2010**

OBJETO:Aquisição de Equipamentos e Materiais de Informática e de Telecomunicações para Expansão do Programa NAVEGAPARA
EMPRESA VENCEDORA:

LOTE 1
DANOVO DO BRASIL S/A
VALOR GLOBAL R\$ 1.527.920,00

LOTE 2
DANOVO DO BRASIL S/A
VALOR GLOBAL R\$104.000,00

LOTE 3
INFOCLARO COMERCIO LTDA EPP
VALOR GLOBAL R\$600.00,00

LOTE 4
COFIPEL COMÉRCIO ATACADISTA LTDA
VALOR GLOBAL R\$268.000,00

LOTE 5
C.A.W PROJETO E CONSULTORIA INDUSTRIAL LTDA
VALOR R\$1.600.00,00

LOTE 6
C.A.W PROJETO E CONSULTORIA INDUSTRIAL LTDA
VALOR R\$8.076.000,00

LOTE 7
C.A.W PROJETO E CONSULTORIA INDUSTRIAL LTDA
VALOR R\$1.625.000,00

LOTE 8
MINASCONTROL SOLUÇÕES EM TELECOMUNICAÇÕES
VALOR R\$925.000,00

LOTE 9
FTD COMUNICAÇÃO DE DADOS LTDA
VALOR R\$ R\$595.000,00

LOTE 10
MINASCONTROL SOLUÇÕES EM TELECOMUNICAÇÕES
VALOR R\$1.017.000,00

LOTE 11
MINASCONTROL SOLUÇÕES EM TELECOMUNICAÇÕES
VALOR R\$2.000.000,00

LOTE 12
MINASCONTROL SOLUÇÕES EM TELECOMUNICAÇÕES
VALOR R\$935.000,00

LOTE 13
MINASCONTROL SOLUÇÕES EM TELECOMUNICAÇÕES
VALOR R\$375.000,00

LOTE 14
MINASCONTROL SOLUÇÕES EM TELECOMUNICAÇÕES
VALOR R\$170.000,00

LOTE 15
FTD COMUNICAÇÃO DE DADOS LTDA
VALOR R\$ R\$955.000,00

LOTE 16
FTD COMUNICAÇÃO DE DADOS LTDA
VALOR R\$ R\$135.000,00

LOTE 17
FTD COMUNICAÇÃO DE DADOS LTDA
VALOR R\$ R\$26.989,00

LOTE 18
FTD COMUNICAÇÃO DE DADOS LTDA
VALOR R\$ R\$29.302,60

LOTE 19
FTD COMUNICAÇÃO DE DADOS LTDA
VALOR R\$ R\$72.576,00

LOTE 20
FTD COMUNICAÇÃO DE DADOS LTDA
VALOR R\$ R\$65.318,40

LOTE 21
MINASCONTROL SOLUÇÕES EM TELECOMUNICAÇÕES
VALOR R\$ R\$56.970,00

LOTE 22
MINASCONTROL SOLUÇÕES EM TELECOMUNICAÇÕES
VALOR R\$ R\$231.000,00

LOTE 23
RADIOCOMM TECNOLOGIA EM SISTEMA DE COMUNICAÇÃO
LTDA
VALOR R\$80.000,00

LOTE 24
MINASCONTROL SOLUÇÕES EM TELECOMUNICAÇÕES
VALOR R\$ R\$17.700,00

LOTE 25
FTD COMUNICAÇÃO DE DADOS LTDA
VALOR R\$20.412,00

LOTE 26

FTD COMUNICAÇÃO DE DADOS LTDA
VALOR R\$123.363,00
LOTE 27
FTD COMUNICAÇÃO DE DADOS LTDA
VALOR R\$83.592,00
LOTE 28
FTD COMUNICAÇÃO DE DADOS LTDA
VALOR R\$83.592,00
LOTE 29
GM TECNOLOGIA E COMÉRCIO LTDA
VALOR R\$495.000,00
Despacho do Presidente: HOMOLOGO
A Pregoeira

AVISO DE LICITAÇÃO
NÚMERO DE PUBLICAÇÃO: 137635
MODALIDADE: PREGÃO ELETRÔNICO
NÚMERO: 18/2010

Objeto: Contratação de empresa para levantamento de campo e acompanhamento da expansão da rede do NAVEGAPARA
Entrega do Edital: COMPRASNET
Responsável pelo certame: Adenice Maria Mattos
Local de Abertura: COMPRASNET
Data da Abertura: 11/08/2010
Hora da Abertura: 10:00
Orçamento:
Programa de Trabalho Natureza da Despesa Fonte do Recurso Origem do Recurso
04126126161370000 339039 0261000000 Estadual
Ordenador: CARLOS RENATO LISBOA FRANCÊS

LICITAÇÕES REVOGADAS
NÚMERO DE PUBLICAÇÃO: 137614
PREGÃO ELETRÔNICO Nº07/2010
REGISTRO DE PREÇOS
PROCESSO Nº 92.263/2010

OBJETO: Contratação de empresa de especializada para execução de serviços de fornecimento instalação técnica de equipamentos de RÁDIO MESH WI-FI, RÁDIOS DE ACESSO REMOTO CLIENTE E RÁDIO SERVIDOR.
Despacho do Presidente: REVOGO
PREGÃO ELETRÔNICO nº10/2010
REGISTRO DE PREÇOS
PROCESSO nº 93.346/2010

Contratação de empresa para instalação e fornecimento de postes para telecomunicações e expansão do programa NAVEGAPARA
Despacho do Presidente: REVOGO
PREGÃO ELETRÔNICO nº13/2010
REGISTRO DE PREÇOS
PROCESSO nº 56.449/2010

Contratação de serviço de engenharia para Acompanhamento, fiscalização à implantação dos sistemas de telecomunicação para expansão da rede do NAVEGAPARA e realização de levantamento técnico em campo (*site survey*)
Despacho do Presidente: REVOGO
A Pregoeira

INSTITUTO DE GESTÃO PREVIDENCIÁRIA DO ESTADO DO PARÁ

PORTARIAS
NÚMERO DE PUBLICAÇÃO: 137474
INSTITUTO DE GESTÃO PREVIDENCIÁRIA DO
ESTADO DO PARÁ
PORTARIA Nº 147 DE 26 DE JULHO DE 2010.

O PRESIDENTE DO INSTITUTO DE GESTÃO PREVIDENCIÁRIA DO ESTADO DO PARÁ - IGPREV, NO USO DAS ATRIBUIÇÕES CONFERIDAS PELO DECRETO GOVERNAMENTAL DE 02 DE JANEIRO DE 2007, PELA LEI Nº 6.564, DE 01 DE AGOSTO DE 2003, ALTERADA PELAS LEIS Nº 6.672, DE 02 DE AGOSTO DE 2004 E Nº 6.815, DE 25 DE JANEIRO DE 2006 E CONSIDERANDO O PROCESSO Nº 2010/130838 - IGPREV, DE 16 DE JULHO DE 2010.
RESOLVE:

CONCEDER ao servidor **DORVAL ANDRÉ PIRES DE LIMA**, matrícula nº 57226194-1, ocupante do cargo de Técnico de Administração e Finanças e lotado na Gerência de Orçamento e Finanças, 10 (dez) dias de Licença Paternidade, no período de 12/07/2010 a 21/07/2010.

DÊ-SE CIÊNCIA, REGISTRE-SE E PUBLIQUE-SE.
WALTER SILVEIRA FRANCO
Presidente do IGPREV.

INSTITUTO DE GESTÃO PREVIDENCIÁRIA DO
ESTADO DO PARÁ
PORTARIA Nº 154 DE 27 DE JULHO DE 2010

O PRESIDENTE DO INSTITUTO DE GESTÃO PREVIDENCIÁRIA DO ESTADO DO PARÁ - IGPREV, NO USO DAS ATRIBUIÇÕES CONFERIDAS PELA LEI COMPLEMENTAR Nº 039, DE 09 DE JANEIRO DE 2002 E PELA LEI Nº 6.564, DE 01 DE AGOSTO DE 2003, ALTERADA PELAS LEIS Nº 6.672, DE 02 DE AGOSTO DE 2004 E Nº 6.815, DE 25 DE JANEIRO DE 2006, E CONSIDERANDO O MEMORANDO 2010.070-DIPRE, DE 21 DE JULHO DE 2010.
RESOLVE:

REVOGAR, a conta de 21 de julho de 2010, a Portaria Nº 272/2008, de 24 de novembro de 2008, publicada no Diário

Oficial nº 31.305, de 26 de novembro de 2008, que designou a servidora MARIA DE BELÉM DOS SANTOS ALBUQUERQUE, matrícula 85596-3, ocupante do cargo de Técnico de Administração e Finanças, para responder como Agente Público de Controle, a contar de 24/11/2008 até ulterior deliberação.
DÊ-SE CIÊNCIA, REGISTRE-SE E PUBLIQUE-SE
WALTER SILVEIRA FRANCO
Presidente do IGPREV

INSTITUTO DE GESTÃO PREVIDENCIÁRIA DO
ESTADO DO PARÁ
PORTARIA Nº 155 DE 27 DE JULHO DE 2010.

O PRESIDENTE DO INSTITUTO DE GESTÃO PREVIDENCIÁRIA DO ESTADO DO PARÁ - IGPREV, NO USO DAS ATRIBUIÇÕES CONFERIDAS PELO DECRETO GOVERNAMENTAL DE 02 DE JANEIRO DE 2007, PELA LEI Nº 6.564, DE 01 DE AGOSTO DE 2003, ALTERADA PELAS LEIS Nº 6.672, DE 02 DE AGOSTO DE 2004 E Nº 6.815, DE 25 DE JANEIRO DE 2006 E CONSIDERANDO O MEMORANDO Nº 2010.178 - GAB, DE 19 DE JULHO DE 2010.
RESOLVE:

DESIGNAR a servidora **MARIA DE BELÉM DOS SANTOS ALBUQUERQUE**, matrícula nº. 85596-3, ocupante do cargo de Técnico de Administração e Finanças e lotada na Diretoria de Previdência, para assinar Certidões de Tempo de Contribuição a contar de 21 de julho de 2010.

DÊ-SE CIÊNCIA, REGISTRE-SE E PUBLIQUE-SE
WALTER SILVEIRA FRANCO
Presidente do IGPREV.

SECRETARIA DE ESTADO DE DESENVOLVIMENTO URBANO E REGIONAL

DIÁRIA
NÚMERO DE PUBLICAÇÃO: 137291
PORTARIA: 926/2010

Objetivo: Conduzir o veículo para o Diretor Jammerson Leão, que irá fiscalizar a obra do SAA - PAC/CAIXA e mercado (PARA URBE) respectivamente.

Fundamento Legal: Decreto 734/92

Origem: BELÉM/PA - BRASIL

Destino(s):

Abaetetuba/PA - Brasil
Igarapé Miri/PA - Brasil<br

Servidor(es):

54195705/Gilmar Franco Mota (Motorista) / 0.5 diárias (Completa) / de 29/07/2010 a 29/07/2010<br

Ordenador: Anna Carmela Fischetti Ferreira

TERMO ADITIVO A CONTRATO
NÚMERO DE PUBLICAÇÃO: 137395
TERMO ADITIVO: 9

Data de Assinatura: 26/07/2010

Vigência: 04/08/2010 a 04/10/2010

Justificativa: prorrogação do prazo de vigência do contrato nº 27/2008

Contrato: 27/2008

Contratado: ART ENGENHARIA E COMÉRCIO LTDA
Endereço: Av Bernardo Sayão, Bairro: Guamã, 4439
CEP. 66075-150 - Belém/PA

Ordenador: Anna Carmela Fischetti Ferreira

TERMO ADITIVO A CONTRATO
NÚMERO DE PUBLICAÇÃO: 137455
TERMO ADITIVO: 1

Data de Assinatura: 22/07/2010

Vigência: 12/08/2010 a 10/01/2011

Justificativa: Prorrogação do Prazo de vigência do contrato nº 22/2010-SEDURB.

Contrato: 22/2010

Contratado: MA BONFIM COMÉRCIO DE GENEROS ALIMENTÍCIOS EPP

Endereço: Psg S Sebastião, Bairro: Maracangalha, 17
CEP. 66110-260 - Belém/PA

Ordenador: Anna Carmela Fischetti Ferreira

TERMO ADITIVO A CONTRATO
NÚMERO DE PUBLICAÇÃO: 137451
TERMO ADITIVO: 1

Data de Assinatura: 26/07/2010

Valor: 7.245,00

Vigência: a

Justificativa: alteração qualitativa e quantitativa dos serviços e do valor do contrato nº 14/2010

Contrato: 14/2010

Orçamento:

Programa de Trabalho Natureza da Despesa Fonte do Recurso Origem do Recurso

15482119919100000 449039 0106000000 Federal

15482119919100000 449039 6121000000 Federal

Contratado: A. C. CONSULTORIA E ASSESSORIA EDUCACIONAL LTDA - ME

Endereço: R Fernando Guilhon, Bairro: Acará, 574

CEP. 68690-000 - Acará/PA

Ordenador: Anna Carmela Fischetti Ferreira

DIÁRIA
NÚMERO DE PUBLICAÇÃO: 137329
PORTARIA: 929/2010

Objetivo: Representar esta SEDURB com informações detalhadas sobre as ações do governo na mesa técnica de trabalho durante a realização das Plenárias institucionais do Planejamento Territorial Participativo - PTP.

Fundamento Legal: Decreto 734/92

Origem: BELÉM/PA - BRASIL

Destino(s):
Capanema/PA - Brasil<br

Servidor(es):

57190266/Elizabeth Brito de Almeida (Assessora Especial I) / 1.5 diárias (Completa) / de 30/07/2010 a 31/07/2010<br

Ordenador: Anna Carmela Fischetti Ferreira

DIÁRIA
NÚMERO DE PUBLICAÇÃO: 137302
PORTARIA: 927/2010

Objetivo: Fiscalização da obra do SAA PAC/CAIXA e do mercado (PARA URBE), respectivamente.

Fundamento Legal: Decreto 734/92

Origem: BELÉM/PA - BRASIL

Destino(s):

Abaetetuba/PA - Brasil

Igarapé Miri/PA - Brasil<br

Servidor(es):

57176280/Jammerson Paulo de Castro Leão (Diretor de Investimento e Programas) / 0.5 diárias (Completa) / de 29/07/2010 a 29/07/2010<br

Ordenador: Anna Carmela Fischetti Ferreira

DIÁRIA
NÚMERO DE PUBLICAÇÃO: 137313
PORTARIA: 928/2010

Objetivo: Conduzir o veículo para a técnica Elizabeth Brito, que irá representar esta SEDURB com informações detalhadas sobre as ações do governo na mesa técnica de trabalho durante a realização das Plenárias institucionais do Planejamento Territorial Participativo - PTP.

Fundamento Legal: Decreto 734/92

Origem: BELÉM/PA - BRASIL

Destino(s):

Capanema/PA - Brasil<br

Servidor(es):

57188591/Eduardo José Andrade Moraes (Motorista) / 1.5 diárias (Completa) / de 30/07/2010 a 31/07/2010<br

Ordenador: Anna Carmela Fischetti Ferreira

PORTARIA Nº. 936/2010
NÚMERO DE PUBLICAÇÃO: 137502
PORTARIA Nº. 936/2010, DE 28 DE JULHO DE 2010.

A SECRETÁRIA DE ESTADO DE DESENVOLVIMENTO URBANO E REGIONAL - EM EXERCÍCIO, NO USO DE SUAS ATRIBUIÇÕES QUE LHE SÃO CONFERIDAS POR LEI, Considerando o disposto no art. 98 da lei nº. 5.810, de 24 de janeiro de 1994 e

Considerando o Processo 2010/119471, de 06/07/2010;

R E S O L V E:

CONCEDER a servidora, ROSÂNGELA RODRIGUES GUSMÃO, ocupante do cargo de Assessor II, matrícula 57176438/1, lotada nesta SEDURB, 60 (sessenta) dias de Licença Prêmio, no período de 02/08/2010 a 30/09/2010, correspondente ao triênio de 02/01/2007 a 01/01/2010.

Registre-se, Publique-se e Cumpra-se.

ANNA CARMELA FISCHETTI FERREIRA

Secretária de Estado de Desenvolvimento Urbano e Regional - em exercício.

TERMO ADITIVO A CONTRATO
NÚMERO DE PUBLICAÇÃO: 137518
TERMO ADITIVO: 3

Data de Assinatura: 28/07/2010

Vigência: 29/07/2010 a 27/09/2010

Justificativa: Prorrogação do prazo de vigência do contrato pelo período de 90 (noventa) dias, em virtude de análise de aditivo de serviços pela Diretoria responsável.

Contrato: 81/2009

Orçamento:

Programa de Trabalho Natureza da Despesa Fonte do Recurso

Origem do Recurso

15451122515550000 449051 0131000000 Federal

15451122515550000 449051 0106000000 Federal

15451122515550000 449051 2129000000 Estadual

Contratado: MM DE OLIVEIRA JUNIOR

Endereço: R Da Agda, Bairro: Águas Brancas, 381

CEP. 67033-190 - Ananindeua/PA

Ordenador: Anna Carmela Fischetti Ferreira

TERMO ADITIVO A CONTRATO
NÚMERO DE PUBLICAÇÃO: 137535
TERMO ADITIVO: 7

Data de Assinatura: 19/07/2010

Vigência: 19/07/2010 a 18/10/2010

Justificativa: Prorrogação do prazo de vigência do contrato pelo período de 90 (noventa) dias.

Contrato: 43/2008

Orçamento:

Programa de Trabalho Natureza da Despesa Fonte do Recurso

Origem do Recurso

15451122515550000 449051 0129000000 Estadual

15451122515550000 449051 0131000000 Federal

Contratado: ARTEPLAN PROJETOS E CONSTRUÇÕES LTDA

Endereço: R Antônio Barreto, Bairro: Umarizal, 674

CEP. 66055-050 - Belém/PA

Ordenador: Anna Carmela Fischetti Ferreira

PORTARIA Nº. 934/2010
NÚMERO DE PUBLICAÇÃO: 137488
PORTARIA Nº. 934/2010, DE 28 DE JULHO DE 2010.

A SECRETÁRIA DE ESTADO DE DESENVOLVIMENTO URBANO E REGIONAL - EM EXERCÍCIO, NO USO DE SUAS ATRIBUIÇÕES QUE LHE SÃO CONFERIDAS POR LEI, Considerando o disposto no art. 98 da lei nº. 5.810, de 24 de janeiro de 1994 e

Considerando o Processo 2010/114368, de 30/06/2010;

R E S O L V E:

CONCEDER a servidora, VANDA DA CONSOLAÇÃO FERNANDES, ocupante do cargo de Assessor II, matrícula 57176464/1, lotada nesta SEDURB, 60 (sessenta) dias de Licença Prêmio, no período de 02/08/2010 à 30/09/2010, correspondente ao triênio de 02/01/2007 à 01/01/2010.

Registre-se, Publique-se e Cumpra-se.

ANNA CARMELA FISCHETTI FERREIRA

Secretária de Estado de Desenvolvimento Urbano e Regional – em exercício.

PORTARIA Nº. 933/2010**NÚMERO DE PUBLICAÇÃO: 137481****PORTARIA Nº. 933/2010, DE 28 DE JULHO DE 2010.**

A SECRETÁRIA DE ESTADO DE DESENVOLVIMENTO URBANO E REGIONAL - EM EXERCÍCIO, NO USO DE SUAS ATRIBUIÇÕES QUE LHE SÃO CONFERIDAS POR LEI, Considerando o disposto no art. 98 da lei nº. 5.810, de 24 de janeiro de 1994 e

Considerando o Processo 2010/134848, de 21/07/2010;

R E S O L V E:

CONCEDER a servidora, MÁRCIA HELENA TEIXEIRA LEAL, ocupante do cargo de Gerente, matrícula 55588278/1, lotada nesta SEDURB, 30 (trinta) dias de Licença Prêmio, no período de 02/08/2010 à 31/08/2010, correspondente ao triênio de 02/04/2007 à 01/04/2010.

Registre-se, Publique-se e Cumpra-se.

ANNA CARMELA FISCHETTI FERREIRA

Secretária de Estado de Desenvolvimento Urbano e Regional – em exercício.

PORTARIA Nº. 935/2010**NÚMERO DE PUBLICAÇÃO: 137495****PORTARIA Nº. 935/2010, DE 28 DE JULHO DE 2010.**

A SECRETÁRIA DE ESTADO DE DESENVOLVIMENTO URBANO E REGIONAL - EM EXERCÍCIO, NO USO DE SUAS ATRIBUIÇÕES QUE LHE SÃO CONFERIDAS POR LEI,

Considerando o disposto no art. 98 da lei nº. 5.810, de 24 de janeiro de 1994 e

Considerando o Processo 2010/114428, de 30/06/2010;

R E S O L V E:

CONCEDER a servidora, VANJA SIMONE BITTENCOURT PERES, ocupante do cargo de Secretária de Gabinete, matrícula 57176470/1, lotada nesta SEDURB, 60 (sessenta) dias de Licença Prêmio, no período de 02/08/2010 à 30/09/2010, correspondente ao triênio de 02/01/2007 à 01/01/2010.

Registre-se, Publique-se e Cumpra-se.

ANNA CARMELA FISCHETTI FERREIRA

Secretária de Estado de Desenvolvimento Urbano e Regional – em exercício.

TERMO ADITIVO A CONTRATO**NÚMERO DE PUBLICAÇÃO: 137477****TERMO ADITIVO: 4**

Data de Assinatura: 26/07/2010

Vigência: 26/07/2010 a 23/09/2010

Justificativa: prorrogação do prazo de vigência do contrato nº 78/2009

Contrato: 78/2009

Contratado: CSA ENGENHARIA LTDA

Endereço: Tv WE-04-B, Bairro: Cidade Nova, 101

CEP. 67130-160 - Ananindeua/PA

Ordenador: Anna Carmela Fischetti Ferreira

PORTARIA Nº. 932/2010**NÚMERO DE PUBLICAÇÃO: 137473****PORTARIA Nº. 932/2010, DE 28 DE JULHO DE 2010.**

A SECRETÁRIA DE ESTADO DE DESENVOLVIMENTO URBANO E REGIONAL - EM EXERCÍCIO, NO USO DE SUAS ATRIBUIÇÕES QUE LHE SÃO CONFERIDAS POR LEI,

Considerando o disposto no art. 98 da lei nº. 5.810, de 24 de janeiro de 1994 e

Considerando o Processo 2010/114232, de 30/06/2010;

R E S O L V E:

CONCEDER ao servidor, HELDER SILVA SANTOS, ocupante do cargo de Assessor II, matrícula 80845705/1, lotado nesta SEDURB, 60 (sessenta) dias de Licença Prêmio, no período de 02/08/2010 à 30/09/2010, correspondente ao triênio de 01/02/2007 à 31/01/2010.

Registre-se, Publique-se e Cumpra-se.

ANNA CARMELA FISCHETTI FERREIRA

Secretária de Estado de Desenvolvimento Urbano e Regional – em exercício.

PORTARIA Nº. 930/2010**NÚMERO DE PUBLICAÇÃO: 137466****PORTARIA Nº. 930/2010, DE 28 DE JULHO DE 2010.**

A SECRETÁRIA DE ESTADO DE DESENVOLVIMENTO URBANO E REGIONAL - EM EXERCÍCIO, NO USO DE SUAS ATRIBUIÇÕES QUE LHE SÃO CONFERIDAS POR LEI,

Considerando o disposto no art. 98 da lei nº. 5.810, de 24 de janeiro de 1994 e

Considerando o Processo 2010/114340, de 30/06/2010;

R E S O L V E:

CONCEDER a servidora, ODÁLIA FIGUEIREDO LEAL, ocupante do cargo de Assessor II, matrícula 57188253/1, lotada nesta SEDURB, 60 (sessenta) dias de Licença Prêmio, no período de 10/08/2010 à 09/10/2010, correspondente ao triênio de 10/08/2007 à 09/08/2010.

Registre-se, Publique-se e Cumpra-se.

ANNA CARMELA FISCHETTI FERREIRA

Secretária de Estado de Desenvolvimento Urbano e Regional – em exercício.

PORTARIA Nº. 931/2010**NÚMERO DE PUBLICAÇÃO: 137470****PORTARIA Nº. 931/2010, DE 28 DE JULHO DE 2010.**

A SECRETÁRIA DE ESTADO DE DESENVOLVIMENTO URBANO E REGIONAL - EM EXERCÍCIO, NO USO DE SUAS ATRIBUIÇÕES

QUE LHE SÃO CONFERIDAS POR LEI,

Considerando o disposto no art. 98 da lei nº. 5.810, de 24 de janeiro de 1994 e

Considerando o Processo 2010/114275, de 30/06/2010;

R E S O L V E:

CONCEDER a servidora, JOICE LEMOS TRINDADE, ocupante do cargo de Secretária de Gabinete, matrícula 57176462/1, lotada nesta SEDURB, 60 (sessenta) dias de Licença Prêmio, no período de 02/08/2010 à 30/09/2010, correspondente ao triênio de 02/01/2007 à 01/01/2010.

Registre-se, Publique-se e Cumpra-se.

ANNA CARMELA FISCHETTI FERREIRA

Secretária de Estado de Desenvolvimento Urbano e Regional – em exercício.

TERMO ADITIVO A CONTRATO**NÚMERO DE PUBLICAÇÃO: 137561****TERMO ADITIVO: 2**

Data de Assinatura: 21/07/2010

Vigência: 21/07/2010 a 19/10/2010

Justificativa: Prorrogação do prazo de vigência do contrato pelo período de 90 (noventa) dias.

Contrato: 87/2009

Orçamento:

Programa de Trabalho Natureza da Despesa Fonte do Recurso
Origem do Recurso

15451122515550000	449051	0131000000	Federal
-------------------	--------	------------	---------

15451122515550000	449051	0106000000	Federal
-------------------	--------	------------	---------

15451122515550000	449051	2129000000	Estadual
-------------------	--------	------------	----------

Contratado: ARTEMIL CONSTRUÇÕES E COMERCIO LTDA

Endereço: Av Dr Freitas, Bairro: Pedreira, 2222

CEP. 66087-810 - Belém/PA

Complemento: ALTOS, SALA A

Ordenador: Anna Carmela Fischetti Ferreira

COMPANHIA DE SANEAMENTO DO PARÁ

AVISO DE LICITAÇÃO**NÚMERO DE PUBLICAÇÃO: 137235****MODALIDADE: PREGÃO ELETRÔNICO****NÚMERO: 14/2010**

Objeto: Aquisição de Conjuntos Motor Bomba Submerso, para aplicação nos poços tubulares profundos de lençol artesiano nos Sistemas da COSANPA, no Estado do Pará.

Entrega do Edital: www.comprasnet.gov.br, www.compraspara.pa.gov.br e www.cosanpa.pa.gov.br

Observação: Informações e esclarecimentos na Av. Magalhães Barata, nº 1201 Bairro de São Brás - Belém-PA, Setor do Pregão - CPL

Responsável pelo certame: Elizabeth Cristina da Silva Feitosa

Local de Abertura: www.comprasnet.gov.br

Data da Abertura: 11/08/2010

Hora da Abertura: 09:00

Ordenador: Edilson Rodriques de Sousa

COMPANHIA DE HABITAÇÃO DO ESTADO DO PARÁ

TERMO ADITIVO A CONTRATO**NÚMERO DE PUBLICAÇÃO: 137367****TERMO ADITIVO: 5**

Data de Assinatura: 20/07/2010

Vigência: 20/07/2010 a 18/09/2010

Justificativa: Prorrogação de Prazo - Art. 57, inciso II, § 1º, da Lei Federal nº 8.666/93.

Contrato: 21/2009

Orçamento:

Programa de Trabalho Natureza da Despesa Fonte do Recurso
Origem do Recurso

16482119915410000	449051	0261000000	Estadual
-------------------	--------	------------	----------

Contratado: FEMAC - GEOSOLO ENGENHARIA LTDA

Endereço: Al Mq de Herval, Bairro: Pedreira, 440

CEP. 66085-300 - Belém/PA

Ordenador: Luiz Augusto Nogueira oura

LIBERAÇÃO DE LICENÇAS AMBIENTAL**NÚMERO DE PUBLICAÇÃO: 137341**

A Companhia de Habitação do Estado do Pará - COHAB/PA, torna público que recebeu da Secretaria de Estado de Meio Ambiente - SEMA/PA a Licença Prévia - LP nº 827/2010, a Licença Ambiental de Instalação - LI nº 1217/2010, da Comunidade Taboquinha - Área 02, a Licença Prévia - LP nº 833/2010, Licença de Instalação - LI nº 1230/2010, da Comunidade Taboquinha - Área 03 e Licença Ambiental de Instalação - LI nº 1218/2010, da Comunidade Riacho Doce, todas localizadas no Município de Belém/PA.

Belém, 28 de julho de 2010

Gerência Estatística de Projetos

**CONTRATO
NÚMERO DE PUBLICAÇÃO: 137589
CONTRATO: 10/2010**

Objeto: Contratação de empresa especializada para prestação dos serviços de cessão de uso de Sistema de Informações destinado à gestão e processamento de contratos decorrentes de financiamentos habitacionais concedidos pelas Carteiras de Crédito Imobiliário da COHAB/PA e pelo extinto Instituto de Previdência e Assistência dos Servidores Públicos do Estado do Pará - IPASEP, nas condições e normas estabelecidas pelo Sistema Financeiro da Habitação - SFH.

Valor Total: 220.557,36

Data Assinatura: 27/07/2010

Vigência: 29/07/2010 a 28/07/2011

Pregão Eletrônico: 5/2010

Orçamento:

Programa de Trabalho Natureza da Despesa Fonte do Recurso
Origem do Recurso

16482119927930000	339039	0101000000	Estadual
-------------------	--------	------------	----------

16482119927930000	339039	0261000000	Estadual
-------------------	--------	------------	----------

16482119927930000	339039	0661000000	Estadual
-------------------	--------	------------	----------

Contratado: PROGNUM INFORMÁTICA S.A.

Endereço: R da Conceição, 188

CEP. 24020-083 - Niterói/RJ

Ordenador: Leonardo Lúcio Barbosa Ferreira

SECRETARIA DE ESTADO DE AGRICULTURA

TERMO ADITIVO A CONTRATO**NÚMERO DE PUBLICAÇÃO: 137352****ERRATA DA PUBLICAÇÃO: 136428****TERMO ADITIVO: 2**

Data de Assinatura: 17/07/2010

Vigência: 18/07/2010 a 17/11/2010

Justificativa: Prorrogação de prazo por 120 dias, a contar de 18 de julho de 2010.

Contrato: 34/2009

Orçamento:

Programa de Trabalho Natureza da Despesa Fonte do Recurso
Origem do Recurso

20601127762310000	449092	0106000000	Estadual
-------------------	--------	------------	----------

20601127762310000	449092	6121000000	Estadual
-------------------	--------	------------	----------

Contratado: CONSTRUTORA ITACAIUNAS E SERVICOS LTDA-ME

Endereço: TV HUMAITA, Bairro: MARCO, PA

CEP. 66095-220 - BELEM/PA

Ordenador: Cássio Alves Pereira

DIÁRIA**NÚMERO DE PUBLICAÇÃO: 137299****PORTARIA: 709**

Objetivo: CONDUZIR O ASSESSOR ALCENIR MONTEIRO AO REFERIDO MUNICÍPIO

Fundamento Legal: ON NR 001/AGE DE 11/03/2008

Origem: BELÉM/PA - BRASIL

Destino(s):

IRITUIA/PA - Brasil<br

Servidor(es):

572242991/MARCELO SANTOS LIMA (MOTORISTA) / 1.5 diárias

(Completa) / de 29/07/2010 a 30/07/2010<br

Ordenador: Cássio Alves Pereira

EXTRATO DE CESSÃO DE USO**NÚMERO DE PUBLICAÇÃO: 137268****CESSÃO DE USO****Nº DA CESSÃO DE USO: 059/2010**

Partes: Estado do Pará, através da Secretaria de Estado de Agricultura, e o Sindicato dos Produtores Rurais de Alenquer.

OBJETO: 01 (um) Trator agrícola de rodas Modelo TT4030, tração 4x4, transmissão 8x2, potencia 75CV, marca New Holland, série nº T75CR41255 Chassi nº ZACG69291, MOTOR 048454n, nf 704- AGROMAX, RP nº 18839; 01 (uma) grade aradora com controle remoto 14 x 26 x 6,00 MM, Mancal a óleo, modelo CRSG, marca Baldan, série nº 060199335001035, NF: nº 6878, RP nº 18405; 01 (uma) Plana agrícola dianteira, modelo PDF-BT-CT, largura de operação 2,400MM, regulagem de inclinação vertical e horizontal, marca Baldan, série nº 60197295001002, NF 705, RP nº 18854; 1 (uma) Carreta agrícola em madeira, 4 toneladas, 02 eixos, com pneus, marca CEMAG, séries nº 0A228210410, NF nº 7424, RP nº 18163; 1 (uma) distribuidora de calcário e fertilizante, modelo DCFC 6000 com correia, serie n 060199342001063, NF 8123, RP n 18327.

Vigência: 31/12/2020.

Foro: Belém-Pará.

Data da Assinatura: 19 de Julho de 2010.

Ordenador Responsável: Cássio Alves Pereira.

Responsável P/Entidade: Roberto Moreira de Oliveira.

EXTRATO DE SESSÃO DE USO**NÚMERO DE PUBLICAÇÃO: 137236****CESSÃO DE USO****Nº DA CESSÃO DE USO: 060/2010**

Partes: Estado do Pará, através da Secretaria de Estado de Agricultura, e o Município de Marituba.

OBJETO: 1 (uma) Patrulha mecanizada, contrato: 280.157-94/08 - SAGRI-CAIXA; NF:2774; RP nº 18544 TRM

nº107/2010.
Vigência: 31/12/2020.
Foro: Belém-Pará.

Data da Assinatura: 19 de Julho de 2010.
Ordenador Responsável: Cássio Alves Pereira.
Responsável P/Entidade: Jesus Bertoldo do Couto.

PORTARIA
NÚMERO DE PUBLICAÇÃO: 137228
PORTARIA Nº 81 DE 28 DE JULHO 2010.

O **SECRETARIO DE ESTADO DE AGRICULTURA**, no uso de suas atribuições que lhe são conferidas pelo Art. 22, da Lei 6.482 de 17 de setembro de 2002.

RESOLVE

TORNAR Sem Efeito a Portaria nº 80 de 27 de julho de 2010, publicada nº 31.718 de 28 /07/2010, que cedeu o servidor **VALDEMIR LIMA CARDOSO**, cargo de Técnico em Gestão Agropecuária - Médico Veterinário, matrícula nº 15482-1 a **Prefeitura Municipal de Castanhal-Pa**, conforme processo nº 2010/123768 o qual a Excelentíssima Governadora do Estado do Pará, autorizou a cessão do referido servidor **sem ônus para o órgão de origem**.

REGISTRE-SE PUBLIQUE-SE E CUMPRE-SE

SECRETÁRIO DE ESTADO DE AGRICULTURA 28/07/2010

CÁSSIO ALVES PEREIRA

Secretário de Estado de Agricultura

PORTARIA
NÚMERO DE PUBLICAÇÃO: 137230
PORTARIA Nº 82 DE 27 DE JULHO 2010.

O **SECRETARIO DE ESTADO DE AGRICULTURA**, no uso de suas atribuições que lhe são conferidas pelo Art. 22, da Lei 6.482 de 17 de setembro de 2002.

RESOLVE

CEDER o servidor da Secretaria de Estado de Agricultura **VALDEMIR LIMA CARDOSO**, cargo de Técnico em Gestão Agropecuária - Médico Veterinário, matrícula nº 15482-1 a **Prefeitura Municipal de Castanhal-Pa**, conforme processo nº 2010/123768 o qual a Excelentíssima Governadora do Estado do Pará, autorizou a cessão do referido servidor **sem ônus para o órgão de origem** a partir de 1º de agosto de 2010.

REGISTRE-SE PUBLIQUE-SE E CUMPRE-SE

SECRETÁRIO DE ESTADO DE AGRICULTURA 28/07/2010

CÁSSIO ALVES PEREIRA

Secretário de Estado de Agricultura

INSTITUTO DE TERRAS DO PARÁ

DIÁRIA
NÚMERO DE PUBLICAÇÃO: 137254
PORTARIA: 1889/2010

Objetivo: Demarcar e Georreferenciar trabalhos deteminados pelo Juízo de Direito, na Margem Direita do rio Mojú, na localidade Conceição

Fundamento Legal: Artigo 145 da Lei nº 5.810, de 24 de Janeiro de 1994

Origem: BELÉM/PA - BRASIL

Destino(s): Bujarú/PA - Brasil<br

Servidor(es):

31705271/JOSÉ FERNANDES COSTA (Agrimensor) / 12.5 diárias (Completa) / de 27/07/2010 a 08/08/2010

31705781/JOSÉ LUIS DE MORAES PANTOJA (Agrimensor) / 12.5 diárias (Completa) / de 27/07/2010 a 08/08/2010<br

Ordenador: LEILA MÁRCIA SOUSA DE LIMA ELIAS

DIÁRIA
NÚMERO DE PUBLICAÇÃO: 137263
PORTARIA: 1890/2010

Objetivo: Conduzir o veículo do ITERPA que transportará a equipe que irá demarcar e georreferenciar área na M/D do rio Mojú, na localidade Conceição.

Fundamento Legal: Artigo 145 da Lei nº 5.810, de 24 de Janeiro de 1994

Origem: BELÉM/PA - BRASIL

Destino(s):

Bujarú/PA - Brasil<br

Servidor(es):

31676151/PEDRO JORGE ANDRADE (Motorista) / 12.5 diárias (Completa) / de 27/07/2010 a 08/08/2010<br

Ordenador: LEILA MÁRCIA SOUSA DE LIMA ELIAS

RELATÓRIOS-FRAUDULÊNCIA
NÚMERO DE PUBLICAÇÃO: 137603

O Presidente do Instituto de Terras do Pará-ITERPA, homologou o Relatório de Análise de Documento nº 3231, de 20.04.2010, que atesta a FRAUDULÊNCIA do Título Definitivo de Venda de Terras nº 28, datado em 05 de dezembro de 1962, supostamente expedido pelo Governo do Estado do Pará, através da Secretaria de Estado de Obras, Terras e Águas - Serviço de Terras, em nome de OTÁVIO BARRETO DOS SANTOS, referente a uma área de terras medindo 4.356ha.00a.00ca. (quatro mil, trezentos e seis hectares), sem denominação especial, localizado na área do Igarapé Carapanã, no Município de São Félix do Xingu, cujos

documentos referentes ao mesmo, foram anexados ao Processo Administrativo nº 2010/19857-ITERPA, de interesse de OSMAR RODRIGUES DA CUNHA.

RECOMENDO o encaminhamento do feito ao Departamento Jurídico-DJ, para adoção das medidas judiciais ou administrativas cabíveis, quanto ao cancelamento dos registros imobiliários dos documentos em apreço.
Registre-se, Publique-se e Cumpra-se.
Belém(Pa), 20.07.2008

José Heder Benatti-Presidente

O Presidente do Instituto de Terras do Pará-ITERPA, homologou o Relatório de Análise de Documento nº 3232, de 20.04.2010, que atesta a FRAUDULÊNCIA do Título Definitivo de Venda de Terras nº 29, datado em 05 de dezembro de 1962, supostamente expedido pelo Governo do Estado do Pará, através da Secretaria de Estado de Obras, Terras e Águas - Serviço de Terras, em favor de OTÁVIO BARRETO DOS SANTOS, referente a uma área de terras com 4.356ha.00a.00ca. (quatro mil, trezentos e cinquenta e seis hectares), sem denominação especial, localizado na área do Igarapé Carapanã, no Município de São Félix do Xingu, cujos documentos referentes ao mesmo, foram anexados ao Processo Administrativo nº 2010/19857-ITERPA, de interesse de OSMAR RODRIGUES DA CUNHA.

RECOMENDO o encaminhamento do feito ao Departamento Jurídico-DJ, para adoção das medidas judiciais ou administrativas cabíveis, quanto ao cancelamento dos registros imobiliários dos documentos em apreço.
Registre-se, Publique-se e Cumpra-se.
Belém(Pa), 20.07.2008

José Heder Benatti-Presidente

EMPRESA DE ASSISTÊNCIA TÉCNICA E EXTENSÃO RURAL DO ESTADO DO PARÁ

DIÁRIA
NÚMERO DE PUBLICAÇÃO: 137605
PORTARIA: 429/2010

Objetivo: SOCIALIZAR E ENCAMINHAR OS PROCEDIMENTOS RELATIVOS AO PROJETO CULTIVANDO SABERES.

Fundamento Legal: ART. 154 DA LEI ESTADUAL Nº 5.810/94.

Origem: MARITUBA/PA - BRASIL

Destino(s):

SALVATERRA/PA - Brasil<br

Servidor(es):

555856321/IVANETE FERREIRA ALVES (EXTENSIONISTA RURAL I) / 2.0 diárias (Completa) / de 23/08/2010 a 25/08/2010<br

Ordenador: Williamson do Brasil de Sousa Lima

DIÁRIA
NÚMERO DE PUBLICAÇÃO: 137610
PORTARIA: 427/2010

Objetivo: PARTICIPAR DE VISITA TÉCNICA.

Fundamento Legal: ART. 154 DA LEI ESTADUAL Nº 5.810/94.

Origem: MARITUBA/PA - BRASIL

Destino(s):

CAPANEMA/PA - Brasil<br

Servidor(es):

3174719012/CARLOS EDILSON SANTANA DOS SANTOS (COORDENADOR) / 2.0 diárias (Completa) / de 16/08/2010 a 18/08/2010<br

Ordenador: Williamson do Brasil de Sousa Lima

DIÁRIA
NÚMERO DE PUBLICAÇÃO: 137585
PORTARIA: 428/2010

Objetivo: SOCIALIZAR E ENCAMINHAR OS PROCEDIMENTOS RELATIVOS A REDE DE COMUNICAÇÃO DE ATER.

Fundamento Legal: ART. 154 DA LEI STADUAL Nº 5.810/94.

Origem: MARITUBA/PA - BRASIL

Destino(s):

MOJU/PA - Brasil<br

Servidor(es):

555862302/ALCIMARA BARCELLOS DA CONCEIÇÃO (EMPREGO DE CONFIANÇA II) / 2.0 diárias (Completa) / de 23/08/2010 a 25/08/2010<br

Ordenador: Williamson do Brasil de Sousa Lima

DIÁRIA
NÚMERO DE PUBLICAÇÃO: 137577
PORTARIA: 425/2010

Objetivo: PARTICIPAR DA REUNIÃO COM GESTORES DAS INSTITUIÇÕES DE ATER E A LEI 12.188 DE 11/01/2010.

Fundamento Legal: ART. 154 DA LEI ESTADUAL Nº 5.810/94.

Origem: MARITUBA/PA - BRASIL

Destino(s):

BRASILIA/DF - Brasil<br

Servidor(es):

31743951/PEDRO JEFFERSON COSTA GOMES (COORDENADOR) / 1.5 diárias (Completa) / de 12/08/2010 a 13/08/2010<br

Ordenador: Williamson do Brasil de Sousa Lima

DIÁRIA
NÚMERO DE PUBLICAÇÃO: 137564
PORTARIA: 438/2010

Objetivo: PARTICIPAR DA CAPACITAÇÃO INICIAL DE EXTENSIONISTA RURAL.

Fundamento Legal: ART. 154 DA LEI ESTADUAL Nº 5.810/94.

Origem: MARITUBA/PA - BRASIL

Destino(s):

BRAGANÇA/PA - Brasil<br

Servidor(es):

3175057/JOSÉ CEZÁRIO ARIAS DE SOUZA (EXT. RURAL I) / 2.5 diárias (Completa) / de 03/08/2010 a 05/08/2010<br

Ordenador: Williamson do Brasil de Sousa Lima

DIÁRIA
NÚMERO DE PUBLICAÇÃO: 137554
PORTARIA: 416/2010

Objetivo: CONDUZIR VEÍCULO COM EQUIPE TÉCNICA.

Fundamento Legal: ART. 154 DA LEI ESTADUAL Nº 5.810/94.

Origem: MARITUBA/PA - BRASIL

Destino(s):

MARABÁ E CONCEIÇÃO DO ARAGUAIA/PA - Brasil<br

Servidor(es):

54197291/CELSON GUILHERME MALATO FARIAS (MOTORISTA) / 5.0 diárias (Completa) / de 26/07/2010 a 31/07/2010<br

Ordenador: Williamson do Brasil de Sousa Lima

DIÁRIA
NÚMERO DE PUBLICAÇÃO: 137476
PORTARIA: 433/2010

Objetivo: PARTICIPAR DE REUNIÕES COM A SUPERVISÃO REGIONAL, ESCRITÓRIOS LOCAIS E SINDICATOS DOS TRABALHADORES RURAIS.

Fundamento Legal: ART. 157 DA LEI ESTADUAL Nº 5.810/94

Origem: MARITUBA/PA - BRASIL

Destino(s):

MARABÁ/PA - Brasil<br

Servidor(es):

57176281/WILLIAMSON DO BRASIL DE SOUSA LIMA (PRESIDENTE DA EMATER) / 2.5 diárias (Completa) / de 27/07/2010 a 29/07/2010<br

Ordenador: raimundo Nonato da Silveira Ribeiro

DIÁRIA
NÚMERO DE PUBLICAÇÃO: 137483
PORTARIA: 435/2010

Objetivo: PARTICIPAR DE REUNIÃO COM GESTORES DAS INSTITUIÇÕES DE ATER SOBRE A LEI 12.188, DE 11/01/2010.

Fundamento Legal: ART. 154 DA LEI ESTADUAL Nº 5.810/94.

Origem: MARITUBA/PA - BRASIL

Destino(s):

BRASILIA/DF - Brasil<br

Servidor(es):

57176281/WILLIAMSON DO BRASIL DE SOUSA LIMA (PRESIDENTE DA EMATER) / 1.5 diárias (Completa) / de 12/08/2010 a 13/08/2010<br

Ordenador: raimundo Nonato da Silveira Ribeiro

DIÁRIA
NÚMERO DE PUBLICAÇÃO: 137624
PORTARIA: 426/2010

Objetivo: RAIMUNDO NONATO DA SILVEIRA RIBEIRO

Fundamento Legal: ART. 154 DA LEI ESTADUAL Nº 5.810/94.

Origem: MARITUBA/PA - BRASIL

Destino(s):

SÃO MIGUEL DO GUAMÁ/PA - Brasil<br

Servidor(es):

31718331/RAIMUNDO NONATO DA SILVEIRA RIBEIRO (DIRETOR TÉCNICO) / 2.0 diárias (Completa) / de 16/08/2010 a 18/08/2010<br

Ordenador: Williamson do Brasil de Sousa Lima

DIÁRIA
NÚMERO DE PUBLICAÇÃO: 137633
PORTARIA: 455/2010

Objetivo: PARTICIPAR DA CAPACITAÇÃO INICIAL DE EXTENSIONISTA RURAL.

Fundamento Legal: ART.154 DA LEI ESTADUAL Nº 5.810/94.

Origem: MARITUBA/PA - BRASIL

Destino(s):

BRAGANÇA/PA - Brasil<br

Servidor(es):

54917551/EDNEUSA MARIA SILVEIRA ALENCAR DA ROSA (COORDENADORA) / 1.5 diárias (Completa) / de 25/07/2010 a 26/07/2010<br

Ordenador: Williamson do Brasil de Sousa Lima

DIÁRIA
NÚMERO DE PUBLICAÇÃO: 137646
PORTARIA: 456/2010

Objetivo: PARTICIPAR DA CAPACITAÇÃO INICIAL DE EXTENSIONISTA RURAL.

Fundamento Legal: ART. 154 DA LEI ESTADUAL Nº 5.810/94.

Origem: MARITUBA/PA - BRASIL

Destino(s):

BRAGANÇA/PA - Brasil<br

Servidor(es):

54196611/ALEXANDRE NUNES DA SILVA (AGENTE DE SEGURANÇA DO TRABALHO) / 12.0 diárias (Completa) / de 25/07/2010 a 06/08/2010<br

Ordenador: Williamson do Brasil de Sousa Lima

SUPRIMENTO DE FUNDO
NÚMERO DE PUBLICAÇÃO: 137679
PORTARIA: 371/2010

Prazo para Aplicação (em dias): 60

Prazo para Prestação de Contas (em dias): 15

Servidor: CHEYSA PEREIRA RIBEIRO LIMA

Cargo: AUX. DE ADMINISTRAÇÃO

Matrícula Funcional: 571757681

Recurso(s):

Programa de Trabalho Fonte do Recurso Natureza da Despesa Valor

20606127762300000 0260000000 339030

4,000.00

Observação: MUNICÍPIO: REGIONAL DAS ILHAS

Ordenador: Williamson do Brasil de Sousa Lima

DIÁRIA
NÚMERO DE PUBLICAÇÃO: 137664
PORTARIA: 451/2010

Objetivo: PARTICIPAR DA CAPACITAÇÃO INICIAL DE EXTENSIONISTA RURAL.
Fundamento Legal: ART. 154 DA LEI ESTADUAL Nº 5.810/94.
Origem: CASTANHAL/PA - BRASIL
Destino(s): SANTARÉM/PA - Brasil<br
Servidor(es): 57383003/MAURO DOS SANTOS FERREIRA (EXT. RURAL I) / 2.0 diárias (Completa) / de 31/07/2010 a 02/08/2010<br
Ordenador: Williamson do Brasil de Sousa Lima

DIÁRIA
NÚMERO DE PUBLICAÇÃO: 137656
PORTARIA: 454/2010

Objetivo: PARTICIPAR DA CAPACITAÇÃO INICIAL DE EXTENSIONISTA RURAL.
Fundamento Legal: ART. 154 DA LEI ESTADUAL Nº 5.810/94.
Origem: SÃO MIGUEL DO GUAMÁ/PA - BRASIL
Destino(s): BRAGANÇA/PA - Brasil<br
Servidor(es): 5051053/BAZILEA DE NAZARÉ ARAUJO RODRIGUES (EXT. RURAL I) / 2.5 diárias (Completa) / de 26/07/2010 a 28/07/2010<br
Ordenador: Williamson do Brasil de Sousa Lima

DIÁRIA
NÚMERO DE PUBLICAÇÃO: 137652
PORTARIA: 453/2010

Objetivo: PARTICIPAR DA CAPACITAÇÃO INICIAL DE EXTENSIONISTA RURAL.
Fundamento Legal: ART. 154 DA LEI ESTADUAL Nº 5.810/94.
Origem: SÃO MIGUEL DO GUAMÁ/PA - BRASIL
Destino(s): SANTARÉM/PA - Brasil<br
Servidor(es): 5051053/BAZILEA DE NAZARÉ ARAUJO RODRIGUES (EXT. RURAL I) / 1.5 diárias (Completa) / de 29/07/2010 a 30/07/2010<br
Ordenador: Williamson do Brasil de Sousa Lima

SUPRIMENTO DE FUNDO
NÚMERO DE PUBLICAÇÃO: 137690
PORTARIA: 372/2010

Prazo para Aplicação (em dias): 60
Prazo para Prestação de Contas (em dias): 15
Servidor: CHEYSA PEREIRA RIBEIRO LIMA
Cargo: AUX. DE ADMINISTRAÇÃO
Matrícula Funcional: 571757681
Recurso(s): Programa de Trabalho Natureza da Despesa Valor
20606127762300000 0260000000 339030
4,000.00
Observação: REGIONAL DAS ILHAS
Ordenador: Williamson do Brasil de Sousa Lima

DIÁRIA
NÚMERO DE PUBLICAÇÃO: 137345
PORTARIA: 412/2010

Objetivo: MONITORAR E AVALIAR A EXECUÇÃO DAS METAS DO PROJETO DO CONVÊNIO 052 MDA/EMATER
Fundamento Legal: ART. 154 DA LEI ESTADUAL Nº 5.810/94.
Origem: MARITUBA/PA - BRASIL
Destino(s): GARRAFÃO DO NORTE E MOJÚ/PA - Brasil<br
Servidor(es): 31744331/HENRIQUE LUIS DA SILVA PIMENTEL (EXT. RURAL I) / 2.0 diárias (Completa) / de 26/07/2010 a 28/07/2010<br
Ordenador: Williamson do Brasil de Sousa Lima

DIÁRIA
NÚMERO DE PUBLICAÇÃO: 137447
PORTARIA: 407/2010

Objetivo: REALIZAR LEVANTAMENTO DE INFORMAÇÕES DE RECURSOS HUMANOS PARA SER INSERIDA NO SISTEMA SIGIRH.
Fundamento Legal: ART. 154 DA LEI ESTADUAL Nº 5.810/94.
Origem: MARITUBA/PA - BRASIL
Destino(s): SÃO MIGUEL DO GUAMÁ/PA - Brasil<br
Servidor(es): 57193760/NELMA DUTRA LAVAREDA (AUX. ADMINISTRATIVO) / 3.5 diárias (Completa) / de 20/07/2010 a 24/07/2010<br
Ordenador: Williamson do Brasil de Sousa Lima

DIÁRIA
NÚMERO DE PUBLICAÇÃO: 137459
PORTARIA: 449/2010

Objetivo: PARTICIPAR DA CAPACITAÇÃO INICIAL DE EXTENSIONISTA RURAL.
Fundamento Legal: ART. 154 DA LEI ESTADUAL Nº 5.810/94
Origem: MARITUBA/PA - BRASIL
Destino(s): SANTARÉM/PA - Brasil<br
Servidor(es): 31780301/MARIA DA GRAÇA LOUREIRO AMARAL (EXT. RURAL I) / 6.0 diárias (Completa) / de 01/08/2010 a 07/08/2010<br
Ordenador: Williamson do Brasil de Sousa Lima

DIÁRIA
NÚMERO DE PUBLICAÇÃO: 137428
PORTARIA: 406/2010

Objetivo: REALIZAR LEVANTAMENTO DE INFORMAÇÕES DE RECURSOS HUMANOS PARA SER INSERIDA NO SISTEMA SIGIRH.

Fundamento Legal: ART. 154 DA LEI ESTADUAL Nº 5.810/94
Origem: MARITUBA/PA - BRASIL
Destino(s): SÃO MIGUEL DO GUAMÁ/PA - Brasil<br
Servidor(es): 3178854/JOSÉ MARIA FALCÃO DA VERA CRUZ (AUX DE ADMINISTRAÇÃO) / 3.0 diárias (Completa) / de 20/07/2010 a 23/07/2010<br
Ordenador: Williamson do Brasil de Sousa Lima

DIÁRIA
NÚMERO DE PUBLICAÇÃO: 137418
PORTARIA: 436/2010

Objetivo: PARTICIPAR DA CAPACITAÇÃO INICIAL DE EXTENSIONISTA RURAL.
Fundamento Legal: ART. 154 DA LEI ESTADUAL DA LEI ESTADUAL Nº 5.810/94.
Origem: MARITUBA/PA - BRASIL
Destino(s): SANTARÉM/PA - Brasil<br
Servidor(es): 57189557/CAMILA DE MESQUITA SALIM (EXT. RURAL I) / 1.5 diárias (Completa) / de 29/07/2010 a 30/07/2010<br
Ordenador: Williamson do Brasil de Sousa Lima

AGÊNCIA DE DEFESA AGROPECUÁRIA DO ESTADO DO PARÁ

PORTARIAS
NÚMERO DE PUBLICAÇÃO: 137304
LICENÇA PATERNIDADE
PORTARIA Nº 2707/2010-ADEPARÁ, DE 28 DE JULHO DE 2010.

Servidor: **MARCOS NASCIMENTO MOURA**
Mt. 57190367/1
Período: 07/06/2010 A 16/06/2010
Portaria nº 2708/2010-ADEPARÁ, DE 28 DE JULHO DE 2010.
Servidor: **JOSE GERALDINO DA SILVA FERREIRA**
Mt. 54186983/1
Período: 07/06/2010 A 16/06/2010
REGISTRE-SE, PUBLIQUE-SE E CUMPRA-SE.
JOSÉ MARIA DE ABREU MATTOS NETO
Diretor Administrativo e Financeiro, em exercício
MARGARETH SOARES DE ARAÚJO
Gerente de Recursos Humanos

LICENÇA SAÚDE
PORTARIA Nº 2709/2010-ADEPARÁ, DE 28 DE JULHO DE 2010.

Servidor: **FLAVIO JUNIOR SILVA DE PAULA**
Mt. 54185859/1
Período: 15/06/2010 A 12/08/2010
Laudo dia: 12/07/10
Portaria nº 2710/2010-ADEPARÁ, DE 28 DE JULHO DE 2010.
Servidor: **VICENTE JOSE DE MIRANDA TIBERY**
Mt. 5868254/2
Período: 12/07/2010 A 10/08/2010
Laudo: 98746A/1
REGISTRE-SE, PUBLIQUE-SE E CUMPRA-SE.
JOSÉ MARIA DE ABREU MATTOS NETO
Diretor Administrativo e Financeiro, em exercício
MARGARETH SOARES DE ARAÚJO
Gerente de Recursos Humanos

PRORROGAÇÃO DE LICENÇA SAÚDE
PORTARIA Nº 2711/2010-ADEPARÁ, DE 28 DE JULHO DE 2010.

Servidora: **ADRIANA MARTINS GALVÃO**
Mt. 54187260/1
Período: 02/08/2010 A 30/09/2010
Laudo: 98783A/1
REGISTRE-SE, PUBLIQUE-SE E CUMPRA-SE.
JOSÉ MARIA DE ABREU MATTOS NETO
Diretor Administrativo e Financeiro, em exercício
MARGARETH SOARES DE ARAÚJO
Gerente de Recursos Humanos

ERRATA
NÚMERO DE PUBLICAÇÃO: 137689
ERRATA
PORTARIA Nº 2408 / ADEPARÁ, DE 30 DE JUNHO DE 2010.

Onde se lê: "HUMBERTO SOARES FERREIRA, matrícula nº 5038731/1- PRESIDENTE",
Leia-se: "MARCELO AMARAL TEIXEIRA, matrícula nº 57176048/3- PRESIDENTE".

CONTRATO
NÚMERO DE PUBLICAÇÃO: 137658
CONTRATO: 30/2010

Objeto: Locação de imóvel da instalação da ULSA - Unidade local de Sanidade Agropecuária da ADEPARÁ no município de Curuá/PA.
Valor Total: 4.800,00
Data Assinatura: 12/07/2010
Vigência: 12/07/2010 a 12/07/2011
Decreto Qualificação: 31.447
Data do Decreto: 24/06/2009

Data de Publicação do Decreto: 25/06/2009
Dispensa: 18/2010
Orçamento: Programa de Trabalho Natureza da Despesa Fonte do Recurso
Origem do Recurso
20603123561700000 339036 0261000000 Estadual
Contratado: LÍDIA SAMPAIO DE OLIVEIRA
Endereço: R Quinze de Agosto, 390
CEP. 68210-000 - Curuá/PAEmail: projur.adepara@gmail.com
Fax: 9132101117

ALÍOMAR ARAPIRACA DA SILVA
DISPENSA DE LICITAÇÃO
NÚMERO DE PUBLICAÇÃO: 137677
DISPENSA: 18/2010

Data: 09/07/2010
Valor: 4.800,00
Objeto: Locação de imóvel para a instalação da ULSA - Unidade Local de Sanidade Agropecuária da ADEPARÁ no município de Curuá/PA.
Fundamento Legal: De acordo com o parecer nº 723/2010, e a com fundamento no disposto no inciso X, do art. 24 da Lei nº 8.666/93.
Orçamento: Programa de Trabalho Natureza da Despesa Fonte do Recurso
Origem do Recurso
20603123561700000 339036 0261000000 Estadual
Contratado(s):
Nome: LÍDIA SAMPAIO DE OLIVEIRA
Endereço: R Quinze de Agosto, Bairro: Centro, 390
CEP. 68210-000 - Curuá/PA
Email: projur.adepara@gmail.com
Telefone: 9132101119 Fax: 9132101117
Ordenador: ALÍOMAR ARAPIRACA DA SILVA

SECRETARIA DE ESTADO DE ESPORTE E LAZER

TERMO ADITIVO A CONTRATO
NÚMERO DE PUBLICAÇÃO: 137289
TERMO ADITIVO: 1

Data de Assinatura: 08/06/2010
Valor: 25.020,00
Vigência: 08/06/2010 a 08/06/2011
Justificativa: Inclusão de mais uma impressora/copiadora para atender a demanda dos serviços desta Secretaria de Estado de Esporte e Lazer
Contrato: 9/2009
Orçamento: Programa de Trabalho Natureza da Despesa Fonte do Recurso
Origem do Recurso
08122012545340000 339039 0101000000 Estadual
Contratado: CORESMA COMÉRCIO E REPRESENTAÇÕES LTDA
Endereço: R Agenor Vieira, Bairro: São Francisco, 140
CEP. 65076-020 - São Luís/MA
Ordenador: LEANDRO SCHILIPAKE

DESIGNAÇÃO
NÚMERO DE PUBLICAÇÃO: 137571
GOVERNO DO ESTADO DO PARÁ
SECRETARIA DE ESTADO DE ESPORTE E LAZER
DESIGNAÇÃO

PORTARIA Nº. 243 / 2010-SEEL, DE 28 DE JULHO DE 2010.

O SECRETÁRIO DE ESTADO DE ESPORTE E LAZER, no uso de suas atribuições que lhe foram delegadas, pela lei nº. 6.215 de 28 de abril de 1999, alterada pela lei nº 6.879, de 29 de junho de 2006, publicada no DOE nº. 30.714, de 30/06/2006.

RESOLUÇÃO:
DESIGNAR o Sr. Raimundo de Jesus de Almeida Oliveira, cargo GEP-DAS-011.3 a exercer a função de gerente do Estádio Olímpico do Pará "Jornalista Edgar Proença", sem prejuízo da remuneração, a contar de 01 de julho de 2010, conforme estabelece o Art. 26 e Art. 72, VI da Lei 5.810/94.

REGISTRE-SE, PUBLIQUE-SE E CUMPRA-SE.
SECRETARIA DE ESTADO DE ESPORTE E LAZER, 28 DE JULHO DE 2010.

LEANDRO SCHILIPAKE
Secretário de Estado de Esporte e Lazer

DIÁRIA
NÚMERO DE PUBLICAÇÃO: 137611
PORTARIA: 244/2010

Objetivo: REPRESENTAR A SECRETARIA DE ESTADO DE ESPORTE E LAZER NAS RODADAS FINAIS DO CAMPEONATO PARAENSE DE HANDEBOL ALÉM DE REUNIR COM O PODER PÚBLICO LOCAL VISANDO TRATAR DE ASSUNTOS RELACIONADOS AO V JOGOS ABERTOS DO ESTADO DO PARÁ.
Fundamento Legal: 5810/94
Origem: BELÉM/PA - BRASIL
Destino(s): MARABÁ/PA - Brasil<br
Servidor(es): 350087/ACACIO VITOR VELOSO LIMA (TÉCNICO) / 5.5 diárias (Completa) / de 21/07/2010 a 26/07/2010<br
Ordenador: LEANDRO SCHILIPAKE

**SUPRIMENTO DE FUNDO
NÚMERO DE PUBLICAÇÃO: 137657
PORTARIA: 245/2010**

Prazo para Aplicação (em dias): 7
Prazo para Prestação de Contas (em dias): 15
Servidor: DOLGLAS TEIXEIRA LOPES
Cargo: ASSESSOR
Matrícula Funcional: 80844981
Recurso(s):
Programa de Trabalho Fonte do Recurso Natureza da Despesa Valor
27812119427900000 0101000000 339033
300.00
Ordenador: LEANDRO SCHILIPAKE

**SECRETARIA DE ESTADO DE DESENVOLVIMENTO,
CIÊNCIA E TECNOLOGIA****DIÁRIA
NÚMERO DE PUBLICAÇÃO: 137410
ERRATA DA PUBLICAÇÃO Nº 136959
PORTARIA: 518**

Objetivo: Acompanhar a delegação da Alemanha, em visita à Zona de Processamento de Exportações - ZPE, ao porto de Vila do Conde e às empresas ALBRÁS, ALUNORTE e ALUBAR, localizadas no referido município.
Fundamento Legal: Orientação Normativa nº 001 / AGE de 11.03.2008
Origem: BELÉM/PA - BRASIL
Destino(s):
Barcarena/PA - Brasil<br
Servidor(es):
572210761/LORENA PASSOS COSTA (Gerente) / 0.5 diárias (Completa) / de 06/08/2010 a 06/08/2010
57203885/VANIA LUCIA QUADROS NASCIMENTO (TECNICO EM GESTAO DE DESENV CIENCIA TECNOLOGIA E INOVAÇÃO) / 0.5 diárias (Completa) / de 06/08/2010 a 06/08/2010<br
Ordenador: JOÃO CRISÓSTOMO WEYL ALBUQUERQUE COSTA

**SUPRIMENTO DE FUNDO
NÚMERO DE PUBLICAÇÃO: 137602
PORTARIA: 535**

Prazo para Aplicação (em dias): 30
Prazo para Prestação de Contas (em dias): 10
Servidor: VANJA LOPES PEREIRA
Cargo: Economista
Matrícula Funcional: 73212
Recurso(s):
Programa de Trabalho Fonte do Recurso Natureza da Despesa Valor
19691125961410000 0101000000 339033 170.00
Observação: para atender às despesas com transporte fluvial, tendo em vista a participação da SEDECT nas plenárias do PTP, além da visita técnica na comunidade de Apacê, no município de Aveiro
Ordenador: JOÃO CRISÓSTOMO WEYL ALBUQUERQUE COSTA

**SUPRIMENTO DE FUNDO
NÚMERO DE PUBLICAÇÃO: 137608
PORTARIA: 536**

Prazo para Aplicação (em dias): 10
Prazo para Prestação de Contas (em dias): 5
Servidor: LORENA PASSOS COSTA
Cargo: Gerente
Matrícula Funcional: 57221076
Recurso(s):
Programa de Trabalho Fonte do Recurso Natureza da Despesa Valor
19691125961430000 0101000000 339030 600.00
19691125961430000 0101000000 339039 1,000.00
Observação: para atender às despesas oriundas das atividades de recepção e atendimento da comitiva de Shandong
Ordenador: JOÃO CRISÓSTOMO WEYL ALBUQUERQUE COSTA

**DIÁRIA
NÚMERO DE PUBLICAÇÃO: 137606
PORTARIA: 529**

Objetivo: Realizar a entrega de equipamentos e móveis do Programa NAVEGAPARA.
Fundamento Legal: O.N nº 001/AGE, de 11.03.2008
Origem: BELÉM/PA - BRASIL
Destino(s):
Salinópolis/PA - Brasil<br
Servidor(es):
572034151/ANTONIO ALVES DE MELO (ASSISTENTE ADMINISTRATIVO) / 1.5 diárias (Completa) / de 27/07/2010 a 28/07/2010<br
Ordenador: JOÃO CRISÓSTOMO WEYL ALBUQUERQUE COSTA

**TERMO ADITIVO A CONTRATO
NÚMERO DE PUBLICAÇÃO: 137597
TERMO ADITIVO: 3**

Data de Assinatura: 28/07/2010
Valor: 6.627,60
Vigência: 01/08/2010 a 31/07/2011
Justificativa: ADITAMENTO DA CLÁUSULA DÉCIMA - DO PRAZO EM CONSONÂNCIA COM O ESTABELECIDO NA CLÁUSULA DÉCIMA PRIMEIRA - DOS ADITAMENTOS PRORROGANDO POR MAIS 12 (DOZE) MESES O PRAZO DE VIGÊNCIA DE 01.08.2010 A 31.07.2011, E DA CLÁUSULA TERCEIRA - DO VALOR EM CONSONÂNCIA COM O ESTABELECIDO NA CLÁUSULA QUARTA - DO REAJUSTAMENTO, REAJUSTANDO EM 4,58% PASSANDO O VALOR MENSAL PARA R\$ 552,30 PERMANECENDO EM VIGOR AS DEMAIS CLÁUSULAS E CONDIÇÕES NÃO ALTERADAS PELO

PRESENTE TERMO ADITIVO

Contrato: 3/2007
Orçamento:
Programa de Trabalho Natureza da Despesa Fonte do Recurso
Origem do Recurso
19122012545340000 339039 0101000000 Estadual
Contratado: ELEVADORES OTIS LTDA.
Endereço: Tv Quatorze de Março, Bairro: Umarizal, 1182
CEP. 66055-490 - Belém/PA
Ordenador: MAURÍLIO DE ABREU MONTEIRO

**SUPRIMENTO DE FUNDO
NÚMERO DE PUBLICAÇÃO: 137653
PORTARIA: 533**

Prazo para Aplicação (em dias): 10
Prazo para Prestação de Contas (em dias): 5
Servidor: MARIA INEZ DOS SANTOS BARBOSA
Cargo: Gerente
Matrícula Funcional: 572083851
Recurso(s):
Programa de Trabalho Fonte do Recurso Natureza da Despesa Valor
19573126160260000 0101000000 339039
500.00
Observação: Atender às despesas com a visita do Sr. Roberto Spandre que veio realizar reuniões e visitas a diversos órgãos e instituições em função da organização do "IV Seminário de Tecnologias Estratégicas entre Brasil/Itália"
Ordenador: JOÃO CRISÓSTOMO WEYL ALBUQUERQUE COSTA

**DIÁRIA
NÚMERO DE PUBLICAÇÃO: 137632
PORTARIA: 531**

Objetivo: Conduzir o servidor do Infocentro que participará da reunião do Conselho Gestor do Programa NAVEGAPARA.
Fundamento Legal: O. N. nº 001/AGE, de 11.03.2008
Origem: BELÉM/PA - BRASIL
Destino(s):
Benevides/PA/PA - Brasil<br
Servidor(es):
572037961/MARCOS HENRIQUE CRISÓSTOMO SALGADO (Motorista) / 0.5 diárias (Completa) / de 26/07/2010 a 26/07/2010<br
Ordenador: JOÃO CRISÓSTOMO WEYL ALBUQUERQUE COSTA

**DIÁRIA
NÚMERO DE PUBLICAÇÃO: 137620
PORTARIA: 530**

Objetivo: Participar da reunião do Conselho Gestor do Programa NAVEGAPARA.
Fundamento Legal: O.N. nº 001/AGE, de 11.03.2008
Origem: BELÉM/PA - BRASIL
Destino(s):
Benevides/PA - Brasil<br
Servidor(es):
571905251/Flávio Risuenho Lauande (Assessor) / 0.5 diárias (Completa) / de 26/07/2010 a 26/07/2010<br
Ordenador: JOÃO CRISÓSTOMO WEYL ALBUQUERQUE COSTA

**SUPRIMENTO DE FUNDO
NÚMERO DE PUBLICAÇÃO: 137644
PORTARIA: 532**

Prazo para Aplicação (em dias): 30
Prazo para Prestação de Contas (em dias): 10
Servidor: DENILSON BENEDITO GONÇALVES PINHEIRO
Cargo: Técnico em Gestão de Desenv., Ciência, Tecnol. e Inovação
Matrícula Funcional: 572227201
Recurso(s):
Programa de Trabalho Fonte do Recurso Natureza da Despesa Valor
19691125961410000 0101000000 339033 410.00
Observação: Realizar levantamentos técnicos de serviços de engenharia necessários para a implantação do projeto de construção da casa de farinha na comunidade do Apacê no município de Aveiro-PA
Ordenador: JOÃO CRISÓSTOMO WEYL ALBUQUERQUE COSTA

**COMPANHIA PARAENSE
DE TURISMO****DIÁRIA
NÚMERO DE PUBLICAÇÃO: 137237
PORTARIA: 145/2010**

Objetivo: Representar a Paratur no Festival do Abacaxi
Fundamento Legal: Decreto Estadual nº 734/92.
Origem: BELÉM/PA - BRASIL
Destino(s):
Floresta do Araguaia/PA - Brasil<br
Servidor(es):
57225446/Christiano dos Santos Lima (Diretor Administrativo e Financeiro) / 4.0 diárias (Completa) / de 21/05/2010 a 24/05/2010<br
Ordenador: Christiano dos Santos Lima

**SUPRIMENTO DE FUNDO
NÚMERO DE PUBLICAÇÃO: 137245
PORTARIA: 126/2010**

Prazo para Aplicação (em dias): 60
Prazo para Prestação de Contas (em dias): 30
Servidor: Marcia Sueli Castelo Branco Bastos
Cargo: Técnico de Planejamento e Gestão em Turismo

Matrícula Funcional: 54190561
Recurso(s):
Programa de Trabalho Fonte do Recurso Natureza da Despesa Valor
23695123660560000 0101000000 339033 300.00
Ordenador: Christiano dos Santos Lima

**DIÁRIA
NÚMERO DE PUBLICAÇÃO: 137200
PORTARIA: 136/2010**

Objetivo: Participar da 5ª edição do Salão de turismo
Fundamento Legal: Decreto estadual nº 734/92
Origem: BELÉM/PA - BRASIL
Destino(s):
São Paulo/SP - Brasil<br
Servidor(es):
57203859/Allyson Eugênio Neri de Oliveira (Técnico de Planejamento e Gestão em Turismo) / 10.0 diárias (Completa) / de 23/05/2010 a 01/06/2010
2013762/Flávia Fernanda Conceição de Lima (Técnica de Planejamento e Gestão em Turismo) / 10.0 diárias (Completa) / de 23/05/2010 a 01/06/2010
2014157/Maria Pereira de Sousa (Técnica de Planejamento e Gestão em Turismo) / 10.0 diárias (Completa) / de 23/05/2010 a 01/06/2010<br
Ordenador: Luiz Antonio da Silva Souto

**REVOGAÇÃO
NÚMERO DE PUBLICAÇÃO: 137216
PORTARIA Nº 259/2010-GRES**

Revogar a Cessão, do empregado MARCEL RIBEIRO DE ARÊDE, matrícula nº 54197871/1, a partir de 25/05/2010, conforme Ofício s/n 2010-GABINETE/SEEL, de 26/05/2010 da Secretaria do Estado de Esporte e Lazer - SEEL.
Registre-se, publique-se e cumpra-se.
Belém-PA, 23 de julho de 2010
CHRISTIANO LIMA
Presidente em exercício

**FUNDAÇÃO DE AMPARO A PESQUISA
DO ESTADO DO PARÁ****DISPENSA DE LICITAÇÃO
NÚMERO DE PUBLICAÇÃO: 137183
DISPENSA: 58/2010**

Data: 28/07/2010
Valor: 2.924,00
Objeto: Aquisição de 08(oito) Tonners Originais HP e 02(dois) Tonners Originais da Lexmark
Fundamento Legal: Art. 24, Inciso XXI da Lei Federal nº: 8.666/93
Data de Ratificação: 28/07/2010
Orçamento:
Programa de Trabalho Natureza da Despesa Fonte do Recurso Origem do Recurso
06128121147300000 339030 0101000000 Estadual
Contratado(s):
Nome: ATK informática Ltda.
Endereço: R Antônio Barreto, Bairro: Umarizal, 10471
CEP. 66060-020 - Belém/PA
Telefone: 9132266100
Ordenador: Ubiratan Holanda Bezerra

**CONVÊNIO
NÚMERO DE PUBLICAÇÃO: 137260
ERRATA DA PUBLICAÇÃO Nº 136126**

Convênio: 18/2010
Objeto: O apoio entre as partes para a realização do Evento intitulado "III Feira Estadual de Ciência e Tecnologia, integrante da Semana Nacional de Ciência e Tecnologia - SNCT 2010".
Valor Total: 0,00
Assinatura: 28/06/2010
Vigência: 28/06/2010 a 22/11/2010
Orçamento:
Programa de Trabalho Natureza da Despesa Fonte do Recurso Origem do Recurso
19573126160310000 339039 0122000000 Estadual
Partes:
Beneficiário ente Público: Secret. de Estado de Desenv., Ciência e Tecnologia - SEDECT
Concedente: Fundação de Amparo à Pesquisa do Estado do Pará - FAPESPA
Ordenador: Ubiratan Holanda Bezerra

**SECRETARIA DE
ESTADO DA FAZENDA****PORTARIA - REPASSE DA QUOTA PARTE MUNICIPAL DO
IPI EXPORTAÇÃO - PERÍODO: 2ª PARCELA JUNHO 2010
NÚMERO DE PUBLICAÇÃO: 137631
PORTARIA Nº 0717, DE 27 DE JULHO DE 2010.**

O Secretário de Estado da Fazenda, no uso da competência que lhe é conferida por lei e ainda considerando o disposto no artigo 162 da Constituição Federal, artigo 1º e 3º da Lei Complementar n.º 63, de 11/01/90, e artigo 225 da Constituição Estadual,
R E S O L V E :

Informar o valor do repasse da Quota Parte Municipal do IPI Exportação, em anexo, conforme discriminação abaixo:
IPI EXPORTAÇÃO – período: 2ª parcela de junho de 2010
Registre-se, publique-se e cumpra-se.
Vando Vidal de Oliveira Rego
Secretário de Estado da Fazenda

SECRETARIA DE ESTADO DA FAZENDA

DIRETORIA DO TESOUREO ESTADUAL

QUOTA PARTE DO IPI

PERÍODO: 2ª PARCELA DE JUNHO DE 2010

MUNICÍPIO	CONTA	VALOR
ABAETETUBA	170.050-2	3.483,98
ABEL FIGUEIREDO	170.281-5	1.037,78
ACARÁ	170.098-7	1.556,67
AFUÁ	170.039-1	1.260,16
AGUA AZUL DO NORTE	170.282-3	2.742,71
ALENQUER	170.027-8	2.149,69
ALMERIM	170.028-6	9.191,78
ALTAMIRA	170.076-6	10.451,94
ANAJÁS	170.040-5	1.260,16
ANANINDEUA	170.074-0	34.024,40
ANAPU	170.659-4	1.704,93
AUGUSTO CORRÊA	170.085-5	1.037,78
AURORA DO PARÁ	170.271-8	1.186,04
AVEIRO	170.029-4	1.482,54
BAGRE	170.041-3	1.037,78
BAIÃO	170.051-0	1.334,29
BANNACH	170.664-0	1.111,91
BARCARENA	170.052-9	40.992,37
BELÉM	170.001-4	152.109,10
BELTERRA	170.660-8	1.260,16
BENEVIDES	170.075-8	5.856,05
BOM JESUS TOCANTINS	170.025-1	1.186,04
BONITO	170.094-4	889,53
BRAGANCA	170.086-3	2.594,45
BRASIL NOVO	170.283-1	1.334,29
BREJO GRAN.ARAGUAIA	170.024-3	963,65
BREU BRANCO	170.284-0	4.892,40
BREVES	170.042-1	3.409,85
BUJARU	170.096-0	1.037,78
CACHOEIRA DO ARARI	170.103-7	1.037,78
CACHOEIRA DO PIRIÁ	170.681-0	1.186,04
CAMETÁ	170.053-7	1.853,18
CANAÃ DOS CARAJÁS	170.671-3	14.158,30
CAPANEMA	170.084-7	4.447,63
CAPITÃO POÇO	170.069-3	1.556,67
CASTANHAL	170.003-0	12.156,87
CHAVES	170.043-0	1.482,54
COLARES	170.004-9	889,53
CONC. ARAGUAIA	170.058-8	2.816,84
CONCORDIA DO PARÁ	170.097-9	1.111,91
CUMARU DO NORTE	170.285-8	2.594,45
CURIONÓPOLIS	170.017-0	1.482,54
CURRALINHO	170.044-8	1.037,78
CURUÁ	170.678-0	889,53
CURUÇÁ	170.005-7	1.111,91
DOM ELIZEU	170.083-9	3.113,34
ELDORADO DO CARAJÁS	170.286-6	2.001,44
FARO	170.031-6	1.260,16
FLORESTA DO ARAGUAIA	170.677-2	1.927,31
GARRAFÃO DO NORTE	170.072-3	1.037,78
GOIANÉSIA DO PARÁ	170.287-4	2.001,44
GURUPÁ	170.045-6	1.260,16
IGARAPÉ-AÇU	170.006-5	1.334,29
IGARAPÉ-MIRI	170.054-5	1.630,80
INHANGAPI	170.007-3	963,65
IPIXUNA DO PARÁ	170.276-9	2.446,20
IRITUIA	170.070-7	1.111,91
ITAITUBA	170.032-4	8.005,74
ITUPIRANGA	170.020-0	1.927,31
JACAREACANGA	170.288-2	2.668,58
JACUNDÁ	170.021-9	2.372,07
JURUTI	170.033-2	1.482,54
LIMOEIRO AJURU	170.055-3	963,65
MÃE DO RIO	170.071-5	1.482,54
MAGALHÃES BARATA	170.008-1	815,40
MARABÁ	170.022-7	52.482,09
MARACANÃ	170.009-0	1.037,78
MARAPANIM	170.010-3	1.037,78
MARITUBA	170.675-6	6.523,20
MEDICILÂNDIA	170.077-4	1.630,80
MELGAÇO	170.046-4	1.111,91
MOCAJUBA	170.056-1	1.037,78
MOJU	170.057-0	2.668,58
MONTE ALEGRE	170.034-0	3.113,34
MUANÁ	170.105-3	1.186,04
NOVA ESPERANÇA PIRIÁ	170.279-3	1.111,91
NOVA IPXUNA	170.666-7	1.037,78
NOVA TIMBOTEUA	170.087-1	889,53
NOVO PROGRESSO	170.289-0	3.632,23
NOVO REPARTIMENTO	170.290-4	2.520,33
OBIDOS	170.035-9	2.372,07

OEIRAS DO PARÁ	170.047-2	1.111,91
ORIXIMINÁ	170.036-7	19.643,72
OUREM	170.093-6	963,65
OURILÂNDIA NORTE	170.065-0	1.927,31
PACAJÁS	170.018-9	2.075,56
PALESTINA DO PARÁ	170.291-2	1.037,78
PARAGOMINAS	170.068-5	10.748,45
PARAUAPEBAS	170.019-7	85.987,60
PAU D'ARCO	170.296-3	1.037,78
PEIXE-BOI	170.088-0	889,53
PIÇARRA	170.670-5	1.408,42
PLACAS	170.661-6	1.260,16
PONTA DE PEDRAS	170.104-5	1.111,91
PORTEL	170.048-0	3.409,85
PORTO DE MOZ	170.079-0	1.704,93
PRAINHA	170.037-5	1.630,80
PRIMAVERA	170.089-8	889,53
QUATIPURU	170.680-2	889,53
REDEÇÃO	170.059-6	5.856,05
RIO MARIA	170.060-0	2.149,69
RONDON PARÁ	170.081-2	2.594,45
RURÓPOLIS	170.030-8	1.556,67
SALINÓPOLIS	170.091-0	1.408,42
SALVATERRA	170.102-9	1.037,78
SANTA BARBARA DO PARÁ	170.278-5	1.408,42
SANTA CRUZ ARARI	170.100-2	889,53
SANTA IZABEL PARÁ	170.011-1	2.223,82
SANTA LUZIA DO PARÁ	170.292-0	1.037,78
SANTA MARIA BARREIRAS	170.062-6	2.297,94
SANTA MARIA PARÁ	170.012-0	1.111,91
SANTANA ARAGUAIA	170.061-8	3.706,36
SANTARÊM	170.038-3	15.640,85
SANTARÊM NOVO	170.092-8	815,40
SANTO ANTÔNIO TAUÁ	170.013-8	1.260,16
SÃO CAETANO ODIVELAS	170.014-6	889,53
SÃO DOMINGOS ARAGUAIA	170.297-1	1.186,04
SÃO DOMINGOS CAPIM	170.073-1	1.037,78
SÃO FÉLIX XINGU	170.063-4	5.781,92
SÃO FRANCISCO PARÁ	170.015-4	963,65
SÃO GERALDO ARAGUAIA	170.067-7	1.704,93
SÃO JOÃO DA PONTA	170.679-9	815,40
SÃO JOÃO PIRABAS	170.090-1	1.037,78
SÃO JOÃO ARAGUAIA	170.023-5	1.111,91
SÃO MIGUEL GUAMÁ	170.002-2	1.630,80
SÃO SEBASTIÃO B VISTA	170.049-9	963,65
SAPUCAIA	170.672-1	1.260,16
SENADOR JOSÉ PORFÍRIO	170.080-4	1.408,42
SOURE	170.600-4	1.186,04
TAILÂNDIA	170.099-5	4.595,89
TERRA ALTA	170.277-7	889,53
TERRA SANTA	170.293-9	963,65
TOME-AÇU	170.095-2	2.816,84
TRACUATEUA	170.685-3	1.037,78
TRAIRÃO	170.294-7	1.482,54
TUCUMÁ	170.064-2	2.965,09
TUCURUÍ	170.026-0	41.881,89
ULIANÓPOLIS	170.280-7	2.965,09
URUARÁ	170.078-2	2.890,96
VIGIA	170.016-2	1.482,54
VISEU	170.082-0	1.334,29
VITÓRIA DO XINGU	170.295-5	1.556,67
XINGUARA	170.066-9	5.114,78
TOTAL		741.272,43

PORTARIA - REPASSE DA QUOTA PARTE MUNICIPAL DO ICMS - PERÍODO: 01 A 21/07/2010
NÚMERO DE PUBLICAÇÃO: 137622
PORTARIA Nº 0716, DE 27 DE JULHO DE 2010

O Secretário de Estado da Fazenda, no uso da competência que lhe conferida por lei e ainda considerando o disposto no artigo 162 da Constituição Federal, artigo 1º e 3º da Lei Complementar n.º 63, de 11/01/90, e artigo 225 da Constituição Estadual,

R E S O L V E:

Informar o valor do repasse da Quota Parte Municipal do ICMS, em anexo, conforme discriminação abaixo:

ICMS – período: 01 a 21/07/2010

Registre-se, publique-se e cumpra-se.

Vando Vidal de Oliveira Rego

Secretário de Estado da Fazenda

SECRETARIA DE ESTADO DA FAZENDA

DIRETORIA DO TESOUREO ESTADUAL

QUOTA PARTE DO ICMS

PERÍODO: 01 a 21/07/2010

em R\$

MUNICÍPIO	CONTA	VALOR
ABAETETUBA	170.050-2	347.840,98

ABEL FIGUEIREDO	170.281-5	103.612,21
ACARÁ	170.098-7	155.418,31
AFUÁ	170.039-1	125.814,82
AGUA AZUL DO NORTE	170.282-3	273.832,26
ALENQUER	170.027-8	214.625,29
ALMERIM	170.028-6	917.708,13
ALTAMIRA	170.076-6	1.043.522,95
ANAJÁS	170.040-5	125.814,82
ANANINDEUA	170.074-0	3.397.000,24
ANAPU	170.659-4	170.220,06
AUGUSTO CORRÊA	170.085-5	103.612,21
AURORA DO PARÁ	170.271-8	118.413,95
AVEIRO	170.029-4	148.017,44
BAGRE	170.041-3	103.612,21
BAIÃO	170.051-0	133.215,70
BANNACH	170.664-0	111.013,08
BARCARENA	170.052-9	4.092.682,20
BELÉM	170.001-4	15.186.589,30
BELTERRA	170.660-8	125.814,82
BENEVIDES	170.075-8	584.668,89
BOM JESUS TOCANTINS	170.025-1	118.413,95
BONITO	170.094-4	88.810,46
BRAGANCA	170.086-3	259.030,52
BRASIL NOVO	170.283-1	133.215,70
BREJO GRAN.ARAGUAIA	170.024-3	96.211,34
BREU BRANCO	170.284-0	488.457,55
BREVES	170.042-1	340.440,11
BUJARU	170.096-0	103.612,21
CACHOEIRA DO ARARI	170.103-7	103.612,21
CACHOEIRA DO PIRIÁ	170.681-0	118.413,95
CAMETÁ	170.053-7	185.021,80
CANAÃ DOS CARAJÁS	170.671-3	1.413.566,55
CAPANEMA	170.084-7	444.052,32
CAPITÃO POÇO	170.069-3	155.418,31
CASTANHAL	170.003-0	1.213.743,00
CHAVES	170.043-0	148.017,44
COLARES	170.004-9	88.810,46
CONC. ARAGUAIA	170.058-8	281.233,14
CONCORDIA DO PARÁ	170.097-9	111.013,08
CUMARU DO NORTE	170.285-8	259.030,52
CURIONÓPOLIS	170.017-0	148.017,44
CURRALINHO	170.044-8	103.612,21
CURUÁ	170.678-0	88.810,46
CURUÇÁ	170.005-7	111.013,08
DOM ELIZEU	170.083-9	310.836,62
ELDORADO DO CARAJÁS	170.286-6	199.823,54
FARO	170.031-6	125.814,82
FLORESTA DO ARAGUAIA	170.677-2	192.422,67
GARRAFÃO DO NORTE	170.072-3	103.612,21
GOIANÉSIA DO PARÁ	170.287-4	199.823,54
GURUPÁ	170.045-6	125.814,82
IGARAPÉ-AÇU	170.006-5	133.215,70
IGARAPÉ-MIRI	170.054-5	162.819,18
INHANGAPI	170.007-3	96.211,34
IPIXUNA DO PARÁ	170.276-9	244.228,78
IRITUIA	170.070-7	111.013,08
ITAITUBA	170.032-4	799.294,17
ITUPIRANGA	170.020-0	192.422,67
JACAREACANGA	170.288-2	266.431,39
JACUNDÁ	170.021-9	236.827,90
JURUTI	170.033-2	148.017,44
LIMOEIRO AJURU	170.055-3	96.211,34
MÃE DO RIO	170.071-5	148.017,44
MAGALHÃES BARATA	170.008-1	81.409,59
MARABÁ	170.022-7	5.239.817,36
MARACANÃ	170.009-0	103.612,21
MARAPANIM	170.010-3	103.612,21
MARITUBA	170.675-6	651.276,73
MEDICILÂNDIA	170.077-4	162.819,18

MELGAÇO	170.046-4	111.013,08
MOCAJUBA	170.056-1	103.612,21
MOJU	170.057-0	266.431,39
MONTE ALEGRE	170.034-0	310.836,62
MUANÁ	170.105-3	118.413,95
NOVA ESPERANÇA PIRIÁ	170.279-3	111.013,08
NOVA IPIXUNA	170.666-7	103.612,21
NOVA TIMBOTEUA	170.087-1	88.810,46
NOVO PROGRESSO	170.289-0	362.642,73
NOVO REPARTIMENTO	170.290-4	251.629,65
ÓBIDOS	170.035-9	236.827,90
OEIRAS DO PARÁ	170.047-2	111.013,08
ORIXIMINÁ	170.036-7	1.961.231,07
OUREM	170.093-6	96.211,34
OURILÂNDIA NORTE	170.065-0	192.422,67
PACAJÁS	170.018-9	207.224,42
PALESTINA DO PARÁ	170.291-2	103.612,21
PARAGOMINAS	170.068-5	1.073.126,44
PARAUPEBAS	170.019-7	8.585.011,50
PAU D'ARCO	170.296-3	103.612,21
PEIXE-BOI	170.088-0	88.810,46
PIÇARRA	170.670-5	140.616,57
PLACAS	170.661-6	125.814,82
PONTA DE PEDRAS	170.104-5	111.013,08
PORTEL	170.048-0	340.440,11
PORTO DE MOZ	170.079-0	170.220,06
PRAINHA	170.037-5	162.819,18
PRIMAVERA	170.089-8	88.810,46
QUATIPURU	170.680-2	88.810,46
REDEÇÃO	170.059-6	584.668,89
RIO MARIA	170.060-0	214.625,29
RONDON PARÁ	170.081-2	259.030,52
RURÓPOLIS	170.030-8	155.418,31
SALINÓPOLIS	170.091-0	140.616,57
SALVATERRA	170.102-9	103.612,21
SANTA BARBARA DO PARÁ	170.278-5	140.616,57
SANTA CRUZ ARARI	170.100-2	88.810,46
SANTA IZABEL PARÁ	170.011-1	222.026,16
SANTA LUZIA DO PARÁ	170.292-0	103.612,21
SANTA MARIA BARREIRAS	170.062-6	229.427,03
SANTA MARIA PARÁ	170.012-0	111.013,08
SANTANA ARAGUAIA	170.061-8	370.043,60
SANTARÉM	170.038-3	1.561.583,99
SANTARÉM NOVO	170.092-8	81.409,59
SANTO ANTÔNIO TAUÁ	170.013-8	125.814,82
SÃO CAETANO ODIVELAS	170.014-6	88.810,46
SÃO DOMINGOS ARAGUAIA	170.297-1	118.413,95
SÃO DOMINGOS CAPIM	170.073-1	103.612,21
SÃO FÉLIX XINGU	170.063-4	577.268,01
SÃO FRANCISCO PARÁ	170.015-4	96.211,34
SÃO GERALDO ARAGUAIA	170.067-7	170.220,06
SÃO JOÃO DA PONTA	170.679-9	81.409,59
SAO JOAO PIRABAS	170.090-1	103.612,21
SÃO JOÃO ARAGUAIA	170.023-5	111.013,08
SÃO MIGUEL GUAMÁ	170.002-2	162.819,18
SÃO SEBASTIÃO B VISTA	170.049-9	96.211,34
SAPUCAIA	170.672-1	125.814,82
SENADOR JOSÉ PORFÍRIO	170.080-4	140.616,57
SOURE	170.600-4	118.413,95
TAILÂNDIA	170.099-5	458.854,06
TERRA ALTA	170.277-7	88.810,46
TERRA SANTA	170.293-9	96.211,34
TOME-AÇU	170.095-2	281.233,14
TRACUATEUA	170.685-3	103.612,21
TRAIRÃO	170.294-7	148.017,44
TUCUMÃ	170.064-2	296.034,88
TUCURUÍ	170.026-0	4.181.492,67
ULIANÓPOLIS	170.280-7	296.034,88
URUARÁ	170.078-2	288.634,01

VIGIA	170.016-2	148.017,44
WISEU	170.082-0	133.215,70
VITÓRIA DO XINGU	170.295-5	155.418,31
XINGUARA	170.066-9	510.660,17
TOTAL		74.008.719,79

PORTARIA - REPASSE DA QUOTA PARTE MUNICIPAL DO IPI EXPORTAÇÃO - PERÍODO: 3ª PARCELA DE JUNHO DE 2010.
NÚMERO DE PUBLICAÇÃO: 137637
PORTARIA Nº 0718, DE 27 DE JULHO DE 2010.

O Secretário de Estado da Fazenda, no uso da competência que lhe é conferida por lei e ainda considerando o disposto no artigo 162 da Constituição Federal, artigo 1º e 3º da Lei Complementar n.º 63, de 11/01/90, e artigo 225 da Constituição Estadual,

R E S O L V E :

Informar o valor do repasse da Quota Parte Municipal do IPI Exportação, em anexo, conforme discriminação abaixo:
IPI EXPORTAÇÃO - período: 3ª parcela de junho de 2010

Registre-se, publique-se e cumpra-se.
Vando Vidal de Oliveira Rego
Secretário de Estado da Fazenda

DIRETORIA DO TESOUREO ESTADUAL

QUOTA PARTE DO IPI
PERÍODO: 3ª PARCELA DE JUNHO DE 2010

MUNICIPIO	CONTA	VALOR
ABAETETUBA	170.050-2	1.170,20
ABEL FIGUEIREDO	170.281-5	348,57
ACARÁ	170.098-7	522,85
AFUÁ	170.039-1	423,26
AGUA AZUL DO NORTE	170.282-3	921,22
ALENQUER	170.027-8	722,04
ALMERIM	170.028-6	3.087,32
ALTAMIRA	170.076-6	3.510,59
ANAJÁS	170.040-5	423,26
ANANINDEUA	170.074-0	11.428,08
ANAPU	170.659-4	572,65
AUGUSTO CORRÊA	170.085-5	348,57
AURORA DO PARÁ	170.271-8	398,36
AVEIRO	170.029-4	497,96
BAGRE	170.041-3	348,57
BAIÃO	170.051-0	448,16
BANNACH	170.664-0	373,47
BARCARENA	170.052-9	13.768,47
BELÉM	170.001-4	51.090,23
BELTERRA	170.660-8	423,26
BENEVIDES	170.075-8	1.966,92
BOM JESUS TOCANTINS	170.025-1	398,36
BONITO	170.094-4	298,77
BRAGANCA	170.086-3	871,42
BRASIL NOVO	170.283-1	448,16
BREJO GRAN.ARAGUAIA	170.024-3	323,67
BREU BRANCO	170.284-0	1.643,25
BREVES	170.042-1	1.145,30
BUJARU	170.096-0	348,57
CACHOEIRA DO ARARI	170.103-7	348,57
CACHOEIRA DO PIRIÁ	170.681-0	398,36
CAMETÁ	170.053-7	622,44
CANAÃ DOS CARAJÁS	170.671-3	4.755,47
CAPANEMA	170.084-7	1.493,87
CAPITÃO POÇO	170.069-3	522,85
CASTANHAL	170.003-0	4.083,23
CHAVES	170.043-0	497,96
COLARES	170.004-9	298,77
CONC. ARAGUAIA	170.058-8	946,12
CONCORDIA DO PARÁ	170.097-9	373,47
CUMARU DO NORTE	170.285-8	871,42
CURIONÓPOLIS	170.017-0	497,96
CURRALINHO	170.044-8	348,57
CURUÁ	170.678-0	298,77
CURUÇÁ	170.005-7	373,47
DOM ELIZEU	170.083-9	1.045,71
ELDORADO DO CARAJÁS	170.286-6	672,24
FARO	170.031-6	423,26
FLORESTA DO ARAGUAIA	170.677-2	647,34
GARRAÇÃO DO NORTE	170.072-3	348,57
GOIANÉSIA DO PARÁ	170.287-4	672,24
GURUPÁ	170.045-6	423,26
IGARAPÉ-AÇU	170.006-5	448,16
IGARAPÉ-MIRI	170.054-5	547,75
INHANGAPI	170.007-3	323,67
IPIXUNA DO PARÁ	170.276-9	821,63
IRITUIA	170.070-7	373,47
ITAITUBA	170.032-4	2.688,96
ITUPIRANGA	170.020-0	647,34
JACAREACANGA	170.288-2	896,32

JACUNDÁ	170.021-9	796,73
JURUTI	170.033-2	497,96
LIMOEIRO AJURU	170.055-3	323,67
MÃE DO RIO	170.071-5	497,96
MAGALHÃES BARATA	170.008-1	273,88
MARABÁ	170.022-7	17.627,62
MARACANÃ	170.009-0	348,57
MARAPANIM	170.010-3	348,57
MARITUBA	170.675-6	2.191,00
MEDICILÂNDIA	170.077-4	547,75
MELGAÇO	170.046-4	373,47
MOCAJUBA	170.056-1	348,57
MOJU	170.057-0	896,32
MONTE ALEGRE	170.034-0	1.045,71
MUANÁ	170.105-3	398,36
NOVA ESPERANÇA PIRIÁ	170.279-3	373,47
NOVA IPIXUNA	170.666-7	348,57
NOVA TIMBOTEUA	170.087-1	298,77
NOVO PROGRESSO	170.289-0	1.219,99
NOVO REPARTIMENTO	170.290-4	846,52
ÓBIDOS	170.035-9	796,73
OEIRAS DO PARÁ	170.047-2	373,47
ORIXIMINÁ	170.036-7	6.597,91
OUREM	170.093-6	323,67
OURILÂNDIA NORTE	170.065-0	647,34
PACAJÁS	170.018-9	697,14
PALESTINA DO PARÁ	170.291-2	348,57
PARAGOMINAS	170.068-5	3.610,18
PARAUPEBAS	170.019-7	28.881,42
PAU D'ARCO	170.296-3	348,57
PEIXE-BOI	170.088-0	298,77
PIÇARRA	170.670-5	473,06
PLACAS	170.661-6	423,26
PONTA DE PEDRAS	170.104-5	373,47
PORTEL	170.048-0	1.145,30
PORTO DE MOZ	170.079-0	572,65
PRAINHA	170.037-5	547,75
PRIMAVERA	170.089-8	298,77
QUATIPURU	170.680-2	298,77
REDEÇÃO	170.059-6	1.966,92
RIO MARIA	170.060-0	722,04
RONDON PARÁ	170.081-2	871,42
RURÓPOLIS	170.030-8	522,85
SALINÓPOLIS	170.091-0	473,06
SALVATERRA	170.102-9	348,57
SANTA BARBARA DO PARÁ	170.278-5	473,06
SANTA CRUZ ARARI	170.100-2	298,77
SANTA IZABEL PARÁ	170.011-1	746,93
SANTA LUZIA DO PARÁ	170.292-0	348,57
SANTA MARIA BARREIRAS	170.062-6	771,83
SANTA MARIA PARÁ	170.012-0	373,47
SANTANA ARAGUAIA	170.061-8	1.244,89
SANTARÉM	170.038-3	5.253,43
SANTARÉM NOVO	170.092-8	273,88
SANTO ANTÔNIO TAUÁ	170.013-8	423,26
SÃO CAETANO ODIVELAS	170.014-6	298,77
SÃO DOMINGOS ARAGUAIA	170.297-1	398,36
SÃO DOMINGOS CAPIM	170.073-1	348,57
SÃO FÉLIX XINGU	170.063-4	1.942,03
SÃO FRANCISCO PARÁ	170.015-4	323,67
SÃO GERALDO ARAGUAIA	170.067-7	572,65
SÃO JOÃO DA PONTA	170.679-9	273,88
SAO JOAO PIRABAS	170.090-1	348,57
SÃO JOÃO ARAGUAIA	170.023-5	373,47
SÃO MIGUEL GUAMÁ	170.002-2	547,75
SÃO SEBASTIÃO B VISTA	170.049-9	323,67
SAPUCAIA	170.672-1	423,26
SENADOR JOSÉ PORFÍRIO	170.080-4	473,06
SOURE	170.600-4	398,36
TAILÂNDIA	170.099-5	1.543,66
TERRA ALTA	170.277-7	298,77
TERRA SANTA	170.293-9	323,67
TOME-AÇU	170.095-2	946,12
TRACUATEUA	170.685-3	348,57
TRAIRÃO	170.294-7	497,96
TUCUMÃ	170.064-2	995,91
TUCURUÍ	170.026-0	14.067,24
ULIANÓPOLIS	170.280-7	995,91
URUARÁ	170.078-2	971,01
VIGIA	170.016-2	497,96
WISEU	170.082-0	448,16
VITÓRIA DO XINGU	170.295-5	522,85
XINGUARA	170.066-9	1.717,95
TOTAL		248.977,74

EDITAL - CERAT REDEÇÃO - JULGAMENTO -
JULGADÓRIA
NÚMERO DE PUBLICAÇÃO: 137558

O Ilmo. Sr. **Nivaldo Farias Brederode**, Coordenador Fazendário de Redenção em Exercício, desta Secretaria Executiva da

Fazenda,
FAZ SABER ao titular ou representante legal do contribuinte abaixo relacionada que foi julgado o **AUTO DE INFRAÇÃO E NOTIFICAÇÃO FISCAL** pela Julgadoria de Primeira Instância , tendo como resultado o **INDEFERIMENTO** da IMPUGNAÇÃO , ficando a mesma NOTIFICADA, na forma do disposto pelo art. 14, Inciso III, da Lei nº 6.182, de 30.12.98 , a PAGAR ou APRESENTAR Recurso Voluntário no prazo de 30 dias , a contar de 15 dias após a data de publicação deste Edital , na sede da CERAT , situada à Avenida Marechal Rondon – Nº 855 – Centro - Redenção – PA , ressaltando que o não atendimento no prazo estabelecido, ensejará a adoção de medidas cabíveis em defesa do Erário Estadual.
Nivaldo Farias Brederode
Auditor Fiscal da Receita Estadual
RAZÃO SOCIAL : Frigoxin Comercial Ltda
INSCRIÇÃO ESTADUAL : 15.224.921-4
A.I.N.F. Nº : Nº 37.2005.51.000.1994-3
ENDEREÇO : Rodovia PA 150 – Km 2,5 – S/N - Centro

Xinguara - PA

Nivaldo Farias Brederode

Coordenador em Exercício – CERAT – Redenção

EDITAL - CERAT REDENÇÃO - AINF
NÚMERO DE PUBLICAÇÃO: 137549

O Ilmo. Sr. **Nivaldo Farias Brederode** , Coordenador Fazendário de Redenção em Exercício , desta Secretaria Executiva da Fazenda,

FAZ SABER ao titular ou representante legal do contribuinte abaixo relacionada que foi lvrado o **AUTO DE INFRAÇÃO E NOTIFICAÇÃO FISCAL** , ficando a mesma NOTIFICADA, na forma do disposto pelo art. 14, Inciso III, da Lei nº 6.182, de 30.12.98 , a PAGAR ou APRESENTAR Impugnação no prazo de 30 dias , a contar de 15 dias após a data de publicação deste Edital , na sede da CERAT , situada à Avenida Marechal Rondon – Nº 855 – Centro - Redenção – PA , ressaltando que o não atendimento no prazo estabelecido, ensejará a adoção de medidas cabíveis em defesa do Erário Estadual.

Nivaldo Farias Brederode

Auditor Fiscal da Receita Estadual

RAZÃO SOCIAL : R. S. Miranda Combustivel

INSCRIÇÃO : 15.253.447-4

A.I.N.F. Nº : Nº 07.2010.51.000.0356-9

ENDEREÇO : Rodovia PA 279 – S/N – Km 185

Zona Rural

Tucumã - PA

NIVALDO FARIAS BREDERODE

Coordenador em Exercício – CERAT – Redenção

PORTARIAS DO IPVA

NÚMERO DE PUBLICAÇÃO: 137515

PORTARIA N.º1882-CEEAT/IPVA/ITCD, DE 28/07/2010 -

PROC N.º 0420107300101560/SEFA/CEEAT IPVA-ITCD

Motivo: Conceder a isenção do IPVA ao veículo para o ano de 2010

Base Legal: art.3º inc. VIII da Lei 6.017/96, alterada pela Lei 6427/01

Interessado: Mailson Andre Felix de Sousa

Marca Tipo Chassi

I/FIAT SIENA FIRE FLEX Pas/Automovel 8AP17206LA2040801

PORTARIA N.º1883-CEEAT/IPVA/ITCD, DE 28/07/2010 -

PROC N.º 1920107300036785/SEFA/CEEAT IPVA-ITCD

Motivo: Conceder a isenção do IPVA ao veículo para o ano de 2010

Base Legal: art.3º inc. VIII da Lei 6.017/96, alterada pela Lei 6427/01

Interessado: Jose Alves de Araujo

Marca Tipo Chassi

FIAT/UNO MILLE FIRE FLEX Pas/Automovel 9BD15822764872285

PORTARIA N.º1884-CEEAT/IPVA/ITCD, DE 28/07/2010 -

PROC N.º 1920107300036939/SEFA/CEEAT IPVA-ITCD

Motivo: Conceder a isenção do IPVA ao veículo para o ano de 2010

Base Legal: art.3º inc. VIII da Lei 6.017/96, alterada pela Lei 6427/01

Interessado: Eneias Amador Pereira

Marca Tipo Chassi

FIAT/IDEA ELX FLEX Pas/Automovel 9BD135613A2121380

PORTARIA N.º1885-CEEAT/IPVA/ITCD, DE 28/07/2010 -

PROC N.º 1920107300037226/SEFA/CEEAT IPVA-ITCD

Motivo: Conceder a isenção do IPVA ao veículo para o ano de 2010

Base Legal: art.3º inc. VIII da Lei 6.017/96, alterada pela Lei 6427/01

Interessado: Pedro Francisco de Souza Neto

Marca Tipo Chassi

FIAT/SIENA ELX FLEX Pas/Automovel 9BD17201B53123357

PORTARIA N.º1886-CEEAT/IPVA/ITCD, DE 28/07/2010 -

PROC N.º 1920107300037668/SEFA/CEEAT IPVA-ITCD

Motivo: Conceder a isenção do IPVA ao veículo para o ano de 2010

Base Legal: art.3º inc. VIII da Lei 6.017/96, alterada pela Lei 6427/01

Interessado: Sandoval de Souza Rodrigues Junior

Marca Tipo Chassi

I/FIAT SIENA ELX FLEX Pas/Automovel 8AP17201MA2040052

PORTARIA N.º1887-CEEAT/IPVA/ITCD, DE 28/07/2010 -

PROC N.º 1920107300038222/SEFA/CEEAT IPVA-ITCD

Motivo: Conceder a isenção do IPVA ao veículo para o ano de 2010

Base Legal: art.3º inc. VIII da Lei 6.017/96, alterada pela Lei 6427/01

Interessado: Jose Arilson dos Santos de Oliveira

Marca Tipo Chassi

GM/CORSA SEDAN PREMIUM Pas/Automovel

9BGXM19809B144842

PORTARIA N.º1888-CEEAT/IPVA/ITCD, DE 28/07/2010 -

PROC N.º 1920107300038346/SEFA/CEEAT IPVA-ITCD

Motivo: Conceder a isenção do IPVA ao veículo para o ano de 2010

Base Legal: art.3º inc. VIII da Lei 6.017/96, alterada pela Lei 6427/01

Interessado: Marcelino Atilas Costa

Marca Tipo Chassi

FIAT/SIENA ELX FLEX Pas/Automovel 9BD17201B53120289

PORTARIA N.º1889-CEEAT/IPVA/ITCD, DE 28/07/2010 -

PROC N.º 0420107300089411/SEFA/CEEAT IPVA-ITCD

Motivo: Conceder a isenção do IPVA ao veículo para o ano de 2010

Base Legal: art.3º inc. VIII da Lei 6.017/96, alterada pela Lei 6427/01

Interessado: Antônio de Assis Nobre Mendonça

Marca Tipo Chassi

I/FIAT SIENA ELX FLEX Pas/Automovel 8AP17201M92024637

PORTARIA N.º1890-CEEAT/IPVA/ITCD, DE 28/07/2010 -

PROC N.º 0420107300108149/SEFA/CEEAT IPVA-ITCD

Motivo: Conceder a isenção do IPVA ao veículo para o ano de 2010

Base Legal: art.3º inc. VIII da Lei 6.017/96, alterada pela Lei 6427/01

Interessado: Antonio Francisco dos Santos

Marca Tipo Chassi

FIAT/UNO MILLE WAY ECON Pas/Automovel

9BD15844A96198462

PORTARIA N.º1891-CEEAT/IPVA/ITCD, DE 28/07/2010 -

PROC N.º 1220107300027110/SEFA/CEEAT IPVA-ITCD

Motivo: Conceder a isenção do IPVA ao veículo para o ano de 2010

Base Legal: art.3º inc. VIII da Lei 6.017/96, alterada pela Lei 6427/01

Interessado: Elton Cavalcante de Souza

Marca Tipo Chassi

FIAT/UNO MILLE SMART Pas/Automovel 9BD15828814150721

PORTARIA N.º1892-CEEAT/IPVA/ITCD, DE 28/07/2010 -

PROC N.º 1920107300038273/SEFA/CEEAT IPVA-ITCD

Motivo: Conceder a isenção do IPVA ao veículo para o ano de 2010

Base Legal: art.3º inc. VIII da Lei 6.017/96, alterada pela Lei 6427/01

Interessado: Gercivaldo da Silva Parente

Marca Tipo Chassi

FIAT/PALIO WEEK TREKKING Pas/Automovel

9BD17350MA4285200

PORTARIA N.º1893-CEEAT/IPVA/ITCD, DE 28/07/2010 -

PROC N.º 1920107300038354/SEFA/CEEAT IPVA-ITCD

Motivo: Conceder a isenção do IPVA ao veículo para o ano de 2010

Base Legal: art.3º inc. VIII da Lei 6.017/96, alterada pela Lei 6427/01

Interessado: Jose Laurindo da Silva Neto

Marca Tipo Chassi

FIAT/SIENA ELX FLEX Pas/Automovel 9BD17201M93466250

PORTARIA N.º1894-CEEAT/IPVA/ITCD, DE 28/07/2010 -

PROC N.º 1920107300038532/SEFA/CEEAT IPVA-ITCD

Motivo: Conceder a isenção do IPVA ao veículo para o ano de 2010

Base Legal: art.3º inc. VIII da Lei 6.017/96, alterada pela Lei 6427/01

Interessado: Francisco Inacio Campos

Marca Tipo Chassi

FIAT/SIENA ELX FLEX Pas/Automovel 9BD17201A73246807

PORTARIA N.º1895-CEEAT/IPVA/ITCD, DE 28/07/2010 -

PROC N.º 1920107300042165/SEFA/CEEAT IPVA-ITCD

Motivo: Conceder a isenção do IPVA ao veículo para o ano de 2010

Base Legal: art.3º inc. VIII da Lei 6.017/96, alterada pela Lei 6427/01

Interessado: Carlos Eliezer de Souza Silva

Marca Tipo Chassi

FIAT/PALIO WEEK TREKKING Pas/Automovel

9BD17350MB4334967

PORTARIA N.º1896-CEEAT/IPVA/ITCD, DE 28/07/2010 -

PROC N.º 1920107300040014/SEFA/CEEAT IPVA-ITCD

Motivo: Conceder a isenção do IPVA ao veículo para o ano de 2010

Base Legal: art.3º inc. VIII da Lei 6.017/96, alterada pela Lei 6427/01

Interessado: Alexandre Ramos de Souza

Marca Tipo Chassi

VW/GOL 1.6 POWER Pas/Automovel 9BWCB05W48T060710

PORTARIA N.º1897-CEEAT/IPVA/ITCD, DE 28/07/2010 -

PROC N.º 1920107300037757/SEFA/CEEAT IPVA-ITCD

Motivo: Conceder a isenção do IPVA ao veículo para o ano de 2010

Base Legal: art.3º inc. VIII da Lei 6.017/96, alterada pela Lei 6427/01

Interessado: Francisco Vilmar Lopes Ribeiro

Marca Tipo Chassi

FIAT/SIENA FIRE FLEX Pas/Automovel 9BD17206G73246954

PORTARIA N.º1898-CEEAT/IPVA/ITCD, DE 28/07/2010 -

PROC N.º 1920107300036491/SEFA/CEEAT IPVA-ITCD

Motivo: Conceder a isenção do IPVA ao veículo para o ano de 2010

Base Legal: art.3º inc. VIII da Lei 6.017/96, alterada pela Lei

6427/01

Interessado: Dourival de Sousa e Silva

Marca Tipo Chassi

FIAT/IDEA ELX FLEX Pas/Automovel 9BD13561372062084

PORTARIA N.º1899-CEEAT/IPVA/ITCD, DE 28/07/2010 -

PROC N.º 1920107300036165/SEFA/CEEAT IPVA-ITCD

Motivo: Conceder a isenção do IPVA ao veículo para o ano de 2010

Base Legal: art.3º inc. VIII da Lei 6.017/96, alterada pela Lei 6427/01

Interessado: Antonio Carlos Sarmiento de Azevedo

Marca Tipo Chassi

FIAT/PALIO FIRE Pas/Automovel 9BD17146242337006

PORTARIA N.º1900-CEEAT/IPVA/ITCD, DE 28/07/2010 -

PROC N.º 0420107300086501/SEFA/CEEAT IPVA-ITCD

Motivo: Conceder a isenção do IPVA ao veículo para o ano de 2010

Base Legal: art.3º inc. VIII da Lei 6.017/96, alterada pela Lei 6427/01

Interessado: Josue Batista da Silva

Marca Tipo Chassi

FIAT/SIENA ELX FLEX Pas/Automovel 9BD17201G73333269

PORTARIA N.º1901-CEEAT/IPVA/ITCD, DE 28/07/2010 -

PROC N.º 1920107300039709/SEFA/CEEAT IPVA-ITCD

Motivo: Conceder a isenção do IPVA ao veículo para o ano de 2010

Base Legal: art.3º inc. VIII da Lei 6.017/96, alterada pela Lei 6427/01

Interessado: Rosiane de Araujo Vaz

Marca Tipo Chassi

FIAT/PALIO WEEK ELX FLEX Pas/Automovel

9BD17301M94246790

PORTARIA N.º1902-CEEAT/IPVA/ITCD, DE 28/07/2010 -

PROC N.º 1920107300039601/SEFA/CEEAT IPVA-ITCD

Motivo: Conceder a isenção do IPVA ao veículo para o ano de 2010

Base Legal: art.3º inc. VIII da Lei 6.017/96, alterada pela Lei 6427/01

Interessado: Cleiton Melo das Neves

Marca Tipo Chassi

FIAT/SIENA ELX FLEX Pas/Automovel 9BD17201M93467067

PORTARIA N.º1903-CEEAT/IPVA/ITCD, DE 28/07/2010 -

PROC N.º 1920107300040030/SEFA/CEEAT IPVA-ITCD

Motivo: Conceder a isenção do IPVA ao veículo para o ano de 2010

Base Legal: art.3º inc. VIII da Lei 6.017/96, alterada pela Lei 6427/01

Interessado: Alex Aurelio Rocha Simoes

Marca Tipo Chassi

FIAT/IDEA ELX FLEX Pas/Automovel 9BD135613A2121478

PORTARIA N.º1904-CEEAT/IPVA/ITCD, DE 28/07/2010 -

PROC N.º 1920107300040073/SEFA/CEEAT IPVA-ITCD

Motivo: Conceder a isenção do IPVA ao veículo para o ano de 2010

Base Legal: art.3º inc. VIII da Lei 6.017/96, alterada pela Lei 6427/01

Interessado: Jose Romulo Souza Fontenele

Marca Tipo Chassi

FIAT/IDEA ELX FLEX Pas/Automovel 9BD13561392105855

PORTARIA N.º1905-CEEAT/IPVA/ITCD, DE 28/07/2010 -

PROC N.º 1920107300040006/SEFA/CEEAT IPVA-ITCD

Motivo: Conceder a isenção do IPVA ao veículo para o ano de 2010

Base Legal: art.3º inc. VIII da Lei 6.017/96, alterada pela Lei 6427/01

Interessado: Roberci da Silva Gonzaga Junior

Marca Tipo Chassi

FIAT/PALIO FIRE FLEX Pas/Automovel 9BD17146G62653120

PORTARIA N.º1906-CEEAT/IPVA/ITCD, DE 28/07/2010 -

PROC N.º 1920107300039385/SEFA/CEEAT IPVA-ITCD

Motivo: Conceder a isenção do IPVA ao veículo para o ano de 2010

Base Legal: art.3º inc. VIII da Lei 6.017/96, alterada pela Lei 6427/01

6427/01

Interessado: Isaias Oliveira Santos
 Marca Tipo Chassi
 GM/MERIVA MAXX Pas/Automovel 9BGXH75P0AC108667
PORTARIA N.º1910-CEEAT/IPVA/ITCD, DE 28/07/2010 - PROC N.º 1920107300038648/SEFA/CEEAT IPVA-ITCD
 Motivo: Conceder a isenção do IPVA ao veículo para o ano de 2010
 Base Legal: art.3º inc. VIII da Lei 6.017/96, alterada pela Lei 6427/01

Interessado: Ranier Cavalcante Correa
 Marca Tipo Chassi
 GM/CORSA SEDAN PREMIUM Pas/Automovel 9BGXM19808B146882

PORTARIA N.º1911-CEEAT/IPVA/ITCD, DE 28/07/2010 - PROC N.º 0420107300108610/SEFA/CEEAT IPVA-ITCD
 Motivo: Conceder a isenção do IPVA ao veículo para o ano de 2010

Base Legal: art.3º inc. VIII da Lei 6.017/96, alterada pela Lei 6427/01

Interessado: Edson de Souza Marinho
 Marca Tipo Chassi
 FORD/VERSAILLES 1.8 I GL Pas/Automovel 9BFZZZ33ZSP009825

PORTARIA N.º1912-CEEAT/IPVA/ITCD, DE 28/07/2010 - PROC N.º 0420107300109587/SEFA/CEEAT IPVA-ITCD
 Motivo: Conceder a isenção do IPVA ao veículo para o ano de 2010

Base Legal: art.3º inc. VIII da Lei 6.017/96, alterada pela Lei 6427/01

Interessado: Raimundo Edgar Ferreira de Sousa
 Marca Tipo Chassi
 GM/CLASSIC SPIRIT Pas/Automovel 9BGSN19908B108325

PORTARIA N.º1913-CEEAT/IPVA/ITCD, DE 28/07/2010 - PROC N.º 1220107300025257/SEFA/CEEAT IPVA-ITCD
 Motivo: Conceder a isenção do IPVA ao veículo para o ano de 2010

Base Legal: art.3º inc. VIII da Lei 6.017/96, alterada pela Lei 6427/01

Interessado: João Batista Duarte Medeiros
 Marca Tipo Chassi
 FIAT/PALIO EX Pas/Automovel 9BD178296W0662590

PORTARIA N.º1914-CEEAT/IPVA/ITCD, DE 28/07/2010 - PROC N.º 1920107300038664/SEFA/CEEAT IPVA-ITCD
 Motivo: Conceder a isenção do IPVA ao veículo para o ano de 2010

Base Legal: art.3º inc. VIII da Lei 6.017/96, alterada pela Lei 6427/01

Interessado: Cristovam Brilhante de Oliveira
 Marca Tipo Chassi
 GM/MERIVA MAXX Pas/Automovel 9BGXH75P0AC108662

PORTARIA N.º1915-CEEAT/IPVA/ITCD, DE 28/07/2010 - PROC N.º 1920107300038613/SEFA/CEEAT IPVA-ITCD
 Motivo: Conceder a isenção do IPVA ao veículo para o ano de 2010

Base Legal: art.3º inc. VIII da Lei 6.017/96, alterada pela Lei 6427/01

Interessado: Manoel Benedito Lobato
 Marca Tipo Chassi
 FIAT/SIENA ELX FLEX Pas/Automovel 9BD17201M93467199

PORTARIA - GAB/ SECRETÁRIO NÚMERO DE PUBLICAÇÃO: 137187

PORTARIA N.º 0729, DE 28 DE JULHO DE 2010.
 Dispõe sobre a criação do Grupo Especial de Trabalho para atualizar as tabelas do Módulo Controle de Processo (TAX-PRO) do Sistema Integrado de Administração Tributária - SIAT. O SECRETÁRIO DE ESTADO DA FAZENDA no uso de suas atribuições legais e considerando a necessidade de atualizar as tabelas do Módulo Controle de Processo (TAX-PRO) do Sistema Integrado de Administração Tributária - SIAT,
 RESOLVE:

Art. 1º Instituir, no âmbito da Secretaria de Estado da Fazenda, Grupo de Trabalho Especial para atualizar as tabelas de ocorrências, infrações e penalidades do Módulo Controle de Processo (TAX-PRO) do Sistema Integrado de Administração Tributária - SIAT, utilizado nas rotinas do Procedimento Administrativo Tributário do Estado do Pará.

Art. 2º O Grupo Especial de Trabalho é vinculado à Diretoria de Fiscalização - DFI desta Secretaria de Estado da Fazenda, com a seguinte composição:

I - Eduardo Souza Dias, Auditor Fiscal das Receitas Estaduais - AFRE, matrícula n.º 05858062-01, DFI, Coordenador do Grupo;
 II - Francisco Ecílio Oliveira Damasceno, Auditor Fiscal das Receitas Estaduais - AFRE, matrícula n.º 5570085-1, CERAT/Belém;

III - José Ângelo Martins Alho, Auditor Fiscal das Receitas Estaduais - AFRE, matrícula n.º 05280370-01, DFI;

IV - José Raimundo Monfredo Leite, Auditor Fiscal das Receitas Estaduais - AFRE, matrícula n.º 00046485-01, DFI;

V - José Tadeu Rezende Bispo dos Santos, Auditor Fiscal das Receitas Estaduais - AFRE, matrícula n.º 5333270-2, CECOMT/Belém;

VI - Manoel Anildo Figueiras Brasil, Auditor Fiscal das Receitas Estaduais - AFRE, matrícula n.º 54183126-01, DTR;

VII - Maria do Socorro de Castro Botelho, Fiscal de Tributos Estaduais - FRE, matrícula n.º 05128161-01, DFI;

VIII - Pedro Carlos de Faria Pinto, Auditor Fiscal das Receitas Estaduais - AFRE, matrícula n.º 5460026-2, CECOMT/Belém;

IX - Roseli da Assunção Naves, Auditora Fiscal das Receitas Estaduais - AFRE, matrícula n.º 05570395-01, DTR;

X - Simone Cruz Nobre, Auditora Fiscal das Receitas Estaduais - AFRE, matrícula n.º 05486408-01, DFI.

Art. 3º O prazo para a conclusão dos trabalhos será de 120 (cento e vinte) dias, a contar da data de publicação desta Portaria, podendo, em caso de relevante necessidade, ser prorrogável, sucessivamente, por igual período.

Art. 4º Esta Portaria entra em vigor na data de sua publicação no Diário Oficial do Estado.

Gabinete do Secretário de Estado da Fazenda, 28 de Julho de 2010.

VANDO VIDAL DE OLIVEIRA REGO
 Secretário de Estado da Fazenda

**EDITAL DE AINF
 NÚMERO DE PUBLICAÇÃO: 137181
 GOVERNO DO ESTADO DO PARÁ
 SECRETARIA DE ESTADO DA FAZENDA
 COORDENADORIA EXECUTIVA REGIONAL DE
 ADMINISTRAÇÃO TRIBUTÁRIA
 E NÃO TRIBUTÁRIA DE MARABÁ
 EDITAL DE NOTIFICAÇÃO - CERAT MARABÁ**

O Ilmo. Sr. Luiz Otávio Penafort de Souza
 Coordenador Executivo Regional de Administração Tributária e Não Tributária de Marabá, desta Secretaria de Estado da Fazenda.

FAZ SABER a todos quantos o presente Edital lerem ou dele por qualquer outro meio tomarem conhecimento, que foi lavrado Auto de Infração e Notificação Fiscal contra o sujeito passivo abaixo relacionado, ficando a empresa NOTIFICADA no prazo de 30 (trinta) dias, contados da data em que se considera notificado o contribuinte, na forma do Art. 14, § 3º, III da Lei nº 6.182/98, a efetuar o recolhimento do crédito tributário ou a interpor impugnação junto a esta Coordenação localizada na Rodovia Transamazônica, Km 05, Quadra Especial, Folha 30, bairro de Nova Marabá, município de Marabá (PA), findo o qual, sujeitar-se-á à cobrança executiva do crédito tributário, conforme estabelece a Lei Estadual n.º 6.182, de 30 de dezembro de 1998, alterada pela Lei Complementar nº 58, de 03 de agosto de 2006.

RAZÃO SOCIAL: RIO MAGUARI SERVIÇOS E TRANSPORTES RODOVIARIOS LTDA.

INSCRIÇÃO ESTADUAL: 15.240.383-3

AINF: 032010510000083-2

R\$: 20.345,00 (VINTE MIL QUATROCENTOS E TRINTA CINCO REAIS)

AFRE MANOEL ANILDO FIGUEIRA BRASIL

LUIZ OTAVIO PENAFORT DE SOUZA

Coordenador Fazendário da CERAT Marabá

SECRETARIA DE ESTADO DE MEIO AMBIENTE

**DIÁRIA
 NÚMERO DE PUBLICAÇÃO: 137407
 PORTARIA: 2.153/2010**

Objetivo: REALIZAR VISTORIA TÉCNICA AMBIENTAL PARA ATENDER A SOLICITAÇÃO DE LICENÇA AMBIENTAL
 Fundamento Legal: ARTIGO 145 DA LEI 5.810 E SEUS PARÁGRAFOS.

Origem: BELÉM/PA - BRASIL

Destino(s):
 CASTANHAL/PA - Brasil<br

Servidor(es):
 00000/RICELLY LUCIANA LUZ MAIA (COLABORADOR EVENTUAL) / 1.5 diárias (Completa) / de 29/07/2010 a 30/07/2010

00000/SABRINA SOARES DE SOUZA OLIVEIRA (COLABORADOR EVENTUAL) / 1.5 diárias (Completa) / de 29/07/2010 a 30/07/2010<br

Ordenador: JOSÉ CLAUDIO MOREIRA CUNHA

**DIÁRIA
 NÚMERO DE PUBLICAÇÃO: 137409
 PORTARIA: 2147/2010**

Objetivo: REALIZAR ATIVIDADES DE SENSIBILIZAÇÃO AOS VERANISTAS E A POPULAÇÃO LOCAL.

Fundamento Legal: ARTIGO 145 DA LEI 5.810 E SEUS PARÁGRAFOS.

Origem: BELÉM/PA - BRASIL

Destino(s):
 BRAGANÇA/PA - Brasil<br

Servidor(es):
 1221221/ARGEMIRA DOS SANTOS ARAUJO (AGENTE DE SAUDE) / 3.5 diárias (Completa) / de 23/07/2010 a 26/07/2010
 00000/MARIA GRACIETE NOGUEIRA SANTANA REIS DE NOVAIS (COLABORADOR EVENTUAL) / 3.5 diárias (Completa) / de 23/07/2010 a 26/07/2010<br

Ordenador: JOSÉ CLAUDIO MOREIRA CUNHA

**DIÁRIA
 NÚMERO DE PUBLICAÇÃO: 137394
 PORTARIA: 2148/2010**

Objetivo: PARTICIPAR DE REUNIÃO COM O MINISTÉRIO PÚBLICO E A SUPERINTENDÊNCIA DO INCRA.

Fundamento Legal: ARTIGO 145 DA LEI 5.810 E SEUS PARÁGRAFOS.

Origem: BELÉM/PA - BRASIL

Destino(s):
 SANTARÉM/PA - Brasil<br

Servidor(es):
 555885371/EDIVALDO PEREIRA DA SILVA (DIRETOR DE GESTÃO FLORESTAL) / 2.5 diárias (Completa) / de 04/08/2010

a 06/08/2010

0000000/MARCIA RAMOS DE QUADROS (COLABORADOR EVENTUAL) / 2.5 diárias (Completa) / de 04/08/2010 a 06/08/2010<br

Ordenador: JOSÉ CLAUDIO MOREIRA CUNHA

**DIÁRIA
 NÚMERO DE PUBLICAÇÃO: 137381
 PORTARIA: 2.146/2010**

Objetivo: PARTICIPAR DE AUDIÊNCIA PÚBLICA - AGENDA 21.
 Fundamento Legal: ARTIGO 145 DA LEI Nº 5.810 E SEUS PARÁGRAFOS.

Origem: BELÉM/PA - BRASIL

Destino(s):
 ALTAMIRA/PA - Brasil<br

Servidor(es):
 572003273/SARAH MARIA SASSIM DA SILVA (COORDENADOR) / 0.5 diárias (Completa) / de 27/07/2010 a 27/07/2010<br

Ordenador: JOSÉ CLAUDIO MOREIRA CUNHA

**EXCLUSÃO DE SERVIDOR EM PORTARIA
 NÚMERO DE PUBLICAÇÃO: 137389**

PORTARIA Nº 2099/2010-GAB/SEMA DE 26 DE JULHO DE 2010

ASSUNTO: EXCLUSÃO DE SERVIDOR EM PORTARIA
 O Secretario de Estado de Meio Ambiente, no uso das atribuições que lhe são conferidas;

R E S O L V E:

EXCLUIR da PORTARIA Nº 2089/2010-GAB/SEMA de 20 de Julho de 2010, publicada no D.O.E. Nº. 31.715 de 23/07/2010, a Servidora ROSE CRISTINA QUEIROZ CHAVES, matrícula nº 57175202/1, ocupante do cargo de Biólogo, que concedeu Gratificação de Tempo Integral, no percentual de 70% (setenta por cento), a contar de 01/07/2010.

DÉ-SE CIÊNCIA, REGISTRE-SE E CUMPRÁ-SE

Belém, 26 de Julho de 2010

ANÍBAL PESSOA PICANÇO

Secretario de Estado de Meio Ambiente - SEMA

**DIÁRIA
 NÚMERO DE PUBLICAÇÃO: 137391
 PORTARIA: 2.152/2010**

Objetivo: CONDUZIR TÉCNICOS

Fundamento Legal: ARTIGO 145 DA LEI 5.810 E SEUS PARÁGRAFOS.

Origem: BELÉM/PA - BRASIL

Destino(s):
 MOSQUEIRO/PA - Brasil<br

Servidor(es):
 571951291/SINTIQUE SILVA DE SOUZA (MOTORISTA) / 0.5 diárias (Completa) / de 17/06/2010 a 17/06/2010<br

Ordenador: JOSÉ CLAUDIO MOREIRA CUNHA

**DIÁRIA
 NÚMERO DE PUBLICAÇÃO: 137334
 ERRATA DA PUBLICAÇÃO Nº 136781
 PORTARIA: 2103/2010**

Objetivo: REALIZAR VISTORIA EM PMFS.

Fundamento Legal: ARTIGO 145 DA LEI 5.810 E SEUS PARÁGRAFOS.

Origem: BELÉM/PA - BRASIL

Destino(s):
 BAIÃO/PA - Brasil<br

Servidor(es):
 571922282/ANDREI MADSON VIEIRA DE LEÃO (TÉCNICO EM GESTÃO DE MEIO AMBIENTE) / 3.5 diárias (Completa) / de 28/06/2010 a 01/07/2010

0000000/DAGMA SANTOS COSTA (COLABORADOR EVENTUAL) / 3.5 diárias (Completa) / de 28/06/2010 a 01/07/2010<br

Ordenador: JOSÉ CLAUDIO MOREIRA CUNHA

**DIÁRIA
 NÚMERO DE PUBLICAÇÃO: 137365
 PORTARIA: 2145/2010**

Objetivo: CONDUZIR TÉCNICOS.

Fundamento Legal: ARTIGO 145 DA LEI 5.810 E SEUS PARÁGRAFOS.

Origem: BELÉM/PA - BRASIL

Destino(s):
 CASTANHAL/PA - Brasil<br

Servidor(es):
 571951291/SINTIQUE SILVA DE SOUZA (SINTIQUE SILVA DE SOUZA) / 1.5 diárias (Completa) / de 29/07/2010 a 30/07/2010<br

Ordenador: JOSÉ CLAUDIO MOREIRA CUNHA

**DIÁRIA
 NÚMERO DE PUBLICAÇÃO: 137355
 PORTARIA: 2145/2010**

Objetivo: REALIZAR CADASTRAMENTO DOS MORADORES DA RDS PUCURUI ARARAÓ E TOMADAS DE COORDENADAS GEOGRÁFICAS DOS CADASTROS PENDENTES(CONTINUAÇÃO).

Fundamento Legal: ARTIGO 145 DA LEI 5.810 E SEUS PARÁGRAFOS.

Origem: TUCURUI /PA - BRASIL

Destino(s):
 NOVO REPARTIMENTO/PA - Brasil<br

Servidor(es):
 00000/KATIANE BRITO SANTOS (COLABORADOR EVENTUAL) / 5.5 diárias (Completa) / de 05/06/2010 a 10/06/2010

0000000/MARLETE ALVES DOS SANTOS (COLABORADOR EVENTUAL) / 5.5 diárias (Completa) / de 05/06/2010 a 10/06/2010<br

Ordenador: JOSÉ CLAUDIO MOREIRA CUNHA

CONTINUA NO CADERNO 3

Executivo 3

QUINTA-FEIRA, 29 DE JULHO DE 2010

SECRETARIA DE ESTADO DE MEIO AMBIENTE

RESULTADO DE LICITAÇÃO NÚMERO DE PUBLICAÇÃO: 137342

RESULTADO DE LICITAÇÃO PREGÃO ELETRÔNICO Nº 035/2010-SEMA

OBJETO: CONTRATAÇÃO DE EMPRESA ESPECIALIZADA NO FORNECIMENTO DE SUPRIMENTOS DE INFORMÁTICA PARA A SEMA

PROCESSO: 128/2010

GRUPO 01 – JJ SERVIÇOS DE INFORMÁTICA ELETRÔNICA LTDA

CNPJ: 11.235.610/0001-90

ITENS DO GRUPO: 1,2 e 3

VALOR TOTAL: 23.330,00

GRUPO 02 – RLM SOLUÇÕES TECNOLOGICAS LTDA

CNPJ: 11.175028/0001-86

ITENS DO GRUPO: 4,5,6 e 7

VALOR TOTAL: 8.445,00

GRUPO 03 – REPREMIG REPRESENTAÇÃO E COMÉRCIO DE MINAS GERAIS LTDA

CNPJ: 65.149.197/0001-70

ITENS DO GRUPO: 8,9,10,11,12,13,14,15,16,17,18,19,20,21,22,23,24,25,26,27,28 e 29

VALOR TOTAL: 191.999,97

Almir Augusto de Figueiredo Filho

COMISSÃO PERMANENTE DE LICITAÇÃO – GELIC/SEMA

ALTERAÇÃO DE PERÍODO EM PORTARIA

NÚMERO DE PUBLICAÇÃO: 137229

PORTARIA Nº. 2138/2010-GAB/SEMA DE 28/07/2010

ASSUNTO: ALTERAÇÃO EM PORTARIA

ALTERAR, NA PORTARIA Nº. 2007/2010-GAB/SEMA DE 16/07/2010 PUBLICADA NO DOE Nº. 31.711 DE 19/07/2010, O PERÍODO DE VIAGEM QUE SERIA DE 07/08 a 10/08/2010 PARA 24/07 a 27/07/2010, DO SERVIDOR JOAO GUILHERME DA SILVA PASSOS, AO MUNICÍPIO DE MARACANÁ/PA.

GRATIFICAÇÃO DE TEMPO INTEGRAL

NÚMERO DE PUBLICAÇÃO: 137252

GOVERNO DO ESTADO DO PARÁ

SECRETARIA DE ESTADO DE MEIO AMBIENTE

PORTARIA Nº. 2143/2010-GAB/SEMA DE 28 DE JULHO DE 2010

ASSUNTO: GRATIFICAÇÃO DE TEMPO INTEGRAL

O Secretário de Estado de Meio Ambiente, no uso das atribuições que lhe são conferidas;

R E S O L V E:

Conceder Gratificação por Tempo Integral, no percentual de 70% (setenta por cento), à servidora EMILIANA APARECIDA BRITO SIQUEIRA, matrícula 57214875/1, a contar de 19/07/2010.

DÉ-SE CIÊNCIA, REGISTRE-SE E CUMPRE-SE.

Belém, 28 de Julho de 2010

ANÍBAL PESSOA PISCANÇO

Secretário de Estado de Meio Ambiente - SEMA

GRATIFICAÇÃO DE TEMPO INTEGRAL

NÚMERO DE PUBLICAÇÃO: 137244

GOVERNO DO ESTADO DO PARÁ

SECRETARIA DE ESTADO DE MEIO AMBIENTE

PORTARIA Nº. 2142/2010-GAB/SEMA DE 28 DE JULHO DE 2010

ASSUNTO: GRATIFICAÇÃO DE TEMPO INTEGRAL

O Secretário de Estado de Meio Ambiente, no uso das atribuições que lhe são conferidas;

R E S O L V E:

Conceder Gratificação por Tempo Integral, no percentual de 70% (setenta por cento), ao servidor FRANCISCO DE ASSIS PEREIRA BARBOSA, matrícula 3178455/1, a contar de 05/07/2010.

DÉ-SE CIÊNCIA, REGISTRE-SE E CUMPRE-SE.

Belém, 28 de Julho de 2010

ANÍBAL PESSOA PISCANÇO

Secretário de Estado de Meio Ambiente - SEMA

AVISO DE LICITAÇÃO

NÚMERO DE PUBLICAÇÃO: 137271

Modalidade: Pregão Eletrônico

Número: 39/2010

Objeto: Contratação de empresa especializado no fornecimento de móveis para a SEMA.

Entrega do Edital: UASG 925799 TRAV. LOMAS VALENTINAS, 2717, BAIRRO MARCO, CEP 66095 770, www.comprasnet.gov.br, www.sema.pa.gov.br e www.compraspara.pa.gov.br

Responsável pelo certame: Magno Oliveira

Local de Abertura: www.comprasnet.gov.br, uasg 925799

Data da Abertura: 01/09/2010

Hora da Abertura: 08:30

Orçamento:

Programa de Trabalho	Natureza da Despesa	Fonte do Recurso	Origem do Recurso
18542124761570000	339030	0316002102	Estadual
18542124761570000	449052	0316002102	Estadual

Ordenador: ANÍBAL PESSOA PISCANÇO

AVISO DE LICITAÇÃO

NÚMERO DE PUBLICAÇÃO: 137280

Modalidade: Bird Consultoria Ind

Número: 1/2010

Objeto: CONTRATAÇÃO DE CONSULTOR INDIVIDUAL PARA REALIZAÇÃO DE CURSO DE IMAGEM DIGITAL DE RADAR PARA OS SERVIDORES DA SEMA

Entrega do Edital: www.sema.pa.gov.br ou compraspara.pa.gov.br

Observação: Recebimento de manifestações de interesse/ currículos, até o dia 11/08/2010 até as 17h.

Responsável pelo certame: Mauro César Nogueira Santos

Local de Abertura: Trav. Lomas Valentinas, 2717 – Bairro do Marco – Belém/PA

Data da Abertura: 12/08/2010

Hora da Abertura: 10:00

Orçamento:

Programa de Trabalho	Natureza da Despesa	Fonte do Recurso	Origem do Recurso
04541123348660000	339035	0131002103	Estadual

Ordenador: ANÍBAL PESSOA PISCANÇO

DIÁRIA

NÚMERO DE PUBLICAÇÃO: 137189

PORTARIA: 2135/2010

Objetivo: PROCEDER VISTORIA TÉCNICA.

Fundamento Legal: ARTIGO 145 DA LEI 5.810 E SEUS PARÁGRAFOS.

Origem: BELÉM/PA - BRASIL

Destino(s): SANTARÉM/PA - Brasil<br

Servidor(es): 0000000/CAMILA RIBEIRO TENÓRIO (COLABORADOR EVENTUAL) / 4.5 diárias (Completa) / de 02/08/2010 a 06/08/2010

000000/LINDZEY FREITAS DA CÂMARA (COLABORADOR EVENTUAL) / 4.5 diárias (Completa) / de 02/08/2010 a 06/08/2010<br

Ordenador: JOSÉ CLAUDIO MOREIRA CUNHA

DIÁRIA

NÚMERO DE PUBLICAÇÃO: 137182

PORTARIA: 2134/2010

Objetivo: PARTICIPAR DO PROJETO VERÃO LEGAL COM EDUCAÇÃO AMBIENTAL.

Fundamento Legal: ARTIGO 145 DA LEI 5.810 E SEUS PARÁGRAFOS.

Origem: BELÉM/PA - BRASIL

Destino(s): BRAGANÇA/PA - Brasil<br

Servidor(es): 0000000/LUCILENE GEORGIA SOUZA TUÑAS (COLABORADOR EVENTUAL) / 1.5 diárias (Completa) / de 31/07/2010 a 01/08/2010<br

Ordenador: JOSÉ CLAUDIO MOREIRA CUNHA

EXCLUSÃO DE SERVIDORES EM PORTARIAS

NÚMERO DE PUBLICAÇÃO: 137210

PORTARIA Nº. 2136/2010-GAB/SEMA DE 28/07/2010.

ASSUNTO: EXCLUSÃO DE SERVIDORA EM PORTARIA EXCLUIR DA PORTARIA Nº. 1954/2010-GAB/SEMA DE 14/07/2010, PUBLICADA NO D.O.E. Nº. 31.709 DE 15/07/2010, A SERVIDORA ROBERTA MOURA MARTINS OLIVEIRA, MATRÍCULA: 57228293/1, REFERENTE À VIAGEM AO MUNICÍPIO DE SANTARÉM, NO PERÍODO DE 26/07 A 28/07/2010.

PORTARIA Nº. 2137/2010-GAB/SEMA DE 28/07/2010.

ASSUNTO: EXCLUSÃO DE SERVIDORES E COLABORADORES EM PORTARIA EXCLUIR DA PORTARIA Nº. 1927/2010-GAB/SEMA DE 13/07/2010, PUBLICADA NO D.O.E. Nº. 31.709 DE 15/07/2010, OS SERVIDORES MARIO SERGIO DOS SANTOS NASCIMENTO E FRANCISCA LUCIA PORPINO TELLES E OS COLABORADORES EVENTUAIS BERNARDO AUGUSTO ALMEIDA CAIRES E MARIA TEREZA PRIMO DOS SANTOS, REFERENTE À VIAGEM A CIDADE DE CURITIBA/PR, NO PERÍODO DE 28/07 A 31/07/2010.

DIÁRIA

NÚMERO DE PUBLICAÇÃO: 136785

PORTARIA: 2109/2010

Objetivo: ACOMPANHAR EQUIPE DE FISCALIZAÇÃO DA SEMA QUE FARÁ O MONITORAMENTO (NO PERÍODO DE VERANEIO) DE NIDIFICAÇÃO DAS TARTARUGAS MARINHAS NAS PRAIAS DE SALINÓPOLIS.

Fundamento Legal: ART.145 DA LEI 5.810 E SEUS PARÁGRAFOS.

Origem: BELRM/PA - BRASIL

Destino(s):

SALINÓPOLIS/PA - Brasil<br

Servidor(es):

55908331/EDSON CARLOS DE MARIA (CABO) / 7.5 diárias

(Completa) / de 12/07/2010 a 19/07/2010

51587701/RUBEM EMANUEL NASCIMENTO OLIVEIRA

(SARGENTO) / 7.5 diárias (Completa) / de 12/07/2010 a

19/07/2010<br

Ordenador: JOSÉ CLAUDIO MOREIRA CUNHA

DIÁRIA

NÚMERO DE PUBLICAÇÃO: 132232

PORTARIA: 1986/2010

Objetivo: PARTICIPAR DA FISCALIZAÇÃO DO 6º TORNEIO DE PÊSCA ESPORTIVA DE JACUNDÁ.

Fundamento Legal: ARTIGO 145 DA LEI 5.810 E SEUS PARÁGRAFOS.

Origem: BELÉM/PA - BRASIL

Destino(s): JACUNDÁ/PA - Brasil<br

Servidor(es):

571919972/DAVID OLIVEIRA LUZ (TECNICO EM GESTAO DE MEIO AMBIENTE) / 5.5 diárias (Completa) / de 14/07/2010 a 19/07/2010

58245912/FRANCISCA SOLANGE GOMES CHAVES LUZ (BIOLOGO) / 5.5 diárias (Completa) / de 14/07/2010 a 19/07/2010

572156171/MOEMA LUISE CORREA DE JESUS (TECNICO EM GESTAO DE MEIO AMBIENTE) / 5.5 diárias (Completa) / de 14/07/2010 a 19/07/2010<br

Ordenador: JOSÉ CLAUDIO MOREIRA CUNHA

DIÁRIA

NÚMERO DE PUBLICAÇÃO: 132233

PORTARIA: 1985/2010

Objetivo: REALIZAR COLETA DE ÁGUA NAS PRAIAS DO ESTADO DO PARÁ PARA AVALIAR AS CONDIÇÕES DE BALNEABILIDADE.

Fundamento Legal: ARTIGO 145 DA LEI 5.810 E SEUS PARÁGRAFOS.

Origem: BELÉM/PA - BRASIL

Destino(s):

BRAGANÇA/PA - Brasil

MARAPANIM/PA - Brasil

SALINÓPOLIS/PA - Brasil<br

Servidor(es):

572153481/DARIO LISBOA FERNANDES NETO (TECNICO EM GESTAO DE MEIO AMBIENTE-GERENTE) / 7.5 diárias

(Completa) / de 12/07/2010 a 19/07/2010

267941/REINALDO DO NASCIMENTO PINTO (ASSISTENTE ADMINISTRATIVO) / 7.5 diárias (Completa) / de 12/07/2010 a 19/07/2010<br

Ordenador: JOSÉ CLAUDIO MOREIRA CUNHA

DIÁRIA

NÚMERO DE PUBLICAÇÃO: 132488

PORTARIA: 1995/2010

Objetivo: REALIZAR FISCALIZAÇÃO.

Fundamento Legal: ARTIGO 145 DA LEI 5.810 E SEUS PARÁGRAFOS.

Origem: BELÉM/PA - BRASIL

Destino(s):

PORTEL/PA - Brasil<br

Servidor(es):

51698281/MARCELO CAETANO SOUSA DA SILVA (POLICIAL MILITAR) / 6.5 diárias (Completa) / de 12/07/2010 a 18/07/2010

5597986/RAIMUNDO CAETANO LAMEIRA SILVA JUNIOR (POLICIAL MILITAR) / 6.5 diárias (Completa) / de 12/07/2010 a 18/07/2010<br

Ordenador: JOSÉ CLAUDIO MOREIRA CUNHA

DIÁRIA

NÚMERO DE PUBLICAÇÃO: 133846

PORTARIA: 2080/2010

Objetivo: CONDUZIR TÉCNICOS EM FISCALIZAÇÃO.

Fundamento Legal: ARTIGO 145 DA LEI 5.810 E SEUS PARÁGRAFOS.

Origem: BELÉM/PA - BRASIL

Destino(s):

JACUNDÁ/PA - Brasil<br

Servidor(es):

56548231/CLEO FERNANDO DE SOUZA CRUZ (MOTORISTA) / 5.5 diárias (Completa) / de 14/07/2010 a 19/07/2010<br

Ordenador: JOSÉ CLAUDIO MOREIRA CUNHA

DIÁRIA

NÚMERO DE PUBLICAÇÃO: 137596

PORTARIA: 2155/2010

Objetivo: CONDUZIR TÉCNICOS.

Fundamento Legal: ARTIGO 145 DA LEI 5.810 E SEUS PARÁGRAFOS

Origem: BELÉM/PA - BRASIL

Destino(s):

VIGIA/PA - Brasil<br

Servidor(es):

571951291/SINTIQUE SILVA DE SOUZA (MOTORISTA) / 0.5 diárias (Completa) / de 21/07/2010 a 21/07/2010<br

Ordenador: JOSÉ CLAUDIO MOREIRA CUNHA

DIÁRIA
NÚMERO DE PUBLICAÇÃO: 137612
PORTARIA: 2154/2010

Objetivo: REALIZAR VISTORIA EM PROJETO DE MANEJO FLORESTAL SUSTENTÁVEL (IN 026/2009).
Fundamento Legal: ARTIGO 145 DA LEI 5.810 E SEUS PARAGRAFOS.

Origem: BELÉM/PA - BRASIL

Destino(s):

SÃO FRANCISCO DO PARÁ/PA - Brasil<br

Servidor(es):

000000/NAIDE SANTOS AMORIM (COLABORADOR EVENTUAL) / 2.5 diárias (Completa) / de 06/05/2010 a 08/05/2010<br

Ordenador: JOSÉ CLAUDIO MOREIRA CUNHA

Contrato

NÚMERO DE PUBLICAÇÃO: 137540

Contrato: 78/2010

Objeto: Fornecimento de 26 (vinte e seis) frigobares para atender as necessidades das Diretorias da SEMA

Valor Total: 16.789,76

Data Assinatura: 26/07/2010

Vigência: 26/07/2010 a 25/07/2011

Pregão Eletrônico: 24/2010

Orçamento:

Programa de Trabalho Natureza da Despesa Fonte do Recurso Origem do Recurso

27122012545340000 449052 0116000000 Estadual

Contratado: Chaves Comércio e Licitações LTDA-EPP

Endereço: R Ten Américo Moretti, 557

CEP. 04372-060 - São Paulo/SP

Ordenador: JOSÉ CLAUDIO MOREIRA CUNHA

DISPENSA DE LICITAÇÃO**NÚMERO DE PUBLICAÇÃO: 137461****ERRATA DA PUBLICAÇÃO Nº 100615**

Dispensa: 20/2010

Data: 05/05/2010

Valor: 7.392,00

Objeto: Aquisição de 25 (vinte e cinco) toners coloridos para impressora OKI Data C3400N, 05 (cinco) toners coloridos para HP COLOR LASER JET CM2320nf, 05 (cinco) toners para HP COLOR INKJET 9300

Fundamento Legal: Art. 24, inciso IV da lei nº 8.666 de 21 de junho de 1993, com suas posteriores modificações

Data de Ratificação: 05/05/2010

Orçamento:

Programa de Trabalho Natureza da Despesa Fonte do Recurso Origem do Recurso

27122012545340000 339030 0116000000 Estadual

Contratado(s):

Nome: Heinrikus Comercial LTDA-EPP

Endereço: R João Balbi, Bairro: São Brás, 1335

CEP. 66060-565 - Belém/PA

Telefone: 9132467633

Ordenador: ANÍBAL PESSOA PISCANÇO

CONTRATO**NÚMERO DE PUBLICAÇÃO: 137463****ERRATA DA PUBLICAÇÃO Nº 117763**

Contrato: 56/2010

Objeto: Fornecimento de 25 (vinte e cinco) toners coloridos para impressoras OKI Data C3400N, 05 (cinco) toners coloridos HP Color INKJET 9300

Valor Total: 7.392,00

Data Assinatura: 09/06/2010

Vigência: 09/06/2010 a 08/06/2011

Dispensa: 20/2010

Orçamento:

Programa de Trabalho Natureza da Despesa Fonte do Recurso Origem do Recurso

27122012545340000 339030 0116000000 Estadual

Contratado: Henrikus Comercial LTDA

Endereço: R João Balbi, 1335

CEP. 66060-565 - Belém/PA

Ordenador: ANÍBAL PESSOA PISCANÇO

DIÁRIA**NÚMERO DE PUBLICAÇÃO: 137681****PORTARIA: 2163/2010**

Objetivo: CONDUZIR VEICULO OFICIAL.

Fundamento Legal: ART.145 DA LEI 5.810 E SEUS PARAGRAFOS

Origem: BELEM/PA - BRASIL

Destino(s):

MARACANÁ/PA - Brasil<br

Servidor(es):

51106451/FRANCISCO DAS CHAGAS LIMA DE SOUZA (MOTORISTA) / 0.5 diárias (Completa) / de 15/07/2010 a 15/07/2010

51106451/FRANCISCO DAS CHAGAS LIMA DE SOUZA (MOTORISTA) / 0.5 diárias (Completa) / de 19/07/2010 a 19/07/2010

56548071/JESUS DE NAZARE CARDOSO PALHETA (MOTORISTA) / 0.5 diárias (Completa) / de 15/07/2010 a 15/07/2010

56548071/JESUS DE NAZARE CARDOSO PALHETA (MOTORISTA) / 0.5 diárias (Completa) / de 19/07/2010 a 19/07/2010<br

Ordenador: JOSÉ CLAUDIO MOREIRA CUNHA

DIÁRIA
NÚMERO DE PUBLICAÇÃO: 137671
PORTARIA: 2160/2010

Objetivo: PARTICIPAR DE OFICINAS DE EDUCAÇÃO AMBIENTAL.
Fundamento Legal: ARTIGO 145 DA LEI 5.810 E SEUS PARAGRAFOS.

Origem: BELÉM/PA - BRASIL

Destino(s):

BRAGANÇA/PA - Brasil

CAPANEMA/PA - Brasil

MARUDÁ/PA - Brasil<br

Servidor(es):

00000/ERIVALDO DE SOUSA FERREIRA (COLABORADOR

EVENTUAL) / 11.5 diárias (Completa) / de 19/07/2010 a 30/07/2010

00000000/GILVANNI MELO TRAVASSOS (COLABORADOR

EVENTUAL) / 11.5 diárias (Completa) / de 19/07/2010 a

30/07/2010<br

Ordenador: JOSÉ CLAUDIO MOREIRA CUNHA

DIÁRIA**NÚMERO DE PUBLICAÇÃO: 137619****PORTARIA: 2.157/2010**

Objetivo: AVERIGUAR ÁREA DE PMFS, JUNTAMENTE COM O LEVANTAMENTO DO INVENTÁRIO FLORESTAL PARA CONFERENCIA E POSSÍVEL LIBERAÇÃO DO PLANO DE MANEJO

Fundamento Legal: ARTIGO 145 DA LEI N. 5.810 E SEUS PARÁGRAFOS.

Origem: SANTARÉM/PA - BRASIL

Destino(s):

BELTERRA/PA - Brasil

PLACAS/PA - Brasil<br

Servidor(es):

572161641/ERINELSON PIMENTEL SOUSA (ENG. FLORESTAL) /

3.5 diárias (Completa) / de 30/06/2010 a 03/07/2010

00000/SIMONE DAMASCENO DE ARAUJO (COLABORADOR

EVENTUAL) / 3.5 diárias (Completa) / de 30/06/2010 a

03/07/2010<br

Ordenador: JOSÉ CLAUDIO MOREIRA CUNHA

DIÁRIA**NÚMERO DE PUBLICAÇÃO: 137626****PORTARIA: 2161/2010**

Objetivo: CONDUZIR TÉCNICOS.

Fundamento Legal: ARTIGO 145. DA LEI 5.810 E SEUS PARAGRAFOS.

Origem: BELÉM/PA - BRASIL

Destino(s):

SÃO FELIX DO XINGU/PA - Brasil<br

Servidor(es):

571942721/JOELCIO SOSINHO CASCAES (MOTORISTA) / 8.5

diárias (Completa) / de 01/07/2010 a 09/07/2010<br

Ordenador: JOSÉ CLAUDIO MOREIRA CUNHA

CONTRATO**NÚMERO DE PUBLICAÇÃO: 137636**

Errata da Publicação Nº 135617

Contrato: 66/2010

Objeto: Aquisição de microônibus

Valor Total: 167.500,00

Data Assinatura: 12/07/2010

Vigência: 12/07/2010 a 11/07/2011

Pregão Presencial: 17/2008

Orçamento:

Programa de Trabalho Natureza da Despesa Fonte do Recurso Origem do Recurso

18542124761570000 449052 0316002102 Estadual

Contratado: Marcopolo S.A.

Endereço: Av Marco Polo, 280

CEP. 95086-200 - Caxias do Sul/RS

Ordenador: JOSÉ CLAUDIO MOREIRA CUNHA

DIÁRIA**NÚMERO DE PUBLICAÇÃO: 137638****PORTARIA: 2.156/2010**

Objetivo: PARTICIPAR DO PROJETO VERÃO LEGAL COM EDUCAÇÃO AMBIENTAL.

Fundamento Legal: ARTIGO 145 DA LEI N 5.810 E SEUS PARÁGRAFOS.

Origem: BELÉM/PA - BRASIL

Destino(s):

MOSQUEIRO/PA - Brasil<br

Servidor(es):

572003273/SARAH MARIA SASSIM DA SILVA (COORDENADOR)

/ 2.5 diárias (Completa) / de 23/07/2010 a 25/07/2010<br

Ordenador: JOSÉ CLAUDIO MOREIRA CUNHA

DIÁRIA**NÚMERO DE PUBLICAÇÃO: 137650****PORTARIA: 2.159/2010**

Objetivo: (ATRAVÉS DA IN 26) REALIZAR VISTORIA EM PLANO DE MANEJO FLORESTAL SUSTENTÁVEL

Fundamento Legal: ARTIGO 145 DA LEI N. 5.810 E SEUS PARÁGRAFOS.

Origem: BELÉM/PA - BRASIL

Destino(s):

NOVO REPARTIMENTO/PA - Brasil<br

Servidor(es):

00000/MARIA CLESE ALVES DA SILVA (COLABORADOR EVENTUAL)

/ 4.5 diárias (Completa) / de 13/07/2010 a 17/07/2010

00000/NAIDE SANTOS AMORIM (COLABORADOR EVENTUAL) /

4.5 diárias (Completa) / de 13/07/2010 a 17/07/2010<br

Ordenador: JOSÉ CLAUDIO MOREIRA CUNHA

**INSTITUTO DE
DESENVOLVIMENTO FLORESTAL****DIÁRIA**
NÚMERO DE PUBLICAÇÃO: 137649
PORTARIA: 330/2010

Objetivo: Representar o IDEFLOR na reunião de planejamento de atividades dos projetos de Manejo Florestal Comunitário - MFC do município de Porto de Moz, com representantes do ICMBio, Conselho Deliberativo da Resex Verde para Sempre e Associações locais (Jussara e Arimum).

Fundamento Legal: Art. 145 da Lei Ordinária Estadual nº5.810/94.

Origem: ALTAMIRA/PA - BRASIL

Destino(s):

Porto de Moz/PA - Brasil<br

Servidor(es):

57230886/Sâmea Jussara Duarte Ferreira (Técnico em Gestão

Florestal - Engenharia Florestal) / 4.5 diárias (Completa) / de

31/07/2010 a 04/08/2010<br

Ordenador: MÁRCIA ELENA DA COSTA MONTEIRO

DIÁRIA**NÚMERO DE PUBLICAÇÃO: 137617****PORTARIA: 329/2010**

Objetivo: Reunir com a regional do Baixo Amazonas e do Xingu para socialização das atividades do IDEFLOR, previstos para o final do 2º semestre de 2010 e dar prosseguimento às reuniões com representantes de Associações comunitárias para identificar demandas de extrativismo e reflorestamento.

Fundamento Legal: Art.145 da Lei Ordinária Estadual nº5.810/94.

Origem: BELÉM/PA - BRASIL

Destino(s):

Itaituba, Santarém e Altamira/PA - Brasil<br

Servidor(es):

57217290/Émanuel Pinheiro Chaves (Diretor do FUNDEFLO) /

3.5 diárias (Completa) / de 27/07/2010 a 30/07/2010<br

Ordenador: MÁRCIA ELENA DA COSTA MONTEIRO

SUPRIMENTO DE FUNDO**NÚMERO DE PUBLICAÇÃO: 137668****PORTARIA: 331/2010**

Prazo para Aplicação (em dias): 60

Prazo para Prestação de Contas (em dias): 15

Servidor: SÂMEA JUSSARA DUARTE FERREIRA

Cargo: Técnico em Gestão Florestal - Engenharia Florestal

Matrícula Funcional: 57230886

Recurso(s):

Programa de Trabalho Fonte do Recurso Natureza da Despesa Valor

18541128061830000 0261000000 339030 300,00

Ordenador: MÁRCIA ELENA DA COSTA MONTEIRO

CONTRATO**NÚMERO DE PUBLICAÇÃO: 137152**

Contrato: 18/2010

Objeto: AQUISIÇÃO DE MATERIAL DE EXPEDIENTE

Valor Total: 7.588,50

Data Assinatura: 27/07/2010

Vigência: 27/07/2010 a 27/07/2011

Registro de Preços: 5/2010

Orçamento:

Programa de Trabalho Natureza da Despesa Fonte do Recurso Origem do Recurso

18122012545340000 339030 0261000000 Estadual

Contratado: CKS COMÉRCIO DE MATERIAIS DE ESCRITORIO

LTDA - EPP

Endereço: R Evans, 353

CEP. 03648-020 - São Paulo/SP

Ordenador: JORGE ALBERTO GAZEL YARED

CONTRATO**NÚMERO DE PUBLICAÇÃO: 137153****CONTRATO: 19/2010**

Objeto: AQUISIÇÃO DE MATERIAL DE EXPEDIENTE

Valor Total: 199,00

Data Assinatura: 27/07/2010

Vigência: 27/07/2010 a 27/07/2011

Registro de Preços: 5/2010

Orçamento:

Programa de Trabalho Natureza da Despesa Fonte do Recurso Origem do Recurso

18122012545340000 339030 0261000000 Estadual

Contratado: LIMBEL COMÉRCIO DE MATERIAL DE LIMPEZA LTDA

Endereço: Av Vinte E C de Setembro, 1792

CEP. 66093-675 - Belém/PA

Ordenador: JORGE ALBERTO GAZEL YARED

CONTRATO**NÚMERO DE PUBLICAÇÃO: 137154****CONTRATO: 20/2010**

Objeto: AQUISIÇÃO DE MATERIAL DE EXPEDIENTE

Valor Total: 6.550,00

CONTRATO
NÚMERO DE PUBLICAÇÃO: 137158
CONTRATO: 21/2010

Objeto: AQUISIÇÃO DE MATERIAL DE EXPEDIENTE
Valor Total: 371,50
Data Assinatura: 27/07/2010
Vigência: 27/07/2010 a 27/07/2011
Registro de Preços: 5/2010

Orçamento:
Programa de Trabalho Natureza da Despesa Fonte do Recurso Origem do Recurso
18122012545340000 339030 0261000000 Estadual
Contratado: R. KELLVIN SOUZA DE ASSIS - ME
Endereço: Psg Dezenove de Março, s/n
CEP. 67010-730 - Ananindeua/PA
Ordenador: JORGE ALBERTO GAZEL YARED

CONTRATO
NÚMERO DE PUBLICAÇÃO: 137168
CONTRATO: 22/2010

Objeto: AQUISIÇÃO DE MATERIAL DE EXPEDIENTE
Valor Total: 1.238,00
Data Assinatura: 27/07/2010
Vigência: 27/07/2010 a 27/07/2011
Registro de Preços: 5/2010

Orçamento:
Programa de Trabalho Natureza da Despesa Fonte do Recurso Origem do Recurso
18122012545340000 339030 0261000000 Estadual
Contratado: SUPREMAVEDA COMERCIAL LTDA
Endereço: R. Dr Antônio L Sobrinho, 12
CEP. 03451-010 - São Paulo/SP
Ordenador: JORGE ALBERTO GAZEL YARED

APOSTILAMENTO
NÚMERO DE PUBLICAÇÃO: 137427
NÚMERO: 1

Assinatura: 28/07/2010

Valor: 22.432,50

Justificativa: Inclusão de nova classificação orçamentária para o exercício de 2010, referente ao Termo de Cooperação n.º 005/2010, celebrado com a POLÍCIA MILITAR DO ESTADO DO PARÁ

Contrato: 5/2010

Ordenador: JORGE ALBERTO GAZEL YARED

SECRETARIA DE ESTADO DE SEGURANÇA PÚBLICA

CONTRATO
NÚMERO DE PUBLICAÇÃO: 137255
CONTRATO: 16/2010

Objeto: Constitui objeto do presente contrato, a aquisição de 01(um) ANALISADOR ESPECTRAL DE VARREDURA AMBIENTAL para o Centro Estratégico Integrado - CEI, Convênio 279-08. de acordo com as condições e especificações técnicas constantes no Edital do Pregão Eletrônico SRP Nº 003/2010-SEGUP e seus anexos.

Valor Total: 125.000,00

Data Assinatura: 17/05/2010

Vigência: 17/05/2010 a 16/05/2011

Pregão Eletrônico: 3/2010

Orçamento:
Programa de Trabalho Natureza da Despesa Fonte do Recurso Origem do Recurso
06183120643430000 449052 0306000000 Federal

Convênio: 279/2008

Contratado: BERKANA TECNOLOGIA EM SEGURANÇA LTDA

Endereço: R Machado Bittencourt, 190

CEP. 04044-000 - São Paulo/SP Fax: 1155395766

Ordenador: JOSÉ FERREIRA SALES

DISPENSA DE LICITAÇÃO
NÚMERO DE PUBLICAÇÃO: 137257
DISPENSA: 10/2010

Data: 28/06/2010

Valor: 6.300,00

Objeto: A contratação da Organização Social Associação Via Amazônia para realização do Evento: Reunião com o Policiamento Especializado de Fronteiras - PEFRON. Fundamento Legal: Art. 24, inciso XXIV, da Lei Federal nº 8.666/93.

Orçamento:
Programa de Trabalho Natureza da Despesa Fonte do Recurso Origem do Recurso
06128121147300000 339030 0101000000 Estadual

Contratado(s):

Nome: Associação Via Amazônia - HANGAR

Endereço: Avenida Júlio César, s/n, Bairro: Souza, s/nº

CEP. 66613-902 - Belém/PA

Telefone: 9133440100 Fax: 9133440117

Ordenador: JOSÉ FERREIRA SALES

DISPENSA DE LICITAÇÃO
NÚMERO DE PUBLICAÇÃO: 137258
DISPENSA: 9/2010

Data: 27/07/2010

Valor: 3.150,00

Objeto: Fornecimento de 900 (novecentos) garrafrões (o líquido) de 20 litros de água mineral para atender as necessidades do IESP.

Fundamento Legal: Art. 24 inciso II, da Lei Federal nº. 8.666/93, e suas alterações posteriores.

Data de Ratificação: 27/07/2010

Orçamento:

Programa de Trabalho Natureza da Despesa Fonte do Recurso Origem do Recurso
06128121147300000 339030 0101000000 Estadual

Contratado(s):

Nome: GEMA - GEOLOGIA E MINERAÇÃO MONT'ALVERNE LTDA

Endereço: R Dois de Junho, Bairro: Águas Brancas, S/N

CEP. 67033-215 - Ananindeua/PA

Complemento: Alameda Ajuricaba, Lote 02

Email: mardoce.pa@mardocenet.com.br

Telefone: 9132651487 Fax: 9132651319

Ordenador: JOSÉ FERREIRA SALES

AVISO DE LICITAÇÃO
NÚMERO DE PUBLICAÇÃO: 137691
MODALIDADE: PREGÃO ELETRÔNICO
NÚMERO: 16/2010

Objeto: Aquisição de MATERIAL DE COMUNICAÇÃO, conforme especificações contidas no termo de referência, anexo I do Edital.

Entrega do Edital: ENDEREÇO ELETRÔNICO: www.comprasnet.gov.br

Observação: O presente Edital poderá ser adquirido no endereço eletrônico www.comprasnet.gov.br ou acessar o endereço eletrônico da SEAD, www.sead.pa.gov.br (mural de licitações).

Responsável pelo certame: AQUILES NUNES MATOS GUERRA
Local de Abertura: ENDEREÇO ELETRÔNICO: www.comprasnet.gov.br

Data da Abertura: 10/08/2010

Hora da Abertura: 10:00

Orçamento:

Programa de Trabalho Natureza da Despesa Fonte do Recurso Origem do Recurso

06183120643430000 339030 0101000000 Estadual

Ordenador: Geraldo José de Araújo

POLÍCIA CIVIL

PORTARIA Nº 011/2010-ACADEPOL
MARITUBA (PA), 28 DE JULHO DE 2010

A Diretora da Academia de Polícia Civil do Pará - ACADEPOL, MÁRCIA CONTENTE BARBOSA, Delegada de Polícia Civil, no uso de suas atribuições legais e dever de ofício...

CONSIDERANDO o Concurso Público C - 149, em trâmite, através do Edital nº 01/2009 - SEAD/PCPA, de 28 de julho de 2009, para o provimento de vagas aos cargos de Delegado, Escrivão e Investigador da Polícia Civil, e o que dispõe o art. 45, do Regimento Interno da ACADEPOL;

CONSIDERANDO os termos dos Editais n.º 26, 27 e 28/2010-SEAD/PCPA, publicado no DOE de 23 e 26 de julho de 2010, do Concurso Público C-149/2009-SEAD/PCPA, para provimento dos cargos de Delegado, Escrivão e Investigador de Polícia Civil, convocando os candidatos para efetuarem matrícula no Curso de Formação Técnico Profissional para Policiais Civis;

CONSIDERANDO a Portaria n.º 010/2010-ACADEPOL, que designou a Comissão de Avaliação de Matrícula, com a competências e atribuições regimentais.

CONSIDERANDO a necessidade de publicar o nome dos candidatos que efetuaram matrícula e tiveram a mesma homologada.

RESOLVE:

1. Tornar público o nome dos candidatos que tiveram a matrícula homologada para a participação no CURSO DE FORMAÇÃO TÉCNICO PROFISSIONAL, PARA AS CATEGORIAS DE DELEGADO, ESCRIVÃO E INVESTIGADOR DE POLÍCIA CIVIL.

1.1. CARGO: DELEGADO DE POLÍCIA CIVIL

1. Albernando Monteiro da Silva
2. Aline Adima Ferreira Boaventura
3. Ariane Lilian Lima dos Santos Melo Rodrigues
4. Bruno Fernandes de Lima
5. Bruno Silva Meyer
6. Carlos Augusto Lettieri
7. Carlos Eduardo Carvalho de Matos Vieira
8. Claudio Fonseca e Gomes
9. Cleyton Fernando Paixão de Sousa Costa
10. Debora Borges Paiva
11. Emerson de Souza França
12. Evandro Moreira da Rocha Araújo Júnior
13. Fernando Pitton Albanese
14. Francisco Armando Fernandes de Sales
15. Gustavo Barros dias
16. João Ricardo de Souza Inácio
17. Jorge Gilson da Silveira Carneiro
18. Juliana Thomé Cavalcante
19. Lenildo Mendes dos Santos
20. Luciano Cunha Guimarães
21. Lúcio Flávio Barbosa de Andrade Filho
22. Mac Dowell Fortes Silveira Cavalcanti Filho
23. Marcelo Delgado Dias
24. Márcio Adriano da Costa Cavalcante
25. Maurício de Menezes Pires
26. Patrício Pontes Neto
27. Pedro Alexandre Amorim Moreira
28. Raimundo Augusto Damasceno Souza
29. Raphael Lobão Cecim
30. Rayrton Carneiro Santos

31. Roberto Salbé Travassos da Rosa
32. Rodrigo Freitas de Castro Leão
33. Rodrigo Galende Marques de Carvalho
34. Rodrigo Paggi
35. Rodrigo Venoso Zambardino
36. Saullo Patricio Andrade
37. Simone Freitas Felinto
38. Temmer da Cunha Khayat
39. Thalita Rosal Feitoza
40. Thiago Carneiro Rodrigues
41. Thomaz Horta Lesbaupin
42. Timoteo de Oliveira Soares
43. Valdy Dias de Lucena Júnior
44. Valério de Oliveira Alvarenga
45. Vanessa Lee Pinto Araújo
46. Vanessa Macedo Correa
47. Victor Costa Lima Leal
48. Viviane Carvalho Flores Silva

1.1.2 - CARGO: DELEGADO DE POLÍCIA CIVIL - SUB JUDICE

1. Fernando de Souza Rocha
2. Jivago Freitas Ferreira
3. João Amaral de Lima Júnior
4. Márcio Campos Barroso Rebello
5. Ruberval Silva de Aguiar
6. Joselma Nunes Alves de Menezes
- 1.2. CARGO: ESCRIVÃO DE POLÍCIA CIVIL
1. Admir Alves Ferreira Filho
2. Adriane Eline Isackson Rodrigues
3. Alciclea Gomes de Souza
4. Alenilde Barroso Gonçalves
5. Alethea Maria Carolina Sales Bernardo
6. Alexandre Magno Caldas Ferreira
7. Alfra Jesus da Silva
8. Aline Silva Jesus de Figueiredo
9. Amanda Brabo de Oliveira
10. Amanda Pina Maia
11. Ana Suellen Carvalho de Araújo
12. Anderson Rodrigo Tavares Silva
13. Andrea do Socorro Pinheiro de Vasconcelos
14. Antonio Borges da Cruz Júnior
15. Antonio Marcos Cavalcante da Silva
16. Ariane Magno Gomes
17. Arthur Cezar Anaissi de Moraes
18. Beatriz Camila Barroso Pessoa
19. Braytner Michel Rodrigues
20. Bruna Jackellyne Nunes da Rocha
21. Bruno Thiago Vieira da Costa
22. Carlos de Souza Barbosa Filho
23. Carolina Cardoso e Cardoso
24. Charles Félix de Oliveira
25. Cibelle Rolim Vilar
26. Clotilde Leal Costa Filha
27. Danielle Evelyn dos Santos Freitas Silva
28. David Batista de Brito
29. Debora Carolina Felipe Nascimento
30. Débora Dias de Oliveira
31. Dilton Harley Nogueira Pantoja
32. Douglas Volnei de Oliveira
33. Edney Miranda Correa
34. Edreson José Lima dos Santos
35. Fabíola Facioli Cardoso
36. Felipe Miranda de Freitas
37. Fernando Luís Magalhães de Oliveira
38. Flávia Correa Pinheiro
39. Flaviane da Rocha Silva
40. Francisco Tadeu Ribeiro Pinto
41. Frank Sarmento Pequeno
42. Giovanni Santos Ribeiro
43. Gisele do Socorro Amaral Rezende
44. Gustavo da Silva Portugal Júnior
45. Heitor Carlos Barata Júnior
46. Itáio José Barbosa Mácola
47. Ivan Frederico de Pinho
48. Janaina Dolores Pereira Pompeu
49. Joel Silva dos Santos
50. Jonas Pedroso Libório Vieira
51. José Edmilson Farias Santos Júnior
52. Jouberto Magalhães de Araújo
53. Kátia Fernanda da Luz Borges
54. Kátia Ribeiro de Oliveira
55. Kery Paixão da Silva
56. Keylla Roberta da Silva Matos
57. Klerverson Arlen Cavalcante Silva
58. Leonardi Felipe Braga
59. Lorenna de Paula Allen Torres
60. Luciana Ribeiro Campos
61. Luira de Souza Campos
62. Luana de Nazaré Cardoso de Holanda Bezerra
63. Márcia Cristina de Oliveira Uchoa
64. Marcos Ferreira Quadros Sholini
65. Mirley Ranieri Libdy
66. Mônica do Socorro Neves de Almeida
67. Murillo de Oliveira Monteiro
68. Paulo Alexandre Andrade de Oliveira
69. Paulo Ricardo Salomão de Sousa
70. Pedro Augusto Salviano Rodrigues Júnior
71. Rafael de Almeida Cunha
72. Reinaldo Nonato Rodrigo Ribeiro
73. Renata Kelly Lima de Brito
74. Renata Pimentel Dantas
75. Renata Vidinho Maia Lopes Moreira

76. Renato Silveira de Assis Júnior
77. Resiomar Gonçalves Santos
78. Rodrigo Paiva de Barros
79. Rodrigo Ribeiro Lobato
80. Samantha Sanglard Oliveira
81. Sandro Brugger Novaes
82. Saulo Eglain Sá Menezes Moraes
83. Shirley Pontes Duarte de Moura
84. Sidnéia Manfredo Peres de Sousa
85. Simone de Paula Soriano de Mello Alves Souza
86. Simone Vilhena Ventura Novais
87. Tiago da Silva Pitts Carneiro
88. Waldir Miranda de Moraes Júnior
89. Walter Alves Sanz
90. Wânia Socorro Navarro de Lima
91. Welton Igor Silva da Silva
92. Wesley de Assis Lima Santos

1.2.1 - CARGO ESCRIVÃO DE POLÍCIA CIVIL: SUB-JUDICE

1. Fábio Luís Araújo Noronha
2. Itálo Felipe Oliveira de Almeida
3. Maurício Ramos Cardoso
4. Odilson Márcio Oliveira Nogueira
5. Paula de Figueiredo Monteiro

1.3. CARGO: INVESTIGADOR DE POLÍCIA CIVIL

1. Adriano Neri da Silva
2. Alessandra Pereira Ribeiro Gentil
3. Allisson dos Santos Pereira
4. André Luis Lopes Pereira
5. André Pessoa Barros
6. Andrey George Monteiro Barata
7. Angelo de Barros Braga
8. Antonio Donato da Costa Filho
9. Antonio Paulo Azevedo Costa
10. Arianny Coutinho do Nascimento
11. Arley Miralha Carneiro
12. Averlândio Cabral da Cruz
13. Bruna Cristina Machado Rego
14. Bruno de Carvalho Leite
15. Bruno de Castro Alves
16. Carlos Benedito de Paula Sodrê
17. Carlos Corrêa Lima Filho
18. Carlos Frederico Castelo Branco Correa
19. Célio Sérgio Oliveira Cruz
20. Clívia Danielle Navarro dos Reis
21. Cristiano Ruy de Jesus
22. Danilo Barbosa Moura
23. Danilo Paes Gondim
24. Danilo Sousa de Siqueira Campos
25. Darlan Oliveira Cavalcante
26. Darling Amálio da Silva
27. Dates Brito da Silva Júnior
28. Davidson Augusto de Sales Amoras
29. Dávison Wilker de Farias e Silva
30. Denilson da Silva Bitencourt
31. Denis Fernandez de Moraes
32. Denys Herlyn Penedo Bessa
33. Deyvid Antonio Lima Góes
34. Durval Luis Paes Gondim
35. Edelvan Soares da Silva
36. Ediclelma Sampaio Pimentel
37. Eládio de Souza Trindade da Cruz Filho
38. Elzamo Nicínio Almeida Lobato
39. Emanuele Celly da Silva Flexa
40. Euclides da Silva Lima Júnior
41. Fábio Gonçalves Costa
42. Fábio Jardim Rodrigues
43. Fábio Jorge dos Santos Videira Sauma
44. Fabricio Torres Pinheiro Castelo
45. Fagner Andre dos Anjos da Silva
46. Frailan Humberto de Carvalho Vieira
47. Francisco Adriano Costa
48. Franklin Figueiredo Bulhões e Sousa
49. Geraldo Magella de Miranda Padinha
50. Germano Arnoud de Figueiredo Neto
51. Giceli Lemos Araújo
52. Igor de Mesquita Randel
53. Igor Oliveira de Sousa
54. João Carlos Silva Santos
55. João Rubem Monteiro Liberal Sousa
56. Jordan Augusto da Silva Pantoja
57. Jorge Andrey da Silva Macêdo
58. Jorge Couto Júnior
59. José Edson da Silva Lopes
60. José Bosco de Araújo Barbosa
61. José Cristian Farias de Lima
62. José Mattos Brito de Carvalho Neto
63. José Maurício do Carmo Neto
64. José Ricardo Oliveira Morais
65. José Wellington Pereira Gomes Júnior
66. Karmine Barreiros Alves
67. Kellen Costa Ranieri
68. Kerly Francisco Araújo Soeiro
69. Klayton Roberto Silva Garcia
70. Kleber Santiago Machado
71. Luciano Bizerra Santos
72. Luiz Dias do Lago Filho
73. Marcel Selhorst Arrais
74. Marciliano Vulcão Leão
75. Márcio José Cordeiro Fernandes
76. Márcio Kindlmann Alves
77. Márcio Silva Jackson Costa
78. Marcos Adriano Mota da Silva

79. Marcus Vinicius da Conceição Flores
80. Martha Luciana de Farias Lins Gonçalves
81. Odirley Moraes da Rocha
82. Osvaldo Barros Cavalcante Júnior
83. Oswaldo Hilton Botelho de Barros
84. Otávio Noronha Seabra
85. Pâmela de Andrade Azevedo
86. Paulo Roberto do Carmo Braga
87. Raimundo Carlos Pessoa Júnior
88. Raimundo José Mendes Souza
89. Raimundo Wagner Carvalho da Silva
90. Ricardo Balbi Salles
91. Ricardo Oliveira do Rosário
92. Roberto de Sousa Silva
93. Rodrigo Barcessat Vaz
94. Rodrigo César Moraes Freitas
95. Rodrigo dos Reis e Silva Nascimento
96. Romeu de Melo Ferreira
97. Rosely Natalina Vinas da Costa
98. Rosenilda Arnaud Garcia
99. Sérgio Luis Pompeu Amorim
100. Suelen de Cássia Santos da Costa
101. Suzane Favacho Rocha Carrera
102. Sweellen Carvalho Klegin
103. Tadeu Cezar Ferão da Silva
104. Thalys Silva de Carvalho
105. Thiago Galvão Sobrinho
106. Thiago José Ximenes Machado
107. Thiago Sepeda Lima
108. Tiago Rodrigo Souza Rodrigues
109. Valber Silva dos Santos
110. Victor Lobato Bino
111. Wallac Lima França
112. Wally Samya Nogueira Barros
113. Walter de Barros Gomes Júnior
114. Wando Willer da Silva Teixeira

1.3.1 - CARGO INVESTIGADOR DE POLÍCIA CIVIL: SUB-JUDICE

1. Arthur Gomes da Silva
 2. Carlos Eduardo Rodrigues Matos
 3. Isaias Borges de Carvalho
 4. Rafael Paiva de Barros
2. À Diretoria de Administração para adoção das providências de estilo ao cumprimento do presente ato.
REGISTRE-SE, PUBLIQUE-SE E CUMPRE-SE.
MÁRCIA CONTENTE BARBOSA
Delegada de Polícia/ Diretora da ACADEPOL

PORTARIA Nº 012/2010-ACADEPOL MARITUBA (PA), 28 DE JULHO DE 2010

A Diretora da Academia de Polícia Civil do Pará – ACADEPOL, MÁRCIA CONTENTE BARBOSA, Delegada de Polícia Civil, no uso de suas atribuições legais e dever de ofício...

CONSIDERANDO o Concurso Público C – 149, em trâmite, através do Edital nº 01/2009 – SEAD/PCPA, de 28 de julho de 2009, para o provimento de vagas aos cargos de Delegado, Escrivão e Investigador da Polícia Civil, e o que dispõe o art. 45, do Regimento Interno da ACADEPOL;
CONSIDERANDO os termos dos Editais n.º 26, 27 e 28/2010-SEAD/PCPA, publicado no DOE de 23 e 26 de julho de 2010, do Concurso Público C-149/2009-SEAD/PCPA, para provimento dos cargos de Delegado, Escrivão e Investigador de Polícia Civil, convocando os candidatos para efetuarem matrícula no Curso de Formação Técnico Profissional para Policiais Civis;
CONSIDERANDO a Portaria n.º 010/2010-ACADEPOL, que designou a Comissão de Avaliação de Matrícula, com a competência e atribuições regimentais.
CONSIDERANDO após análise dos documentos, constatou-se que o diploma de Curso Superior Específico apresentado no ato da matrícula não atende às exigências das normas editalícias.

RESOLVE:

1. INDEFERIR as matrículas do candidato abaixo, pelos motivos citados no item anterior.

1.1. - CARGO ESCRIVÃO DE POLÍCIA CIVIL:

5. Jorge Humberto Sassim de Matos

1.2. CARGO: INVESTIGADOR DE POLÍCIA CIVIL

115. João Carlos Andrade Santiago
 116. Clayton Pereira Vila Nova
2. À Diretoria de Administração para adoção das providências de estilo ao cumprimento do presente ato.
REGISTRE-SE, PUBLIQUE-SE E CUMPRE-SE.
MÁRCIA CONTENTE BARBOSA
Delegada de Polícia/ Diretora da ACADEPOL

PORTARIA Nº 013/2010-ACADEPOL MARITUBA (PA), 28 DE JULHO DE 2010

A Diretora da Academia de Polícia Civil do Pará – ACADEPOL, MÁRCIA CONTENTE BARBOSA, Delegada de Polícia Civil, no uso de suas atribuições legais e dever de ofício...

CONSIDERANDO o Concurso Público C – 149, em trâmite, através do Edital nº 01/2009 – SEAD/PCPA, de 28 de julho de 2009, para o provimento de vagas aos cargos de Delegado, Escrivão e Investigador da Polícia Civil, e o que dispõe o art. 45, do Regimento Interno da ACADEPOL;
CONSIDERANDO os termos dos Editais n.º 26, 27 e 28/2010-SEAD/PCPA, publicado no DOE de 23 e 26 de julho de 2010, do Concurso Público C-149/2009-SEAD/PCPA, para provimento dos cargos de Delegado, Escrivão e Investigador de Polícia Civil, convocando os candidatos para efetuarem matrícula no Curso de Formação Técnico Profissional para Policiais Civis;
CONSIDERANDO a Portaria n.º 010/2010-ACADEPOL, que designou a Comissão de Avaliação de Matrícula, com a competência e atribuições regimentais.

CONSIDERANDO a necessidade de publicar o nome dos candidatos que não compareceram para a efetivação da matrícula.

RESOLVE:

1. Tornar público o nome dos candidatos considerados desistentes em razão do não comparecimento para realizar matrícula no prazo previsto nos editais citados, para o CURSO DE FORMAÇÃO TÉCNICO PROFISSIONAL, PARA AS CATEGORIAS DE DELEGADO, ESCRIVÃO E INVESTIGADOR DE POLÍCIA CIVIL.

1.1. CARGO: DELEGADO DE POLÍCIA CIVIL

117. Cícero Túlio Coutinho Silva
118. Ivo Henrique Moreira Martins

1.2. CARGO: ESCRIVÃO DE POLÍCIA CIVIL

1. Adolfo do Carmo Júnior
2. Adriano Neri da Silva
3. Angelo de Barros Braga
4. Antonio Donato da Costa Filho
5. Camila Thiers Machado
6. Cristiano Ruy de Jesus
7. Dávison Wilker de Farias e Silva
8. Denis Fernandez de Moraes
9. Edelvan Soares da Silva
10. Eládio de Souza Trindade da Cruz Filho
11. Geraldo Magella de Miranda Padinha
12. Gilson Costa Coelho
13. Igor de Mesquita Randel
14. Igor Oliveira de Sousa
15. Jorge Couto Júnior
16. Jorge Humberto Sassim de Matos
17. José Maurício do Carmo Netto
18. Marcus Vinicius da Conceição Flores
19. Romeu de Melo Ferreira
20. Suellen Patrícia Silvestre Ribeiro
21. Sweellen Carvalho Klegin
22. Walter de Barros Gomes Júnior

1.2.1. CARGO: ESCRIVÃO DE POLÍCIA CIVIL (subjudice)

49. Rafael Paiva de Barros

1.3. CARGO: INVESTIGADOR DE POLÍCIA CIVIL

6. André Luis Lobato Cardoso
 7. Caio Anderson Campos Ciriaco
 8. Jalves Carvalho de Sousa Sobrinho
 9. Monah Lícia Nascimento de Oliveira
 10. Rodrigo Galende Marques de Carvalho
2. À Diretoria de Administração para adoção das providências de estilo ao cumprimento do presente ato.
REGISTRE-SE, PUBLIQUE-SE E CUMPRE-SE.
MÁRCIA CONTENTE BARBOSA
Delegada de Polícia/ Diretora da ACADEPOL

PORTARIA N.º 539/2010-DGPC/REMOÇÃO BELÉM, 19 DE JULHO DE 2010

O Delegado Geral da Polícia Civil, no uso de suas atribuições, conferidas pelo artigo 8º da Lei Complementar n.º 022/94 (Lei Orgânica da Polícia Civil).....

CONSIDERANDO os termos da Lei Complementar nº 022, de 15/03/1994, e alterações posteriores, que confere ao Delegado Geral, atribuições para dirigir a Polícia Civil e praticar os demais atos necessários à eficaz administração da Instituição Policial;
CONSIDERANDO a necessidade de dinamizar a administração da Polícia Civil, na área operacional, com rodízio de policiais;

R E S O L V E:

I – REMOVER, a pedido, a servidora SUZE REBECA SALAZAR DE ARAUJO, Investigadora de Polícia Civil, matrícula n.º 57192676/1, do Gabinete do Delegado Geral para a Diretoria de Polícia Metropolitana – DPM, para posterior lotação;
II – Determinar às Diretorias de Polícia Metropolitana, de Administração e de Recursos Humanos para que adotem as devidas providências ao fiel cumprimento do presente Ato.

REGISTRE-SE, PUBLIQUE-SE E CUMPRE-SE.

RAIMUNDO BENASSULY MAUES JÚNIOR

Delegado Geral da Polícia Civil

PORTARIA Nº090/2010-DGPC/PAD/DIVERSOS/27 DE

JULHO DE 2010. NÚMERO DE PUBLICAÇÃO: 137416

O Delegado Geral da Polícia Civil, no uso de suas atribuições, conferidas pelo artigo 8º da Lei Complementar n.º 022/94 e alterações posteriores.....

CONSIDERANDO:os termos do artigo 98 da Lei 022/94, que confere ao Delegado Geral da Polícia Civil competência para julgamento de Processo Administrativo Disciplinar;
CONSIDERANDO:os autos do Processo Administrativo Disciplinar nº 0001/2009-DGPC/PAD, DE 30/01/2009, que apurou possível abandono de cargo atribuído à servidora NORMA COELI OLIVEIRA DE SOUZA– Investigadora de Polícia Civil, acusada, em tese, pela prática de transgressão disciplinar prevista no artigo 74, inciso I e XXXIX, da Lei Complementar nº 022/94 e alterações posteriores;

CONSIDERANDO:que a Comissão Processante, em seu relatório opina pelo arquivamento dos autos, baseando-se nos laudos de Perícia Médica que concluíram pela incapacidade da servidora para o trabalho nos períodos de suas faltas, inobstante a entrega intempestiva da referida documentação no setor competente da Polícia Civil, ressaltando não estar presente o elemento volitivo ensejador da transgressão;
CONSIDERANDO:a manifestação da Consultoria Jurídica por meio do Exame e Parecer nº 1230/2009, discordando do posicionamento adotado pela Comissão Processante, levando em consideração a necessidade de avaliar-se a relação jurídica entre a servidora e a Administração Pública, que obriga o servidor a apresentar, tempestivamente, as justificativas

de suas faltas ao trabalho, restando provado de maneira inequívoca, que a conduta praticada pela servidora, violou norma de direito administrativo ao transgredir o disposto no artigo 178, inciso IV c/c 190, inciso II, da Lei nº 5.810/94, bem como o previsto no artigo 81, inciso e 85 da Lei Complementar nº 022/94 e alterações posteriores;

CONSIDERANDO:por fim, a manifestação da Consultoria Geral do Estado, por meio do Parecer nº 264/2010-CGE, de 01/06/2010, em que discorda do Exame e Parecer nº 1230/2009-CONJUR e concorda, em parte, com o entendimento da Comissão Processante, sugerindo a aplicação da pena disciplinar de repreensão à servidora;

R E S O L V E:I – APLICAR a penalidade de REPREENSÃO à servidora NORMA COELI OLIVEIRA DE SOUZA - Investigadora de Polícia Civil, com base no que dispõe o artigo 88, inciso II, da Lei Complementar nº 022/94 e alterações posteriores, por violação ao disposto no artigo 74, Inciso I, do mesmo diploma legal;II – À Corregedoria Geral da Polícia Civil para que adote as providências de estilo para o pleno cumprimento do presente ato.

REGISTRE-SE, PUBLIQUE-SE E CUMPRE-SE/RAIMUNDO BENASSULLY MAUÉS JUNIOR-Delegado Geral da Polícia Civil.

PORTARIA Nº089/2010-DGPC/PAD/DIVERSOS/27 DE JULHO DE 2010.

NÚMERO DE PUBLICAÇÃO: 137385

O Delegado Geral da Polícia Civil, no uso de suas atribuições, conferidas pelo artigo 8º da Lei Complementar n.º 022/94 e suas alterações posteriores;

CONSIDERANDO:os termos do artigo 98 da Lei 022/94, que confere ao Delegado Geral da Polícia Civil competência para julgamento de Processo Administrativo Disciplinar;

CONSIDERANDO:a conclusão do Processo Administrativo Disciplinar nº. 011/2008-DGPC/PAD, de 17/03/2008, que apurou o cometimento de transgressão disciplinar em desfavor dos servidores ARDILEX NAZARENO DOS SANTOS BARRA, VICTOR HUGO DE OLIVEIRA, ROMILDO FERREIRA RIBEIRO, ANTÔNIO FERNANDO LIMA JÚNIOR, ALBERTO ALVES AMORAS e MIGUEL JORGE ALVES SANTOS, todos Investigadores de Polícia Civil, conduzida que, em tese, constitui transgressão disciplinar prevista no art. 74, incisos VII, XX, XXX e XXXIV, todos da Lei Complementar nº 022/94 e alterações posteriores;

CONSIDERANDO:o Relatório final e conclusivo lavrado pela Comissão Processante que, após os trabalhos apuratórios, concluiu pelo indiciamento do servidor IPC ARDILEX NAZARENO DOS SANTOS BARRA, excluindo de responsabilização os servidores VICTOR HUGO DE OLIVEIRA, ROMILDO FERREIRA RIBEIRO, ANTÔNIO FERNANDO LIMA JÚNIOR, ALBERTO ALVES AMORAS e MIGUEL JORGE ALVES SANTOS, todos Investigadores de Polícia Civil;

CONSIDERANDO:a manifestação lavrada pela Consultoria Jurídica, através do Parecer Jurídico nº 643/2010-CONJUR, de 13/07/2010, que após minuciosa análise dos autos, sugere o arquivamento do PAD em razão de que os fortes elementos probatórios existentes nos autos autorizam firmar o entendimento de que houve a prescrição do fato disciplinar, e por via de consequência, o impedimento do Estado de aplicar a sanção ao servidor acusado;

CONSIDERANDO:ter sido detectado o instituto da Prescrição do Processo Administrativo Disciplinar em questão, uma vez decorrido o prazo quinquenal estabelecido pelo artigo 198, da Lei nº 5.810/94, aplicando-se ao caso o princípio da segurança jurídica;

R E S O L V E :I - Determinar, de acordo com o que dispõe o artigo 90, inciso I, da Lei Complementar nº 022/94 e alterações posteriores, o ARQUIVAMENTO do Processo Administrativo Disciplinar nº. 011/2008-DGPC/PAD, de 17/03/2008, que apurou denúncia de falta funcional em desfavor dos servidores ARDILEX NAZARENO DOS SANTOS BARRA, VICTOR HUGO DE OLIVEIRA, ROMILDO FERREIRA RIBEIRO, ANTÔNIO FERNANDO LIMA JÚNIOR, ALBERTO ALVES AMORAS e MIGUEL JORGE ALVES SANTOS, todos Investigadores de Polícia Civil;II - À Corregedoria Geral da Polícia Civil para que adote as devidas providências para o pleno cumprimento do presente Ato. REGISTRE-SE, PUBLIQUE-SE E CUMPRE-SE/RAIMUNDO BENASSULLY MAUÉS JUNIOR-Delegado Geral da Polícia Civil.

DIÁRIA

NÚMERO DE PUBLICAÇÃO: 137323

PORTARIA: 312/2010-DRF

Objetivo: REALIZAR LEVANTAMENTO DE BENS MÓVEIS DA DELEGACIA LOCAL.

Fundamento Legal: A LEI 5.810 DE 24/01/1994 (RJU) SEÇÃO V, ART. 145 A 149.

Origem: BELÉM/PA - BRASIL

Destino(s):

TUCUMÁ/PA - Brasil<br

Servidor(es):

700223/AROALDO DO P. SOCORRO DE SOUZA E SILVA (EPC) / 5.5 diárias (Completa) / de 16/07/2010 a 21/07/2010

5234328/EVERALDO LUIS DA C. BARBOSA (IPC) / 5.5 diárias (Completa) / de 16/07/2010 a 21/07/2010

5836484/JOSEANE FALCÃO COSTA (DPC) / 5.5 diárias (Completa) / de 16/07/2010 a 21/07/2010

57190634/KELLY CRISTINA B. CASTELO BRANCO (ADM.) / 5.5 diárias (Completa) / de 16/07/2010 a 21/07/2010<br

Ordenador: RAIMUNDO BENASSULLY MAUES JUNIOR

DIÁRIA

NÚMERO DE PUBLICAÇÃO: 137305

PORTARIA: 239/2010-DRF

Objetivo: REALIZAR REFORÇO POLICIAL DURANTE A "OPERAÇÃO VERÃO".

Fundamento Legal: A LEI 5.810 DE 24/01/1994 (RJU) SEÇÃO V, ART. 145 A 149.

Origem: BELÉM/PA - BRASIL

Destino(s):

SALINÓPOLIS/PA - Brasil<br

Servidor(es):

6121268/JOSÉ LUIZ BARBOSA PIMENTEL (ADM.) / 10.0 diárias (Completa) / de 09/07/2010 a 18/07/2010

5163250/MARIA DE FÁTIMA M. DOS SANTOS (ADM.) / 10.0 diárias (Completa) / de 09/07/2010 a 18/07/2010<br

Ordenador: RAIMUNDO BENASSULLY MAUES JUNIOR

PORTARIA Nº085/2010-DGPC/PAD/DIVERSOS/20 DE JULHO DE 2010.

NÚMERO DE PUBLICAÇÃO: 137356

O Delegado Geral da Polícia Civil, no uso de suas atribuições, conferidas pelo artigo 8º, da Lei Complementar nº 022/94 e suas alterações através da Lei 046/04 (Lei Orgânica da Polícia Civil...).

CONSIDERANDO:os termos da Lei Complementar nº 022/94, de 15-03-1994 e suas alterações através da Lei 046/04, que confere ao Delegado Geral, atribuições para dirigir a Polícia Civil e praticar os demais atos necessários à eficaz administração da Instituição Policial;

CONSIDERANDO:os termos do Ofício nº 005/2010-CPPAD, de 19-07-2010, da lavra da DPC REGINA MARCIA RAIOL LIMA - Presidente da Comissão, onde solicita a prorrogação de prazo para conclusão do Processo Administrativo Disciplinar, instaurado através da PORTARIA Nº 023/2010-DGPC/PAD, de 20/05/2010, publicada no Diário Oficial nº 31.677, de 31-05-2010;

R E S O L V E:I – Conceder 60 (sessenta) dias de prorrogação de prazo, para conclusão do Processo Administrativo Disciplinar, instaurado através da PORTARIA Nº 023/2010-DGPC/PAD, de 20-05-2010, conforme preceitua o Artigo 96, da Lei Complementar nº 022/94, a contar de 30-07-2010;II – À Corregedoria Geral da Polícia Civil e à Diretoria de Administração, para que tomem as providências e cumprimento do presente ato.

DÊ-SE CIÊNCIA, PUBLIQUE-SE E CUMPRE-SE/RAIMUNDO BENASSULLY MAUES JUNIOR-Delegado Geral da Polícia Civil.

PORTARIA Nº087/2010-DGPC/PAD/DIVERSOS/22 DE JULHO DE 2010.

NÚMERO DE PUBLICAÇÃO: 137372

O Delegado Geral da Polícia Civil, no uso de suas atribuições, conferidas pelo artigo 8º, da Lei Complementar nº 022/94 e suas alterações através da Lei 046/04 (Lei Orgânica da Polícia Civil...).

CONSIDERANDO:os termos da Lei Complementar nº 022/94, de 15-03-1994 e suas alterações através da Lei 046/04, que confere ao Delegado Geral, atribuições para dirigir a Polícia Civil e praticar os demais atos necessários à eficaz administração da Instituição Policial;

CONSIDERANDO:os termos do Ofício nº 003/2010-CPPAD, de 22-07-2010, da lavra da DPC IVONE FERNANDES SHERRING - Presidente da Comissão, onde solicita a prorrogação de prazo para conclusão do Processo Administrativo Disciplinar, instaurado através da PORTARIA Nº 024/2010-DGPC/PAD, de 25/05/2010, publicada no Diário Oficial nº 31.677, de 31-05-2010;

R E S O L V E:I – Conceder 60 (sessenta) dias de prorrogação de prazo, para conclusão do Processo Administrativo Disciplinar, instaurado através da PORTARIA Nº 024/2010-DGPC/PAD, de 25-05-2010, conforme preceitua o Artigo 96, da Lei Complementar nº 022/94, a contar de 30-07-2010;II – À Corregedoria Geral da Polícia Civil e à Diretoria de Administração, para que tomem as providências e cumprimento do presente ato.

DÊ-SE CIÊNCIA, PUBLIQUE-SE E CUMPRE-SE/RAIMUNDO BENASSULLY MAUES JUNIOR-Delegado Geral da Polícia Civil.

PORTARIA Nº084 /2010-DGPC/PAD/DIVERSOS/20 DE JULHO DE 2010.

NÚMERO DE PUBLICAÇÃO: 137347

O Delegado Geral da Polícia Civil, no uso de suas atribuições, conferidas pelo artigo 8º da Lei Complementar n.º 022/94 e suas alterações posteriores;

CONSIDERANDO:os termos do artigo 98 da Lei 022/94, que confere ao Delegado Geral da Polícia Civil competência para julgamento de Processo Administrativo Disciplinar;

CONSIDERANDO:a conclusão do Processo Administrativo Disciplinar nº 026/2008-DGPC/PAD, de 15.10.2008 que apurou denúncia de conduta irregular em desfavor dos servidores DAVID LEÃO DOS SANTOS – Delegado de Polícia Civil e MARCELO CHARLES LAMEIRA COSTA – Investigador de Polícia Civil, conduzida que, em tese, constitui transgressão ao disposto no art. 74, incisos VII, XIII, XXXIV, XXXV e XXXIX, todos da Lei Complementar nº 022/94 e alterações posteriores;

CONSIDERANDO:que a Comissão Processante, na busca da verdade real dos fatos denunciados, cumpridas as formalidades legais, em seu Relatório Final, concluiu que não restaram caracterizadas nos autos provas cabais tanto da inocência quanto do cometimento das irregularidades apontadas contra os acusados, aplicando-se, portanto, o princípio do favor rei, no qual entende-se que havendo conflito entre o jus puniendi do Estado e o jus libertatis dos servidores acusados, prevalecerá este último (in dubio pro reo);

CONSIDERANDO:a manifestação exarada pela Consultoria Jurídica da Polícia Civil, por meio do Exame e Parecer nº. 072/2010-CONJUR;

R E S O L V E:I – Determinar, de acordo com o que dispõe o artigo 90, inciso I, da Lei Complementar nº 022/94 e alterações posteriores, o ARQUIVAMENTO do Processo Administrativo Disciplinar 026/2008-DGPC/PAD, de 15.10.2008, que apurou denúncia de conduta irregular contra os servidores DAVID LEÃO DOS SANTOS – Delegado de Polícia Civil e MARCELO

CHARLES LAMEIRA COSTA – Investigador de Polícia Civil;II – À Corregedoria Geral da Polícia Civil para que adote as devidas providências para o pleno cumprimento do presente Ato.

REGISTRE-SE, PUBLIQUE-SE E CUMPRE-SE/RAIMUNDO BENASSULLY MAUES JUNIOR-Delegado Geral da Polícia Civil.

PORTARIA Nº086/2010-DGPC/PAD/DIVERSOS/22 DE JULHO DE 2010.

NÚMERO DE PUBLICAÇÃO: 137363

O Delegado Geral da Polícia Civil, no uso de suas atribuições, conferidas pelo artigo 8º, da Lei Complementar nº 022/94 e suas alterações através da Lei 046/04 (Lei Orgânica da Polícia Civil...).

CONSIDERANDO:os termos da Lei Complementar nº 022/94, de 15-03-1994 e suas alterações através da Lei 046/04, que confere ao Delegado Geral, atribuições para dirigir a Polícia Civil e praticar os demais atos necessários à eficaz administração da Instituição Policial;

CONSIDERANDO:os termos do Ofício nº 009/2010-CPPAD, de 22-07-2010, da lavra da DPC IZABEL PEREIRA GOMES - Presidente da Comissão, onde solicita a prorrogação de prazo para conclusão do Processo Administrativo Disciplinar, instaurado através da PORTARIA Nº 022/2010-DGPC/PAD, de 20/05/2010, publicada no Diário Oficial nº 31.677, de 31-05-2010;

R E S O L V E:I – Conceder 60 (sessenta) dias de prorrogação de prazo, para conclusão do Processo Administrativo Disciplinar, instaurado através da PORTARIA Nº 022/2010-DGPC/PAD, de 20-05-2010, conforme preceitua o Artigo 96, da Lei Complementar nº 022/94, a contar de 30-07-2010;II – À Corregedoria Geral da Polícia Civil e à Diretoria de Administração, para que tomem as providências e cumprimento do presente ato.

DÊ-SE CIÊNCIA, PUBLIQUE-SE E CUMPRE-SE/RAIMUNDO BENASSULLY MAUES JUNIOR-Delegado Geral da Polícia Civil.

DIÁRIA

NÚMERO DE PUBLICAÇÃO: 137161

PORTARIA: 301/2010-DRF

Objetivo: CONDUZIR SERVIDORES DA INSTITUIÇÃO.

Fundamento Legal: A LEI 5.810 DE 24/01/1994 (RJU) SEÇÃO V, ART. 145 A 149.

Origem: BELÉM/PA - BRASIL

Destino(s):

CASTANHAL/PA - Brasil<br

Servidor(es):

5453151/RAIMUNDO DA COSTA MONTEIRO (MPC) / 0.5 diárias (Completa) / de 30/06/2010 a 30/06/2010<br

Ordenador: RAIMUNDO BENASSULLY MAUES JUNIOR

DIÁRIA

NÚMERO DE PUBLICAÇÃO: 137166

PORTARIA: 302/2010-DRF

Objetivo: CONDUZIR SERVIDOR DA INSTITUIÇÃO.

Fundamento Legal: A LEI 5.810 DE 24/01/1994 (RJU) SEÇÃO V, ART. 145 A 149.

Origem: BELÉM/PA - BRASIL

Destino(s):

CASTANHAL/PA - Brasil<br

Servidor(es):

57201671/JACIBERTO SASSIM MATOS (MPC) / 0.5 diárias (Completa) / de 15/07/2010 a 15/07/2010<br

Ordenador: RAIMUNDO BENASSULLY MAUES JUNIOR

DIÁRIA

NÚMERO DE PUBLICAÇÃO: 137171

PORTARIA: 303/2010-DRF

Objetivo: TRATAR DE ASSUNTOS DO INTERESSE DA INSTITUIÇÃO.

Fundamento Legal: A LEI 5.810 DE 24/01/1994 (RJU) SEÇÃO V, ART. 145 A 149.

Origem: BELÉM/PA - BRASIL

Destino(s):

MUANÁ/PA - Brasil<br

Servidor(es):

5656761/VALBER RODRIGUES FIEL (MPC) / 2.5 diárias (Completa) / de 18/06/2010 a 20/06/2010<br

Ordenador: RAIMUNDO BENASSULLY MAUES JUNIOR

DIÁRIA

NÚMERO DE PUBLICAÇÃO: 137186

PORTARIA: 304/2010-DRF

Objetivo: REALIZAR DILIGÊNCIAS POLICIAIS.

Fundamento Legal: A LEI 5.810 DE 24/01/1994 (RJU) SEÇÃO V, ART. 145 A 149.

Origem: BELÉM/PA - BRASIL

Destino(s):

BARCARENA/PA - Brasil<br

Servidor(es):

54189353/JOÃO FERREIRA NETO (IPC) / 0.5 diárias (Completa) / de 09/07/2010 a 09/07/2010

5856701/MAURO EVANDRO MENDES DAS CHAGAS (IPC) / 0.5 diárias (Completa) / de 09/07/2010 a 09/07/2010<br

Ordenador: RAIMUNDO BENASSULLY MAUES JUNIOR

DIÁRIA

NÚMERO DE PUBLICAÇÃO: 137208

PORTARIA: 305/2010-DRF

Objetivo: REALIZAR REFORÇO POLICIAL DURANTE A "OPERAÇÃO VERÃO".

Fundamento Legal: A LEI 5.810 DE 24/01/1994 (RJU) SEÇÃO V, ART. 145 A 149.

Origem: BELÉM/PA - BRASIL

Destino(s):

COLARES/PA - Brasil<br

Servidor(es):

5224160/GREGÓRIO MAGNO LEAL MONTEIRO (IPC) / 3.0 diárias (Completa) / de 16/07/2010 a 18/07/2010

5232392/MCLON RUFINO DA SILVA (MPC) / 3.0 diárias (Completa) / de 16/07/2010 a 18/07/2010
5445094/PABLO RAFAELLO REYMOND FARAH (IPC) / 3.0 diárias (Completa) / de 16/07/2010 a 18/07/2010
5410606/ROGERIO DA SILVA BRITO (IPC) / 3.0 diárias (Completa) / de 16/07/2010 a 18/07/2010<br
Ordenador: RAIMUNDO BENASSULY MAUES JUNIOR

DIÁRIA

NÚMERO DE PUBLICAÇÃO: 137293
PORTARIA: 311/2010-DRF

Objetivo: REALIZAR SERVIÇOS DE DADOS CADASTRAIS DOS SERVIDORES DESTES MUNICÍPIOS.
Fundamento Legal: A LEI 5.810 DE 24/01/1994 (RJU) SEÇÃO V, ART. 145 A 149.

Origem: BELÉM/PA - BRASIL

Destino(s):

CAPANEMA, PARAGOMINAS, MARABÁ, XINGUARA /PA - Brasil

REDENAÇÃO/PA - Brasil<br

Servidor(es):

5410878/CARLOS ALBERTO DA SILVA PINTO (IPC) / 10.0 diárias (Completa) / de 05/07/2010 a 10/07/2010

65510/MARIO HELIO NUNES DOS SANTOS (ADM.) / 10.0 diárias (Completa) / de 05/07/2010 a 10/07/2010<br

Ordenador: RAIMUNDO BENASSULY MAUES JUNIOR

DIÁRIA

NÚMERO DE PUBLICAÇÃO: 137272
PORTARIA: 310/2010-DRF

Objetivo: REFORÇO POLICIAL NA FESTIVIDADE DO MINGAU.
Fundamento Legal: A LEI 5.810 DE 24/01/1994 (RJU) SEÇÃO V, ART. 145 A 149.

Origem: BELÉM/PA - BRASIL

Destino(s):

NOVA TIMBOTEUA/PA - Brasil<br

Servidor(es):

5865948/CLÁUDIO PINHEIRO DA COSTA (IPC) / 3.5 diárias (Completa) / de 01/07/2010 a 04/07/2010

54185474/MARIA OFELIA ALBANO BAIMA (EPC) / 3.5 diárias (Completa) / de 01/07/2010 a 04/07/2010

5859174/SUAMY NELI MEDEIROS DA SILVA (IPC) / 3.5 diárias (Completa) / de 01/07/2010 a 04/07/2010<br

Ordenador: RAIMUNDO BENASSULY MAUES JUNIOR

DIÁRIA

NÚMERO DE PUBLICAÇÃO: 137259
PORTARIA: 309/2010-DRF

Objetivo: REALIZAR SERVIÇOS DE INTERESSE DA INSTITUIÇÃO.
Fundamento Legal: A LEI 5.810 DE 24/01/1994 (RJU) SEÇÃO V, ART. 145 A 149.

Origem: BELÉM/PA - BRASIL

Destino(s):

ABATETUBA/PA - Brasil<br

Servidor(es):

5413680/ISRAEL ARAÚJO DE SOUZA (MPC) / 2.5 diárias (Completa) / de 16/07/2010 a 18/07/2010<br

Ordenador: RAIMUNDO BENASSULY MAUES JUNIOR

DIÁRIA

NÚMERO DE PUBLICAÇÃO: 137253
PORTARIA: 308/2010-DRF

Objetivo: REALIZAR SERVIÇOS DE INTERESSE DA INSTITUIÇÃO.
Fundamento Legal: A LEI 5.810 DE 24/01/1994 (RJU) SEÇÃO V, ART. 145 A 149.

Origem: BELÉM/PA - BRASIL

Destino(s):

TUCURUI/PA - Brasil<br

Servidor(es):

702331/RAIMUNDO NONATO BARBOSA GAVINHO (AG. ELETRIC.) / 3.5 diárias (Completa) / de 27/05/2010 a 30/05/2010<br

Ordenador: RAIMUNDO BENASSULY MAUES JUNIOR

DIÁRIA

NÚMERO DE PUBLICAÇÃO: 137231
PORTARIA: 306/2010-DRF

Objetivo: REALIZAR ATIVIDADES RELACIONADAS À INTERIORIZAÇÃO DA DPA.
Fundamento Legal: A LEI 5.810 DE 24/01/1994 (RJU) SEÇÃO V, ART. 145 A 149.

Origem: BELÉM/PA - BRASIL

Destino(s):

ALTAMIRA/PA - Brasil<br

Servidor(es):

6010814/JORGE OTÁVIO NOVAIS DE SOUZA (DPC) / 6.5 diárias (Completa) / de 24/06/2010 a 30/06/2010

66273/MANOEL DOS REIS JESUS TRINDADE (PP) / 6.5 diárias (Completa) / de 24/06/2010 a 30/06/2010

554952/MARIA OSMARINA TEIXEIRA SANTOS (IPC) / 6.5 diárias (Completa) / de 24/06/2010 a 30/06/2010

5232961/WALTER FIGUEIRA DE OLIVEIRA (EPC) / 6.5 diárias (Completa) / de 24/06/2010 a 30/06/2010<br

Ordenador: RAIMUNDO BENASSULY MAUES JUNIOR

DIÁRIA

NÚMERO DE PUBLICAÇÃO: 137242
PORTARIA: 307/2010-DRF

Objetivo: REALIZAR VISTORIA TÉCNICA.
Fundamento Legal: A LEI 5.810 DE 24/01/1994 (RJU) SEÇÃO V, ART. 145 A 149.

Origem: BELÉM/PA - BRASIL

Destino(s):

IGARAPÉ-MIRI/PA - Brasil<br

Servidor(es):

55590300/FERNANDO LUIZ MORAES DA CAMARA (ENG. CIV.) / 0.5 diárias (Completa) / de 13/07/2010 a 13/07/2010<br

Ordenador: RAIMUNDO BENASSULY MAUES JUNIOR

POLÍCIA MILITAR**SUPRIMENTO DE FUNDO**

NÚMERO DE PUBLICAÇÃO: 137538
ERRATA DA PUBLICAÇÃO: 132276

PORTARIA: 804-DF

Prazo para Aplicação (em dias): 30

Prazo para Prestação de Contas (em dias): 30

Servidor: MARYCELIA DOMINGUES RODRIGUES

Cargo: CAP PM OF DP

Matrícula Funcional: 5674743

Recurso(s):

Programa de Trabalho	Fonte do Recurso	Natureza da Despesa	Valor
06181118425890000	0101000000	339030	600.00

Ordenador: Augusto Emanuel Cardoso Leitão

SUPRIMENTO DE FUNDO

NÚMERO DE PUBLICAÇÃO: 137536
ERRATA DA PUBLICAÇÃO: 132280

PORTARIA: 805-DF

Prazo para Aplicação (em dias): 30

Prazo para Prestação de Contas (em dias): 30

Servidor: MAURICIO ANTONIO GIBSON ALVES

Cargo: TEN CEL PM OF EME

Matrícula Funcional: 3394573

Recurso(s):

Programa de Trabalho	Fonte do Recurso	Natureza da Despesa	Valor
06181118425890000	0101000000	339030	600.00

Ordenador: Augusto Emanuel Cardoso Leitão

SUPRIMENTO DE FUNDO

NÚMERO DE PUBLICAÇÃO: 137529
ERRATA DA PUBLICAÇÃO: 135261

PORTARIA: 950-DF

Prazo para Aplicação (em dias): 30

Prazo para Prestação de Contas (em dias): 30

Servidor: HYLTON LORIS SOARES FIGUEIRA

Cargo: TEN CEL PM OF CPE

Matrícula Funcional: 5179645

Recurso(s):

Programa de Trabalho	Fonte do Recurso	Natureza da Despesa	Valor
06181118425890000	0101000000	339030	200.00
06181118425890000	0101000000	339039	300.00

Ordenador: Augusto Emanuel Cardoso Leitão

CONTRATO

NÚMERO DE PUBLICAÇÃO: 137531
CONTRATO: 35/2010

Objeto: Constitui objeto deste contrato o FORNECIMENTO DE RAÇÃO EQUINA PARA O RPMont, com fornecimento parcelado, de acordo com as especificações contidas no edital e respectivos anexos relativos ao Processo de Licitação nº 008/10 - CPL/PMPA

Valor Total: 360.096,00

Data Assinatura: 01/07/2010

Vigência: 01/07/2010 a 30/06/2011

Pregão Eletrônico: 8/2010

Orçamento:

Programa de Trabalho	Natureza da Despesa	Fonte do Recurso	Origem do Recurso
06181118425460000	339030	0101000000	Estadual

Contratado: PURINORTE - CARVALHO E MARTINS & LTDA

Endereço: Rod Br 316, 3700

CEP: 67200-000 - Marituba/PA

Ordenador: Augusto Emanuel Cardoso Leitão

SUPRIMENTO DE FUNDO

NÚMERO DE PUBLICAÇÃO: 137532
ERRATA DA PUBLICAÇÃO: 133733

PORTARIA: 827-DF

Prazo para Aplicação (em dias): 30

Prazo para Prestação de Contas (em dias): 30

Servidor: CESAR EDUARDO R.PIMENTEL

Cargo: TEN CEL PM SUB DIR LAD

Matrícula Funcional: 5110491

Recurso(s):

Programa de Trabalho	Fonte do Recurso	Natureza da Despesa	Valor
06181118425890000	0101000000	339030	500.00

Ordenador: Augusto Emanuel Cardoso Leitão

SUPRIMENTO DE FUNDO

NÚMERO DE PUBLICAÇÃO: 137533
ERRATA DA PUBLICAÇÃO: 132354

PORTARIA: 818-DF

Prazo para Aplicação (em dias): 30

Prazo para Prestação de Contas (em dias): 30

Servidor: LAZARO SARAIVA DE BRITO JUNIOR

Cargo: CEL PM CMT CME

Matrícula Funcional: 5020999

Recurso(s):

Programa de Trabalho	Fonte do Recurso	Natureza da Despesa	Valor
06181118425890000	0101000000	339030	600.00

Ordenador: Augusto Emanuel Cardoso Leitão

SUPRIMENTO DE FUNDO

NÚMERO DE PUBLICAÇÃO: 137533
ERRATA DA PUBLICAÇÃO: 132354

PORTARIA: 818-DF

Prazo para Aplicação (em dias): 30

Prazo para Prestação de Contas (em dias): 30

Servidor: LAZARO SARAIVA DE BRITO JUNIOR

Cargo: CEL PM CMT CME

Matrícula Funcional: 5020999

Recurso(s):

Programa de Trabalho	Fonte do Recurso	Natureza da Despesa	Valor
06181118425890000	0101000000	339030	600.00

Ordenador: Augusto Emanuel Cardoso Leitão

CORPO DE BOMBEIROS MILITAR DO ESTADO DO PARÁ**DIÁRIA**

NÚMERO DE PUBLICAÇÃO: 137465
PORTARIA: 201/2010

Objetivo: Realizar prevenção durante a visita da Exmª Governadora do Estado nos referidos Municípios.

Fundamento Legal: Lei nº 5.119 de 16/05/1984. Decreto Estadual nº 2.539, de 20/05/1994 e PORTARIA Nº 419 de 11/07/2007 - SEAD.

Origem: MARABÁ/PA - BRASIL

Destino(s):

Banach/PA - Brasil

Rio Maria/PA - Brasil

Xinguara/PA - Brasil<br

Servidor(es):

54185007/"ALEXSANDRO SANTOS PEREIRA" ("SD BM") / 1.0 diárias (Completa) / de 28/05/2010 a 29/05/2010

57189219/"EVANDRO MATEUS DE OLIVEIRA" ("SD BM") / 1.0 diárias (Completa) / de 28/05/2010 a 29/05/2010

5055938/"FRANCISCO CANTUARIA MOUTINHO JR" ("MAJ BM") / 1.0 diárias (Completa) / de 28/05/2010 a 29/05/2010

5428688/"HILDEBRANDO PEREIRA DE ABREU" ("SGT BM") / 1.0 diárias (Completa) / de 28/05/2010 a 29/05/2010

5620678/"JOEL BRAZÃO DIAS" ("SGT BM") / 1.0 diárias (Completa) / de 28/05/2010 a 29/05/2010

5843502/"PAULO CESAR VAZ JUNIOR" ("TEM BM") / 1.0 diárias (Completa) / de 28/05/2010 a 29/05/2010

5422051/"RAIMUNDO NONATO LOPES DE OLIVEIRA" ("SGT BM") / 1.0 diárias (Completa) / de 28/05/2010 a 29/05/2010

5607337/"ROSALDO DE SOUZA SILVA" ("CB BM") / 1.0 diárias (Completa) / de 28/05/2010 a 29/05/2010

54185005/"WELLINGTON SANTOS MATOS" ("SD BM") / 1.0 diárias (Completa) / de 28/05/2010 a 29/05/2010<br

Ordenador: Paulo Gerson Novaes de Almeida

DIÁRIA

NÚMERO DE PUBLICAÇÃO: 137471
PORTARIA: 204/2010

Objetivo: Realizar manutenção nas lanchas por ocasião da Operação Veraneio 2010.

Fundamento Legal: Lei nº 5.119 de 16/05/1984. Decreto Estadual nº 2.539, de 20/05/1994 e PORTARIA Nº 419 de 11/07/2007 - SEAD.

Origem: BELÉM/PA - BRASIL

Destino(s):

Abetetuba/PA - Brasil

Altamira/PA - Brasil

Barcarena/PA - Brasil

Breves/PA - Brasil

Cametá/PA - Brasil

Castanhal/PA - Brasil

Mosqueiro/PA - Brasil

Salinópolis/PA - Brasil<br

Servidor(es):

5037549/"CLEINALDO DOS SANTOS PIQUET" ("SGT") / 1.0 diárias (Alimentação) / de 30/06/2010 a 30/06/2010

5037549/"CLEINALDO DOS SANTOS PIQUET" ("SGT") / 11.0 diárias (Alimentação) / de 02/07/2010 a 12/07/2010

5037549/"CLEINALDO DOS SANTOS PIQUET" ("SGT") / 6.0 diárias (Alimentação) / de 13/07/2010 a 18/07/2010

5037549/"CLEINALDO DOS SANTOS PIQUET" ("SGT") / 3.0 diárias (Alimentação) / de 19/07/2010 a 21/07/2010

4965183/"EVANDRO SILVA MILITÃO" ("SGT") / 1.0 diárias (Alimentação) / de 30/06/2010 a 30/06/2010

4965183/"EVANDRO SILVA MILITÃO" ("SGT") / 11.0 diárias (Alimentação) / de 02/07/2010 a 12/07/2010

4965183/"EVANDRO SILVA MILITÃO" ("SGT") / 6.0 diárias (Alimentação) / de 13/07/2010 a 18/07/2010

4965183/"EVANDRO SILVA MILITÃO" ("SGT") / 3.0 diárias (Alimentação) / de 19/07/2010 a 21/07/2010

2664696/"LUCIVAL SANTOS LIMA" ("SGT") / 1.0 diárias (Alimentação) / de 30/06/2010 a 30/06/2010

2664696/"LUCIVAL SANTOS LIMA" ("SGT") / 11

54185241/Maycon Willamy Silva (SD BM) / 2.0 diárias (Completa) / de 29/01/2010 a 31/01/2010
Ordenador: Paulo Gerson Novaes de Almeida

DIÁRIA
NÚMERO DE PUBLICAÇÃO: 137218
PORTARIA: 161/2010

Objetivo: Participar em conjunto com a Polícia Militar da prevenção na Operação Transamazonica.

Fundamento Legal: Lei nº 5.119 de 16/05/1984. Decreto Estadual nº 2.539, de 20/05/1994 e PORTARIA Nº 419 de 11/07/2007 - SEAD.

Origem: MARABÁ/PA - BRASIL

Destino(s): Oeste e Nordeste do Estado/PA - Brasil

Servidor(es):

"57173811-1"/"Abinoan Soares de Oliveira" ("SD BM") / 5.0 diárias (Completa) / de 19/05/2010 a 24/05/2010

"5823706-1"/"Anderson Araújo Alves" ("SD BM") / 16.0 diárias (Completa) / de 04/05/2010 a 19/05/2010

"5210062-1"/"Belzani Pereira Dos Santos" ("SGT BM") / 16.0 diárias (Completa) / de 04/05/2010 a 19/05/2010

57190101/"Cicero Maelson Silva Santos" ("SD BM") / 6.0 diárias (Completa) / de 22/05/2010 a 28/05/2010

"57218342-1"/"Denilson Dos Santos Oliveira" ("SD BM") / 16.0 diárias (Completa) / de 04/05/2010 a 19/05/2010

5399645/"Ednaldo Rios Teixeira" ("SGT BM") / 6.0 diárias (Completa) / de 22/05/2010 a 28/05/2010

"5404207-1"/"Erivaldo Pereira Belém" ("CB BM") / 16.0 diárias (Completa) / de 04/05/2010 a 19/05/2010

"5210178-1"/"Ernani Costa da Silva" ("SGT BM") / 5.0 diárias (Completa) / de 19/05/2010 a 24/05/2010

"5055938-2"/"Francisco Cantuária Moutinho Junior" ("MAJ BM") / 16.0 diárias (Completa) / de 04/05/2010 a 19/05/2010

"5267528-1"/"Frederico Augusto Ferreira Pamplona" ("MAJ BM") / 6.0 diárias (Completa) / de 22/05/2010 a 28/05/2010

5826675/"Gedeon José Bispo da Silva" ("CB BM") / 6.0 diárias (Completa) / de 22/05/2010 a 28/05/2010

"57189132-1"/"Izaías Alves Muniz" ("SD BM") / 5.0 diárias (Completa) / de 19/05/2010 a 24/05/2010

"57189144-1"/"Janilson Furtado Barros" ("SD BM") / 5.0 diárias (Completa) / de 19/05/2010 a 24/05/2010

"5037336-1"/"João Batista Pereira Dos Santos Filho" ("CB BM") / 16.0 diárias (Completa) / de 04/05/2010 a 19/05/2010

5623669/"Joel Constantino da Conceição" ("CB BM") / 6.0 diárias (Completa) / de 22/05/2010 a 28/05/2010

5422213/"Joel de Jesus Silva" ("SGT BM") / 6.0 diárias (Completa) / de 22/05/2010 a 28/05/2010

"57189135-1"/"José Ribeiro da Cruz" ("SD BM") / 5.0 diárias (Completa) / de 19/05/2010 a 24/05/2010

"57173590-1"/"José Sarmento da Costa Filho" ("SD BM") / 5.0 diárias (Completa) / de 19/05/2010 a 24/05/2010

"5607493-1"/"Josenilton Ferraz Henriques" ("SD BM") / 16.0 diárias (Completa) / de 04/05/2010 a 19/05/2010

57189216/"Lourivan Carneiro de Souza" ("SD BM") / 6.0 diárias (Completa) / de 22/05/2010 a 28/05/2010

"5422035-1"/"Lucivaldo Dias Da Silva" ("CB BM") / 16.0 diárias (Completa) / de 04/05/2010 a 19/05/2010

"54185293-1"/"Manoelton Moreira Dos Santos" ("SD BM") / 16.0 diárias (Completa) / de 04/05/2010 a 19/05/2010

"57189152-1"/"Michel Marialva Ivano" ("SD BM") / 5.0 diárias (Completa) / de 19/05/2010 a 24/05/2010

"5422051-1"/"Raimundo Nonato Lopes De Oliveira" ("SGT BM") / 16.0 diárias (Completa) / de 04/05/2010 a 19/05/2010

"57173546-1"/"Roberto Martins de Souza" ("SD BM") / 5.0 diárias (Completa) / de 19/05/2010 a 24/05/2010

57190101/"Sandro Vinicius Gomes de Melo" ("CB BM") / 6.0 diárias (Completa) / de 22/05/2010 a 28/05/2010

"5421160-1"/"Schneyder Rodrigues Jati" ("CB BM") / 5.0 diárias (Completa) / de 19/05/2010 a 24/05/2010

"5606507-1"/"Silvano Soares Pereira" ("SD BM") / 16.0 diárias (Completa) / de 04/05/2010 a 19/05/2010

5826691/"Silvio Luiz Lima Chaves" ("SGT BM") / 6.0 diárias (Completa) / de 22/05/2010 a 28/05/2010

"57173828-1"/"Thiago Paulo Amorim da Silva" ("SD BM") / 5.0 diárias (Completa) / de 19/05/2010 a 24/05/2010

57190096/"Vanderson dos Santos Oliveira" ("SD BM") / 6.0 diárias (Completa) / de 22/05/2010 a 28/05/2010

"57174109-1"/"Zilvandro Pinheiro De Macêdo" ("SGT BM") / 16.0 diárias (Completa) / de 04/05/2010 a 19/05/2010

Ordenador: Paulo Gerson Novaes de Almeida

DIÁRIA
NÚMERO DE PUBLICAÇÃO: 137250
PORTARIA: 202/2010

Objetivo: Ministar Palestra durante o XI SENABOM

Fundamento Legal: Lei nº 5.119 de 16/05/1984. Decreto Estadual nº 2.539, de 20/05/1994 e PORTARIA Nº 419 de 11/07/2007 - SEAD.

Origem: BELÉM/PA - BRASIL

Destino(s): Brumenau/SC - Brasil

Servidor(es):

5427754/Reginaldo Bernardes Pacheco (SGT BM) / 3.0 diárias (Completa) / de 24/06/2010 a 27/06/2010

Ordenador: Paulo Gerson Novaes de Almeida

DIÁRIA
NÚMERO DE PUBLICAÇÃO: 137277
PORTARIA: 157/2010

Objetivo: Participarem da Formatura do CFSD 2009.

Fundamento Legal: Lei nº 5.119 de 16/05/1984. Decreto Estadual nº 2.539, de 20/05/1994 e PORTARIA Nº 419 de 11/07/2007 - SEAD.

Origem: BELÉM/PA - BRASIL

Destino(s):

Abaetetuba/PA - Brasil

Servidor(es):

57218546/Brunno Jose Rodrigues de Almeida (SD BM) / 2.0 diárias (Completa) / de 22/04/2010 a 24/04/2010

5077567/Carlos Alberto Moreira Reis (TCEL BM) / 2.0 diárias (Completa) / de 22/04/2010 a 24/04/2010

54191666/Diego da Silva Ferreira (SD BM) / 2.0 diárias (Completa) / de 22/04/2010 a 24/04/2010

57189419/Moises Abraao Senna da Conceição (SD BM) / 2.0 diárias (Completa) / de 22/04/2010 a 24/04/2010

57173977/Osvaldino da Silva de Sousa (SD BM) / 2.0 diárias (Completa) / de 22/04/2010 a 24/04/2010

Ordenador: Paulo Gerson Novaes de Almeida

DIÁRIA
NÚMERO DE PUBLICAÇÃO: 137262
PORTARIA: 156/2010

Objetivo: Realizarem levantamento tecnico-operacional referente as atividades de Defesa Civil.

Fundamento Legal: Lei nº 5.119 de 16/05/1984. Decreto Estadual nº 2.539, de 20/05/1994 e PORTARIA Nº 419 de 11/07/2007 - SEAD.

Origem: BELÉM/PA - BRASIL

Destino(s): Eldorado do Carajás/PA - Brasil

Servidor(es):

5843502/Paulo Cesar Vaz Junior (TEN BM) / 1.0 diárias (Completa) / de 13/04/2010 a 14/04/2010

5422051/Raimundo Nonato Lopes de Oliveira (SGT BM) / 1.0 diárias (Completa) / de 13/04/2010 a 14/04/2010

Ordenador: Paulo Gerson Novaes de Almeida

DIÁRIA
NÚMERO DE PUBLICAÇÃO: 137282
PORTARIA: 158/2010

Objetivo: A Serviço da Corporação.

Fundamento Legal: Lei nº 5.119 de 16/05/1984. Decreto Estadual nº 2.539, de 20/05/1994 e PORTARIA Nº 419 de 11/07/2007 - SEAD.

Origem: SANTARÉM/PA - BRASIL

Destino(s): Belém/PA - Brasil

Servidor(es):

5267641/Claudio Fernando Tavernard Trindade (MAJ BM) / 11.0 diárias (Alimentação) / de 26/04/2010 a 06/05/2010

Ordenador: Paulo Gerson Novaes de Almeida

DIÁRIA
NÚMERO DE PUBLICAÇÃO: 137194
PORTARIA: 137/2010

Objetivo: Participarem da Formatura do CFSD 2010 do 10º GBM.

Fundamento Legal: Lei nº 5.119 de 16/05/1984. Decreto Estadual nº 2.539, de 20/05/1994 e PORTARIA Nº 419 de 11/07/2007 - SEAD.

Origem: MARABÁ/PA - BRASIL

Destino(s): Redenção/PA - Brasil

Servidor(es):

5162432/"ANTONIO CARLOS RIBEIRO DE CASTRO" ("SGT BM") / 4.0 diárias (Alimentação) / de 25/02/2010 a 28/02/2010

5421993/"AURINO DE SOUZA ALMEIDA" ("SGT BM") / 4.0 diárias (Alimentação) / de 25/02/2010 a 28/02/2010

57189219/"EVANDRO MATEUS DE OLIVEIRA" ("SD BM") / 6.0 diárias (Alimentação) / de 23/02/2010 a 28/02/2010

5422191/"FRANCISCO ALVES DOS SANTOS FILHO" ("CB BM") / 4.0 diárias (Alimentação) / de 25/02/2010 a 28/02/2010

5055938/"FRANCISCO CANTUÁRIA MOUTINHO JUNIOR" ("MAJ BM") / 4.0 diárias (Alimentação) / de 25/02/2010 a 28/02/2010

5421918/"GILMAR DE SOUZA PINHEIRO" ("CB BM") / 4.0 diárias (Alimentação) / de 25/02/2010 a 28/02/2010

5823889/"ITAMAR BORGES DE OLIVEIRA" ("SD BM") / 4.0 diárias (Alimentação) / de 25/02/2010 a 28/02/2010

54185239/"JOÃO BATISTA PAOSINHO SAMPAIO" ("SD BM") / 4.0 diárias (Alimentação) / de 25/02/2010 a 28/02/2010

5620678/"JOEL BRANZÃO DIAS" ("SGT BM") / 4.0 diárias (Alimentação) / de 25/02/2010 a 28/02/2010

5422132/"JOSÉ ARNOBIO PEREIRA DOS SANTOS" ("CB BM") / 6.0 diárias (Alimentação) / de 23/02/2010 a 28/02/2010

5607612/"JOSE NILTON DA SILVA ARAUJO" ("CB BM") / 4.0 diárias (Alimentação) / de 25/02/2010 a 28/02/2010

5826837/"JOZIMAR MONTEIRO DA SILVA" ("SD BM") / 4.0 diárias (Alimentação) / de 25/02/2010 a 28/02/2010

57190648/"JUVENAL ALVES MONTES" ("SD BM") / 4.0 diárias (Alimentação) / de 25/02/2010 a 28/02/2010

54185011/"LAURO DE JESUS SILVA FILHO" ("SD BM") / 4.0 diárias (Alimentação) / de 25/02/2010 a 28/02/2010.

5210321/"MARCOS SERGIO CATIVO ROSA DE ARAUJO" ("SGT BM") / 4.0 diárias (Alimentação) / de 25/02/2010 a 28/02/2010

5422000/"MOISES DA SILVA LEITE" ("CB BM") / 4.0 diárias (Alimentação) / de 25/02/2010 a 28/02/2010

5607647/"NAZILDO VALENTE DA SILVA" ("CB BM") / 6.0 diárias (Alimentação) / de 23/02/2010 a 28/02/2010

5607361/"OTONIEL ARAUJO CABRAL" ("CB BM") / 4.0 diárias (Alimentação) / de 25/02/2010 a 28/02/2010

57189211/"PAULA CARDOSO SOUSA DE MIRANDA" ("SD BM") / 4.0 diárias (Alimentação) / de 25/02/2010 a 28/02/2010

5843502/"PAULO CESAR VAZ JUNIOR" ("TEN BM") / 6.0 diárias (Alimentação) / de 23/02/2010 a 28/02/2010

5607469/"PAULO SERGIO LIMA DA CONSTA" ("SGT BM") / 4.0 diárias (Alimentação) / de 25/02/2010 a 28/02/2010

5422051/"RAIMUNDO NONATO LOPES DE OLIVEIRA" ("SGT BM") / 6.0 diárias (Alimentação) / de 23/02/2010 a 28/02/2010

57189423/"RODRIGO ALMEIDA DE LIMA" ("SD BM") / 4.0

diárias (Alimentação) / de 25/02/2010 a 28/02/2010

57189237/"ROMILDA VALENTIM DA SILVA" ("SD BM") / 4.0 diárias (Alimentação) / de 25/02/2010 a 28/02/2010

5607337/"ROSAILDO DE SOUZA SILVA" ("CB BM") / 4.0 diárias (Alimentação) / de 25/02/2010 a 28/02/2010

54185299/"THIAGO SANTHIALLE DE CARVALHO" ("TEN BM") / 6.0 diárias (Alimentação) / de 23/02/2010 a 28/02/2010

5607515/"WELLITON DA SILVA SANTOS" ("CB BM") / 4.0 diárias (Alimentação) / de 25/02/2010 a 28/02/2010

5824087/"WILSON PEREIRA CUNHA" ("SD BM") / 4.0 diárias (Alimentação) / de 25/02/2010 a 28/02/2010

57174109/"ZILVANDRO PINHEIRO DE MACEDO" ("TEN BM") / 6.0 diárias (Alimentação) / de 23/02/2010 a 28/02/2010

Ordenador: Paulo Gerson Novaes de Almeida

DIÁRIA
NÚMERO DE PUBLICAÇÃO: 137150
PORTARIA: 133/2010

Objetivo: Motarem serviço de Prevenção durante a Operação Carnaval/2010

Fundamento Legal: Lei 5.119 de 16/05/1984. Decreto Estadual nº 2.539, de 20/05/1994 e Portaria de 419 de 11/07/2007 - SEAD.

Origem: BELÉM/PA - BRASIL

Destino(s): VIGIA/PA - Brasil

Servidor(es):

5421616/DENILSON BATISTA RODRIGUES FERREIRA (CABO BM) / 5.0 diárias (Completa) / de 13/02/2010 a 18/02/2010

5623502/EDVALDO NAZARENO GONCALVES DA CONCEICAO (CABO BM) / 5.0 diárias (Completa) / de 13/02/2010 a 18/02/2010

Ordenador: Paulo Gerson Novaes de Almeida

DIÁRIA
NÚMERO DE PUBLICAÇÃO: 137148
PORTARIA: 104/2010

Objetivo: Serviço de Prevenção durante as Operações Porroca e Semana Santa 2010.

Fundamento Legal: Lei nº 5.119 de 16/05/1984. Decreto Estadual nº 2.539, de 20/05/1994 e PORTARIA Nº 419 de 11/07/2007 - SEAD.

Origem: BELÉM/PA - BRASIL

Destino(s): São Domingos do Capim/PA - Brasil

Servidor(es):

571891101/"BRUNO RAMON LEMOS JUAREZ" ("SD BM") / 6.0 diárias (Alimentação) / de 26/03/2010 a 01/04/2010

56235021/"EDIVALDO N. GONÇALVES DA CONCEIÇÃO" ("CB BM") / 6.0 diárias (Alimentação) / de 26/03/2010 a 01/04/2010

54215431/"HELDER RODRIGUES DA SILVA" ("CB BM") / 6.0 diárias (Alimentação) / de 26/03/2010 a 01/04/2010

571892471/"JEFERSON JOSÉ GARCIA NEGRÃO" ("SD BM") / 6.0 diárias (Alimentação) / de 26/03/2010 a 01/04/2010

53992701/"JOEL CHAGAS DE ARAUJO" ("CB BM") / 6.0 diárias (Alimentação) / de 26/03/2010 a 01/04/2010

54207921/"JOSÉ CARLOS DA SILVA FARIAS" ("CAP BM") / 6.0 diárias (Alimentação) / de 26/03/2010 a 01/04/2010

56013981/"JOSIEL GOMES DE NAZARÉ" ("CB BM") / 6.0 diárias (Alimentação) / de 26/03/2010 a 01/04/2010

52116461/"LUIZ CARLOS DA SILVA CASTRO" ("SUB TEN ") / 6.0 diárias (Alimentação) / de 26/03/2010 a 01/04/2010

541850041/"LUIZ CARLOS MARTINS DA SILVA JUNIOR" ("SD BM") / 6.0 diárias (Alimentação) / de 26/03/2010 a 01/04/2010

52098971/"RAIMUNDO NONATO DOS SANTOS" ("CB BM") / 6.0 diárias (Alimentação) / de 26/03/2010 a 01/04/2010

50366281/"RAIMUNDO NONATO PAIXÃO DE LIMA" ("SGT BM") / 6.0 diárias (Alimentação) / de 26/03/2010 a 01/04/2010

56235451/"RENATO SARAIVA DA COSTA" ("CB BM") / 6.0 diárias (Alimentação) / de 26/03/2010 a 01/04/2010

53974801/"RIBAMAR CORREA DA SILVA" ("SUB TEN ") / 6.0 diárias (Alimentação) / de 26/03/2010 a 01/04/2010

Ordenador: Paulo Gerson Novaes de Almeida

DIÁRIA
NÚMERO DE PUBLICAÇÃO: 137311
PORTARIA: 160/2010

Objetivo: Divulgação e conclusão dos processos do Programa CREDICASA em convênio com a COHAB

Fundamento Legal: Lei nº 5.119 de 16/05/1984. Decreto Estadual nº 2.539, de 20/05/1994 e PORTARIA Nº 419 de 11/07/2007 - SEAD.

Origem: BELÉM/PA - BRASIL

Destino(s):

Abaetetuba/PA - Brasil

Barcarena/PA

5399599/Carlos Benedito Lima Pereira (SUB TEN BM) / 1.0 diárias (Alimentação) / de 22/05/2010 a 22/05/2010
5398860/Humberto Alves dos Reis (SGT BM) / 1.0 diárias (Alimentação) / de 19/05/2010 a 19/05/2010
5398860/Humberto Alves dos Reis (SGT BM) / 1.0 diárias (Alimentação) / de 21/05/2010 a 21/05/2010
5398860/Humberto Alves dos Reis (SGT BM) / 1.0 diárias (Alimentação) / de 22/05/2010 a 22/05/2010
5225515/Luis Alberto Pamplona da Cunha (MAJ BM) / 1.0 diárias (Completa) / de 17/05/2010 a 18/05/2010
5225515/Luis Alberto Pamplona da Cunha (MAJ BM) / 1.0 diárias (Alimentação) / de 20/05/2010 a 20/05/2010
5225515/Luis Alberto Pamplona da Cunha (MAJ BM) / 1.0 diárias (Alimentação) / de 21/05/2010 a 21/05/2010<br
Ordenador: Paulo Gerson Novaes de Almeida

DIÁRIA
NÚMERO DE PUBLICAÇÃO: 137320
PORTARIA: 162/2010

Objetivo: Realizarem manutenção corretiva na VTR AT 07 do 6º GBM

Fundamento Legal: Lei nº 5.119 de 16/05/1984. Decreto Estadual nº 2.539, de 20/05/1994 e PORTARIA Nº 419 de 11/07/2007 - SEAD.

Origem: ANANINDEUA/PA - BRASIL

Destino(s):

Barcarena/PA - Brasil<br

Servidor(es):

5211409/Edgar Smith dos Santos (SGT BM) / 1.0 diárias (Alimentação) / de 27/04/2010 a 27/04/2010

5617944/Flabio Pereira de Almeida (CB BM) / 1.0 diárias (Alimentação) / de 27/04/2010 a 27/04/2010<br

Ordenador: Paulo Gerson Novaes de Almeida

DIÁRIA
NÚMERO DE PUBLICAÇÃO: 137403
PORTARIA: 209/2010

Objetivo: Realizarem suporte durante a reintegração de posse nos refeitos municípios.

Fundamento Legal: Lei 5.119 de 16/05/1984. Decreto Estadual nº 2.539, de 20/05/1994 e Portaria de 419 de 11/07/2007 - SEAD.

Origem: BELÉM/PA - BRASIL

Destino(s):

CASTANHAL/PA - Brasil

MARAPANIM/PA - Brasil

SÃO FRANCISCO DO PARÁ/PA - Brasil

SÃO MIGUEL DO GUAMA/PA - Brasil

TERRA ALTA/PA - Brasil<br

Servidor(es):

5075556/HELIEL FRANKLIN MONTEIRO (TENENTE CORONEL BM) / 5.0 diárias (Completa) / de 02/04/2009 a 07/04/2009

5036828/RAIMUNDO NONATO PAIXÃO DE LIMA (SARGENTO BM) / 2.0 diárias (Completa) / de 07/04/2009 a 09/04/2009

5267587/ZANELLI ANTONIO MELO NASCIMENTO (MAJOR BM) / 4.0 diárias (Completa) / de 05/04/2009 a 09/04/2009<br

Ordenador: Paulo Gerson Novaes de Almeida

DIÁRIA
NÚMERO DE PUBLICAÇÃO: 137415
PORTARIA: 218/2010

Objetivo: Realizarem suporte durante a I Ação Rios de Saude. Fundamento Legal: Lei 5.119 de 16/05/1984. Decreto Estadual nº 2.539, de 20/05/1994 e Portaria de 419 de 11/07/2007 - SEAD.

Origem: BELÉM/PA - BRASIL

Destino(s):

FARO/PA - Brasil

GURUPA/PA - Brasil

MONTE ALEGRE/PA - Brasil

PRAINHA/PA - Brasil

TERRA SANTA/PA - Brasil<br

Servidor(es):

5593222/NAZARE EUFRASIA ALVUM DA SILVA (SARGENTO BM) / 25.0 diárias (Completa) / de 07/06/2010 a 02/07/2010

5598346/RUBENITA TRINDADE DE SOUZA (SARGENTO BM) / 25.0 diárias (Completa) / de 07/06/2010 a 02/07/2010<br

Ordenador: Paulo Gerson Novaes de Almeida

DIÁRIA
NÚMERO DE PUBLICAÇÃO: 137456
PORTARIA: 200/2010

Objetivo: Prestar suporte a Operação BR 010 destinada a reintegração de posse nos referidos municípios.

Fundamento Legal: Lei nº 5.119 de 16/05/1984. Decreto Estadual nº 2.539, de 20/05/1994 e PORTARIA Nº 419 de 11/07/2007 - SEAD.

Origem: PARAGOMINAS/PA - BRASIL

Destino(s):

Ipixuna do Pará/PA - Brasil

Tomé Açú/PA - Brasil<br

Servidor(es):

54185327/"ALISSON FABRINI NASCIMENTO SOUZA" ("SD BM") / 12.0 diárias (Completa) / de 30/11/2009 a 12/12/2009

3384154/"CARLOS ALBERTO DA SILVA BARROS" ("SGT BM") / 12.0 diárias (Completa) / de 30/11/2009 a 12/12/2009

54185311/"CLAUDIO SFRENDRECH JUNIOR" ("SD BM") / 12.0 diárias (Completa) / de 30/11/2009 a 12/12/2009

5602106/"DOMINGOS DA TRINDADE RIBEIRO" ("CB BM") / 12.0 diárias (Completa) / de 30/11/2009 a 12/12/2009

5399173/"JACKESON DA SILVA FERREIRA" ("CB BM") / 12.0 diárias (Completa) / de 30/11/2009 a 12/12/2009

5601223/"JOSENIAS COSTA ALMEIDA" ("CB BM") / 12.0 diárias (Completa) / de 30/11/2009 a 12/12/2009

5398223/"MANOEL BRAGANÇA DE LIMA E SILVA" ("CB BM") / 12.0 diárias (Completa) / de 30/11/2009 a 12/12/2009

5817137/"MARCELO MORAES NOGUEIRA" ("CAP BM") / 12.0 diárias (Completa) / de 30/11/2009 a 12/12/2009

5601150/"NAZARENO DA COSTA SILVA" ("CB BM") / 12.0 diárias (Completa) / de 30/11/2009 a 12/12/2009

5397790/"PLÍNIO MARCOS TELLES DA SILVA" ("SUB TEN BM") / 12.0 diárias (Completa) / de 30/11/2009 a 12/12/2009

5617901/"RUBENS DARLAN DE ALMEIDA LIMA" ("SGT BM") / 12.0 diárias (Completa) / de 30/11/2009 a 12/12/2009

54185266/"SILAS DE SOUZA FERREIRA" ("SD BM") / 12.0 diárias (Completa) / de 30/11/2009 a 12/12/2009

5486882/"WALDEMAR VITÓRIO FILHO" ("CB BM") / 12.0 diárias (Completa) / de 30/11/2009 a 12/12/2009<br

Ordenador: Paulo Gerson Novaes de Almeida

SUPERINTENDÊNCIA DO SISTEMA PENITENCIÁRIO DO ESTADO DO PARÁ

TERMO ADITIVO A CONVÊNIO
NÚMERO DE PUBLICAÇÃO: 137340
TERMO ADITIVO: 1

Data de Assinatura: 01/07/2010

Valor: 13.500,00

Vigência: 01/07/2010 a 30/08/2010

Justificativa: Prorrogação de prazo

Objeto: Prorrogação do prazo de vigência por mais 2(dois) meses, a contar da data da assinatura do presente Termo Aditivo

Convenio: 37/2009

Orçamento:

Programa de Trabalho	Natureza da Despesa	Fonte do Recurso	Origem do Recurso
03421121347520000	335039	0101000000	Estadual

Partes:

Beneficiário ente Privado: A.B.R. CARNE DE PORCO

Concedente: SUPERINTENDÊNCIA DO SISTEMA

PENITENCIÁRIO DO PARÁ

Nome do Ordenador: JUSTINIANO ALVES JUNIOR

DEPARTAMENTO DE TRÂNSITO DO ESTADO DO PARÁ

PORTARIA Nº. 2808/2010/DG
NÚMERO DE PUBLICAÇÃO: 137233

A Diretora Geral do Departamento de Trânsito do Estado do Pará, no uso de suas atribuições legais, e...

Considerando o disposto no Art. 57, II e no Art. 59, IV do Decreto nº 1.635 de 08 de junho de 2005, que Homologou o Regimento Interno do Departamento de Trânsito do Estado do Pará;

RESOLVE:

Art. 1º - DELEGAR ao Procurador Jurídico Chefe, Carlo Giorgio Jassé Toppino, poderes para assinar, em nome da Diretora Geral, ofícios e comunicações destinados à todas as entidades componentes do Poder Judiciário, bem como aos Ministérios Públicos Estadual e Federal.

Os efeitos desta Portaria entrarão em vigor na data de publicação.

Gabinete da Diretora Geral, em 26 de julho de 2010.

ROSYMARY NEVES TEIXEIRA

Diretora Geral

PORTARIA Nº 2699/2010/DG/DUR/RENACH
NÚMERO DE PUBLICAÇÃO: 137592

O Diretor das Unidades Regionalizadas deste Departamento de Trânsito do Estado do Pará, no uso de suas atribuições legais e,

CONSIDERANDO o disposto no Art. 22, incisos I, II e X, da lei 9.503, de 23 de setembro de 1997, que instituiu o Código de Trânsito Brasileiro; acrescida da Lei nº 9.602, de 22 de fevereiro de 1998;

CONSIDERANDO o que estabelecem as Resoluções nº 168/2004, nº 074/98 art.12 do Conselho Nacional de Trânsito - CONTRAN, os termos da PORTARIA Nº 047/99 do Departamento Nacional de Trânsito - DENATRAN e demais atos normativos afins;

CONSIDERANDO o requerimento da empresa CFC EDUTRAN LTDA ME, CNPJ nº 10.554.991/0001-08, com nome de fantasia EDUTRAN, junto a este órgão;

R E S O L V E:

Art.1.º RENOVAR o credenciamento do CFC EDUTRAN (MATRIZ) (CLASSIFICAÇÃO A/B), registrado sob o nº 1169 junto a este Departamento de Trânsito, para ministrarem os programas de formação e aperfeiçoamento teórico-técnico e/ ou prática de direção veicular a candidatos e condutores na 7ª Região Administrativa de Trânsito, com atuação no Município de Capitão Poço/PA, em tudo observada a Legislação em vigor.

Art. 2º. O credenciamento a que se refere o artigo 1º, terá validade de 01 (um) ano a contar da publicação desta portaria, salvo determinação contrária do Departamento de Trânsito do Estado do Pará - DETRAN/PA, desde que atendido todas as exigências da Legislação em vigor.

Art. 3.º Ficam revogadas as disposições em contrário.

Dê-se ciência, publique-se, registre-se e cumpra-se.

Belém, 21 de julho de 2010.

JOERCIO FONTINELLE BARBALHO

Diretor de Unidades Regionalizadas

PORTARIA Nº 2721/2010/DG/DUR/RENACH
NÚMERO DE PUBLICAÇÃO: 137598

O Diretor das Unidades Regionalizadas deste Departamento de Trânsito do Estado do Pará, no uso de suas atribuições legais e,

CONSIDERANDO o disposto no Art. 22, incisos I, II e X, da lei 9.503, de 23 de setembro de 1997, que instituiu o Código de Trânsito Brasileiro; acrescida da Lei nº 9.602, de 22 de fevereiro de 1998;

CONSIDERANDO o que estabelecem as Resoluções nº 168/2004, nº 074/98 art.12 do Conselho Nacional de Trânsito - CONTRAN, os termos da PORTARIA Nº 047/99 do Departamento Nacional de Trânsito - DENATRAN e demais atos normativos afins;

CONSIDERANDO o requerimento da empresa CENTRO DE FORMAÇÃO DE CONDUTORES CENTER LTDA CNPJ:01.037.396/0001-04, com nome de fantasia AUTO ESCOLA CENTER junto a este órgão;

R E S O L V E:

Art.1.º RENOVAR O CREDENCIAMENTO DO CENTRO DE FORMAÇÃO DE CONDUTORES-CFC CENTER/MATRIZ (CLASSIFICAÇÃO A/B), registrado sob o nº 2618 junto a este Departamento de Trânsito, para ministrarem os programas de formação e aperfeiçoamento teórico-técnico e/ ou prática de direção veicular a candidatos e condutores na 2ª Região Administrativa de Trânsito, com atuação no Município de Santarém /Pa, em tudo observada a Legislação em vigor.

Art. 2º. O credenciamento a que se refere o art. 1º, terá validade de 01 (um) ano a contar da publicação desta portaria, salvo determinação contrária do Departamento de Trânsito do Estado do Pará - DETRAN/PA, desde que atendido todas as exigências da Legislação em vigor.

Art. 3.º Ficam revogadas as disposições em contrário.

Dê-se ciência, publique-se, registre-se e cumpra-se.

Belém, 21 de julho de 2010.

JOERCIO FONTINELLE BARBALHO

Diretor de Unidades Regionalizadas

CONTRATO

NÚMERO DE PUBLICAÇÃO: 137648

CONTRATO: 57/2010

Objeto: Serviços de engenharia para sinalização vertical e horizontal no município de Cachoeira do Arari/PA.

Valor Total: 87.837,61

Data Assinatura: 20/07/2010

Vigência: 20/07/2010 a 16/12/2010

Convite: 40/2010

Orçamento:

Programa de Trabalho	Natureza da Despesa	Fonte do Recurso	Origem do Recurso
06125118426020000	449051	0261000000	Estadual

Contratado: Sinabel Serviços de Sinalização e Obras Ltda.

Endereço: Tv S Sebastião, 1098

CEP. 66123-620 - Belém/PA

Ordenador: ALBERTO CAMPOS RIBEIRO

SECRETARIA DE ESTADO DE SAÚDE PÚBLICA

DIÁRIA
NÚMERO DE PUBLICAÇÃO: 137688
PORTARIA: 278

Objetivo: CAPACITAR EQUIPES DAS REGIONAIS DE SAÚDE DO ESTADO PARA FORMAR UM BANCO DE INSTRUTORES VISANDO A DESCENTRALIZAÇÃO DAS AÇÕES DE CONTROLE DA HANSENÍASE.

Fundamento Legal: PORTARIA Nº 689 DE 20/05/1994 -D.O.E - Nº 27.723

Origem: BELÉM/PA - BRASIL

Destino(s):

CONCEIÇÃO DO ARAGUAIA/PA - Brasil<br

Servidor(es):

571905161/CYNTHIA MANUELA LOURINHO DE MATOS (FARMACÊTICO-BIOQUÍMICO) / 4.5 diárias (Completa) / de 09/08/2010 a 13/08/2010<br

Ordenador: KLEYFFSON ALVES DE MIRANDA

ATA DE REGISTRO DE PREÇOS Nº 59/SESPA/2010

NÚMERO DE PUBLICAÇÃO: 137618

ATA DE REGISTRO DE PREÇOS Nº 59/SESPA/2010

PREGÃO Nº 159/2009

Ata de Registro de Preços, decorrente do Pregão Eletrônico para Registro de Preços nº 159/2009, Processo nº 94335/2009, homologado pela Secretária de Estado de Saúde Pública, em 16/07/2010, publicada no Diário Oficial do Estado nº 31710 de 16/07/2010.

OBJETO: Registro de Preços para aquisição de Equipamentos de Ar Condicionado.

VIGÊNCIA: 20/07/2010 a 19/07/2011

Empresa 01: CIROMÓVEIS COMÉRCIO LTDA, CNPJ nº 04.085.070/0001-40, com sede à Av. Almirante Barroso - Mercado de São Brás - Loja 01 / Praça Floriano Peixoto - CEP: 66095-000 - Belém/PA, Telefone: (91) 3229-5000 ou Fax: (91) 3243-0128, e-mail: cirom@amazon.com.br, representada pelo Sr. Alleson Jorge Colarares Figueira .

ITEM	ESPECIFICAÇÃO	MARCA/MODELO	QTD GLOBAL	VALOR UNITÁRIO (R\$)	VALOR GLOBAL (R\$)
10	Central de Ar Condicionado, Tipo Split, Modelo Piso-Parede Hil Wall, de 22.000 BTU'S, com controle remoto sem fio. Com unidades internas com filtragem de tela lavável, com proteção anti-corrosiva. Compressor tipo Rotativo. Tensão: 220V.	CONSUL	150	R\$ 2.190,00	R\$ 328.500,00
12	Ar Condicionado Tipo Janela, de 7.500 BTU'S, com as seguintes características mínimas: - Tensão: 220V; - Termostato Regulável; - Baixo nível de ruído; - Compressor rotativo; - Gabinete deslizante que facilite a instalação; - Paletas móveis de direcionamento de ar;	CONSUL	100	R\$ 720,00	R\$ 72.000,00

Maria Sílvia Martins Comarú Leal
Ordenadora Responsável

DIÁRIA
NÚMERO DE PUBLICAÇÃO: 137659
PORTARIA: 276

Objetivo: TRANSPORTAR TÉCNICO E EQUIPAMENTOS PARA TREINAMENTO EM DIAGNÓSTICO LABORATORIAL NO MUNICÍPIO DE CONCEIÇÃO DO ARAGUAIA.

Fundamento Legal: PORTARIA Nº 689 DE 20/05/1994 - D.O.E - Nº 27.723

Origem: BELÉM/PA - BRASIL

Destino(s): CONCEIÇÃO DO ARAGUAIA/PA - Brasil<br

Servidor(es): 1036350/ANTÔNIO CIRILO DA SILVA (MOTORISTA) / 4.5 diárias (Completa) / de 02/08/2010 a 06/08/2010<br Ordenador: KLEYFFSON ALVES DE MIRANDA

DIÁRIA
NÚMERO DE PUBLICAÇÃO: 137674
PORTARIA: 277

Objetivo: TREINAMENTO EM DIAGNÓSTICO LABORATORIAL NOS PARÂMETROS BIOQUÍMICOS DO SANGUE.

Fundamento Legal: PORTARIA Nº 689 DE 20/05/1994 - D.O.E - Nº 27.723

Origem: BELÉM/PA - BRASIL

Destino(s): CONCEIÇÃO DO ARAGUAIA/PA - Brasil<br

Servidor(es): 55953042/KÁTIA CRISTINA FERREIRA DOS SANTOS GARCIA (TÉCNICO DE PATOLOGIA CLÍNICA) / 4.5 diárias (Completa) / de 02/08/2010 a 06/08/2010<br Ordenador: KLEYFFSON ALVES DE MIRANDA

TORNAR SEM EFEITO FÉRIAS
NÚMERO DE PUBLICAÇÃO: 137521
GOVERNO DO ESTADO DO PARÁ
SECRETARIA EXECUTIVA DE SAÚDE PÚBLICA
DIVISÃO DE DIREITOS E VANTAGENS
TORNAR SEM EFEITO FÉRIAS

Port. 374/28.07.10 - Tornar sem efeito as férias da servidora AURICELIA DE CASTRO OLIVEIRA, matrícula 5167442-1, concedida através da Portaria 321/21.06.2010 no mês de JULHO/2010, referente ao Ex: 09/10, publicada no DOE: 31.692/22.06.2010.

Port. 375/28.07.10 - Tornar sem efeito as férias da servidora MARIA RUTHMARY TORRES DE LIMA, matrícula 122114-1, concedida através da Portaria 346/12.07.2010 no mês de AGOSTO/2010, referente ao Ex: 09/10, publicada no DOE: 31.712/20.07.2010.

Port. 376/28.07.10 - Tornar sem efeito as férias da servidora ANDREA VERA DA SILVA COSTA, matrícula 54194716-1, concedida através da Portaria 346/21.06.2010 no mês de AGOSTO/2010, referente ao Ex: 08/09, publicada no DOE: 31.712/20.07.2010.

Port. 377/28.07.10 - Tornar sem efeito as férias da servidora BENEDITA TELMA RIBEIRO DO ESPÍRITO SANTO, matrícula 5143454-1, concedida através da Portaria 321/21.06.2010 no mês de JULHO/2010, referente ao Ex: 09/10, publicada no DOE: 31.692/22.06.2010.

Port. 378/28.07.10 - Tornar sem efeito as férias da servidora FLAVIA SOARES MOURA, matrícula 57205647-1, concedida através da Portaria 321/21.06.2010 no mês de AGOSTO/2010, referente ao Ex: 09/10, publicada no DOE: 31.692/22.06.2010.

Port. 379/28.07.10 - Tornar sem efeito as férias da servidora BRUNA MELO DE LIMA, matrícula 54188004-2, concedida através da Portaria 321/21.06.2010 no mês de JULHO/2010, referente ao Ex: 09/10, publicada no DOE: 31.692/22.06.2010.

Port.380 /28.07.10 - Tornar sem efeito as férias do servidor ENDERSON CLAYTON SANTOS COSTA, matrícula 54189428-1, concedida através da Portaria 346/12.07.2010 no mês de AGOSTO/2010, referente ao Ex: 09/10, publicada no DOE: 31.712/20.07.2010.

Port. 381/28.07.10 - Tornar sem efeito as férias da servidora DANIELLE YASMINE DE ALMEIDA CAVALCANTE, matrícula 57202966-1, concedida através da Portaria 346/12.07.2010 no mês de AGOSTO/2010, referente ao Ex: 09/10, publicada no DOE: 31.712/20.07.2010.

Port. 382/28.07.10 - Tornar sem efeito as férias da servidora MARIA JOSE LEITE DA SILVA, matrícula 5877857-2, concedida

através da Portaria 124/22.03.2010 no mês de ABRIL/2010, referente ao Ex: 08/09, publicada no DOE: 31.630/23.03.2010. Port. 383/28.07.10 - Tornar sem efeito as férias da servidora MARIA TAVARES CRUZ, matrícula 5088402-1, concedida através da Portaria 116/09.03.2010 no mês de MARÇO/2010, referente ao Ex: 09/10, publicada no DOE: 31.621/10.03.2010. PUBLIQUE-SE, REGISTRE-SE E CUMPRE-SE DDV/DEPARTAMENTO DE RECURSOS HUMANOS DA SECRETARIA EXECUTIVA DE SAÚDE, em 28.07.2010. MARIA DA CONCEIÇÃO DE SOUZA VIANNA Diretora do DRH/SESPA

PORTARIA DE CONCEDER FÉRIAS
NÚMERO DE PUBLICAÇÃO: 137460
GOVERNO DO ESTADO DO PARÁ
SECRETARIA EXECUTIVA DE SAÚDE PÚBLICA
DIVISÃO DE DIREITOS E VANTAGENS
RESUMO DE PORTARIAS:
CONCEDER FÉRIAS:

Port. 372/28.07.2010 - CONCEDER, Férias regulamentares aos servidores desta Sespa, relacionados abaixo, referente ao mês de AGOSTO/2010.

Matrícula	Servidor	Período Aquisitivo	Período de Gozo
57207260-1	Mariéliá Pereira Lima	2009/2010	02.08.2010 a 31.08.2010
7201143	Ercília Santos Pereira	2009/2010	02.08.2010 a 31.08.2010
57198116	Nelita de Sousa Silva	2009/2010	02.08.2010 a 31.08.2010
57205645	Vitor Elói Reis do Couto	2008/2009	02.08.2010 a 31.08.2010
57190734-1	Roseane de Oliveira da Silva Silva	2009/2010	02.08.2010 a 31.08.2010
54188121-2	Amanda Maria de Lima Simões	2009/2010	02.08.2010 a 31.08.2010
57206206-1	Esterlita do Carmo Serra	2007/2008	02.08.2010 a 31.08.2010

Port. 373/28.07.2010 - CONCEDER, Férias regulamentares a servidora Maria Tavares Cruz, no mês de Abril/2010, referente ao EX:2009/2010.

PUBLIQUE-SE, REGISTRE-SE E CUMPRE-SE DDV/DEPARTAMENTO DE RECURSOS HUMANOS DA SECRETARIA EXECUTIVA DE SAÚDE, em 28.07.2010.

MARIA DA CONCEIÇÃO DE SOUZA VIANNA
Diretora do DRH/SESPA

AVISO DE LICITAÇÃO
NÚMERO DE PUBLICAÇÃO: 137469
MODALIDADE: PREGÃO ELETRÔNICO
NÚMERO: 89/2010

Objeto: Aquisição de Material Permanente (Aparelho de Ultrassonografia) para atender solicitação da Prefeitura Municipal de Igarapé-Açú, Soure e Hospital Dr. Abelardo Santos. Entrega do Edital: www.comprasnet.gov.br ou compraspara.pa.gov.br

Observação: horário de Brasília.

Responsável pelo certame: Adalgisa da Silva Ferreira

Local de Abertura: Belém/PA

Data da Abertura: 11/08/2010

Hora da Abertura: 09:00

Orçamento:
Programa de Trabalho Natureza da Despesa Fonte do Recurso Origem do Recurso
1030118626110000 449052 0103000000 Estadual

Ordenador: MARIA SÍLVIA MARTINS COMARÚ LEAL

RESOLUÇÃO CIB
NÚMERO DE PUBLICAÇÃO: 137247
COMISSÃO INTERGESTORES BIPARTITE
SECRETARIA DE ESTADO DE SAÚDE PÚBLICA SESPA
COLEGIADO DE SECRETÁRIOS MUNICIPAIS DE SAÚDE DO ESTADO DO PARÁ
RESOLUÇÃO Nº 115, DE 15 DE JULHO DE 2010.

A Comissão Intergestores Bipartite do Estado do Pará - CIB/PA, no uso de suas atribuições legais e,

- Considerando a Portaria GM/MS nº 3.189, de 18/12/2009 que dispõe sobre as diretrizes para a implementação do Programa de Formação de Profissionais de Nível Médio para a Saúde (PROFAPS).

- Considerando a Portaria GM/MS nº 1.626, de 24/06/2010 que define recursos financeiros do Ministério da Saúde para o Programa de Formação de Profissionais de Nível Médio para a Saúde - PROFAPS, disponibilizando ao Estado do Pará o montante de R\$ 2.007.011,14 (dois milhões, sete mil e onze reais e quatorze centavos) para realização de Cursos de Formação Técnica de Nível Médio.

- Considerando a aprovação "ad referendum" dos Projetos de Curso de Formação Técnica de Nível Médio ser desenvolvido pela Escola Técnica do SUS (ETSUS).

Resolve:

Art. 1º - Aprovar os Projetos de Curso de Formação Técnica de Nível Médio a ser desenvolvido pela Escola Técnica do SUS (ETSUS), com recursos do Programa de Formação de Profissional de Nível Médio para a Saúde - PROFAPS, no valor total de R\$ 2.007.011,14 (dois milhões, sete mil e onze reais e quatorze centavos), conforme anexo único desta resolução.

Art. 2º - Esta resolução entra em vigor na data de sua publicação.

Belém, 15 de julho de 2010.

Maria Sílvia Martins Comarú Leal.

Secretária de Estado de Saúde Pública.

Presidente da CIB/Pará.

Fredson Pereira da Silva.

Presidente do COSEMS/PA.

ANEXO DA RESOLUÇÃO 115
CURSO DE FORMAÇÃO TÉCNICA DE NÍVEL MÉDIO -
PORTARIA PROFAPS/2010 MS

Nome do Curso	Nº de Turmas	Nº de Discentes	Abrangência	Valor Total	
Técnico em Radiologia (1800hs)	01	25	Belém	500.000,00	
	01	25	Marabá e C. do Araguaia(*)		
	01	25	Santarém e Santarém		
Técnico em Hemoterapia (1800hs)	02	50	Belém, atendendo a demanda das Unidades descentralizadas	451.600,00	
Técnico em Saúde Bucal (1800hs)	01	45	Belém	378.931,72	
	01	45			Santarém(*)
Técnico em Citologia	02	50	Belém, atendendo a demanda das Unidades descentralizadas	526.479,42	
Curso de Atualização em Saúde de Idosos (160hs)	05	40	Belém (7º e 8ºCRS)	150.000,00	
		40			Santarém
		40			Altamira
		40			Marabá
		40			Conceição do Araguaia
Total Geral		2.007.011,14			

AVISO DE LICITAÇÃO
NÚMERO DE PUBLICAÇÃO: 137330
MODALIDADE: PREGÃO ELETRÔNICO
NÚMERO: 90/2010

Objeto: Execução dos serviços de Confecção de Outdoors para a "Campanha contra Homofobia".

Entrega do Edital: www.comprasnet.gov.br ou compraspara.pa.gov.br

Observação: Horário de Brasília.

Responsável pelo certame: Lannara Nascimento Santos

Local de Abertura: Belém/PA

Data da Abertura: 11/08/2010

Hora da Abertura: 09:30

Orçamento:
Programa de Trabalho Natureza da Despesa Fonte do Recurso Origem do Recurso
1030118626110000 339039 0149001654 Federal

Ordenador: MARIA SÍLVIA MARTINS COMARÚ LEAL

PORTARIA
NÚMERO DE PUBLICAÇÃO: 137379
PORTARIA Nº 319 DE 23 DE JULHO DE 2010

A Diretora do Departamento de Recursos Humanos, usando das atribuições que lhe são delegadas pela PORTARIA Nº 50 de 17.01.2006, publicada no DOE nº. 30605 de 19.01.2006, e considerando teor do Processo de nº. 2010/127795, RESOLVE, a pedido, REMOVER, a contar de 15.07.2010, a servidora GRACIOSILA DE CASSIA VIRGOLINO WATRIN, cargo MÉDICO, matrícula nº 5654165/2, do 2º CENTRO REGIONAL DE SAÚDE, para o 1º CENTRO REGIONAL DE SAÚDE.

PORTARIA Nº 320 DE 23 DE JULHO DE 2010

A Diretora do Departamento de Recursos Humanos, usando das atribuições que lhe são delegadas pela PORTARIA Nº 50 de 17.01.2006, publicada no DOE nº. 30605 de 19.01.2006, e considerando teor do Processo de nº. 2010/107891, RESOLVE, a pedido, REMOVER, a servidora ROSANA DE NAZARE REIS, cargo AGENTE ADMINISTRATIVO, matrícula nº 55586691/1, da UNIDADE DE REABILITAÇÃO DEMÉTRIO MEDRADO, para o 1º CENTRO REGIONAL DE SAÚDE, para exercício de suas atribuições no Centro de Cuidados a Dependentes Químicos/CCDQ.

PORTARIA Nº 321 DE 23 DE JULHO DE 2010

A Diretora do Departamento de Recursos Humanos, usando das atribuições que lhe são delegadas pela PORTARIA Nº 50 de 17.01.2006, publicada no DOE nº. 30605 de 19.01.2006, e considerando teor do Processo de nº. 2010/81111, RESOLVE, a pedido, REMOVER, a servidora ALDA CARVALHO PEREIRA, cargo AUXILIAR DE SAÚDE, matrícula nº 5139570/1, da UNIDADE DE REABILITAÇÃO PSICOSSOCIAL, para o CENTRO DE SAÚDE PEDREIRA/ATENÇÃO PSICOSSOCIAL. PUBLIQUE-SE, REGISTRE-SE E CUMPRE-SE, DEPARTAMENTO DE RECURSOS HUMANOS, EM 28.07.2010 MARIA DA CONCEIÇÃO DE SOUZA VIANNA Diretora do Departamento de Recursos Humanos / SESPA.

SECRETARIA DE ESTADO DE SAÚDE PÚBLICA - 1ª Regional

SUPRIMENTO DE FUNDO NÚMERO DE PUBLICAÇÃO: 137660 PORTARIA: 528

Prazo para Aplicação (em dias): 30
Prazo para Prestação de Contas (em dias): 15
Servidor: ELANE DE NAZARÉ DA COSTA PEREIRA
Cargo: ADMINISTRADOR
Matrícula Funcional: 57194948
Recurso(s):
Programa de Trabalho Fonte do Recurso Natureza da Despesa Valor
10302118526100000 0103000000 339030 2,500.00
10302118526100000 0103000000 339036 1,500.00
Observação: Suprimento de Fundo, concedido ao ABRIGO JOÃO PAULO II, no valor de R\$ 4.000,00 (Quatro Mil Reais), para despesas em material de consumo e serviços executados pela Unidade com terceiros.
Ordenador: MARCIO LENO MAUÉS

SUPRIMENTO DE FUNDO NÚMERO DE PUBLICAÇÃO: 137683 PORTARIA: 558

Prazo para Aplicação (em dias): 30
Prazo para Prestação de Contas (em dias): 15
Servidor: JOSÉ RAIMUNDO SACRAMENTO CONTENTE
Cargo: ADMINISTRADOR
Matrícula Funcional: 54189509
Recurso(s):
Programa de Trabalho Fonte do Recurso Natureza da Despesa Valor
10302118526100000 0103000000 339030 1,500.00
10302118526100000 0103000000 339036 1,500.00
Observação: Suprimento de Fundo concedido a URE MARCELLO CANDIA, no valor total de R\$ 3.000,00 (Três Mil Reais), para atender despesas em material de consumo e serviços de terceiros, executados pela Unidade.
Ordenador: MARCIO LENO MAUÉS

SUPRIMENTO DE FUNDO NÚMERO DE PUBLICAÇÃO: 137673 PORTARIA: 527

Prazo para Aplicação (em dias): 30
Prazo para Prestação de Contas (em dias): 15
Servidor: MILENE CORRÊA FERREIRA
Cargo: AG. ADMINISTRATIVO
Matrícula Funcional: 57190363
Recurso(s):
Programa de Trabalho Fonte do Recurso Natureza da Despesa Valor
10302118526100000 0103000000 339030 1,000.00
10302118526100000 0103000000 339036 300.00
Observação: Suprimento de Fundo concedido a CAPS RENASCER, no Valor total de R\$ 1.300,00 (Hum Mil e Trezentos Reais), para despesas em material de consumo e serviços executados pela unidade.
Ordenador: MARCIO LENO MAUÉS

CONTRATO NÚMERO DE PUBLICAÇÃO: 137248 CONTRATO: 13/2010

Objeto: Locação para fins não residenciais o imóvel localizado na Tv. do Chaco, nº 1571 - Marco, destinado a sediar o Centro de Atendimento Psicossocial Renascer / 1ºCRS / SESP.A.
Valor Total: 90.000,00
Data Assinatura: 23/07/2010
Vigência: 23/07/2010 a 23/07/2011
Dispensa: 3/2010
Orçamento:
Programa de Trabalho Natureza da Despesa Fonte do Recurso Origem do Recurso
10302118526100000 339039 0103000000 Estadual
Contratado: Ética Empreendimentos Ltda.
Endereço: Av. Nazaré, 237
CEP. 66035-170 - Belém/PA
Ordenador: MARCIO LENO MAUÉS

SECRETARIA DE ESTADO DE SAÚDE PÚBLICA - 3ª Regional

DIÁRIA NÚMERO DE PUBLICAÇÃO: 137211 PORTARIA: 386

Objetivo: REALIZAR O INVENTÁRIO DO SI-EDI NO MUNICÍPIO DE MARAPANIM.
Fundamento Legal: LEI Nº5.810/94 ART.145
Origem: CASTANHAL/PA - BRASIL
Destino(s): MARAPANIM/PA - Brasil

Servidor(es): 57205661/HERLLY NILTON FERREIRA ELERES (TÉCNICO DE ENFERMAGEM) / 0.5 diárias (Completa) / de 27/07/2010 a 27/07/2010

5720664/MARIA ROSELI DE SOUZA OLIVEIRA (TÉCNICA DE ENFERMAGEM) / 0.5 diárias (Completa) / de 27/07/2010 a 27/07/2010

Ordenador: ELEM CRISTINA DE MAGALHÃES ASSIS

DIÁRIA NÚMERO DE PUBLICAÇÃO: 137221 PORTARIA: 387

Objetivo: REALIZAR O INVENTÁRIO DO SI-EDI NO MUNICÍPIO DE CURUÇA.
Fundamento Legal: LEI Nº5.810/94 ART.145
Origem: CASTANHAL/PA - BRASIL
Destino(s): CURUÇA/PA - Brasil

Servidor(es): 57205661/HERLLY NILTON FERREIRA ELERES (TÉCNICO DE ENFERMAGEM) / 0.5 diárias (Completa) / de 28/07/2010 a 28/07/2010
5720664/MARIA ROSELI DE SOUZA OLIVEIRA (TÉCNICA DE ENFERMAGEM) / 0.5 diárias (Completa) / de 28/07/2010 a 28/07/2010

Ordenador: ELEM CRISTINA DE MAGALHÃES ASSIS

DIÁRIA NÚMERO DE PUBLICAÇÃO: 137335 PORTARIA: 390

Objetivo: REALIZAR SUPERVISÃO E AVALIAÇÃO DAS ATIVIDADES DE COMBATE E CONTROLE DA DENGUE/SITUAÇÃO ENTOMOLÓGICA E ÍNDICES DE INFESTAÇÃO DO VETOR.
Fundamento Legal: LEI Nº5.810/94 ART.145
Origem: CASTANHAL/PA - BRASIL
Destino(s): IGARAPÉ-ACU/PA - Brasil

Servidor(es): 0498491/JOSÉ TOLENTINO DE MOURA (AGENTE DE SAÚDE PÚBLICA) / 2.5 diárias (Completa) / de 28/07/2010 a 30/07/2010

Ordenador: ELEM CRISTINA DE MAGALHÃES ASSIS

DIÁRIA NÚMERO DE PUBLICAÇÃO: 137327 PORTARIA: 389

Objetivo: CONDUZIR SERVIDORES QUE IRÃO PROMOVER A REALIZAÇÃO DO INVENTÁRIO DO SI-EDI NO MUNICÍPIO DE MARAPANIM.
Fundamento Legal: LEI Nº5.810/94 ART.145
Origem: CASTANHAL/PA - BRASIL
Destino(s): MARAPANIM/PA - Brasil

Servidor(es): 572064061/WALDOCELYS PEREIRA MANOS MORAES (MOTORISTA) / 0.5 diárias (Completa) / de 28/07/2010 a 28/07/2010

Ordenador: ELEM CRISTINA DE MAGALHÃES ASSIS

DIÁRIA NÚMERO DE PUBLICAÇÃO: 137321 PORTARIA: 388

Objetivo: CONDUZIR SERVIDORES QUE IRÃO PROMOVER A REALIZAÇÃO DO INVENTÁRIO DO SI-EDI NO MUNICÍPIO DE CURUÇA
Fundamento Legal: LEI Nº5.810/94 ART 145
Origem: CASTANHAL/PA - BRASIL
Destino(s): CURUÇA/PA - Brasil

Servidor(es): 572056481/JOÃO RICARDO DA ROCHA RODRIGUES (MOTORISTA) / 0.5 diárias (Completa) / de 27/07/2010 a 27/07/2010

Ordenador: ELEM CRISTINA DE MAGALHÃES ASSIS

DIÁRIA NÚMERO DE PUBLICAÇÃO: 137344 PORTARIA: 391

Objetivo: CONDUZIR O SERVIDOR JOSÉ TOLENTINO DE MOURA QUE IRÁ REALIZAR SUPERVISÃO E AVALIAÇÃO DAS ATIVIDADES DE COMBATE E CONTROLE DA DENGUE/SITUAÇÃO ENTOMOLÓGICA E ÍNDICES DE INFESTAÇÃO DO VETOR.
Fundamento Legal: LEI Nº5.810/94 ART.145
Origem: CASTANHAL/PA - BRASIL
Destino(s): IGARAPÉ-ACU/PA - Brasil

Servidor(es): 0500996/FRANCISCO DANTAS PANTOJA (GUARDA DE ENDEMIAS) / 2.5 diárias (Completa) / de 28/07/2010 a 30/07/2010

Ordenador: ELEM CRISTINA DE MAGALHÃES ASSIS

DIÁRIA NÚMERO DE PUBLICAÇÃO: 137507 ERRATA DA PUBLICAÇÃO Nº 134548 PORTARIA: 377

Objetivo: CONDUZIR OS SERVIDORES SILVIA NOGUEIRA E JOSÉ MOACIR QUE IRÃO AO MUNICÍPIO DE MARACANÃ DESENVOLVER AÇÕES DE VISA, NO QUE SE REFERE A CCIH, ENVIO DE RELATÓRIOS SOLICITADOS PELA ANVISA, BEM COMO REALIZAR PERFIL DA VISA E PREENCHIMENTO DA FICHA DOS A.E.S EM RELAÇÃO AO PGRSS, CONFORME OFÍCIO CIRCULAR Nº067/10 DVS/SESPA.
Fundamento Legal: LEI Nº5.810/94 ART.145
Origem: CASTANHAL/PA - BRASIL
Destino(s): MARACANÃ/PA - Brasil

Servidor(es): 572056521/NILSON CELIO DE OLIVEIRA MACHADO (MOTORISTA) / 1.0 diárias (Completa) / de 04/08/2010 a 05/08/2010

Ordenador: ELEM CRISTINA DE MAGALHÃES ASSIS

DIÁRIA NÚMERO DE PUBLICAÇÃO: 137505 ERRATA DA PUBLICAÇÃO Nº 134803 PORTARIA: 385

Objetivo: CONDUZIR OS SERVIDORES SILVIA NOGUEIRA E JOSÉ MOACIR QUE IRÃO AO MUNICÍPIO DE TERRA ALTA DESENVOLVER AÇÕES DE VISA, NO QUE SE REFERE A CCIH, ENVIO DE RELATÓRIOS SOLICITADOS PELA ANVISA, BEM COMO REALIZAR PERFIL DA VISA E PREENCHIMENTO DA FICHA DOS A.E.S EM RELAÇÃO AO PGRSS, CONFORME OFÍCIO CIRCULAR Nº067/10 DVS/SESPA.
Fundamento Legal: LEI Nº5.810/94 ART.145
Origem: CASTANHAL/PA - BRASIL
Destino(s): TERRA ALTA/PA - Brasil

Servidor(es): 572064061/WALDOCELYS PEREIRA MANOS MORAES (MOTORISTA) / 0.5 diárias (Completa) / de 13/08/2010 a 13/08/2010

Ordenador: ELEM CRISTINA DE MAGALHÃES ASSIS

DIÁRIA NÚMERO DE PUBLICAÇÃO: 137501 ERRATA DA PUBLICAÇÃO Nº 134512 PORTARIA: 375

Objetivo: CONDUZIR OS SERVIDORES SILVIA NOGUEIRA E BENEDITO DA SILVA PINHEIRO QUE IRÃO AO MUNICÍPIO DE MARAPANIM DESENVOLVER AÇÕES DE VISA, NO QUE SE REFERE A CCIH, ENVIO DE RELATÓRIOS SOLICITADOS PELA ANVISA, BEM COMO REALIZAR PERFIL DA VISA E PREENCHIMENTO DA FICHA DOS A.E.S EM RELAÇÃO AO PGRSS, CONFORME OFÍCIO CIRCULAR Nº067/10 DVS/SESPA.
Fundamento Legal: LEI Nº5.810/94 ART.145
Origem: CASTANHAL/PA - BRASIL
Destino(s): MARAPANIM/PA - Brasil

Servidor(es): 32076091/RAIMUNDO FERREIRA DOS SANTOS (MOTORISTA) / 1.0 diárias (Completa) / de 02/08/2010 a 03/08/2010

Ordenador: ELEM CRISTINA DE MAGALHÃES ASSIS

DIÁRIA NÚMERO DE PUBLICAÇÃO: 137454 ERRATA DA PUBLICAÇÃO Nº 134483 PORTARIA: 373

Objetivo: CONDUZIR OS SERVIDORES SILVIA NOGUEIRA E JOSÉ MOACIR QUE IRÃO AO MUNICÍPIO DE MAGALHÃES BARATA DESENVOLVER AÇÕES DE VISA, NO QUE SE REFERE A CCIH, ENVIO DE RELATÓRIOS SOLICITADOS PELA ANVISA, BEM COMO REALIZAR PERFIL DA VISA E PREENCHIMENTO DA FICHA DOS A.E.S EM RELAÇÃO AO PGRSS, CONFORME OFÍCIO CIRCULAR Nº067/10 DVS/SESPA.
Fundamento Legal: LEI Nº5.810/94 ART.145
Origem: CASTANHAL/PA - BRASIL
Destino(s): MAGALHÃES BARATA/PA - Brasil

Servidor(es): 572064061/WALDOCELYS PEREIRA MANOS MORAES (MOTORISTA) / 0.5 diárias (Completa) / de 30/07/2010 a 30/07/2010

Ordenador: ELEM CRISTINA DE MAGALHÃES ASSIS

DIÁRIA NÚMERO DE PUBLICAÇÃO: 137485 ERRATA DA PUBLICAÇÃO Nº 134786 PORTARIA: 383

Objetivo: CONDUZIR OS SERVIDORES SILVIA NOGUEIRA E JOSÉ MOACIR QUE IRÃO AO MUNICÍPIO DE SÃO JOÃO DA PONTA DESENVOLVER AÇÕES DE VISA, NO QUE SE REFERE A CCIH, ENVIO DE RELATÓRIOS SOLICITADOS PELA ANVISA, BEM COMO REALIZAR PERFIL DA VISA E PREENCHIMENTO DA FICHA DOS A.E.S EM RELAÇÃO AO PGRSS, CONFORME OFÍCIO CIRCULAR Nº067/10 DVS/SESPA.
Fundamento Legal: LEI Nº5.810/94 ART.145
Origem: CASTANHAL/PA - BRASIL
Destino(s): SÃO JOÃO DA PONTA/PA - Brasil

Servidor(es): 572064061/WALDOCELYS PEREIRA MANOS MORAES (MOTORISTA) / 0.5 diárias (Completa) / de 12/08/2010 a 12/08/2010

Ordenador: ELEM CRISTINA DE MAGALHÃES ASSIS

DIÁRIA NÚMERO DE PUBLICAÇÃO: 137497 ERRATA DA PUBLICAÇÃO Nº 134533 PORTARIA: 376

Objetivo: IRÁ AO MUNICÍPIO DE MARACANÃ DESENVOLVER AÇÕES DE VISA, NO QUE SE REFERE A CCIH, ENVIO DE RELATÓRIOS SOLICITADOS PELA ANVISA, BEM COMO REALIZAR PERFIL DA VISA E PREENCHIMENTO DA FICHA DOS A.E.S EM RELAÇÃO AO PGRSS, CONFORME OFÍCIO CIRCULAR Nº067/10 DVS/SESPA.
Fundamento Legal: LEI Nº5.810/94 ART.145
Origem: CASTANHAL/PA - BRASIL
Destino(s): MARACANÃ/PA - Brasil

Servidor(es): 1068101/JOSÉ MOACIR MODESTO DOS REIS (AGENTE DE VIGILANCIA SANITARIA) / 1.0 diárias (Completa) / de 04/08/2010 a 05/08/2010
54461472/SILVIA DOS SANTOS NOGUEIRA (ENFERMEIRA) / 1.0 diárias (Completa) / de 04/08/2010 a 05/08/2010

Ordenador: ELEM CRISTINA DE MAGALHÃES ASSIS

SECRETARIA DE ESTADO DE SAÚDE PÚBLICA - 4ª Regional

DIÁRIA
NÚMERO DE PUBLICAÇÃO: 137310
PORTARIA: 198/2010

Objetivo: realizar supervisão na campanha nacional de vacina do idoso no dia D 24/04/2010, com acompanhamento das ações de informação on-line dos dados da campanha e esclarecimento de dúvidas sobre a mesma.

Fundamento Legal: LEI:5810/94

Origem: CAPANEMA/PA - BRASIL

Destino(s):

PRIMAVERA, QUATIPURU, NOVA TIMBOTEUA/PA - Brasil<br

Servidor(es):

3156184010/IOLANDA DE FÁTIMA MENDES DA SILVA (ODONTÓLOGA) / 1.0 diárias (Completa) / de 24/04/2010 a 24/04/2010<br

Ordenador: Emílio Bernardo Sales Ramos

DIÁRIA
NÚMERO DE PUBLICAÇÃO: 137306
PORTARIA: 189/2010

Objetivo: Transportar veículo com técnicos que irá realizar supervisão na campanha nacional de vacina do idoso no dia D 24/04/2010, com acompanhamento das ações de informação on-line dos dados da campanha e esclarecimento de dúvidas sobre a mesma.

Fundamento Legal: 5810/94

Origem: CAPANEMA/PA - BRASIL

Destino(s):

AUG. CORREA, BRAGANÇA, TRACUATEUA./PA - Brasil<br

Servidor(es):

572067951/LUIZ MARIA ALVES FELIPE FILHO (MOTORISTA) / 1.0 diárias (Completa) / de 24/04/2010 a 24/04/2010<br

Ordenador: Emílio Bernardo Sales Ramos

DIÁRIA
NÚMERO DE PUBLICAÇÃO: 137319
PORTARIA: 190/2010

Objetivo: Transportar veículo com técnicos que irá realizar supervisão na campanha nacional de vacina do idoso no dia D 24/04/2010, com acompanhamento das ações de informação on-line dos dados da campanha e esclarecimento de dúvidas sobre a mesma.

Fundamento Legal: lei:5810/94

Origem: CAPANEMA/PA - BRASIL

Destino(s):

primavera, quatipuru, nova timboteua./PA - Brasil<br

Servidor(es):

572068051/Marcio Fabiano da Silva Guedes (Motorista) / 1.0 diárias (Completa) / de 24/04/2010 a 24/04/2010<br

Ordenador: Emílio Bernardo Sales Ramos

DIÁRIA
NÚMERO DE PUBLICAÇÃO: 137288
PORTARIA: 195/2010

Objetivo: realizar supervisão na campanha nacional de vacina do idoso no dia D 24/04/2010, com acompanhamento das ações de informação on-line dos dados da campanha e esclarecimento de dúvidas sobre a mesma.

Fundamento Legal: Lei 5810/94

Origem: CAPANEMA/PA - BRASIL

Destino(s):

Ag. correa, Bragança, Tracuateua./PA - Brasil<br

Servidor(es):

555888521/Nadia Cristina Figueiredo Ferrera (enfermeira) / 1.0 diárias (Completa) / de 24/04/2010 a 24/04/2010<br

Ordenador: Emílio Bernardo Sales Ramos

DIÁRIA
NÚMERO DE PUBLICAÇÃO: 137297
PORTARIA: 192/2010

Objetivo: realizar supervisão na campanha nacional de vacina do idoso no dia D 24/04/2010, com acompanhamento das ações de informação on-line dos dados da campanha e esclarecimento de dúvidas sobre a mesma.

Fundamento Legal: LEI:5810/94

Origem: CAPANEMA/PA - BRASIL

Destino(s):

AUG. CORREA, BRAGANÇA, TRACUATEUA./PA - Brasil<br

Servidor(es):

0108812018/IRENE COSTA DOS SANTOS (AG. DE PORTARIA) / 1.0 diárias (Completa) / de 24/04/2010 a 24/04/2010<br

Ordenador: Emílio Bernardo Sales Ramos

SECRETARIA DE ESTADO DE SAÚDE PÚBLICA - 5ª Regional

PORTARIA DE PRORROGAÇÃO
NÚMERO DE PUBLICAÇÃO: 137177
SECRETARIA ESPECIAL DE GOVERNO DO ESTADO DO PARÁ
SECRETARIA EXECUTIVA DE ESTADO DE SAÚDE PÚBLICA
5ª REGIONAL DE PROTEÇÃO SOCIAL
PORTARIA DE PRORROGAÇÃO
PORTARIA Nº 209 DE 26 DE JUNHO DE 2010.

O Diretor do 5º Centro Regional de Saúde, usando de suas atribuições que lhe são conferidas através do DECRETO Nº 2819 de 06 de Setembro de 1994, e considerando o disposto no artigo 51, § 4º., da Lei nº 8.666/93, e, diante solicitação da Presidente da Comissão de Processo Administrativo Disciplinar. R E S O L V E:

I – PRORROGAR por 60 (sessenta) dias, os trabalhos da Comissão de Processo Administrativo Disciplinar, instituído através da PORTARIA Nº 164, de 25 de maio de 2010, publicada no DOE nº 31678 de 01/06/2010, a partir de 26 de julho de 2010.

II – Esta portaria entra em vigor na data de sua publicação.

DÊ-SE CIÊNCIA, REGISTRE-SE E CUMPRE-SE.

LUIZ FERNANDO NORONHA PINA

DIRETOR DO 5º CRS

SECRETARIA DE ESTADO DE SAÚDE PÚBLICA - 6ª Regional

DIÁRIA
NÚMERO DE PUBLICAÇÃO: 137160
ERRATA DA PUBLICAÇÃO Nº 137007
PORTARIA: 486/2010

Objetivo: SUPERVISIONAR E APOIAR AS AÇÕES DESEMPENHADAS NA OPERAÇÃO VERANEIO/2010.

Fundamento Legal: ART. 145 DA LEI Nº 5.810 DE 24/01/1994.

Origem: BARCARENA/PA - BRASIL

Destino(s):

ABAETETUBA/PA - Brasil<br

Servidor(es):

571981081/GISELE LIMA MACEDO (FARMACÊUTICA-BIOQUÍMICA) / 2.0 diárias (Completa) / de 24/07/2010 a 25/07/2010<br

Ordenador: LUZIANE CRAVO SILVA

DIÁRIA
NÚMERO DE PUBLICAÇÃO: 137296
PORTARIA: 510/2010

Objetivo: SUPERVISIONAR E APOIAR AS AÇÕES DESEMPENHADAS NA OPERAÇÃO VERANEIO/2010.

Fundamento Legal: ART. 145 DA LEI Nº 5.810 DE 24/01/1994.

Origem: BARCARENA/PA - BRASIL

Destino(s):

ABAETETUBA/PA - Brasil<br

Servidor(es):

571909181/MISSILENI RODRIGUES GONÇALVES (AGENTE ADMINISTRATIVO) / 1.0 diárias (Completa) / de 31/07/2010 a 31/07/2010<br

Ordenador: LUZIANE CRAVO SILVA

DIÁRIA
NÚMERO DE PUBLICAÇÃO: 137292
PORTARIA: 514/2010

Objetivo: SUPERVISIONAR E APOIAR AS AÇÕES DESEMPENHADAS NA OPERAÇÃO VERANEIO/2010.

Fundamento Legal: ART. 145 DA LEI Nº 5.810 DE 24/01/1994.

Origem: BARCARENA/PA - BRASIL

Destino(s):

ABAETETUBA/PA - Brasil<br

Servidor(es):

541940671/SUZANA DE JESUS FERREIRA COSTA (AGENTE ADMINISTRATIVO) / 1.0 diárias (Completa) / de 31/07/2010 a 31/07/2010<br

Ordenador: LUZIANE CRAVO SILVA

DIÁRIA
NÚMERO DE PUBLICAÇÃO: 137286
PORTARIA: 507/2010

Objetivo: SUPERVISIONAR E APOIAR AS AÇÕES DESEMPENHADAS NA OPERAÇÃO VERANEIO/2010.

Fundamento Legal: ART. 145 DA LEI Nº 5.810 DE 24/01/1994.

Origem: BARCARENA/PA - BRASIL

Destino(s):

ABAETETUBA/PA - Brasil<br

Servidor(es):

5719448971/RAIMUNDO DE JESUS LOBATO FERREIRA (FARMACÊUTICO) / 2.0 diárias (Completa) / de 31/07/2010 a 01/08/2010<br

Ordenador: LUZIANE CRAVO SILVA

DIÁRIA
NÚMERO DE PUBLICAÇÃO: 137281
PORTARIA: 492/2010

Objetivo: SUPERVISIONAR E APOIAR AS AÇÕES DESEMPENHADAS NA OPERAÇÃO VERANEIO/2010.

Fundamento Legal: ART. 145 DA LEI Nº 5.810 DE 24/01/1994.

Origem: BARCARENA/PA - BRASIL

Destino(s):

ABAETETUBA/PA - Brasil<br

Servidor(es):

571909181/MISSILENI RODRIGUES GONÇALVES (AGENTE ADMINISTRATIVO) / 1.0 diárias (Completa) / de 25/07/2010 a 25/07/2010<br

Ordenador: LUZIANE CRAVO SILVA

DIÁRIA
NÚMERO DE PUBLICAÇÃO: 137276
PORTARIA: 489/2010

Objetivo: SUPERVISIONAR E APOIAR AS AÇÕES DESEMPENHADAS NA OPERAÇÃO VERANEIO/2010.

Fundamento Legal: ART. 145 DA LEI Nº 5.810 DE 24/01/1994.

Origem: BARCARENA/PA - BRASIL

Destino(s):

ABAETETUBA/PA - Brasil<br

Servidor(es):

5719448971/RAIMUNDO DE JESUS LOBATO FERREIRA (FARMACÊUTICO) / 1.0 diárias (Completa) / de 25/07/2010 a 25/07/2010<br

Ordenador: LUZIANE CRAVO SILVA

DIÁRIA
NÚMERO DE PUBLICAÇÃO: 137324
PORTARIA: 511/2010

Objetivo: SUPERVISIONAR E APOIAR AS AÇÕES DESEMPENHADAS NA OPERAÇÃO VERANEIO/2010.

Fundamento Legal: ART. 145 DA LEI Nº 5.810 DE 24/01/1994.

Origem: BARCARENA/PA - BRASIL

Destino(s):

BARCARENA/PA - Brasil<br

Servidor(es):

541901421/ISABEL PAULINO ESTEVES DOS SANTOS (PSICÓLOGA) / 1.0 diárias (Completa) / de 31/07/2010 a 31/07/2010<br

Ordenador: LUZIANE CRAVO SILVA

DIÁRIA
NÚMERO DE PUBLICAÇÃO: 137307
PORTARIA: 503/2010

Objetivo: SUPERVISIONAR E APOIAR AS AÇÕES DESEMPENHADAS NA OPERAÇÃO VERANEIO/2010.

Fundamento Legal: ART. 145 DA LEI Nº 5.810 DE 24/01/1994.

Origem: BARCARENA/PA - BRASIL

Destino(s):

ABAETETUBA/PA - Brasil<br

Servidor(es):

7214412/IVONETE MORAES DA SILVA (ENFERMEIRA) / 2.0 diárias (Completa) / de 31/07/2010 a 01/08/2010<br

Ordenador: LUZIANE CRAVO SILVA

DIÁRIA
NÚMERO DE PUBLICAÇÃO: 137315
PORTARIA: 506/2010

Objetivo: CONDUZIR SERVIDORES QUE IRÃO SUPERVISIONAR E APOIAR AS AÇÕES DESEMPENHADAS NA OPERAÇÃO VERANEIO/2010.

Fundamento Legal: ART. 145 DA LEI Nº 5.810 DE 24/01/1994.

Origem: BARCARENA/PA - BRASIL

Destino(s):

ABAETETUBA/PA - Brasil<br

Servidor(es):

572076851/LAURIMAR RODRIGUES MINDELO (MOTORISTA) / 2.0 diárias (Completa) / de 31/07/2010 a 01/08/2010<br

Ordenador: LUZIANE CRAVO SILVA

DIÁRIA
NÚMERO DE PUBLICAÇÃO: 137349
PORTARIA: 502/2010

Objetivo: SUPERVISIONAR E APOIAR AS AÇÕES DESEMPENHADAS NA OPERAÇÃO VERANEIO/2010.

Fundamento Legal: ART. 145 DA LEI Nº 5.810 DE 24/01/1994.

Origem: BARCARENA/PA - BRASIL

Destino(s):

BARCARENA/PA - Brasil<br

Servidor(es):

54194584/LEDIANE ALVES PINTO (CHEFE DO SETOR FINANCEIRO) / 2.0 diárias (Completa) / de 31/07/2010 a 01/08/2010<br

Ordenador: LUZIANE CRAVO SILVA

DIÁRIA
NÚMERO DE PUBLICAÇÃO: 137354
PORTARIA: 501/2010

Objetivo: SUPERVISIONAR E APOIAR AS AÇÕES DESEMPENHADAS NA OPERAÇÃO VERANEIO/2010.

Fundamento Legal: ART. 145 DA LEI Nº 5.810 DE 24/01/1994.

Origem: BARCARENA/PA - BRASIL

Destino(s):

BARCARENA/PA - Brasil<br

Servidor(es):

571911211/ADRIANA DA SILVA BARROS (AGENTE ADMINISTRATIVO) / 2.0 diárias (Completa) / de 31/07/2010 a 01/08/2010<br

Ordenador: LUZIANE CRAVO SILVA

DIÁRIA
NÚMERO DE PUBLICAÇÃO: 137368
PORTARIA: 505/2010

Objetivo: CONDUZIR SERVIDORES QUE IRÃO SUPERVISIONAR E APOIAR AS AÇÕES DESEMPENHADAS NA OPERAÇÃO VERANEIO/2010.

Fundamento Legal: ART. 145 DA LEI Nº 5.810 DE 24/01/1994.

Origem: BARCARENA/PA - BRASIL

Destino(s):
BARCARENA/PA - Brasil<br
Servidor(es):
572076321/MÁRCIO ROGÉRIO MAGNO PINHEIRO (MOTORISTA) / 2.0 diárias (Completa) / de 31/07/2010 a 01/08/2010<br
Ordenador: LUZIANE CRAVO SILVA

DIÁRIA
NÚMERO DE PUBLICAÇÃO: 137377
PORTARIA: 509/2010

Objetivo: SUPERVISIONAR E APOIAR AS AÇÕES DESEMPENHADAS NA OPERAÇÃO VERANEIO/2010.
Fundamento Legal: ART.145 DA LEI Nº 5.810 DE 24/01/1994
Origem: BARCARENA/PA - BRASIL

Destino(s):
ABAETETUBA/PA - Brasil<br
Servidor(es):
571930952/GENILDA MACEDO MARTINS (TECNICA DE ENFERMAGEM) / 1.0 diárias (Completa) / de 01/08/2010 a 01/08/2010<br
Ordenador: LUZIANE CRAVO SILVA

DIÁRIA
NÚMERO DE PUBLICAÇÃO: 137401
PORTARIA: 512/2010

Objetivo: SUPERVISIONAR E APOIAR AS AÇÕES DESEMPENHADAS NA OPERAÇÃO VERANEIO/2010.
Fundamento Legal: ART. 145 DA LEI Nº 5.810 DE 24/01/1994
Origem: BARCARENA/PA - BRASIL

Destino(s):
BARCARENA/PA - Brasil<br
Servidor(es):
571973201/ANDERSON DOS SANTOS COSTA (ENFERMEIRO) / 1.0 diárias (Completa) / de 01/08/2010 a 01/08/2010<br
Ordenador: LUZIANE CRAVO SILVA

SECRETARIA DE ESTADO DE SAÚDE PÚBLICA - 7ª Regional

RESUMO DE PORTARIA DE TORNAR SEM EFEITO
NÚMERO DE PUBLICAÇÃO: 137520
7º REGIONAL DE PROTEÇÃO SOCIAL
C.G.C. 05.054.929-0001/17

RESUMO DE PORTARIAS DE TORNAR SEM FEITO
PORTARIA Nº 0420 / 7ºCRS DE 07 DE JULHO DE 2010
TORNAR SEM EFEITO A PORTARIA:

Nº 025, Publicada no D.O.E. nº 31.693 de 23/06/2010
PUBLIQUE-SE, REGISTRE-SE E CUMPRE-SE.
ORDENADORA DE DESPESA: Isabel Cristina Reis Sacramento

DIÁRIA
NÚMERO DE PUBLICAÇÃO: 137576
PORTARIA: 543

Objetivo: REALIZAR A 1ª ETAPA DA AVALIAÇÃO DA PAVS/SISPACTO 2010 (JAN/ABRIL) E APLICAR O DIAGNÓSTICO SITUACIONAL DE SAÚDE DO MUNICÍPIO.

Fundamento Legal: DECRETO Nº 2819 DE 06 DE SETEMBRO DE 1994

Origem: BELÉM/PA - BRASIL

Destino(s):
MUANÁ/PA - Brasil<br

Servidor(es):

57206316/NATÁLIA BUARQUE DO MONTE BRITO (AGENTE DE ENDEMIAS) / 4.2 diárias (Completa) / de 30/08/2010 a 03/09/2010<br

Ordenador: Isabel Cristina Reis Sacramento

DIÁRIA
NÚMERO DE PUBLICAÇÃO: 137566
PORTARIA: 542

Objetivo: REORGANIZAR O SISTEMA DE INFORMAÇÃO SI-EDI DO SETOR DE IMUNIZAÇÃO

Fundamento Legal: DECRETO Nº 2819 DE 06 DE SETEMBRO DE 1994

Origem: BELÉM/PA - BRASIL

Destino(s):
SALVATERRA/PA - Brasil<br

Servidor(es):

571957542/CELICE SHIRLEY VIANA ALVARES (AGENTE DE ENDEMIAS) / 2.2 diárias (Completa) / de 05/08/2010 a 07/08/2010<br

Ordenador: Isabel Cristina Reis Sacramento

DIÁRIA
NÚMERO DE PUBLICAÇÃO: 137582
PORTARIA: 544

Objetivo: REALIZAR A 1ª ETAPA DA AVALIAÇÃO DA PAVS/SISPACTO 2010 (JAN/ABRIL) E APLICAR O DIAGNÓSTICO SITUACIONAL DE SAÚDE DO MUNICÍPIO.

Fundamento Legal: DECRETO Nº 2819 DE 2819 DE 1994

Origem: BELÉM/PA - BRASIL

Destino(s):
MUANÁ/PA - Brasil<br

Servidor(es):

572063261/BARBARA ARETHA DA SILVA CARNEIRO (AGENTE DE ENDEMIAS) / 4.2 diárias (Completa) / de 30/08/2010 a 03/09/2010<br

Ordenador: Isabel Cristina Reis Sacramento

DIÁRIA
NÚMERO DE PUBLICAÇÃO: 137588
PORTARIA: 545

Objetivo: REALIZAR A 1ª ETAPA DA AVALIAÇÃO DA PAVS/SISPACTO 2010 (JAN/ABRIL) E APLICAR O DIAGNÓSTICO

SITUACIONAL DE SAÚDE DO MUNICÍPIO.

Fundamento Legal: DECRETO Nº 2819 DE 06 DE SETEMBRO DE 1994

Origem: BELÉM/PA - BRASIL

Destino(s):
MUANÁ/PA - Brasil<br

Servidor(es):

53260793/MARIA EUNICE BEGOT DA SILVA DANTAS (NUTRICIONISTA) / 4.2 diárias (Completa) / de 30/08/2010 a 03/09/2010<br

Ordenador: Isabel Cristina Reis Sacramento

SECRETARIA DE ESTADO DE SAÚDE PÚBLICA - 8ª Regional

DIÁRIA
NÚMERO DE PUBLICAÇÃO: 137579
PORTARIA: 275

Objetivo: PARTICIPAR DE REUNIÃO ONDE VAI SER PROPOSTO POLÍTICAS PÚBLICAS, DEFINIR NORMAS, PLANEJAR, PROMOVER E ACOMPANHARAS AÇÕES DE GESTÃO DE PATRIMÔNIO MOBILIÁRIOS, CONSIDERANDO O OFÍCIO CIRCULAR Nº 032/2010-GS/DGP, COMO TAMBÉM RESOLVER PROBLEMAS ADMINISTRATIVOS JUNTO AO GT/ORÇAMENTO E FES/SESPA, REFERENTE AO HOSPITAL MUNICIPAL DE MELGAÇO, EM BELÉM.

Fundamento Legal: LEI ESTADUAL 5.810/1994

Origem: BREVES/PA - BRASIL

Destino(s):
BELÉM/PA - BRASIL<br

Servidor(es):

54432501/PAULO RONALDO RODRIGUES DE SOUZA (CHEFE DA DIVISÃO ADMINISTRATIVA) / 3.5 diárias (Completa) / de 03/08/2010 a 06/08/2010<br

Ordenador: ABRAÃO CORREA PANTOJA

HOSPITAL REGIONAL DE CAMETÁ

DIÁRIA
NÚMERO DE PUBLICAÇÃO: 137314
PORTARIA: 076

Objetivo: PARTICIPAR DE REUNIAO COM A EXMª. SENHORA SECRETARIA ADJUNTA DE SAUDE PÚBLICA E TECNICOS DO FES A FIM DE TRATAR ASSUNTOS REFERENTE À ORCAMENTO E FINANCEIRO DESTE HOSPITAL REGIONAL.

Fundamento Legal: RJU 5810

Origem: CAMETA/PA - BRASIL

Destino(s):
BELEM/PA - Brasil<br

Servidor(es):

541855413/DIONEI CARDOSO PEREIRA (DIRETOR DO H.R.C.) / 2.5 diárias (Completa) / de 27/07/2010 a 29/07/2010<br

Ordenador: DIONEI CARDOSO PEREIRA

DIÁRIA
NÚMERO DE PUBLICAÇÃO: 137318
PORTARIA: 077

Objetivo: PARTICIPAR DE REUNIAO COM A EXMª. SENHORA SECRETARIA ADJUNTA DE SAUDE PÚBLICA E TECNICOS DO FES A FIM DE TRATAR ASSUNTOS REFERENTE À ORCAMENTO E FINANCEIRO DESTE HOSPITAL REGIONAL.

Fundamento Legal: RJU 5810

Origem: CAMETA/PA - BRASIL

Destino(s):
BELEM/PA - Brasil<br

Servidor(es):

55208602/MARIA DE FÁTIMA MIRANDA BATISTA (TEC. DE ENFEMAGEM) / 2.5 diárias (Completa) / de 27/07/2010 a 29/07/2010<br

Ordenador: MARIA DE FÁTIMA MIRANDA BATISTA

DIÁRIA
NÚMERO DE PUBLICAÇÃO: 137325
PORTARIA: 078

Objetivo: TRANSPORTAR TÉCNICOS DESTE H.R.C.QUE IRÃO PARTICIPAR DE REUNIAO COM A EXMª. SENHORA SECRETARIA ADJUNTA DE SAUDE PÚBLICA E TECNICOS DO FES A FIM DE TRATAR ASSUNTOS REFERENTE À ORCAMENTO E FINANCEIRO DESTE HOSPITAL REGIONAL.

Fundamento Legal: RJU 5810

Origem: CAMETA/PA - BRASIL

Destino(s):
BELEM/PA - Brasil<br

Servidor(es):

572054554/ALONSO LOPES DOS SANTOS (MOTORISTA DO H.R.C.) / 2.5 diárias (Completa) / de 27/07/2010 a 29/07/2010<br

Ordenador: DIONEI CARDOSO PEREIRA

CENTRO DE HEMOTERAPIA E HEMATOLOGIA DO PARÁ

SUPRIMENTO DE FUNDO
NÚMERO DE PUBLICAÇÃO: 137442
PORTARIA: 384/2010

Prazo para Aplicação (em dias): 30

Prazo para Prestação de Contas (em dias): 15

Servidor: Antonia Pinheiro do Nascimento

Cargo: Tecnico em Enfermagem

Matrícula Funcional: 541926462

Recurso(s):

Programa de Trabalho Fonte do Recurso Natureza da Despesa Valor

10302118826160000 0269001022 339030 350.00

10302118826160000 0269001022 339036 250.00

Observação: processo 20101686. periodo de aplicação: 28/07/2010 a 27/08/2010.

Ordenador: Maria de Fátima Pombo Montoril

HOMOLOGAÇÃO DE RESULTADO DE LICITAÇÃO - PE Nº
020/2010

NÚMERO DE PUBLICAÇÃO: 137331
PREGÃO ELETRÔNICO Nº. 020/2010

A Fundação Centro de Hemoterapia e Hematologia do Estado do Pará, nesta oportunidade representada pela Pregoeira designada pela PORTARIA Nº 345/2010/GABINETE/AJUR/HEMOPA, de 01.07.2010, torna público a HOMOLOGAÇÃO da adjudicação referente ao Processo nº 20100660, Pregão Eletrônico nº 020/2010, cujo objeto é a Aquisição de Material Permanente – Extintores de incêndio e acessórios.

LOTE ÚNICO: FCV – INDÚSTRIA PLATINENSE DE EXTINTORES LTDA. CNPJ: 03913904/0001-04. Valor Total: R\$ 4.414,60 (quatro mil quatrocentos e quatorze reais e sessenta centavos). Os autos do Processo Administrativo Nº. 20100660 estão à disposição dos interessados na sede da Fundação HEMOPA. Belém (PA), 28 de julho de 2010. Antônia Dias. Pregoeira.

DIÁRIA
NÚMERO DE PUBLICAÇÃO: 137361
PORTARIA: 376/2010

Objetivo: VISITA TECNICA A AGENCIA TRANSFUSIONAL DO HOSPITAL SAO FRANCISCO DE ASSIS EM SANTANA DO ARAGUAIA/PA.

Fundamento Legal: INSTRUÇÃO NORMATIVA 001/2008 - AGE

Origem: REDENÇÃO/PA - BRASIL

Destino(s):

SANTANA DO ARAGUAIA/PA - Brasil<br

Servidor(es):

572036061/LEIDIANE OLIVEIRA DOS SANTOS SILVA (FARMACEUTICO BIOQUIMICO) / 1.5 diárias (Completa) / de 30/07/2010 a 31/07/2010

571934641/WALDINAR NUNES DA SILVA (ENFERMEIRO) / 1.5 diárias (Completa) / de 30/07/2010 a 31/07/2010<br

Ordenador: Maria de Fátima Pombo Montoril

CONTRATO
NÚMERO DE PUBLICAÇÃO: 137149
ERRATA DA PUBLICAÇÃO Nº 137013
CONTRATO: 93/2010

Objeto: AQUISIÇÃO DE OBRAS E SERVIÇOS DE ENGENHARIA-REFORMA DO HEMOCENTRO

Valor Total: 28.463,84

Data Assinatura: 02/07/2010

Vigência: 02/07/2010 a 15/08/2010

Decreto Qualificação: s/n

Data do Decreto: 01/07/2007

Data de Publicação do Decreto: 10/01/2007

Convite: 1/2010

Orçamento:

Programa de Trabalho Natureza da Despesa Fonte do Recurso Origem do Recurso

10302118826230000 339039 0660002144 Estadual

Contratado: A J PROJETOS E CONSTRUÇÕES

Endereço: Psg Maria dos Anjos, 21

CEP. 66055-360 - Belém/PAComplemento: VILA SANTANA

Ordenador: Maria de Fátima Pombo Montoril

AVISO DE LICITAÇÃO
NÚMERO DE PUBLICAÇÃO: 137178
MODALIDADE: PREGÃO ELETRÔNICO

Número: 40/2010

Objeto: AQUISIÇÃO DE MATERIAL PERMANENTE: BANCADA SIMPLES

Entrega do Edital: www.comprasnet.gov.br, e www.compraspara.pa.gov.br

Observação: Havendo divergência entre a especificação do(s) item(ns) do edital e do sistema Comprasnet, prevalecerá a especificação constante deste edital.

Responsável pelo certame: Antônia Dias

Local de Abertura: www.comprasnet.gov.br

Data da Abertura: 11/08/2010

Hora da Abertura: 09:00

Orçamento:

Programa de Trabalho Natureza da Despesa Fonte do Recurso Origem do Recurso

10302118826230000 449052 0269001022 Estadual

Ordenador: Maria de Fátima Pombo Montoril

**SUPRIMENTO DE FUNDO
NÚMERO DE PUBLICAÇÃO: 137207
PORTARIA: 383/2010**

Prazo para Aplicação (em dias): 30
Prazo para Prestação de Contas (em dias): 15
Servidor: LEIDIANE OLIVEIRA DOS SANTOS SILVA
Cargo: FARMAC. BLOQUIMICO
Matricula Funcional: 572036061
Recurso(s):
Programa de Trabalho Fonte do Recurso Natureza da Despesa Valor
10122012545750000 0269001022 339030 600.00
10122012545750000 0269001022 339039 300.00
Observação: processo 20101697. período de aplicação
27/07/2010 a 26/08/2010.
Ordenador: Maria de Fátima Pombo Montoril

**SUPRIMENTO DE FUNDO
NÚMERO DE PUBLICAÇÃO: 137213
PORTARIA: 382/2010**

Prazo para Aplicação (em dias): 30
Prazo para Prestação de Contas (em dias): 15
Servidor: MARLEA DE NAZARE DIAS SOBRINHO
Cargo: ASSIST. SOCIAL
Matricula Funcional: 32254102
Recurso(s):
Programa de Trabalho Fonte do Recurso Natureza da Despesa Valor
10122012545750000 0269001022 339030 700.00
10122012545750000 0269001022 339033 250.00
10122012545750000 0269001022 339036 100.00
Observação: PROCESSO 20101695. PERÍODO DE APLICAÇÃO
27/07/2010 A 26/08/2010.
Ordenador: Maria de Fátima Pombo Montoril

**HOSPITAL DE CLÍNICAS
GASPAR VIANNA**

**PORTARIA
NÚMERO DE PUBLICAÇÃO: 137322
PORTARIA Nº 283, 23 DE JULHO DE 2010.**

O Presidente da Fundação Pública Estadual Hospital de Clínicas Gaspar Vianna, usando das atribuições que lhe foram conferidas pelo Decreto Governamental de 19 de agosto de 2009, publicado no DOE nº 31.487 de 20.08.2009.
RESOLVE:
AUTORIZAR o afastamento do servidor ELENILSON JOSÉ SANTOS DA COSTA, Médico, matrícula 5878454/2, lotado na Fundação Pública Estadual Hospital de Clínicas Gaspar Vianna, em virtude de concorrer a cargo eletivo, no período de 06/07/2010 a 03/10/2010.
DÉ-SE CIÊNCIA, PUBLIQUE-SE, REGISTRE-SE E CUMPRA-SE.
BENEDITO PAULO BEZERRA
Presidente / FPEHCGV

**TORNAR NULO CONTRATO TEMPORÁRIO
NÚMERO DE PUBLICAÇÃO: 137317**

TORNAR NULO o contrato temporário de nº 910, firmado entre a FUNDAÇÃO PÚBLICA ESTADUAL HOSPITAL DE CLÍNICAS GASPAR VIANNA e JOSÉ MACIEL CALDAS DOS REIS, Cargo de Médico – Especialidade: Cirurgia Vascular, com início em 29/06/2010, publicada no DOE nº 31.699 de 01/07/2010.

**TERMO ADITIVO A CONTRATO
NÚMERO DE PUBLICAÇÃO: 137545
ERRATA DA PUBLICAÇÃO: 135431**

Termo Aditivo: 2
Data de Assinatura: 13/08/2009
Valor: 111.000,00
Vigência: 13/08/2009 a 29/06/2010
Justificativa: Reestabelecer equilíbrio econômico-financeiro inicial do contrato, com fulcro na alínea 'd', do inciso II, do art. 65, da Lei nº. 8.666/93 e alterações posteriores.
Contrato: 43/2008

Orçamento:
Programa de Trabalho Natureza da Despesa Fonte do Recurso Origem do Recurso
10302118526100000 319034 0103000000 Estadual
Contratado: Serviço dos Anestesiologistas Unidos S/S Ltda.
Endereço: Tv Pe Eutíquio, Bairro: Batista Campos, 2171
CEP. 66033-720 - Belém/PA
Email: sauww@hotmail.com
Fax: 9132229445
Ordenador: Benedito Paulo Bezerra

**SECRETARIA DE
ESTADO DE CULTURA**

**INEXIGIBILIDADE DE LICITAÇÃO
NÚMERO DE PUBLICAÇÃO: 137404
INEXIGIBILIDADE: 3/2010**

Data: 28/07/2010
Valor: 5.000,00
Objeto: CONTRATAÇÃO DO ARTISTA JOSÉ ELOI IGLESIAS COMESANHA.
Fundamento Legal: ART. 25, III, DA LEI FEDERAL Nº 8.666/93, E ALTERAÇÕES POSTERIORES.
Data de Ratificação: 28/07/2010

Orçamento:
Programa de Trabalho Natureza da Despesa Fonte do Recurso
Origem do Recurso
13392118125960000 339036 0101000000
Estadual
Contratado(s):
Nome: JOSÉ ELOI IGLESIAS COMESANHA
Endereço: R Treze, Bairro: Águas Lindas, 75
CEP. 67020-510 - Ananindeua/PA
Complemento: CONJ. JULIA SEFER
Telefone: 9100000000
Ordenador: Ana Paula Lima Gouvea Noqueira

**FUNDAÇÃO CULTURAL DO PARÁ
TANCREDO NEVES**

**INEXIGIBILIDADE DE LICITAÇÃO
NÚMERO DE PUBLICAÇÃO: 137498
INEXIGIBILIDADE: 9/2010**

Data: 07/07/2010
Valor: 50.000,00
Objeto: Cache artistico
Fundamento Legal: art. 25, inciso III da Lei nº 8.666/93
Orçamento:
Programa de Trabalho Natureza da Despesa Fonte do Recurso
Origem do Recurso
13392118162000000 339039 0101002158
Estadual
Contratado(s):
Nome: MESQUITA ALVES & CIA LTDA ME
Endereço: Av Jäder Barbalho, Bairro: Centro, 76
CEP. 68600-000 - Bragança/PA
Telefone: 9138222086
Ordenador: Gerson Banhos Silva de Araújo

**TORNAR SEM EFEITO
NÚMERO DE PUBLICAÇÃO: 137425**

Tornar Sem Efeito o extrato do Instrumento Substitutivo de Contrato publicado no Diário Oficial do Estado do Pará nº 31712 do dia 20/07/2010.
Partes: Fundação Cultural do Pará Tancredo Neves e OFC INDUSTRIA E COMERCIO DE PRODUTOS PARA ESCRITÓRIO LTDA
Data de Assinatura: 12/07/2010
Ordenador Responsável: Gerson Banhos Silva de Araújo

**FUNDAÇÃO
CARLOS GOMES**

**PORTARIA DE EXONERAÇÃO
NÚMERO DE PUBLICAÇÃO: 137547
PORTARIA Nº 116/2010**

O Superintendente da Fundação Carlos Gomes, usando de suas atribuições legais:
RESOLVE:
EXONERAR a pedido de MARIA ZIENHE CAMEZ DE CASTRO, do Cargo em Comissão de Diretor – DAS - 5, desta Fundação, a contar de 01.08.2010.
DÉ-SE CIÊNCIA, REGISTRE-SE E CUMPRA-SE.
Belém-Pa, 28 de julho de 2010.
Ordenador: DANIEL FREITAS DE ARAÚJO - Superintendente

**SECRETARIA DE
ESTADO DE EDUCAÇÃO**

**ADMISSÃO DE SERVIDOR
NÚMERO DE PUBLICAÇÃO: 137287**

Errata da Publicação: 126386
Órgão: SECRETARIA DE ESTADO DE EDUCACAO
Modalidade de Admissão: Temporário
Ato: CONTRATO
Data de Admissão: 23/06/2010
Admitidos:
Nome do Servidor Cargo do Servidor Término Vínculo Observação
ADONIAS SOUSA DA SILVA PROFESSOR 20/10/2010 CONTRATO 5415/2010-OBIDOS
ERICA FABRICE DA SILVA NUNES PROFESSORA 20/10/2010 CONTRATO 5416/2010-OBIDOS
Ordenador: LUIS CARLOS BARBOSA CAVALCANTE

**ADMISSÃO DE SERVIDOR
NÚMERO DE PUBLICAÇÃO: 137591
ERRATA DA PUBLICAÇÃO: 126501**

Órgão: SECRETARIA DE ESTADO DE EDUCACAO
Modalidade de Admissão: Temporário
Ato: CONTRATO
Data de Admissão: 02/07/2010
Nome do Servidor Cargo do Servidor Término Vínculo Observação
ROSANGELA RAQUEL CHAVES PROFESSOR 28/12/2010 CONTRATO
5425/2010-ANANINDEUA
Ordenador: LUIS CARLOS BARBOSA CAVALCANTE

**SECRETARIA DE ESTADO
DE EDUCAÇÃO - CCC**

**EXTRATO DE ATA DE REGISTRO DE PREÇOS
NÚMERO DE PUBLICAÇÃO: 137682
EXTRATO DE ATA DE REGISTRO DE PREÇOS
Nº 036/2010**

PREGÃO Nº 016/2010

Ata de Registro de Preços, decorrente do Pregão Eletrônico para Registro de Preços nº 036/2010, processo nº342687/2010, homologado pelo Secretário de Estado de Educação em 16.04.2010, publicado no D.O.U. nº 72.
OBJETO: Fornecimento de veículos de transporte escolar diário, conforme especificações contidas no edital.
Empresa: MAN LATIN AMERICA INDÚSTRIA E COMÉRCIO DE VEÍCULOS LTDA.
CNPJ: 06.020.318/0001-10
Rua Volkswagen, nº 291, 7º, 8º e 9º andares, Centro, Jabaquara/SP
Vigência: 28.07.2010 a 27.07.2011
Ordenador Responsável: LUIS CARLOS BARBOSA CAVALCANTE

**APOSTILAMENTO
NÚMERO DE PUBLICAÇÃO: 137670
NÚMERO: 1**

Assinatura: 28/07/2010
Valor: 12.313.434,54
Justificativa: Alteração da dotação orçamentária
Contrato: 110/2010
Ordenador: LUIS CARLOS BARBOSA CAVALCANTE

**TERMO DE CESSÃO DE USO
NÚMERO DE PUBLICAÇÃO: 137643
TERMO DE CESSÃO DE USO**

Nº do Termo de Cessão: 108/2010
Partes: SEDUC/INSTITUTO DE DESENVOLVIMENTO FLORESTAL DO ESTADO DO PARÁ/ IDEFLOR.
Objeto: Permite o uso de um terreno para a construção de um laboratório de sementes florestais.
Vigência: 29.07.2010 a 28.07.2040
Data de assinatura: 28.07.2010
Ordenador responsável: CARLOS ALBERTO DA SILVA LEÃO

**EXTRATO DE ATA DE REGISTRO DE PREÇOS
NÚMERO DE PUBLICAÇÃO: 137525
EXTRATO DE ATA DE REGISTRO DE PREÇOS Nº
006/2010/NLIC-SEDUC
PREGÃO Nº 022/2009**

Ata de Registro de Preços, decorrente do Pregão Eletrônico para Registro de Preços nº022/2009, processo nº 191972/2009, homologado pelo Secretário adjunto de Gestão em 09/07/2009, publicado no D.O.E nº 31.647 de 16 de abril de 2010.

Objeto: Registro de Preços para aquisição de material permanente (instrumentos musicais para o projeto Educando através da música), conforme especificações contidas no edital.
Empresa: TAPAJÓS & SANTOS LTDA-ME
CNPJ: 08.635.965/0001-62
Rua Antonio Everdosa, nº 636, bairro Pedreira, Belém/PA
Empresa: COMÉRCIO DE INSTRUMENTOS MUSICAIS ICLÉIA DELLAGIUSTINA LTDA-EPP
CNPJ: 79.948.634/0001-20
Rua Angelo Schiochet, nº 55, sala 01, térreo, Centro, Jaraguá do Sul/SC
Vigência: 16/04/2010 à 15/04/2011
Ordenador Responsável: CARLOS ALBERTO DA SILVA LEÃO

**CONTRATO
NÚMERO DE PUBLICAÇÃO: 137414
CONTRATO: 37/2010**

Objeto: Contratação de especializada para prestação de serviços de Reforma do Protótipo 01(laboratório de informática, laboratório multidisciplinar, biblioteca e sala de vídeo) da EEEFM. D. Luiz Moura Palha; localiza no município de Xinguara/PA.
Valor Total: 125.077,57
Data Assinatura: 26/07/2010
Vigência: 26/07/2010 a 24/08/2010
Convite: 43/2009
Orçamento:
Programa de Trabalho Natureza da Despesa Fonte do Recurso Origem do Recurso
12122128219560000 449051 0101000000 Estadual
Contratado: MD ENGENHARIA LTDA-EPP
Endereço: Tv Alm Wandenkolk, 811
CEP. 66055-030 - Belém/PA
Ordenador: Carlos Alberto da Silva Leão

**TERMO ADITIVO A CONVÊNIO
NÚMERO DE PUBLICAÇÃO: 137167
TERMO ADITIVO: 3**

Data de Assinatura: 21/07/2010
Valor: 0,00
Vigência: 22/07/2010 a 19/10/2010
Justificativa: Prorrogação de vigência.
Objeto: Manutenção do suporte técnico-pedagógico da Unidade de formação - Casa Familiar Rural do Território Quilombola de Jambuaçu.
Convenio: 76/2009
Partes:
Concedente: Secretaria de Estado de Educação
Beneficiário ente Público: Assoc. da casa familiar Rural do Territ. Quilombola de Jamb
Nome do Ordenador: Carlos Alberto da Silva Leão

**TERMO ADITIVO A CONVÊNIO
NÚMERO DE PUBLICAÇÃO: 137175
TERMO ADITIVO: 3**

Data de Assinatura: 21/07/2010
Valor: 0,00
Vigência: 22/07/2010 a 19/10/2010
Justificativa: Prorrogação de vigência.
Objeto: Manutenção do suporte técnico-pedagógico da Unidade de formação - Casa Familiar Rural do Município de Cametá.
Convenio: 75/2009
Partes:
Beneficiário ente Público: Assoc. da Casa Familiar Rural de Cametá
Concedente: Secretaria de Estado de Educação
Nome do Ordenador: Carlos Alberto da Silva Leão

**SECRETARIA DE ESTADO
DE EDUCAÇÃO - GRC****RESUMO DE PORTARIAS DIVERSAS-GRC
NÚMERO DE PUBLICAÇÃO: 137607
CEDENCIA****PORTARIA N.º: 12214/10 DE 20/07/2010**

Nome: ROSENEI DE LIMA BRAGA
Matrícula: 315516/1 Cargo/Lot.: Ag. Adminstravito /SEDUC
Ceder ao Tribunal Regional Eleitoral do Pará, com ônus para o órgão de origem, no período de 20/07/10 a 31/12/10.

PORTARIA N.º: 12295/10 DE 22/07/2010

Nome: GERALDO DE ALMEIDA DIAS
Matrícula: 51855852/1 Cargo/Lot.: Prof.AD-4 /SEDUC
Ceder a Casa Civil da Governndoria, com ônus para o órgão de origem, a contar de 20/04/2010.

PORTARIA N.º: 12278 /10 DE 21/07/2010

Nome: ROSIVALDO DO SOCORRO MIRANDA FERREIRA
Matrícula: 57210050/2 Cargo/Lot.: Vigia /SEDUC
Ceder a Superintendência do Sistema Penitenciário do Estado do Pará, com ônus para o órgão de origem, a contar de 21/07/2010, ficando o estágio probatório suspenso durante o período da cessão.

AUTORIZAÇÃO PARA O SERVIDOR (CURSO)

Portaria n.º: 11530/10 de 08/07/2010
Nome: RAMON DIEGO NASCIMENTO DA SILVA
Matrícula: 54187512/2 Período: 08/03/10 a 06/03/2012
Cargo/Lot.: Prof.AD-4/EE Presidente Costa e Silva/Belém
Motivo/Local: Para participar do Curso de Mestrado em Ciências Ambientais, na Universidade Federal do Pará.
Portaria n.º: 12173/10 de 19/07/2010
Nome: MANOEL HENRIQUE AMORIM DE BRITO
Matrícula: 5729684/2 Período: 03/05/10 a 01/05/2012
Cargo/Lot.: Prof.AD-4/EE Jarbas Passarinho (SOUZA)/Belém
Motivo/Local: Para participar do Curso de Mestrado em Ciências Ambientais, na Universidade de Taubaté -São Paulo.
PRORROGAR AUTORIZAÇÃO P/ O SERVIDOR (CURSO)
Portaria n.º: 12201/10 de 20/07/2010
Nome: MARIA DE NAZARÉ DIAS PORTAL
Matrícula: 5215765/2 Período: 30/06/09 à 29/06/10
Cargo/Lot.: Prof.AD-4/Div. De Legislação e Enquadramento/Belém

Motivo/Local: Prorrogar a participar do curso de Doutorado em Ciências do Desporto, na Universidade de Trás-Os-Montes e Altos Douros/Vila Real/Portugal.

DISPENSA DE FUNÇÃO

Portaria n.º: 12484/10 de 28/07/2010
Nome: ENEIDA CONCEIÇÃO RODRIGUES LIMA
Matrícula: 526983/3 Tipo de Gratif.: GED-2 (Vice-Diretor)
Cargo/Lot.:Adm.Escolar/EEEM.Alexandre Zacarias de Assunção/Belém
Período: a partir de 01/09/2010, a pedido.
EXCLUIR

PORTARIA N.º: 11102/10 DE 06/07/2010

Nome: MARIA DO SOCORRO SOUSA LUSTOSA
Matrícula: 278050/1 Cargo/Lot.: Prof.AD-2/SEDUC
Excluir da Portaria Coletiva n.º. 23246/2000 de 28/12/2000, que cedeu para a Secretaria Municipal de Educação de Marabá, sem ônus para o órgão de origem, a contar de 04/01/2010.

PORTARIA N.º: 10500/10 DE 05/07/2010

Nome: ANA MARIA RABELO QUEIROZ
Matrícula: 6016880/2 Cargo/Lot.: Prof.AD-1/SEDUC
Excluir da Portaria Coletiva n.º. 2796/04 de 30/04/2004, que cedeu para a Secretaria Municipal de Educação de Marituba, sem ônus para o órgão de origem, a contar de 01/05/2010.

PORTARIA N.º: 11105/10 DE 06/07/2010

Nome: ELUIZA FAVACHO SANTANA DA SILVA
Matrícula: 5257557/2 Cargo/Lot.: Prof.AD-1/SEDUC
Excluir da Portaria Coletiva n.º. 15047/1999 de 30/12/1999, que cedeu para a Secretaria Municipal de Educação de Marapanim, sem ônus para o órgão de origem, a contar de 01/08/2010.

PORTARIA N.º: 10234/10 DE 09/07/2010

Nome: VENILDA DE SOUZA GOMES
Matrícula: 540455/1 Cargo/Lot.: Prof.AD-1/SEDUC
Excluir da Portaria Coletiva n.º. 15047/1999 de 30/12/1999, que cedeu para a Secretaria Municipal de Educação de Abaetetuba, sem ônus para o órgão de origem, a contar de 01/08/2010.

LICENÇA ESPECIAL**PORTARIA N.º:12480/10 DE 27/07/2010**

Nome: ENEIDA CONCEIÇÃO RODRIGUES LIMA
Matrícula: 526983/3
Cargo/Lot.:Adm.Escolar/EEEM.Alexandre Zacarias de Assunção/Belém
Período:01/09/10 a 30/10/10-31/10/10 a 29/12/10 (120) dias
Triênio: 20/09/99 a 19/09/02-20/09/02 a 19/09/05

PORTARIA N.º : 12387/10 DE 26/07/2010

Nome: ELIVALDINA ALMEIDA DA SILVA
Matrícula: 250040/1
Cargo/Lot.:Prof./EE São Francisco/Obidos
Período: 02/08/10 a 30/09/10 - 01/10/10 a 29/11/10 (120) dias
Triênio: 23/03/04 a 22/03/07 - 23/03/07 a 22/03/10

PORTARIA N.º : 12475/10 DE 27/07/2010

Nome: MARIA DE FATIMA LOPES BOTELHO
Matrícula: 453439/1
Cargo/Lot.:Ag.Adm/Depto. de Inspeção e Documentação Escolar/Belém
Período: 02/08/10 a 31/08/10 - 04/10/10 a 02/11/10 (60) dias
Triênio: 14/11/05 a 13/11/08

PORTARIA N.º : 12476/10 DE 27/07/2010

Nome: RUBENVALDO MONTEIRO PEREIRA
Matrícula: 54197651/1
Cargo/Lot.: Prof./EE Antonia Paes da Silva/Belém
Período: 02/08/10 a 30/09/10 (60) dias
Triênio: 11/05/06 a 10/05/09

PORTARIA N.º : 11630/10 DE 14/07/2010

Nome: MARIA GORETE MARQUES DA SILVA
Matrícula: 369683/1
Cargo/Lot.:Prof./EE Nilza Nascimento/Castanhal
Período: 01/09/10 a 30/10/10 (60) dias
Triênio: 02/04/99 a 01/04/02

PORTARIA N.º : 12399/10 DE 26/07/2010

Nome: MARIA DA COSTA PACHECO
Matrícula: 580287/1
Cargo/Lot.:Servente/CE Dep. Nicias Ribeiro/Portel
Período: 01/09/10 a 30/10/10 (60) dias
Triênio: 22/05/93 a 21/05/96

PORTARIA N.º : 12401/10 DE 26/07/2010

Nome: EDNEIA PEREIRA VIEIRA
Matrícula: 563440/1
Cargo/Lot.:Prof./EE Odete Marvão/Icoaraci
Período: 01/09/10 a 30/10/10 (60) dias
Triênio: 21/03/88 a 20/03/91

PORTARIA N.º : 12414/10 DE 26/07/2010

Nome: ANIZIO DE ARAUJO UCHOA FILHO
Matrícula: 5740576/2
Cargo/Lot.: Prof./EE Polivalente/Altamira
Período: 01/09/10 a 30/10/10 (60) dias
Triênio: 02/02/04 a 01/02/07

PORTARIA N.º : 12453/10 DE 26/07/2010

Nome: NORMA SUELY ATAIDE DE CARVALHO
Matrícula: 5563844/1
Cargo/Lot.: Tec.Cont/EE Inst. De Educação do Para /Belém
Período: 02/08/10 a 30/09/10 (60) dias
Triênio: 13/07/05 a 12/07/08

PORTARIA N.º : 12417/10 DE 26/07/2010

Nome: ROSALIA DA CUNHA SIMOES DO NASCIMENTO
Matrícula: 401706/2
Cargo/Lot.:Orient.Educ/Conselho Estadual de Educação/Belém
Período: 01/09/10 a 30/10/10 - 31/10/10 a 29/12/10 (120) dias
Triênio: 20/03/91 a 19/03/94 - 20/03/97 a 19/03/00

PORTARIA N.º : 12398/10 DE 26/07/2010

Nome: JANDIRA AMARIO GARCIAS
Matrícula: 582573/1
Cargo/Lot.: Servente/EE Sen Catete Pinheiro SEDE/Rio Maria
Período: 01/12/09 a 29/01/10 (60) dias
Triênio: 28/09/95 a 27/09/98

PORTARIA N.º : 12396/10 DE 26/07/2010

Nome: CLARA LUCIA ALMEIDA ARAUJO
Matrícula: 5349591/2
Cargo/Lot.:Prof./EE Belina Campos Coutinho/Capitão Poço
Período: 05/06/10 a 03/08/10 (60) dias
Triênio: 02/03/01 a 01/03/04

PORTARIA N.º : 12421/10 DE 26/07/2010

Nome: ISAIDE DA SILVA SANTOS
Matrícula: 5093295/3
Cargo/Lot.:Prof./EE Leonor Nogueira/Belém
Período: 01/09/10 a 30/10/10 - 31/10/10 a 29/12/10 (120) dias
Triênio: 27/04/94 a 26/04/97 - 27/04/00 a 26/04/03

PORTARIA N.º : 12389/10 DE 26/07/2010

Nome: MARIA ROSIANA CHAVES FARIAS
Matrícula: 665452/1
Cargo/Lot.:Prof./EEEM. Profª. Tereza Donato Araújo/Marabá
Período: 07/06/10 a 05/08/10 - 06/08/10 a 04/10/10 (120) dias
Triênio: 13/05/95 a 12/05/98 a 13/05/98 a 12/05/01

PORTARIA N.º : 11039/10 DE 01/07/2010

Nome: MARIA COSME DA SILVA CRUZ
Matrícula: 520330/1
Cargo/Lot.: Servente/EE João Gabriel da Silva/Sta Maria do Pará
Período: 01/04 a 30/05 - 31/05 a 30/06 - 31/07 a 28/08/10 (120) dias
Triênio: 12/05/89 a 11/05/92 - 12/05/92 a 11/05/95

PORTARIA N.º : 12375/10 DE 23/07/2010

Nome: FRANCISCA OLIVEIRA DA SILVA
Matrícula: 588121/1
Cargo/Lot.:Prof./EE Nilza Nascimento/Castanhal
Período: 01/09/10 a 30/10/10 - 31/10/10 a 29/12/10 (120) dias
Triênio:30/04/82 a 29/04/85 - 30/04/85 a 29/04/88

PORTARIA N.º : 12379/10 DE 23/07/2010

Nome: MARIA DO SOCORRO BATISTA
Matrícula: 511846/1
Cargo/Lot.:Prof./ERC Casa da Amizade/Bragança
Período: 01/09/10 a 30/10/10 - 31/10/10 a 29/12/10 (120) dias
Triênio: 13/04/83 a 12/04/86 - 13/04/86 a 12/04/89

PORTARIA N.º : 12329/10 DE 23/07/2010

Nome: MARIA IVANIR DE ALMEIDA LISBOA
Matrícula: 551090/1
Cargo/Lot.: Servente/EE Santa Maria/Cametá
Período: 01/10/10 a 29/11/10 (60) dias
Triênio: 03/04/99 a 02/04/02

PORTARIA N.º : 12346/10 DE 23/07/2010

Nome: MARIA DAS GRAÇAS TRINDADE MARTINS
Matrícula: 6010490/1
Cargo/Lot.:Servente/EE Frei Miguel de Bulhões/S M do Guama
Período: 01/10/10 a 29/11/10 (60) dias
Triênio: 04/07/89 a 03/07/92

PORTARIA N.º : 12330/10 DE 23/07/2010

Nome: MARIA DA GRAÇA SERRA MENDES
Matrícula: 761850/1
Cargo/Lot.:Medico/Depto. Educ. de Atividades Físicas/Belém
Período: 02/06/10 a 31/07/10 (60) dias
Triênio: 05/11/01 a 04/11/04

PORTARIA N.º : 12351/10 DE 23/07/2010

Nome: MIZAEI PEREIRA DA COSTA
Matrícula: 659797/1
Cargo/Lot.: Vigia/EEEM Francisco da Silva Nunes /S João de Pirabas
Período: 04/10/10 a 02/12/10 (60) dias
Triênio: 13/05/07 a 12/05/10

PORTARIA N.º : 12328/10 DE 23/07/2010

Nome: MARIA LUIZA DOS SANTOS VALENTE
Matrícula: 551902/1
Cargo/Lot.: Prof.Assist/EE Ajo/Cametá
Período: 01/10/10 a 29/11/10 (60) dias
Triênio: 05/04/91 a 04/04/94

PORTARIA N.º : 12490/10 DE 28/07/2010

Nome: ANDRELINA BEZERRA GOMES
Matrícula: 659223/2
Cargo/Lot.: Prof.AD-3/EE Manoel Lobato/Primavera
Período: 02/08/10 a 30/09/10 - 01/10/10 a 29/11/10 (120) dias
Triênio: 29/03/87 a 28/03/90 - 02/11/02 a 01/11/05

PORTARIA N.º : 12489/10 DE 28/07/2010

Nome: MARIA DAS GRAÇAS DE LIMA ARAUJO
Matrícula: 5320062/2
Cargo/Lot.: Servente/EE Padre Vitaliano Maria Vari SEDE/Capitão Poço
Período: 02/08/10 a 30/09/10 (60) dias
Triênio: 13/03/94 a 12/03/97

PORTARIA N.º: 12448/10 DE 26/07/2010

Nome: CRISTINA DA SILVA RODRIGUES
Matrícula: 5210933/1
Cargo/Lot.:Datilog/EE. Santo Dumont/Belém
Período: 02/08/10 à 30/09/10 (60) dias
Triênio: 29/10/00 a 28/10/03

PORTARIA N.º: 12449/10 DE 26/07/2010

Nome: MARIA DE FATIMA DE SOUZA COSTA
Matrícula: 585734/1
Cargo/Lot.: Prof/EE. Orlando Costa/Monte Alegre
Período: 02/08/10 à 30/09/10-01/10/10 a 29/11/10 (120) dias
Triênio: 12/05/99 a 11/05/02-12/05/02 a 11/05/05

PORTARIA N.º: 12446/10 DE 26/07/2010

Nome: MAURA DE PAULA LEITE
Matrícula: 6328954/1
Cargo/Lot.:Serv/ERC.Nair de Nazaré Lemos/Altamira
Período: 02/08/10 à 30/09/10-01/10/10 a 29/11/10 (120) dias
Triênio: 01/10/96 a 30/09/99-01/10/99 a 30/09/02

PORTARIA N.º: 12445/10 DE 26/07/2010

Nome: RAIMUNDO ANTONIO DE MEDEIROS
Matrícula: 650471-1
Cargo/Lot.:Prof/Marechal Cordeiro de Farias/Mãe do Rio
Período: 02/08/10 à 30/09/10-01/10/10 a 29/11/10 (120) dias
Triênio: 05/04/88 a 04/04/91-05/04/91 a 04/04/94

PORTARIA N.º: 12443/10 DE 26/07/2010

Nome: GERALDO ROQUE HACKENHAAR
Matrícula: 670260/1
Cargo/Lot.:Prof/EE. Pte Castelo Branco Sede/Paragominas
Período: 02/08/10 à 30/09/10-01/10/10 a 29/11/10 (120) dias
Triênio: 31/03/81 a 30/03/84-31/03/84 a 30/03/87

PORTARIA N.º: 12397/10 DE 26/07/2010

Nome: CLEONICE RODRIGUES DE SOUSA
Matrícula: 278602/1
Cargo/Lot.:Prof/EE. Darcy Ribeiro/Marabá
Período: 02/08/10 à 30/09/10-01/10/10 a 29/11/10 (120) dias
Triênio: 12/09/84 a 11/09/87-12/09/87 a 11/09/90

PORTARIA N.º: 12394/10 DE 26/07/2010

Nome: MARIA DO CARMO NOGUEIRA BARRETO
Matrícula: 5192331/1
Cargo/Lot.:Merendeira/EE. Terezinha Bezerra Siqueira/Capitão Poço
Período: 02/08/10 à 30/09/10-01/10/10 a 29/11/10 (120) dias
Triênio: 13/03/97 a 12/03/00-13/03/00 a 12/03/03

PORTARIA Nº.: 12392/10 DE 26/07/2010

Nome: MARIA DA GLORIA OLIVEIRA DOS SANTOS
Matrícula: 300357/1
Cargo/Lot.: Insp. Aluno/EE. Mario Barbosa/Belém
Período: 02/08/10 à 30/09/10-01/10/10 a 29/11/10 (120) dias
Triênio: 01/10/95 a 30/09/98-01/10/98 a 30/09/01

PORTARIA Nº.: 12388/10 DE 26/07/2010

Nome: TEREZINHA DE J. GOMES CARNEIRO
Matrícula: 253324-2
Cargo/Lot.: Prof./EEEFM. João XXIII(Sede)
Período: 02/08/10 à 30/09/10-01/10/10 a 29/11/10 (120) dias
Triênio: 14/05/91 a 13/04/94-14/05/94 a 13/05/97

PORTARIA Nº.: 12441/10 DE 26/07/2010

Nome: ANA MARIA MOREIRA LEITÃO
Matrícula: 6034101/2
Cargo/Lot.: Serv/EE. Pte Castelo Branco Sede/Paragominas
Período: 01/09/10 à 30/10/10 (60) dias
Triênio: 01/04/95 a 31/03/98

PORTARIA Nº.: 12439/10 DE 26/07/2010

Nome: ANA LUCIA PINTO DA COSTA
Matrícula: 290840/2
Cargo/Lot.: Prof/EE. Antonio Gondim Lins/Ananindeua
Período: 01/09/10 à 30/10/10 (60) dias
Triênio: 07/05/96 a 06/05/99

PORTARIA Nº.: 12440/10 DE 26/07/2010

Nome: ANA LUCIA PINTO DA COSTA
Matrícula: 290840/3
Cargo/Lot.: Prof/EE. Antonio Gondim Lins/Ananindeua
Período: 01/09/10 à 30/10/10 (60) dias
Triênio: 13/10/01 a 12/10/04

PORTARIA Nº.: 12447/10 DE 26/07/2010

Nome: MARIA ITELVINA GOMES DA SILVA
Matrícula: 474894/1
Cargo/Lot.: Prof/EE. Brasil Novo Sede/Brasil Nova
Período: 02/08/10 à 30/09/10-31/10/10 a 29/12/10 (120) dias
Triênio: 04/06/95 a 03/06/98-04/06/98 a 03/06/01

PORTARIA Nº.: 12444/10 DE 26/07/2010

Nome: SONIA MARIA DA SILVA COSTA
Matrícula: 428876/1
Cargo/Lot.: Prof./ERC. Antonio Bezerra Falcão/Ananindeua
Período: 15/08/10 à 13/10/10-14/10/10 a 12/12/10 (120) dias
Triênio: 26/02/96 a 25/02/99-26/02/99 a 25/02/02

PORTARIA Nº.: 12442/10 DE 26/07/2010

Nome: IRANETE MARIA LAURINO DE SOUZA
Matrícula: 6308910/1
Cargo/Lot.: Esc. Datilog/EE. Padre Marino Contti-Sede/Mãe do Rio
Período: 03/08/10 à 01/10/10-02/10/10 a 30/11/10 (120) dias
Triênio: 01/10/96 a 30/09/99-01/10/99 a 30/09/02

PORTARIA Nº.: 12450 /10 DE 26/07/2010

Nome: MARIANA JULIA BRAGANÇA CASTRO
Matrícula: 299219/1
Cargo/Lot.: Prof/EE. Maroja Neto/Belém
Período: 02/08/10 à 30/09/10(60) dias
Triênio: 29/08/83 a 28/08/86

PORTARIA Nº.: 12231 /10 DE 23/07/2010

Nome: PLACIDA CALANDRINA ALMEIDA
Matrícula: 5539595/2
Cargo/Lot.: Prof/EE. Antonia Paes da Silva/Belém
Período: 02/08/10 à 30/09/10(60) dias
Triênio: 21/07/06 a 20/07/09

PORTARIA Nº.: 12333 /10 DE 23/07/2010

Nome: GETULIO NEVES PONTES FILHO
Matrícula: 5789214/2
Cargo/Lot.: Prof/Projeto de Reeducação Psicomotora/Belém
Período: 02/08/10 à 30/09/10(60) dias
Triênio: 21/07/06 a 20/07/09

PORTARIA Nº.: 12334/10 DE 23/07/2010

Nome: MARLUCE SILVA AZEVEDO
Matrícula: 5842239/2
Cargo/Lot.: Prof/EE. Elza Maria Correa Dantas/S. Domingos do Araguaia
Período: 02/08/10 à 30/09/10(60) dias
Triênio: 03/02/04 a 02/02/07

PORTARIA Nº.: 12337/10 DE 23/07/2010

Nome: LUCIA DE FATIMA REIS DE LIMA
Matrícula: 6033903/3
Cargo/Lot.: Prof/EE. Frei Miguel de Bulhões/São Miguel do Guama
Período: 02/08/10 à 30/09/10(60) dias
Triênio: 01/04/07 a 31/03/10

PORTARIA Nº.: 12339/10 DE 23/07/2010

Nome: RAIMUNDO BASILIO CORREA MACIEIRA
Matrícula: 498041/1
Cargo/Lot.: Prof/EE. Limao/Baião
Período: 02/08/10 à 30/09/10(60) dias
Triênio: 02/05/05 a 01/05/08

PORTARIA Nº.: 12348/10 DE 23/07/2010

Nome: EDILSON SOARES MENDONÇA
Matrícula: 539775/1
Cargo/Lot.: Vigia/EE. Jonathas Pontes Athias Sede/Peixe Bai
Período: 02/08/10 à 30/09/10(60) dias
Triênio: 02/06/96 a 01/06/99

PORTARIA Nº.: 12385/10 DE 23/07/2010

Nome: MARIA DOROTEA DE SOUSA DA CONCEIÇÃO
Matrícula: 5468078/2
Cargo/Lot.: Prof/EE. Dom Pedro II/Belém
Período: 02/08/10 à 30/09/10(60) dias
Triênio: 25/08/95 a 24/08/98

PORTARIA Nº.: 12368/10 DE 23/07/2010

Nome: DORALICE GOMES LEAL
Matrícula: 459216/1

Cargo/Lot.: Serv/EE. Brasil Novo sede/Brasil Novo
Período: 02/08/10 à 30/09/10 - 01/10/10 a 29/11/10(120) dias
Triênio: 05/05/04 a 04/05/07-05/05/07 a 04/05/10

APROVAÇÃO ESCALA DE FERIAS**PORTARIA Nº.: 12332/10 DE 23/07/2010**

Nome: ANGELA MARIA ARAUJO CORREA
Matrícula: 463582/2 Período: 01/10 a 14/11/10 Exercício: 2008
Unidade: EE Antonio Alves Ramos/Igarapé-Açu

PORTARIA Nº.: 12482/10 DE 27/07/2010

Nome: DALVA NAZARENA NASCIMENTO DE ARAUJO
Matrícula: 105759/2 Período: 01/08 a 14/09/10 Exercício: 2009
Unidade: EE Prof. Antonio Marçal/Inhangapi

TORNAR SEM EFEITO**PORTARIA Nº.: 12307/10 DE 22/07/2010**

Nome: MARIA DO SOCORRO COLEHO DE SOUZA
Matrícula: 6319300/1
Cargo/Lot.: Vigia/EE. Madre Imaculada/Santarém
Tornar Sem Efeito a portaria nº. 13110/08 de 22/12/08, que concedeu 120 dias de licença especial, no período de 02/01/09 a 01/05/09, referente ao triênio de 01/04/90 a 31/03/96, para fins de regularização Funcional.

RETIFICAR**PORTARIA Nº.: 12359/10 DE 23/07/2010**

Nome: KLEBER DA MOTA ALBERTO
Matrícula: 57212571/1
Cargo/Lot.: Assist. Administrativo/SEDUC
Retificar na portaria nº. 11170/10 de 06/07/2010, que cedeu para a Secretaria de Estado de Trabalho, Emprego e Renda, sem ônus para o órgão de origem, o a contar de 06/07/10 para 02/08/10.

SECRETARIA DE ESTADO DE EDUCAÇÃO - NLIC

COMUNICAÇÃO DE SUSPENSÃO-NLIC/SEDUC**NÚMERO DE PUBLICAÇÃO: 137487****GOVERNO DO ESTADO DO PARÁ****SECRETARIA DE ESTADO DE EDUCAÇÃO****NÚCLEO DE LICITAÇÃO****COMUNICAÇÃO DE SUSPENSÃO****TOMADA DE PREÇO Nº 050/2010-NLIC/SEDUC****PROCESSO N.º 353.423/2010 - SEDUC**

A Secretaria de Estado de Educação/SEDUC, através do Núcleo de Licitação - NLIC, comunica aos interessados na TOMADA DE PREÇO Nº 050/2010-NLIC/SEDUC, cujo objeto é contratação de obras civis para prestação de serviços de construção da E.E.E.F.M BERNARDINO PEREIRA BARROS, localizada no município de Abaetetuba/Pa, com a abertura prevista para o dia 09/08/2010 às 15:00 horas, conforme publicação feita no Diário Oficial do Estado nº 31.715 de 23/07/2010, que a mesma fica SUSPENSADA até ulterior deliberação. Maiores informações no Núcleo de Licitação - NLIC através fone-fax: 0xx-91-3201-5179 / 3201-5096 ou pelo e-mail: nilce.guedes@seduc.pa.gov.br

Belém, 22 de julho de 2010.

NÚCLEO DE LICITAÇÃO**P O R T A R I A Nº. 044/2010-NLIC-NLIC/SEDUC****NÚMERO DE PUBLICAÇÃO: 137479****GOVERNO DO ESTADO DO PARÁ****SECRETARIA DE ESTADO DE EDUCAÇÃO****NÚCLEO DE LICITAÇÃO****P O R T A R I A Nº. 044/2010-NLIC**

A Secretária de Educação do Estado do Pará, usando de suas atribuições legais,

R E S O L V E:
Art. 1º - Designar EDSON RESENDE DE ALMEIDA, Técnico em Licitação e matrícula Nº 57200658-2, DANIELLE LIMA DA ROCHA, cargo Engenheira e matrícula Nº 57221027-1, JOSÉ CARLOS SANTOS SOUZA, cargo Engenheiro e matrícula 57221037-1 para comporem a Comissão Especial de Licitação, referente a TOMADA Nº. 017/2010-NLIC/SEDUC, sob a presidência do primeiro.

Art. 2º - Designar NILCE BRELAZ GUEDES, cargo Técnico em Licitação e matrícula Nº 5722867-3 e FAEK PEDRO KOURY NETO cargo Engenheiro e matrícula 062865401-5 para comporem a Comissão referida no art. 1º, na condição de suplentes.

Art.3º - Esta Portaria entrará em vigor na data de sua publicação, revogadas as disposições em contrário.
DE-SE CIÊNCIA, REGISTRE-SE, PUBLIQUE-SE E CUMpra-SE.
GABINETE DO SECRETÁRIO DE EDUCAÇÃO DO ESTADO DO PARÁ

Belém, 15 de Julho de 2010.

Luiz Carlos Barbosa Cavalcante

Secretário de Estado de Educação

AVISO DE LICITAÇÃO**NÚMERO DE PUBLICAÇÃO: 137472****MODALIDADE: TOMADA DE PREÇOS****NÚMERO: 17/2010**

Objeto: Contratação de empresa especializada na execução de obras civis para reconstrução da ESCOLA ESTADUAL PADRE JOSÉ DELGARES, localizada no município de Vila do Conde/Pa Data da Visita: 11/08/2010 Horário: 08:00 às 12:00 hs Presidente: Edson Resende de Almeida Processo nº 228.188/2010

Entrega do Edital: 30/07/2010

Observação: Observação: Os interessados poderão obter o edital através dos sites www.seduc.pa.gov.br e www.compraspara.pa.gov.br. Maiores informações no Núcleo de Licitação - NLIC através fone-fax: 0xx-(91)3201-5179 / 3201-5096 ou pelo e-mail: edson.almeida@seduc.pa.gov.br
Responsável pelo certame: Edson Resende de Almeida
Local de Abertura: Núcleo de Licitação - NLIC/SEDUC,Rod. Aug. Montenegro, KM 10
Data da Abertura: 16/08/2010
Hora da Abertura: 09:30

Orçamento:

Programa de Trabalho Natureza da Despesa Fonte do Recurso Origem do Recurso
12122128219570000 449051 0106002569 Federal

Ordenador: LUIS CARLOS BARBOSA CAVALCANTE

GS-SEDUC**NÚMERO DE PUBLICAÇÃO: 137326****GOVERNO DO ESTADO DO PARÁ****SECRETARIA DE ESTADO DE EDUCAÇÃO****GABINETE DO SECRETÁRIO****REPUBLICAÇÃO DO RESULTADO DO EDITAL Nº 17/2010****- GS/SEDUC****REPUBLICADO POR TER SAÍDO COM INCORREÇÃO NO****DIÁRIO OFICIAL DO ESTADO Nº 31718 DE 28/07/2010.**

A Secretaria de Estado de Educação, procurando promover a melhoria da qualidade do ensino na Educação Básica no Estado de Pará, através das ações do Programa Especial de Formação Continuada direcionado aos seus integrantes do magistério, torna público o resultado do Processo Seletivo referente ao Edital nº 17/2010 - GS/SEDUC do Projeto de concessão de Bolsa Mestrado e Doutorado.

Informa, ainda, que o processo de seleção dos integrantes do quadro efetivo do magistério contemplados pelo Projeto de Concessão de Bolsa Mestrado e Doutorado, orientou-se rigorosamente pelo definido no Edital nº 17/2010 - GS/SEDUC. Assim, o processo seletivo se dividiu em uma análise documental e outra análise profissional-acadêmico-científica. Ambas as análises foram conduzidas pela Comissão Técnica Avaliadora, nomeada pelo Secretário de Estado de Educação, e auxiliada pela Gerência de Capacitação e Valorização do Servidor.

A análise documental foi realizada pela Comissão Técnica Avaliadora, auxiliada pela Gerência de Capacitação e Valorização do Servidor, e verificou o atendimento das regras previstas no item 3.3 e 4 do referido edital. Este momento do processo seletivo possuiu caráter eliminatório e dividiu os candidatos em aptos e não aptos aos benefícios do Projeto de Concessão de Bolsa Mestrado e Doutorado.

A análise profissional-acadêmico-científica foi realizada pela Comissão Técnica Avaliadora. Neste momento foi procedida a análise do currículo, do projeto de pesquisa e da carta argumentativa apresentados pelos candidatos considerados aptos. Aqui foi realizado a análise da vida acadêmica declarada pelo candidato no ato de sua inscrição digital, do projeto de pesquisa e da carta argumentativa, através de uma ficha de avaliação (ver anexo) elaborada pela própria comissão. Para consolidar a lisura e imparcialidade do processo, cada candidato foi submetido a análise de dois membros da comissão.

Ao fim, persistindo empate, utilizou-se como critério de desempate a pontuação obtida pelo candidato na análise do seu projeto de pesquisa e carta argumentativa.

A seguir, apresentamos o resultado obtido.

RESULTADO BOLSA DE MESTRADO				
Nº	NOME	MUNICÍPIO	SITUAÇÃO	PONTUAÇÃO
1	Carlos Alberto Araújo Veras	Belém	Classificado	21,12
2	Paulo Roberto Vasconcelos Fernandes	Belém	Classificado	19
3	Flávio Reginaldo Pimentel	Ananindeua	Classificado	18
4	Sérgio Alexandre Oliveira Malcher	Belém	Classificado	12,75
5	Ocimar Marcelo Souza de Carvalho	Belém	Classificado	12,25
6	Francisco de Assis Cruz Melo	Belém	Classificado	12
7	Josué Linhares Carvalho	Santarém	Classificado	11,75
8	Odílina de Jesus Moraes Freitas	Ananindeua	Classificado	11,75
9	Maria Regina Maia Oliveira	Itaituba	Classificado	11,75
10	Flavia Adriane Oliveira da Silva	Belém	Classificado	11,5
11	Edina do Socorro Gomes Rodrigues	Belém	Classificado	11
12	Silviane Silva de Souza	Ananindeua	Classificado	10,37
13	Lucia Cristina Quadro Abrantes Oliveira	Belém	Classificado	10,25

14	Walter Ferreira dos Anjos Junior	Belém	Classificado	9,75
15	José Clodoaldo Machado Lopes Fernandes	Belém	Classificado	9,75
16	Ednea Maria Martins de Azevedo	Belém	Classificado	9,75
17	Ivamilton Nonato Lobato dos Santos	Abaetetuba	Classificado	9,75
18	Gilma da Costa Cavalcante	Rio Maria	Classificado	9,75
19	Ana Maria Raiol da Costa	Distrito de Icoaraci	Classificado	9,75
20	Maria Aparecida Martins de Lemos	Belém	Classificado	9
21	Samantha Assis de Aguiar	Belém	Classificado	8,12
22	Rosângela Cruz da Silva Salgado	Belém	Classificado	8,12
23	Lucivaldo Maia Pontes	Belém	Classificado	8
24	Silvia Lucinete Silva Martins	Belém	Classificado	8
25	Luciana Silva de Oliveira	Belém	Classificado	7,75
26	Walquiria Sampaio Gouveia	Belém	Classificado	7,75
27	Sidna de Fátima Costa Santa Brígida	Ananindeua	Classificado	7,75
28	Adiel Santos de Amorim	Belém	Classificado	7,5
29	Isolda Brasil Braga	Belém	Classificado	7,37
30	Antonio da Silva Ferreira	Belém	Classificado	7
31	Elisamar Silveira de Souza	Bragança	Classificado	7
32	Irislene Costa Pereira	Santarém	Classificado	7
33	Ney Ferreira França	Belém	Classificado	6,75

RESULTADO BOLSA DE DOUTORADO

Nº	NOME	MUNICÍPIO	SITUAÇÃO	PONTUAÇÃO
1	Ana Cleide Guimbal de Aquino	Belém	Classificado	20
2	Valmir José Motta Conceição	Belém	Classificado	19,5
3	Maria do Socorro Rayol amoras Sanches	Belém	Classificado	17,75
4	Patricia de Nazaré dos Reis Segtowich	Belém	Classificado	15,75
5	Wandre Guilherme de Campos Lisboa	Belém	Classificado	15

REGISTRE-SE, PUBLIQUE-SE E CUMPRE-SE.
Belém, 27 de julho de 2010.
Luis Carlos Barbosa Cavalcante
Secretário de Estado de Educação

SECRETARIA DE ESTADO DE EDUCAÇÃO - SAGE

DIÁRIA NÚMERO DE PUBLICAÇÃO: 137333 PORTARIA: 2755/2010

Objetivo: Atender as diligências do par- 2008, em Brasília.
Fundamento Legal: Decreto de N].734 de 07/04/1992 - Gabinete da Governadora.
Origem: BELÉM/PA - BRASIL
Destino(s): BRASILIA/PA - Brasil<br
Servidor(es): 446459/ADEMAR PESSOA VALENTE (PROF. COLABORADOR NIVEL SUPERIOR / DOCENTE) / 1.5 diárias (Completa) / de 22/07/2010 a 23/07/2010<br
Ordenador: Maria de Nazaré Cardoso Costa

DIÁRIA NÚMERO DE PUBLICAÇÃO: 137328 PORTARIA: 2756/2010

Objetivo: Atender as diligências do par- 2008 em Brasília.
Fundamento Legal: Decreto de N°.734 de 07/04/1992 - Gabinete da Governadora.
Origem: BELÉM/PA - BRASIL
Destino(s): BRASILIA/DF - Brasil<br
Servidor(es): 80845759/MARIA DE NAZARE CARDOSO COSTA (COORDENADOR DE RECURSOS ADMINISTRATIVOS /

DIRECAO) / 1.5 diárias (Completa) / de 22/07/2010 a 23/07/2010<br
Ordenador: Maria de Nazaré Cardoso Costa

DIÁRIA NÚMERO DE PUBLICAÇÃO: 137339 PORTARIA: 2774/2010

Objetivo: ENTREGA DE DIÁRIOS DE CLASSE NA ESCOLA SEDE.
Fundamento Legal: Decreto de n°.734 de 07/04/1992 - Gabinete da Governadora.
Origem: BELÉM/PA - BRASIL
Destino(s): SALVATERRA/PA - Brasil<br
Servidor(es): 198420/LUCIA MARIA FEIO IGREJA (ASSESSOR / ASSESSORAMENTO) / 2.5 diárias (Completa) / de 04/08/2010 a 06/08/2010<br
Ordenador: Maria de Nazaré Cardoso Costa

DIÁRIA NÚMERO DE PUBLICAÇÃO: 137412 ERRATA DA PUBLICAÇÃO Nº 116334 PORTARIA: 1854/2010

Objetivo: DISCUTIR SOBRE TERRITÓRIOS ETNO EDUCACIONAL JUNTO AO MEC /SEDOC/FUNAI.
Fundamento Legal: Decreto de N°.734 de 07/04/1992 - Gabinete da Governadora.
Origem: BELÉM/PA - BRASIL
Destino(s): SANTAREM/PA - Brasil<br
Servidor(es): 5052068/EDILENE FURTADO DA COSTA (PROFESSOR AD-4 / DOCENTE) / 3.5 diárias (Completa) / de 03/06/2010 a 06/06/2010<br
Ordenador: Maria de Nazaré Cardoso Costa

DIÁRIA NÚMERO DE PUBLICAÇÃO: 137419 ERRATA DA PUBLICAÇÃO Nº 110144 PORTARIA: 1574/2010

Objetivo: Realizar visita técnica na EEE Otávio Meira, para execução de relatório e planilhas orçamentária para reforma geral e adequação de alguns espaços. esta solicitação foi feita através do inquérito civil n 004/2010, enviado pelo ministério público.
Fundamento Legal: Decreto N°.734 de 07/04/1992 - Gabinete da Governadora.
Origem: BELÉM/PA - BRASIL
Destino(s): BENEVIDES/PA - Brasil<br
Servidor(es): 54188132/KATIA ARLHELIA DO ROSARIO (TECNICO EM GESTAO DE INFRA-ESTRUTURA / ATIV NIVEL SUPERIOR) / 0.5 diárias (Completa) / de 08/07/2010 a 08/07/2010<br
Ordenador: Maria de Nazaré Cardoso Costa

DIÁRIA NÚMERO DE PUBLICAÇÃO: 137405 PORTARIA: 2785/2010

Objetivo: Conduzir veículo em visita técnica com alunos do curso técnico em informática no campus EMBRAPA E NA UFPA.
Fundamento Legal: Decreto de N°.734 de 07/04/1992 - Gabinete da Governadora.
Origem: SALVATERRA /PA - BRASIL
Destino(s): BELEM/PA - Brasil<br
Servidor(es): 57218151/GLAYDSON SALDANHA DA CRUZ (MOTORISTA / ATIV APOIO OPERAC) / 2.5 diárias (Completa) / de 09/06/2010 a 11/06/2010<br
Ordenador: Maria de Nazaré Cardoso Costa

DIÁRIA NÚMERO DE PUBLICAÇÃO: 137396 PORTARIA: 2776/2010

Objetivo: ENTREGA DE DIÁRIOS DE CLASSE NA ESCOLA SEDE.
Fundamento Legal: Decreto de N].734 de 07/04/1992 - Gabinete da Governadora.
Origem: BELÉM/PA - BRASIL
Destino(s): MUANA/PA - Brasil<br
Servidor(es): 314293/MARINETE DA CONCEICAO PALHETA (AGENTE ADMINISTRATIVO / ATIV AUX INTERMED) / 2.5 diárias (Completa) / de 11/08/2010 a 13/08/2010<br
Ordenador: Maria de Nazaré Cardoso Costa

DIÁRIA NÚMERO DE PUBLICAÇÃO: 137429 ERRATA DA PUBLICAÇÃO Nº 130596 PORTARIA: 2490/2010

Objetivo: REALIZAR ADEQUAÇÃO DO ESPAÇO FÍSICO DO PRÉDIO ONDE IRÁ FUNCIONAR A EE. OLINDO DO CARMO NEVES E EE. PROF. ROMANA TAVARES.
Fundamento Legal: Decreto de N°.734 de 07/04/1992 - Gabinete da Governadora.
Origem: BELÉM/PA - BRASIL
Destino(s): SANTAREM/PA - Brasil<br
Servidor(es): 55589639/ ANA CAROLINA FERNANDES PENA (TECNICO EM GESTAO DE INFRA-ESTRUTURA / ATIV NIVEL SUPERIOR) / 2.5 diárias (Completa) / de 12/07/2010 a 14/07/2010<br
Ordenador: Maria de Nazaré Cardoso Costa

DIÁRIA NÚMERO DE PUBLICAÇÃO: 137438 PORTARIA: 2773/2010

Objetivo: Participar do encontro de multiplicadores.
Fundamento Legal: Decreto de N°.734 de 07/04/1992 - Gabinete da Governadora.

Origem: BENEVIDES/PA - BRASIL
Destino(s): BELÉM/PA - Brasil<br
Servidor(es): 362581/JACQUELINE DE OLIVEIRA CORREA (PROFESSOR AD-3 / DOCENTE) / 4.5 diárias (Completa) / de 03/08/2010 a 07/08/2010<br
Ordenador: Maria de Nazaré Cardoso Costa

DIÁRIA NÚMERO DE PUBLICAÇÃO: 137422 ERRATA DA PUBLICAÇÃO Nº 97951 PORTARIA: 1269/2010

Objetivo: Levantamento de quantitativos (EEEF Luiz Paulino), Fiscalização da (EEEF Marilda Nunes).
Fundamento Legal: Decreto N°.734 de 07/04/1992 - Gabinete da Governadora.
Origem: BELÉM/PA - BRASIL
Destino(s): BRAGANCA/PA - Brasil<br
Servidor(es): 57199420/FLAVIO MARCELO NEVES DE SOUSA (TÉCNICO EM GESTAO DE INFRA-ESTRUTURA / ATIV NIVEL SUPERIOR) / 1.5 diárias (Completa) / de 28/04/2010 a 29/04/2010<br
Ordenador: Maria de Nazaré Cardoso Costa

DIÁRIA NÚMERO DE PUBLICAÇÃO: 137448 PORTARIA: 2761/2010

Objetivo: Realizar entrega de carteiras nas escolas polivalente (100), Ducila Almeida do Nascimento (50), Dirce Pedrosa Torres (50).
Fundamento Legal: Decreto de N°.734 de 07/04/1992 - Gabinete da Governadora.
Origem: BELÉM/PA - BRASIL
Destino(s): ALTAMIRA/PA - Brasil<br
Servidor(es): 752479/JOSE ANTONIO DAMASCENO DOS SANTOS (SERVENTE REF. I / ATIV APOIO OPERAC) / 5.5 diárias (Completa) / de 18/06/2010 a 23/06/2010<br
Ordenador: Maria de Nazaré Cardoso Costa

DIÁRIA NÚMERO DE PUBLICAÇÃO: 137176 PORTARIA: 2747/2010

Objetivo: Realizar fiscalização de benfeitorias.
Fundamento Legal: Decreto de 734 de 07/04/1992 - Gabinete da Governadora.
Origem: BELÉM/PA - BRASIL
Destino(s): ABAETETUBA/PA - Brasil<br
Servidor(es): 57221448/MARCOS ANDERSON GUEDES FERNANDES (TECNICO EM GESTAO DE INFRA-ESTRUTURA / ATIV NIVEL SUPERIOR) / 0.5 diárias (Completa) / de 11/03/2010 a 11/03/2010<br
Ordenador: Maria de Nazaré Cardoso Costa

DIÁRIA NÚMERO DE PUBLICAÇÃO: 137172 PORTARIA: 2759/2010

Objetivo: Realizar visita para licitação EE. Bernardino Barros, fiscalização na EE. Terezinha de Jesus, Basílio de Carvalho e EE. Maria Ocarina ,visita técnica para licitação da obra na EE: Ernestina Maia, visita técnica na EE. Deuzarina e Felipe Patroni.
Fundamento Legal: Decreto de N°.734 de 07/04/1992 - Gabinete da Governadora.
Origem: BELÉM/PA - BRASIL
Destino(s): ABAETETUBA ,MOJU E ACARÁ /PA - Brasil<br
Servidor(es): 57221448/MARCOS ANDERSON GUEDES FERNANDES (CARGO/FUNÇÃO: TECNICO EM GESTAO DE INFRA-ESTRUTURA / ATIV NI) / 3.5 diárias (Completa) / de 04/08/2010 a 07/08/2010<br
Ordenador: Maria de Nazaré Cardoso Costa

DIÁRIA NÚMERO DE PUBLICAÇÃO: 137174 PORTARIA: 2745/2010

Objetivo: Realizar fiscalização de benfeitorias.
Fundamento Legal: Decreto de N°.734 de 07/04/1992 - Gabinete da Governadora.
Origem: BELÉM/PA - BRASIL
Destino(s): SANTA ISABEL DO PARA/PA - Brasil<br
Servidor(es): 57221448/MARCOS ANDERSON GUEDES FERNANDES (TECNICO EM GESTAO DE INFRA-ESTRUTURA / ATIV NIVEL SUPERIOR) / 0.5 diárias (Completa) / de 03/03/2010 a 03/03/2010<br
Ordenador: Maria de Nazaré Cardoso Costa

DIÁRIA NÚMERO DE PUBLICAÇÃO: 137162 PORTARIA: 2752/2010

Objetivo: Realizar fiscalização de benfeitorias.
Fundamento Legal: Decreto de N].734 de 07/04/1992 - Gabinete da Governadora.
Origem: BELÉM/PA - BRASIL
Destino(s): COLARES /PA - Brasil<br
Servidor(es): 57215509/GERALDO VAZ DA COSTA (TECNICO EM GESTAO DE INFRA-ESTRUTURA / ATIV NIVEL SUPERIOR) / 1.5 diárias (Completa) / de 07/01/2010 a 08/01/2010<br
Ordenador: Maria de Nazaré Cardoso Costa

CONTINUA NO CADERNO 4

Executivo 4

QUINTA-FEIRA, 29 DE JULHO DE 2010

SECRETARIA DE ESTADO DE EDUCAÇÃO

SECRETARIA DE ESTADO DE EDUCAÇÃO - SAGE

DIÁRIA NÚMERO DE PUBLICAÇÃO: 137159 PORTARIA: 2749/2010

Objetivo: Realizar fiscalização de benfeitorias.
Fundamento Legal: Decreto de Nº.734 de 07/04/1992 - Gabinete da Governadora.
Origem: BELÉM/PA - BRASIL
Destino(s): SAO JOAO DA PONTA/PA - Brasil<br
Servidor(es): 57215509/GERALDO VAZ DA COSTA (TECNICO EM GESTAO DE INFRA-ESTRUTURA / ATIV NIVEL SUPERIOR) / 0.5 diárias (Completa) / de 09/02/2010 a 09/02/2010<br
Ordenador: Maria de Nazaré Cardoso Costa

DIÁRIA NÚMERO DE PUBLICAÇÃO: 137155 PORTARIA: 2746/2010

Objetivo: Realizar fiscalização de benfeitorias.
Fundamento Legal: Decreto de Nº.734 de 07/04/1992 - Gabinete da Governadora.
Origem: BELÉM/PA - BRASIL
Destino(s): MOSQUEIRO E SANTA BARBARA DO PARÁ/PA - Brasil<br
Servidor(es): 54188132/KATIA ALRELHIA DO ROSARIO (TECNICO EM GESTAO DE INFRA-ESTRUTURA / ATIV NIVEL SUPERIOR) / 0.5 diárias (Completa) / de 06/04/2010 a 06/04/2010<br
Ordenador: Maria de Nazaré Cardoso Costa

DIÁRIA NÚMERO DE PUBLICAÇÃO: 137157 PORTARIA: 2748/2010

Objetivo: Realizar fiscalização de benfeitorias.
Fundamento Legal: Decreto de Nº.734 de 07/04/1992 - Gabinete da Governadora.
Origem: BELÉM/PA - BRASIL
Destino(s): SAO CAETANO DE ODIVELAS/PA - Brasil<br
Servidor(es): 57215509/GERALDO VAZ DA COSTA (TECNICO EM GESTAO DE INFRA-ESTRUTURA / ATIV NIVEL SUPERIOR) / 0.5 diárias (Completa) / de 11/03/2010 a 11/03/2010<br
Ordenador: Maria de Nazaré Cardoso Costa

DIÁRIA NÚMERO DE PUBLICAÇÃO: 137217 PORTARIA: 2286/2010

Prazo para Aplicação (em dias): 60
Prazo para Prestação de Contas (em dias): 15
Servidor: SILVIA PATRICIA FREITAS DA SILVA
Cargo: TECNICO EM GESTAO DE INFRA-ESTRUTURA / ATIV NIVEL SUPERIOR
Matrícula Funcional: 57174264
Recurso(s):
Programa de Trabalho Fonte do Recurso Natureza da Despesa Valor
16122012545340000 0101000000 339030 2,000.00
Observação: Para fazer face à despesas com Material de Consumo, a fim de atender esta Diretoria de Recursos Técnicos e Imobiliários.
Ordenador: Maria de Nazaré Cardoso Costa

DIÁRIA NÚMERO DE PUBLICAÇÃO: 137212 PORTARIA: 2780/2010

Prazo para Aplicação (em dias): 60
Prazo para Prestação de Contas (em dias): 15
Servidor: MANOEL NELCY DOS SANTOS SILVA
Cargo: SERVENTE / ATIV APOIO OPERAC
Matrícula Funcional: 5499550
Recurso(s):
Programa de Trabalho Fonte do Recurso Natureza da Despesa Valor
16122012545340000 0101000000 339036 2,000.00
Observação: Suprimento de Fundo para atender despesas com Pessoa Fisica
Ordenador: Maria de Nazaré Cardoso Costa

DIÁRIA NÚMERO DE PUBLICAÇÃO: 137202 PORTARIA: 2779/2010

Objetivo: ENTREGA DE DIÁRIOS DE CLASSE NA ESCOLA SEDE.
Fundamento Legal: Decreto de Nº.734 de 07/04/1992 - Gabinete da Governadora.
Origem: BELÉM/PA - BRASIL
Destino(s): SOURE/PA - Brasil<br
Servidor(es): 761524/ANA CRISTINA FERREIRA DA SILVA (ASSIST.TECN.REF. XXVII / ATIV NIVEL SUPERIOR) / 2.5 diárias (Completa) / de 09/08/2010 a 11/08/2010<br
Ordenador: Maria de Nazaré Cardoso Costa

DIÁRIA NÚMERO DE PUBLICAÇÃO: 137205 PORTARIA: 2760/2010

Prazo para Aplicação (em dias): 60
Prazo para Prestação de Contas (em dias): 15
Servidor: ANA CAROLINA DE ARAUJO BARBOSA
Cargo: ASSIST. ADMINIST. / ATIV AUX INTERMED
Matrícula Funcional: 57224178
Recurso(s):
Programa de Trabalho Fonte do Recurso Natureza da Despesa Valor
16122012545340000 0101000000 339036 2,000.00
Observação: Para fazer face a pagamento de Serviços de Terceiros Pessoa Fisica
Ordenador: Maria de Nazaré Cardoso Costa

DIÁRIA NÚMERO DE PUBLICAÇÃO: 137206 PORTARIA: 2778/2010

Objetivo: ENTREGA DE DIÁRIOS DE CLASSE NA ESCOLA SEDE.
Fundamento Legal: Decreto de Nº.734 de 07/04/1992 - Gabinete da Governadora.
Origem: BELÉM/PA - BRASIL
Destino(s): CACHOEIRA DO ARARI E SANTA CRUZ DO ARARI/PA - Brasil<br
Servidor(es): 5499550/ MANOEL NELCY DOS SANTOS SILVA (SERVENTE / ATIV APOIO OPERAC) / 5.5 diárias (Completa) / de 09/08/2010 a 14/08/2010<br
Ordenador: Maria de Nazaré Cardoso Costa

DIÁRIA NÚMERO DE PUBLICAÇÃO: 137198 PORTARIA: 2739/2010

Objetivo: PARTICIPAR DA CERIMÔNIA DE REINAUGURAÇÃO DA EE ANTONIO LEMOS.
Fundamento Legal: Decreto de Nº.734 de 07/04/1992 - Gabinete da Governadora.
Origem: BELÉM/PA - BRASIL
Destino(s): SANTA ISABEL DO PARA/PA - Brasil<br
Servidor(es): 351245/LUIZ CARLOS BARBOSA CAVALCANTE (COORDENADOR DE RECURSOS TECNOLOGICOS E D / DIRECAO) / 0.5 diárias (Completa) / de 27/07/2010 a 27/07/2010<br
Ordenador: Maria de Nazaré Cardoso Costa

DIÁRIA NÚMERO DE PUBLICAÇÃO: 137190 PORTARIA: 2750/2010

Objetivo: Realizar fiscalização de benfeitorias.
Fundamento Legal: Decreto de Nº.734 de 07/04/1992 - Gabinete da Governadora.
Origem: BELÉM/PA - BRASIL
Destino(s): IGARAPÉ-AÇU/PA - Brasil<br
Servidor(es): 57199419/GISELLE VIOLANTE LOBO CHAVES (TECNICO EM GESTAO DE INFRA-ESTRUTURA / ATIV NIVEL SUPERIOR) / 0.5 diárias (Completa) / de 08/01/2010 a 08/01/2010<br
Ordenador: Maria de Nazaré Cardoso Costa

DIÁRIA NÚMERO DE PUBLICAÇÃO: 137185 PORTARIA: 2751/2010

Objetivo: Realizar fiscalização de benfeitorias.
Fundamento Legal: Decreto de Nº.734 de 07/04/1992 - Gabinete da Governadora.
Origem: BELÉM/PA - BRASIL
Destino(s): BARCARENA /PA - Brasil<br
Servidor(es): 57211521/ARLINDO PEREIRA DO NASCIMENTO JUNIOR (CARGO/FUNÇÃO: TECNICO EM GESTAO DE INFRA-ESTRUTURA / ATIV NI) / 0.5 diárias (Completa) / de 15/01/2010 a 15/01/2010<br
Ordenador: Maria de Nazaré Cardoso Costa

DIÁRIA NÚMERO DE PUBLICAÇÃO: 137274 PORTARIA: 2734/2010

Objetivo: Realizar tombamento do material do projeto do navega para.
Fundamento Legal: Decreto de Nº.734 de 07/04/1992 - Gabinete da Governadora.
Origem: BELÉM/PA - BRASIL
Destino(s): MARABÁ E JACUNDÁ/PA - Brasil<br
Servidor(es): 57212827/PATRICK QUEIROZ MAZOLI (AUXILIAR OPERACIONAL / ATIV APOIO OPERAC) / 6.5 diárias (Completa) / de 02/08/2010 a 08/08/2010<br
Ordenador: Maria de Nazaré Cardoso Costa

DIÁRIA NÚMERO DE PUBLICAÇÃO: 137279 PORTARIA: 2735/2010

Objetivo: Realizar tombamento do material do projeto do navega para.
Fundamento Legal: Decreto de Nº.734 de 07/04/1992 - Gabinete da Governadora.
Origem: BELÉM/PA - BRASIL
Destino(s): MARABÁ E JACUNDÁ/PA - Brasil<br
Servidor(es): 57211188/MARCEL MOREIRA MONTEIRO (ASSIST. ADMINIST. / ATIV AUX INTERMED) / 6.5 diárias (Completa) / de 02/08/2010 a 08/08/2010<br
Ordenador: Maria de Nazaré Cardoso Costa

DIÁRIA NÚMERO DE PUBLICAÇÃO: 137300 PORTARIA: 0500.199/2010-SAGE

Art. 1º - DESIGNAR o servidor Engenheiro Civil WANDERSON RIBEIRO DE LIMA, matrícula nº 57221038-1, para fiscalizar as obras civis de REFORMA DA COBERTURA, INSTALAÇÕES ELÉTRICAS, CONSTRUÇÃO DO BLOCO DE BANHEIROS,ALMOXARIADO E REVITALIZAÇÃO DA ÁREA EXTERNA, na EE RUTH PASSARINHO, nesta Capital - Processo nº 303328/2010.

DIÁRIA NÚMERO DE PUBLICAÇÃO: 0500.200/2010-SAGE

Art. 1º - DESIGNAR o servidor Engenheiro Civil WANDERSON RIBEIRO DE LIMA, matrícula nº 57221038-1, para fiscalizar as obras civis de REFORMA GERAL E CONSTRUÇÃO DO BLOCO DE LABORATÓRIO E CONSTRUÇÃO DA QUADRA DE ESPORTE COBERTA na EE IRMÃ LAURA DE MARTINS CARVALHO, no município de Canã dos Carajás - Processo nº 280818/2009.

DIÁRIA NÚMERO DE PUBLICAÇÃO: 0500.205/2010-SAGE

Art. 1º - DESIGNAR o servidor Engenheiro Civil GERALDO VAZ DA COSTA, matrícula nº 57215509-1, para fiscalizar as obras civis de CONSTRUÇÃO DE ESCOLA NOVA, NO MUNICÍPIO DE SÃO JOÃO DA PONTA - Processo nº 113005/2008.

DIÁRIA NÚMERO DE PUBLICAÇÃO: 137283 PORTARIA: 2775/2010

Objetivo: ENTREGA DE DIÁRIOS DE CLASSE NA ESCOLA SEDE.
Fundamento Legal: Decreto de Nº.734 de 07/04/1992 - Gabinete da Governadora.
Origem: BELÉM/PA - BRASIL
Destino(s): SAO SEBASTIAO DA BOA VISTA/PA - Brasil<br
Servidor(es): 57192535/AROLD DA SILVA TAVARES (SECRETARIO / ASSESSORAMENTO) / 2.5 diárias (Completa) / de 04/08/2010 a 06/08/2010<br
Ordenador: Maria de Nazaré Cardoso Costa

DIÁRIA NÚMERO DE PUBLICAÇÃO: 137226 PORTARIA: 2758/2010

Prazo para Aplicação (em dias): 60
Prazo para Prestação de Contas (em dias): 15
Servidor: JOSE IVAN DA SILVA
Cargo: AUXILIAR OPERACIONAL / ATIV APOIO OPERAC
Matrícula Funcional: 5483891
Recurso(s):
Programa de Trabalho Fonte do Recurso Natureza da Despesa Valor
16122012545340000 0101000000 339030 2,000.00
Observação: LIBERAÇÃO DE RECURSOS EM FORMA DE SUPRIMENTO PARA FAZER FACE AS DESPESAS NA AQUISIÇÃO DE MATERIAL DE CONSUMO PARA ATENDIMENTO DE NECESIDADE DA COORDENAÇÃO DE RECURSOS MATERIAIS.
Ordenador: Maria de Nazaré Cardoso Costa

DIÁRIA NÚMERO DE PUBLICAÇÃO: 137222 PORTARIA: 2606/2010

Prazo para Aplicação (em dias): 60
Prazo para Prestação de Contas (em dias): 15
Servidor: RICARDO CARVALHO DE ALMEIDA
Cargo: GERENTE DE REDE FISICA / DIRECAO
Matrícula Funcional: 57189252
Recurso(s):
Programa de Trabalho Fonte do Recurso Natureza da Despesa Valor
16122012545340000 0101000000 339030 2,000.00
Observação: Para fazer face com despesas na aquisição de Material de Consumo
Ordenador: Maria de Nazaré Cardoso Costa

DIÁRIA NÚMERO DE PUBLICAÇÃO: 137534 PORTARIA: 2762/2010

Objetivo: O SERVIDOR IRÁ AO MUNICÍPIO ENTREGAR 200 CARTEIRAS,NA EEM BENEDITO CORRÊA DE SOUZA.
Fundamento Legal: Decreto de Nº.734 de 07/04/1992 - Gabinete da Governadora.
Origem: BELÉM/PA - BRASIL

Destino(s): ITAITUBA/PA - Brasil

 Servidor(es): 57190571/ALEXANDRE MAGNO CALDAS FERREIRA (TECNICO EM GESTAO PUBLICA / ATIV NIVEL SUPERIOR) / 7.5 diárias (Completa) / de 24/06/2010 a 01/07/2010

 Ordenador: Maria de Nazaré Cardoso Costa

DIÁRIA
NÚMERO DE PUBLICAÇÃO: 137604
PORTARIA: 2768/2010

Objetivo: Fazer entrega de material permanente e arrumação na EE Plínio Pinheiro por ocasião da reinauguração.
 Fundamento Legal: Decreto de Nº.734 de 07/04/1992 - Gabinete da Governadora.
 Origem: BELÉM/PA - BRASIL
 Destino(s): MARABA/PA - Brasil

 Servidor(es): 756881/JOAO AUGUSTO NUNES DA SILVA (SERVENTE REF. I / ATIV APOIO OPERAC) / 3.5 diárias (Completa) / de 08/07/2010 a 11/07/2010

 Ordenador: Maria de Nazaré Cardoso Costa

DIÁRIA
NÚMERO DE PUBLICAÇÃO: 137613
PORTARIA: 2658/2010

Objetivo: ACOMPANHAMENTO DAS AÇÕES DESENVOLVIDAS NO 2º EQ EM MUNICÍPIOS DA AGF.
 Fundamento Legal: Decreto de Nº.734 de 07/04/1992 - Gabinete da Governadora.
 Origem: CAPANEMA/PA - BRASIL
 Destino(s): MARACANA/PA - Brasil

 Servidor(es): 28101669272/LETICIA ARAUJO DA SILVA (TÉCNICO EM EDUCAÇÃO) / 2.5 diárias (Completa) / de 27/08/2010 a 29/08/2010

 Ordenador: Maria de Nazaré Cardoso Costa

DIÁRIA
NÚMERO DE PUBLICAÇÃO: 137616
PORTARIA: 2659/2010

Objetivo: ACOMPANHAMENTO DAS AÇÕES DESENVOLVIDAS NO 2º EQ EM MUNICÍPIOS DA AGF.
 Fundamento Legal: Decreto de Nº.734 de 07/04/1992 - Gabinete da Governadora.
 Origem: CAPANEMA /PA - BRASIL
 Destino(s): SANTA LUZIA DO PARA/PA - Brasil

 Servidor(es): 54188290/JOSE ADRIANO RODRIGUES DE SOUZA (PROFESSOR AD-4 / DOCENTE) / 2.5 diárias (Completa) / de 27/08/2010 a 29/08/2010

 Ordenador: Maria de Nazaré Cardoso Costa

DIÁRIA
NÚMERO DE PUBLICAÇÃO: 137609
PORTARIA: 2770/2010

Objetivo: Participar do I e III Jornada de Formação continuada de educadores do campo das águas e das florestas.
 Fundamento Legal: Decreto de Nº.734 de 07/04/1992 - Gabinete da Governadora.
 Origem: BELÉM/PA - BRASIL
 Destino(s): SANTAREM/PA - Brasil

 Servidor(es): 6320490/MARIA ZENEIDE GOMES DA SILVA (PROFESSOR AD-4 / DOCENTE) / 10.5 diárias (Completa) / de 06/08/2010 a 16/08/2010

 Ordenador: Maria de Nazaré Cardoso Costa

DIÁRIA
NÚMERO DE PUBLICAÇÃO: 137581
PORTARIA: 2764/2010

Objetivo: Realizou entrega de 200 carteiras e mobiliário para administração, na EEEM BENEDITO CORREÁ DE SOUZA,
 Fundamento Legal: Decreto de Nº.734 de 07/04/1992 - Gabinete da Governadora.
 Origem: BELÉM/PA - BRASIL
 Destino(s): ITAITUBA/PA - Brasil

 Servidor(es): 57205173/REGINALDO NEGRAO RODRIGUES (ASSISTENTE ADMINISTRATIVO / ATIV AUX INTERMED) / 7.5 diárias (Completa) / de 24/06/2010 a 01/07/2010

 Ordenador: Maria de Nazaré Cardoso Costa

DIÁRIA
NÚMERO DE PUBLICAÇÃO: 137590
PORTARIA: 2765/2010

Objetivo: Fazer entrega de material permanente e arrumação na EE Plínio Pinheiro por ocasião da reinauguração.
 Fundamento Legal: Decreto de Nº.734 de 07/04/1992 - Gabinete da Governadora.
 Origem: BELÉM/PA - BRASIL
 Destino(s): MARABA/PA - Brasil

 Servidor(es): 57211396/JOSE MIGUEL DA SILVA MIQUELI (ASSIST. ADMINIST. / ATIV AUX INTERMED) / 3.5 diárias (Completa) / de 01/07/2010 a 04/07/2010

 Ordenador: Maria de Nazaré Cardoso Costa

DIÁRIA
NÚMERO DE PUBLICAÇÃO: 137595
PORTARIA: 2766/2010

Objetivo: Fazer entrega de material permanente e arrumação na EE Plínio Pinheiro por ocasião da reinauguração.

Fundamento Legal: Decreto de Nº.734 de 07/04/1992 - Gabinete da Governadora.
 Origem: BELÉM/PA - BRASIL

Destino(s): MARABA/PA - Brasil

 Servidor(es): 5216427/SEVERINO REIS DOS SANTOS (SERVENTE / ATIV APOIO OPERAC) / 3.5 diárias (Completa) / de 01/07/2010 a 04/07/2010

 Ordenador: Maria de Nazaré Cardoso Costa

DIÁRIA
NÚMERO DE PUBLICAÇÃO: 137572
PORTARIA: 2763/2010

Objetivo: Realizou apoio logístico para entrega de 200 carteiras,na EEEM BENEDITO CORREÁ DE SOUZA,
 Fundamento Legal: Decreto de Nº.734 de 07/04/1992 - Gabinete da Governadora.
 Origem: BELÉM/PA - BRASIL
 Destino(s): ITAITUBA/PA - Brasil

 Servidor(es): 752479/JOSE ANTONIO DAMASCENO DOS SANTOS (SERVENTE REF. I / ATIV APOIO OPERAC) / 7.5 diárias (Completa) / de 24/06/2010 a 01/07/2010

 Ordenador: Maria de Nazaré Cardoso Costa

DIÁRIA
NÚMERO DE PUBLICAÇÃO: 137641
PORTARIA: 2754/2010

Objetivo: Conduzir técnicos do gpam.
 Fundamento Legal: Decreto de Nº.734 de 07/04/1992 - Gabinete da Governadora.
 Origem: BELÉM/PA - BRASIL
 Destino(s): PARAGOMINAS/PA - Brasil

 Servidor(es): 758027/OCIVEL PEDRO ROMEIRO DE AGUIAR (ESCR. DATILOG. REF.III / ATIV AUX INTERMED) / 2.5 diárias (Completa) / de 22/07/2010 a 24/07/2010

 Ordenador: Maria de Nazaré Cardoso Costa

DIÁRIA
NÚMERO DE PUBLICAÇÃO: 137634
PORTARIA: 2771/2010

Objetivo: Participou do I e III jornada de formação continuada de educadores do campo das águas e das florestas.
 Fundamento Legal: Decreto de Nº.734 de 07/04/1992 - Gabinete da Governadora.
 Origem: BELÉM/PA - BRASIL
 Destino(s): SANTAREM/PA - Brasil

 Servidor(es): 57194789/LUCELIA LEITE FERREIRA (TÉCNICO EM EDUCAÇÃO) / 10.5 diárias (Completa) / de 06/08/2010 a 16/08/2010

 Ordenador: Maria de Nazaré Cardoso Costa

DIÁRIA
NÚMERO DE PUBLICAÇÃO: 137629
PORTARIA: 2769/2010

Objetivo: Realizar levantamento do material PROJ. PROMED.
 Fundamento Legal: Decreto de Nº.734 de 07/04/1992 - Gabinete da Governadora.
 Origem: BELÉM/PA - BRASIL
 Destino(s): IGARAPÉ-AÇU/PA - Brasil

 Servidor(es): 771082/MARCOS HERNANE MUNHOZ COSTA (SERVENTE REF. I / ATIV APOIO OPERAC) / 0.5 diárias (Completa) / de 16/07/2010 a 16/07/2010

 Ordenador: Maria de Nazaré Cardoso Costa

DIÁRIA
NÚMERO DE PUBLICAÇÃO: 137621
PORTARIA: 2660/2010

Objetivo: ACOMPANHAMENTO DAS AÇÕES DESENVOLVIDAS NO 2º EQ EM MUNICÍPIOS DA AGF.
 Fundamento Legal: Decreto de Nº.734 de 07/04/1992 - Gabinete da Governadora.
 Origem: CAPANEMA /PA - BRASIL
 Destino(s): SAO JOAO DE PIRABAS/PA - Brasil

 Servidor(es): 57189655/ALYNE MARIA ROSA DE ARAUJO (PROFESSOR AD-4 / DOCENTE) / 2.5 diárias (Completa) / de 27/08/2010 a 29/08/2010

 Ordenador: Maria de Nazaré Cardoso Costa

UNIVERSIDADE DO ESTADO DO PARÁ

HOMOLOGAÇÃO DE RESULTADO DE LICITAÇÃO

NÚMERO DE PUBLICAÇÃO: 137467

A Reitora da Universidade do Estado do Pará – UEPA, na condição de gestora superior, homologa o resultado do certame licitatório na modalidade PREGÃO ELETRÔNICO Nº 31/2010-UEPA, que tem por objeto a Aquisição de material técnico, de consumo, para atender as necessidades dos laboratórios do Centro de Ciências Biológicas e da Saúde – CCBS-UEPA, nas quantidades e especificações constantes do Termo de Referência deste edital, autorizando a emissão de nota de

empenho e contratação em favor das licitantes vencedoras do certame, as empresas: REI-LABOR COMÉRCIO DE PRODUTOS PARA LABORATÓRIOS LTDA: Itens 59, 60 e 61; SOCIBRA PARA COMÉRCIO E REPRESENTAÇÕES LTDA: Itens 63 e 70; STARMED ARTIGOS MÉDICOS E HOSPITALARES LTDA: Itens 6, 35, 39, 65, 72, 76, 78 e 79; NATAN COMÉRCIO LTDA: item 34; BIOMARKET COMÉRCIO DE PRODUTOS HOSPITALARES LTDA EPP: itens 16, 18, 19, 21 e 22; F CARDOSO E CIA LTDA: itens 9, 13, 17, 20 e 41; CONSALAB COMERCIAL IMPORTADORA LTDA: itens 3, 4 e 5; APICE CIENTÍFICA LTDA: itens 24 e 32; M.M.M SANTOS & CIA LTDA ME: itens 31, 40, 67 e 71; GLOBAL TRADE TECHNOLOGY – COMÉRCIO, IMPORTAÇÃO E EXPORTAÇÃO: itens 1, 2 e 10; FRANCA E LOBATO LTDA ME, item 7; SPECIALAB PRODUTOS DE LABORATÓRIOS LTDA – EPP: itens 11 e 56; NEW FOX COMERCIAL LTDA: item 64; C. LIMA & L. CARDOSO DISTRIBUIDORA LTDA: itens 37, 42, 45, 46, 47, 48, 49, 50, 53, 54, 57, 58, 73 e 74; CICLO SAÚDE LTDA – EPP: item 66; TRIADE FARMACÉUTICA LTDA ME: itens 55, 68, 69, 75 e 77; BIOSIM COMÉRCIO HOSPITALAR LTDA: itens 43 e 44; ARTIFIO COMÉRCIO E REPRESENTAÇÕES LTDA: itens 23 e 33; NEO STOCK BRASIL PRODUTOS PARA SAÚDE LTDA: itens 29, 38 e 62.

Belém, 28 de Julho de 2010.
 Maria das Graças Silva
 Reitora da Universidade do Estado do Pará, em exercício
EDITAL DE HOMOLOGAÇÃO DE CONCURSO PÚBLICO
NÚMERO DE PUBLICAÇÃO: 137667
RESULTADO FINAL DO EDITAL Nº 032/2010-UEPA
 A UNIVERSIDADE DO ESTADO DO PARÁ, torna público o Resultado Final do Concurso Público para Provimento de Vagas em Cargo de Professor do Ensino Superior – Campi/UEPA Interior - EDITAL Nº. 032/2010-UEPA, obtido após recurso dos Candidatos Aldemar Barros e Dagmar Fonseca Souza.

PORTARIA DE SUBSTITUIÇÃO
NÚMERO DE PUBLICAÇÃO: 137426
PORTARIA Nº 2187/10 DE 22 DE JULHO DE 2010
 DESIGNAR a servidora RUTH HELENA ASSIS DOS SANTOS, Id. Funcional nº 57200709-1, cargo de Técnico A, para responder pela Coordenadoria de Campus de Interiorização (Salvaterra), no período de 01 a 30.07.2010, em substituição ao titular que estará em gozo de férias regulamentares.
 MARIA DAS GRAÇAS DA SILVA
 REITORA DA UNIVERSIDADE DO ESTADO DO PARÁ, EM EXERCÍCIO

PORTARIA Nº 2186/10 DE 22 DE JULHO DE 2010
 DESIGNAR a servidora ANA CRISTINA MENDONCA SIMAS ALVES, Id. Funcional nº 5522609/2, na função de COORDENADOR ADMINISTRATIVO DE CAMPUS DE INTERIORIZAÇÃO (ALTAMIRA), para responder pela COORDENADORIA DE CAMPUS DE INTERIORIZAÇÃO (ALTAMIRA), no período de 01 a 30.07.2010, em substituição ao titular que estará em gozo de férias regulamentares.
 MARIA DAS GRAÇAS DA SILVA
 REITORA DA UNIVERSIDADE DO ESTADO DO PARÁ, EM EXERCÍCIO

PORTARIA Nº 2198/10 DE 22 DE JULHO DE 2010
 DESIGNAR o servidor JOSE FADOU L SARAIVA, Id. Funcional nº 5007224/1, cargo de AUXILIAR TÉCNICO C, para responder pela DIRETORIA DE CONTROLE ACADÊMICO, no período de 01 a 30.07.2010, em substituição ao titular que estará em gozo de férias regulamentares.
 MARIA DAS GRAÇAS DA SILVA
 REITORA DA UNIVERSIDADE DO ESTADO DO PARÁ, EM EXERCÍCIO

GRATIFICAÇÃO DE ATIVIDADE DE MOTORISTA
NÚMERO DE PUBLICAÇÃO: 137424
PORTARIA Nº 2200/10 DE 23 DE JULHO DE 2010
 CONCEDER Gratificação de Atividade de Motorista – GAM ao servidor DARIO DA COSTA MARTINS, Id. Funcional nº 57200814/1, cargo de Motorista A, lotado na Diretoria de Administração de Serviços, no período de 01 a 30.07.2010, em substituição ao titular, que estará em gozo de férias regulamentares.
 MARIA DAS GRAÇAS DA SILVA
 REITORA DA UNIVERSIDADE DO ESTADO DO PARÁ, EM EXERCÍCIO

DIÁRIA
NÚMERO DE PUBLICAÇÃO: 137421
PORTARIA: 2215/10

Objetivo: realizar trabalho referente ao Concurso Público para docente no município de Conceição do Araguaia
 Fundamento Legal: art. 145, § 1º e art. nº 146 da Lei n.º 5.810, de 24.01.1994
 Origem: BELÉM/PA - BRASIL
 Destino(s): CONCEIÇÃO DO ARAGUAIA/PA - Brasil

 Servidor(es): 57748372/THALES HENRIQUES PIRES DA CRUZ (PROFESSOR SUBSTITUTO) / 6.5 diárias (Completa) / de 19/06/2010 a 25/06/2010

 Ordenador: MARIA DAS GRAÇAS DA SILVA

SUPRIMENTO DE FUNDO
NÚMERO DE PUBLICAÇÃO: 137431
PORTARIA: 2228/2010

Prazo para Aplicação (em dias): 30
 Prazo para Prestação de Contas (em dias): 15
 Servidor: DEYZIANNE DUARTE DA COSTA
 Cargo: AUXILIAR DE LABORATÓRIO
 Matrícula Funcional: 572093591

Recurso(s):

Programa de Trabalho	Fonte do Recurso	Natureza da Despesa	Valor
12364125849960000	0101000000	339030	900.00
12364125849960000	0101000000	339036	400.00
12364125849960000	0101000000	339039	200.00

Ordenador: MARIA DAS GRAÇAS DA SILVA

DESIGNAÇÃO DE SERVIDOR**NÚMERO DE PUBLICAÇÃO: 137432****PORTARIA Nº 2197/10 DE 23 DE JULHO DE 2010**

DESIGNAR ao servidor RAIMUNDO AFONSO CARDOSO DELGADO, Id. Funcional nº 6017908/4, na função de COORDENADOR DE PLANEJAMENTO PEDAGÓGICO DE GRADUAÇÃO, para responder pela DIRETORIA DE DESENVOLVIMENTO DE ENSINO, no período de 15 a 31.07.2010, em substituição ao titular.

MARIA DAS GRAÇAS DA SILVA

REITORA DA UNIVERSIDADE DO ESTADO DO PARÁ, EM EXERCÍCIO

PORTARIA Nº 2191/10 DE 23 DE JULHO DE 2010

DESIGNAR a servidora GILVANIA MENDES SIROTHEAU CORREA, Id. Funcional nº 55586801/2, na função de ASSESSOR DE PLANEJAMENTO E FINANÇAS DO CCBS, para responder pela DIREÇÃO DO CENTRO DE CIÊNCIAS BIOLÓGICAS E DA SAÚDE, no período de 5 a 15.07.2010, em substituição ao titular.

MARIA DAS GRAÇAS DA SILVA

REITORA DA UNIVERSIDADE DO ESTADO DO PARÁ, EM EXERCÍCIO

PROGRESSÃO FUNCIONAL DE DOCENTE**NÚMERO DE PUBLICAÇÃO: 137435****PORTARIA Nº 2205/10 DE 26 DE JULHO DE 2010**

NOME DO SERVIDOR: SILVIA REGINA DA CRUZ MIGONE

ID. FUNCIONAL: 5723671/2

LOTAÇÃO: DEPARTAMENTO DE SAUDE INTEGRADA

CONCEDER a servidora, Progressão Horizontal, para referencia III, interstício 2005/2007 da Classe de Professor Auxiliar, com vigência retroativa a 17.11.2008 e Progressão Horizontal, para referencia IV, interstício 2007/2009 da Classe de Professor Auxiliar 40H, com vigência retroativa a 17.11.2009.

CPF: 218.303.802-06

MARIA DAS GRAÇAS DA SILVA

ORDENADOR, EM EXERCÍCIO

PORTARIA Nº 2204/10 DE 26 DE JULHO DE 2010

NOME DO SERVIDOR: ANA CLAUDIA MARTINS E MARTINS

ID. FUNCIONAL: 5738083/4

LOTAÇÃO: DEPARTAMENTO DE TERAPIA OCUPACIONAL

CONCEDER a servidora, Progressão Horizontal, para referencia III da Classe de Professor Auxiliar - 40H, com vigência retroativa a 02.04.2009.

CPF: 218.303.802-06

MARIA DAS GRAÇAS DA SILVA

ORDENADOR, EM EXERCÍCIO

INCAPACIDADE DEFINITIVA PARA O TRABALHO**NÚMERO DE PUBLICAÇÃO: 137436****LAUDO Nº 98539A/1 DE 15 DE JULHO DE 2010**

NOME DO SERVIDOR: MAILSON SOARES

ID. FUNCIONAL: 3184692/1

CARGO: AUXILIAR DE SERVIÇOS GERAIS D

LOTAÇÃO: COORDENADORIA ADMINISTRATIVA DO CAMPUS III INCAPACIDADE total e definitiva para o trabalho (invalidez) a partir de 15.07.2010.

MARIA DAS GRAÇAS DA SILVA

REITORA DA UNIVERSIDADE DO ESTADO DO PARÁ, EM EXERCÍCIO

TORNAR SEM EFEITO NOMEAÇÃO**NÚMERO DE PUBLICAÇÃO: 137437****PORTARIA Nº 2190/10 DE 23 DE JULHO DE 2010**

Tornar Sem Efeito na PORTARIA Nº 1204/10, de 20.05.2010, publicada no D.O.E nº 31.676 de 28.05.2010, que nomeou em função de aprovação em Concurso Público DAVIS CASTRO DOS SANTOS para exercer o cargo de Auxiliar de Laboratório.

MARIA DAS GRAÇAS DA SILVA

REITORA DA UNIVERSIDADE DO ESTADO DO PARÁ, EM EXERCÍCIO

TORNAR SEM EFEITO PORTARIA**NÚMERO DE PUBLICAÇÃO: 137440****PORTARIA Nº 2189/10 DE 23 DE JULHO DE 2010**

Tornar Sem Efeito as Portarias nº 941/10 e 942/10, de 27.04.2010, publicada no D.O.E nº 31.668 de 18.05.2010, que concedeu ao servidor LAURO ANTONIO COUTO DA CRUZ, Id. Funcional nº 3280403/1, cargo de Faxineiro, lotado na Coordenadoria Administrativa do Campus V, Licença Prêmio, referente aos triênios de 01.12.1993 a 01.12.1996, no período de 01.01.2010 a 01.03.2010 e 01.12.1996 a 01.12.1999, no período de 02.03.2010 a 30.04.2010.

MARIA DAS GRAÇAS DA SILVA

REITORA DA UNIVERSIDADE DO ESTADO DO PARÁ, EM EXERCÍCIO

CONCESSÃO DE LICENÇA PRÊMIO**NÚMERO DE PUBLICAÇÃO: 137444****PORTARIA Nº 2184/10 DE 22 DE JULHO DE 2010**

NOME DO SERVIDOR: MARIA DE NAZARE BARROSO DA SILVA

ID. FUNCIONAL : 3183920/1

CARGO: BIBLIOTECONOMISTA A

LOTAÇÃO: COORDENADORIA ADMINISTRATIVA DO CAMPUS IV

TRIÊNIO: 23.04.2004 a 23.04.2007

PERÍODO: 01.09.2010 a 30.10.2010

MARIA DAS GRAÇAS DA SILVA

REITORA DA UNIVERSIDADE DO ESTADO DO PARÁ, EM EXERCÍCIO

PORTARIA Nº 2185/10 DE 22 DE JULHO DE 2010

NOME DO SERVIDOR: MARIA DE NAZARE BARROSO DA SILVA

ID. FUNCIONAL : 3183920/1

CARGO: BIBLIOTECONOMISTA A

LOTAÇÃO: COORDENADORIA ADMINISTRATIVA DO CAMPUS IV

TRIÊNIO: 23.04.2007 a 23.04.2010

PERÍODO: 31.10.2010 a 29.12.2010

MARIA DAS GRAÇAS DA SILVA

REITORA DA UNIVERSIDADE DO ESTADO DO PARÁ, EM EXERCÍCIO

LICENÇA SAÚDE**NÚMERO DE PUBLICAÇÃO: 137445****LAUDO Nº 16301 DE 30 DE JUNHO DE 2010**

NOME DO SERVIDOR: MARIA DO SOCORRO DA SILVA VALENTE

ID. FUNCIONAL: 54188848/1

CARGO: PROFESSOR ASSISTENTE I 40h

LOTAÇÃO: DEPARTAMENTO DE SAUDE COMUNITARIA

PERÍODO: 13.05.2010 a 11.07.2010

MARIA DAS GRAÇAS DA SILVA

REITORA DA UNIVERSIDADE DO ESTADO DO PARÁ, EM EXERCÍCIO

LAUDO Nº 98602A/1 DE 19 DE JULHO DE 2010

NOME DO SERVIDOR: ALINE CRISTINA RIBEIRO MORAES

ID. FUNCIONAL: 57173316/3

CARGO: TECNICO A

LOTAÇÃO: COORDENADORIA ADMINISTRATIVA DO CAMPUS II

PERÍODO: 24 a 30.06.2010

MARIA DAS GRAÇAS DA SILVA

REITORA DA UNIVERSIDADE DO ESTADO DO PARÁ, EM EXERCÍCIO

LAUDO Nº 16400 DE 28 DE JUNHO DE 2010

NOME DO SERVIDOR: MARCIA DO SOCORRO FARIAS LIMA MARTINS

ID. FUNCIONAL: 54188851/1

CARGO: TECNICO DE LABORATORIO

LOTAÇÃO: COORDENADORIA ADMINISTRATIVA DO CAMPUS II

PERÍODO: 26.05.2010 a 09.06.2010

MARIA DAS GRAÇAS DA SILVA

REITORA DA UNIVERSIDADE DO ESTADO DO PARÁ, EM EXERCÍCIO

LAUDO Nº 98077A/1 DE 01 DE JULHO DE 2010

NOME DO SERVIDOR: JOEL OLIVEIRA DE ARAUJO

ID. FUNCIONAL: 3188299/1

CARGO: AGENTE DE SERVICO C

LOTAÇÃO: DIRETORIA DE ADMINISTRACAO DE SERVICO

PERÍODO: 11 a 27.05.2010

MARIA DAS GRAÇAS DA SILVA

REITORA DA UNIVERSIDADE DO ESTADO DO PARÁ, EM EXERCÍCIO

LAUDO Nº 98284A/1 DE 07 DE JULHO DE 2010

NOME DO SERVIDOR: SHIRLEY MARA DE ALMEIDA NAUAR

ID. FUNCIONAL: 5519624/1

CARGO: PROFESSOR AUXILIAR III 40H

LOTAÇÃO: DEPARTAMENTO DE MORFOLOGIA E CIENCIAS FISIOLÓGICAS

PERÍODO: 26.04.2010 a 09.05.2010

MARIA DAS GRAÇAS DA SILVA

REITORA DA UNIVERSIDADE DO ESTADO DO PARÁ, EM EXERCÍCIO

LAUDO Nº 16190 DE 05 DE JULHO DE 2010

NOME DO SERVIDOR: MICHELLE DE NAZARE MARINHO DE AQUINO

ID. FUNCIONAL: 57209306/1

CARGO: AGENTE ADMINISTRATIVO A

LOTAÇÃO: DIRETORIA DE GESTAO DE PESSOAS

PERÍODO: 23.06.2010 a 23.07.2010

MARIA DAS GRAÇAS DA SILVA

REITORA DA UNIVERSIDADE DO ESTADO DO PARÁ, EM EXERCÍCIO

DIÁRIA**NÚMERO DE PUBLICAÇÃO: 137388****PORTARIA: 2183/2010**

Objetivo: conduzir servidor desta IES ao município de Novo Repartimento

Fundamento Legal: art. 145, § 1º e art. nº 146 da Lei nº 5.810, de 24.01.1994

Origem: BELÉM/PA - BRASIL

Destino(s):

NOVO REPARTIMENTO/PA - Brasil<br

Servidor(es):

572007411/DANIEL DIAS DAMASCENO (MOTORISTA) / 1.5

diárias (Completa) / de 20/07/2010 a 21/07/2010<br

Ordenador: MARIA DAS GRAÇAS DA SILVA

DIÁRIA**NÚMERO DE PUBLICAÇÃO: 137382****PORTARIA: 2188/2010**

Objetivo: realizar visita técnica, referente ao PROJÓVEM URBANO, em Xinguara

Fundamento Legal: art. 145, § 1º e art. nº 146 da Lei nº 5.810, de 24.01.1994

Origem: BELÉM/PA - BRASIL

Destino(s):

XINGUARA/PA - Brasil<br

Servidor(es):

572065563/MICHELLE CARVALHO TUPINAMBA (COORDENADOR

DE OUVIDORIA) / 15.5 diárias (Completa) / de 01/07/2010 a

16/07/2010<br

Ordenador: MARIA DAS GRAÇAS DA SILVA

DIÁRIA**NÚMERO DE PUBLICAÇÃO: 137384****PORTARIA: 2211/10**

Objetivo: participar de reunião sobre o Pólo Moveleiro no Campus de Paragominas

Fundamento Legal: art. 145, § 1º e art. nº 146 da Lei nº 5.810, de 24.01.1994

Origem: BELÉM/PA - BRASIL

Destino(s):

PARAGOMINAS/PA - Brasil<br

Servidor(es):

51308161/ROSANGELA GOUVEA PINTO (COORD. CURSO

DE GRADUAÇÃO (DESIGN)) / 0.5 diárias (Completa) / de 05/08/2010 a 05/08/2010<br

Ordenador: MARIA DAS GRAÇAS DA SILVA

DIÁRIA**NÚMERO DE PUBLICAÇÃO: 137392****PORTARIA: 2212/10**

Objetivo: participar de reunião sobre o Pólo Moveleiro no Campus de Paragominas.

Fundamento Legal: art. 145, § 1º e art. nº 146 da Lei nº 5.810, de 24.01.1994

Origem: BELÉM/PA - BRASIL

Destino(s):

PARAGOMINAS/PA - Brasil<br

Servidor(es):

58243622/VERONICA DE MENEZES NASCIMENTO (COORD.

DE RELACOES INTERNACIONAIS) / 0.5 diárias (Completa) / de

05/08/2010 a 05/08/2010<br

Ordenador: MARIA DAS GRAÇAS DA SILVA

DIÁRIA**NÚMERO DE PUBLICAÇÃO: 137417****PORTARIA: 2214/10**

Objetivo: realizar trabalho referente ao Concurso Público para docente no município de Conceição do Araguaia

Fundamento Legal: art. 145, § 1º e art. nº 146 da Lei nº 5.810, de 24.01.1994

Origem: BELÉM/PA - BRASIL

Destino(s):

CONCEIÇÃO DO ARAGUAIA /PA - Brasil<br

Servidor(es):

555901191/ELIANA CELIA SILVA CARNEIRO (PROFESSOR

SUBSTITUTO) / 6.5 diárias (Completa) / de 19/06/2010 a

25/06/2010<br

Ordenador: MARIA DAS GRAÇAS DA SILVA

DIÁRIA**NÚMERO DE PUBLICAÇÃO: 137411****PORTARIA: 2181/2010**

Objetivo: conduzir servidores desta IES ao município de Moju

Fundamento Legal: art. 145, § 1º e art. nº 146 da Lei nº 5.810, de 24.01.1994

Origem: BELÉM/PA - BRASIL

Destino(s):

CONCEIÇÃO DO ARAGUAIA /PA - Brasil<br

Servidor(es):

555901191/ELIANA CELIA SILVA CARNEIRO (PROFESSOR

SUBSTITUTO) / 6.5 diárias (Completa) / de 19/06/2010 a

25/06/2010<br

Ordenador: MARIA DAS GRAÇAS DA SILVA

DIÁRIA**NÚMERO DE PUBLICAÇÃO: 137408****PORTARIA: 2180/2010**

Objetivo: conduzir servidores desta IES ao município de Igarapé-Açu.

Fundamento Legal: art. 145, § 1º e art. nº 146 da Lei nº 5.810, de 24.01.1994

Origem: BELÉM/PA - BRASIL

Destino(s):

IGARAPÉ-AÇU/PA - Brasil<br

Servidor(es):

572134201/VALBER SILVA CARNEIRO (MOTORISTA) / 0.5

diárias (Completa) / de 20/04/2010 a 20/04/2010<br

Ordenador: MARIA DAS GRAÇAS DA SILVA

DIÁRIA**NÚMERO DE PUBLICAÇÃO: 137398****PORTARIA: 2213/10**

Objetivo: participar de reunião sobre o Pólo Moveleiro no Campus de Paragominas.

Fundamento Legal: art. 145, § 1º e art. nº 146 da Lei nº 5.810, de 24.01.1994

Origem: BELÉM/PA - BRASIL

Destino(s):

PARAGOMINAS/PA - Brasil<br

Servidor(es):

571932991/MARCIO FRANCK DE FIGUEIREDO (COORD. CURSO

DE GRADUAÇÃO (TECNOLOGIA DE MADEIRA)) / 0.5 diárias

(Completa) / de 05/08/2010 a 05/08/2010<br

Ordenador: MARIA DAS GRAÇAS DA SILVA

DIÁRIA**NÚMERO DE PUBLICAÇÃO: 137399****PORTARIA: 2182/2010**

Objetivo: realizar visita técnica nos Campus de Redenção, Marabá e Conceição do Araguaia.

Fundamento Legal: art. 145, § 1º e art. nº 146 da Lei nº 5.810, de 24.01.1994

Origem: BELÉM/PA - BRASIL

Destino(s):

REDENÇÃO, MARABÁ E CONCEIÇÃO DO ARAGUAIA/PA -

Brasil<br

Servidor(es):

571882362/ROSINALDO KOURY GOES (TECNICO A) / 10.5

diárias (Completa) / de 02/08/2010 a 12/08/2010<br

Ordenador: MARIA DAS GRAÇAS DA SILVA

DIÁRIA
NÚMERO DE PUBLICAÇÃO: 137362
PORTARIA: 2207/10

Objetivo: realizar visita técnica, referente ao PTP, no município de Castanhal.
Fundamento Legal: art. 145, § 1º e art. nº 146 da Lei n.º 5.810, de 24.01.1994
Origem: BELÉM/PA - BRASIL
Destino(s): CASTANHAL /PA - Brasil<br
Servidor(es): 57197392/MESSIAS FURTADO DA SILVA (TECNICO A) / 0.5 diárias (Completa) / de 06/08/2010 a 06/08/2010<br
Ordenador: MARIA DAS GRAÇAS DA SILVA

DIÁRIA
NÚMERO DE PUBLICAÇÃO: 137366
PORTARIA: 2208/10

Objetivo: realizar visita técnica, referente ao PTP, no município de Altamira.
Fundamento Legal: art. 145, § 1º e art. nº 146 da Lei n.º 5.810, de 24.01.1994
Origem: BELÉM/PA - BRASIL
Destino(s): ALTAMIRA/PA - Brasil<br
Servidor(es): 57197392/MESSIAS FURTADO DA SILVA (TECNICO A) / 1.5 diárias (Completa) / de 11/08/2010 a 12/08/2010<br
Ordenador: MARIA DAS GRAÇAS DA SILVA

CONCESSÃO DE FÉRIAS REGULAMENTARES
NÚMERO DE PUBLICAÇÃO: 137376

PORTARIA Nº 1898/10, DE 19 DE JULHO DE 2010.
CONCEDER 30(trinta) dias de férias regulamentares aos servidores Técnico-administrativos deste Órgão, em relação anexa, referente ao mês de julho de 2010, no período de 01 a 30.07.2010.

ANEXO DA PORTARIA Nº. 1898/10 DE 19 DE JULHO DE 2010.

5794366-1	ADERBAL MOURA SANTOS	2009/2010
6121217-1	ALCI SOUZA DOS SANTOS	EXERCICIO 2009
57200873-1	ALESSANDRA GOMES DE SENA P: 19/07/10 a 17/08/10	2009/2010
80845397-2	ALEXANDRE MAIA DE FÁRIA P: 19/07/10 a 17/08/10	2009/2010
5057280-1	ALTIR ANTONIA DA SILVA FURTADO	EXERCICIO 2009
3183831-1	ANA ALEIXO FERREIRA	EXERCICIO 2009
57188930-2	ANA CARLA CARVALHO DE MAGALHÃES	2009/2010
57209361/1	ANA CLAUDIA BRAGANCA DE SOUZA ARAUJO	2008/2009
116262-1	ANA CONCEIÇÃO MATOS PESSOA	EXERCICIO 2008
0026670-1	ANA CRISTINA SANTANA AGE BURLAMAQUI P: 12/07/10 a 10/08/10	2009/2010
3157229-1	ANA LUCIA ALMEIDA DE SOUZA	EXERCICIO 2009
5056284-1	ANA PINTO DE MEDEIROS	EXERCICIO 2009
13072-2	ANA ROSA MESQUITA DE FIGUEIREDO	EXERCICIO 2008
3188280-1	ANALDISSON SILVA CAVALCANTE	EXERCICIO 2009
5041180-1	ANGELA MARIA CARVALHO MAIA	EXERCICIO 2009
115185-1	ANGELA MORAES BRITO	EXERCICIO 2009
6121730-1	ANTONIO AUGUSTO PEREIRA BAIAO	EXERCICIO 2009
5804124-1	ANTONIO CARLOS BRAGA SILVA	2008/2009
3188302-1	ANTONIO CARLOS SILVA MORAES	EXERCICIO 2009
5007330-1	ANTONIO FERNANDO BANDEIRA COELHO DIAS	2009/2010
3183807-1	ANTONIO FERREIRA BATISTA	EXERCICIO 2009
3183874-1	ANTONIO FRANCA DOS SANTOS	EXERCICIO 2009
5041082-1	ANTONIO MISAEL VALDEZ DANIEL	EXERCICIO 2009
3156923-1	ARINETTE TELMA FERRAZ ARAUJO GONCALVES	2009/2010
5854032-1	ARTUR DOS SANTOS PROENCA	2008/2009
3183882-1	BENEDITA CALDAS PAES	EXERCICIO 2009
55587785-1	BENILDE AMARO FERREIRA	2009/2010

55587166	BIANCA CAMPOS VALENTE	2009/2010
57205045/2	CARLOS AUGUSTO ABREU ALBERIO	2008/2009
3185630-1	CARLOS AUGUSTO CAMPELO	2009/2010
54188378-4	CARLOS AUGUSTO NERY DA COSTA	2009/2010
57196720-2	CARLOS BENEDITO DOS SANTOS CARDOSO	2009/2010
5041481-1	CELINA MARIA DO CARMO ALMEIDA	2009/2010
57197626-1	CELSON LAVOR TEIXEIRA DA COSTA	2009/2010
5794676-1	CIDNEIA DO SOCORRO DE SOUZA FONSECA	EXERCICIO 2009
3188140-1	CIRLIO JOSE BORGES CARNEIRO	2009/2010
3187900-1	COSME SANTOS DE SOUSA	2007/2008
5041562-1	CRISTINA MAIA DE ALMEIDA	EXERCICIO 2009
5040957-1	CRISTINA MARIA COSTA DA SILVA	2009/2010
57217147/1	DANIELE DA SILVA MACEDO	2009/2010
57216426/1	DAVI DIAS SOUSA JUNIOR	2009/2010
57194041	DEISEANE DO CARMO CUNHA P: 23/07/10 a 21/08/10	2009/2010
5073669-1	DENISE DE NAZARE SIQUEIRA ANDRADE	EXERCICIO 2009
2009650-1	DILMA DO SOCORRO RIBEIRO PIRES	2009/2010
5801133-2	DINA CARLA DA COSTA BANDEIRA	2009/2010
5041198-1	DJALMA DE JESUS COSTA	2009/2010
57209426/1	DOURIVAL CARNEIRO CAVALCANTE	2009/2010
5041040-1	EDELMIRO CONCEICAO SOARES	2009/2010
57213091/1	EDIANE DO ROSARIO GAIA MODESTO	2009/2010
6120687-1	EDILMA ALVARENGA PIMENTEL VIEIRA	EXERCICIO 2008
3185575-1	EDILSON BRANDAO DE MORAES	2009/2010
5041457-1	EDMILSON GONCALVES DE ASSUNCAO	2009/2010
3158136-1	EDMUNDO DOS SANTOS LIMA	EXERCICIO 2008
3185559-1	EDNEE MARIA DE OLIVEIRA VERAS	2009/2010
6400345-2	EDSON DO SOCORRO CARVALHO DOS REIS	EXERCICIO 2009
5794757-2	ELEISON MARCAL ELMESCANY	EXERCICIO 2009
5041511-1	ELENIR DO SOCORRO CASTANHEIRA DE OLIVEIRA	EXERCICIO 2009
5041597-1	ELIANA MARIA MARTINS ALVES	2009/2010
3183440-1	ELIANA PINTO SOARES TORRES	EXERCICIO 2009
3183319-1	ELIESER HATHERLY GALVAO	EXERCICIO 2009
55589916-2	ELZA MARIA BENTES SANTANA	2009/2010
5085098-1	ERCILIA NAZARE SOUZA DA SILVA	EXERCICIO 2009
5041783-1	ERONDINA CORREA DOS SANTOS	2009/2010
490393-2	EROTILDES SALES DE MATOS	2009/2010
3265897-2	EUGENIA SUELY DE SOUSA LAMARAO CORREA P: 05/07/10 a 03/08/10	EXERCICIO 2009
57201267-1	FABIO AUGUSTO BARROSO TOTA	2008/2009
57202848-1	FLAMARION MIRANDA MENDES	2008/2009
3183211-1	FRANCISCA EUDA LIMA RAMOS	EXERCICIO 2009
3188043-1	FRANCISCA MARGARETH CARVALHO PAMPLONA	2009/2010
3153266-1	FRANCISCO PINHEIRO PEREIRA	EXERCICIO 2009
5798876-1	GERMANO CRUZ DA SILVA	2009/2010

3184463-1	GERSON LEONIDAS OLIVEIRA DOS SANTOS	EXERCICIO 2009
3183050-1	GILDO DE CARVALHO PINHEIRO	2007/2008
5195080-3	GLADS MARIA SERRA	2009/2010
5041759-1	GONCALO DE NAZARE LUCENA	EXERCICIO 2009
54191131/2	HELEN KARLA RIBEIRO RAIOL	2009/2010
54189533-1	HELK JANE ABREU DE JESUS	2009/2010
3153592-1	HERMINIO ALVES MIRANDA P: 08/07/10 a 06/08/10	EXERCICIO 2009
3279502-1	HIRACILDO FERREIRA CARDOSO	EXERCICIO 2009
57201572-1	HUGO PAES COSTA	2008/2009
3154726-1	IARA SOCORRO RODRIGUES DOS SANTOS	2009/2010
57213338/1	ILTON DE JESUS VIANA	2009/2010
5041376-1	INACIO ILAIOLA MONTEIRO	2009/2010
5041490-1	IONELI DA SILVA BESSA FERREIRA P: 09/07/10 a 07/08/10	2008/2009
54189567-1	ITEL JOAO PORTAL FRANCO	2009/2010
3158098-1	IVAN CARDOSO DA SILVA	2009/2010
3154076-1	IVANETE MODESTO DO AMARAL P: 05/07/10 a 03/08/10	2008/2009
5056012-1	IVANISE MEDEIROS DOS SANTOS	EXERCICIO 2009
57200730-1	JAMISON ARAÚJO MENDES P: 15/07/10 a 13/08/10	2009/2010
57209217-1	JANAINA HELENA DE SOUZA	2008/2009
5056047-1	JOANA D ARC DA COSTA HOLANDA	EXERCICIO 2009
6121292-1	JOAO BATA PEREIRA	EXERCICIO 2008
57191397-2	JOAO BENEDITO GALVÃO PINHEIRO P: 14/07/10 a 12/08/10	2009/2010
3185540-1	JOAO CARLOS DOS SANTOS SOUZA	2009/2010
54196476/3	JOAO COLARES DA MOTA NETO	2008/2009
3187926-1	JOAO LUIZ DO VALE MODESTO	EXERCICIO 2009
5055954-1	JOCILDO PEREIRA DOS SANTOS	2009/2010
57213413/1	JORGE ALBERTO FURTADO	2009/2010
5056420-1	JORGE MIGUEL RODRIGUES WANZELLER	EXERCICIO 2009
5040981-1	JOSE AMANCIO DOS REMEDIOS	2009/2010
5041589-1	JOSE CASTANHO GARDUNHO NETO	2008/2009
5055970-1	JOSE DOS SANTOS PORTAL	EXERCICIO 2009
3184498-1	JOSE EDSON LUCENA DE OLIVEIRA	EXERCICIO 2008
3187896-1	JOSE FERREIRA DA SILVA	2009/2010
3184510-1	JOSE GUATAÇARA CORREA GABRIEL	EXERCICIO 2008
54188852-1	JOSE HERALDO MONTEIRO BARRETO	2009/2010
3188116-1	JOSE LUIS FERREIRA BRAGA	EXERCICIO 2009
3188019-1	JOSE MARIA CORREIA DA SILVA	2008/2009
5041287-1	JOSE RENATO RAMOS NASCIMENTO	EXERCICIO 2009
5794315-1	JOSE VINICIUS CORDEIRO MACIEL	EXERCICIO 2009
101117-3	JOSEVALDO MENDES DE SOUZA	EXERCICIO 2009
54195943-3	JOSINEIDE DA SILVA NATIVIDADE	2008/2009
57209218-1	JOUBERT MARINHO DA SILVA BENTES	2008/2009
6121586 - 1	JURANDIR HENRIQUE DA COSTA JUNIOR P: 19/07/10 a 17/08/10	EXERCICIO 2009
55586778-2	KAMILA BATISTA DA SILVA BARBOSA	2009/2010

54188983-1	KARINA DA CRUZ SOUZA	2009/2010
3183408-1	LAIRSON CABRAL DA SILVA	EXERCICIO 2009
3158900-1	LEILA SOLANGE BARBOSA RAMIRES	EXERCICIO 2008
5056357-1	LENILDES DO SOCORRO SILVA SANTOS	2009/2010
3279430-1	LINO DA FONSECA NUNES	EXERCICIO 2009
5794242-1	LIONETE DE FATIMA ALVES CORREIA	EXERCICIO 2009
57214894/1	LORENA MICHELLE SABINO GOMES	2009/2010
57190533/3	LUCIA SOCORRO DUARTE NASCIMENTO	2009/2010
3154106-1	LUCIDEA FIGUEIREDO LOBATO	2009/2010
5056330-1	LUIS JORGE DE MELO MORAES	2009/2010
5804116-1	LUIZ CLAUDIO DOS SANTOS MATINI	EXERCICIO 2008
57202295/2	LUIZ CLAUDIO RIBEIRO REIS	2009/2010
5824206-1	LUIZ GUSTAVO DE ARAUJO CRUZ	2008/2009
3158047-1	LUIZ OTAVIO PANTOJA DA SILVA	EXERCICIO 2008
5056446-1	LUIZA IRIS MEIRELES	2009/2010
5431522-2	LUZIA GUIMARAES DO LIVRAMENTO	2009/2010
5041171-1	MANOEL DA SILVA PALHETA	EXERCICIO 2009
5794870-1	MARCELO SOUZA MARTINS	EXERCICIO 2009
3260259/ 1	MARCIA BITAR PORTELLA	2009/2010
5041627-1	MARCIA DE MATTOS GUEDES	EXERCICIO 2009
3187845-1	MARCOS ROBERTO GOMES DA ROCHA	EXERCICIO 2009
3184560-1	MARIA CELIA OLIVEIRA DA SILVA	EXERCICIO 2009
3159051-1	MARIA DA GLORIA ABRAHAO	2009/2010
5041341-1	MARIA DA TRINDADE RODRIGUES NUNES	2009/2010
3184544-1	MARIA DAS DORES PEREIRA LISBOA	EXERCICIO 2009
3157539-1	MARIA DAS GRACAS BARBOSA DA SILVA	EXERCICIO 2008
5041210-1	MARIA DAS GRACAS MOURA RIBEIRO	EXERCICIO 2009
57200628	MARIA DE FATIMA DE ALENCAR MACEDO P: 14/07/10 a 12/08/10	2009/2010
5852986-1	MARIA DE FATIMA LIMA CARNEIRO	2009/2010
62359-1	MARIA DE FATIMA PERDIGAO MOREIRA	EXERCICIO 2009
5056268-1	MARIA DE LOURDES SOARES LASSANCE MARTINS	2009/2010
3183920-1	MARIA DE NAZARE BARROSO DA SILVA P: 05/07/10 a 03/08/10	EXERCICIO 2009
3183394-1	MARIA DE NAZARE DA SILVA LOBO	EXERCICIO 2008
5553873-2	MARIA DE NAZARE DA SILVA MARQUES	EXERCICIO 2009
240869-2	MARIA DE NAZARE GOES OLIVEIRA GOMES	EXERCICIO 2009
5041139-1	MARIA DE NAZARE LIMA DA SILVA	EXERCICIO 2009
54189234-1	MARIA DE NAZARETH COSTA OLIVEIRA	2009/2010
5041635-1	MARIA DO SOCORRO FAVACHO BRAGA	2009/2010
7007078-1	MARIA ELOINA LOPES FIGUEIRA DE CASTRO	EXERCICIO 2009
3183351-1	MARIA ESTELA DA COSTA MASCARENHAS	2009/2010
5041392-1	MARIA EUGENIA DO ESPIRITO SANTO SALES	2008/2009
3184650-1	MARIA ISMENIA MATNI SANTOS	EXERCICIO 2009
5183740-1	MARIA JOSE FIGUEIREDO	2009/2010
6120393-1	MARIA YVONE NUNES CHAVES	EXERCICIO 2008

3155986-1	MARINES DE OLIVEIRA FERREIRA	EXERCICIO 2008
57209261/1	MARION CALDEIRA DOS SANTOS WASSALY	2008/2009
3184706-1	MARIVALDO OLIVEIRA DA SILVA P: 19/07/10 a 17/08/10	EXERCICIO 2009
5041406-1	MARLENE SALES BATISTA	2009/2010
3185303-1	MARLUCCIA IERECE SERIQUE MEIGUINS	2009/2010
5041309-1	MAURICIO PEREIRA MORAES	2009/2010
2010194-1	MAURO HENRIQUE DA COSTA MENDES P: 12/07/10 a 10/08/10	EXERCICIO 2009
57202888-1	MAURO ROBERTO RIBEIRO REIS	2008/2009
5719739-2	MESSIAS FURTADO DA SILVA	EXERCICIO 2009
54188845-1	MILENA DIAS CONCEICAO	2009/2010
3185290-1	MILICILA PINHEIRO DE OLIVEIRA	2009/2010
5183510-1	MIRANEIA DAS GRACAS RAIOL DE SOUSA	2009/2010
5041295-1	MOISES DOS SANTOS OLIVEIRA FILHO	2009/2010
3156966-1	MYRTHES FATIMA BANDEIRA FERREIRA	2009/2010
5041368-1	NELIA AUDENIR CASTANHEIRA OLIVEIRA	2009/2010
239003-2	NELMA SUELI RAMOS	EXERCICIO 2008
3185370-1	OCYAN DE SOUZA LIMA P: 05/07/10 a 03/08/10	EXERCICIO 2009
57209260-1	ODETE FARIAS RODRIGUES P: 05/07/10 a 03/08/10	2008/2009
3185338-1	ODILEA DOS SANTOS LOPES MIRANDA	2009/2010
3183939-1	ODINEIA MARIA DA COSTA MARTINS	EXERCICIO 2009
57200780	ODIRLEY ANTONIO DA SILVA MEDEIROS P: 12/07/10 a 10/08/10	2009/2010
349623-2	OLGA MARIA TAVARES DE ALMEIDA	2009/2010
5041570-1	OLIMPIO MENDES FERREIRA	EXERCICIO 2009
3185362-1	ORLANDO BEZERRA MARTINS	2009/2010
3184730-1	OSVALDO JORGE DINIZ	EXERCICIO 2009
5824184-1	PATRICIA DE CASTRO BEGOT BARROS	2009/2010
57211943-1	PATRICIA LOUISE ARAUJO VILACA	2009/2010
3183947-1	PAULO AUGUSTO SAINT CLAIR IGREJA	2008/2009
3184897-1	PAULO JORGE NASCIMENTO VALADARES	EXERCICIO 2009
5041554-1	PAULO SERGIO CAMPELO DOS SANTOS	2009/2010
3184773-1	PAULO SERGIO DE ARAUJO VIANA	EXERCICIO 2009
5041031-1	PEDRO ALEXANDRE MORAES DA COSTA	2009/2010
5055920-1	PEDRO LUIZ DAMASCENO GUSTAVO P: 19/07/10 a 17/08/10	EXERCICIO 2009
3187870-1	PEDRO NOLASCO SOEIRO	EXERCICIO 2009
3183599-1	PEDRO ORLANDO RODRIGUES ROCHA	2009/2010
5857821-3	PRISCILA GOMES SERFATY	2009/2010
57194663-2	RAFAEL DA SILVA E SOUZA	2008/2009
57202204-1	RAIMUNDA DE LIMA SILVA FILHA	2009/2010
2010720-1	RAIMUNDA HELENA DA SILVA LEO	EXERCICIO 2009
3184927-1	RAIMUNDO DO SOCORRO FERREIRA DE SOUZA	EXERCICIO 2009
5041155-1	RAIMUNDO OTAVIO DO CARMO SANTOS	EXERCICIO 2009
5048796-1	REGINA CELIA QUEIROZ MACEDO	2009/2010
57193459/2	RENATA HELENA SILVA CARNEIRO BARATA P 26/07/10 a 24/08/10	2009/2010
57200695-1	RENATA MELO E SILVA DE OLIVEIRA P: 12/07/10 a 10/08/10	2009/2010

3188230-1	RITA DE CASSIA SIQUEIRA GASPAR	EXERCICIO 2009
5041724-1	ROMULO RUBEM MOURAO RODRIGUES	EXERCICIO 2009
5041520-1	ROSA MARIA DE MORAIS FREITAS	EXERCICIO 2009
3188337-1	ROSANA DA SILVA SANTA ROSA	EXERCICIO 2009
5799090-1	ROSANGELA MARIA JATY ABREU DOS SANTOS	2009/2010
3155935-1	ROSANGELA XEREZ PUREZA P: 05/07/10 a 03/08/10	EXERCICIO 2010
57200905-1	ROSENI OLIVEIRA DE VASCONCELOS P: 24/07/10 a 22/08/10	2009/2010
5183758-1	ROSIANE NONATA DE AMORIM DA COSTA	2009/2010
8032734-2	RUBENS LUIZ RUFINO SOARES	EXERCICIO 2009
5079969-3	RUI CARLOS REGO DE ARAUJO P: 12/07/10 a 10/08/10	2009/2010
752614-2	RUTH SOUZA DA COSTA	2009/2010
3184978-1	SALETE DE JESUS OLIVEIRA DOS SANTOS	2009/2010
3153770-1	SANDRA COELHO BARGACHI	EXERCICIO 2008
3187934-1	SANDRA MARIA OLIVEIRA DOS SANTOS	EXERCICIO 2009
0179850-2	SANDRA MARIA ZAIRE	2009/2010
5723612-1	SAULO DE TARSO CERQUEIRA BAPTISTA P: 28/06/10 a 27/07/10	2008/2009
5056381-1	SELMA ZILDA DA SILVA LAMEIRA BARBOSA	2008/2009
5056403-1	SHEILA DE FATIMA BRAGA JORDAO	EXERCICIO 2009
54188123-2	SILVANA CRISTINA DIAS DO CARMO	2009/2010
3154971-1	SILVIA ANGELA COSTA DE PAULA	EXERCICIO 2009
5041163-1	SILVIA KATIA MOURA ARANHA	EXERCICIO 2009
57203099-2	SOLANGE DA SILVA SOUZA	2009/2010
5477310-2	SONIA MARIA SOUZA PALHETA	2009/2010
57196365-1	SONIA VALERIA PINHEIRO GUIMARAES	2009/2010
5056063-1	SUELY MARIA QUEIROZ ANDRADE	2009/2010
3187195-1	TEREZA CRISTINA MARTINS BARBOSA LOUREIRO	EXERCICIO 2009
3185257-1	TEREZINHA NUNES DE ASSUNCAO	2009/2010
57213420-1	VALBER SILVA CARNEIRO	2009/2010
57198440-1	VALDIRENE CHAGAS COSTA	2009/2010
57218115/1	VALTER ALMEIDA FALCAO DA COSTA	2009/2010
3187187-1	VERA LUCIA FERNANDES MARTINS	EXERCICIO 2009
5034469-1	VERA LUCIA LAMEIRA PICANÇO P: 12/07/10 a 10/08/10	2008/2009
3193950	VERA LUCIA RAMOS COUTO	EXERCICIO 2008
5076072-1	VERA LUCIA SANTOS BESSA P: 05/07/10 a 03/08/10	EXERCICIO 2008
57200739-1	VICTOR STRYMPPL VASCONCELOS P: 14/07/10 a 12/08/10	2009/2010
3185460-1	VITA HERMES BAIA DE MELO	2009/2010
3188264-1	WALACE VANDERLEI GOMES MALATO	EXERCICIO 2009
5534577-2	ZELIA MARIA DACIER LOBATO	2009/2010
5056179-1	ZILDA MARIA DA SILVA	EXERCICIO 2009

DIÁRIA
NÚMERO DE PUBLICAÇÃO: 137378
PORTARIA: 2210/10

Objetivo: realizar Assessoria Pedagógica aos discentes ingressantes no curso de Filosofia desta IES do Campus de Conceição do Araguaia.
Fundamento Legal: art. 145, § 1º e art. nº 146 da Lei nº 5.810, de 24.01.1994
Origem: BELÉM/PA - BRASIL
Destino(s): CONCEIÇÃO DO ARAGUAIA /PA - Brasil
Servidor(es): 541814733/ALINI DO SOCORRO PINHEIRO CRUZ (TECNICO A) / 4,5 diárias (Completa) / de 02/08/2010 a 06/08/2010
Ordenador: MARIA DAS GRAÇAS DA SILVA

DIÁRIA
NÚMERO DE PUBLICAÇÃO: 137373
PORTARIA: 2209/10

Objetivo: realizar visita técnica, referente ao PTP, no município de Paragominas.
Fundamento Legal: art. 145, § 1º e art. nº 146 da Lei n.º 5.810, de 24.01.1994
Origem: BELÉM/PA - BRASIL
Destino(s): PARAGOMINAS/PA - Brasil

Servidor(es): 57197392/MESSIAS FURTADO DA SILVA (TECNICO A) / 1.5 diárias (Completa) / de 15/07/2010 a 16/07/2010

Ordenador: MARIA DAS GRAÇAS DA SILVA

DIÁRIA
NÚMERO DE PUBLICAÇÃO: 137357
PORTARIA: 2206/10

Objetivo: realizar visita técnica, referente ao PTP, no município de Santarém.
Fundamento Legal: art. 145, § 1º e art. nº 146 da Lei n.º 5.810, de 24.01.1994
Origem: BELÉM/PA - BRASIL
Destino(s): SANTARÉM/PA - Brasil

Servidor(es): 57197392/MESSIAS FURTADO DA SILVA (TECNICO A) / 1.5 diárias (Completa) / de 21/08/2010 a 22/08/2010

Ordenador: MARIA DAS GRACAS DA SILVA

**SECRETARIA DE ESTADO DE ASSISTÊNCIA
E DESENVOLVIMENTO SOCIAL****ERRATA DE PORTARIA**
NÚMERO DE PUBLICAÇÃO: 137685
PORTARIA Nº. 691/2010 – SEDES DE 14 DE JUNHO DE 2010.

Publicada no DOE nº. 31697 de 29/06/2010
Em nome da servidora: CLEMILDES SOCORRO JARDIM NUNES - (Férias)
Onde se lê: período de: 01/07/2010 à 30/07/2010
Leia-se: período de: 12/07/2010 à 10/08/2010
CASSIA ROSANA MOREIRA DA SILVA E MARTINS
Secretaria Adjunta de Estado de Assistência e Desenvolvimento Social

SUPRIMENTO DE FUNDO
NÚMERO DE PUBLICAÇÃO: 137680
PORTARIA: 902/2010

Prazo para Aplicação (em dias): 30
Prazo para Prestação de Contas (em dias): 15
Servidor: MARICELY SILVA BASSALO
Cargo: GERENTE
Matrícula Funcional: 3202283
Recurso(s):
Programa de Trabalho Fonte do Recurso Natureza da Despesa
Valor
08244121761470000 0107000000 339030
1.000.00
08244121761470000 0107000000 339036
200.00
08244121761470000 0107000000 339033
300.00
Observação: Recursos financeiros para cobrir despesas referentes ao memo nº 99/2010-das/sedes
Ordenador: CASSIA ROSANA MOREIRA DA SILVA E MARTINS

DIÁRIA
NÚMERO DE PUBLICAÇÃO: 137654
PORTARIA: 901/2010

Objetivo: de entregar as justificativas das notificações de incorreções nos demonstrativo das prestações de contas nos recursos transferidos pelo FNAS.
Fundamento Legal: Lei nº 5.810/94 e o Decreto Estadual nº 734/92.
Origem: BELÉM/PA - BRASIL
Destino(s): BRASILIA/DF - Brasil

Servidor(es): 27600/SANDRA MARIA MAIA SAMPAIO (Técnico em Planejamento/Economista) / 0.5 diárias (Deslocamento) / de 20/07/2010 a 20/07/2010

Ordenador: CASSIA ROSANA MOREIRA DA SILVA E MARTINS

DIÁRIA
NÚMERO DE PUBLICAÇÃO: 137665
PORTARIA: 909/2010

Objetivo: de apresentar o Projeto de Inclusão Sócio Produtiva para o Prefeito, gestores e Famílias envolvidas na cadeia produtiva do Açaí.
Fundamento Legal: Lei nº 5.810/94 e o Decreto Estadual nº 734/92.
Origem: BELÉM/PA - BRASIL
Destino(s): ACARÁ/PA - Brasil

Servidor(es): 3199517/CARMEN SUELY PINHEIRO DE OLIVEIRA (DIRETORA) / 1.5 diárias (Deslocamento) / de 09/08/2010 a 10/08/2010

Ordenador: CASSIA ROSANA MOREIRA DA SILVA E MARTINS

DIÁRIA
NÚMERO DE PUBLICAÇÃO: 137661
PORTARIA: 903/2010

Objetivo: de realizar debates nos grupos de discussões durante o Seminário Regional de "Fortalecimento das cadeias produtivas no Xingu".
Fundamento Legal: Lei nº 5.810/94 e o Decreto Estadual nº 734/92.
Origem: BELÉM/PA - BRASIL
Destino(s): ALTAMIRA/PA - Brasil

Servidor(es): 3199517/CARMEN SUELY PINHEIRO DE OLIVEIRA (DIRETORA) / 3.5 diárias (Deslocamento) / de 02/08/2010 a 05/08/2010

Ordenador: CASSIA ROSANA MOREIRA DA SILVA E MARTINS

DIÁRIA
NÚMERO DE PUBLICAÇÃO: 137630
PORTARIA: 829/2010

Objetivo: de participar da reunião na Secretaria Nacional de Assistência Social – SNAS, Fórum Nacional de Secretários (as) de Estado e Assistência Social – FONSEAS, Reunião Ordinária da - Comissão Intergestora Tripartite CIT.
Fundamento Legal: Lei nº 5.810/94 e o Decreto Estadual nº 734/92.
Origem: BELÉM/PA - BRASIL
Destino(s): BRASILIA/DF - Brasil

Servidor(es): 57199414/EUTALIA BARBOSA RODRIGUES (Secretária da SEDES) / 4.5 diárias (Deslocamento) / de 10/07/2010 a 14/07/2010

Ordenador: CASSIA ROSANA MOREIRA DA SILVA E MARTINS

DIÁRIA
NÚMERO DE PUBLICAÇÃO: 137639
PORTARIA: 871/2010

Objetivo: de apresentação do Projeto de Inclusão Sócio Produtiva para prefeitura municipal e ao gestor municipal de assistência social e famílias envolvidas na cadeia municipal do açaí.
Fundamento Legal: Lei nº 5.810/94 e o Decreto Estadual nº 734/92.
Origem: BELÉM/PA - BRASIL
Destino(s): IGARAPÉ-MIRI /PA - Brasil

Servidor(es): 541955981/MARIA VILMA COSTA DE MORAES (SÓCIO EDUCACIONAL) / 3.5 diárias (Deslocamento) / de 06/07/2010 a 09/07/2010

Ordenador: CASSIA ROSANA MOREIRA DA SILVA E MARTINS

DIÁRIA
NÚMERO DE PUBLICAÇÃO: 137647
PORTARIA: 900/2010

Objetivo: de realizar e implantar dos serviços do CREAS Regional e gerenciar providencias emergentes após a implantação do CREAS, regional do Marajó II no município de Soure.
Fundamento Legal: Lei nº 5.810/94 e o Decreto Estadual nº 734/92.
Origem: BELÉM/PA - BRASIL
Destino(s): SOURE/PA - Brasil

Servidor(es): 54194478/MARCIA CORREIA LAGO (GERENTE / SEDES) / 3.5 diárias (Deslocamento) / de 21/07/2010 a 24/07/2010

Ordenador: CASSIA ROSANA MOREIRA DA SILVA E MARTINS

FUNDAÇÃO DA CRIANÇA E DO ADOLESCENTE DO PARÁ**PORTARIA DE CONCESSÃO DE GTI**
NÚMERO DE PUBLICAÇÃO: 137420

CONCEDER GTI:
PORTARIA Nº.805 DE 28 DE JULHO DE 2010
Servidor: MARCELO CUNHA AGUIAR
Matrícula: 57226567/1
Cargo: Motorista
Motivo: Gratificação por Tempo Integral - GTI
A contar de 07/04/2010.
Ordenador Responsável – EUNICIANA PELOSO DA SILVA – Presidente

ERRATA DA PORTARIA 805-2008
NÚMERO DE PUBLICAÇÃO: 137261

PARTES: FUNCAP X ANA LÚCIA CASTILHO PEREIRA
ONDE SE LÊ: CARGO PEDAGOGA
LEIA-SE: MONITOR
ORDENADOR RESPONSÁVEL: EUNICIANA PELOSO DA SILVA- PRESIDENTE

ERRATA DA PORTARIA 709-2008
NÚMERO DE PUBLICAÇÃO: 137246

PARTES: FUNCAP X ANA PAULA MARTINS DE LIMA
ONDE SE LÊ CARGO: ASSISTENTE SOCIAL
LEIA-SE: CARGO PSICOLOGA
ORDENADOR RESPONSÁVEL: EUNICIANA PELOSO DA SILVA- PRESIDENTE

TORNAR SEM EFEITO
NÚMERO DE PUBLICAÇÃO: 137687
TORNAR SEM EFEITO A PUBLICAÇÃO Nº 102493,
publicada no DOE nº 31664 de 12/05/2010, referente a PORTARIA Nº 0459/2010-DAF.
Ordenador Responsável: EUNICIANA PELOSO DA SILVA - PRESIDENTE

TORNAR SEM EFEITO
NÚMERO DE PUBLICAÇÃO: 137692
TORNAR SEM EFEITO A PUBLICAÇÃO Nº 102498,
publicada no DOE nº 31664 de 12/05/2010, referente a PORTARIA Nº 0460/2010 - DAF.
Ordenador Responsável: EUNICIANA PELOSO DA SILVA - PRESIDENTE

SECRETARIA DE ESTADO DE JUSTIÇA E DIREITOS HUMANOS**DIÁRIA**
NÚMERO DE PUBLICAÇÃO: 137645
PORTARIA: 512

Objetivo: Para realizar visita técnica de Assessora Jurídica para continuidade de acompanhamento de casos de violação e ameaças a direitos a direitos Humanos de Vítimas de Violência para encaminhamento ao CEAV/PA.
Fundamento Legal: LEI 5810/1944 CAPITULO VIII, SEÇÃO V.
Origem: BELEM/PA - BRASIL
Destino(s): CURIONOPOLIS/PA - Brasil

Servidor(es): 57197584/JOSE ACREANO BRASIL JUNIOR (DIRETOR DE ASSUNTOS JURIDICOS) / 5.5 diárias (Completa) / de 11/08/2010 a 16/08/2010
57197593/MAYARA DO VALE VOM PAUMGARTTEN (ASSESSORA) / 5.5 diárias (Completa) / de 11/08/2010 a 16/08/2010

Ordenador: FABIO DE MELO FIGUEIRAS

DIÁRIA
NÚMERO DE PUBLICAÇÃO: 137627
PORTARIA: 511

Objetivo: Para realizar visita técnica de Assessora Jurídica para continuidade de acompanhamento de casos do Centro de Atendimento a Vítimas de Violência - CEAV/PA.
Fundamento Legal: LEI 5810/1994 CAPITULO VIII, SEÇÃO V.
Origem: BELEM/PA - BRASIL
Destino(s): MARABÁ/PA - Brasil

RIO MARIA/PA - Brasil

Servidor(es): 57197584/JOSE ACREANO BRASIL JUNIOR (DIRETOR DE ASSUNTOS JURIDICO) / 5.5 diárias (Completa) / de 25/08/2010 a 30/08/2010

Ordenador: FABIO DE MELO FIGUEIRAS

DIÁRIA
NÚMERO DE PUBLICAÇÃO: 137662
PORTARIA: 512

Objetivo: Para participar das Mesas de Dialogo do Plano de Desenvolvimento da Região do Xingu.
Fundamento Legal: LEI 5810/1994 CAPITULO VIII, SEÇÃO V.
Origem: BELEM/PA - BRASIL
Destino(s): ALTAMIRA/PA - Brasil

Servidor(es): 57188295/IZA MARIA CASTRO DOS SANTOS (COORDENADORA) / 3.5 diárias (Completa) / de 01/08/2010 a 04/08/2010

Ordenador: FABIO DE MELO FIGUEIRAS

DIÁRIA
NÚMERO DE PUBLICAÇÃO: 137528
ERRATA DA PUBLICAÇÃO Nº 134931
PORTARIA: 472

Objetivo: Para participarem da Execução do Projeto Operação Verão 2010/ CEPREN.
Fundamento Legal: LEI 5810/1994 CAPITULO VIII, SEÇÃO V.
Origem: ANANINDEUA/PA - BRASIL
Destino(s): SALINOPOLIS/PA - Brasil

Servidor(es): 57202664/CRISTIANE MAIA DO ESPIRITO SANTO (PEDAGOGA) / 3.5 diárias (Completa) / de 22/07/2010 a 25/07/2010
54183017/ELAYNE CRISTINA DE ARAUJO ROMARIO (ASSISTENTE SOCIAL) / 3.5 diárias (Completa) / de 22/07/2010 a 25/07/2010
54195078/ELIANE SOCORRO DIAS CARMONA ANDRADE (ASSISTENTE SOCIAL) / 3.5 diárias (Completa) / de 22/07/2010 a 25/07/2010
57194330/GEORGETE PEREIRA SITUBA (AGENTE DE PORTARIA) / 3.5 diárias (Completa) / de 22/07/2010 a 25/07/2010
5807239/MANOEL SERGIO BORGES (MOTORISTA) / 3.5 diárias (Completa) / de 22/07/2010 a 25/07/2010

Ordenador: FABIO DE MELO FIGUEIRAS

ERRATA DE PORTARIA
NÚMERO DE PUBLICAÇÃO: 137238
ERRATA DA PORTARIA Nº. 453/2010 de 12.07.2010, publicada no DOE nº. 31.708 de 14.07.2010.
Onde se lê:

Matrícula	Servidor	Exercício	Período de Gozo
57197875/3	Maria Angélica do Nascimento Ribeiro	2010	02/08 a 31/08/2010

Leia-se:

Matrícula	Servidor	Exercício	Período de Gozo
57197875/3	Maria Angélica do Nascimento Ribeiro	2010	04/08 a 02/09/2010

REGISTRE-SE, PUBLIQUE-SE E CUMPRE-SE.
FÁBIO DE MELO FIGUEIRAS
Secretário de Estado de Justiça e Direitos Humanos.

SECRETARIA DE ESTADO DE PROJETOS ESTRATÉGICOS

EXTINÇÃO DE CONTRATO NÚMERO DE PUBLICAÇÃO: 137243 FORMA DA EXTINÇÃO: RESCISÃO CONTRATO: 10/2010

Data de Extinção: 19/07/2010
Justificativa: Art.79, II, Lei 8666/93
Contratado: HIDROSAM - HDRO ENGENHARIA SANITÁRIA E AMBIENTAL LTDA
Bairro: Marco, Endereço: Tv Dr Enéas Pinheiro, 2558
CEP. 66095-105 - Belém/PA
Ordenador: Leonardo Lúcio Barbosa Ferreira

NÚCLEO DE GERENCIAMENTO DO PARÁ RURAL

CONTRATO NÚMERO DE PUBLICAÇÃO: 137214 CONTRATO: 20/2010

Objeto: Apoiar e Assessorar a coordenação e execução de Planos Estratégicos de Desenvolvimento Participativo, e o acompanhamento e monitoramento da implementação dos PIP's nos municípios selecionados.
Valor Total: 33.300,00
Data Assinatura: 12/07/2010
Vigência: 12/07/2010 a 11/04/2011
Bird Consultoria Ind: 118163/2010
Orçamento:
Programa de Trabalho Natureza da Despesa Fonte do Recurso Origem do Recurso
11334123360070000 339035 0131000000
Estadual
Contratado: Evandro Iadislau da Silva
Endereço: passagem Nossa Senhora auxiliadora, 2619
CEP. 66180-195 - Belém/PA
Ordenador: IGOR MAURÍCIO FREITAS GALVÃO

SECRETARIA DE ESTADO DE TRABALHO, EMPREGO E RENDA

DISPENSA DE LICITAÇÃO NÚMERO DE PUBLICAÇÃO: 137215 DISPENSA: 72/2010

Data: 09/07/2010
Valor: 137.359,35
Objeto: prestação de serviços relacionados à execução das ações/cursos de qualificação social e profissional, na forma estabelecida no Programa Bolsa Trabalho.
Fundamento Legal: art 24, inciso XII da Lei 8.666/93.
Orçamento:
Programa de Trabalho Natureza da Despesa Fonte do Recurso Origem do Recurso
11334123061330000 339030 0101000000
Estadual
Contratado(s):
Nome: IEDES-IG. EVANG. DEUS ESPIRITO SANTO
Endereço: Psg Mirtes, Bairro: Telégrafo Sem Fio, 458
CEP. 66083-430 - Belém/PA
Telefone: 9182465648
Ordenador: Ivanise Coelho Gasparim

CONTRATO NÚMERO DE PUBLICAÇÃO: 137503 ERRATA DA PUBLICAÇÃO Nº 109206 CONTRATO: 33/2010

Objeto: Prestação de serviços relacionados à execução das ações/cursos de qualificação social e profissional, na forma estabelecida no Programa Bolsa Trabalho, referentes ao exercício financeiro de 2010 e relacionadas no Quadro de Metas Físico-Financeiro.
Valor Total: 500.000,00
Data Assinatura: 14/04/2010

Vigência: 14/04/2010 a 14/05/2011
Dispensa: 33/2010
Orçamento:
Programa de Trabalho Natureza da Despesa Fonte do Recurso Origem do Recurso
11334123061330000 339039 0101000000
Estadual
Contratado: ASSOCIAÇÃO DE EDUCAÇÃO, CULTURA, DEFESA E PROTEÇÃO DO CONSUMO
Endereço: Rod BR-316, 14
CEP. 67110-000 - Ananindeua/PA
Ordenador: Ivanise Coelho Gasparim

CONTRATO NÚMERO DE PUBLICAÇÃO: 137506 ERRATA DA PUBLICAÇÃO Nº 109206 CONTRATO: 33/2010

Objeto: Prestação de serviços relacionados à execução das ações/cursos de qualificação social e profissional, na forma estabelecida no Programa Bolsa Trabalho, referentes ao exercício financeiro de 2010 e relacionadas no Quadro de Metas Físico-Financeiro.
Valor Total: 500.000,00
Data Assinatura: 14/04/2010
Vigência: 14/04/2010 a 14/04/2011
Dispensa: 33/2010
Orçamento:
Programa de Trabalho Natureza da Despesa Fonte do Recurso Origem do Recurso
11334123061330000 339039 0101000000
Estadual
Contratado: ASSOCIAÇÃO DE EDUCAÇÃO, CULTURA, DEFESA E PROTEÇÃO DO CONSUMO
Endereço: Rod BR-316, 14
CEP. 67110-000 - Ananindeua/PA
Ordenador: Ivanise Coelho Gasparim

CONTRATO NÚMERO DE PUBLICAÇÃO: 137509 ERRATA DA PUBLICAÇÃO Nº 109206 CONTRATO: 33/2010

Objeto: Prestação de serviços relacionados à execução das ações/cursos de qualificação social e profissional, na forma estabelecida no Programa Bolsa Trabalho, referentes ao exercício financeiro de 2010 e relacionadas no Quadro de Metas Físico-Financeiro.
Valor Total: 500.000,00
Data Assinatura: 14/04/2010
Vigência: 14/04/2010 a 14/04/2011
Dispensa: 33/2010
Orçamento:
Programa de Trabalho Natureza da Despesa Fonte do Recurso Origem do Recurso
11334123061330000 339039 0101000000
Estadual
Contratado: ASSOCIAÇÃO DE EDUCAÇÃO, CULTURA, DEFESA E PROTEÇÃO DO CONSUMO
Endereço: Rod BR-316, 14
CEP. 67110-000 - Ananindeua/PA
Ordenador: Ivanise Coelho Gasparim

MINISTÉRIO PÚBLICO DE CONTAS DO ESTADO DO PARÁ

EXTRATO DE ATA DE REGISTRO DE PREÇOS NÚMERO DE PUBLICAÇÃO: 137580 Nº. DA ATA DE REGISTRO DE PREÇOS: ARP 01/2010/ MPC/PA

Modalidade de Licitação: Pregão Presencial nº. 02/2010/MPC/PA
Partes Contratantes: Ministério Público de Contas do Estado do Pará e a empresa Ponto Com Comércio de Papelaria Ltda.
Objeto: Registro de Preços para aquisição de material de expediente/consumo.
Vigência: 27/04/2010 a 26/04/2011.
Preços Registrados:

PROMITENTE CONTRATADA: PONTO COM COMÉRCIO DE PAPELARIA LTDA				
CNPJ Nº: 08.879.639/0001- 09				
LOTE 01				
Item	Descrição (com marca e modelo)	Quant. (estimativa)	Preço Unitário (R\$)	Preço Total (R\$)
1	Bobina de 1 via 57mm. Marca: DATAPEL	20 un.	0,52	10,40
2	Bobina de 1 via 69mm. Marca: DATAPEL	20 un.	0,69	13,80
3	Bobina para Fax-Térmico 1via 216x25M	20 un.	3,09	61,80
4	Envelope saco s/ timbre amarelo Méd. 35x25. Marca: ENVELOMAX	2000 un.	0,14	280,00

5	Envelope saco sem timbre branco Méd. 35x25. Marca: ENVELOMAX	1000 un.	0,13	130,00
TOTAL				496,00

PROMITENTE CONTRATADA: PONTO COM COMÉRCIO DE PAPELARIA LTDA				
CNPJ Nº: 08.879.639/0001- 09				
LOTE 02				
Item	Descrição (com marca e modelo)	Quant. (estimativa)	Preço Unitário (R\$)	Preço Total (R\$)
1	Caneta esferográfica corpo transparente (disponível nas cores azul, preta e vermelha), sextavada, furo lateral, ponta média, Bic ou similar, devendo atender o padrão de desempenho e qualidade da marca de referência com similaridade atestada pelo órgão competente, Inmetro. Marca: BIC	400 un.	0,49	196,00
2	Caneta marca texto na cor amarela, Pilot Lumi Color ou similar, devendo esta atender o padrão de desempenho e qualidade da marca de referência com similaridade atestada pelo órgão competente, Inmetro. Marca: MAX PRINT	20 un.	0,69	13,80
3	Marcaador para quadro branco, Maxprint ou similar, ponta redonda, cor azul. Marca: CIS	12 un.	1,25	15,00
4	Pincel atômico Pilot ou similar (disponível nas cores azul e vermelha). Marca: JAPAN STAMP	40 un.	0,73	29,20
TOTAL				254,00

PROMITENTE CONTRATADA: PONTO COM COMÉRCIO DE PAPELARIA LTDA				
CNPJ Nº: 08.879.639/0001- 09				
LOTE 03				
Item	Descrição (com marca e modelo)	Quant. (estimativa)	Preço Unitário (R\$)	Preço Total (R\$)
1	Clips em aço niquelado nº 04 1/0 caixa c/ 100un. Marca: GASFER	50 cx	1,21	60,50
2	Clips em aço niquelado nº 06 1/0 caixa c/ 50un. Marca: ACC	50 cx	1,89	94,50
3	Grampo para grampeador 26/6 cx c/ 1000 und. Marca: ACC	30 cx	0,89	26,70
4	Grampo para grampeador 9/10. Marca: GASFER	04 cx	2,28	9,12
TOTAL				190,82

PROMITENTE CONTRATADA: PONTO COM COMÉRCIO DE PAPELARIA LTDA				
CNPJ Nº: 08.879.639/0001- 09				
LOTE 04				
Item	Descrição (com marca e modelo)	Quant. (estimativa)	Preço Unitário (R\$)	Preço Total (R\$)
1	Capa para encadernação A4, cor fume. Marca: TECKLINE	200 un.	0,17	34,00
2	Capa para encadernação A4, cor transparente. Marca: TECKLINE	200 un.	0,17	34,00
3	Pasta de papelão cartão duplo c/ ferragem. Marca: POLYCARTI	200 un.	1,76	352,00
4	Pasta de papelão com ferragem. Marca: POLYCART	200 un.	0,72	144,00
5	Pasta plástica com elástico e aba de 2 cm transparente. Marca: POLIBRAS	100 un.	1,37	137,00
6	Pasta plástica com elástico e aba de 4cm transparente. Marca: POLIBRAS	100 un.	2,24	224,00
7	Pasta plástica com elástico 20mm 1/2 of transparente. Marca: POLIBRAS	100 un.	0,78	78,00
8	Pasta plástica transparente com ferragem plástica, tamanho ofício. Marca: POLIBRAS	100 un.	0,91	91,00

9	Pasta Tam. OFICIO AZ Lombo largo, na cor preta, com garra metálica interna cromada e sistema de encaixe macho-fêmea. Marca: FRAMA	50 un.	3,80	190,00
10	Pasta Tam. Memorando AZ Lombo largo, na cor preta, com garra metálica interna cromada e sistema de encaixe macho-fêmea	50 un.	3,80	190,00
TOTAL				1.474,00

PROMITENTE CONTRATADA: PONTO COM COMÉRCIO DE PAPELARIA LTDA				
CNPJ Nº: 08.879.639/0001- 09				
LOTE 05				
Item	Descrição (com marca e modelo)	Quant. (estimativa)	Preço Unitário (R\$)	Preço Total (R\$)
1	Barbante de algodão 4x10. Marca: GUELMAM	04 rolos	2,60	10,40
2	Cola branca com 90g. Marca: KOALA	40 un.	0,65	26,00
3	Corretivo líquido. Marca: FRAMA	40 un.	0,56	22,40
4	Elástico de borracha natural ou sintético, sem costura Tam(nº) 18. Caixa c/ 25g (Liga). Marca: MAMUTH	30 cx	0,48	14,40
5	Fita Adesiva Durex Grande, transparente, incolor de polipropileno méd. 48mmx50m. Marca: 3M	15 un.	2,16	32,40
6	Fita Adesiva Durex Pequena Transparente, incolor de polipropileno méd. 12mmx30m. Marca: ADERE	15 un.	0,36	5,40
7	Fita Gomada de papel Kraft méd. 50mmx50m. Marca: ADERE	15 un.	6,39	95,85
TOTAL				206,85

PROMITENTE CONTRATADA: PONTO COM COMÉRCIO DE PAPELARIA LTDA				
CNPJ Nº: 08.879.639/0001- 09				
LOTE 06				
Item	Descrição (com marca e modelo)	Quant. (estimativa)	Preço Unitário (R\$)	Preço Total (R\$)
1	Formulário contínuo branco de 3 vias (2 de papel e 1 de carbono), 240x280mm, 80 colunas. (Caixa c/1.000 folhas). Marca: DATAPEL	06 cx	59,00	354,00
2	Papel A4 BRANCO; 210x 297 mm, 75g/m². (Caixa com 10 resmas). Marca: CHAMEX	50 cx	115,00	5.750,00
3	Papel A4 RECICLADO; 210x297mm; 75g/m². Composição: 75% de aparas pré-consumo e 25% de aparas pós-consumo (Caixa com 10 resmas). Marca: JANDAIA	50 cx	120,00	6.000,00
TOTAL				12.104,00

PROMITENTE CONTRATADA: PONTO COM COMÉRCIO DE PAPELARIA LTDA				
CNPJ Nº: 08.879.639/0001- 09				
LOTE 07				
Item	Descrição (com marca e modelo)	Quant. (estimativa)	Preço Unitário (R\$)	Preço Total (R\$)
1	Estilote em corpo plástico. Marca: GOLLER	30 un.	0,43	12,90
2	Extrator de grampo. Marca: JAPAN STAMP	30 un.	0,98	29,40
3	Grampeador de mesa, com capacidade de até 25 folhas, para grampo 26/6 (resistente). Marca: SHIMA	30 un.	11,00	330,00
4	Grampeador de mesa com capacidade para grampear até 110 folhas, utiliza grampos 9/10. Marca: SHIMA	04 un.	27,00	108,00

5	Prancheta duratex ofício com prendedor metálico. Marca: SSS	20 un.	5,06	101,20
6	Perfurador de papel. Marca: CONCEPT	20 un.	4,06	81,20
7	Tesoura para uso diverso, sem ponta, com lâmina de aço inox, cabo de polipropileno cor preta, de 5 polegadas, Tramontina referencia 2590 ou similar. Marca: GOLLER	20 un.	2,28	45,60
TOTAL				708,30

Foro: Belém
Data da Assinatura: 27/04/2010.
Ordenador Responsável: Maria Helena Borges Loureiro – Procuradora Geral de Contas do Estado.
Endereço: Av. Duque de Caxias nº 1199, Marco, CEP: 66.093-400, Belém/PA.
Procuradoria Geral de Contas - Portarias Expedidas
NÚMERO DE PUBLICAÇÃO: 137684

Nº	DATA	REFERÊNCIA
170/2009	19/12/2009	Interrompe gozo de férias concedidas a servidor (mat. 200091)
171/2009	19/12/2009	Concede licença para tratamento de saúde a servidor (mat. 200015)
172/2009	19/12/2009	Concede férias a servidor (mat. 200161)
173/2009	19/12/2009	Transfere gozo de férias concedidas a servidor (mat. 200165)
174/2009	19/12/2009	Averba tempo de contribuição de servidor (200090)
175/2009	09/12/2009	Concede férias parciais a servidor (mat. 200138)
176/2009	13/12/2009	Prorroga licença para tratamento de saúde concedida a servidor (mat. 200144)
177/2009	17/12/2009	Concede férias a servidor (mat. 200168)
178/2009	17/12/2009	Concede férias a servidor (mat. 200040)
179/2009	17/12/2009	Prorroga licença para tratamento de saúde concedida a servidor (mat. 200015)
180/2009	17/12/2009	Concede licença-prêmio parcial a servidor (mat. 200114)
181/2009	17/12/2009	Concede férias a servidor (mat. 200169)
182/2009	17/12/2009	Concede férias a servidor (mat. 200167)
183/2009 a 191/2009	17/12/2009	Converte em pecúnia férias e/ou licenças-prêmio adquiridas e não gozadas
192/2009	17/12/2009	Concede gozo de férias a servidor (mat. 200151)
001/2010	05/01/2010	REVOGA A PORTARIA Nº 046/2008/MPC/PA
002/2010	05/01/2010	Designa servidor (mat. 200143) para responder por função gratificada
003/2010	05/01/2010	Concede gozo de férias a servidor (mat. 200095)
004/2010	05/01/2010	Concede férias a servidor (mat. 200135)
005/2010	05/01/2010	Concede férias a servidor (mat. 200086)
006/2010	05/01/2010	Concede férias a servidor (mat. 200129)
007/2010	06/01/2010	Concede gozo de férias a servidor (mat. 200109)
008/2010	11/01/2010	Designa membros (mat. 200009 e mat. 200006) para realizarem visita institucional
009/2010	11/01/2010	Autoriza membros (mat. 200009 e mat. 200006) a participarem de solenidade
010/2010	11/01/2010	Concede férias a servidor (mat. 200066)
011/2010	11/01/2010	Concede férias a servidor (mat. 200115)
012/2010	11/01/2010	Concede gozo de férias a membro (mat. 200048)
013/2010	11/01/2010	Concede licença-prêmio a servidor (mat. 200082)
014/2010	11/01/2010	Interrompe férias de servidor (mat. 200095)

015/2010	11/01/2010	Interrompe férias de servidor (mat. 200135)
016/2010	11/01/2010	Interrompe férias de servidor (mat. 200109)
017/2010	13/01/2010	Converte em pecúnia licenças-prêmio adquiridas e não gozadas
017-A/2010	13/01/2010	Concede licença para tratamento de saúde a servidor (mat. 200107)
018/2010	14/01/2010	Concede férias a servidor (mat. 200160)
019/2010	14/01/2010	Concede licença-prêmio parcial a servidor (mat. 200079)
020/2010	18/01/2010	Concede licença-prêmio parcial a servidor (mat. 200117)
021/2010	19/01/2010	Aprova programação de quotas orçamentárias mensais
022/2010	20/01/2010	Interrompe férias de servidor (mat. 200066)
023/2010	20/01/2010	Interrompe férias de servidor (mat. 200129)
024/2010	21/01/2010	Interrompe férias de membro (200048)
025/2010	26/01/2010	Concede gozo de férias a membro (200049)
026/2010	26/01/2010	Designa membro (mat. 200048) para responder pela Procuradoria Geral de Contas
027/2010	26/01/2010	APLICA A PORTARIA Nº 139/2006//MPC/PA A SERVIDOR (MAT. 200160)
028/2010	19/02/2010	Interrompe férias de servidor (mat. 200160)
029/2010	19/02/2010	Concede gozo de férias a servidor (mat. 200109)
030/2010	19/02/2010	Concede férias a servidor (mat. 200163)
031/2010	19/02/2010	Adia férias de servidor (mat. 200073)
032/2010	19/02/2010	Concede férias a servidor (mat. 200162)
033/2010	03/02/2010	Concede férias a servidor (mat. 200155)
034/2010	03/02/2010	Interrompe férias de servidor (mat. 200109)
035/2010	04/02/2010	Designa membro (mat. 200048) para responder pela Procuradoria Geral de Contas
036/2010	08/02/2010	Concede gozo de férias a membro (mat. 200009)
037/2010	10/02/2010	Prorroga licença para tratamento de saúde concedida a servidor (mat. 200015)
038/2010	18/02/2010	Prorroga licença para tratamento de saúde concedida a servidor (mat. 200144)
039/2010	24/02/2010	Interrompe férias de servidor (mat. 200109)
040/2010	24/02/2010	Interrompe férias de membro (mat. 200009)
041/2010	26/02/2010	Designa pregoeiro e equipe de apoio (Pregão nº 001/2010)

MINISTÉRIO PÚBLICO DO ESTADO DO PARÁ

DIÁRIA
NÚMERO DE PUBLICAÇÃO: 137623
PORTARIA: 2020/2010

Objetivo: A FIM DE DESEMPENHAR SUAS ATRIBUIÇÕES JUNTO À PROMOTORA DE JUSTIÇA ÉRIKA MENEZES DE OLIVEIRA.

Fundamento Legal: ART. 145 DA LEI ESTADUAL Nº 5.810, DE 24/1/1994.

Origem: SANTA LUZIA DO PARÁ/PA - BRASIL

Destino(s):

NOVA TIMBOTEUA/PA - Brasil<br

Servidor(es):

9991498/COSME LOBATO CORDEIRO (AUXILIAR DE ADMINISTRAÇÃO) / 2,5 diárias (Completa) / de

03/08/2010 a 05/08/2010

9991498/COSME LOBATO CORDEIRO (AUXILIAR DE ADMINISTRAÇÃO) / 2,5 diárias (Completa) / de

10/08/2010 a 12/08/2010

9991498/COSME LOBATO CORDEIRO (AUXILIAR DE ADMINISTRAÇÃO) / 2,5 diárias (Completa) / de 17/08/2010 a

19/08/2010

9991498/COSME LOBATO CORDEIRO (AUXILIAR DE ADMINISTRAÇÃO) / 2,5 diárias (Completa) / de

24/08/2010 a 26/08/2010

9991498/COSME LOBATO CORDEIRO (AUXILIAR DE ADMINISTRAÇÃO) / 0,5 diárias (Completa) / de

31/08/2010 a 31/08/2010<br

Ordenador: MARIA DA GRAÇA AZEVEDO DA SILVA

PORTARIAS DA PGJ
NÚMERO DE PUBLICAÇÃO: 137628
PORTARIA Nº 3091/2010-MP/PGJ

O PROCURADOR-GERAL DE JUSTIÇA, usando de suas atribuições legais,
R E S O L V E :

DESIGNAR o Promotor de Justiça WILSON PINHEIRO BRANDÃO para substituir o Promotor de Justiça CLAUDOMIRO LOBATO DE MIRANDA na função de membro de equipe de apoio no Pregão Presencial nº 029/2010-MP/PA.

PUBLIQUE-SE, REGISTRE-SE E CUMPRE-SE.

GABINETE DO PROCURADOR-GERAL DE JUSTIÇA, Belém 21 de julho de 2010.

MARCOS ANTONIO FERREIRA DAS NEVES

Procurador-Geral de Justiça, em exercício

PORTARIA Nº 3094/2010-MP/PGJ

O PROCURADOR-GERAL DE JUSTIÇA, usando de suas atribuições legais,
R E S O L V E :

I - DISPENSAR a Promotora de Justiça CREMILDA AQUINO DA COSTA da função de Coordenador da Região Administrativa Sudeste II, para a qual foi designada através da Portaria nº 1768/2010-MP/PGJ, de 3/5/2010, a partir de 28/7/2010.

II. LOUVAR a colaboração, a competência, a dedicação e a lealdade com que a Doutora Cremilda Aquino da Costa se houve no desempenho das atribuições da referida função.

PUBLIQUE-SE, REGISTRE-SE E CUMPRE-SE.

GABINETE DO PROCURADOR-GERAL DE JUSTIÇA, Belém 21 de abril de 2010.

MARCOS ANTONIO FERREIRA DAS NEVES

Procurador-Geral de Justiça, em exercício

PORTARIA Nº 3095/2010-MP/PGJ

O PROCURADOR-GERAL DE JUSTIÇA, usando de suas atribuições legais,

CONSIDERANDO o disposto no art. 18, inciso IX, alínea f, da Lei Complementar nº 057, de 6 de julho de 2006 (Lei Orgânica do Ministério Público do Estado do Pará),
 CONSIDERANDO, ainda, o disposto no art. 3º, "caput", da Resolução nº 08/2007, do Colégio de Procuradores de Justiça do Ministério Público do Estado do Pará,

R E S O L V E :

DESIGNAR o Promotor de Justiça RAMON FURTADO SANTOS para exercer a função de Coordenador da Região Administrativa Sudeste II, a partir de 28/7/2010, até ulterior deliberação.

PUBLIQUE-SE, REGISTRE-SE E CUMPRE-SE.

GABINETE DO PROCURADOR-GERAL DE JUSTIÇA, Belém 21 de julho de 2010.

MARCOS ANTONIO FERREIRA DAS NEVES

Procurador-Geral de Justiça, em exercício

PORTARIA Nº 3109/2010-MP/PGJ

O PROCURADOR-GERAL DE JUSTIÇA, usando de suas atribuições legais, e tendo em vista os termos do Ofício nº 060/2010/MP/CPADS, datado de 19/7/2010, protocolizado neste Órgão Ministerial sob o nº 26150/2010, em 19/7/2010;

R E S O L V E :

PRORROGAR o prazo de conclusão dos trabalhos da Sindicância Administrativa, instaurada pela PORTARIA Nº 2461/2010-MP/PGJ, de 21/6/2010, publicada no D.O.E. de 24/6/2010, por 30 (trinta) dias, nos termos do Parágrafo único, do art. 201, da Lei Estadual nº 5.810, de 24/1/1994.

PUBLIQUE-SE, REGISTRE-SE E CUMPRE-SE.

GABINETE DO PROCURADOR-GERAL DE JUSTIÇA, Belém 22 de julho de 2010.

MARCOS ANTONIO FERREIRA DAS NEVES

Procurador-Geral de Justiça, em exercício

PORTARIA Nº 3118 /2010-MP/PGJ

O PROCURADOR-GERAL DE JUSTIÇA, usando de suas atribuições legais,
 CONSIDERANDO os termos do expediente protocolizado neste Órgão Ministerial sob o nº 25397/2010,

R E S O L V E :

PRORROGAR, por mais 1 (um) ano, a cessão da servidora efetiva TEREZINHA DE JESUS ATHAYDE COSTA, ocupante do cargo de Auxiliar de Serviços Gerais, ao Ministério Público do Estado do Amapá, com ônus para a instituição cedente.

PUBLIQUE-SE, REGISTRE-SE E CUMPRE-SE.

GABINETE DA PROCURADORIA GERAL DE JUSTIÇA

Belém, 23 de julho de 2010.

MARCOS ANTONIO FERREIRA DAS NEVES

Procurador-Geral de Justiça, em exercício

PORTARIA Nº 3128/2010-MP/PGJ

O PROCURADOR-GERAL DE JUSTIÇA, usando de suas atribuições legais e tendo em vista que o serviço do correio eletrônico destina-se à comunicação interna e externa e deve ser utilizado para o envio e recebimento de mensagens eletrônicas com conteúdo relacionado às funções institucionais desempenhadas pelo usuário,
R E S O L V E :

I - DETERMINAR que a transmissão e o recebimento de mensagens internas e externas, pertinentes a consultas de preços e a procedimentos licitatórios se dêem, exclusivamente, por meio do endereço eletrônico institucional da unidade administrativa interessada (ex.: dad@mp.pa.gov.br).

II - As Unidades Administrativas que ainda não dispõem de endereço eletrônico deverão solicitá-lo diretamente ao Departamento de Informática do Ministério Público.

III - Esta Portaria entra em vigor na data de sua publicação.

PUBLIQUE-SE, REGISTRE-SE E CUMPRE-SE.

GABINETE DO PROCURADOR-GERAL DE JUSTIÇA, Belém 26 de julho de 2010.

MARCOS ANTONIO FERREIRA DAS NEVES

Procurador-Geral de Justiça, em exercício

PORTARIA Nº 3132/2010-MP/PGJ

O PROCURADOR-GERAL DE JUSTIÇA, usando de suas atribuições legais, e tendo em vista os termos do expediente os termos do expediente protocolizado neste órgão Ministerial sob o nº 22076/2010, de 21/6/2010;

R E S O L V E :

DESIGNAR a servidora ALESSANDRA CRISTINE ARAÚJO DE SÁ para proceder à defesa técnica do servidor José Guilherme da Rocha Lobato, nos autos da Sindicância Administrativa Apuratória, instituída pela PORTARIA Nº 4420/2009-MP/PGJ, de 9/11/2009, publicada no DOE de 18/11/2009.

PUBLIQUE-SE, REGISTRE-SE E CUMPRE-SE.

GABINETE DO PROCURADOR-GERAL DE JUSTIÇA, Belém 26 de julho de 2010.

MARCOS ANTONIO FERREIRA DAS NEVES

Procurador-Geral de Justiça, em exercício

PORTARIAS DA SGJ/TA

NÚMERO DE PUBLICAÇÃO: 137640

PORTARIA Nº 1976/2010-MP/SGJ-TA

A SUBPROCURADORA-GERAL DE JUSTIÇA, PARA A ÁREA TÉCNICO ADMINISTRATIVA, MARIA DA GRAÇA AZEVEDO DA SILVA, usando das atribuições que lhe foram delegadas pela PORTARIA Nº 2617/2010-MP/PGJ, de 1º de julho de 2010, CONSIDERANDO a necessidade de se adotar critérios visando realizar uma fiscalização mais efetiva no que se refere à execução dos contratos de prestação de serviços firmados pelo Ministério Público;

R E S O L V E :

I - DESIGNAR os servidores abaixo relacionados para acompanharem e fiscalizarem os instrumentos conforme quadro:

NÚMERO	CONTRATADA	SERVIDOR
056/2010	PROCESSAMENTO DE DADOS DO ESTADO DO PARÁ - PRODEPA	Amilton Pinheiro de Oliveira
074/2010	VENEZA COMÉRCIO & SERVIÇOS - LTDA-ME	Elaine Cristina Nascimento do Nascimento
058/2010	THYSSENKRUPP ELEVADORES S.A.	Keila Raquel Nunes Araújo
063/2010	V. DE SOUZA ALVES - COMÉRCIO ME	Elaine Cristina Nascimento do Nascimento
064/2010	COSTA & MENEZES COMÉRCIO DE EQUIPAMENTOS ELÉTRICOS E ELETRÔNICOS	Elaine Cristina Nascimento do Nascimento
065/2010	MUSIC CENTER EQUIPAMENTOS ELETRÔNICOS LTDA	Manoel Messias Oliveira Souza
066/2010	DANTEK COMÉRCIO E IMPORTAÇÃO DE EQUIPAMENTO PARA MICROFILMAGEM ASSISTÊNCIA E MANUTENÇÃO LTDA	Carlos Anderson Corrêa Silva

II - Caberá aos servidores designados neste ato, a obrigação de anotar em registro todas as ocorrências relacionadas com a execução dos instrumentos supramencionados, devendo sugerir diretamente à Subprocuradoria-Geral de Justiça o que for necessário à manutenção da qualidade dos serviços contratados.

PUBLIQUE-SE, REGISTRE-SE E CUMPRE-SE.

GABINETE DA SUBPROCURADORIA-GERAL DE JUSTIÇA PARA A ÁREA TÉCNICO-ADMINISTRATIVA, Belém, 20 de julho de 2010.

MARIA DA GRAÇA AZEVEDO DA SILVA

Subprocuradora-Geral de Justiça

área técnico-administrativa, em exercício

PORTARIA Nº 1996/2010-MP/SGJ-TA

A SUBPROCURADORA-GERAL DE JUSTIÇA, PARA A ÁREA TÉCNICO ADMINISTRATIVA, MARIA DA GRAÇA AZEVEDO DA SILVA, usando das atribuições que lhe foram delegadas pela PORTARIA Nº 2617/2010-MP/PGJ, de 1º de julho de 2010,

R E S O L V E :

I - SUSPENDER, por necessidade de serviço, as férias da servidora ANA RITA SA DOS SANTOS, Auxiliar de Administração, estabelecidas pela PORTARIA Nº 1737/2010-MP/SGJ-TA, de 22/6/2010, no período de 5 a 27/7/2010, a contar de 21/7/2010, para gozo oportuno.

II - SUSPENDER, por necessidade de serviço, as férias da servidora ARLENA SARMENTO DE FREITAS, Assessor Especializado, estabelecidas pela PORTARIA Nº 1808/2010-MP/SGJ-TA, de 1/7/2010, no período de 5/7 a 3/8/2010, a contar de 21/7/2010, para gozo no período de 16 a 29/11/2010.

III - SUSPENDER as férias da servidora ELIANE ASSIS DE ALBUQUERQUE RUSSILLO, Auxiliar de Administração, estabelecidas pela PORTARIA Nº 3340/2009-MP/SGJ-TA, de 17/12/2009, no período de 1º a 30/7/2010, a contar de 19/7/2010, para gozo oportuno.

IV - SUSPENDER, por necessidade de serviço, as férias da servidora KARLA MARIA HABER TANCREDI, Assessor de Procurador, estabelecidas pela PORTARIA Nº 1779/2010-MP/SGJ-TA, de 29/6/2010, no período de 19/7 a 17/8/2010, a partir de 22/7/2010, para gozo oportuno.

V - SUSPENDER as férias da servidora LIANE BENCHIMOL DE MATOS, Assessor de Procurador, estabelecidas pela PORTARIA Nº 1528/2010-MP/SGJ-TA, de 27/5/2010, no período de 19/7 a 17/8/2010, a partir de 23/7/2010, para gozo oportuno.

PUBLIQUE-SE, REGISTRE-SE E CUMPRE-SE.

GABINETE DA SUBPROCURADORIA-GERAL DE JUSTIÇA PARA A ÁREA TÉCNICO-ADMINISTRATIVA, Belém, 22 de julho de 2010.

MARIA DA GRAÇA AZEVEDO DA SILVA

Subprocuradora-Geral de Justiça

área técnico-administrativa, em exercício

PORTARIA Nº 1997/2010-MP/SGJ-TA

A SUBPROCURADORA-GERAL DE JUSTIÇA, PARA A ÁREA TÉCNICO ADMINISTRATIVA, MARIA DA GRAÇA AZEVEDO DA SILVA, usando das atribuições que lhe foram delegadas pela PORTARIA Nº 2617/2010-MP/PGJ, de 1º de julho de 2010,

R E S O L V E :

I - SUSPENDER, por necessidade de serviço, as férias da servidora LUCIRENE MAIA DA SILVA, Auxiliar de Administração, estabelecidas pela PORTARIA Nº 1585/2010-MP/SGJ-TA, de 2/6/2010, no período de 5/7 a 3/8/2010, a contar de 15/7/2010, para gozo no período de 1º a 17/9/2010.

II - SUSPENDER, por necessidade de serviço, as férias da servidora MÁRCIA HELENA VALE DE OLIVEIRA, Auxiliar de Administração, estabelecidas pela PORTARIA Nº 3342/2009-MP/SGJ-TA, de 17/12/2009, no período de 1º a 30/7/2010, a contar de 19/7/2010, para gozo oportuno.

PUBLIQUE-SE, REGISTRE-SE E CUMPRE-SE.

GABINETE DA SUBPROCURADORIA-GERAL DE JUSTIÇA PARA A ÁREA TÉCNICO-ADMINISTRATIVA, Belém, 22 de julho de 2010.

MARIA DA GRAÇA AZEVEDO DA SILVA

Subprocuradora-Geral de Justiça

área técnico-administrativa, em exercício

PORTARIA Nº 1998/2010-MP/SGJ-TA

A SUBPROCURADORA-GERAL DE JUSTIÇA, PARA A ÁREA TÉCNICO ADMINISTRATIVA, MARIA DA GRAÇA AZEVEDO DA SILVA, usando das atribuições que lhe foram delegadas pela PORTARIA Nº 2617/2010-MP/PGJ, de 1º de julho de 2010,

R E S O L V E :

I - AUTORIZAR a servidora IVANILDA BRANCHE PAES DE MENDONÇA, Técnico, gozar 30 (trinta) dias restantes de Licença-Prêmio, estabelecidos pela PORTARIA Nº 711/2008-MP/SGJ-TA, de 15/4/2008, referente ao triênio 2002/2005, no período de 9/8 a 7/9/2010.

II - AUTORIZAR a servidora MARIA AUXILIADORA SOUZA NERI, Auxiliar de Administração, gozar 30 (trinta) dias restantes de Licença-Prêmio, estabelecidos pela PORTARIA Nº 247/2008-MP/SGJ-TA, de 29/1/2008, referente ao triênio 1997/2000, no período de 2 a 31/8/2010.

III - AUTORIZAR a servidora SONIA LENYSE DOS SANTOS COUTO, Técnico, gozar 30 (trinta) dias restantes de Licença-Prêmio, estabelecidos pela PORTARIA Nº 958/2008-MP/SGJ-TA, de 27/5/2008, referente ao triênio 2005/2008, no período de 2 a 31/8/2010.

PUBLIQUE-SE, REGISTRE-SE E CUMPRE-SE.

GABINETE DA SUBPROCURADORIA-GERAL DE JUSTIÇA PARA A ÁREA TÉCNICO-ADMINISTRATIVA, Belém, 22 de julho de 2010.

MARIA DA GRAÇA AZEVEDO DA SILVA

Subprocuradora-Geral de Justiça

área técnico-administrativa, em exercício

PORTARIA Nº 1999/2010-MP/SGJ-TA

A SUBPROCURADORA-GERAL DE JUSTIÇA, PARA A ÁREA TÉCNICO ADMINISTRATIVA, MARIA DA GRAÇA AZEVEDO DA SILVA, usando das atribuições que lhe foram delegadas pela PORTARIA Nº 2617/2010-MP/PGJ, de 1º de julho de 2010,

R E S O L V E :

I - AUTORIZAR o servidor EVANDRO JOSÉ PERES PEREIRA, Motorista, gozar 30 (trinta) dias de férias, estabelecidas pela PORTARIA Nº 3340/2009-MP/SGJ-TA, de 17/12/2009 e suspensas pela Portaria nº 1781/2010-MP/SGJ-TA, de 29/6/2010, no período de 26/7 a 24/8/2010.

II - AUTORIZAR a servidora GIOYA KARINA CATETE BRASIL, Auxiliar de Administração, gozar 30 (trinta) dias de férias, estabelecidas pela PORTARIA Nº 3340/2009-MP/SGJ-TA, de 17/12/2009 e suspensas pela Portaria nº 1289/2010-MP/SGJ-TA, de 27/5/2010, no período de 26/7 a 24/8/2010.

III - AUTORIZAR a servidora RUTE HELENA GARCIA DE ALMEIDA, Auxiliar de Serviços Gerais, gozar 30 (trinta) dias de férias, estabelecidas pela PORTARIA Nº 1031/2010-MP/SGJ-TA, de 8/4/2010 e suspensas pela Portaria nº 1289/2010-MP/SGJ-TA, de 5/5/2010, no período de 16/8 a 14/9/2010.

PUBLIQUE-SE, REGISTRE-SE E CUMPRE-SE.

GABINETE DA SUBPROCURADORIA-GERAL DE JUSTIÇA PARA A ÁREA TÉCNICO-ADMINISTRATIVA, Belém, 22 de julho de 2010.

MARIA DA GRAÇA AZEVEDO DA SILVA

Subprocuradora-Geral de Justiça

área técnico-administrativa, em exercício

PORTARIA Nº 2004/2010-MP/SGJ-TA

A SUBPROCURADORA-GERAL DE JUSTIÇA, PARA A ÁREA TÉCNICO ADMINISTRATIVA, MARIA DA GRAÇA AZEVEDO DA SILVA, usando das atribuições que lhe foram delegadas pela PORTARIA Nº 2617/2010-MP/PGJ, de 1º de julho de 2010,

R E S O L V E :

I - AUTORIZAR o servidor ANTONIO FERREIRA RUFINO, Motorista, gozar 30 (trinta) dias de férias, estabelecidas pela PORTARIA Nº 2381/2008-MP/SGJ-TA, de 10/12/2008 e suspensas pela Portaria nº 2022/2009-MP/SGJ-TA, de 11/8/2009, no período de 16/8 a 14/9/2010.

II - AUTORIZAR a servidora JAKELINE DA SILVA MONTEIRO, Auxiliar de Serviços Gerais, gozar 30 (trinta) dias de férias, estabelecidas pela PORTARIA Nº 3340/2009-MP/SGJ-TA, de 17/12/2009 e suspensas pela Portaria nº 1491/2010-MP/SGJ-TA, de 25/5/2010, no período de 2 a 31/8/2010.

PUBLIQUE-SE, REGISTRE-SE E CUMPRE-SE.

GABINETE DA SUBPROCURADORIA-GERAL DE JUSTIÇA PARA A ÁREA TÉCNICO-ADMINISTRATIVA, Belém, 23 de julho de 2010.

MARIA DA GRAÇA AZEVEDO DA SILVA

Subprocuradora-Geral de Justiça

área técnico-administrativa, em exercício

PORTARIA Nº 2005/2010-MP/SGJ-TA

A SUBPROCURADORA-GERAL DE JUSTIÇA, PARA A ÁREA TÉCNICO ADMINISTRATIVA, MARIA DA GRAÇA AZEVEDO DA SILVA,

usando das atribuições que lhe foram delegadas pela PORTARIA Nº 2617/2010-MP/PGJ, de 1º de julho de 2010,
RESOLVE:

I - ANTECIPAR o período das férias do servidor ELKANA CARVALHO REIS, Auxiliar de Serviços Gerais, estabelecidas pela PORTARIA Nº 3340/2009-MP/SGJ-TA, de 17/12/2009, em 3/11 a 2/12/2010, para gozo no período de 16/8 a 14/7/2010.

II - ANTECIPAR o período das férias do servidor GILVANDRO LUIS DE ARAUJO, Auxiliar de Serviços Gerais, estabelecidas pela PORTARIA Nº 3340/2009-MP/SGJ-TA, de 17/12/2009, em 2 a 31/8/2010, para gozo no período de 26/7 a 24/8/2010.

PUBLIQUE-SE, REGISTRE-SE E CUMPRE-SE. GABINETE DA SUBPROCURADORIA-GERAL DE JUSTIÇA PARA A ÁREA TÉCNICO-ADMINISTRATIVA, Belém, 23 de julho de 2010.

MARIA DA GRAÇA AZEVEDO DA SILVA
Subprocuradora-Geral de Justiça
área técnico-administrativa, em exercício

PORTARIA Nº 2014/2010-MP/SGJ-TA

A SUBPROCURADORA-GERAL DE JUSTIÇA, PARA A ÁREA TÉCNICO ADMINISTRATIVA, MARIA DA GRAÇA AZEVEDO DA SILVA, usando das atribuições que lhe foram delegadas pela PORTARIA Nº 2617/2010-MP/PGJ, de 1º de julho de 2010,
RESOLVE:

I - DESIGNAR a servidora BEATRIZ NASCIMENTO CASTELO BRANCO, Auxiliar de Administração, para exercer a função Gratificada de Chefe do Serviço de Compras, durante o afastamento do titular, FERNANDO SILVA DE CARVALHO, no período de 27 a 30/7/2010.

II - DESIGNAR a servidora MICHELLE DI NAZARETH DA ROCHA LOUREIRO, Auxiliar de Administração, para exercer a função gratificada de Chefe do Serviço de Almoxarifado, durante as férias da titular, CLÁUDIA EULÁLIA NASCIMENTO DE ARAUJO, no período de 26 a 30/7/2010.

PUBLIQUE-SE, REGISTRE-SE E CUMPRE-SE. GABINETE DA SUBPROCURADORIA-GERAL DE JUSTIÇA PARA A ÁREA TÉCNICO-ADMINISTRATIVA, Belém, 23 de julho de 2010.

MARIA DA GRAÇA AZEVEDO DA SILVA
Subprocuradora-Geral de Justiça
área técnico-administrativa, em exercício

PORTARIA Nº 2023/2010-MP/SGJ-TA

A SUBPROCURADORA-GERAL DE JUSTIÇA, PARA A ÁREA TÉCNICO ADMINISTRATIVA, MARIA DA GRAÇA AZEVEDO DA SILVA, usando das atribuições que lhe foram delegadas pela PORTARIA Nº 2617/2010-MP/PGJ, de 1º de julho de 2010,
RESOLVE:

I - AUTORIZAR o servidor AMIRALDO DA SILVA OLIVEIRA, Motorista, gozar 30 (trinta) dias de férias, estabelecidas pela PORTARIA Nº 1891/2007-MP/SGJ-TA, de 10/12/2007 e suspensas pela Portaria nº 037/2008-MP/SGJ-TA, de 8/1/2008, no período de 18/8 a 16/9/2010.

II - AUTORIZAR o servidor FÁBIO MARCELO LAGES COSTA, Oficial de Serviços Auxiliares, gozar 16 (dezesseis) dias restantes de férias, estabelecidas pela PORTARIA Nº 570/2010-MP/SGJ-TA, de 22/2/2010 e suspensas pela Portaria nº 114/2010-MP/SGJ-TA, de 20/4/2010, no período de 12 a 27/8/2010.

PUBLIQUE-SE, REGISTRE-SE E CUMPRE-SE. GABINETE DA SUBPROCURADORIA-GERAL DE JUSTIÇA PARA A ÁREA TÉCNICO-ADMINISTRATIVA, Belém, 26 de julho de 2010.

MARIA DA GRAÇA AZEVEDO DA SILVA
Subprocuradora-Geral de Justiça
área técnico-administrativa, em exercício

PORTARIA Nº 2024/2010-MP/SGJ-TA

A SUBPROCURADORA-GERAL DE JUSTIÇA, PARA A ÁREA TÉCNICO ADMINISTRATIVA, MARIA DA GRAÇA AZEVEDO DA SILVA, usando das atribuições que lhe foram delegadas pela PORTARIA Nº 2617/2010-MP/PGJ, de 1º de julho de 2010,
RESOLVE:

I - SUSPENDER, por necessidade de serviço, as férias do servidor EDUARDO CARLOS SOEIRO SILVA, Oficial de Serviços Auxiliares, estabelecidas pela PORTARIA Nº 1704/2010-MP/SGJ-TA, de 18/6/2010, no período de 28/6 a 27/7/2010, a contar de 20/7/2010, para gozo oportuno.

II - SUSPENDER, por necessidade de serviço, as férias do servidor MAX GONÇALVES DE MACEDO, Técnico Especializado, estabelecidas pela PORTARIA Nº 1861/2010-MP/SGJ-TA, de 7/7/2010, no período de 5 a 25/7/2010, a contar de 22/7/2010, para gozo oportuno.

III - SUSPENDER, por necessidade de serviço, as férias do servidor METON BEZERRA CORREA LIMA, Motorista, estabelecidas pela PORTARIA Nº 1834/2010-MP/SGJ-TA, de 6/7/2010, no período de 2 a 31/7/2010, a contar de 19/7/2010, para gozo oportuno.

PUBLIQUE-SE, REGISTRE-SE E CUMPRE-SE. GABINETE DA SUBPROCURADORIA-GERAL DE JUSTIÇA PARA A ÁREA TÉCNICO-ADMINISTRATIVA, Belém, 26 de julho de 2010.

MARIA DA GRAÇA AZEVEDO DA SILVA
Subprocuradora-Geral de Justiça
área técnico-administrativa, em exercício

SUPRIMENTO DE FUNDO

NÚMERO DE PUBLICAÇÃO: 137514

PORTARIA: 3126/2010

Prazo para Aplicação (em dias): 60
Prazo para Prestação de Contas (em dias): 10
Servidor: MARLY PAIXÃO ALEXO DOS REIS
Cargo: AUXILIAR DE ADMINISTRAÇÃO
Matrícula Funcional: 9991378

Recurso(s):

Programa de Trabalho	Fonte do Recurso	Natureza da Despesa	Valor
03092123745090000	0101000000	339030	90.00
03092123745090000	0101000000	339036	600.00
03092123745090000	0101000000	339039	310.00

Observação: O SUPRIDO DEVERÁ UTILIZAR O RECURSO NO PRAZO DE 60 DIAS, A CONTAR DA DATA DO RECEBIMENTO DO VALOR, DE ACORDO COM O INCISO VIII, DA PORTARIA Nº 1154/2006-PGJ, E A PRESTAÇÃO DE CONTAS DEVERÁ SER APRESENTADA EM 10 DIAS, SUBSEQUENTES, APOS O TÉRMINO DO PERÍODO DE APLICAÇÃO, NOS TERMOS DO INCISO IX.

Ordenador: MARCOS ANTONIO FERREIRA DAS NEVES

TERMINO DE VÍNCULO DE SERVIDOR

NÚMERO DE PUBLICAÇÃO: 137523

Ato: 43/2010

Término Vínculo: 22/07/2010

Tipo: Termino de Vínculo de Servidor

Motivo: EXONERAÇÃO, A PEDIDO.

Orgão: MINISTERIO PUBLICO

Servidor(es):

Concurso / JAIRO WILLAMEN DE QUADROS DOS REIS (OFICIAL DE SERVIÇOS AUXILIARES)<br

Ordenador: MARCOS ANTONIO FERREIRA DAS NEVES

DIÁRIA

NÚMERO DE PUBLICAÇÃO: 137543

PORTARIA: 1989/2010

Objetivo: A FIM DE CONDUZIR A PROMOTORA DE JUSTIÇA ADRIANA PASSOS FERREIRA.

Fundamento Legal: ART. 145 DA LEI ESTADUAL Nº 5.810, DE 24/1/1994.

Origem: CAPANEMA/PA - BRASIL

Destino(s):

SANTA LUZIA DO PARÁ/PA - Brasil<br

Servidor(es):

9991131/ERICSON NASCIMENTO DA SILVA (MOTORISTA) / 0.5 diárias (Deslocamento) / de 20/07/2010 a 20/07/2010<br

Ordenador: MARIA DA GRAÇA AZEVEDO DA SILVA

DIÁRIA

NÚMERO DE PUBLICAÇÃO: 137559

PORTARIA: 1990/2010

Objetivo: A FIM DE DESEMPENHAR SUAS ATRIBUIÇÕES NAQUELE MUNICÍPIO.

Fundamento Legal: ART. 145 DA LEI ESTADUAL Nº 5.810, DE 24/1/1994.

Origem: GARRAFÃO DO NORTE/PA - BRASIL

Destino(s):

PARAGOMINAS/PA - Brasil<br

Servidor(es):

9991513/LADIELSON NASCIMENTO DOS SANTOS (AUXILIAR DE ADMINISTRAÇÃO) / 1.5 diárias (Completa) / de 21/07/2010 a 23/07/2010

9991513/LADIELSON NASCIMENTO DOS SANTOS (AUXILIAR DE ADMINISTRAÇÃO) / 2.5 diárias (Completa) / de 26/07/2010 a 30/07/2010<br

Ordenador: MARIA DA GRAÇA AZEVEDO DA SILVA

DIÁRIA

NÚMERO DE PUBLICAÇÃO: 137615

PORTARIA: 2019/2010

Objetivo: A FIM DE DESEMPENHAR SUAS ATRIBUIÇÕES NAQUELE MUNICÍPIO.

Fundamento Legal: ART. 145 DA LEI ESTADUAL Nº 5.810, DE 24/1/1994.

Origem: CAPANEMA/PA - BRASIL

Destino(s):

TRACUATEUA/PA - Brasil<br

Servidor(es):

999913/CARLOS ALBERTO DE OLIVEIRA GUILHERME (OFICIAL DE SERVIÇOS AUXILIARES) / 0.5 diárias (Deslocamento) / de 26/07/2010 a 26/07/2010<br

Ordenador: MARIA DA GRAÇA AZEVEDO DA SILVA

DIÁRIA

NÚMERO DE PUBLICAÇÃO: 137163

PORTARIA: 1983/2010

Objetivo: A FIM DE PARTICIPAR DO MÓDULO DO CURSO DE ESPECIALIZAÇÃO EM DISFUNÇÃO TEMPORO-MANDIBULAR.

Fundamento Legal: ART. 145 DA LEI ESTADUAL Nº 5.810, DE 24/1/1994.

Origem: BELÉM/PA - BRASIL

Destino(s):

FORTALEZA/CE - Brasil<br

Servidor(es):

999327/ROSIMARA LIMA DE SOUSA LOPES (TÉCNICO ESPECIALIZADO) / 4.0 diárias (Completa) / de 18/07/2010 a 21/07/2010<br

Ordenador: MARIA DA GRAÇA AZEVEDO DA SILVA

DECISÃO SOBRE PEDIDO DE RECONSIDERAÇÃO

NÚMERO DE PUBLICAÇÃO: 137165

O Ministério Público do Estado do Pará, através de seu Procurador Geral de Justiça em exercício, comunica aos interessados que julgou IMPROCEDENTE o pedido de reconsideração apresentando pela empresa STOQUE SOLUÇÕES TECNOLÓGICAS LTDA, mantendo o resultado final do certame Pregão Presencial Nº. 012/2010-MP/PA, Locação de Copiadoras Multifuncionais (com material de consumo incluso, exceto papel), sem opção de compra, com assistência técnica durante o período contratual, devendo o processo seguir em seus trâmites ulteriores.O inteiro teor da decisão e demais documento pertinentes, estão acostados nos autos do referido processo.

Belém, 28 de julho de 2010.

Marcos Antonio Ferreira das Neves

Procurador Geral de Justiça, em exercício

DIÁRIA

NÚMERO DE PUBLICAÇÃO: 137170

PORTARIA: 1988/2010

Objetivo: A FIM DE DESEMPENHAR SUAS ATRIBUIÇÕES NA PROMOTORIA DE JUSTIÇA DAQUELE MUNICÍPIO.

Fundamento Legal: ART. 145 DA LEI ESTADUAL Nº 5.810, DE 24/1/1994.

Origem: CAPANEMA/PA - BRASIL

Destino(s):

SANTA LUZIA/PA - Brasil<br

Servidor(es):

9991231/FRANCISCO VIEIRA DE ARAUJO (AUXILIAR DE SERVIÇOS DE MANUTENÇÃO) / 0.5 diárias (Deslocamento) / de 20/07/2010 a 20/07/2010<br

Ordenador: MARIA DA GRAÇA AZEVEDO DA SILVA

DIÁRIA

NÚMERO DE PUBLICAÇÃO: 137173

PORTARIA: 1994/2010

Objetivo: A FIM DE DESEMPENHAR SUAS ATRIBUIÇÕES NAQUELE MUNICÍPIO.

Fundamento Legal: ART. 145 DA LEI ESTADUAL Nº 5.810, DE 24/1/1994.

Origem: MARABÁ/PA - BRASIL

Destino(s):

BOM JESUS DO TOCANTINS/PA - Brasil<br

Servidor(es):

999888/JOSE CARLO DE ARAUJO (AUXILIAR DE ADMINISTRAÇÃO) / 0.5 diárias (Deslocamento) / de 22/07/2010 a 22/07/2010

9991246/MIRELLA DE SOUSA MINTO (AUXILIAR DE ADMINISTRAÇÃO) / 0.5 diárias (Completa) / de 22/07/2010 a 22/07/2010<br

Ordenador: MARIA DA GRAÇA AZEVEDO DA SILVA

DIÁRIA

NÚMERO DE PUBLICAÇÃO: 137179

PORTARIA: 1995/2010

Objetivo: A FIM DE CONDUZIR SERVIDORES.

Fundamento Legal: ART. 145 DA LEI ESTADUAL Nº 5.810, DE 24/1/1994.

Origem: MARABÁ/PA - BRASIL

Destino(s):

BOM JESUS DO TOCANTINS/PA - Brasil<br

Servidor(es):

9991311/EDER GOMES DE SOUZA (MOTORISTA) / 0.5 diárias (Completa) / de 22/07/2010 a 22/07/2010<br

Ordenador: MARIA DA GRAÇA AZEVEDO DA SILVA

DIÁRIA

NÚMERO DE PUBLICAÇÃO: 137184

PORTARIA: 2001/2010

Objetivo: A FIM DE TRATAR DE ASSUNTOS AFETOS ÀQUELA PROMOTORIA DE JUSTIÇA.

Fundamento Legal: ART. 145 DA LEI ESTADUAL Nº 5.810, DE 24/1/1994.

Origem: ACARÁ/PA - BRASIL

Destino(s):

BELÉM/PA - Brasil<br

Servidor(es):

9991356/DANIELE BARBOSA DE OLIVEIRA (AUXILIAR DE ADMINISTRAÇÃO) / 0.5 diárias (Deslocamento) / de 22/07/2010 a 22/07/2010<br

Ordenador: MARIA DA GRAÇA AZEVEDO DA SILVA

DIÁRIA

NÚMERO DE PUBLICAÇÃO: 137195

PORTARIA: 2002/2010

Objetivo: A FIM DE DESEMPENHAR SUAS ATRIBUIÇÕES DURANTE A REALIZAÇÃO DE DILIGÊNCIAS E OITIVAS NO INTERESSE DE PROCESSOS ADMINISTRATIVOS DISCIPLINARES INSTAURADOS NA CORREGEDORIA-GERAL DO MINISTÉRIO PÚBLICO.

Fundamento Legal: ART. 145 DA LEI ESTADUAL Nº 5.810, DE 24/1/1994.

Origem: BELÉM/PA - BRASIL

Destino(s):

RURÓPOLIS/PA - Brasil

SANTARÉM/PA - Brasil<br

Servidor(es):

9991640/ANGELO NAZARENO COSTA BARBOSA (AUXILIAR DE ADMINISTRAÇÃO) / 5.5 diárias (Completa) / de 02/08/2010 a 07/08/2010<br

Ordenador: MARIA DA GRAÇA AZEVEDO DA SILVA

DIÁRIA

NÚMERO DE PUBLICAÇÃO: 137278

PORTARIA: 2007/2010

Objetivo: A FIM DE SUBSTITUIR A SERVIDORA MARIANÉZIA OLIVEIRA BORGES.

Fundamento Legal: ART. 145 DA LEI ESTADUAL Nº 5.810, DE 24/1/1994.

Origem: SÃO JOÃO DO ARAGUAIA/PA - BRASIL

Destino(s):

JACUNDA/PA - Brasil<br

Servidor(es):

9991318/KELSON RIBEIRO FURTADO (AUXILIAR DE ADMINISTRAÇÃO) / 1.5 diárias (Completa) / de 03/08/2010 a 04/08/2010

9991318/KELSON RIBEIRO FURTADO (AUXILIAR DE ADMINISTRAÇÃO) / 1.5 diárias (Completa) / de 10/08/2010 a 11/08/2010

9991318/KELSON RIBEIRO FURTADO (AUXILIAR DE ADMINISTRAÇÃO) / 1.5 diárias (Completa) / de 17/08/2010 a 18/08/2010

9991318/KELSON RIBEIRO FURTADO (AUXILIAR DE ADMINISTRAÇÃO) / 1.5 diárias (Completa) / de 24/08/2010 a

25/08/2010
9991318/KELSON RIBEIRO FURTADO (AUXILIAR DE ADMINISTRAÇÃO) / 1.5 diárias (Completa) / de 30/08/2010 a 31/08/2010<br
Ordenador: MARIA DA GRAÇA AZEVEDO DA SILVA

DIÁRIA
NÚMERO DE PUBLICAÇÃO: 137312
PORTARIA: 2008/2010

Objetivo: A FIM DE DESEMPENHAREM SUAS ATRIBUIÇÕES JUNTO ÀQUELE MUNICÍPIO.
Fundamento Legal: ART. 145 DA LEI ESTADUAL Nº 5.810, DE 24/1/1994.

Origem: REDENÇÃO/PA - BRASIL

Destino(s): MARABÁ/PA - Brasil<br

Servidor(es):

999875/ANA ROSA DE SA PINHEIRO (TÉCNICO) / 2.5 diárias (Completa) / de 10/08/2010 a 12/08/2010

999878/ELCIMAR BARBOSA DOS SANTOS (TÉCNICO) / 2.5 diárias (Completa) / de 10/08/2010 a 12/08/2010

999882/VALDERLANE FREITAS SANTANA (OFICIAL DE SERVIÇOS AUXILIARES) / 2.5 diárias (Completa) / de 10/08/2010 a 12/08/2010<br

Ordenador: MARIA DA GRAÇA AZEVEDO DA SILVA

DIÁRIA
NÚMERO DE PUBLICAÇÃO: 137348
PORTARIA: 2009/2010

Objetivo: A FIM DE CONDUZIR SERVIDORES.

Fundamento Legal: ART. 145 DA LEI ESTADUAL Nº 5.810, DE 24/1/1994.

Origem: REDENÇÃO/PA - BRASIL

Destino(s): MARABÁ/PA - Brasil<br

Servidor(es):

9991490/DIRCEU SANTOS SILVA (MOTORISTA) / 2.5 diárias (Completa) / de 10/08/2010 a 12/08/2010<br

Ordenador: MARIA DA GRAÇA AZEVEDO DA SILVA

DIÁRIA
NÚMERO DE PUBLICAÇÃO: 137359
PORTARIA: 2010/2010

Objetivo: A FIM DE DESEMPENHAREM SUAS ATRIBUIÇÕES NAQUELE MUNICÍPIO.

Fundamento Legal: ART. 145 DA LEI ESTADUAL Nº 5.810, DE 24/1/1994.

Origem: CAPANEMA/PA - BRASIL

Destino(s): SÃO JOÃO DE PIRABAS/PA - Brasil<br

Servidor(es):

9991504/ANDERSON LUIZ LIMA DOS SANTOS (OFICIAL DE SERVIÇOS AUXILIARES) / 0.5 diárias (Deslocamento) / de 22/07/2010 a 22/07/2010

999913/CARLOS ALBERTO DE OLIVEIRA GUILHERME (OFICIAL DE SERVIÇOS AUXILIARES) / 0.5 diárias (Deslocamento) / de 22/07/2010 a 22/07/2010<br

Ordenador: MARIA DA GRAÇA AZEVEDO DA SILVA

DIÁRIA
NÚMERO DE PUBLICAÇÃO: 137370
PORTARIA: 2011/2010

Objetivo: A FIM DE CONDUZIR SERVIDORES.

Fundamento Legal: ART. 145 DA LEI ESTADUAL Nº 5.810, DE 24/1/1994.

Origem: CAPANEMA/PA - BRASIL

Destino(s): SÃO JOÃO DE PIRABAS/PA - Brasil<br

Servidor(es):

9999131/ERICSON NASCIMENTO DA SILVA (MOTORISTA) / 0.5 diárias (Deslocamento) / de 22/07/2010 a 22/07/2010<br

Ordenador: MARIA DA GRAÇA AZEVEDO DA SILVA

DIÁRIA
NÚMERO DE PUBLICAÇÃO: 137374
PORTARIA: 2012/2010

Objetivo: A FIM DE DESEMPENHAR SUAS ATRIBUIÇÕES JUNTO ÀQUELE MUNICÍPIO.

Fundamento Legal: ART. 145 DA LEI ESTADUAL Nº 5.810, DE 24/1/1994.

Origem: CAPANEMA/PA - BRASIL

Destino(s): SÃO JOÃO DE PIRABAS/PA - Brasil<br

Servidor(es):

9999133/CARLOS ALBERTO OLIVEIRA GUILHERME (OFICIAL DE SERVIÇOS AUXILIARES) / 0.5 diárias (Deslocamento) / de 23/07/2010 a 23/07/2010<br

Ordenador: MARIA DA GRAÇA AZEVEDO DA SILVA

DIÁRIA
NÚMERO DE PUBLICAÇÃO: 137393
PORTARIA: 2013/2010

Objetivo: A FIM DE TRATAR DE ASSUNTOS AFETOS ÀQUELA PROMOTORIA DE JUSTIÇA.

Fundamento Legal: ART. 145 DA LEI ESTADUAL Nº 5.810, DE 24/1/1994.

Origem: TOMÉ-AÇU/PA - BRASIL

Destino(s): BELÉM/PA - Brasil<br

Servidor(es):

9991378/MARLY PAIXÃO ALEIXO DOS REIS (AUXILIAR DE ADMINISTRAÇÃO) / 1.5 diárias (Completa) / de 22/07/2010 a 23/07/2010<br

Ordenador: MARIA DA GRAÇA AZEVEDO DA SILVA

DIÁRIA
NÚMERO DE PUBLICAÇÃO: 137400
PORTARIA: 3120/2010

Objetivo: A FIM DE PARTICIPAR DA SESSÃO DO TRIBUNAL DO JURI NAQUELE MUNICÍPIO.

Fundamento Legal: ART. 145 DA LEI ESTADUAL Nº 5.810, DE 24/1/1994.

Origem: BRAGANÇA/PA - BRASIL

Destino(s): MARITUBA/PA - Brasil<br

Servidor(es):

9991546/GRUCHENKA OLIVEIRA BAPTISTA FREIRE (PROMOTOR DE JUSTIÇA) / 0.5 diárias (Deslocamento) / de 07/07/2010 a 07/07/2010<br

Ordenador: MARIA DA GRAÇA AZEVEDO DA SILVA

DIÁRIA
NÚMERO DE PUBLICAÇÃO: 137413
PORTARIA: 3134/2010

Objetivo: A FIM DE REALIZAREM DILIGÊNCIAS E OITIVAS NO INTERESSE DE INSTRUÇÃO PROBATÓRIA DE PROCESSOS ADMINISTRATIVOS DISCIPLINARES INSTAURADOS NA CORREGEDORIA-GERAL DO MINISTÉRIO PÚBLICO.

Fundamento Legal: ART. 145 DA LEI ESTADUAL Nº 5.810, DE 24/1/1994.

Origem: BELÉM/PA - BRASIL

Destino(s): RURÓPOLIS/PA - Brasil

SANTARÉM/PA - Brasil<br

Servidor(es):

601578/ADELIO MENDES DOS SANTOS (PROCURADOR DE JUSTIÇA) / 5.5 diárias (Completa) / de 02/08/2010 a 07/08/2010

999110/WILSON PINHEIRO BRANDÃO (PROMOTOR DE JUSTIÇA) / 5.5 diárias (Completa) / de 02/08/2010 a 07/08/2010<br

Ordenador: MARIA DA GRAÇA AZEVEDO DA SILVA

SUPRIMENTO DE FUNDO
NÚMERO DE PUBLICAÇÃO: 137423
PORTARIA: 3110/2010

Prazo para Aplicação (em dias): 60

Prazo para Prestação de Contas (em dias): 10

Servidor: ELIANA NAZARE COELHO DAMASCENO

Cargo: AUXILIAR DE ADMINISTRAÇÃO

Matrícula Funcional: 996820

Recurso(s):

Programa de Trabalho	Fonte do Recurso	Natureza da Despesa	Valor
03092123745090000	0101000000	339030	500.00

Observação: O SUPRIDO DEVERÁ UTILIZAR O RECURSO NO PRAZO DE 60 DIAS, A CONTAR DA DATA DO RECEBIMENTO DO VALOR, DE ACORDO COM O INCISO VIII, DA PORTARIA Nº 1154/2006-PGJ, E A PRESTAÇÃO DE CONTAS DEVERÁ SER APRESENTADA EM 10 DIAS, SUBSEQUENTES, APÓS O TÉRMINO DO PERÍODO DE APLICAÇÃO, NOS TERMOS DO INCISO IX.

Ordenador: MARCOS ANTONIO FERREIRA DAS NEVES

SUPRIMENTO DE FUNDO
NÚMERO DE PUBLICAÇÃO: 137430
PORTARIA: 3111/2010

Prazo para Aplicação (em dias): 60

Prazo para Prestação de Contas (em dias): 10

Servidor: DAILMA DA SILVA MEDEIROS

Cargo: AUXILIAR DE ADMINISTRAÇÃO

Matrícula Funcional: 999886

Recurso(s):

Programa de Trabalho	Fonte do Recurso	Natureza da Despesa	Valor
03092123745090000	0101000000	339030	400.00
03092123745090000	0101000000	339036	200.00
03092123745090000	0101000000	339039	400.00

Observação: O SUPRIDO DEVERÁ UTILIZAR O RECURSO NO PRAZO DE 60 DIAS, A CONTAR DA DATA DO RECEBIMENTO DO VALOR, DE ACORDO COM O INCISO VIII, DA PORTARIA Nº 1154/2006-PGJ, E A PRESTAÇÃO DE CONTAS DEVERÁ SER APRESENTADA EM 10 DIAS, SUBSEQUENTES, APÓS O TÉRMINO DO PERÍODO DE APLICAÇÃO, NOS TERMOS DO INCISO IX.

Ordenador: MARCOS ANTONIO FERREIRA DAS NEVES

SUPRIMENTO DE FUNDO
NÚMERO DE PUBLICAÇÃO: 137433
PORTARIA: 3119/2010

Prazo para Aplicação (em dias): 60

Prazo para Prestação de Contas (em dias): 10

Servidor: DANIELE BARBOSA DE OLIVEIRA

Cargo: AUXILIAR DE ADMINISTRAÇÃO

Matrícula Funcional: 9991356

Recurso(s):

Programa de Trabalho	Fonte do Recurso	Natureza da Despesa	Valor
03092123745090000	0101000000	339030	200.00
03092123745090000	0101000000	339036	800.00

Observação: O SUPRIDO DEVERÁ UTILIZAR O RECURSO NO PRAZO DE 60 DIAS, A CONTAR DA DATA DO RECEBIMENTO DO VALOR, DE ACORDO COM O INCISO VIII, DA PORTARIA Nº 1154/2006-PGJ, E A PRESTAÇÃO DE CONTAS DEVERÁ SER APRESENTADA EM 10 DIAS, SUBSEQUENTES, APÓS O TÉRMINO DO PERÍODO DE APLICAÇÃO, NOS TERMOS DO INCISO IX.

Ordenador: MARCOS ANTONIO FERREIRA DAS NEVES

SUPRIMENTO DE FUNDO
NÚMERO DE PUBLICAÇÃO: 137439
PORTARIA: 3124/2010

Prazo para Aplicação (em dias): 60

Prazo para Prestação de Contas (em dias): 10

Servidor: CLAYTON ALVES RIBEIRO

Cargo: AUXILIAR DE ADMINISTRAÇÃO

Matrícula Funcional: 9991124

Recurso(s):

Programa de Trabalho	Fonte do Recurso	Natureza da Despesa	Valor
03092123745090000	0101000000	339030	400.00
03092123745090000	0101000000	339036	600.00

Observação: O SUPRIDO DEVERÁ UTILIZAR O RECURSO NO PRAZO DE 60 DIAS, A CONTAR DA DATA DO RECEBIMENTO DO VALOR, DE ACORDO COM O INCISO VIII, DA PORTARIA Nº 1154/2006-PGJ, E A PRESTAÇÃO DE CONTAS DEVERÁ SER APRESENTADA EM 10 DIAS, SUBSEQUENTES, APÓS O TÉRMINO DO PERÍODO DE APLICAÇÃO, NOS TERMOS DO INCISO IX.

Ordenador: MARCOS ANTONIO FERREIRA DAS NEVES

SUPRIMENTO DE FUNDO
NÚMERO DE PUBLICAÇÃO: 137449
PORTARIA: 3125/2010

Prazo para Aplicação (em dias): 60

Prazo para Prestação de Contas (em dias): 10

Servidor: ELLISON COSTA CEREJA

Cargo: AUXILIAR DE ADMINISTRAÇÃO

Matrícula Funcional: 9991012

Recurso(s):

Programa de Trabalho	Fonte do Recurso	Natureza da Despesa	Valor
03092123745090000	0101000000	339030	400.00
03092123745090000	0101000000	339036	400.00
03092123745090000	0101000000	339039	30.00

Observação: O SUPRIDO DEVERÁ UTILIZAR O RECURSO NO PRAZO DE 60 DIAS, A CONTAR DA DATA DO RECEBIMENTO DO VALOR, DE ACORDO COM O INCISO VIII, DA PORTARIA Nº 1154/2006-PGJ, E A PRESTAÇÃO DE CONTAS DEVERÁ SER APRESENTADA EM 10 DIAS, SUBSEQUENTES, APÓS O TÉRMINO DO PERÍODO DE APLICAÇÃO, NOS TERMOS DO INCISO IX.

Ordenador: MARCOS ANTONIO FERREIRA DAS NEVES

MINISTÉRIO PÚBLICO JUNTO AO TCM

ERRATA DE PUBLICAÇÃO Nº 137026
NÚMERO DE PUBLICAÇÃO: 137676

Na Portaria Nº 34/2010-MPJTCM-PA, de 01/07/2010, Onde lê-se a partir de 15/07/2010, leia-se a partir de 05/07/2010.

ÓRGÃOS

CENTRO DE PERÍCIAS CIENTÍFICAS RENATO CHAVES

TERMO ADITIVO A CONTRATO
NÚMERO DE PUBLICAÇÃO: 137492
TERMO ADITIVO: 2

Data de Assinatura: 24/10/2009

Vigência: 25/10/2009 a 24/04/2010

Justificativa: Prorrogação do prazo de vigência do contrato

Contrato: 38/2008

Orçamento:

Programa de Trabalho	Natureza da Despesa	Fonte do Recurso	Origem do Recurso
0618118425890000	449051	0101000000	Estadual

Contratado: CATEDRAL ENGENHARIA LTDA

Endereço: Rod BR-316, Bairro: Castanheira, 500

CEP. 66645-000 - Belém/PA

Complemento: ED. AC Simões, Sala 406

Ordenador: Raimundo Humberto Sena de Oliveira

ESCOLA DE GOVERNO DO ESTADO DO PARÁ

SUPRIMENTO DE FUNDO
NÚMERO DE PUBLICAÇÃO: 137511
PORTARIA: 140

Prazo para Aplicação (em dias): 15

Prazo para Prestação de Contas (em dias): 15

Servidor: Moacir Oliveira da Silva Junior

Cargo: Assistente Administrativo

Matrícula Funcional: 57229883

Recurso(s):

Programa de Trabalho	Fonte do Recurso	Natureza da Despesa	Valor
04128120140980000	0101000000	339030	100.00
04128120140980000	0101000000	339039	400.00

Observação: para despesas de pronto pagamento

Ordenador: WALTER VIEIRA DA SILVA

DIÁRIA
NÚMERO DE PUBLICAÇÃO: 137397
PORTARIA: 139

Objetivo: participar da realização e encerramento dos Cursos de Regionalização
Fundamento Legal: Lei 5810 RJU
Origem: BELEM/PA - BRASIL
Destino(s):
BREU BRANCO/PA - Brasil<br
Servidor(es):
57176300/Darlene Cecilia Nova de Souza (Assessor) / 7.5 diárias (Completa) / de 31/07/2010 a 07/08/2010
54197036/Helena Moreira de Paula (TECNICO) / 7.5 diárias (Completa) / de 31/07/2010 a 07/08/2010
5817730/Moacir Oliveira da Silva Junior (Assistente Administrativo) / 7.5 diárias (Completa) / de 31/07/2010 a 07/08/2010
57229883/Waldir Lima de Almada (Coordenador de Area) / 7.5 diárias (Completa) / de 31/07/2010 a 07/08/2010<br
Ordenador: WALTER VIEIRA DA SILVA

SECRETARIA DE ESTADO DE PLANEJAMENTO, ORÇAMENTO E FINANÇAS**FÉRIAS**
NÚMERO DE PUBLICAÇÃO: 137203
PORTARIA Nº 801, DE 27 DE JULHO DE 2010.

A Diretora Administrativo-Financeira no uso de suas atribuições delegadas pela PORTARIA Nº 222, de 25 de fevereiro de 2008, e considerando a CI Nº 029/2010 – DIPEI de 23/07/2010.

R E S O L V E:

CONCEDER os 15 (quinze) dias de férias restantes, no período de 02 a 16/08/2010, para o servidor PEDRO JOSÉ DANTAS DE CARVALHO, matrícula nº 57176005/1, lotado na Diretoria de Planejamento Estratégico Institucional concedidas pela PORTARIA Nº 360/2010 de 14/04/2010 publicada no DOE nº 31624.

Registre-se, publique-se e cumpra-se.

Secretaria de Estado de Planejamento, Orçamento e Finanças, 27 de julho de 2010.

MARGARIDA DO COUTO DIAS

Diretora Administrativo-Financeira

FÉRIAS
NÚMERO DE PUBLICAÇÃO: 137188
PORTARIA Nº 797, DE 27 DE JULHO DE 2010.

A Diretora Administrativo-Financeira no uso de suas atribuições delegadas pela PORTARIA Nº 222, de 25 de fevereiro de 2008, e considerando a CI Nº 08/2010, CI Nº 10/2010 e CI Nº 12/2010- ASJUR.

R E S O L V E:

CONCEDER os 27 (vinte e sete) dias de férias restantes, concedidas pela PORTARIA Nº 005/2010 de 04/01/2010 publicada no DOE nº 31587, interrompidas pela PORTARIA Nº 082/2010, de 05/02/2010, para a servidora JOSYNÉLIA TAVARES RAIOL, matrícula nº 57197304/2, lotada na Assessoria Jurídica, no período de 02/08 a 29/08/2010.

Registre-se, publique-se e cumpra-se.

Secretaria de Estado de Planejamento, Orçamento e Finanças, 27 de julho de 2010.

MARGARIDA DO COUTO DIAS

Diretora Administrativo-Financeira

INTERRUPÇÃO DE GOZO DE FÉRIAS**NÚMERO DE PUBLICAÇÃO: 137196****PORTARIA Nº 798, DE 27 DE JULHO DE 2010.**

A Diretora Administrativo-Financeira no uso de suas atribuições delegadas pela PORTARIA Nº 222, de 25 de fevereiro de 2008, e considerando a CI Nº 08/2010, CI Nº 10/2010 e CI Nº 12/2010- ASJUR.

R E S O L V E:

INTERROMPER a contar de 17/08/2010 as férias da servidora JOSYNÉLIA TAVARES RAIOL, matrícula nº 57197304/2, lotada na Assessoria Jurídica, concedidas pela PORTARIA Nº 005/2010 de 04/01/2010 publicada no DOE nº 31587, interrompidas pela PORTARIA Nº 082/2010, de 05/02/2010 e novamente concedidas pela PORTARIA Nº 797 de 27/07/2010 restando, portanto, 12 (doze) dias de férias a serem gozados.

Registre-se, publique-se e cumpra-se.

Secretaria de Estado de Planejamento, Orçamento e Finanças, 27 de julho de 2010.

MARGARIDA DO COUTO DIAS

Diretora Administrativo-Financeira

ERRATA**NÚMERO DE PUBLICAÇÃO: 137223****ERRATA**

PORTARIA Nº 489 de 11/05/2010, publicada no DOE Nº 31.665 de 13/05/2010

Onde se lê: 01/06 a 30/06/2010

Leia-se: 21/06 a 20/07/2010

PRORROGAR LICENÇA SAÚDE
NÚMERO DE PUBLICAÇÃO: 137453**PORTARIA Nº 784, DE 22 DE JULHO DE 2010**

A Diretora Administrativo-Financeira, no uso de suas atribuições delegadas pela PORTARIA Nº 222, de 25 de fevereiro de 2008, e considerando o disposto no art. 83 da Lei nº 5.810, de 24 de janeiro de 1994 e ainda a apresentação do Laudo Médico nº 98689A/1, de 20/07/2010.

RESOLVE:

PRORROGAR, por 31 (trinta e um) dias de Licença para Tratamento de Saúde concedida através da Portaria nº 620, de 15 de junho de 2010, a servidora SILVIA MARIA LIRA FARIAS, matrícula nº 3250733/1 ocupante do cargo Técnico, lotada na Gerência de Desenvolvimento de Pessoas – GEDEP, no período de 01 a 31/07/2010.

Registre-se, publique-se e cumpra-se.

Secretaria de Estado de Planejamento, Orçamento e Finanças, 22 de junho de 2010.

MARGARIDA DO COUTO DIAS

Diretora Administrativa - Financeira

SECRETARIA DE ESTADO DE OBRAS PÚBLICAS**PORTARIA**
NÚMERO DE PUBLICAÇÃO: 137586
REPUBLICAÇÃO DA PORTARIA DE COMISSÃO P/PREGÃO ELETRÔNICO**PORTARIA Nº 211 DE 23 DE JULHO DE 2010**

O SECRETÁRIO DE ESTADO DE OBRAS PÚBLICAS, USANDO DE SUAS ATRIBUIÇÕES LEGAIS E, CONSIDERANDO o Decreto Estadual nº 2.168 de 11 de março de 2010 e Resolução nº 001 de 16/03/2010,

RESOLVE:

I – DESIGNAR os servidores ALEXANDRA DE PAIVA PINA MARTINS, matrícula nº 55590301/3, ocupante do cargo de Secretário Adjunto, como Homologadora; e MÁRIO HENRIQUE FERREIRA LIMA, ocupante do cargo de Diretor Administrativo, matrícula nº 57207381/2; HERSON SIMEI QUEIROZ DE MORAES, ocupante do cargo de Auxiliar Administrativo, matrícula nº 57176011/1; CLAUDIA SANTOS DA SILVA, ocupante do cargo de Técnico em Gestão Pública – Administrador, matrícula nº 55589492/2 e LECY ADILA GOMES DE CARVALHO, ocupante do cargo de Assistente Administrativo, matrícula nº 57204547/1, como Coordenadores, que ficarão responsáveis pela aquisição de bens ou serviços de pequeno valor, por intermédio do Sistema de Cotação Eletrônica de Preços, para os quais não é exigida Licitação, com fundamento nos incisos I e II e parágrafo único do art. 24 da Lei Federal nº 8.666/1993, conforme disposto no Decreto nº 2.168, de 10/03/2010.

REGISTRE-SE, PUBLIQUE-SE E CUMPRE-SE.

KLEBER ROBERTO MATOS DA SILVA

Secretário de Estado de Obras Públicas

SECRETARIA DE TRANSPORTES**PORTARIA Nº 074 DE 28.07.2010**

Assunto: Licença para concorrer Cargo Eletivo

Nome: José Maria Siqueira da Silva

Período: 02/07/2010 à 02/10/2010

Registre-se, Publique-se e Cumpra-se

Secretaria de Estado de Transportes

AMBIRE JOSÉ GLUCK PAUL

Secretário Adjunto

ERRATA DE PUBLICAÇÃO TERMO DE CESSÃO DE USO**NÚMERO DE PUBLICAÇÃO: 137402****ERRATA DE TERMO DE CESSÃO DE USO.**

Nº. do Termo de Cessão de Uso: 09/2010

Partes: SETRAN - C.N.P.J. - 04.953.717/0001-09 / PREFEITURA MUNICIPAL DE IGARAPÉ MIRI. - C.N.P.J. n.º05.119.133/0001-69

Onde se Lê: Processo: 2009 /456.980

Leia-se: Processo: 2010 / 1266.65

PUBLICADO EM 22/07/2010

COD. DE PUBLICAÇÃO ORIGINAL: 134714

Ordenador: MOISÉS MOREIRA DOS SANTOS - Secretário de Estado de Transportes.

CPF: 043.650.702-15

CONTRATO
NÚMERO DE PUBLICAÇÃO: 137269
CONTRATO: 11/2010

Objeto: O presente contrato tem como objeto a execução dos serviços de pavimentação da Rodovia PA.- 431, no trecho urbano de Mojuí dos Campos, na Região de Integração do baixo Amazonas numa extensão de serviços de 3,0 km, sob a jurisdição do 3º Núcleo Regional, Conforme especificações contidas nos anexos do Edital.

Valor Total: 1.116.053,74

Data Assinatura: 08/07/2010

Vigência: 08/07/2010 a 06/09/2010

Decreto Qualificação: S/N

Data do Decreto: 30/03/2010

Data de Publicação do Decreto: 31/03/2010

Tomada de Preços: 40/2009

Orçamento:

Programa de Trabalho Natureza da Despesa Fonte do Recurso

Origem do Recurso

06125118426020000 449051 0261000000

Estadual

Contratado: SANEG-SANTARÉM ENGENHARIA LTDA

Endereço: Tv Moraes Sarmento, 799

CEP. 68005-360 - Santarém/PAComplemento: Santa Clara

Email: carlos.eduardo@saneg.com.br

Ordenador: Moisés Moreira dos Santos

TERMO ADITIVO A CONTRATO**NÚMERO DE PUBLICAÇÃO: 137251****TERMO ADITIVO: 5**

Data de Assinatura: 12/07/2010

Valor: 297.998,86

Vigência: a

Justificativa: Devido ao acréscimo de serviços, para melhor adequação técnica e continuidade da construção do Muro de Arrimo de Salvaterra.

Contrato: 133/2008

Orçamento:

Programa de Trabalho Natureza da Despesa Fonte do Recurso

Origem do Recurso

26784118215960000 449051 0157000000

Estadual

26784118215960000 449092 0124000000

Estadual

Contratado: Cabano Engenharia e Construções Ltda.

Endereço: Psg Miracy, Bairro: Telégrafo Sem Fio, 141

CEP. 66083-420 - Belém/PA

Complemento: Rua Nova

Email: cabano@cabanoengenharia.com.br

Fax: 9132290502

Ordenador: Moisés Moreira dos Santos

INSTRUMENTO SUBSTITUTIVO DE CONTRATO**Nº PUBLICAÇÃO : 137151****ORDEM DE EXECUÇÃO DE SERVIÇO: 035/201-001**

Valor: 6.318.077,55

Data: 28/07/2010

Vigência: 23/06/2010 a 21/09/2010

Objeto: Serviços de recup. Na rodovia PA-150, trecho: Eldorado do Carajás/Xinguara, nos mun. De Eldorado do Carajás e Xinguara, nas regiões de integração do Carajás e Rio Araguaia, em uma ext. de serviços de 141,00 km, sob jurisdição do 5º NR Dispensa: 22010/1

Orçamento:

Programa de Trabalho Natureza da Despesa Fonte do Recurso

Origem do Recurso

26782118214780000 449051 0101000000

Estadual

26782118214780000 449051 0101000000

Estadual

Contratado: cfa construções terraplenagem e pavimentação Ltda

Endereço: Av Mantinho Monteiro, Bairro: Murinim, sn

CEP. 68795-000 - Benevides/PA

Telefone: 9137242708 Fax: 9137242708

Ordenador: Moisés Moreira dos Santos

INSTRUMENTO SUBSTITUTIVO DE CONTRATO**Nº PUBLICAÇÃO : 137209****ORDEM DE EXECUÇÃO DE SERVIÇO: 007/2010-001**

Valor: 1.814.073,69

Data: 28/07/2010

Vigência: 24/03/2010 a 21/08/2010

Objeto: Recup. Na Rod. PA-477, trecho: PA-150 (Gogó da Onça) / BR-153 (S. G. do Araguaia), nos mun. De Xinguara, P. e S. G. do Araguaia, nas R. de int. do R. Arag. e Carajás, ext. De 120,00km, 5º N.R. (Apartir de 24/03/2010 a 21/08/2010)

Concorrência Nacional: 162009/1

Orçamento:

Programa de Trabalho Natureza da Despesa Fonte do Recurso

Origem do Recurso

06125118426020000 449051 0261000000

Estadual

06125118426020000 449051 0261000000

Estadual

Contratado: cfa construções terraplenagem e pavimentação Ltda

Endereço: Av Mantinho Monteiro, Bairro: Murinim, sn

CEP. 68795-000 - Benevides/PA

Telefone: 9137242708 Fax: 9137242708

Ordenador: Moisés Moreira dos Santos

INSTITUTO DE DESENVOLVIMENTO ECONÔMICO, SOCIAL E AMBIENTAL DO PARÁ

PORTARIA NÚMERO DE PUBLICAÇÃO: 137232 PORTARIA Nº 135/2010- IDESP DE 28 DE JULHO DE 2010.

SERVIDOR: MARLI MARIA DE MATTOS, CPF: 040.992.248-05
CARGO: Coordenadora do Núcleo de Pesquisa Científica,
Tecnológica e Inovação - Ident. Func: 57196718/1
VALOR DO SUPRIMENTO: R\$ 3.450,00 (Três mil, quatrocentos e
cinquenta reais)
CLASSIFICAÇÃO ORÇAMENTARIA:
79201.18.541.1280.6185 - 339030 - Material de Consumo R\$
450,00 (Quatrocentos e cinquenta reais).
79201.18.541.1280.6185 - 339036 - Serviços de Terceiros
Pessoa Física R\$ 500,00 (Quinhentos reais).
79201.18.541.1280.6185 - 339033 - Passagens e despesas
com locomoção R\$ 2.000,00 (Dois mil reais).
79201.18.541.1280.6185 - 339039 - Serviços de Terceiros
Pessoa Jurídica R\$ 500,00 (Quinhentos reais).
O valor referido no item II vincula-se aos seguintes prazos:
Para aplicação: no período de 02 a 30 de agosto de 2010.
Para prestação de contas: 05 (cinco) dias após a aplicação.
Registre-se, publique-se e cumpra-se

FERNANDO JORGE DE AZEVEDO

Diretor de Planejamento, Administração e Finanças do IDESP

PORTARIAS NÚMERO DE PUBLICAÇÃO: 137290 PORTARIA Nº 134/2010- IDESP DE 28 DE JULHO DE 2010.

O Diretor de Planejamento, Administração e Finanças do Instituto
de Desenvolvimento, Econômico, Social e Ambiental do Pará -
IDESP, no uso das atribuições que lhe foram delegadas através da
PORTARIA Nº 005/2010 - IDESP, de 22 de janeiro de 2010.

RESOLVE:

CONCEDER 20 e ½ (vinte e meia) diárias, de colaborador
eventual, as bolsistas Adriana Pinheiro dos Santos - CPF
nº 753.804.712 - 34 e Ana Cristina Parente Brito - CPF nº
466.978.452-87, para custear despesas com viagem de Belém/
PA aos municípios de Almerim, Prainha, Monte Alegre e Santarém/
PA, no período de 02/08 a 22/08/2010, com o objetivo de realizar
coleta de dados com os agentes mercantis, atividade prevista no
TCT Ideflor/Idesp nº 002/2010, referente aos estudos das Cadeias
de Comercialização de Produtos Florestais não Madeiros em
cinco Regiões de Integração do Estado do Pará.
Registre-se, publique-se e cumpra-se.

FERNANDO JORGE DE AZEVEDO

Diretor de Planejamento, Administração e Finanças do IDESP.

PORTARIA Nº 136/2010- IDESP DE 28 DE JULHO DE 2010.

O Diretor de Planejamento, Administração e Finanças do
Instituto de Desenvolvimento, Econômico, Social e Ambiental
do Pará - IDESP, no uso das atribuições que lhe foram
delegadas através da PORTARIA Nº 005/2010 - IDESP, de 22 de
janeiro de 2010.

RESOLVE:

CONCEDER 20 e ½ (vinte e meia) diárias, de colaborador
eventual, aos bolsistas Divino Hércules Peres da Silva - CPF
nº 752.251.072-49 e Rodrigo dos Santos Lima - CPF nº
858.505.512-04, para custear despesas com viagem de Belém/
PA aos municípios de Santarém, Belterra, Faro e Terra Santa/
PA, no período de 02/08 a 22/08/2010, com o objetivo de
realizar coleta de dados com os agentes mercantis, atividade
prevista no TCT Ideflor/Idesp nº 002/2010, referente aos
estudos das Cadeias de Comercialização de Produtos Florestais
não Madeiros em cinco Regiões de Integração do Estado do
Pará.

Registre-se, publique-se e cumpra-se.

FERNANDO JORGE DE AZEVEDO

Diretor de Planejamento, Administração e Finanças do IDESP.

TRIBUNAL DE CONTAS DO ESTADO DO PARÁ

JULGAMENTO PARA O DIA 05.08.2010 NÚMERO DE PUBLICAÇÃO: 137675 NOTIFICAÇÃO DE JULGAMENTO Nº 380/2010

De ordem da Presidente do Tribunal de Contas do Estado do
Pará, Conselheira MARIA DE LOURDES LIMA DE OLIVEIRA,
notifica a Senhora VERA NAZARE PAES DA ROCHA, Diretora
à época, de que no dia 05.08.2010, às 08h30min, o Plenário
deste Tribunal julgará o Processo nº 2006/50327-0, que
trata da prestação de contas do 5º CENTRO REGIONAL DE
PROTEÇÃO SOCIAL, referente ao Exercício Financeiro de 2005.

Na oportunidade informo que, conforme disposição contida no
Art. 243 do Regimento do TCE-PA, o (a) interessado (a) poderá
produzir Sustentação Oral por ocasião do referido julgamento,
caso entenda necessário.

Belém, 28 de julho de 2010.

JOSÉ TUFFI SALIM JUNIOR

Secretário

NOTIFICAÇÃO DE JULGAMENTO Nº 381/2010

De ordem da Presidente do Tribunal de Contas do Estado do
Pará, Conselheira MARIA DE LOURDES LIMA DE OLIVEIRA,
notifica o Senhor JOÃO FARIAS GUERREIRO, Diretor
Executivo, de que no dia 05.08.2010, às 08h30min, o Plenário
deste Tribunal julgará o Processo nº 2009/51763-5, que
trata da prestação de contas da FUNDAÇÃO DE AMPARO E
DESENVOLVIMENTO DA PESQUISA, em face do Convênio
FAPESPA nº 039/2008.

Na oportunidade informo que, conforme disposição contida no
Art. 243 do Regimento do TCE-PA, o (a) interessado (a) poderá
produzir Sustentação Oral por ocasião do referido julgamento,
caso entenda necessário.

Belém, 28 de julho de 2010.

JOSÉ TUFFI SALIM JUNIOR

Secretário

NOTIFICAÇÃO DE JULGAMENTO Nº 382-A/2010

De ordem da Presidente do Tribunal de Contas do Estado do
Pará, Conselheira MARIA DE LOURDES LIMA DE OLIVEIRA,
notifica o Senhor JECEMIR NUNES MONTEIRO, Presidente, de
que no dia 05.08.2010, às 08h30min, o Plenário deste Tribunal
julgará o Processo nº 2005/51926-4 que trata da tomada de
contas instaurada na ASSOCIAÇÃO FOLCLÓRICA DOS GRUPOS
DE ACESSO DE ALENQUER, em face do Convênio FCPTN nº
043/2003.

Na oportunidade informo que, conforme disposição contida no
Art. 243 do Regimento do TCE-PA, o (a) interessado (a) poderá
produzir Sustentação Oral por ocasião do referido julgamento,
caso entenda necessário.

Belém, 28 de julho de 2010.

JOSÉ TUFFI SALIM JUNIOR

Secretário

NOTIFICAÇÃO DE JULGAMENTO Nº 382-B/2010

De ordem da Presidente do Tribunal de Contas do Estado do
Pará, Conselheira MARIA DE LOURDES LIMA DE OLIVEIRA,
notifica o Senhor ARMANDO DE OLIVEIRA HESKET FILHO,
Responsável pelo Laudo de Acompanhamento e Fiscalização da
FCPTN, Presidente, de que no dia 05.08.2010, às 08h30min,
o Plenário deste Tribunal julgará o Processo nº 2005/51926-
4 que trata da tomada de contas instaurada na ASSOCIAÇÃO
FOLCLÓRICA DOS GRUPOS DE ACESSO DE ALENQUER, em face
do Convênio FCPTN nº 043/2003.

Na oportunidade informo que, conforme disposição contida no
Art. 243 do Regimento do TCE-PA, o (a) interessado (a) poderá
produzir Sustentação Oral por ocasião do referido julgamento,
caso entenda necessário.

Belém, 28 de julho de 2010.

JOSÉ TUFFI SALIM JUNIOR

Secretário

NOTIFICAÇÃO DE JULGAMENTO Nº 383/2010

De ordem da Presidente do Tribunal de Contas do Estado do
Pará, Conselheira MARIA DE LOURDES LIMA DE OLIVEIRA,
notifica o Senhor MARCO AURELIO LEITE NUNES, Reitor à
época, de que no dia 05.08.2010, às 08h30min, o Plenário
deste Tribunal julgará o Processo nº 2007/54178-5, que trata
da tomada de contas instaurada na UNIVERSIDADE FEDERAL
RURAL DA AMAZÔNIA, em face do Convênio ADEPARA nº
001/2005.

Na oportunidade informo que, conforme disposição contida no
Art. 243 do Regimento do TCE-PA, o (a) interessado (a) poderá
produzir Sustentação Oral por ocasião do referido julgamento,
caso entenda necessário.

Belém, 28 de julho de 2010.

JOSÉ TUFFI SALIM JUNIOR

Secretário

NOTIFICAÇÃO DE JULGAMENTO Nº 384/2010

De ordem da Presidente do Tribunal de Contas do Estado do
Pará, Conselheira MARIA DE LOURDES LIMA DE OLIVEIRA,
notifica o Senhor HAMILTON AMADOR GARCIA, Presidente, de
que no dia 05.08.2010, às 08h30min, o Plenário deste Tribunal
julgará o Processo nº 2007/54306-6, que trata da prestação de
contas da ASSOCIAÇÃO DE MORADORES DA VILA DE JUBIM,
em face do Convênio ALEPA nº 030/2005.

Na oportunidade informo que, conforme disposição contida no
Art. 243 do Regimento do TCE-PA, o (a) interessado (a) poderá
produzir Sustentação Oral por ocasião do referido julgamento,
caso entenda necessário.

Belém, 28 de julho de 2010.

JOSÉ TUFFI SALIM JUNIOR

Secretário

NOTIFICAÇÃO DE JULGAMENTO Nº 385/2010

De ordem da Presidente do Tribunal de Contas do Estado do
Pará, Conselheira MARIA DE LOURDES LIMA DE OLIVEIRA,
notifica o Senhor ANTÔNIO ARMANDO AMARAL DE CASTRO,
Prefeito à época, de que no dia 05.08.2010, às 08h30min, o
Plenário deste Tribunal julgará o Processo nº 2003/51037-
1, que trata da tomada de contas instaurada na PREFEITURA
MUNICIPAL DE MARITUBA, em face do Convênio SEPLAN nº
308/2001 e termo aditivo.

Na oportunidade informo que, conforme disposição contida no
Art. 243 do Regimento do TCE-PA, o (a) interessado (a) poderá
produzir Sustentação Oral por ocasião do referido julgamento,
caso entenda necessário.

Belém, 28 de julho de 2010.

JOSÉ TUFFI SALIM JUNIOR

Secretário

NOTIFICAÇÃO DE JULGAMENTO Nº 386/2010

De ordem da Presidente do Tribunal de Contas do Estado do
Pará, Conselheira MARIA DE LOURDES LIMA DE OLIVEIRA,
notifica o Senhor FERNANDO ANTÔNIO LOBATO TAVARES,
Prefeito à época, de que no dia 05.08.2010, às 08h30min, o
Plenário deste Tribunal julgará o Processo nº 2007/51251-

7, que trata da tomada de contas instaurada na PREFEITURA
MUNICIPAL DE SANTA CRUZ DO ARARI, em face do Convênio
SEPOF nº 057/2005 e termo aditivo.

Na oportunidade informo que, conforme disposição contida no
Art. 243 do Regimento do TCE-PA, o (a) interessado (a) poderá
produzir Sustentação Oral por ocasião do referido julgamento,
caso entenda necessário.

Belém, 28 de julho de 2010.

JOSÉ TUFFI SALIM JUNIOR

Secretário

NOTIFICAÇÃO DE JULGAMENTO Nº 387/2010

De ordem da Presidente do Tribunal de Contas do Estado do
Pará, Conselheira MARIA DE LOURDES LIMA DE OLIVEIRA,
notifica o Senhor ÁLAVRO AIRES DA COSTA, Prefeito à época,
de que no dia 05.08.2010, às 08h30min, o Plenário deste
Tribunal julgará o Processo nº 2009/51972-1, que trata do
Recurso de Reconsideração impetrado contra decisão contida
no Acórdão nº 44.861 de 17.03.2009, relativo a prestação de
contas da PREFEITURA MUNICIPAL DE CURRALINHO, em face
do Convênio SESP Nº 002/2002.

Na oportunidade informo que, conforme disposição contida no
Art. 243 do Regimento do TCE-PA, o (a) interessado (a) poderá
produzir Sustentação Oral por ocasião do referido julgamento,
caso entenda necessário.

Belém, 28 de julho de 2010.

JOSÉ TUFFI SALIM JUNIOR

Secretário

NOTIFICAÇÃO DE JULGAMENTO Nº 388/2010

De ordem da Presidente do Tribunal de Contas do Estado do
Pará, Conselheira MARIA DE LOURDES LIMA DE OLIVEIRA,
notifica o Senhor RAIMUNDO MATOS DA SILVA, Prefeito à
época, de que no dia 05.08.2010, às 08h30min, o Plenário
deste Tribunal julgará o Processo nº 2007/51683-5, que trata
da prestação de contas da PREFEITURA MUNICIPAL DE TERRA
ALTA, em face do Convênio SEPOF nº 404/2006.

Na oportunidade informo que, conforme disposição contida no
Art. 243 do Regimento do TCE-PA, o (a) interessado (a) poderá
produzir Sustentação Oral por ocasião do referido julgamento,
caso entenda necessário.

Belém, 28 de julho de 2010.

JOSÉ TUFFI SALIM JUNIOR

Secretário

NOTIFICAÇÃO DE JULGAMENTO Nº 389/2010

De ordem da Presidente do Tribunal de Contas do Estado do
Pará, Conselheira MARIA DE LOURDES LIMA DE OLIVEIRA,
notifica o Senhor ALAN DE SOUZA AZEVEDO, Prefeito à época,
de que no dia 05.08.2010, às 08h30min, o Plenário deste
Tribunal julgará o Processo nº 2007/52094-5, que trata da
prestação de contas da PREFEITURA MUNICIPAL DE TUCUMÁ,
em face do Convênio SEPOF nº 179/2006.

Na oportunidade informo que, conforme disposição contida no
Art. 243 do Regimento do TCE-PA, o (a) interessado (a) poderá
produzir Sustentação Oral por ocasião do referido julgamento,
caso entenda necessário.

Belém, 28 de julho de 2010.

JOSÉ TUFFI SALIM JUNIOR

Secretário

NOTIFICAÇÃO DE JULGAMENTO Nº 390/2010

De ordem da Presidente do Tribunal de Contas do Estado do
Pará, Conselheira MARIA DE LOURDES LIMA DE OLIVEIRA,
notifica o Senhor ARMÊNIO OLIVEIRA BARREIRINHAS, Prefeito
à época, de que no dia 05.08.2010, às 08h30min, o Plenário
deste Tribunal julgará o Processo nº 2007/53054-1, que trata
da tomada de contas instaurada na PREFEITURA MUNICIPAL
DE BREU BRANCO, em face do Convênio SEPOF nº 028/2006 e
termo aditivo.

Na oportunidade informo que, conforme disposição contida no
Art. 243 do Regimento do TCE-PA, o (a) interessado (a) poderá
produzir Sustentação Oral por ocasião do referido julgamento,
caso entenda necessário.

Belém, 28 de julho de 2010.

JOSÉ TUFFI SALIM JUNIOR

Secretário

NOTIFICAÇÃO DE JULGAMENTO Nº 391/2010

De ordem da Presidente do Tribunal de Contas do Estado do
Pará, Conselheira MARIA DE LOURDES LIMA DE OLIVEIRA,
notifica o Senhor LUIZ OTAVIO GOULART CASTRO,
Coordenador, de que no dia 05.08.2010, às 08h30min, o
Plenário deste Tribunal julgará o Processo nº 2008/53173-
2, que trata da tomada de contas instaurada no CONSELHO
ESCOLAR DA ESCOLA ESTADUAL DE ENSINO FUNDAMENTAL E
MÉDIO "ENEIDA DE MORAES", em face do Convênio SEDUC nº
276/2007 e termo aditivo.

Na oportunidade informo que, conforme disposição contida no
Art. 243 do Regimento do TCE-PA, o (a) interessado (a) poderá
produzir Sustentação Oral por ocasião do referido julgamento,
caso entenda necessário.

Belém, 28 de julho de 2010.

JOSÉ TUFFI SALIM JUNIOR

Secretário

NOTIFICAÇÃO DE JULGAMENTO Nº 392/2010

De ordem da Presidente do Tribunal de Contas do Estado do
Pará, Conselheira MARIA DE LOURDES LIMA DE OLIVEIRA,
notifica a Senhora MARIA HELENA MAGALHÃES PORTILHO,
Presidente, de que no dia 05.08.2010, às 08h30min, o Plenário
deste Tribunal julgará o Processo nº 2005/51564-9, que trata
da prestação de contas da ASSOCIAÇÃO DOS TRABALHADORES
RURAIS DE ACAPU, em face do Convênio SAGRI nº 181/2003.

Na oportunidade informo que, conforme disposição contida no
Art. 243 do Regimento do TCE-PA, o (a) interessado (a) poderá
produzir Sustentação Oral por ocasião do referido julgamento,
caso entenda necessário.

Belém, 28 de julho de 2010.

JOSÉ TUFFI SALIM JUNIOR

Secretário

NOTIFICAÇÃO DE JULGAMENTO Nº 393/2010

De ordem da Presidente do Tribunal de Contas do Estado do Pará, Conselheira MARIA DE LOURDES LIMA DE OLIVEIRA, notifica o Senhor JOSÉ JOAQUIM DIOGO, Prefeito à época, de que no dia 05.08.2010, às 08h30min, o Plenário deste Tribunal julgará o Processo nº 2008/52332-6, que trata do Recurso de Reconsideração impetrado contra decisão contida no Acórdão nº 40.782 de 21.11.2006, relativo a tomada de contas instaurada na PREFEITURA MUNICIPAL DE BRAGANÇA, em face do Convênio SEPOF nº 610/2002 e termos aditivos.

Na oportunidade informo que, conforme disposição contida no Art. 243 do Regimento do TCE-PA, o (a) interessado (a) poderá produzir Sustentação Oral por ocasião do referido julgamento, caso entenda necessário.

Belém, 28 de julho de 2010.
JOSÉ TUFFI SALIM JUNIOR
Secretário

NOTIFICAÇÃO DE JULGAMENTO Nº 394/2010

De ordem da Presidente do Tribunal de Contas do Estado do Pará, Conselheira MARIA DE LOURDES LIMA DE OLIVEIRA, notifica o Senhor FRANCISCO EDUARDO OLIVEIRA VICTER, Diretor Geral à época, de que no dia 05.08.2010, às 08h30min, o Plenário deste Tribunal julgará o Processo nº 2009/53142-1, que trata do Recurso de Reconsideração impetrado contra decisão contida no Acórdão nº 45.652 de 25.06.2009, relativo a prestação de contas da COORDENADORIA DE COMUNICAÇÃO SOCIAL, em face do Convênio ADEPARÁ nº 012/2006.

Na oportunidade informo que, conforme disposição contida no Art. 243 do Regimento do TCE-PA, o (a) interessado (a) poderá produzir Sustentação Oral por ocasião do referido julgamento, caso entenda necessário.

Belém, 28 de julho de 2010.
JOSÉ TUFFI SALIM JUNIOR
Secretário

TRIBUNAL DE JUSTIÇA DO ESTADO**AVISO DE LICITAÇÃO - PREGÃO ELETRÔNICO 038/TJPA/2010****NÚMERO DE PUBLICAÇÃO: 137574****TRIBUNAL DE JUSTIÇA DO ESTADO DO PARÁ**

AVISO DE LICITAÇÃO Pregão Eletrônico nº 043/TJPA/2010. OBJETO: Contratação de pessoa jurídica especializada na prestação dos serviços de locação, Implantação, Operação e Manutenção de Sistema de Rastreamento e Monitoramento Eletrônico de 106 (cento e seis) viaturas do Tribunal de Justiça do Estado do Pará, por GPS/GSM/GPRS e 106 (cento e seis) Terminais de Mensagens Embarcados integrado ao Rastreador, conforme Edital. SESSÃO PÚBLICA: 10/08/2010 às 10h00min - horário de Brasília, em www.comprasnet.gov.br UASG do TJ/PA: 925942. Edital disponível em: www.comprasnet.gov.br e www.tjpa.jus.br. Informações: fones 3205-3206/ 3205-3257/ fax: 3205-3287 ou e-mail licitacao@tjpa.jus.br. Belém, 28/07/2010. Pregoeiro do TJPA.

RESUMO DE DIÁRIAS DOS DIAS 19, 20, 22, 23 E 26 DE JULHO DE 2010.**NÚMERO DE PUBLICAÇÃO: 137303****PORTARIA Nº.1095-GP, DE 19 JULHO 2010.**

Nome: EDIVALDO SALDANHA SOUSA / Cargo: JUÍZ DE DIREITO / Matrícula: 37160 / Nº. de Diárias: 04 (quatro) / Origem: TUCUMÁ / Destino: SÃO FELIX DO XINGU/PA / Período: 18 a 24/07/10 / Objetivo: REALIZAR AUDIÊNCIAS.

PORTARIA Nº.1096-GP, DE 19 JULHO 2010.

Nome: EDIVALDO MOISES DOS SANTOS OLIVEIRA / Cargo: GUARDA JUDICIÁRIO / Matrícula: 76651 / Nº. de Diárias: ½ (meia) / Origem: CASTANHAL / Destino: TAILÂNDIA/PA / Período: 21/07/10 / Objetivo: ACOMPANHAR MAGISTRADO EM AUDIÊNCIA.

PORTARIA Nº.1097-GP, DE 19 JULHO 2010.

Nome: SÉRGIO RICARDO LIMA DA COSTA / Cargo: JUÍZ TITULAR DA VARA AGRÁRIA DE CASTANHAL / Matrícula: 7609 / Nº. de Diárias: ½ (meia) / Origem: CASTANHAL / Destino: TAILÂNDIA/PA / Período: 21/07/10 / Objetivo: REALIZAR AUDIÊNCIAS.

PORTARIA Nº.1098-GP, DE 19 JULHO 2010.

Nome: ALEX REIS TAVARES / Cargo: AUXILIAR JUDICIÁRIO I X / Matrícula: 76384 / Nº. de Diárias: ½ (meia) / Origem: CASTANHAL / Destino: TAILÂNDIA/PA / Período: 21/07/10 / Objetivo: ACOMPANHAR MAGISTRADO EM AUDIÊNCIA.

PORTARIA Nº.1099-GP, DE 19 JULHO 2010.

Nome: FÁBIO CEZAR MASSOUD SALAME DA SILVA / Cargo: SECRETÁRIO DE INFORMÁTICA / Matrícula: 59579 / Nº. de Diárias: ½ (meia) / Origem: BELÉM / Destino: BRASÍLIA/DF / Período: 22/07/10 / Objetivo: PARTICIPAR DO WORKSHOP SOBRE DOAÇÃO DE STORAGE, PROMOVIDO PELO CNJ.

PORTARIA Nº.1100-GP, DE 19 JULHO 2010.

Nome: MARTA LUCIA TRINDADE LOPES / Cargo: AUXILIAR JUDICIÁRIO I X / Matrícula: 57932 / Nº. de Diárias: ½ (meia) / Origem: BELÉM / Destino: BRASÍLIA/DF / Período: 22/07/10 / Objetivo: PARTICIPAR DO WORKSHOP SOBRE DOAÇÃO DE STORAGE, PROMOVIDO PELO CNJ.

PORTARIA Nº.1101-GP, DE 20 JULHO 2010.

Nome: CLAUDIA SADECK BURLAMAQUI / Cargo: ANALISTA JUDICIÁRIO / Matrícula: 62537 / Nº. de Diárias: ½ (meia) / Origem: BELÉM / Destino: SÃO CAETANO DE ODIVELAS/PA / Período: 22/07/10 / Objetivo: REALIZAR INSTALAÇÃO DE DIVISÓRIAS PARA ALTERAÇÃO DE LAYOUT DO FORUM.

PORTARIA Nº.1102-GP, DE 20 JULHO 2010.

Nome: CARLA PAES SODRE DA MOTA / Cargo: JUÍZA DE DIREITO DA COMARCA BRASIL NOVO / Matrícula: 55824 / Nº. de Diárias: 2.½ (duas e meia) / Origem: BRASIL NOVO / Destino: ALTAMIRA/PA / Período: 20 a 22/07/10 / Objetivo: REALIZAR AUDIÊNCIAS.

PORTARIA Nº.1103-GP, DE 20 JULHO 2010.

Nome: LUIS AUGUSTO DA E MENNA BARRETO PEREIRA / Cargo: JUÍZ DE DIREITO TITULAR 1ª COMARCA DE BREVES / Matrícula: 37250 / Nº. de Diárias: 03 (três) / Origem: BREVES / Destino: TERMO JUDICIÁRIO DE BAGRE/PA / Período: 21 a 24/07/10 / Objetivo: REALIZAR AUDIÊNCIAS.

PORTARIA Nº.1104-GP, DE 20 JULHO 2010.

Nome: HORÁCIO DE MIRANDA LOBATO NETO / Cargo: JUÍZ DE DIREITO / Matrícula: 60224 / Nº. de Diárias: 03 (três) / Origem: CAPANEMA / Destino: TERRA SANTA/PA / Período: 22 a 23 e 26 a 27/07/10 / Objetivo: REALIZAR AUDIÊNCIAS.

PORTARIA Nº.1105-GP, DE 22 JULHO 2010.

Nome: FABRÍCIO NOGUEIRA RODRIGUES / Cargo: ANALISTA JUDICIÁRIO / Matrícula: 70254 / Nº. de Diárias: 2.½ (duas e meia) / Origem: BELÉM / Destino: MARABA/PA / Período: 27 a 29/07/10 / Objetivo: ACOMPANHAR OS SERVIÇOS DA OBRA DE REFORÇO ESTRUTURAL, READEQUAÇÃO E MODERNIZAÇÃO DO FÓRUM.

PORTARIA Nº.1106-GP, DE 22 JULHO 2010.

Nome: GLAUCIA REGINA CENTENO CORDEIRO DE CAMPOS / Cargo: TÉCNICO ASSISTENTE Z / Matrícula: 22160 / Nº. de Diárias: 2.½ (duas e meia) / Origem: BELÉM / Destino: MARABA/PA / Período: 27 a 29/07/10 / Objetivo: ACOMPANHAR MUDANÇA PARA O NOVO FÓRUM.

PORTARIA Nº.1108-GP, DE 22 JULHO 2010.

Nome: IOLANDA MODESTO DE VILHENA TORRES / Cargo: TÉCNICO ASSISTENTE / Matrícula: 54984 / Nº. de Diárias: 2.½ (duas e meia) / Origem: BELÉM / Destino: SALVATERRA/PA / Período: 26 a 28/07/10 / Objetivo: REALIZAR FISCALIZAÇÃO DOS SERVIÇOS EM CONCLUSÃO DO FORUM.

PORTARIA Nº.1109-GP, DE 22 JULHO 2010.

Nome: PIETRO RICARDO OLIVEIRA VANETTA / Cargo: ANALISTA JUDICIÁRIO / Matrícula: 82589 / Nº. de Diárias: 4.½ (quatro e meia) / Origem: SÃO MIGUEL DO GUAMÁ / Destino: BELÉM/PA / Período: 26 a 30/07/10 / Objetivo: RECEBER TREINAMENTO SOBRE ARRECADAÇÃO JUDICIAL.

PORTARIA Nº.1110-GP, DE 22 JULHO 2010.

Nome: FRANCISCO DANIEL BRANDÃO ALCANTARA / Cargo: JUÍZ SUBSTITUTO RESPONDENDO PELA COMARCA DE URUARA / Matrícula: 82830 / Nº. de Diárias: ½ (meia) / Origem: URUARA / Destino: PLACAS/PA / Período: 23/07/10 / Objetivo: REALIZAR AUDIÊNCIAS.

PORTARIA Nº.1111-GP, DE 23 JULHO 2010.

Nome: LUCAS DANIN DE FIGUEIREDO / Cargo: ANALISTA JUDICIÁRIO / Matrícula: 59420 / Nº. de Diárias: 2.½ (duas e meia) / Origem: BELÉM/PA / Destino: BREVES/PA / Período: 28 a 30/07/10 / Objetivo: REALIZAR LEVANTAMENTO DA ESTRUTURA FÍSICA DO FORUM.

PORTARIA Nº.1112-GP, DE 26 JULHO 2010.

Nome: ODETE DA SILVA CARVALHO / Cargo: JUÍZA DE DIREITO / Matrícula: 345 / Nº. de Diárias: 3.½ (três e meia) / Origem: BELÉM / Destino: BELO HORIZONTE/MG / Período: 28 a 31/07/10 / Objetivo: PARTICIPAR DO FÓRUM NACIONAL DE JUSTIÇA JUVENIL- FONAJUV.

TRIBUNAL DE CONTAS DOS MUNICÍPIOS DO ESTADO DO PARÁ**PAUTA DE JULGAMENTO
NÚMERO DE PUBLICAÇÃO: 137584
PAUTA DE JULGAMENTO**

O Secretário Geral do Tribunal de Contas dos Municípios do Estado do Pará comunica aos interessados que o Egrégio Plenário desta Corte julgará, na sessão a ser realizada no dia 03 de agosto de 2010, às 9 horas, em sua sede, os seguintes processos:

01) Processo nº 200012004-00

Responsável: José Gomes de Moura
Origem : Prefeitura Municipal de Cachoeira do Arari
Assunto : Prestação de Contas de 2004
Relator : Conselheiro Alcides Alcantara

02) Processo nº 1430012002-00

Responsável: Marcos Venícios Gomes
Origem : Prefeitura Municipal de Sapucaia
Assunto : Prestação de Contas de 2002
Relator : Conselheiro Alcides Alcantara

03) Processo nº 470022001-00

Responsável: José Manoel Pantoja Guimarães
Origem : Câmara Municipal de Moju
Assunto : Prestação de Contas de 2001
Relator : Conselheiro Alcides Alcantara

04) Processo nº 1173082005-00

Responsáveis: Assuário de Souza Oliveira (período de 01.01 a 31.08.2005) e Wanda Helena Ribeiro da Silva (período de 01.09 a 31.12.2005)
Origem : Fundo Municipal de Educação de Nova Esperança do Pirá

Assunto : Prestação de Contas de 2005
Relator : Conselheiro Cezar Colares

05) Processo nº 0554012002-00

Responsável: Shydney Jorge Rosa

Origem : Fundo Municipal de Saúde de Paragominas

Assunto : Prestação de Contas de 2002

Relator : Conselheiro Cezar Colares

06) Processo nº 1244302005-00

Responsável: Maria Milagres Pereira dos Santos

Origem : Fundo Municipal de Assistência Social de São Domingos do Araguaia

Assunto : Prestação de Contas de 2005

Relator : Conselheiro Cezar Colares

07) Processo nº 252032004-00

Responsável: Sandra A. de Vasconcelos Ferreira

Origem : Fundo Municipal de Saúde de Chaves

Assunto : Prestação de Contas de 2004

Relator : Conselheiro Alcides Alcantara

08) Processo nº 252032006-00

Responsáveis: Sandra A. de Vasconcelos Ferreira (período de 01.01 a 30.08.2006) e Franciolga da Conceição

Pinheiro (período de 01.09 a 31.12.2006)

Origem : Fundo Municipal de Saúde de Chaves

Assunto : Prestação de Contas de 2006

Relator : Conselheiro Alcides Alcantara

09) Processo nº 672712006-00

Responsável: Ediene Pamplona Bentes

Origem : Fundo Municipal de Saúde de Santa Cruz do Arari

Assunto : Prestação de Contas de 2006

Relator : Conselheiro Alcides Alcantara

10) Processo nº 200809963-00

Responsável: José da Costa Lopes

Origem : Centro Comunitário Fé em Deus

Assunto : Prestação de Contas do Convênio nº 036/2007, de 14.12.2007, celebrado com a Prefeitura Municipal

de Belém

Relator : Conselheiro José Carlos Araújo

11) Processo nº 200705845-00

Responsável: Maria do Socorro Moura Menezes

Origem : Associação Carnavalesca Nova Mangueira

Assunto : Prestação de Contas do Convênio nº 18/2007, de 25.01.2007, celebrado com a Fundação Cultural do

Município de Belém - FUMBEL

Relator : Conselheiro José Carlos Araújo

12) Processo nº 200706174-00

Responsável: Eronildes da Conceição Silva dos Santos

Origem : Grêmio Rereativo Cultural Arrastão da Ilha

Assunto : Prestação de Contas do Convênio nº 59/2007, de 02.02.2007, celebrado com a Fundação

Cultural do Município de Belém - FUMBEL

Relator : Conselheiro José Carlos Araújo

13) Processo nº 200711470-00

Responsável: Ilo de Nazaré Paes e Silva

Origem : Associação Carnavalesca Academia de Samba

Jurunense

Assunto : Prestação de Contas do Convênio nº 01/2007, de 25.01.2007, celebrado com a Fundação

Cultural do Município de Belém - FUMBEL

Relator : Conselheiro José Carlos Araújo

14) Processo nº 200705895-00

Responsável: Francisco Barbosa de Araújo

Origem : Escola de Samba Boêmios da Vila Famosa

Assunto : Prestação de Contas do Convênio nº 043/2007, de 01.02.2007, celebrado com a Fundação

Cultural do Município de Belém - FUMBEL

Relator : Conselheiro Cezar Colares

15) Processo nº 200715099-00

Responsável: Paulo Sérgio Ferreira dos Passos

Origem : Grêmio Recreativo Escola de Samba União

Montenegrense

Assunto : Prestação de Contas do Convênio nº 028/2007, celebrado com a Fundação Cultural do Município

de Belém - FUMBEL

Relator : Conselheiro Cezar Colares

16) Processo nº 200715099-00

Responsável: Paulo Sérgio Ferreira dos Passos

Origem : Grêmio Recreativo Escola de Samba União

Montenegrense

Assunto : Prestação de Contas do Convênio nº 028/2007, celebrado com a Fundação Cultural do Município

de Belém - FUMBEL

Relator : Conselheiro Cezar Colares

Secretaria Geral do Tribunal de Contas dos Municípios do Estado

do Pará, em 28 de julho de 2010.

a) Robson Figueiredo do Carmo

Secretário Gera

PARTICULAR**N J D AMANAJAS****NÚMERO DE PUBLICAÇÃO: 137457**

N J D AMANAJAS CNPJ: 11.237.224/0001-38. Torna público que recebeu da SEMA/PA LO Nº 4703/2010 com validade até 11/07/2014 para beneficiamento e comercialização de bexiga natatória de peixes, destinada a exportação.

**EMPRESA MORAES E& NOGUEIRA LTDA
NÚMERO DE PUBLICAÇÃO: 137380**

A EMPRESA MORAES E& NOGUEIRA LTDA inscrita no CNPJ 83.912.253/0001-69 e inscrita Estadual 15.180.396-0, Torna-se público e extraviado das notas fiscais de Serie 1 nºs 19700 e 19750 conf. boletim de ocorrência nº 00277/2010084543-9 de 15/07/2010.

LÍDER IND COM DE CARVÃO VEGETAL LTDA
NÚMERO DE PUBLICAÇÃO: 137386

Líder Ind Com de Carvão Vegetal Ltda, Cnpj 11879882/0001-23, torna público que requereu LO junto a SEMA sob os protocolos nº 16090 e 16091/2010 – localizado nos municípios de Tucuruí e Goianésia – PARA.

TB COM. E SERV. DE LIMPEZA LTDA
NÚMERO DE PUBLICAÇÃO: 137264

TB COM. E SERV. DE LIMPEZA LTDA recebeu da SEMA/PA L.O. 4882/10 para atividade de extração de areia. A área localiza-se na Vila Mocajutuba, Zona Rural, Faz. Baixa Redonda, Colares/PA. Proc. 18149/10.

MARIA DAS GRAÇAS DA CONCEIÇÃO
NÚMERO DE PUBLICAÇÃO: 137239

Maria das Graças da Conceição, CPF nº 675.101.242-09, residente e domiciliado à Rod. Transamazônica, vicinal Transforlândia, terceira vicinal, Aveiro-PA., torna público que foi liberada a Licença de Atividade Rural – LAR nº 876/2010, com validade até 01/06/2011 e Autorização para Exploração Florestal – AUTEF nº 835/2010 com validade até 01/06/2011.

SEMIR FELIX ALBERTONI JUNIOR
NÚMERO DE PUBLICAÇÃO: 137241

Semir Felix Albertoni Junior, CPF nº 781.946.952-87, residente e domiciliado à Rua Boa Vista, nº375, Aeroporto Velho, Santarém-PA., torna público que foi liberada a Licença de Atividade Rural – LAR nº 1022/2010, com validade até 25/05/2015 e Autorização para Exploração Florestal – AUTEF nº 927/2010 com validade até 26/05/2011.



A Vale S.A. torna público que requereu ao Instituto Brasileiro do Meio Ambiente e dos Recursos Naturais Renováveis - IBAMA, em 26/07/2010, a Licença Prévia para o "Projeto Alemão - Extração e Beneficiamento de Minérios de Cobre e Ouro", localizado no município de Parauapebas, conforme processo IBAMA Nº - 0 2001 00 1990 / 2008 - 84.

Foi determinada a elaboração de Estudo de Impacto Ambiental - EIA e seu respectivo Relatório de Impacto Ambiental - RIMA.

GUIMES RESTAURANTE LTDA
NÚMERO DE PUBLICAÇÃO: 137219

GUIMES RESTAURANTE LTDA Prç Carneiro da Rocha, s/nº-Cidade Velha-Belém/PA, CNPJ 07022274000120, I.E. 152732535, com atividade Bar e Restaurante, torna público que foi rompido e extraviado o lacre 139499, Impressora Fiscal Bematech MP25 FI, BE0104SC560010022517, nº de ordem 001, conf. BO nº00277/2010088985-4 de 27/07/10.

CAIBA INDÚSTRIA E COMÉRCIO S.A.
NÚMERO DE PUBLICAÇÃO: 136621

Convocação - Caiba Indústria e Comércio S.A. CNPJ: 05.637.350/0001-87 NIRE 1530001526-0 Ficam os acionistas desta empresa cientes de comparecerem à Assembléia Geral Extraordinária, que se realizará no dia 02 de agosto de 2010, às 09:00 horas na sede social da sociedade sito à rua Justo Chermont 194, bairro Centro, na cidade de Óbidos-PA, CEP 68.250-000, a fim de deliberarem sobre matéria da seguinte Ordem do Dia: a) Alterar o objeto social da empresa; b) O que ocorrer. Óbidos, 26 de julho de 2010. A Diretoria.

FLY AÇAI DO PARÁ INDÚSTRIA E COMÉRCIO DE ALIMENTOS E BEBIDAS S/A
NÚMERO DE PUBLICAÇÃO: 137478

FLY AÇAI DO PARÁ INDÚSTRIA E COMÉRCIO DE ALIMENTOS E BEBIDAS S/A, CNPJ: 83.663.153/0001-46, torna público que recebeu da Secretaria de Estado de Meio Ambiente – SEMA a Outorga n.º 258/2010 para captação de água subterrânea de 4 poços localizados no Distrito Industrial de Icoaraci, s/n, Quadra 08-D, no município de Belém/PA.

A G P DA ROCHA-NORFRUTAS
NÚMERO DE PUBLICAÇÃO: 137489

A G P DA ROCHA-NORFRUTAS CNPJ 07.936.471/0001-55. Torna público que solicitou a SEMA a Licença de Operação p/ Beneficiamento de frutas e Outorga para uso de recursos hídricos em Castanhal/PA.

CAITE FABRICAÇÃO E COM. DE GELO LTDA
NÚMERO DE PUBLICAÇÃO: 137490

CAITE FABRICAÇÃO E COM. DE GELO LTDA CNPJ 11.073.972/0001-22 Torna público que recebeu da SEMA a LO nº 4818/10 válida até 25/07/14 p/fabricação de gelo e infraestrutura do empreendimento e trapiche em Bragança/PA

AUTO POSTO MLP DE SOUZA LTDA-POSTO LEICIANE
NÚMERO DE PUBLICAÇÃO: 137493

AUTO POSTO MLP DE SOUZA LTDA-POSTO LEICIANE CNPJ 05.963.851/0001-53 Torna público que recebeu da SEMA a LO nº 4452/10 válida até 23/06/14 p/posto de combustíveis em Ourém/PA.

INDÚSTRIA DE SORVETES ALBA LTDA
NÚMERO DE PUBLICAÇÃO: 137494

INDÚSTRIA DE SORVETES ALBA LTDA CNPJ 04.371.027/0001-41 Torna público que solicitou a SEMMA a Licença Ambiental de Operação para fabrica de sorvetes em Belém/PA

CLORY DE SOUZA DUTRA
NÚMERO DE PUBLICAÇÃO: 137513

CLORY DE SOUZA DUTRA – CPF Nº 370.463.309-72, torna público que recebeu da SEMA/PA LO Nº 4638/2010 com validade até: 11/07/2012, para extração de Areia e cascalho, no leito do rio Jamanxim, no mun. de Novo Progresso/PA, em 12/07/2010.

PREFEITURA MUNICIPAL DE BELÉM
NÚMERO DE PUBLICAÇÃO: 137336**GABINETE DO PREFEITO**
COMISSÃO PERMANENTE DE LICITAÇÃO
AVISO DE LICITAÇÃO**PREGÃO PRESENCIAL Nº 113/2010-CPL/PMB/CTBEL**

A Prefeitura Municipal de Belém – PMB, por intermédio da Comissão Permanente de Licitação – CPL, torna público que fará realizar o certame licitatório, em referência, no dia 11/08/10 às 09h - Tipo MENOR TAXA ADMINISTRATIVA.

OBJETO: Contratação de Empresa Especializada na Prestação de Serviços de Fornecimento de Vale Alimentação em Bilhete Impresso - CTBEL.

LOCAL: Auditório da Comissão Permanente de Licitação, sito a Rua Gaspar Viana Nº 833, Reduto, Belém-PA.

O Edital poderá ser adquirido no protocolo da CPL, no endereço acima ou pelo site: www.belem.pa.gov.br/licitacao.

Belém/PA, 29 de julho de 2010.

Alan Dionísio Souza Leão de Sales
Pregoeiro da CPL - PMB

PREFEITURA MUNICIPAL DE SALINÓPOLIS/PA
NÚMERO DE PUBLICAÇÃO: 137450
DECRETO LEI Nº 024/2010

VAGNER SANTOS CURTI, Prefeito Municipal de Salinópolis/PA, no uso de suas atribuições legais, com fundamento no que dispõe o artigo 84, VII da Lei Orgânica do Município, bem como, Lei nº 2.791/2006 que instituiu o Plano Diretor do Município; Lei nº 2.792/2006 que dispõe sobre as Construções no Município, e a Lei nº 2.793/2006 que dispõe sobre o Uso e Ocupação do Solo no Município, DECRETA: Art. 1º Fica aprovado o loteamento urbano, destinação residencial, denominado "RESIDENCIAL VILLA DEL MARE", imóvel de matrícula nº 4.304, localizado na área de expansão, na banda ocidental da PA-124, km-60, nesta cidade de Salinópolis/PA, com área de 177.049,46 m². O Decreto terá sua íntegra publicada em jornal de circulação local; página oficial da Prefeitura na Internet; afixado no mural do Prédio Sede, sendo, posteriormente, arquivado em livro próprio. Este Decreto entrará em vigor na data de sua publicação. Salinópolis, 24 de junho de 2010.

PREFEITURA MUNICIPAL DE SALINÓPOLIS/PA
NÚMERO DE PUBLICAÇÃO: 137443**PREFEITURA MUNICIPAL DE SALINÓPOLIS/PA**
RETIFICAÇÃO DE HOMOLOGAÇÃO DO RESULTADO DE LICITAÇÃO**CONCORRÊNCIA PÚBLICA Nº 001/2010**

A Prefeitura Municipal de Salinópolis/PA, nesta oportunidade representada pelo Presidente da Comissão de Licitação designado através da Portaria nº 002-B/2010, de 04.01.2010, responsável pela CONCORRÊNCIA PÚBLICA Nº 001/2010, cujo objeto era a CONCESSÃO DE ESPAÇOS PÚBLICOS LOCALIZADOS NA ORLA DO MAÇARICO, À PESSOA JURÍDICA, PARA FINS DE EXPLORAÇÃO DE ATIVIDADE COMERCIAL PELO PERÍODO DE 24 (VINTE E QUATRO) MESES, retifica e torna público o resultado definitivo do certame licitatório: ITEM 01: EMPRESA F. J. R. PARACAMPOS ME – CNPJ: 11.963.955/0001-60; ITEM 02: ITEM FRACASSADO; ITEM 03: ITEM FRACASSADO; ITEM 04: ITEM FRACASSADO; ITEM 05: EMPRESA A. S. MAIA ME – CNPJ: 11.957.351/0001-01; ITEM 06: EMPRESA BAR E RESTAURANTE J. D. LTDA – CNPJ: 08.827.635/0001-79; ITEM 07: EMPRESA O. MARTINS FERREIRA – ME; ITEM 08: ITEM DESERTO. Os itens fracassados e desertos serão objetos de nova licitação que ocorrerá em grau de repetição, em momento oportuno. Os autos do Processo Administrativo Nº 015/10, encontram-se à disposição dos interessados na sede da Prefeitura. Salinópolis (Pa), 01 de julho de 2010. Luiz A. Rodrigues Pereira – Presidente da CPL.

PREFEITURA MUNICIPAL DE SALINÓPOLIS/PA
NÚMERO DE PUBLICAÇÃO: 137446

PORTARIA Nº 038/2010. O Prefeito Municipal de Salinópolis, no uso de suas atribuições legais, RESOLVE: Desligar, a servidora, Sra. Maria de Fátima da Costa Souza, auxiliar de enfermagem, CPF: 103.688.252-72, do quadro de servidores, em virtude de sua aposentadoria por tempo de contribuição ao INSS, a partir de 21/07/2010. Registre-se, publique-se e cumpra-se.

Vagner Curi – Prefeito Municipal de Salinópolis.

PREFEITURA MUNICIPAL DE PARAGOMINAS
NÚMERO DE PUBLICAÇÃO: 137270

CONT. – 521/10 – Pregão Presencial - 061/10, PMP/J.L.C PAPELARIA LTDA-ME. Obj: Aquis. de material permanente (equipamentos de processamento de dados), sendo 01 Notebook e 16 Impressoras, para serem utilizados pelos Deptº da Secretaria Mun. de Educação. Valor global: R\$ 32.800,00. Vig.: 16/07/10 a 31/12/10. Rec:FME.Pgm/Pa. Ord. de Desp:Paulo Pombo Tocantins.

CONT. – 528/10 – Convite - 038/10, PMP/PERFIL-COMÉRCIO E SERVIÇOS DE CONSTRUÇÕES LTDA-EPP. Obj: Cont. de empresa

COMPANHIA CRIADORA DE PEIXES IRACEMA – CCPI CNPJ/MF Nº 04.872.883/0001-80 Relatório da Diretoria Srs. Acionistas em cumprimento às disposições legais e estatutárias, temos a satisfação de submeter a apreciação de V. Sas.. o Balanço Patrimonial e demais Demonstrações Financeiras do Exercício Social encerrado em 31/12/09, acompanhadas das Notas Explicativas. Colocamo-nos a disposição de Vossas Senhorias para quaisquer esclarecimentos que julgarem necessários. São Francisco do Pará,(PA), 30 de maio de 2010.a) **Diretoria.**

BALANÇO PATRIMONIAL				Dem. do Res. do Exerc.		DEMONST. DO FLUXO DE CAIXA EM 31.12.2009	
ATIVO	2008	2009	PASSIVO	2008	2009	1. Fluxo de Cx. das Ativ. Operac.	
CIRCULANTE	5.691	22.134	CIRCULANTE	12.515	2009	- 1.V. Prod. Fab.prop.	120.000
DISPONIVEL	5.691	22.134	Cont. Sociais	12.515		- Ded. de Vendas	-
-Bens numer.	5.691	22.134	PAT. LÍQ.	805.657	854.614	2.Res. Bruto	120.000
NÃO CIRC.	812.481	832.480	- Cap. Soc. Integ.	979.981	979.981	Desp. Operac.	71.043
-Estoques	4.325	4.325	Luc. Prej. Acum.	(107.423)	(58.466)	3.Res. Liq. Exerc.	48.957
-Imobilizado	298.806	318.805	Ações em Tesour.	(66.901)	(66.901)	NOTAS EXPLICATIVAS	
-Diferido	509.350	509.350	T. DO PASSIVO	805.657	854.614	1) As demonstrações	
T. DO ATIVO	818.172	854.614	DEMONST. DO ATIVO DIFERIDO			Financeiras foram	
Demonst. de Lucros ou Prejuízos			Discriminação	2008	2009	elaboradas de acordo	
Discriminação	2008	2009	-Slid. do Exerc.	509.806	509.806	com as normas de	
-Prej. Acum.	(107.423)	(107.423)	TOTAL	509.806	509.806	contabilidade vigente	
-Luc. do Exerc.	-	48.957	no país, entre as			nº 11.638/07, medida	
TOTAL	(107.423)	(58.466)	Provisória 449/08,			Adoção dessa medida	
Demonstração das Mutações Patrimoniais			as contas de resultado			não impactaram	
Discriminação	Cap. Real.	Lucro	Pat.Liq.			2) O Resultado das	
-Slid. do Exerc.	31.12.08	805.657	-	805.657		operações foram	
-Luc. no Exerc.	-	48.957	48.957			apuradas em conformidade	
TOTAL	805.657	48.957	854.614			com o regime contábil	
						de competência do	
						exercício; 3) O imobilizado	
						é registrado à custo	
						de aquisição, formação	
						ou construção, a depreciação	
						é calculada pelo método	
						linear, levando em	
						consideração o tempo de	
						vida útil estimado dos	
						bens; 4) O Patrimônio	
						Líquido, o Capital Social	
						é representado por	
						979.981	
						ações nominativas,	
						sendo 394.875 de ações	
						ordinárias, 585.106 de	
						Ações Preferenciais. 5) A	
						empresa apresentou	
						lucro de R4	
						48.957,00 no exercício	
						encerrado em 31.12.09.	
						Diretoria: Getulio A.	
						Nobrega-Dir. Presidente,	
						Mario Moreira Nóbrega,	
						Dir. Técnico, Jose de	
						Ribamar de Moreira	
						Nóbrega-Dir. Comercial,	
						Raimundo Antonio da	
						Silva Barra=Cont. CRC-PA,	
						005634-O-3	

prestadora de serviços de revitalização da Casa de Passagem de Paragominas/PA. Valor global: R\$ 30.997,28. Vig.: 23/07/10 a 31/12/10. Rec: CEFEM.Pgm/PA.

Ord. de Desp: **Paulo Pombo Tocantins.**

PREFEITURA MUNICIPAL DE MARABÁ
NÚMERO DE PUBLICAÇÃO: 137669

Aviso de Licitação Pregão Presencial nº 015/2010/CPL/PPE/PMM – Data do certame: 06/08/2010 às 09h00min – objeto: aquisição de 2 unidades de ventilador pulmonar neonatal e pediátrico (ventilador nível 03), conforme especificações do Edital, destinados a suprir as necessidades do HMI – Hospital Materno Infantil – Obter Informações e Edital: Sala da CPL/PMM, localizada no Prédio do Centro Administrativo, 2º Andar, Folha 32, Quadra 07, Lote 19 – Nova Marabá, Marabá – Pará, e-mail: cplmaraba@hotmail.com das 08h00min às 14h00min –

Georgeton Rodrigues de Morais - Pregoeiro Municipal

PREFEITURA MUNICIPAL DE ITAITUBA
NÚMERO DE PUBLICAÇÃO: 137285
RESULTADO DE JULGAMENTO DA LICITAÇÃO
PREGÃO PRESENCIAL Nº 023/2010-PP

□A(O) PREFEITURA MUNICIPAL DE ITAITUBA, por intermédio do(a) Pregoeiro(a), torna público o resultado do Pregão nº 023/2010-PP. Foi adjudicado o(s) objeto(s) desta licitação á(s) seguintes licitante (s):

RESULTADO DA ADJUDICAÇÃO

Lote: 001 – PEÇAS E ACESSÓRIOS PARA VEÍCULOS
Quantidade: 1,000

Situação: ADJUDICADO em 15/07/2010 às 21:09:10
Adjudicado para: D. ALMEIDA DE SOUZA ME, pelo menor lance de R\$ 38.000,000 (Trinta e Oito Mil Reais).

Lote: 002 – MATERIAIS ELÉTRICOS E DIVERSOS
Quantidade: 1,000

Situação: ADJUDICADO em 15/07/2010 às 21:09:21
Adjudicado para: VEÍCULOS ACESSÓRIOS LTDA, pelo menor lance de R\$ 23.000,000 (Vinte e Três Mil Reais).

Lote: 003 – PEÇAS E ACESSÓRIOS TIPO CAMINHÕES GMC
Quantidade: 1,000

Situação: ADJUDICADO em 15/07/2010 às 21:09:32
Adjudicado para: D. ALMEIDA DE SOUZA ME, pelo menor lance de R\$ 102.000,000 (Cento e Dois Mil Reais).

Lote: 004 – PEÇAS E ACESSÓRIOS TIPO CAMINHÕES VW
Quantidade: 1,000

Situação: ADJUDICADO em 15/07/2010 às 21:09:55
Adjudicado para: D. ALMEIDA DE SOUZA ME, pelo menor lance de R\$ 82.000,000 (Oitenta e Dois Mil Reais).

Lote: 005 – PEÇAS E ACESSÓRIOS-PÁ CARREGADEIRA CASE
Quantidade: 1,000

Situação: ADJUDICADO em 15/07/2010 às 21:10:08
Adjudicado para: VEÍCULOS ACESSÓRIOS LTDA, pelo menor lance de R\$ 204.000,000 (Duzentos e Quatro Mil Reais).

Lote: 006 – PEÇAS E ACESSÓRIOS PÁ CARREGADEIRA CASE
Quantidade: 1,000

Situação: ADJUDICADO em 15/07/2010 às 21:10:18
Adjudicado para: J.C.SILVA DE LIMA, pelo menor lance de R\$ 180.000,000 (Cento e Oitenta Mil Reais).

Lote: 007 – PEÇAS ACESSÓRIOS PÁ CARREGADEIRA CASE 2
Quantidade: 1,000

Situação: ADJUDICADO em 15/07/2010 às 21:10:28
Adjudicado para: D. ALMEIDA DE SOUZA ME, pelo menor lance de R\$ 76.000,000 (Setenta e Seis Mil Reais).

Lote: 008 – PEÇAS ACESSÓRIOS PÁ CARREGADEIRA CASE 3
Quantidade: 1,000

Situação: ADJUDICADO em 15/07/2010 às 21:10:38
Adjudicado para: D. ALMEIDA DE SOUZA ME, pelo menor lance de R\$ 62.000,000 (Sessenta e Dois Mil Reais).

Lote: 009 – PEÇAS ACESSÓRIOS PÁ CARREGADEIRA CASE 4
Quantidade: 1,000

Situação: ADJUDICADO em 15/07/2010 às 21:10:49
Adjudicado para: VEÍCULOS ACESSÓRIOS LTDA, pelo menor lance de R\$ 205.000,000 (Duzentos e Cinco Mil Reais).

Lote: 010 – PEÇAS ACESSÓRIOS PÁ CARREGADEIRA CASE 5
Quantidade: 1,000

Situação: ADJUDICADO em 15/07/2010 às 21:10:57
Adjudicado para: D. ALMEIDA DE SOUZA ME, pelo menor lance de R\$ 202.000,000 (Duzentos e Dois Mil Reais).

Lote: 011 – PEÇAS ACESSÓRIOS CAMINHÕES MERCEDES12214
Quantidade: 1,000

Situação: ADJUDICADO em 15/07/2010 às 21:11:08
Adjudicado para: VEÍCULOS ACESSÓRIOS LTDA, pelo menor lance de R\$ 59.000,000 (Cinquenta e Nove Mil Reais).

Lote: 012 – PEÇAS ACESSÓRIOS CAMINHÕES MERCEDES1418
Quantidade: 1,000

Situação: ADJUDICADO em 15/07/2010 às 21:11:18
Adjudicado para: D. ALMEIDA DE SOUZA ME, pelo menor lance de R\$ 41.000,000 (Quarenta e um Mil Reais).

Lote: 013 – PEÇAS ACESSÓRIOS CAMINHÕES MERCEDES BENS
Quantidade: 1,000

Situação: ADJUDICADO em 15/07/2010 às 21:11:38
Adjudicado para: D. ALMEIDA DE SOUZA ME, pelo menor lance de R\$ 193.500,000 (Cento e Noventa e Três Mil Reais, Quinhentos Reais).

Lote: 014 – PEÇAS ACESSÓRIOS CAMINHÕES MERCEDES 2423K
Quantidade: 1,000

Situação: ADJUDICADO em 15/07/2010 às 21:11:50
Adjudicado para: J.C. SILVA DE LIMA, pelo menor lance de R\$ 140.800,000 (Cento e Quarenta Mil Reais, Oitocentos Reais).

Lote: 015 – PEÇAS ACESSÓRIOS MOTOR CATERPILLAR
Quantidade: 1,000

Situação: ADJUDICADO em 15/07/2010 às 21:12:02
Adjudicado para: D. ALMEIDA DE SOUZA ME, pelo menor lance de R\$ 60.000,000 (Sessenta Mil Reais).

Lote: 016 – PEÇAS ACESSÓRIOS MOTOR CATERPILLAR
Quantidade: 1,000

Situação: ADJUDICADO em 15/07/2010 às 21:12:10
Adjudicado para: J.C. SILVA DE LIMA, pelo menor lance de R\$ 315.000,000 (Trezentos e Quinze Mil Reais).

A licitação foi realizada pelo critério de menor preço, sendo o presente certame homologado pelo(a) Sr.(a) VALMIR CLIMACO DE AGUIAR, autoridade competente do(a) PREFEITURA MUNICIPAL DE ITAITUBA, conforme resultado indicado no quadro abaixo:

O(A) pregoeiro(a) informada ainda, que os autos do processo encontram-se com vistas franqueadas aos interessados a partir da data desta publicação, nos dias úteis no horário de expediente do(a) PREFEITURA MUNICIPAL DE ITAITUBA.

REGINALDO PEREIRA DA SILVA

Pregoeiro(a)

PREFEITURA MUNICIPAL DE MARITUBA
NÚMERO DE PUBLICAÇÃO: 137568
RESULTADO DE HOMOLOGAÇÃO

A PREFEITURA MUNICIPAL DE MARITUBA comunica que HOMOLOGOU resultado do PREGÃO PRESENCIAL Nº 1/2010-00003 – MANUTENÇÃO PREVENTIVA E CORRETIVA DAS 5.450(CINCO MIL E QUATROCENTAS) LUMINÁRIAS QUE COMPÕEM O PARQUE DE ILUMINAÇÃO PÚBLICA DO MUNICÍPIO DE MARITUBA em favor da empresa LUMINA EMPREENDIMENTOS LTDA-ME.

Marituba/Pa, 16 de junho de 2010.

Jesus Bertoldo Rodrigues do Couto
Prefeito Municipal

PREFEITURA MUNICIPAL DE JURUTI
NÚMERO DE PUBLICAÇÃO: 137552
ESTADO DO PARÁ
PREFEITURA MUNICIPAL DE JURUTI
CONCURSO PÚBLICO – EDITAL N.º 02/2010

O Prefeito Municipal de Juruti, no uso de suas atribuições, torna pública alteração no Edital nº 01/2010/PMJ, na data de prova para os cargos de nível Fundamental, Médio e Superior, mantendo a data de prova para os cargos de nível Alfabetizado, como se segue:

Onde se lê:

8.1. As provas objetivas terão a duração de 04 horas e serão aplicadas no dia 22 de agosto de 2010, no turno da manhã, das 8 às 12h (horário local), para todos os Cargos de Nível Alfabetizado e nível Médio, e, no turno da tarde, das 14h30 às 18h30 (horário local), para os Cargos de Nível Fundamental e Superior

Leia-se:
8.1. As provas objetivas terão a duração de 04 horas e serão aplicadas no dia 22 de agosto de 2010, no turno da manhã, das 8 às 12h (horário local), para todos os Cargos de Nível Alfabetizado. As provas objetivas terão a duração de 04 horas e serão aplicadas no dia 29 de agosto de 2010, no turno da manhã, das 8 às 12h (horário local), para todos os Cargos de Nível Médio, e, no turno da tarde, das 14h30 às 18h30 (horário local), para os Cargos de Nível Fundamental e Superior

Juruti (PA), 28 de julho de 2010

MANOEL HENRIQUE GOMES COSTA
Prefeito Municipal de Juruti

PREFEITURA MUNICIPAL DE PALESTINA DO PARÁ
NÚMERO DE PUBLICAÇÃO: 137475

Pregão Presencial n. 011/2010. Órgão: Fundo Municipal de Assistência Social. Objeto: Aquisição de Cadeiras de Rodas nos termos do Convênio 111/2010/ASIPAG-Abertura:11/08/2010,Hora:10:00h,Local:Sala da CPL (Comissão Permanente de Licitação), Prefeitura de Palestina do Pará-PA CEP: 68.535-000. Fone(94)3351-1238/pm.palestina@bol.com.br-Aquisição do Edital:08:00h às 14:00h, poderá ser obtido gratuitamente em pen drive ou CD-R fornecido pelo interessado que se identificar.

PREFEITURA MUNICIPAL DE ABAETETUBA
NÚMERO DE PUBLICAÇÃO: 137516
AVISO DE EXTRATO DE CONTRATOS
TOMADA DE PREÇO Nº 03/2010

Partes: PREFEITURA MUNICIPAL DE ABAETETUBA e outros: Origem: Tomada de Preço nº 03/2010, Objeto: Contratação de Empresa Especializada para Prestação Serviço de Coleta e Transporte com Destinação Final de Lixo Hospitalar. Número e Valor dos Contratos: Nº 142/10 - R\$ 25.185,53 (mensal) – B A Meio Ambiente Ltda – CNPJ: 07.593.016/0002-85 Data de Assinaturas dos Contratos: 29 de julho de 2010.

Abaetetuba/Pa, 29 de julho de 2010.

ANSELMO SOVENEY MORAES Presidente da C P L
AVISO DE RESULTADO DE LICITAÇÃO
TOMADA DE PREÇO Nº 03/2010

A Comissão Permanente de Licitação da PREFEITURA MUNICIPAL DE ABAETETUBA - PARÁ torna público o resultado do Julgamento do Processo Licitatório TOMADA DE PREÇO Nº 003/2010, realizado dia 27/07/2010, Sendo vencedora a firma/fornecedora: B A Meio Ambiente Ltda. cujo resultado foi Homologado pela Prefeita Municipal.

Abaetetuba/Pa, 29 de julho de 2010.

ANSELMO SOVENEY MORAES
Presidente da C P L

COMERCIAL ROMERIO DE MADEIRAS E
MAT. DE CONST. LTDA
NÚMERO DE PUBLICAÇÃO: 137600

COMERCIAL ROMERIO DE MADEIRAS E MAT. DE CONST. LTDA. CNPJ nº 63.884.647/0002-24, Localizada a Margem esquerda do Rio Camarapí,S/Nº, no município de Portel/PA, Zona Rural. Tornou publico que recebeu junto a SEMA na data 19/07/2010. A L.O (Licença Operacional) nº4836/2010 valida até 18/07/2012

PREFEITURA MUNICIPAL DE NOVA ESPERANÇA DO
PIRIÁ/PMNEP
NÚMERO DE PUBLICAÇÃO: 137284
CHAMAMENTO PÚBLICO

A PREFEITURA MUNICIPAL DE NOVA ESPERANÇA DO PIRIÁ/PMNEP, através da Secretaria Municipal de Educação torna público que está realizando a Chamada Pública nº 01/2010, com objetivo de adquirir Gêneros Alimentícios para Alimentação Escolar oriundos da agricultura familiar e de empreendedores familiares rurais ou de suas organizações. O prazo de entrega da documentação dos interessados será de 08:00hs às 13:00hs de 29/07/2010 à 11/08/2010, na sede da Prefeitura Municipal, local onde o Edital poderá ser adquirido.Tel. (91) 3817-1389.

PREFEITURA MUNICIPAL DE MONTE ALEGRE (PA)
NÚMERO DE PUBLICAÇÃO: 137482

PREFEITURA MUNICIPAL DE MONTE ALEGRE (PA)
Informa resultado do Pregão Presencial nº 9/2010-033, firma vencedora: Mônaco Comercial de Motocicletas Ltda.
Informa resultado do Pregão Presencial nº 9/2010-034, firmas vencedoras: F. Cardoso & Cia Ltda, J.D. de Souza Nascimento, D.C.S. Vasconcelos, A. Garcia da Silva Comércio, R.C.Zagallo Marques, M.M.Lobato Comércio e Representações Ltda, Stock Diagnósticos Ltda e Reifasa Comercial Ltda.

PREFEITURA MUNICIPAL DE NOVO PROGRESSO
NÚMERO DE PUBLICAÇÃO: 137672

Secretaria Municipal de Educação Cultura e Desporto. Aviso de Chamada Pública. A Secretaria Municipal de Educação, comunica que no período de 11/08 à 20/08/2010 estará cadastrando produtores com Declaração de Aptidão ao Pronaf, para venda de produtos da Agricultura Familiar para a Merenda Escolar. Mais informações, procurar o Departamento de Merenda Escolar, situado no prédio da Prefeitura Municipal de Novo Progresso. Horário atendimento: 7:00 às 13:00 hrs. Telefone: 3528 – 1151 - Gilberto Luiz dos Santos

PREFEITURA MUNICIPAL DE RONDON DO PARÁ
NÚMERO DE PUBLICAÇÃO: 137625
AVISO DE LICITAÇÃO

PREGÃO PRESENCIAL nº 066/2010, do tipo "MENOR PREÇO POR ITEM", Objeto: Aquisição de pneus e protetores p/ veículos e máquinas pesadas da SOTURB Abertura: dia 11/08/2010 às 9:00 hs . Valor do Edital R\$ 30,00 - Maria de Fátima G. Marinho Pregoeira. LEILÃO Nº 002/2010, do tipo "MAIOR LANCE E OFERTA", Objeto: Sucata de equipamentos de informática, eletrônicos e móveis. Abertura: dia 16/08/2010 às 9:00 hs. Observação: os editais encontram-se disponíveis na sede da Prefeitura Municipal, Rua Gonçalves Dias, nº 400 ou pelo tel 94.3326.1394.

Rondon do Pará, 28/07/2010.