



Diário Oficial

Nº 31.720

BELÉM-PARÁ, SEXTA-FEIRA, 30 DE JULHO DE 2010

Governo declara o Círio de Porto de Moz como patrimônio do Estado

A governadora do Estado sanciona a Lei 7.451/2010, que declara como integrante do patrimônio cultural de natureza imaterial do Estado do Pará, nos termos da Constituição Estadual, o Círio de Porto de

Moz. A governadora também sanciona a Lei 7.452/2010, que declara e reconhece como de utilidade pública para o Estado do Pará, a Associação Cultural "O Uirapurú". Associação fundada em 15 de fevereiro de 1980,

sem fins lucrativos, localizada no município de Marapanin/PA. Essa entidade gozará de todos os benefícios concedidos pela legislação vigente às entidades consideradas de utilidade pública.
(Cad. 1 - Pág. 5)

A História no Diário Oficial

MAGALHÃES BARATA (CCXXVIII)

O governador Joaquim de Magalhães Cardoso Barata assinou o Decreto nº. 2.663, de 08 de janeiro de 1959, por meio do qual ficaria desapropriada, por utilidade pública, uma área de 11 metros x 20 metros do terreno situado na cidade, localizado à Praça Floriano Peixoto, esquina com a rua Duque de Caxias, de propriedade da Sociedade Beneficente São Brás, pelo valor certo de Cr\$ 400.000,00 (quatrocentos mil cruzeiros).

A área desapropriada se destinava, segundo o decreto, para construção e instalação da Sub-Delegacia de Polícia do bairro de São Brás. E, para atender as despesas dessa desapropriação, que correria a conta dos recursos disponíveis do Estado, no valor de quatrocentos mil cruzeiros, o Governo do Estado, em Mensagem que seria dirigida a Assembléia Legislativa, pediria a autorização devida para a abertura do competente crédito especial.

O decreto também ressaltava que a referida desapropriação teria caráter de urgência.

Conservação ambiental

A Secretaria de Estado de Meio Ambiente (SEMA), a Prefeitura Municipal de Cumaru, o Instituto de Conservação Ambiental The Nature Conservancy do Brasil e a Associação dos Pequenos Produtores Rurais Colônia União assinam termo de cooperação técnica objetivando a regularização ambiental das propriedades rurais de Cumaru do Norte/PA, compatibilizando o desenvolvimento agropecuário e a conservação ambiental da região.
(Cad. 3 - Pág. 11)

Convocação de candidatos

A Secretaria de Estado de Administração (SEAD), em conjunto com a Polícia Civil do Estado, torna pública a convocação para a matrícula no Curso de Formação Técnico Profissional dos candidatos sub judice do concurso público C-149 para provimento de vagas em cargos de nível superior da Carreira Policial do Quadro da Polícia Civil do Estado do Pará. Os candidatos convocados deverão apresentar os documentos para matrícula no dia 30 de julho de 2010.
(Cad. 1 - Pág. 10)

Resultado de concurso

A Universidade do Estado do Pará (UEPA) torna público o resultado final do concurso público para provimento de vagas em Cargo de Professor do Ensino Superior - Campi/UEPA Interior - Edital nº. 032/2010-UEPA, obtido após recurso de candidatos.
(Cad. 5 - Pág. 1)

Embarcações pesqueiras

A Secretaria de Estado da Fazenda (SEFA) divulga a relação das embarcações pesqueiras, filiadas ao SINPESCA e a COOPERPESCA, credenciadas a adquirir as respectivas cotas de óleo diesel destinadas a consumo próprio com isenção do ICMS, das distribuidoras de combustíveis, também credenciadas.
(Cad. 2 - Pág. 2)

Formação de condutores

A Diretoria das Unidades Regionalizadas do DETRAN renova o credenciamento dos Centros de Formação de Condutores Vitória e Luis Batista/Matriz, para ministrar programas para direção veicular nos municípios de Parauapebas e Goianésia.
(Cad. 4 - Pág. 5)

Credenciamento prorrogado

Portaria 329/2010, editada pelo Instituto de Assistência dos Servidores do Estado do Pará (IASERP), prorroga a vigência do Edital de Credenciamento nº. 01/2010 e o funcionamento da Comissão Técnica de Credenciamento. A Comissão terá o prazo prorrogado pelo período de 30 dias corridos, após o prazo previsto no Edital nº. 01/2010.
(Cad. 1 - Pág. 11)



120 Anos

IMPrensa OFICIAL
DO ESTADO DO PARÁ

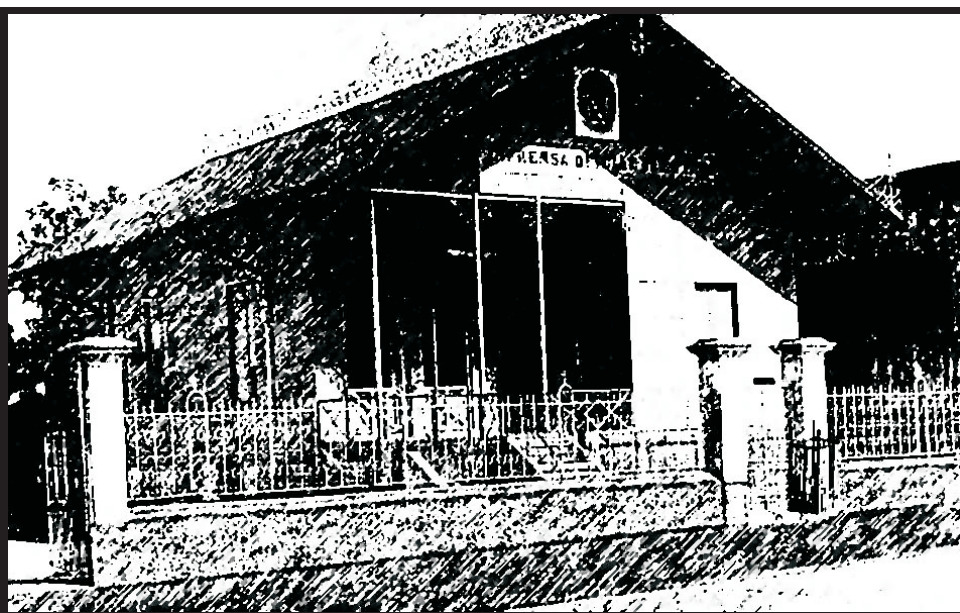

Informação que faz história

ASSINATURAS

(91) 4009-7818 / 4009-7810

Semestral: (capital).....R\$ 200,00
Outras cidades:.....R\$ 350,00

Anual:.....(capital).....R\$ 400,00
Outras cidades:.....R\$ 650,00

PUBLICAÇÕES

(91) 4009-7819 / 4009-7810

cm x coluna de 8cm:R\$ 65,00

O padrão de publicação deve ser a fonte VERDANA, com tamanho do corpo 7.

ORÇAMENTO GRÁFICO

(91) 4009-7817 / 4009-7810

EXEMPLAR

Avulso:.....R\$ 2,00

Atrasado:.....R\$ 3,00

OBSERVAÇÕES

As assinaturas do DIÁRIO OFICIAL, não dão direito ao recebimento de CADERNOS ESPECIAIS, elaborados exclusivamente para distribuição aos órgãos interessados.

RECLAMAÇÃO

Na capital, deverá ser feita 24 horas após a circulação do Diário, e 8 dias nos demais Municípios e outros Estados.

SAC

4009-7818

4009-7810

sac@ioepa.com.br

A HISTÓRIA NO DIÁRIO OFICIAL

por Ribamar Castro

Travessa do Chaco, 2271 • CEP: 66.093-410. Bairro do Marco
(91) 4009-7800, FAX:(91) 4009-7802. Belém • Pará • Brasil



ANA JÚLIA CAREPA
GOVERNADORA DO ESTADO

ODAIR SANTOS CORRÊA
Vice-Governador do Estado

DOMINGOS JUVENIL NUNES DE SOUZA
Presidente da Assembléia Legislativa do Estado

RÔMULO JOSÉ FERREIRA NUNES
Presidente do Tribunal de Justiça do Estado

GERALDO DE MENDONÇA ROCHA
Procurador Geral de Justiça



**DIRETORIA, ADMINISTRAÇÃO,
REDAÇÃO E PARQUE GRÁFICO**

Trav. do Chaco, nº 2271 - Marco - CEP: 66.093-410
Belém - Pará. PABX: 4009-7800 - FAX: 4009-7819

FLORISVALDO BENTES MARTINS FILHO
Presidente

LAURIVALDO DA CONCEIÇÃO DOS REIS
Diretor Administrativo e Financeiro

JOÃO AUGUSTO RIOS BRITO
Diretor de Documentação e Tecnologia

LUIZ CARLOS SILVA MARTINS
Diretor Industrial

DO

online

www.ioepa.com.br

NESTA EDIÇÃO | SEXTA-FEIRA, 30 DE JULHO DE 2010

Executivo

GABINETE DA GOVERNADORA CAD. 1 - PÁG.5
CASA CIVIL DA GOVERNADORIA CAD. 1 - PÁG. 7
CASA MILITAR DA GOVERNADORIA CAD. 1 - PÁG. 8
PROCURADORIA GERAL DO ESTADO CAD. 1 - PÁG. 8
AUDITORIA GERAL DO ESTADO CAD. 1 - PÁG. 9
DEFENSORIA PÚBLICA DO ESTADO CAD. 1 - PÁG. 9
AGÊNCIA ESTADUAL DE REGULAÇÃO
E CONTROLE DE SERVIÇOS PÚBLICOS CAD. 1 - PÁG. 9

SECRETARIA DE ESTADO DE GOVERNO CAD. 1 - PÁG. 9

SECRETARIA DE ESTADO DE COMUNICAÇÃO CAD. 1 - PÁG. 9
FUNDAÇÃO PARAENSE DE RADIODIFUSÃO CAD. 2 - PÁG. 10

SECRETARIA DE ESTADO DE ADMINISTRAÇÃO CAD. 1 - PÁG. 10
INSTITUTO DE ASSISTÊNCIA AOS
SERVIDORES DO ESTADO CAD. 1 - PÁG. 11
INSTITUTO DE GESTÃO PREVIDENCIÁRIA
DO ESTADO DO PARÁ CAD. 1 - PÁG. 11

**SECRETARIA DE ESTADO DE
DESENVOLVIMENTO URBANO E REGIONAL** CAD. 1 - PÁG. 12
COMPANHIA DE SANEAMENTO DO PARÁ CAD. 1 - PÁG. 13
COMPANHIA DE HABITAÇÃO DO
ESTADO DO PARÁ CAD. 1 - PÁG. 13

SECRETARIA DE ESTADO DE AGRICULTURA CAD. 1 - PÁG. 13
INSTITUTO DE TERRAS DO PARÁ CAD. 1 - PÁG. 14
EMPRESA DE ASSISTÊNCIA TÉCNICA E
EXTENSÃO RURAL DO ESTADO DO PARÁ CAD. 1 - PÁG. 15
AGÊNCIA DE DEFESA AGROPECUÁRIA DO
ESTADO DO PARÁ CAD. 1 - PÁG. 15

**SECRETARIA DE ESTADO DE DESENVOLVIMENTO,
CIÊNCIA E TECNOLOGIA** CAD. 2 - PÁG. 1
COMPANHIA PARAENSE DE TURISMO CAD. 2 - PÁG. 1
COMPANHIA DE DESENVOLVIMENTO
INDUSTRIAL DO PARÁ - CDI CAD. 2 - PÁG. 1
FUNDAÇÃO DE AMPARO À PESQUISA DO
ESTADO DO PARÁ CAD. 2 - PÁG. 2

SECRETARIA DE ESTADO DA FAZENDA CAD. 2 - PÁG. 2
BANCO DO ESTADO DO PARÁ CAD. 3 - PÁG. 11

**SECRETARIA DE ESTADO
DE MEIO AMBIENTE** CAD. 3 - PÁG. 11
INSTITUTO DE DESENVOLVIMENTO FLORESTAL .. CAD. 3 - PÁG. 13

**SECRETARIA DE ESTADO DE
SEGURANÇA PÚBLICA** CAD. 3 - PÁG. 13
POLÍCIA CIVIL CAD. 3 - PÁG. 13
POLÍCIA MILITAR CAD. 3 - PÁG. 14
CORPO DE BOMBEIROS
MILITAR DO ESTADO DO PARÁ CAD. 3 - PÁG. 16
SUPERINTENDÊNCIA DO SISTEMA
PENITENCIÁRIO DO ESTADO DO PARÁ CAD. 4 - PÁG. 1
DEPARTAMENTO DE TRÂNSITO DO
ESTADO DO PARÁ CAD. 4 - PÁG. 4

**SECRETARIA DE ESTADO DE
SAÚDE PÚBLICA** CAD. 4 - PÁG. 7
HOSPITAL OPHIR LOYOLA CAD. 4 - PÁG. 10
FUNDAÇÃO SANTA CASA DE
MISERICÓRDIA DO PARÁ CAD. 4 - PÁG. 10
CENTRO DE HEMOTERAPIA E
HEMATOLOGIA DO PARÁ CAD. 4 - PÁG. 12
HOSPITAL DE CLÍNICAS GASPAR VIANNA CAD. 4 - PÁG. 12

SECRETARIA DE ESTADO DE CULTURA CAD. 4 - PÁG. 12
FUNDAÇÃO CULTURAL DO
PARÁ TANCREDO NEVES CAD. 4 - PÁG. 12

SECRETARIA DE ESTADO DE EDUCAÇÃO CAD. 4 - PÁG. 13
UNIVERSIDADE DO ESTADO DO PARÁ CAD. 5 - PÁG. 1

**SECRETARIA DE ESTADO DE ASSISTÊNCIA E
DESENVOLVIMENTO SOCIAL** CAD. 5 - PÁG. 3
FUNDAÇÃO DA CRIANÇA E DO ADOLESCENTE
DO PARÁ CAD. 5 - PÁG. 4

**SECRETARIA DE ESTADO DE
JUSTIÇA E DIREITOS HUMANOS** CAD. 5 - PÁG. 4
INSTITUTO DE METROLOGIA
DO ESTADO DO PARÁ CAD. 5 - PÁG. 4

**SECRETARIA DE ESTADO DE
PROJETOS ESTRATÉGICOS**
NÚCLEO DE GERENCIAMENTO DO PARÁ RURAL CAD. 5 - PÁG. 4

**SECRETARIA DE ESTADO DE
INTEGRAÇÃO REGIONAL** CAD. 5 - PÁG. 5

**SECRETARIA DE ESTADO DE PESCA
E AQUICULTURA** CAD. 5 - PÁG. 6

**SECRETARIA DE ESTADO DE
TRABALHO, EMPREGO E RENDA** CAD. 5 - PÁG. 6

**MINISTÉRIO PÚBLICO DE CONTAS DO
ESTADO DO PARÁ** CAD. 5 - PÁG. 6
MINISTÉRIO PÚBLICO DO ESTADO DO PARÁ CAD. 5 - PÁG. 7

ÓRGÃOS
CENTRO DE PERÍCIAS CIENTÍFICAS
RENATO CHAVES CAD. 6 - PÁG. 9
ESCOLA DE GOVERNO DO ESTADO DO PARÁ CAD. 6 - PÁG. 10
INSTITUTO DE ARTES DO PARÁ CAD. 6 - PÁG. 10
SECRETARIA DE ESTADO DE PLANEJAMENTO,
ORÇAMENTO E FINANÇAS CAD. 6 - PÁG. 10
SECRETARIA DE ESTADO DE OBRAS PÚBLICAS ... CAD. 6 - PÁG. 11
SECRETARIA DE ESTADO DE TRANSPORTES CAD. 6 - PÁG. 11
INSTITUTO DE DESENVOLVIMENTO ECONÔMICO,
SOCIAL E AMBIENTAL DO PARÁ CAD. 6 - PÁG. 11

TRIBUNAL DE CONTAS DO ESTADO DO PARÁ .. CAD. 6 - PÁG. 12
TRIBUNAL DE JUSTIÇA DO ESTADO DO PARÁ . CAD. 6 - PÁG. 12
**TRIBUNAL DE CONTAS DOS MUNICÍPIOS
DO ESTADO DO PARÁ** CAD. 6 - PÁG. 12

PARTICULARES CAD. 6 - PÁG. 13

SECRETARIAS

GABINETE DA GOVERNADORA

Governadora do Estado: Ana Júlia Carepa
Tel.: (91) 3214-5668 / 5587 Fax: (91) 3248-0133

VICE-GOVERNADORIA DO ESTADO

Vice-Governador: Odair Santos Correa
Tel.: (91) 3201-3774 Fax: (91) 3201-3753

CASA CIVIL DA GOVERNADORIA DO ESTADO

Chefe: Everaldo de Souza Martins Filho
Tel.: (91) 3214- 5568 / 5570 / 5576 / 5572 Fax: (91) 3248-1575

CASA MILITAR DA GOVERNADORIA DO ESTADO

Chefe: Coronel QOPM Raimundo de Oliveira Pantoja Júnior
Tel.: (91) 3084-2450 / 2456 Fax: (91) 3084-2455

CONSULTORIA GERAL DO ESTADO - CGE

Consultor: Carlos Botelho Da Costa
Tel.: (91) 3248-0404 Fax: (91) 3248-3294

DEFENSORIA PÚBLICA DO ESTADO

Defensor: Antônio Roberto Figueiredo Cardoso
Tel.: (91) 3201-2712 / 2697 / 2713 Fax: (91) 3201-2690

AUDITORIA GERAL DO ESTADO - AGE

Auditora: Mary Joyce White Rocha
Tel.: (91) 3201-3734 / 3653 Fax: (91) 3201-3748

AÇÃO SOCIAL INTEGRADA DO PALÁCIO DO GOVERNO - ASIPAG

Presidente: Josué Nauar de Araújo
Tel.: (91) 3344-4220 / 4222 Fax: (91) 3344-4221

SECRETARIA DE ESTADO DE COMUNICAÇÃO - SECOM

Secretário: Paulo Roberto Ferreira
Tel.: (91) 3202-0931 / 0901 Fax: (91) 3202-0903

CERIMONIAL DA GOVERNADORIA DO ESTADO

Chefe: Márcia Gentil Nogueira de Freitas
Tel.: (91) 3214-5565 Fax: (91) 3248-1539

SECRETARIA DE ESTADO DE GOVERNO

Secretário: Edilson Rodrigues de Sousa
Tel.: (91) 3201-3767/3777 Fax: (91) 3201-3655

SECRETARIA DE ESTADO INTEGRAÇÃO REGIONAL - SEIR

Secretário: André Luis Assunção de Farias
Tel.: (91) 3201-3763 / 3201-3610 Fax: (91) 3201-3664

SECRETARIA DE ESTADO DE SEGURANÇA PÚBLICA - SEGUP

Secretário: Geraldo José de Araújo
Tel.: (91) 3215-2200 / 3215-2255 Fax: (91) 3225-2644

PROCURADORIA-GERAL DO ESTADO - PGE

Procurador Geral: Ibraim José Das Mercos Rocha
Tel.: (91) 3225-0811 / 0777 Fax: (91) 3241-2828

SECRETARIA DE ESTADO DE ADMINISTRAÇÃO - SEAD

Secretário: Wilson Modesto Figueiredo
Tel.: (91) 3289- 6202 / 6224 Fax: (91) 3241-2971

IMPRENSA OFICIAL DO ESTADO - IOEPA

Presidente: Florisvaldo Bentes Martins Filho
Tel.: (91) 4009-7800 Fax: (91) 4009-7802

FUNDAÇÃO PARAENSE DE RADIODIFUSÃO - FUNTELPA

Presidente: Regina Lúcia Alves de Lima
Tel.: (91) 3228-0838 / 4005-7746 Fax: (91) 3226-6753

SECRETARIA DE ESTADO DE JUSTIÇA E DIREITOS HUMANOS - SEJUDH

Secretário: Fábio de Melo Figueiras
Tel.: (91) 4009-2722 / 2723 / 2744 / 2700 Fax: (91) 3225-1632 / 3242-9651

SECRETARIA DE ESTADO DA FAZENDA - SEFA

Secretário: Vando Vidal de Oliveira Rego
Tel.: (91) 3222-5720 / 3218-4200 / 4324 Fax: (91) 3223-0776

BANCO DO ESTADO DO PARÁ - BANPARÁ

Presidente Interino: Affonso Rodrigues Vianna Neto
Tel.: (91) 3210-3320 / 3209 Fax: (91) 3223-0823

SECRETARIA DE ESTADO DE OBRAS PÚBLICAS - SEOP

Secretário: Kleber Roberto Matos da Silva
Tel.: (91) 3183-0002 / 0003 Fax: (91) 3183-0002 / 0004

SECRETARIA DE ESTADO DE SAÚDE PÚBLICA - SESPÁ

Secretária: Maria Sílvia Martins Comarú Leal
Tel.: (91) 4006-4800 / 4804/ 4805 Fax: (91) 4006-4849

SECRETARIA DE ESTADO DE EDUCAÇÃO - SEDUC

Secretário: Luis Carlos Barbosa Cavalcante
Tel.: (91) 3211-5107 / 5160 / 5161 Fax: (91) 3211-5026

UNIVERSIDADE DO ESTADO DO PARÁ - UEPA

Reitora: Marília Brasil Xavier
Tel.: (91) 3244-5177 Fax: (91) 3244-5460

SECRETARIA DE ESTADO DE PLANEJAMENTO, ORÇAMENTO E FINANÇAS - SEPOF

Secretário: José Júlio Ferreira Lima
Tel.: (91) 3241-9291 / 3242-9900 / 3204-7417 Fax: (91) 3241-0709

SECRETÁRIA DE ESTADO DE CULTURA - SECULT

Secretário: Cincinato Marques de Souza Junior
Tel.: (91) 4009-8736 / 8740 Fax: (91) 4009-8740

SECRETARIA DE ESTADO DE DESENVOLVIMENTO, CIÊNCIA E TECNOLOGIA - SEDECT

Secretário: Maurílio de Abreu Monteiro
Tel.: (91 4009-2510 / 4009-2512 Fax: (91) 3242-5969

SECRETARIA DE ESTADO DE TRABALHO, EMPREGO E RENDA - SETER

Secretária: Ivanise Coelho Gasparim
Tel.: (91) 3241-4168 / 3222-5986 Fax: (91) 3222-5986

SECRETARIA DE ESTADO DE TRANSPORTES - SETRAN

Secretário: Moisés Moreira dos Santos
Tel.: (91) 3218-7800/7846/7805 3243-3256 Fax: (91) 3231-5845

SECRETARIA DE ESTADO DE MEIO AMBIENTE - SEMA

Secretário: Anibal Pessoa Picanço
Tel.: (91) 3184-3330 / 3341 Geral: 3184-3300 Fax: (91) 3276-8564

SECRETARIA DE ESTADO DE DESENVOLVIMENTO URBANO E REGIONAL - SEDURB

Secretário: José Andrade Raiol
Tel.: (91) 3243-0406 / 0677/ 4466 Fax: (91) 3238-2828

SECRETARIA DE ESTADO DE ESPORTE E LAZER - SEEL

Secretário: Leandro Schilipake
Tel.: (91) 3201-2300 Fax: (91) 3201-2331

SECRETARIA DE ESTADO DE ASSISTÊNCIA E DESENVOLVIMENTO SOCIAL

Secretária: Eutália Barbosa Rodrigues
Tel.: Fax: (91) 3254-1373

SECRETARIA DE ESTADO DE PROJETOS ESTRATÉGICOS

Secretário: Marcilio de Abreu Monteiro
Tel.: (91) 3201-3690 / 3684 / 3771 Fax: (91) 3201-3683

SECRETARIA DE ESTADO DE PESCA E AQUICULTURA

Secretária: Antônia do Socorro Pena da Gama
Tel.: (91) 4006-1286 Fax: (91) 4006-1262

POLÍCIA CIVIL

Delegado Geral: Raimundo Benassuly Maués Júnior
Tel.: (91) 4006-9045 Fax: (91) 3252-0050

POLÍCIA MILITAR DO PARÁ - PM

Comandante Geral: Coronel QOPM Augusto Emanuel Cardoso Leitão
Tel.: (91) 3277-5644 Fax: (91) 3277-5644

CORPO DE BOMBEIROS MILITAR DO PARÁ - CBM

Comandante Geral: Coronel QOBM Paulo Gerson Novaes De Almeida
Tel.: (91) 4006-8351/8352 Fax: (91) 4006-8353

SUPERINTENDÊNCIA DO SISTEMA PENITENCIÁRIO DO ESTADO DO PARÁ - SUSIPE

Superintendente: Justiano Alves Júnior
Tel.: (91) 3230-2214 / 3242-2539 Fax: (91) 3224-6726

DEPARTAMENTO DE TRÂNSITO DO ESTADO DO PARÁ - DETRAN

Diretor Superintendente: Alberto Campos Ribeiro
Tel.: (91) 3214-6364 / 6253 Fax: (91) 3214-6249 / 3084-6249

INSTITUTO DE ASSISTÊNCIA À SAÚDE DOS SERVIDORES DO ESTADO DO PARÁ - IASEP

Presidente: Sandra Helena Moraes Leite
Tel.: (91) 4006-7954 / 7965 / 7991 / 7994 Fax: (91) 4006-7962 / 7972

LOTERIA DO ESTADO DO PARÁ - LOTERPA

Presidente: Márcio Alfredo Rodrigues de Oliveira
Tel.: (91) 3242-3710 / 9027 Direto: 3242-9027 Fax: (91) 3242-9656

JUNTA COMERCIAL DO ESTADO DO PARÁ - JUCEPA

Presidente: José Artur Guedes Tourinho
Tel.: (91) 3217-5801 / 5802 / 5803 Fax: (91) 3217-5840

SECRETARIA DE ESTADO DE AGRICULTURA - SAGRI

Secretário: Cássio Alves Pereira
Tel.: (91) 3226-8904 / 1363 Fax: (91) 3226-7864 /3246-6168

INSTITUTO DE TERRAS DO PARÁ - ITERPA

Presidente: José Heder Benatti
Tel.: (91) 3181-6500 / 6501 Pabx: 3181-6500 Fax: (91) 3229-9488

INSTITUTO DE METROLOGIA DO PARÁ - IMEP

Presidente: Francisco Sávio Fernandez Miléo
Tel.: (91) 3246-2554 / 2404 / 1800 Fax: (91) 3266-1526

AGÊNCIA DE REGULAÇÃO E CONTROLE DE SERVIÇOS PÚBLICOS - ARCON

Diretor Geral: Miguel Fortunato Gomes dos Santos Júnior
Tel.: (91) 3213-3403 / 3241-1717 Fax: (91) 3213-3418

CENTRO DE PERÍCIAS CIENTÍFICAS RENATO CHAVES - CPC

Diretor Geral: Raimundo Humberto Pena de Oliveira
Tel.: (91) 4009-6012 Geral: 4009-6075 Fax: (91) 4009-6016

INSTITUTO DE GESTÃO PREVIDENCIÁRIA DO ESTADO DO PARÁ - IGEPREV

Presidente: Walter Silveira Franco
Tel.: (91) 3230-3521 Fax: (91) 3230-3521

ESCOLA DE GOVERNO DO ESTADO DO PARÁ - EGPA

Diretor Geral: Walter Vieira da Silva
Tel.: (91) 3214-6802 Fax: (91) 3214-6802

HOSPITAL “OFIR LOYOLA”

Diretor Geral: Paulo Cardoso Soares
Tel.: (91) 3342-1100 / 3342-1305 Geral: 3289-1002 Fax: (91) 3289-1009

CENTRO DE HEMOTERAPIA E HEMATOLOGIA - HEMOPA

Presidente: Maria de Fátima Pombo Montoril
Tel.: (91) 3242-6905 / 9100 Fax: (91) 3242-6905

FUNDAÇÃO SANTA CASA DE MISERICÓRDIA DO PARÁ

Presidente: Maurício Cezar Soares Bezerra
Tel.: (91) 3241-5208 / 4009-2241 Fax: (91) 4009-2299

FUNDAÇÃO HOSPITAL “GASPAR VIANNA”

Presidente: Benedito Paulo Bezerra
Tel.: (91) 3276-5665 / 0601 Fax: (91) 3276-1150

FUNDAÇÃO DA CRIANÇA E DO ADOLESCENTE DO PARÁ - FUNCAP

Presidente: Euníciana Peloso da Silva
Tel.: (91) 3204-0201 Fax: (91) 3204-0204

FUNDAÇÃO “CURRO VELHO”

Superintendente: Valmir Carlos Bispo Santos
Tel.: (91) 3184-9100 Fax: (91) 3184-9109

FUNDAÇÃO “CARLOS GOMES”

Superintendente: Daniel Freitas de Araújo
Tel.: (91) 3201-9450 / 3242-7431 Fax: (91) 3201-9450

INSTITUTO DE ARTES DO PARÁ - IAP

Presidente: Jaime De Oliveira Bibas
Tel.: (91) 4006-2932 / 2923 / 2924 Fax: (91) 3225-2860

INSTITUTO DE DESENVOLVIMENTO FLORESTAL DO ESTADO DO PARÁ-IDEFLOR

Diretor Geral: Jorge Alberto Gazel Yared
Tel.: (91) 3184-3377 / 3362 Fax: (91) 3184-3377

FUNDAÇÃO CULTURAL DO PARÁ “TANCREDO NEVES” - CENTUR

Presidente: Gerson Banhos Silva de Araújo
Tel.: (91) 3202-4350 / 4333 Fax: (91) 3202-4351

COMPANHIA DE SANEAMENTO DO PARÁ - COSANPA

Presidente: Edilson Rodrigues de Sousa
Tel.: (91) 3202-8400 / 8562 Fax: (91) 3226-2739

COMPANHIA DE HABITAÇÃO DO ESTADO DO PARÁ - COHAB

Presidente: Geraldo Chicre Bitar Pinheiro
Tel.: (91) 3214-8400/8500/8101/8502 3243-4575 Fax: (91) 3243-0555

COMPANHIA PARAENSE DE TURISMO - PARATUR

Presidente: Luis Antonio da Silva Souto
Tel.: (91) 3223-2130 Fax: (91) 3223-6198

CENTRAL DE ABASTECIMENTO DO PARÁ S/A - CEASA

Presidente: Marco Antônio Soares Raposo
Tel.: (91) 3228-9191 / 9260 / 9157 Fax: (91) 3228-9191

COMPANHIA DE PORTOS E HIDROVIAS DO ESTADO DO PARÁ - CPH

Presidente: Nilton Cesar Almeida Queiroz
Tel.: (91) 3201-3609 Fax: (91) 3201-3715

EMPRESA DE ASSISTÊNCIA TÉCNICA E EXTENSÃO RURAL DO ESTADO DO PARÁ - EMATER

Presidente: Williamson do Brasil de Sousa Lima
Tel.: (91) 3256-1931 / 0150 Fax: (91) 3256-0015

AGÊNCIA DE DEFESA AGROPECUÁRIA DO ESTADO DO PARÁ

Diretor Geral: Aliomar Arapiraca da Silva
Tel.: (91) 3210-1104 / 1102 Fax: (91) 3210-1105

EMPRESA DE PROCESSAMENTO DE DADOS DO ESTADO DO PARÁ - PRODEPA

Presidente: Carlos Renato Lisboa Frances
Tel.: (91) 3344-5201 / 5208 / 5217 Fax: (91) 3344-5204

MINISTÉRIO PÚBLICO

Procurador Geral: Geraldo De Mendonça Rocha
Tel.: (91) 4006-3423 / 3411 / 4006-3416 Cerimonial Fax: (91) 3223-3585

TRIBUNAL DE JUSTIÇA DO ESTADO - TJE

Presidente: Desembargador Rômulo José Ferreira Nunes
Tel.: (91) 3205-3000 Fax: (91) 3205-3204

TRIBUNAL REGIONAL ELEITORAL - TRE

Presidente: Desembargador João José da Silva Maroja
Tel.: (91) 3241-2358 Fax: (91) 3223-2802

TRIBUNAL DE CONTAS DO ESTADO - TCE

Presidente: Maria de Lourdes Lima de Oliveira
Tel.: (91) 3210-0600 / 0602 Fax: (91) 3210-0618

TRIBUNAL DE CONTAS DOS MUNICÍPIOS - TCM

Presidente: Rosa de Fátima Barge Hage
Tel.: (91) 3244-4700 Fax: (91) 3244-5634

Executivo 1

SEXTA-FEIRA, 30 DE JULHO DE 2010

GABINETE DA GOVERNADORA

LEI Nº 7.451, DE 27 DE JULHO DE 2010

Declara como integrante do patrimônio cultural de natureza imaterial do Estado do Pará, o Círio de Porto de Moz, e dá outras providências.

A ASSEMBLEIA LEGISLATIVA DO ESTADO DO PARÁ estatui e eu sanciono a seguinte Lei:

Art. 1º Fica declarado como integrante do patrimônio cultural de natureza imaterial do Estado do Pará, nos termos do art. 286 da Constituição Estadual, o Círio de Porto de Moz.

Art. 2º Esta Lei entra em vigor na data de sua publicação. PALÁCIO DO GOVERNO, 27 de julho de 2010.

ANA JÚLIA DE VASCONCELOS CAREPA

Governadora do Estado

LEI Nº 7.452, DE 27 DE JULHO DE 2010

Declara e reconhece como de utilidade pública para o Estado do Pará, a Associação Cultural "O Uirapurú", e dá outras providências.

A ASSEMBLEIA LEGISLATIVA DO ESTADO DO PARÁ estatui e eu sanciono a seguinte Lei:

Art. 1º Fica declarada e reconhecida como de utilidade pública para o Estado do Pará, a Associação Cultural "O Uirapurú", fundada em 15 de fevereiro de 1980, sem fins lucrativos, com CNPJ nº 04.168.842/0001-08, situado na Travessa 7 de Setembro, nº 489, CEP: 68.760-000, no Município de Marapanim/PA.

Parágrafo único. A entidade de que trata este artigo gozará de todos os benefícios concedidos pela legislação vigente às entidades consideradas de utilidade pública.

Art. 2º Esta Lei entra em vigor na data de sua publicação. PALÁCIO DO GOVERNO, 27 de julho de 2010.

ANA JÚLIA DE VASCONCELOS CAREPA

Governadora do Estado

DECRETO DE 29 DE JULHO DE 2010

A GOVERNADORA DO ESTADO DO PARÁ, usando das atribuições que lhe são conferidas pelo art. 135, inciso V, da Constituição Estadual, e

Considerando a ordem de classificação dos candidatos aprovados no Concurso Público C-154 da Secretaria de Estado de Educação – SEDUC, cujo resultado foi homologado e publicado no Diário Oficial do Estado de 04 de maio de 2010;

Considerando o teor do Ofício nº. 0401 – GS, datado de 31 de maio de 2010, conforme Processo nº. 2010/88112, R E S O L V E:

Art.1º Nomear, de acordo com o art. 34, § 1º, da Constituição Estadual, combinado com o art. 6º, inciso I, da Lei nº. 5.810, de 24 de janeiro de 1994, os candidatos relacionados neste Decreto para exercerem, em virtude de aprovação em concurso público, os cargos a seguir discriminados, com lotação na Secretaria de Estado de Educação – SEDUC.

1ª URE: BRAGANÇA

CARGO: PROFESSOR AD-4 – DISCIPLINA: FILOSOFIA

THIAGO AUGUSTO ARAUJO PEREIRA

SIDNEY DA SILVA CORECHA

ALCENILDO FAVACHO DO NASCIMENTO

RICARTH DE SOUZA VIEIRA

CARGO: PROFESSOR AD-4 – DISCIPLINA: FÍSICA

ADRIANO SANTOS DA ROCHA

ELISSON FARIAS

CARGO: PROFESSOR AD-4 – DISCIPLINA: INGLÊS

FERNANDO ALVES DA SILVA JUNIOR

MARCUS ALEXANDRE CARVALHO DE SOUZA

DANIELY SILVA

LEONARDO GO ITADANI

TATIANA DE SOUSA SILVA

ALINE DE PAULA CUPERTINO

CARGO: PROFESSOR AD-4 – DISCIPLINA: QUÍMICA

VIVIANE SILVA PEREIRA

LUCIANO ALMEIDA WATANABE

HERBERT FONSECA DA SILVA

2ª URE: CAMETÁ

CARGO: PROFESSOR AD-4 – DISCIPLINA: FILOSOFIA

PEDRO EDUARDO NEGREIROS CHAVES

BRENO GOMES DA COSTA

BRUNA SUELEN SILVA BARROS

CARGO: PROFESSOR AD-4 – DISCIPLINA: FÍSICA

SILMAR BARRETO RODRIGUES

DANIEL BRANDÃO DE SOUZA

ISAIAS SILVA CAMPOS

CARGO: PROFESSOR AD-4 – DISCIPLINA: INGLÊS

ROSANGELA DE JESUS DIAS BAIA

DANIELA SANTOS FURTADO

LEANDRO VALENTE DA VEIGA

CARGO: PROFESSOR AD-4 – DISCIPLINA: QUÍMICA

JOÃO BATISTA COSTA OLIVEIRA

MURILLO RODRIGO NAZARENO ALBUQUERQUE DURAES

PEDRO LOBO MONTEIRO

OSMAR BARROSO FILHO

PAULO ROBERTO ALMEIDA TAVARES

ELTON VIRGOLINO AMERICO

MARINILDO DE LIMA AIRES

FRANCILENA DE ALMEIDA FARIAS

3ª URE: ABAETETUBA

CARGO: PROFESSOR AD-4 – DISCIPLINA: ESPANHOL

CLEMILDA NAHUM ALVES

CARGO: PROFESSOR AD-4 – DISCIPLINA: FILOSOFIA

CARLOS ALBERTO NUNES COSTA

JOÃO PAULO FERREIRA MAIA

DELCE CONCEIÇÃO RODRIGUES DE SOUZA

GESFSON LUIZ DO NASCIMENTO SILVA

SERGIO DA ROCHA BRASIL

CARGO: PROFESSOR AD-4 – DISCIPLINA: FÍSICA

JOSE BENICIO DA CRUZ COSTA

RENATA DO SOCORRO SARDINHA DE CARVALHO

CARGO: PROFESSOR AD-4 – DISCIPLINA: QUÍMICA

DANIELLE NEGRÃO CARVALHO

ROSIANE SERRA DA SILVA

FLAVIO DA COSTA NEGRÃO

GERCIENE DE JESUS MIRANDA LOBATO

DHEANGELLIS DA SILVA BRITO

GREGORY RUDSON MAGNO DE ARAUJO

4ª URE: MARABÁ

CARGO: PROFESSOR AD-4 – DISCIPLINA: FILOSOFIA

MARCOS ANTONIO LEAL ALVES

ANTONIO SILVANO GONÇALVES SANTOS

ELESANDRA APARECIDA PEREIRA DA CUNHA

MARIA APARECIDA REIS DA SILVA

CARGO: PROFESSOR AD-4 – DISCIPLINA: QUÍMICA

KRISNA PAULA ARAGÃO POMPEU

REUEL ROCHA DOS SANTOS

ELEANE MONALIZA DE CERQUEIRA DE SOUZA

ELSON LUIS DOS ANJOS JUNIOR

EUCIMARA LIMA RIBEIRO

ELIELSON ALVES BESERRA SILVA

JOSE ARMANDO VERAS TROVÃO

ANA CELESTE OLIVEIRA FEITOSA

ELYSANGELA RAVANI FERREIRA

DEUSIMAR DE OLIVEIRA LOPES

JOSUE LEAL MOURA DANTAS

ELIANE DA COSTA LIMA

MARCEL FERREIRA MIRANDA

5ª URE: SANTARÉM

CARGO: PROFESSOR AD-4 – DISCIPLINA: FILOSOFIA

RUI CARLOS MAYER

JOSE WILLIAMS DA SILVA VALENTIM

JOELEISE ASSIS CHAVES SOUSA

CARGO: PROFESSOR AD-4 – DISCIPLINA: FÍSICA

KHAYTH MARRONNY RABELO NAGATA

CARGO: PROFESSOR AD-4 – DISCIPLINA: INGLÊS

JOAQUIM DA ROCHA BASTOS FILHO

IVANITA BENTES SOUSA

SILVIA CRISTINA BARROS DE SOUZA

DILONEI AUGUSTO ROCHA DE FREITAS

HELLEN PICANÇO GALUCIO

MANUEL BENJAMIN MONTEIRO LIBERAL SOUSA

JOÃO RENATO AIRES DE MENDONÇA

LIDIANE GODINHO SILVA

MARIA NATALINA DOS SANTOS MAGNO

CRISTIANA CECILIA SENA NOGUEIRA GUIMARÃES

CARGO: PROFESSOR AD-4 – DISCIPLINA: QUÍMICA

CHRISTIANE MARIA REGO SOUSA

6ª URE: MONTE ALEGRE

CARGO: PROFESSOR AD-4 – DISCIPLINA: FÍSICA

RENILSON SILVA DE OLIVEIRA

CARGO: PROFESSOR AD-4 – DISCIPLINA: INGLÊS

RAIMUNDO EDIVANDRO ALVES DE VASCONCELOS

FRANK YRLAN BAIA XAVIER

CARGO: PROFESSOR AD-4 – DISCIPLINA: MATEMÁTICA

GLEICE DANIELY VERA CRUZ DE ATAIDE

CARGO: PROFESSOR AD-4 – DISCIPLINA: QUÍMICA

ANTONIO MARCUS ALVES SISILIO

JOELMA NASCIMENTO DOS SANTOS

DEYVISON RICHARD DE FIGUEIREDO BAIA PORTO

7ª URE: ÓBIDOS

CARGO: PROFESSOR AD-4 – DISCIPLINA: FILOSOFIA

JOSE CARDOSO SIMÕES NETO

RUBENIC SANTOS DE ARAUJO

JOELISON DE CARVALHO GODINHO

FRANCINALDO FREIRE FERREIRA

JOSE DINANCI COSTA CERDEIRA

MILENILDO DA SILVA FREITAS

ANDREW RAFAEL ARAUJO E SILVA

CARGO: PROFESSOR AD-4 – DISCIPLINA: INGLÊS

DULCILENE FIGUEIRA SOTELO

ROSILEI PEREIRA DA SILVA

JARDELMA DE SOUZA CARVALHO

JOSE GUILHERME COUTO SARRAZIN

ANA CLAUDIA SARRAZIN DE ANDRADE

DENILSON DE OLIVEIRA BARBOSA

JACIARA MARCIA DE LIMA

JOSE ODILEY AZEVEDO DOS REIS

SALETE PALMA DE SOUSA

CARGO: PROFESSOR AD-4 – DISCIPLINA: MATEMÁTICA

ROBERTO RIBEIRO BASTOS NETO

ADRIANO SOUSA PINTO

JOSIEL GOMES DOS SANTOS

CARGO: PROFESSOR AD-4 – DISCIPLINA: QUÍMICA

JUCELENA LIMA DOS REIS

CARGO: PROFESSOR AD-4 – DISCIPLINA: SOCIOLOGIA

FABRICIA NASCIMENTO DOS SANTOS

PEDRO AQUINO DE SANTANA

JOÃO ANTONIO GONÇALVES PINTO

8ª URE: CASTANHAL

CARGO: PROFESSOR AD-4 – DISCIPLINA: ESPANHOL

MARCILENE DO AMARAL OLIVEIRA BAEZ

AMANDA KAROLLYNE ROCHA FARIAS

CARGO: PROFESSOR AD-4 – DISCIPLINA: FÍSICA

WILSON LUNA MACHADO ALENCAR

LAIS NOGUEIRA MAGNO

AILTON DE OLIVEIRA E SILVA

9ª URE: MARACANÁ

CARGO: PROFESSOR AD-4 – DISCIPLINA: ARTES

MIRIAN DAS NEVES FOSECA REIS

MONICA CRISTINA ROCHA PEREIRA

JULIANA FERREIRA TOURINHO

CARGO: PROFESSOR AD-4 – DISCIPLINA: FILOSOFIA

SUZANE DA SILVA ARAUJO

CARGO: PROFESSOR AD-4 – DISCIPLINA: FÍSICA

JORGE EDSON AMORIM DIAS

CARGO: PROFESSOR AD-4 – DISCIPLINA: INGLÊS

KARL MARX DA SILVA SANTOS

MARIA JOSINEIDE SODRE RIBEIRO

JORGE ANTONIO MONTEIRO MAIA

NEY ARAGÃO SILVA

LAIS MELO DA COSTA

CARGO: PROFESSOR AD-4 – DISCIPLINA: QUÍMICA

JADER DE LIMA TAVARES

MARCOS WILSON DA PAIXÃO PEREIRA

LEILA CRISTINA BESSA DA COSTA

HAROLDO DA SILVA RIPARDO FILHO

10ª URE: ALTAMIRA

CARGO: PROFESSOR AD-4 – DISCIPLINA: ARTES

FRANCISCO WALTER SILVA DE ARAUJO

CARGO: PROFESSOR AD-4 – DISCIPLINA: INGLÊS

GIZELIA MARIA DA SILVA FREITAS

MARIA IVONEIDE RODRIGUES

CARGO: PROFESSOR AD-4 – DISCIPLINA: QUÍMICA

KÁTIA LIMA DE ANDRADE

KERLY RIBEIRO ACACIO

12ª URE: ITAITUBA

CARGO: PROFESSOR AD-4 – DISCIPLINA: INGLÊS

ANTONIA ARLENE DE SOUSA

JANICE CHAVES DA SILVA

MARCOS FRANCISCO SERAFIM DE SOUZA

CLARICE SPIES

IVONETE SAMPAIO MENDONÇA

RAIMUNDA LESSY GOMES LIMA

13ª URE: BREVES**CARGO: PROFESSOR AD-4 – DISCIPLINA: INGLÊS**IVANEY JOSE MARQUES VIEIRA
LUANA MAGALHÃES SANTIAGO
ROSSANNA VIRGINIA DA SILVA MOREIRA
ARLEIDE SEABRA DOS SANTOS
LELIANE DE VASCONCELOS SACRAMENTA
GILMA MARILIA DE OLIVEIRA PEREIRA
DIEGO ALVES DA SILVA**CARGO: PROFESSOR AD-4 – DISCIPLINA: QUÍMICA**LETE MARIA DA CONCEIÇÃO CUNHA
VITAL JUNIOR DE OLIVEIRA SOUZA
HELTIOMAR DA CONCEIÇÃO ALVES
CARLOS PINHEIRO DA SILVA
HELLEN FABRICIA SIQUEIRA PINTO**14ª URE: CAPANEMA****CARGO: PROFESSOR AD-4 – DISCIPLINA: ARTES**

ALINE GONÇALVES DE MELO

CARGO: PROFESSOR AD-4 – DISCIPLINA: FILOSOFIACICERO PEREIRA DA SILVA JUNIOR
ODETE LILI JUNGES

ZILDOMAR SILVA DE SOUZA

CARGO: PROFESSOR AD-4 – DISCIPLINA: FÍSICA

ALECXANDER ARAUJO ALHO DE FREITAS

CARGO: PROFESSOR AD-4 – DISCIPLINA: INGLÊSCESAR WILLIAM MARTINS SOUZA
ELIZANGELA DE NAZARE DE CASTRO CARDOSO
RITA DE CASSIA ALVES FAVACHO**15ª URE: CONCEIÇÃO DO ARAGUAIA****CARGO: PROFESSOR AD-4 – DISCIPLINA: ESPANHOL**

APOLO MACOTO HINO

CARGO: PROFESSOR AD-4 – DISCIPLINA: FILOSOFIA

FABIANO TEIXEIRA BEZERRA

JOSE ROBERTO DE OLIVEIRA

CARGO: PROFESSOR AD-4 – DISCIPLINA: FÍSICA

FRANCELINO GOMES DA SILVA

CARGO: PROFESSOR AD-4 – DISCIPLINA: QUÍMICA

ROBSON BANDEIRA DE MELO TORRES

KLAYTON MOREIRA RIBEIRO

JULIANA ROCHA DOS SANTOS

VALDINEI LINDOSO SILVA

16ª URE: TUCURUI**CARGO: PROFESSOR AD-4 – DISCIPLINA: ARTES**

DARLEN IZABELA OLIVEIRA MOURA

DAVID TEIXEIRA THEREZO NETO

CARGO: PROFESSOR AD-4 – DISCIPLINA: INGLÊS

XENIA LOPES DE OLIVEIRA SILVA

JHOSEFFER RANIERE DE OLIVEIRA VIEIRA

DANIELA NUNES QUEIROZ

EDERSON RENAN PACHECO FARIAS

CARGO: PROFESSOR AD-4 – DISCIPLINA: QUÍMICA

EDILEUDA MERGULHÃO PANTOJA

FLAVIO DA SILVA DOS SANTOS

ANTONIO JOSE MIRANDA SILVA

JOSE ALBERTO SILVA

17ª URE: CAPITÃO POÇO**CARGO: PROFESSOR AD-4 – DISCIPLINA: ARTES**

ROSANGELA DO SOCORRO FERREIRA MODESTO

MARLON CARAVELA DOS ANJOS

CARGO: PROFESSOR AD-4 – DISCIPLINA: FILOSOFIA

KLEIBER ELPIDIO FARIAS DE SOUZA

DANIELE DE SOUZA BRITO

LUAN JOSE SILVA REMIGIO

SERGIO ANDRE SOARES DE OLIVEIRA

MAURO DAMASCENO BORGES

CARGO: PROFESSOR AD-4 – DISCIPLINA: INGLÊS

NARJARA DE FATIMA GALIZA DA SILVA PASTANA

CLAUDIA HELENA DA COSTA SILVA

JOSE MARIA SOUZA BARBOSA

JOSE VALDEMIR LIMA ARAUJO

RIOCANAN MARINHO DE OLIVEIRA

MARIA ELIETE DE SOUZA SANTOS

LICIA REGINA LIMA DE SOUSA

NATALINA VIEIRA NOJOSA

LIANGE OLIVEIRA CORDEIRO ROCHA

CARGO: PROFESSOR AD-4 – DISCIPLINA: MATEMÁTICA

DION SANTOS DAMASCENO

ALVARO AUGUSTO SOUZA SILVA

RONILSON LIMA DE OLIVEIRA

LUIZ ERNESTO MAURICIO DE ABREU LEITÃO

ROSINALDO LUIZ DA SILVA OLIVEIRA

SHAYENNE SUE ELLEN GAIA PAES

CARGO: PROFESSOR AD-4 – DISCIPLINA: QUÍMICA

CARLOS ALFREDO PINHEIRO ALVES

KEILA REGIA AMORIM SANTANA SAMPAIO

TACIANA ALVES DOS REIS

ANTONIO ANDERSON PORFIRIO MONTEIRO

MARIA BRUNA MARTINS CARVALHO

HENDERSON MONTEIRO RAMOS

CARGO: PROFESSOR AD-4 – DISCIPLINA: SOCIOLOGIA

BRENO AUGUSTO GARCIA SALES

ANTONIO CHARLES DA PAZ

FABIO ANDRE DOS SANTOS RIBEIRO

ROSEANE REIS DAMASCENO

CONCEIÇÃO ALVES DA SILVA

LUIZ CARLOS DA SILVA ARAUJO FILHO

18ª URE: MÃE DO RIO**CARGO: PROFESSOR AD-4 – DISCIPLINA: ARTES**

ANDERSON REMEDIOS DA SILVA

JUDITE NASCIMENTO FERREIRA

LEIDIANE DAS GRAÇAS DE ABREU TEIXEIRA

CARGO: PROFESSOR AD-4 – DISCIPLINA: ESPANHOL

JORDANE LIMA DIAS

CARGO: PROFESSOR AD-4 – DISCIPLINA: FÍSICA

SEBASTIÃO RODRIGUES MOURA

CARGO: PROFESSOR AD-4 – DISCIPLINA: QUÍMICA

ANTONIO DENILSON LEANDRO DA SILVA

20ª URE: REGIÃO DAS ILHAS**CARGO: PROFESSOR AD-4 – DISCIPLINA: ARTES**

CAMYLA ROBERTA GONZASGA SILVA

DIEGO ALVES LIMA

PRIAMO DE CARVALHO BRANDÃO

CARGO: PROFESSOR AD-4 – DISCIPLINA: INGLÊS

ORLANDO FIGUEIREDO NASCIMENTO

ANSELMO AUGUSTO FERNANDES COSTA

GISELI LOUSEIRO COSTA

MARCIA MARIA XAVIER VELOSO

ANDRE MAURICIO E SILVA CERVEIRA

ALESSANDRA GREYCE GAIA PAMPLONA

CARGO: PROFESSOR AD-4 – DISCIPLINA: MATEMÁTICA

WALTER JESUS DA COSTA MARTINS FILHO

MAX RUBSON CUNHA MENDES

VANCLER DO ESPIRITO SANTO MIRANDA

MARCELO DE JESUS SERRA PENNA

CASSIO ROGERIO DANTAS GARCIA

DANIEL DOS SANTOS FERREIRA JUNIOR

REGINALDO CAVALCANTE DE ARAUJO

ANDSON GLAUBER PORFIRIO CARDOSO

ARMANDO JOSE DA SILVA PAIVA

IDAIANY REGINA OLIVEIRA MENDES

DIEGO DA COSTA ARAUJO

RONDINELI CARNEIRO LOUREIRO

DAVI GEMAQUE DE MEDEIROS

ILHA DE COTIJUBA**CARGO: PROFESSOR AD-4 – DISCIPLINA: SERIES****INICIAIS DO ENSINO FUNDAMENTAL**

DENIZE CONCEIÇÃO MIRANDA PEREIRA

CARGO: MERENDEIRA

ODALECIO DIAS

ILHA DE PAQUETÁ**CARGO: PROFESSOR AD-4 – DISCIPLINA: SERIES****INICIAIS DO ENSINO FUNDAMENTAL**

ALINI DO SOCORRO PINHEIRO CRUZ

ILHA DE PILATOS**CARGO: PROFESSOR AD-4 – DISCIPLINA: SÉRIES****INICIAIS DO ENSINO FUNDAMENTAL**

MARIA DO SOCORRO APARECIDA VALE DE SOUZA

IVANA DO SOCORRO ALEIXO DA SILVA

CARGO: MERENDEIRA

PATRICIA DE LIMA FERREIRA

ILHA DE URUBUOCA**CARGO: PROFESSOR AD-4 – DISCIPLINA: SERIES****INICIAIS DO ENSINO FUNDAMENTAL**

HILDA CRISTINA MELO RIBEIRO

CARGO: MERENDEIRA

LUCÉLIA DO SOCORRO RODRIGUES CORTINHAS

Art. 2º Este Decreto entra em vigor na data de sua publicação.

PALÁCIO DO GOVERNO, 29 DE JULHO DE 2010.

ANA JÚLIA DE VASCONCELOS CAREPA

Governadora do Estado

DECRETO DE 29 DE JULHO DE 2010

A GOVERNADORA DO ESTADO DO PARÁ, usando das atribuições que lhe são conferidas pelo art.135, inciso V, da Constituição Estadual, e

Considerando a ordem de classificação dos candidatos aprovados no Concurso Público C-113 da Procuradoria Geral do Estado – PGE, cujo resultado foi homologado e publicado no Diário Oficial do Estado dos dias 30 de março e 15 de maio de 2007;

Considerando os termos dos Ofícios nºs. 1647, 1652, 1735, 1732, 1889 e 2780-PGE.GAB., datados de 12, 13, 15, 19 e 27 de abril e 22 de junho de 2010, conforme Processo nº. 2010/46883,

R E S O L V E:

Art.1º - Nomear, de acordo com o art. 34, § 1º, da Constituição

Estadual, combinado com o art. 6º, inciso I, da Lei nº. 5.810, de 24 de janeiro de 1994, os candidatos constantes deste Decreto para exercerem, em virtude de aprovação em concurso público, os cargos a seguir discriminados, com lotação na Procuradoria Geral do Estado – PGE.

CARGO: TÉCNICO EM PROCURADORIA – DIREITO

IEDA ANDRADE FERNANDES

KENNYSTON NEGRÃO DE MELO

JOSYNELIA TAVARES RAÍOL

SANDRA ZAMPROGNO DA SILVEIRA

CARGO: TÉCNICO DE GESTÃO DE PROCURADORIA

FERNANDO SARAIVA DE SOUZA FILHO

CARGO: ASSISTENTE DE PROCURADORIA

DEBORA CRISTIANA PINHO DA COSTA

CRISTIAN DA LUZ VIDAL – Pessoa com Deficiência

ADRIANO QUEIROZ SILVA

SAMUEL CLAYTON MACIEL NEVES

FERNANDA SUELY BARATA MEDEIROS DE MELLO

MARCOS FABRICIO ALENCAR GONÇALVES

CARGO: ASSISTENTE DE PROCURADORIA EM**INFORMÁTICA**

ROGERIO LIMA CARNEIRO

CARGO: MOTORISTA

NATANAEL DE MOURA SARMENTO

Art. 2º Este Decreto entra em vigor na data de sua publicação.

PALÁCIO DO GOVERNO, 29 DE JULHO DE 2010.

ANA JÚLIA DE VASCONCELOS CAREPA

Governadora do Estado

DECRETO DE 29 DE JULHO DE 2010

A GOVERNADORA DO ESTADO DO PARÁ, usando das atribuições que lhe são conferidas pelo art.135, inciso V, da Constituição Estadual, e Considerando os termos do Ofício nº. 790–GS/GEPEs, datado de 23 de abril de 2010, da Secretaria de Estado de Desenvolvimento, Ciência e Tecnologia – SEDECT, conforme Processo nº. 2010/53315;

Considerando a ordem de classificação dos candidatos aprovados no Concurso Público C-129 da Secretaria de Estado de Desenvolvimento, Ciência e Tecnologia – SEDECT, cujo resultado foi homologado e publicado no Diário Oficial do Estado dos dias 28 de maio e 26 de junho de 2008,

R E S O L V E:

Art. 1º Nomear, de acordo com o art. 34, § 1º, da Constituição Estadual, combinado com o art. 6º, inciso I, da Lei nº. 5.810, de 24 de janeiro de 1994, os candidatos relacionados neste Decreto para exercerem, em virtude de aprovação em concurso público, os cargos a seguir discriminados, com lotação na Secretaria de Estado de Desenvolvimento, Ciência e Tecnologia – SEDECT.

CARGO: AUXILIAR DE SERVIÇOS OPERACIONAIS

GELSILENE DE SOUZA CASSIANO

CARGO: MOTORISTA

MAXIMIANO SOUTO AMADO NETO

CARLOS ALBERTO DA CONCEIÇÃO SILVA

Art. 2º Este Decreto entra em vigor na data de sua publicação.

PALÁCIO DO GOVERNO, 29 DE JULHO DE 2010.

ANA JÚLIA DE VASCONCELOS CAREPA

Governadora do Estado

DECRETO DE 29 DE JULHO DE 2010

A GOVERNADORA DO ESTADO DO PARÁ, usando das

atribuições que lhe são conferidas pelo art. 135, inciso V, da

Constituição Estadual, e

Considerando a ordem de classificação dos candidatos aprovados no Concurso Público C-120 do Centro de Perícias Científicas “Renato Chaves”, cujo resultado foi homologado e publicado no Diário Oficial do Estado do dia 17 de julho de 2009;

Considerando os termos do Ofício nº. 014 – GAB-DG-CPC, datado de 14 de janeiro de 2010, conforme Processo nº. 2010/11598,

R E S O L V E:

Art. 1º Nomear, de acordo com o art. 34, § 1º, da Constituição Estadual, combinado com o art. 6º, inciso I, da Lei nº. 5.810, de 24 de janeiro de 1994, os candidatos relacionados neste Decreto para exercerem, em virtude de aprovação em concurso público, o cargo a seguir discriminado, com lotação no Centro de Perícias Científicas “Renato Chaves”.

PERITO MÉDICO LEGISTA – FORMAÇÃO: MEDICINA/MARABÁ

PAULO EWERTON LIMA TEIXEIRA

JONAS KARLEM ANGELIM VIANA

GLAUCIA NEUSA OLIVEIRA MOREIRA

GILSON FARIAS DE OLIVEIRA – **Sub Judice**

MARCOS JOVA SANTOS DA SILVA

NAGILSON RODRIGUES AMOURY

Art. 2º Este Decreto entra em vigor na data de sua publicação.

PALÁCIO DO GOVERNO, 29 DE JULHO DE 2010.

ANA JÚLIA DE VASCONCELOS CAREPA

Governadora do Estado

DECRETO DE 29 DE JULHO DE 2010

A GOVERNADORA DO ESTADO DO PARÁ, usando das atribuições que lhe são conferidas pelo art.135, inciso V, da Constituição Estadual, e

Considerando os termos do Ofício nº. 054-GCAP/SAGE, datado de 25 de março de 2010, da Secretaria de Estado de Educação – SEDUC, conforme Processo nº. 2010/78148;

Considerando que os candidatos a seguir relacionados foram aprovados e nomeados no Concurso Público C-125 da Secretaria de Estado de Educação, mas solicitaram renúncia de posse, conforme prevê o art. 22-A da Lei nº. 5.810, de 24 de janeiro de 1994 (alterada pela Lei nº. 7.071/2007, publicada no Diário Oficial do Estado de 28 de dezembro de 2008),

RESOLVE:

Art. 1º Tornar sem efeito, com base nos termos do art. 22, § 3º, da Lei nº. 5.810, de 24 de janeiro de 1994, a nomeação dos relacionados neste Decreto, os quais foram nomeados para exercer o cargo a seguir discriminado, com lotação na Secretaria de Estado de Educação – SEDUC.

CARGO: PROFESSOR, CÓDIGO AD4-401

14ª URE - CAPANEMA

DISCIPLINA: MATEMÁTICA

WALDIR FILHO SOARES DA SILVA

DISCIPLINA: INGLÊS

ANTONIA SILVIA DE FIGUEIREDO

Art. 2º Este Decreto entra em vigor na data de sua publicação.

PALÁCIO DO GOVERNO, 29 DE JULHO DE 2010.

ANA JÚLIA DE VASCONCELOS CAREPA

Governadora do Estado

DECRETO DE 29 DE JULHO DE 2010

A GOVERNADORA DO ESTADO DO PARÁ, usando das atribuições que lhe são conferidas pelo art. 135, inciso V, da Constituição Estadual, e

Considerando os termos do Ofício nº. 054-GCAP/SAGE, datado de 25 de março de 2010, da Secretaria de Estado de Educação – SEDUC, conforme Processo nº. 2010/78148;

Considerando que os candidatos a seguir relacionados foram aprovados e nomeados no Concurso Público C-130 da Secretaria de Estado de Educação – SEDUC, mas solicitaram renúncia de posse conforme prevê o art. 22-A da Lei nº. 5.810, de 24 de janeiro de 1994 (alterada pela Lei nº. 7.071/2007, publicada no Diário Oficial do Estado do dia 28 de dezembro de 2008),

RESOLVE:

Art. 1º Tornar sem efeito, com base nos termos do art. 22, § 3º, da Lei nº. 5.810, de 24 de janeiro de 1994, a nomeação dos relacionados neste Decreto, os quais foram nomeados para exercer o cargo a seguir discriminado, com lotação na Secretaria de Estado de Educação – SEDUC.

CARGO: ASSISTENTE ADMINISTRATIVO

1ª URE – BRAGANÇA

VALDENICE DE OLIVEIRA SANTOS

3ª URE – ABAETETUBA

DEISIANE DO SOCORRO CARDOSO LOBATO

19ª URE – BELÉM

NATHALIA LORENA ARAUJO DOS SANTOS

Art. 2º Este Decreto entra em vigor na data de sua publicação.

PALÁCIO DO GOVERNO, 29 DE JULHO DE 2010.

ANA JÚLIA DE VASCONCELOS CAREPA

Governadora do Estado

DECRETO

A GOVERNADORA DO ESTADO RESOLVE: exonerar, de acordo com o art. 60, inciso I, da Lei n.º 5.810, de 24 de janeiro de 1994, LUIZ REGASSON BRESSAN do cargo em comissão de Assessor Especial II, com lotação na Governadoria do Estado, a contar de 22 de julho de 2010.

PALÁCIO DO GOVERNO, 29 DE JULHO DE 2010.

ANA JÚLIA DE VASCONCELOS CAREPA

Governadora do Estado

DECRETO

A GOVERNADORA DO ESTADO RESOLVE: nomear, de acordo com o art. 6º, inciso II, da Lei n.º 5.810, de 24 de janeiro de 1994, CÁSSIA GABRIELA LEAL LEITE para exercer o cargo em comissão de Assessor Especial II, com lotação na Governadoria do Estado, a contar de 22 de julho de 2010.

PALÁCIO DO GOVERNO, 29 DE JULHO DE 2010.

ANA JÚLIA DE VASCONCELOS CAREPA

Governadora do Estado

DECRETO

A GOVERNADORA DO ESTADO RESOLVE: nomear, de acordo com o art. 6º, inciso II, da Lei n.º 5.810, de 24 de janeiro de 1994, LUCIANA DA COSTA SOUSA para exercer o cargo em comissão de Assessor Especial, com lotação na Governadoria do Estado.

PALÁCIO DO GOVERNO, 29 DE JULHO DE 2010.

ANA JÚLIA DE VASCONCELOS CAREPA

Governadora do Estado

DECRETO

A GOVERNADORA DO ESTADO RESOLVE: nomear, de acordo com o art. 6º, inciso II, da Lei n.º 5.810, de 24 de janeiro de 1994, LUCIANA DA COSTA SOUSA para exercer o cargo em comissão de Assessor Especial, com lotação na Governadoria do Estado.

PALÁCIO DO GOVERNO, 29 DE JULHO DE 2010.

ANA JÚLIA DE VASCONCELOS CAREPA

Governadora do Estado

ERRATA

O Decreto n.º 2.421, de 20 de julho de 2010, publicado no Diário Oficial do Estado n.º 31.713, de 21 de julho de 2010, caderno 1, páginas 6, 7, 8, 9,

I - no inciso XVIII do art. 1º:

Onde se lê:

“VII - número do pedido de aquisição, com 9 (nove) dígitos;

VIII - a quantidade, a seriação e a numeração inicial e final de formulários de segurança a serem fornecidos.”

Leia-se:

“VI - número do pedido de aquisição, com 9 (nove) dígitos;

VII - a quantidade, a seriação e a numeração inicial e final de formulários de segurança a serem fornecidos.”

II - no inciso XXVI do art. 1º:

Onde se lê:

“§ 2º Para a atualização da versão do software básico, o contribuinte deverá formalizar denúncia espontânea pelo Portal de Serviços da SEFA e solicitar a liberação da empresa credenciada na Secretaria de Estado da Fazenda, para intervir no equipamento ECF da marca, modelo e versão, a fim de realizar a intervenção técnica, nos termos do Ato COTEPE ou outro dispositivo legal de revisão do equipamento e no art. 409, incisos I e II, alínea “d”, deste Regulamento.”

Leia-se:

“§ 2º Para a atualização da versão do software básico, o contribuinte deverá formalizar denúncia espontânea pelo Portal de Serviços da SEFA e solicitar a liberação da empresa credenciada na Secretaria de Estado da Fazenda, para intervir no equipamento ECF da marca, modelo e versão, a fim de realizar a intervenção técnica, nos termos do Ato COTEPE ou outro dispositivo legal de revisão do equipamento e no art. 409, incisos I e II, deste Regulamento.”

III - no inciso XXVIII do art. 1º:

Onde se lê:

“§ 5º Após atualização do software básico, a empresa credenciada deverá fazer o lançamento da intervenção técnica no do Portal de Serviço da SEFA.”

Leia-se:

“§ 5º Após atualização do software básico, a empresa credenciada deverá fazer o lançamento da intervenção técnica no Portal de Serviço da SEFA.”

IV - no inciso XL do art. 1º:

Onde se lê:

“TERMO DE CREDENCIAMENTO Nº /.....

[...]

....., de de

;

Leia-se:

“TERMO DE CREDENCIAMENTO Nº /.....

[...]

....., de de

;

AUTORIDADE FISCAL RESPONSÁVEL PELO CREDENCIAMENTO”;

V - no inciso II do art. 2º:

Onde se lê:

“XXI - [...]

§ 1º [...]

II - Código de Identificação da Unidade da Federação favorecida, que deve constar no ...”

Leia-se:

“XXI - [...]

§ 1º [...]

II - Código de Identificação da Unidade da Federação favorecida, que deve constar no código de barras.”

CASA CIVIL DA GOVERNADORIA

PORTARIA Nº 1.116/2010-CCG, DE 29 DE JULHO DE 2010 O CHEFE DA CASA CIVIL DA GOVERNADORIA DO ESTADO, no uso das atribuições que lhe são conferidas pelo Decreto nº. 2.163, de 6 de abril de 2006, e

CONSIDERANDO os termos do Ofício nº. 1784/2010-GABS/SESPA, R E S O L V E:

exonerar ROBERTO ALLEN DA SILVA FRANCO do cargo em comissão de Chefe da Divisão de Laboratório, código GEP-DAS-011.3, com lotação na Secretaria de Estado de Saúde Pública, a contar de 1º de julho de 2010.

REGISTRE-SE, PUBLIQUE-SE E CUMPRE-SE

CASA CIVIL DA GOVERNADORIA DO ESTADO, 29 DE JULHO DE 2010.

EVERALDO DE SOUZA MARTINS FILHO

Chefe da Casa Civil da Governadoria do Estado

PORTARIA Nº 1.117/2010-CCG, DE 29 DE JULHO DE 2010 O CHEFE DA CASA CIVIL DA GOVERNADORIA DO ESTADO, no uso das atribuições que lhe são conferidas pelo Decreto nº. 2.163, de 6 de abril de 2006, e

CONSIDERANDO os termos do Ofício nº. 1784/2010-GABS/SESPA, R E S O L V E:

nomear ANTONIO CARLOS NAZARÉ MONTEIRO para exercer o cargo em comissão de Chefe da Divisão de Laboratório, código GEP-DAS-011.3, com lotação na Secretaria de Estado de Saúde Pública, a contar de 1º de julho de 2010.

REGISTRE-SE, PUBLIQUE-SE E CUMPRE-SE

CASA CIVIL DA GOVERNADORIA DO ESTADO, 29 DE JULHO DE 2010.

EVERALDO DE SOUZA MARTINS FILHO

Chefe da Casa Civil da Governadoria do Estado

PORTARIA Nº 1.118/2010-CCG, DE 29 DE JULHO DE 2010 O CHEFE DA CASA CIVIL DA GOVERNADORIA DO ESTADO, no uso das atribuições que lhe são conferidas pelo Decreto nº. 2.163, de 6 de abril de 2006, e

CONSIDERANDO os termos do Ofício nº. 1783/2010-GABS/SESPA,

R E S O L V E:

exonerar EMERSON MONTEIRO DOS SANTOS do cargo em comissão de Chefe da Divisão de Biologia Médica, código GEP-DAS-011.3, com lotação na Secretaria de Estado de Saúde Pública, a contar de 1º de julho de 2010.

REGISTRE-SE, PUBLIQUE-SE E CUMPRE-SE

CASA CIVIL DA GOVERNADORIA DO ESTADO, 29 DE JULHO DE 2010.

EVERALDO DE SOUZA MARTINS FILHO

Chefe da Casa Civil da Governadoria do Estado

PORTARIA Nº 1.119/2010-CCG, DE 29 DE JULHO DE 2010 O CHEFE DA CASA CIVIL DA GOVERNADORIA DO ESTADO, no uso das atribuições que lhe são conferidas pelo Decreto nº. 2.163, de 6 de abril de 2006, e

CONSIDERANDO os termos do Ofício nº. 1783/2010-GABS/SESPA,

R E S O L V E:

nomear ROBERTO ALLEN DA SILVA FRANCO para exercer o cargo em comissão de Chefe da Divisão de Biologia Médica, código GEP-DAS-011.3, com lotação na Secretaria de Estado de Saúde Pública, a contar de 1º de julho de 2010.

REGISTRE-SE, PUBLIQUE-SE E CUMPRE-SE

CASA CIVIL DA GOVERNADORIA DO ESTADO, 29 DE JULHO DE 2010.

EVERALDO DE SOUZA MARTINS FILHO

Chefe da Casa Civil da Governadoria do Estado

PORTARIA Nº 1.120/2010-CCG, DE 29 DE JULHO DE 2010 O CHEFE DA CASA CIVIL DA GOVERNADORIA DO ESTADO, no uso das atribuições que lhe são conferidas pelo Decreto nº. 2.163, de 6 de abril de 2006, e

CONSIDERANDO os termos do Ofício nº. 1740/2010-GABS/SESPA,

R E S O L V E:

exonerar JOSÉ GUILHERME RIBEIRO NUNES do cargo em comissão de Assistente de Centro de Saúde, código GEP-DAS-012.1, com lotação na Secretaria de Estado de Saúde Pública, a contar de 1º de julho de 2010.

REGISTRE-SE, PUBLIQUE-SE E CUMPRE-SE

CASA CIVIL DA GOVERNADORIA DO ESTADO, 29 DE JULHO DE 2010.

EVERALDO DE SOUZA MARTINS FILHO

Chefe da Casa Civil da Governadoria do Estado

PORTARIA Nº 1.121/2010-CCG, DE 29 DE JULHO DE 2010 O CHEFE DA CASA CIVIL DA GOVERNADORIA DO ESTADO, no uso das atribuições que lhe são conferidas pelo Decreto nº. 2.163, de 6 de abril de 2006, e

CONSIDERANDO os termos do Ofício nº. 1740/2010-GABS/SESPA,

R E S O L V E:

nomear ALDECIR ANTONIO MAIA DE ARAÚJO para exercer o cargo em comissão de Assistente de Centro de Saúde, código GEP-DAS-012.1, com lotação na Secretaria de Estado de Saúde Pública, a contar de 1º de julho de 2010.

REGISTRE-SE, PUBLIQUE-SE E CUMPRE-SE

CASA CIVIL DA GOVERNADORIA DO ESTADO, 29 DE JULHO DE 2010.

EVERALDO DE SOUZA MARTINS FILHO

Chefe da Casa Civil da Governadoria do Estado

PORTARIA Nº 1.122/2010-CCG, DE 29 DE JULHO DE 2010 O CHEFE DA CASA CIVIL DA GOVERNADORIA DO ESTADO, no uso das atribuições que lhe são conferidas pelo Decreto nº. 2.163, de 6 de abril de 2006, e

CONSIDERANDO os termos do Ofício nº. 1740/2010-GABS/SESPA,

R E S O L V E:

nomear ALDECIR ANTONIO MAIA DE ARAÚJO para exercer o cargo em comissão de Assistente de Centro de Saúde, código GEP-DAS-012.1, com lotação na Secretaria de Estado de Saúde Pública, a contar de 1º de julho de 2010.

REGISTRE-SE, PUBLIQUE-SE E CUMPRE-SE

CASA CIVIL DA GOVERNADORIA DO ESTADO, 29 DE JULHO DE 2010.

EVERALDO DE SOUZA MARTINS FILHO

Chefe da Casa Civil da Governadoria do Estado

PORTARIA Nº 1.122/2010-CCG, DE 29 DE JULHO DE 2010 O CHEFE DA CASA CIVIL DA GOVERNADORIA DO ESTADO, no uso das atribuições que lhe são conferidas pelo Decreto nº. 2.163, de 6 de abril de 2006, e

CONSIDERANDO os termos do Ofício nº. 1740/2010-GABS/SESPA,

R E S O L V E:

nomear ALDECIR ANTONIO MAIA DE ARAÚJO para exercer o cargo em comissão de Assistente de Centro de Saúde, código GEP-DAS-012.1, com lotação na Secretaria de Estado de Saúde Pública, a contar de 1º de julho de 2010.

REGISTRE-SE, PUBLIQUE-SE E CUMPRE-SE

CASA CIVIL DA GOVERNADORIA DO ESTADO, 29 DE JULHO DE 2010.

EVERALDO DE SOUZA MARTINS FILHO

Chefe da Casa Civil da Governadoria do Estado

PORTARIA Nº 1.122/2010-CCG, DE 29 DE JULHO DE 2010 O CHEFE DA CASA CIVIL DA GOVERNADORIA DO ESTADO, no uso das atribuições que lhe são conferidas pelo Decreto nº. 2.163, de 6 de abril de 2006, e

CONSIDERANDO os termos do Ofício nº. 1740/2010-GABS/SESPA,

R E S O L V E:

nomear ALDECIR ANTONIO MAIA DE ARAÚJO para exercer o cargo em comissão de Assistente de Centro de Saúde, código GEP-DAS-012.1, com lotação na Secretaria de Estado de Saúde Pública, a contar de 1º de julho de 2010.

REGISTRE-SE, PUBLIQUE-SE E CUMPRE-SE

CASA CIVIL DA GOVERNADORIA DO ESTADO, 29 DE JULHO DE 2010.

EVERALDO DE SOUZA MARTINS FILHO

Chefe da Casa Civil da Governadoria do Estado

PORTARIA Nº 1.122/2010-CCG, DE 29 DE JULHO DE 2010 O CHEFE DA CASA CIVIL DA GOVERNADORIA DO ESTADO, no uso das atribuições que lhe são conferidas pelo Decreto nº. 2.163, de 6 de abril de 2006, e

CONSIDERANDO os termos do Ofício nº. 1740/2010-GABS/SESPA,

R E S O L V E:

nomear ALDECIR ANTONIO MAIA DE ARAÚJO para exercer o cargo em comissão de Assistente de Centro de Saúde, código GEP-DAS-012.1, com lotação na Secretaria de Estado de Saúde Pública, a contar de 1º de julho de 2010.

REGISTRE-SE, PUBLIQUE-SE E CUMPRE-SE

CASA CIVIL DA GOVERNADORIA DO ESTADO, 29 DE JULHO DE 2010.

EVERALDO DE SOUZA MARTINS FILHO

Chefe da Casa Civil da Governadoria do Estado

Titular: *CARLOS ALBERTO PEREIRA MARQUES*
Suplente: *SIDENEU OLIVEIRA DA CONCEIÇÃO FILHO*
Art. 2º Esta Portaria entra em vigor na data de sua publicação.
REGISTRE-SE, PUBLIQUE-SE E CUMPRE-SE
CASA CIVIL DA GOVERNADORIA DO ESTADO, 29 DE JULHO DE 2010.

EVERALDO DE SOUZA MARTINS FILHO
Chefe da Casa Civil da Governadoria do Estado

AVISO DE LICITAÇÃO
MODALIDADE: PREGÃO ELETRÔNICO
NÚMERO: 14/2010

Objeto: Contratação de empresa para locação de veículo tipo Micro-ônibus, para transporte de servidores.

Responsável pelo certame: Olivar Pontes de Figueiredo

Entrega do Edital: O Edital estará disponível a partir de 02/08/2010 nos sítios: www.comprasnet.gov.br ou www.compraspara.pa.gov.br.

Data da Abertura: 13/10/2010

Hora da Abertura: 9h30

Processo: 2010/84216

Orçamento: 11105 04 12201254534

Elemento: 339039

Ação: 160493

Ordenador: Milton dos Santos Rezende

RESUMO DA PORTARIA Nº 1.502 /2010-SCCG, DE 29 DE JULHO DE 2010.

O SUBCHEFE DA CASA CIVIL DA GOVERNADORIA DO ESTADO, no uso das atribuições que lhe foram delegadas pela Portaria nº 0914/2008-CCG, de 24 de abril de 2008, e, CONSIDERANDO o processo nº 2010/140459-PG, datado de 28 de julho do corrente ano.

RESOLVE:

Cancelar, a portaria nº 1.487/2010-SCCG, de 23/07/2010, publicada no D.O.E. nº 31.716, de 26/07/2010, que concedeu diárias ao servidor NILTON CESAR DA SILVA RIDRIGUES, Assessor de Gabinete II.

DÊ-SE CIÊNCIA, PUBLIQUE-SE E CUMPRE-SE, SUBCHEFIA DA CASA CIVIL DA GOVERNADORIA, 29 de julho de 2010.

MILTON DOS SANTOS REZENDE

Subchefe da Casa Civil da Governadoria do Estado

RESUMO DA PORTARIA Nº 1.503/2010-SCCG, DE 29 DE JULHO DE 2010.

O SUBCHEFE DA CASA CIVIL DA GOVERNADORIA DO ESTADO, no uso das atribuições que lhe foram delegadas pela Portaria nº 0914/2008-CCG, de 24 de abril de 2008, e, CONSIDERANDO o processo nº 2010/140453-PG, datado de 28 de julho do corrente ano.

RESOLVE:

Cancelar, a portaria nº 1.488/2010-SCCG, de 23/07/2010, publicada no D.O.E. nº 31.716, de 26/07/2010, que concedeu diárias ao servidor MANOEL ANTONIO SOUZA DO NASCIMENTO, Assessor Especial I.

DÊ-SE CIÊNCIA, PUBLIQUE-SE E CUMPRE-SE, SUBCHEFIA DA CASA CIVIL DA GOVERNADORIA, 29 de julho de 2010.

MILTON DOS SANTOS REZENDE

Subchefe da Casa Civil da Governadoria do Estado

RESUMO DA PORTARIA Nº 1.496/2010-SCCG, DE 28 DE JULHO DE 2010.

Nome : Everaldo de Souza Martins Filho
Cargo : Chefe da Casa Civil da Governadoria do Estado

Nº de Diárias: ½ (meia)
Origem : Santarém/PA
Destino : Brasília/DF
Objetivo : A serviço do Governo do Estado
Período : 26/07/2010

MILTON DOS SANTOS REZENDE

Subchefe da Casa Civil da Governadoria do Estado

RESUMO DE PORTARIA DE LICENÇA PRÊMIO

PORTARIA Nº: 1.504/2010-SCCG, DE 29/07/2010

Nº de dias: 60 (sessenta) dias
Servidor : Ricardo Oliveira do Rosário
Matrícula : 80845034/1
Cargo : Assessor Especial I
Período : 02/08 à 30/09 /2010
Triênio : 2007/2010

MILTON DOS SANTOS REZENDE

Subchefe da Casa Civil da Governadoria do Estado

RESUMO DE PORTARIA DE LICENÇA PRÊMIO

PORTARIA Nº: 1.505/2010-SCCG, DE 29/07/2010

Nº de dias: 60 (sessenta) dias
Servidor : Rozilda Henrique Drude
Matrícula : 55587763/1
Cargo : Assessor Especial II
Período : 31/05 a 30/07/2010
Triênio : 2007/2010

MILTON DOS SANTOS REZENDE

Subchefe da Casa Civil da Governadoria do Estado

CASA MILITAR DA GOVERNADORIA

PORTARIA Nº 381/10 - CMG, 29 DE JULHO DE 2010

NOME DO SERVIDOR: ALESSANDRO CÉZAR CAPISTRANO NEVES
MAT. FUNCIONAL: 5807778/1

VALOR: R\$ 600,00 (Seiscentos Reais).

ELEMENTO DE DESPESA: 33.90.30 R\$ 600,00

TOTAL R\$ 600,00

Período de Aplicação: 15 (quinze) dias.

Prestação de Contas: 05 (cinco) dias após o término da aplicação.

REGISTRE-SE, PUBLIQUE-SE E CUMPRE-SE,

CHEFIA DA CASA MILITAR DA GOVERNADORIA DO ESTADO, 29 de julho de 2010.

RAIMUNDO DE OLIVEIRA PANTOJA JÚNIOR – CEL PM

Chefe da Casa Militar da Governadoria do Estado

PORTARIA Nº 382/10 - CMG, 29 DE JULHO DE 2010

NOME DO SERVIDOR: JOÃO AUGUSTO DA SIVA SOARES

MAT. FUNCIONAL: 5674034/1

VALOR: R\$ 600,00 (Seiscentos Reais),

ELEMENTO DE DESPESA: 33.90.30 R\$ 600,00

TOTAL R\$ 600,00

Período de Aplicação: 15 (quinze) dias.

Prestação de Contas: 05 (cinco) dias após o término da aplicação.

REGISTRE-SE, PUBLIQUE-SE E CUMPRE-SE,

CHEFIA DA CASA MILITAR DA GOVERNADORIA DO ESTADO, 29 de julho de 2010.

RAIMUNDO DE OLIVEIRA PANTOJA JÚNIOR – CEL PM

Chefe da Casa Militar da Governadoria do Estado

PORTARIA Nº 383/10 - CMG, 29 DE JULHO DE 2010

NOME DO SERVIDOR: ANA LAURA CARVALHO DOS SANTOS MILHOMEM

MAT. FUNCIONAL: 5289076/1

VALOR: R\$ 600,00 (Seiscentos Reais),

ELEMENTO DE DESPESA: 33.90.30 R\$ 600,00

TOTAL R\$ 600,00

Período de Aplicação: 15 (quinze) dias.

Prestação de Contas: 05 (cinco) dias após o término da aplicação.

REGISTRE-SE, PUBLIQUE-SE E CUMPRE-SE,

CHEFIA DA CASA MILITAR DA GOVERNADORIA DO ESTADO, 29 de julho de 2010.

RAIMUNDO DE OLIVEIRA PANTOJA JÚNIOR – CEL PM

Chefe da Casa Militar da Governadoria do Estado

PORTARIA Nº 384/10 - CMG, 29 DE JULHO DE 2010

NOME DO SERVIDOR: RODRIGO BARBOSA QUEIROZ

MAT. FUNCIONAL: 5833191/1

VALOR: R\$ 600,00 (Seiscentos Reais),

ELEMENTO DE DESPESA: 33.90.30 R\$ 600,00

TOTAL R\$ 600,00

Período de Aplicação: 15 (quinze) dias.

Prestação de Contas: 05 (cinco) dias após o término da aplicação.

REGISTRE-SE, PUBLIQUE-SE E CUMPRE-SE,

CHEFIA DA CASA MILITAR DA GOVERNADORIA DO ESTADO, 29 de julho de 2010.

RAIMUNDO DE OLIVEIRA PANTOJA JÚNIOR – CEL PM

Chefe da Casa Militar da Governadoria do Estado

PORTARIA Nº 385/10 - CMG, 29 DE JULHO DE 2010

NOME DO SERVIDOR: LUIZ ANDRÉ CONCEIÇÃO MAUÉS

MAT. FUNCIONAL: 5773792/1

VALOR: R\$ 600,00 (Seiscentos Reais),

ELEMENTO DE DESPESA: 33.90.30 R\$ 600,00

TOTAL R\$ 600,00

Período de Aplicação: 15 (quinze) dias.

Prestação de Contas: 05 (cinco) dias após o término da aplicação.

REGISTRE-SE, PUBLIQUE-SE E CUMPRE-SE,

CHEFIA DA CASA MILITAR DA GOVERNADORIA DO ESTADO, 29 de julho de 2010.

RAIMUNDO DE OLIVEIRA PANTOJA JÚNIOR – CEL PM

Chefe da Casa Militar da Governadoria do Estado

PROCURADORIA GERAL DO ESTADO

DIÁRIA

NÚMERO DE PUBLICAÇÃO: 137745

PORTARIA: 453/2010

Objetivo: Comparecimento em audiência Cível

Fundamento Legal: Dec.2819/94

Origem: BELÉM/PA - BRASIL

Destino(s):

Vigia/PA - Brasil<br

Servidor(es):

54189195/Alexandre Alvarez Mallet (Motorista) / 0.5 diárias (Completa) / de 27/07/2010 a 27/07/2010

55590268/Daniel Cordeiro Peracchi (Procurador do Estado) / 0.5 diárias (Completa) / de 27/07/2010 a 27/07/2010<br

Ordenador: José Eduardo Cerqueira Gomes

DIÁRIA

NÚMERO DE PUBLICAÇÃO: 137735

PORTARIA: 452/2010

Objetivo: Fazer devolução de autos judiciais.

Fundamento Legal: Dec.2819/94

Origem: BELÉM/PA - BRASIL

Destino(s):

Castanhal/PA - Brasil<br

Servidor(es):

55589380/Kaldy Ney Pinto Barbosa (Motorista) / 0.5 diárias (Completa) / de 22/07/2010 a 22/07/2010<br

Ordenador: José Eduardo Cerqueira Gomes

DIVERSOS

NÚMERO DE PUBLICAÇÃO: 137980

PORTARIA Nº 457/10-PGE.G.; DE 28 DE JULHO DE 2010.

RESOLVE:

CONCEDER, Licença Prêmio aos servidores conforme abaixo relacionados:

Nome	Identidade Funcional	Triênio	Período
Alberto Vieira de Miranda Filho	86169/1	2ª Parc. 1996/1999	02.08 a 31.08.2010
Anderson do Vale Queiroz	54196905/2	2ª Parc. 2006/2009	05.08 a 03.09.2010
Brunna Valescka de Carvalho Silva	57175437/3	1ª Parc. 2006/2009	05.08 a 03.09.2010
Renata do Carmo França Seabra	57188143/1	1ª Parc. 2007/2010	10.08 a 08.09.2010

JOSE EDUARDO CERQUEIRA GOMES

Procurador Geral do Estado, em exercício

APOSTILAMENTO

NÚMERO DE PUBLICAÇÃO: 137985

NÚMERO: 2

Assinatura: 27/07/2010

Valor: 7.552,78

Justificativa: Aplicar o reajuste anual sobre o valor do aluguel, com base no INPC, nos termos fixados na Cláusula Quinta do Contrato de Locação nº 001/2008, entre a Procuradoria Geral do Estado e a Novo Lar Administração de Imóveis, tendo como objeto a locação de imóvel para fins não residenciais, situado na Av. Conselheiro Furtado nº 577, passando aquele a corresponder ao valor mensal de R\$ 7.552,78 (sete mil quinhentos e cinquenta e dois reais e setenta e oito centavos), a partir de fevereiro de 2010.

Contrato: 1/2008

Ordenador: José Eduardo Cerqueira Gomes

DIÁRIA

NÚMERO DE PUBLICAÇÃO: 138185

PORTARIA: 455/2010

Objetivo: Tratar de assunto de interesse do Estado do Pará, na 3ª Vara Cível

Fundamento Legal: Dec.2819/94

Origem: BELÉM/PA - BRASIL

Destino(s):

Tucuruí/PA - Brasil<br

Servidor(es):

80845161/Janyce Maria de Almeida Varella (Procurador de Estado) / 1.5 diárias (Completa) / de 26/07/2010 a 27/07/2010<br

Ordenador: José Eduardo Cerqueira Gomes

AUDITORIA GERAL DO ESTADO

CONTRATO
NÚMERO DE PUBLICAÇÃO: 137741
CONTRATO: 6/2010

Objeto: Locação de Impressora a Laser
Valor Total: 10.200,00

Data Assinatura: 20/07/2010

Vigência: 20/07/2010 a 19/07/2011

Pregão Eletrônico: 81076/2010

Orçamento:

Programa de Trabalho Natureza da Despesa Fonte do Recurso

Origem do Recurso

04122012546130000 339039 0101000000 Estadual

Contratado: Locopia Comércio de Máquinas e Equipamentos Ltda

ME

Endereço: Tv Mauriti, 2222

CEP. 66087-680 - Belém/PA

Ordenador: João Rocha Cunha

DEFENSORIA PÚBLICA DO ESTADO

REPUBLICAÇÃO:
NÚMERO DE PUBLICAÇÃO: 137784

PORTARIA Nº. 369/10-DP- G Belém, 13/07/10

Transferir por motivo de superior interesse público, as férias do Defensor Público ALEX MOTA NORONHA, matrícula nº 57176553, concedido pela Portaria nº 330/10 de 29/06/10, referente ao período aquisitivo 2009/2010.

Dê-se ciência, cumpra-se e publique-se

Antonio Roberto Figueiredo Cardoso

Defensor Público Geral

OBS:Publicada no D.O.E de 31.7.10 de 16/07/10

TERMO ADITIVO A CONTRATO

NÚMERO DE PUBLICAÇÃO: 137730

Termo Aditivo: 1

Data de Assinatura: 21/07/2010

Valor: 32.171,44

Vigência: 22/07/2010 a 05/08/2010

Justificativa: Alteração no valor contratual passando para R\$148.933,31(global) e de prazo para mais 15 dias

Contrato: 13/2010

Orçamento:

Programa de Trabalho Natureza da Despesa Fonte do Recurso

Origem do Recurso

03091127861180000 449039 0301000000 Estadual

Contratado: Ravena Comércio e Construções Ltda

Endereço: Vila de Itupanema, s/n, Bairro: Vila dos Cabanos, 446

CEP. 68445-971 - Barcarena/PA

Ordenador: ANTONIO ROBERTO FIGUEIREDO CARDOSO

AGÊNCIA ESTADUAL DE REGULAÇÃO E CONTROLE DE SERVIÇOS PÚBLICOS

RESUMO DE PORTARIAS
NÚMERO DE PUBLICAÇÃO: 137723
PORTARIA Nº 457/2010 – ARCON-PA/GAB DE 27 JULHO DE 2010.

O Diretor Geral da Agência de Regulação e Controle de Serviços Públicos do Estado do Pará – ARCON-PA, usando das atribuições conferidas pela Lei Nº 6.099 de 30 de dezembro de 1997, e alterações introduzidas pela Lei nº 6.838 de 20 de Fevereiro de 2006 e considerando o disposto no art. 74 da Lei Nº. 5.810, de 24 de janeiro de 1994;

RESOLVE:

CONCEDER 30 (trinta) dias de férias regulamentares aos servidores deste órgão, conforme escala abaixo:

MATRÍCULA	NOME	PERÍODO	EXERCÍCIO
3255336/1	Américo Heraldo de Castro Ribeiro	10/08/2010 a 08/09/2010	2009/2010
5749190/3	Antonio Costa Monteiro Valdez	12/08/2010 a 10/09/2010	2009/2010
57173503/1	Liete Judith Tavares Venturieri	02/08/2010 a 31/08/2010	2009/2010
5862809/3	Roberto Carlos Zaidan Coelho	10/08/2010 a 08/09/2010	2009/2010
57173556/1	Valdir da Silva Malcher	02/08/2010 a 31/08/2010	2009/2010

MIGUEL FORTUNATO GOMES DOS SANTOS JÚNIOR

Diretor Geral

PORTARIA Nº. 458/2010-ARCON-PA/CAF DE 27 DE JULHO DE 2010

O Diretor Geral da Agência de Regulação e Controle de Serviços Públicos do Estado do Pará – ARCON-PA, usando das atribuições conferidas pela Lei Nº 6.099 de 30 de dezembro de 1997, e alterações introduzidas pela Lei nº 6.838 de 20 de Fevereiro de 2006 e considerando os termos da Lei Nº. 5.810/94 em seu Art. 74.

RESOLVE:

AUTORIZAR o servidor **CASSAN SAID AMER**, matrícula nº5838860/2, ocupante do cargo de Supervisor II, Lotado no GTT, a se ausentar de suas funções no período de 02/08/2010 a 31/08/2010, para usufruir 30(trinta) dias de férias regulamentares referentes ao exercício de 2008/2009, concedida pela Portaria nº 312/2009 - ARCON-PA/CAF de 19/06/2009, publicada no DOE nº. 31. 445 de 23/06/2009.

MIGUEL FORTUNATO GOMES DOS SANTOS JÚNIOR

Diretor Geral

PORTARIA Nº. 459/2010-ARCON-PA/CAF DE 27 DE JULHO DE 2010

O Diretor Geral da Agência de Regulação e Controle de Serviços Públicos do Estado do Pará – ARCON-PA, usando das atribuições conferidas pela Lei Nº 6.099 de 30 de dezembro de 1997, e alterações introduzidas pela Lei nº 6.838 de 20 de Fevereiro de 2006 e considerando os termos da Lei Nº. 5.810/94 em seu Art. 74 e ainda os termos da CI nº 093/2010-ARCON/GTT de 08 de Julho de 2010;

RESOLVE:

AUTORIZAR a servidora **ROSIMAR BORGES REIS E SILVA**, matrícula nº5887658/1, ocupante do cargo de Técnico em Regulação de Serviços Públicos I, Lotado na GTT, a se ausentar de suas funções no período de 09/08/2010 a 23/08/2010, para usufruir 15(quinze) dias de férias regulamentares referente ao exercício de 2008/2009, concedida pela Portaria nº 543/2009 - ARCON-PA/CAF de 28/09/2009, publicada no DOE nº. 31. 514 de 29/09/2009.

MIGUEL FORTUNATO GOMES DOS SANTOS JÚNIOR

Diretor Geral

PORTARIA Nº 460/2010 – ARCON-PA/CAF DE 27 DE JULHO DE 2010.

O Diretor Geral da Agência de Regulação e Controle de Serviços Públicos do Estado do Pará – ARCON-PA, usando das atribuições conferidas pela Lei Nº 6.099 de 30 de dezembro de 1997, e alterações introduzidas pela Lei nº 6.838 de 20 de Fevereiro de 2006 e considerando o disposto no art. 74 da Lei n.º.810, de 24 de janeiro de 1994, e considerando ainda os termos da CI nº. 061/2010-ARCON-PA/CAF, de 26 de julho de 2010;

RESOLVE

INTERROMPER, a partir de **26/07/2010**, as férias do servidor **GERSON ANTONIO JOSE LISBOA**, matrícula nº. 54180861/1, ocupante do cargo de Auxiliar Operacional, lotada no CAF, concedida através da Portaria nº. 344/2010-ARCON-PA/GAB de 28 de junho de 2010, publicada no DOE edição nº 31.698 de 30/06/2010.

MIGUEL FORTUNATO GOMES DOS SANTOS JÚNIOR

Diretor Geral

PORTARIA Nº 469/2010 – ARCON-PA/CAF DE 28 DE JULHO DE 2010.

O Diretor Geral da Agência de Regulação e Controle de Serviços Públicos do Estado do Pará – ARCON-PA, usando das atribuições conferidas pela Lei Nº 6.099 de 30 de dezembro de 1997, e alterações introduzidas pela Lei nº 6.838 de 20 de Fevereiro de 2006 e considerando o disposto no art. 74 da Lei n.º.810, de 24 de janeiro de 1994, e considerando ainda os termos da CI nº. 047/2010-ARCON-PA/CAF, de 06 de maio de 2010;

RESOLVE

I - INTERROMPER, a partir de **10/06/2010**, as férias da servidora **TAISSA CORREA ESTRELA**, matrícula nº. 57192670/1, ocupante do cargo de Supervisor I, lotada no CAF/OCF, concedida através da Portaria nº. 257/2010-ARCON-PA/GAB de 25 de maio de 2010, publicada no DOE edição nº 31.682 de 08/06/2010.

II - Os efeitos desta portaria retroagirão à 10/06/2010.

MIGUEL FORTUNATO GOMES DOS SANTOS JÚNIOR

Diretor Geral

SECRETARIA DE ESTADO DE GOVERNO

HOMOLOGAÇÃO DE LICITAÇÃO
NÚMERO DE PUBLICAÇÃO: 138023
PROCESSO N.º 2010/27928

Homologo o objeto da presente licitação, em favor das empresas NORMA ELÉTRICA LTDA – ME, lote 1; J. BILL COMÉRCIO DE MATERIAIS ELÉTRICOS E HIDRÁULICOS LTDA-ME, lote 2, GUIFER & GAAM COMÉRCIO LTDA, lote 3, conforme adjudicação constante em Ata de Sessão Pública no PREGÃO ELETRÔNICO N.º 002/2010, para aquisição de material de Material Elétrico, no valor global de R\$: 5.949,47 (cinco mil novecentos e quarenta e nove reais e quarenta e sete centavos).

Belém, 29 de julho de 2010.

SÉRGIO RICARDO AGE

Diretor Administrativo e Financeiro, em exercício

SECRETARIA DE ESTADO COMUNICAÇÃO

PORTARIA DE FÉRIAS
NÚMERO DE PUBLICAÇÃO: 138031

Portaria nº 300 de 16 de julho de 2010

O Secretário de Estado de Comunicação do Governo, no exercício de suas atribuições, estabelecidas pela Lei Estadual nº 7.056, de 19 de novembro de 2007;

RESOLVE:

1º - Conceder aos servidores abaixo relacionados, 30 (Trinta) dias de férias regulamentares:

Nome	Matric.	Cargo	Período Aquisito	Período de Gozo
Ana Alcídia Sampaio da Silva	57194591/1	Diretor Adm e Finanças	2009/2010	02.08.10 a 31.08.2010
Iran Sebastião Santos de Souza	55588675/2	Ass. de Imprensa I	2009/2010	02.08.10 a 31.08.2010
Rodolfo de Oliveira Gerhardt	54180148/2	Ass. de Imprensa II	2009/2010	02.08.10 a 31.08.2010
Ronilson dos Santos Cordeiro	55587788/4	Ass. de Com. II	2009/2010	02.08.10 a 31.08.2010
Sergio Costa dos Santos	57176536/7	Dir. Com. P. Comunitária	2009/2010	02.08.10 a 31.08.2010
Waleiska E. Fernandes Figueiras	55587551/3	Diretor Com. Institucional	2009/2010	04.08.10 a 02.09.2010

Dê-se Ciência, Registre-se, Publique-se e Cumpra-se.

Paulo Roberto Ferreira

Secretário de Estado de Comunicação

SUPRIMENTO DE FUNDO
NÚMERO DE PUBLICAÇÃO: 137899
PORTARIA: 312/2010

Prazo para Aplicação (em dias): 30

Prazo para Prestação de Contas (em dias): 15

Servidor: Daniel Freitas Nascimento

Cargo: Assistente Administrativo

Matrícula Funcional: 57230581

Recurso(s):

Programa de Trabalho Fonte do Recurso Natureza da Despesa

Valor

24131119327800000 0101000000 339030 200.00

24131119327800000 0101000000 339039 200.00

Ordenador: Paulo Roberto Ferreira

DIÁRIA

NÚMERO DE PUBLICAÇÃO: 138300
PORTARIA: 313/2010

Objetivo: para fazer cobertura jornalística da inauguração do Infocentro da Associação dos Músicos e Movimentação nas praias durante o ultimo final de semana de férias escolares.

Fundamento Legal: Orientação Normativa 001/2008 - AGE

Origem: BELÉM/PA - BRASIL

Destino(s):

Salinópolis/PA - Brasil<br

Servidor(es):

57176554/Eunice de Araújo Pinto (Assessor de Imprensa II) /

1.5 diárias (Deslocamento) / de 30/07/2010 a 31/07/2010<br

Ordenador: Paulo Roberto Ferreira

DIÁRIA**NÚMERO DE PUBLICAÇÃO: 138310**
PORTARIA: 314/2010

Objetivo: conduzir a equipe de jornalismo desta SECOM.
Fundamento Legal: Orientação Normativa 001/2008 - AGE
Origem: BELÉM/PA - BRASIL
Destino(s):
Salinópolis/PA - Brasil<br
Servidor(es):
57230571/Paulo do Vale Trindade Filho (Motorista) / 1.5 diárias
(Deslocamento) / de 30/07/2010 a 31/07/2010<br
Ordenador: Paulo Roberto Ferreira

**FUNDAÇÃO PARAENSE DE
RADIODIFUSÃO****SUPRIMENTO DE FUNDO**
NÚMERO DE PUBLICAÇÃO: 137952
PORTARIA: Nº 218/2010

Prazo para Aplicação (em dias): 60
Prazo para Prestação de Contas (em dias): 10
Servidor: FRANCISCO RODRIGUES
Cargo: Editor de Vídeo Tape
Matrícula Funcional: 7002998
Recurso(s):
Programa de Trabalho Fonte do Recurso Natureza da Despesa Valor
24122012545340000 0261000000 339033 1,700.00
Ordenador: Valdemir Chaves de Sousa

DIÁRIA
NÚMERO DE PUBLICAÇÃO: 137910
PORTARIA: Nº 217/2010

Objetivo: Serviço de implantação de equipamentos nas RTV's
Fundamento Legal: Conforme CI Nº 044/2010 de 22/07/2010 da
Coordenadoria de Logística e Proc. Nº 0643/10 de 22/07/2010
Origem: BELÉM/PA - BRASIL
Destino(s):
Conceição do Araguaia, Rio Maria/PA - Brasil
Floresta do Araguaia, Pau D'arco/PA - Brasil
Ourilândia do Norte, São Félix do Xingu/PA - Brasil
Sapucaia, Xinguara /PA - Brasil<br
Servidor(es):
000000000000/JOSIAS ELIAS DE MELO (Colaborador) / 19.5
diárias (Completa) / de 26/07/2010 a 18/08/2010<br
Ordenador: Valdemir Chaves de Sousa

**SECRETARIA DE ESTADO
DE ADMINISTRAÇÃO****EDITAL N.º 32/2010 – SEAD/PCPA, DE 29 DE JULHO DE 2010****NÚMERO DE PUBLICAÇÃO: 138018****GOVERNO DO ESTADO DO PARÁ****SECRETARIA DE ESTADO DE ADMINISTRAÇÃO (SEAD)****POLÍCIA CIVIL DO ESTADO DO PARÁ****CONCURSO PÚBLICO PARA PROVIMENTO DE VAGAS EM CARGOS DE****NÍVEL SUPERIOR DA POLÍCIA CIVIL DO ESTADO DO PARÁ****EDITAL N.º 32/2010 – SEAD/PCPA, DE 29 DE JULHO DE 2010****CONCURSO PÚBLICO C-149**

A SECRETARIA DE ADMINISTRAÇÃO (SEAD), em conjunto com a POLÍCIA CIVIL DO ESTADO DO PARÁ, torna pública a **convocação para a matrícula no Curso de Formação Técnico Profissional** dos candidatos **sub judice** do concurso público para provimento de vagas em cargos de nível superior da Carreira Policial do quadro da Polícia Civil do Estado do Pará, observadas as disposições constitucionais referentes ao assunto e de acordo com os termos da Lei Complementar n.º 022, de 15 de março de 1994 e suas alterações, Lei n.º 5.810, de 24 de janeiro de 1994 (Regime Jurídico Único) e Lei Estadual n.º 5.944/96 e suas alterações, bem como as condições estabelecidas no Edital n.º 01/2009 – SEAD/PCPA, DE 24 DE JULHO DE 2009.

1 Relação dos candidatos **sub judice** convocados para o Curso de Formação Técnico Profissional, na seguinte ordem: número de inscrição e nome do candidato em ordem alfabética.

1.1 CARGO 1: Delegado de Polícia Civil

100070696, Dimas Thiago Góes Paes/100044504, Gláucia Nícia de Oliveira Cristo/100075621, Ivens Carvalho Monteiro/100070815, Marcos Míleo Brasil.

1.2 CARGO 2: Escrivão de Polícia Civil

100034576, Fabio Luis Araujo Noronha/100033618, Italo Felipe Oliveira de Almeida/100049336, Odilson Márcio Oliveira Nogueira/100082368, Rafael Paiva de Barros.

2 DO CURSO TÉCNICO PROFISSIONAL**2.1** A Portaria nº 008/2010 ACADEPOL de 21 de julho de 2010 estabelece:**Período de Execução:** de 02 de agosto a 24 de setembro de 2010.**Carga horária:** 4.800 h/a, sendo 480 h/a para cada turma.**Horário:** 8h às 18h30.**Número de Turmas:** 10 (dez).**Local:** Dependências do Instituto de Ensino de Segurança do Pará/IESP, onde funciona a ACADEPOL, na Rodovia BR – 316, Km 13, s/nº, Centro, Marituba-PA, e outros espaços acadêmicos.
2.2 Conforme estabelecido no art. 119, § 3º do Regimento Interno da ACADEPOL, o valor da bolsa de estudo é de um salário mínimo para todas as categorias.**3 DA MATRÍCULA NO CURSO TÉCNICO PROFISSIONAL****3.1** Os candidatos convocados conforme item 1 deste edital para a matrícula no Curso de Formação Técnico Profissional de Policiais Civis deverão apresentar os documentos relacionados no subitem 3.2 deste edital, no dia **30 de julho de 2010**, das 8h às 12 horas, ininterrupto, no Prédio da ACADEPOL - Instituto de Ensino de Segurança do Pará/IESP, localizado na BR – 316, Km 13, s/n.º, Bairro Centro, Marituba/Pará.**3.2** Conforme o Estabelecido no item III da PORTARIA 006/2010 ACADEPOL de 14 de julho de 2010, republicada no diário Oficial nº 31.712 de 20 de julho de 2010, somente serão admitidos à matrícula no Curso Técnico Profissional os candidatos que tiverem a idade mínima de dezoito anos completos e apresentarem a seguinte documentação (original e cópia simples):

- atestado médico, comprovando que não possui impedimento para cursar as disciplinas de educação física e defesa pessoal, inclusive o exame ergométrico;
- Carteira de Identidade Civil;
- CPF/MF;
- PIS/PASEP (se cadastrados);
- Título de eleitor com respectivo comprovante de votação na última eleição ou justificativa de quitação com as obrigações eleitorais;
- Comprovante de quitação com as obrigações militares, se do sexo masculino;
- diploma, devidamente registrado, de conclusão de nível superior completo de bacharel em Direito, para o cargo de Delegado de Polícia Civil, se já o possuir;
- Duas fotos 3 x 4, coloridas, idênticas e recentes;
- Fator RH.

3.3 Os documentos relacionados no subitem 3.2 somente deverão ser entregues pessoalmente pelo próprio candidato, não sendo permitida a entrega mediante procuração ou via correios, fax ou e-mail.**3.4** Será eliminado do concurso público o candidato que: deixar de apresentar os documentos necessários para a matrícula no Curso Técnico Profissional no período estipulado; deixar de comparecer ao Curso Técnico Profissional ou dele se afastar por qualquer motivo; não satisfizer aos demais requisitos legais, regulamentares, regimentais e editalícios.**3.5** O candidato que estiver freqüentando o Curso Técnico Profissional estará sujeito a tempo integral, com atividades que poderão se desenvolver nos horários diurnos e noturnos, inclusive sábados, domingos e feriados.**3.6** O candidato matriculado no Curso Técnico Profissional continuará a ser submetido à Investigação Criminal e Social, conforme previsto no item 13 do edital de abertura do concurso e no artigo 48, inciso F, da Lei Complementar n.º 022/94 da Polícia Civil do Estado do Pará, podendo vir a ser desligado do Curso Técnico Profissional e, conseqüentemente, eliminado do concurso público, se não possuir procedimento irrepreensível e idoneidade moral inatacável, devidamente comprovado.**4 DISPOSIÇÕES FINAIS****5.1** A homologação das matrículas e a convocação para a Aula Inaugural do Curso de Formação de Policiais Civis serão divulgadas no Diário Oficial do Estado do Pará no dia **02 de julho de 2010**.**5.2** A Aula Inaugural do Curso de Formação de Policiais Civis será no dia **02 de agosto de 2010, no Hangar Centro de Convenções e Feiras da Amazônia, às 17h**.**WILSON MODESTO FIGUEIREDO**

Secretário de Estado de Administração

TERMINO DE VÍNCULO DE SERVIDOR**NÚMERO DE PUBLICAÇÃO: 137717**

Ato: 7225 DE 28 DE JULHO DE 2010

Término Vínculo: 30/06/2010

Tipo: Termino de Vínculo de Servidor

Motivo: EXONERAÇÃO A PEDIDO

Orgão: CENTRO DE HEMOTERAPIA E HEMATOLOGIA DO PARA

Servidor(es):

Concurso / MIRLA REGO RIBEIRO (Farmacêutico Bioquímico) / Proc.nº 2010/127144. Matr. nº. 57195207-2<br

Ordenador: WILSON MODESTO FIGUEIREDO

TERMINO DE VÍNCULO DE SERVIDOR**NÚMERO DE PUBLICAÇÃO: 137718**

Ato: 7224 DE 28 DE JULHO DE 2010

Término Vínculo: 01/06/2010

Tipo: Termino de Vínculo de Servidor

Motivo: EXONERAÇÃO A PEDIDO

Orgão: SECRETARIA DE ESTADO DE SAUDE PUBLICA

Servidor(es):

Concurso / SYDNEY RIBEIRO JUNIOR (Medico) / Proc.nº

2010/95319, Matr. nº 54196224-3 <br

Ordenador: WILSON MODESTO FIGUEIREDO

TERMINO DE VÍNCULO DE SERVIDOR**NÚMERO DE PUBLICAÇÃO: 137720**

Ato: 7223 DE 28 DE JULHO DE 2010

Término Vínculo: 09/06/2010

Tipo: Termino de Vínculo de Servidor

Motivo: EXONERAÇÃO A PEDIDO

Orgão: SECRETARIA DE ESTADO DE SAUDE PUBLICA

Servidor(es):

Concurso / ANTONIA IVANILDE PEREIRA DOS SANTOS (Técnico

de Enfermagem) / Proc.nº 2010/105515, Matr. nº. 5231280-3

Concurso / ANTONIA IVANILDE PEREIRA DOS SANTOS (Técnico

de Enfermagem) / Proc.nº 2010/115985, Matr. nº 5231280-2

Concurso / ANTONIA IVANILDE PEREIRA DOS SANTOS (Técnico

de Enfermagem) / Proc.nº 2010/115985, Matr. nº 5231280-2 <br

Ordenador: WILSON MODESTO FIGUEIREDO

TERMINO DE VÍNCULO DE SERVIDOR**NÚMERO DE PUBLICAÇÃO: 137702**

Ato: 7231 DE 28 DE JULHO DE 2010

Término Vínculo: 01/06/2010

Tipo: Termino de Vínculo de Servidor

Motivo: EXONERAÇÃO A PEDIDO

Orgão: SECRETARIA DE ESTADO DE SAUDE PUBLICA

Servidor(es):

Concurso / ANDREA CRISTINA ARAUJO DE MENEZES (Agente

Administrativo) / Proc.nº 2010/114811, Matr. nº 57190878-1 <br

Ordenador: WILSON MODESTO FIGUEIREDO

TERMINO DE VÍNCULO DE SERVIDOR**NÚMERO DE PUBLICAÇÃO: 137705**

Ato: 7230 DE 28 DE JULHO DE 2010

Término Vínculo: 16/07/2010

Tipo: Termino de Vínculo de Servidor

Motivo: EXONERAÇÃO A PEDIDO

Orgão: SECRETARIA DE ESTADO DE EDUCACAO

Servidor(es):

Concurso / RITA DE CASSIA VIEGAS PAULO (Técnico em

Educação) / Proc.nº 2010/108107, Matr. nº. 5470587-2 <br

Ordenador: WILSON MODESTO FIGUEIREDO

TERMINO DE VÍNCULO DE SERVIDOR**NÚMERO DE PUBLICAÇÃO: 137707**

Ato: 7229 DE 28 DE JULHO DE 2010

Término Vínculo: 22/06/2010

Tipo: Termino de Vínculo de Servidor

Motivo: EXONERAÇÃO A PEDIDO

Orgão: CENTRO DE HEMOTERAPIA E HEMATOLOGIA DO PARA

Servidor(es):

Concurso / JOSE ROBERTO SACRAMENTO PANTOJA (Agente

Administrativo) / Proc.nº 2010/105490, Matr. nº. 54188487

Concurso / JOSE ROBERTO SACRAMENTO PANTOJA

(Agente Administrativo) / Proc.nº 2010/105490, Matr. nº.

54188487-1 <br

Ordenador: WILSON MODESTO FIGUEIREDO

TERMINO DE VÍNCULO DE SERVIDOR**NÚMERO DE PUBLICAÇÃO: 137708**

Ato: 7228 DE 28 DE JULHO DE 2010

Término Vínculo: 28/06/2010

Tipo: Termino de Vínculo de Servidor

Motivo: EXONERAÇÃO A PEDIDO

Orgão: SECRETARIA DE ESTADO DE CULTURA

Servidor(es):

Concurso / CATIA HELENA FERREIRA FAVACHO (Técnico em

Gestão Cultural-Bibliotecario) / Proc.nº 2010/90205, Matr. nº.

5432260-2 <br

Ordenador: WILSON MODESTO FIGUEIREDO

TERMINO DE VÍNCULO DE SERVIDOR**NÚMERO DE PUBLICAÇÃO: 137709**

Ato: 7227 DE 28 DE JULHO DE 2010

Término Vínculo: 07/06/2010

Tipo: Termino de Vínculo de Servidor

Motivo: EXONERAÇÃO A PEDIDO

Orgão: SECRETARIA DE ESTADO DE SAUDE PUBLICA

Servidor(es):

Concurso / ELIANA DAS GRAÇAS COELHO PORTAL (Medico) /

Proc.nº 2010/119770, Matr. nº 5813409-4<br

Ordenador: WILSON MODESTO FIGUEIREDO

**TERMINO DE VÍNCULO DE SERVIDOR
NÚMERO DE PUBLICAÇÃO: 137714**

Ato: 7226 DE 28 DE JULHO DE 2010

Término Vínculo: 05/07/2010

Tipo: Termino de Vínculo de Servidor

Motivo: EXONERAÇÃO A PEDIDO

Orgão: SECRETARIA DE ESTADO DE MEIO AMBIENTE

Servidor(es):

Concurso / PATRICK RABELO JACOB (Engenheiro Florestal) / Proc.nº 2010/125568, Matr. nº. 57191875-2 <br

Ordenador: WILSON MODESTO FIGUEIREDO

**TERMINO DE VÍNCULO DE SERVIDOR
NÚMERO DE PUBLICAÇÃO: 137725**

Ato: 7222 DE 28 DE JULHO DE 2010

Término Vínculo: 09/06/2010

Tipo: Termino de Vínculo de Servidor

Motivo: EXONERAÇÃO A PEDIDO

Orgão: CENTRO DE HEMOTERAPIA E HEMATOLOGIA DO PARA

Servidor(es):

Concurso / ANTONIA IVANILDE PEREIRA DOS SANTOS (Técnico de Enfermagem) / Proc.nº 2010/105515, Mat. nº. 5231280-3 <br

Ordenador: WILSON MODESTO FIGUEIREDO

**TERMO ADITIVO A CONTRATO
NÚMERO DE PUBLICAÇÃO: 137948
ERRATA DA PUBLICAÇÃO: 126917**

Termo Aditivo: 15

Data de Assinatura: 01/07/2010

Valor: 42.130,50

Vigência: 01/07/2010 a 30/09/2010

Justificativa: Prorrogação de prazo contratual em função da necessidade do órgão.

Contrato: 3/2005

Orçamento:

Programa de Trabalho Natureza da Despesa Fonte do Recurso
Origem do Recurso

13122012545350000 319034 0101000000 Estadual

Contratado: Service Itororo

Endereço: Tv Francisco C C Branco, Bairro: São Brás, 2121

CEP. 66063-000 - Belém/PA

Complemento: Bairro - Guamá

Ordenador: WILSON MODESTO FIGUEIREDO

**EDITAL DE CONVOCAÇÃO DE CONCURSADOS
NÚMERO DE PUBLICAÇÃO: 138363**

GOVERNO DO ESTADO DO PARÁ

**SECRETARIA DE ESTADO DE ADMINISTRAÇÃO
EDITAL DE CONVOCAÇÃO DE CONCURSADOS****A SECRETARIA DE ESTADO DE ADMINISTRAÇÃO**, convoca os relacionados a seguir, a comparecerem, no prazo de 05 dias, a contar de 27.07.2010, na Av.Gentil Bittencourt nº 43, Batista Campos, de 8 às 14 h, para tratar de assunto referente a concurso público, conforme discriminados abaixo.

- FLAVIO BATISTA DOS SANTOS BARROS: Concurso C-109 do Instituto de Terras do Estado do Pará – ITERPA, Cargo: Assistente Administrativo, Nomeação em 06.07.2010.

- WAGNER PINHO DE VASCONCELOS CHAVES: Concurso C-109 do Instituto de Terras do Estado do Pará – ITERPA, Cargo: Assistente Administrativo, Nomeação em 06.07.2010. Belém, 27 de julho de 2010.

**INSTITUTO DE ASSISTÊNCIA
AOS SERVIDORES DO ESTADO****PORTARIA Nº 329 /2010- GAB/IASEP, DE 30 DE
JULHO DE 2010**

Prorrogar a vigência do Edital de Credenciamento nº 01/2010 e o funcionamento da Comissão técnica de Credenciamento.

A Presidente do Instituto de Assistência dos Servidores do Estado do Pará, no uso de suas atribuições Legais e, CONSIDERANDO a crescente de inscrição de segurados ao IASEP, a necessidade de ampliar a descentralização de serviços para atendimento na área da saúde no território estadual e o vencimento de contratos de serviços;

CONSIDERANDO o relato da Comissão de Credenciamento quanto à pendência na apresentação de documentos por interessados no Edital nº 01/2010 para recompor dos serviços em Belém e 64 Municípios para a Assistência Ambulatorial, Pronto Atendimento, Assistência Hospitalar e suporte para o Programa Assist Lar para atendimento aos segurados do IASEP, resguardando o previsto na Lista Referencial do IASEP;

RESOLVE:

Art. 1º Prorrogar o prazo para apresentação de requerimento e de documentos dirigidos a Comissão Técnica de Credenciamento, acompanhado a documentação exigida de acordo com o item 05

do Edital Nº 01/2010 a ser protocolado no Instituto, localizada à Rua Dom Romualdo de Seixas nº 1563, de segunda-feira a sexta-feira, no período de 16 de Julho a 10 de Setembro de 2010, em envelope lacrado, com etiquetado: Edital de Credenciamento nº 01/2010 – BELÉM e 64 Municípios;

Art. 2º A Comissão terá o prazo prorrogado pelo período de 30 (trinta) dias corridos, após o prazo previsto no Edital Nº 01/2010. Art. 6º Esta Portaria retroage seus efeitos a contar de 16 de Julho de 2010.

DÊ-SE CIÊNCIA, REGISTRE-SE, E CUMPRE-SE

SANDRA HELENA MORAES LEITE

Presidente

**TERMO ADITIVO A CONTRATO
NÚMERO DE PUBLICAÇÃO: 137743**

Termo Aditivo: 5

Data de Assinatura: 27/07/2010

Valor: 60.000,00

Vigência: 27/07/2010 a 27/07/2011

Justificativa: PRORROGAÇÃO DO PRAZO DE VIGÊNCIA

Contrato: 306/2005

Orçamento:

Programa de Trabalho Natureza da Despesa Fonte do Recurso
Origem do Recurso

08302120461630000 339039 0261000000 Estadual

08302120461630000 339039 0261000000 Estadual

Contratado: CENTRO CLÍNICO LAÉRCIO MORAES

Endereço: WE-72, Bairro: Cidade Nova, 781

CEP. 67140-000 - Ananindeua/PA

Fax: 9122635136

Ordenador: Sandra Helena Moraes Leite

**TERMO ADITIVO A CONTRATO
NÚMERO DE PUBLICAÇÃO: 137750**

Termo Aditivo: 5

Data de Assinatura: 23/07/2010

Valor: 60.000,00

Vigência: 23/07/2010 a 23/07/2011

Justificativa: PRORROGAÇÃO DO PRAZO DE VIGÊNCIA

Contrato: 16/2005

Orçamento:

Programa de Trabalho Natureza da Despesa Fonte do Recurso
Origem do Recurso

08302120461630000 339039 0261000000 Estadual

08302120461630000 339039 0261000000 Estadual

Contratado: INTERCLÍNICA E LABORATÓRIO CARLOS CHAGAS

Endereço: TRAVESSA 10 DE NOVEMBRO, Bairro: CENTRO, 356

CEP. 68371-130 - ALTAMIRA/PA

Fax: 9335151785

Ordenador: Sandra Helena Moraes Leite

**TERMO ADITIVO A CONTRATO
NÚMERO DE PUBLICAÇÃO: 137783**

Termo Aditivo: 5

Data de Assinatura: 27/07/2010

Valor: 50.000,00

Vigência: 27/07/2010 a 27/07/2011

Justificativa: PRORROGAÇÃO DO PRAZO DE VIGÊNCIA

Contrato: 311/2005

Orçamento:

Programa de Trabalho Natureza da Despesa Fonte do Recurso
Origem do Recurso

08302120461630000 339039 0261000000 Estadual

08302120461630000 339039 0261000000 Estadual

Contratado: CENTRO CLÍNICO DE BELÉM

Endereço: Av João Paulo II, Bairro: Marco, 491

CEP. 66095-491 - Belém/PA

Fax: 9136663699

Ordenador: Sandra Helena Moraes Leite

**TERMO ADITIVO A CONTRATO
NÚMERO DE PUBLICAÇÃO: 137824**

Termo Aditivo: 5

Data de Assinatura: 30/07/2010

Valor: 50.000,00

Vigência: 30/07/2010 a 30/07/2011

Justificativa: PRORROGAÇÃO DO PRAZO DE VIGÊNCIA

Contrato: 185/2005

Orçamento:

Programa de Trabalho Natureza da Despesa Fonte do Recurso
Origem do Recurso

08302120461630000 339039 0261000000 Estadual

08302120461630000 339039 0261000000 Estadual

08302120461630000 339039 0261000000 Estadual

08302120461630000 339039 0261000000 Estadual

08302120461630000 339039 0261000000 Estadual

Contratado: HOSPITAL E MATERNIDADE SANTA LUZIA DE MARILAC

Endereço: RUA PADRE PRIDÊNCIO, Bairro: Centro, 1597

CEP. 68400-000 - Cameté/PA

Fax: 9137811243

Ordenador: Sandra Helena Moraes Leite

**INSTITUTO DE GESTÃO
PREVIDENCIÁRIA DO ESTADO DO PARÁ****APOSENTADORIA
NÚMERO DE PUBLICAÇÃO: 134306**

Ato: 1629

Data : 30/07/2010

Fundamento Legal: art. 40º, § 1º, inciso I, da Constituição Federal, na redação que lhe deu a Emenda Constitucional nº. 41/03, art. 1º, § 5º, da Lei nº. 10.887/04, artigos 16 e 18 da Lei Complementar 039/02 com redação dada pela Lei Complementar nº. 49/05

Nome do Servidor: MANOEL DE SOUZA SARAIVA

Cargo: BRAÇAL

Matrícula Funcional: 20294051

Órgao: SECRETARIA DE ESTADO DE TRANSPORTES

Valor: 510,00

Ordenador: Walter Silveira Franco

**APOSENTADORIA
NÚMERO DE PUBLICAÇÃO: 134311**

Ato: 1626

Data : 30/07/2010

Fundamento Legal: art. 40º, § 1º, inciso I, da Constituição Federal, na redação que lhe deu a Emenda Constitucional nº. 41/03, art. 1º, § 5º, da Lei nº. 10.887/04, artigos 16 e 18 da Lei Complementar 039/02 com redação dada pela Lei Complementar nº. 49/05 e art. 186, § 1º, da Lei 8.112/90

Nome do Servidor: MARIA DE FATIMA CORDEIRO

Cargo: AUXILIAR ADMINISTRATIVO

Matrícula Funcional: 3880922

Órgao: UNIVERSIDADE DO ESTADO DO PARA

Valor: 1.204,84

Ordenador: Walter Silveira Franco

**PORTARIAS
NÚMERO DE PUBLICAÇÃO: 137842
PORTARIA Nº 144 DE 21 DE JULHO DE 2010.**

O PRESIDENTE DO INSTITUTO DE GESTÃO PREVIDENCIÁRIA DO ESTADO DO PARÁ – IGEPREV, NO USO DAS ATRIBUIÇÕES CONFERIDAS PELO DECRETO GOVERNAMENTAL DE 02 DE JANEIRO DE 2007, PELA LEI Nº6.564, DE 1º DE AGOSTO DE 2003, ALTERADA PELAS LEIS Nº6.672, DE 02 DE AGOSTO DE 2004 E LEI Nº6.815, DE 25 DE JANEIRO DE 2006 E AINDA MEMORANDO Nº178/2010 – GAB, DE 19 DE JULHO DE 2010. RESOLVE:

I – **TORNAR SEM EFEITO**, os efeitos da Portaria nº135/2010 de 13/07/2010, publicada no DOE nº 31.709, de 15/07/2010, que designou o servidor MARLON JOSÉ FERREIRA BRITO, matrícula nº 57175693-1, ocupante do cargo de Diretor e lotado na Diretoria de Previdência, para responder pela Presidência, durante a ausência do titular Walter Silveira Franco, matrícula nº57175970-1, que estaria em viagem a serviço, no período de 15/07/2010 a 24/07/2010.

II - Esta Portaria produzirá seus efeitos a contar desta data.

DÊ-SE CIÊNCIA, REGISTRE-SE E PUBLIQUE-SE**WALTER SILVEIRA FRANCO**

Presidente do IGEPREV.

Instituto de Gestão Previdenciária do Estado do Pará

PORTARIA Nº 145 DE 21 DE JULHO DE 2010.

O PRESIDENTE DO INSTITUTO DE GESTÃO PREVIDENCIÁRIA DO ESTADO DO PARÁ – IGEPREV, NO USO DAS ATRIBUIÇÕES CONFERIDAS PELO DECRETO GOVERNAMENTAL DE 02 DE JANEIRO DE 2007, PELA LEI Nº 6.564, DE 01 DE AGOSTO DE 2003, ALTERADA PELAS LEIS Nº 6.672, DE 02 DE AGOSTO DE 2004 E Nº 6.815, DE 25 DE JANEIRO DE 2006 E CONSIDERANDO O MEMORANDO Nº 2010.178 – GAB, DE 19 DE JULHO DE 2010. RESOLVE:

I – **DESIGNAR** o servidor **MARLON JOSÉ FERREIRA DE BRITO**, matrícula nº. 57175693-1, ocupante do cargo de Diretor e lotado na Diretoria de Previdência, para responder pela Presidência, durante a ausência do titular Walter Silveira Franco, matrícula nº. 57175970-1, que estará em viagem a serviço, no período de 14/07/2010 a 17/07/2010.

II - Esta Portaria produzirá seus efeitos a contar desta data.

DÊ-SE CIÊNCIA, REGISTRE-SE E PUBLIQUE-SE**WALTER SILVEIRA FRANCO**

Presidente do IGEPREV.

**Instituto de Gestão Previdenciária do Estado do Pará
PORTARIA Nº 156 DE 28 DE JULHO DE 2010**

O PRESIDENTE DO INSTITUTO DE GESTÃO PREVIDENCIÁRIA DO ESTADO DO PARÁ – IGEPREV, NO USO DAS ATRIBUIÇÕES CONFERIDAS PELA LEI COMPLEMENTAR Nº 039, DE 09 DE JANEIRO DE 2002 E PELA LEI Nº 6.564, DE 01 DE AGOSTO DE 2003 ALTERADA PELAS LEIS Nº 6.672, DE 02 DE AGOSTO DE

2004 E Nº 6.815, DE 25 DE JANEIRO DE 2006, E CONSIDERANDO O MEMORANDO 2010.054 – RH, DE 22 DE JULHO 2010.
RESOLVE:

INTERROMPER, por necessidade de serviço, a contar do dia 16/07/2010, o período de gozo de férias do servidor DAVID WILLIAN CALANDRINE MENDES, matrícula 57216888-1, ocupante do cargo de Assistente Administrativo, lotado na Gerência de Administração e Serviços, concedida através da Portaria nº 106/2010 de 10/06/2010, publicada no DOE nº 31.687 de 15/06/2010

DÊ-SE CIÊNCIA, REGISTRE-SE E PUBLIQUE-SE WALTER SILVEIRA FRANCO

Presidente do IGEPREV

PORTARIA Nº 157 DE 28 DE JULHO DE 2010

O PRESIDENTE DO INSTITUTO DE GESTÃO PREVIDENCIÁRIA DO ESTADO DO PARÁ – IGEPREV, NO USO DAS ATRIBUIÇÕES CONFERIDAS PELA LEI COMPLEMENTAR Nº 039, DE 09 DE JANEIRO DE 2002 E PELA LEI Nº 6.564, DE 01 DE AGOSTO DE 2003 ALTERADA PELAS LEIS Nº 6.672, DE 02 DE AGOSTO DE 2004 E Nº 6.815, DE 25 DE JANEIRO DE 2006, E CONSIDERANDO O MEMORANDO 2010/070 – SETOR SOCIAL, DE 16 DE JULHO 2010.

RESOLVE:

INTERROMPER, por necessidade de serviço, a contar do dia 03/08/2010, o período de gozo de férias da servidora BRÍGIDA NAZARÉ RODRIGUES DE CASTRO, matrícula 3235793-1, ocupante do cargo de Assistente Social, lotada na Diretoria de Previdência, concedida através da Portaria nº 106/2010 de 10/06/2010, publicada no DOE nº 31.687 de 15/06/2010

DÊ-SE CIÊNCIA, REGISTRE-SE E PUBLIQUE-SE

WALTER SILVEIRA FRANCO

Presidente do IGEPREV

Instituto de Gestão Previdenciária do Estado do Pará

DIÁRIA

NÚMERO DE PUBLICAÇÃO: 137862

PORTARIA: 158/2010

Objetivo: Realizar verificação "in loco".

Fundamento Legal: Artigo 145 da Lei 5.810 de 24/01/1994.

Origem: BELEM/PA - BRASIL

Destino(s):

BOA VISTA/RO - Brasil<br

Servidor(es):

58341203/NADLA SOCORRO DE SOUZA DAIBES (Assistente Social) / 2.5 diárias (Completa) / de 10/08/2010 a 12/08/2010<br Ordenador: Walter Silveira Franco

TERMO ADITIVO A CONTRATO

NÚMERO DE PUBLICAÇÃO: 138254

TERMO ADITIVO: 2

Data de Assinatura: 30/06/2010

Valor: 114.556,08

Vigência: 30/06/2010 a 30/06/2011

Justificativa: Prorrogação dos serviços continuados por 12 (doze) meses.

Contrato: 15/2009

Orçamento:

Programa de Trabalho Natureza da Despesa Fonte do Recurso

Origem do Recurso

09272120428610000 339039 0261000000 Estadual

Contratado: Processamento de dados do Estado do Pará

Endereço: Rod Augusto Montenegro, Bairro: Tenoné, km 10

CEP. 66820-000 - Belém/PA

Complemento: Distrito de Icoaraci

Ordenador: Walter Silveira Franco

SECRETARIA DE ESTADO DE DESENVOLVIMENTO URBANO E REGIONAL

DIÁRIA

NÚMERO DE PUBLICAÇÃO: 138315

PORTARIA: 943/2010

Objetivo: Conduzir o veículo para a técnica Regina Feio, que irá apresentar-se como a nova técnica social contratada para executar as ações no município, reunir com a Cofis e realizar duas palestras sobre "Educação Sanitária e Ambiental".

Fundamento Legal: Decreto 734/92

Origem: BELÉM/PA - BRASIL

Destino(s):

Tailândia/PA - Brasil<br

Servidor(es):

57196031/LEÔNIDAS DAS NEVES MONTEIRO LEOPOLDINO (Motorista) / 1.5 diárias (Completa) / de 02/08/2010 a 03/08/2010<br

Ordenador: Anna Carmela Fischetti Ferreira

DIÁRIA

NÚMERO DE PUBLICAÇÃO: 138338

PORTARIA: 944/2010

Objetivo: Conduzir o veículo para a técnica Rita Canto, que irá realizar a formação e a capacitação do Núcleo Municipal do PESMS.

Fundamento Legal: Decreto 734/92

Origem: BELÉM/PA - BRASIL

Destino(s):

Aurora do Pará/PA - Brasil<br

Servidor(es):

57188591/EDUARDO JOSÉ ANDRADE MORAES (Motorista) / 3.5 diárias (Completa) / de 03/08/2010 a 06/08/2010<br

Ordenador: Anna Carmela Fischetti Ferreira

DIÁRIA

NÚMERO DE PUBLICAÇÃO: 138387

PORTARIA: 945/2010

Objetivo: Conduzir o veículo para o técnico Fernando Ribeiro, que irá realizar mobilização com os catadores para o curso de relações interpessoais, fazer o monitoramento do BID - PGIRS e realizar visitas a outras cooperativas.

Fundamento Legal: Decreto 734/92

Origem: BELÉM/PA - BRASIL

Destino(s):

Benevides/PA - Brasil<br

Servidor(es):

57190739/ ANTÔNIO PEREIRA DA COSTA (Motorista) / 0.5 diárias (Completa) / de 04/08/2010 a 04/08/2010

57190739/ANTÔNIO PEREIRA DA COSTA (Motorista) / 0.5 diárias (Completa) / de 05/08/2010 a 05/08/2010

57190739/ANTÔNIO PEREIRA DA COSTA (Motorista) / 0.5 diárias (Completa) / de 06/08/2010 a 06/08/2010<br

Ordenador: Anna Carmela Fischetti Ferreira

DIÁRIA

NÚMERO DE PUBLICAÇÃO: 138227

PORTARIA: 941/2010

Objetivo: Conduzir o veículo para o técnico Roberto Corrêa, que irá fiscalizar a obra do SES - PAC.

Fundamento Legal: Decreto 734/92

Origem: BELÉM/PA - BRASIL

Destino(s):

Capitão Poço/PA - Brasil<br

Servidor(es):

55589098/ELINALDO SILVA FERREIRA (Assessor Especial) / 0.5 diárias (Completa) / de 30/07/2010 a 30/07/2010<br

Ordenador: Anna Carmela Fischetti Ferreira

PORTARIA Nº. 940/2010

NÚMERO DE PUBLICAÇÃO: 138165

PORTARIA Nº. 940/2010, DE 29 DE JULHO DE 2010.

A SECRETÁRIA DE ESTADO DE DESENVOLVIMENTO URBANO E REGIONAL – EM EXERCÍCIO, NO USO DE SUAS ATRIBUIÇÕES QUE LHE SÃO CONFERIDAS POR LEI,

R E S O L V E:

CONCEDER, 30 (trinta) dias de férias regulamentares, aos servidores relacionados em anexo, lotados nesta SEDURB, referente ao mês de agosto de 2010.

Registre-se, Publique-se e Cumpra-se.

ANNA CARMELA FISCHETTI FERREIRA

Secretária de Estado de Desenvolvimento Urbano e Regional - em exercício.

ANEXO A PORTARIA Nº. 940/2010, DE 29 DE JULHO DE 2010.

MATRICULA	SERVIDOR	PERÍODO AQUISITIVO	PERÍODO DE GOZO
57188252/1	Glauce Pereira Pastrana	10/08/2009 a 09/08/2010	11/08/2010 a 09/09/2010
55589907/1	Hedily Moreira Alamar	01/08/2009 a 31/07/2010	02/08/2010 a 31/08/2010
55589954/2	Marinéia do Socorro Carvalho dos Santos	01/08/2009 a 31/07/2010	02/08/2010 a 31/08/2010
57191296/1	Tereza Cristina Barbosa da Silva	01/08/2009 a 31/07/2010	02/08/2010 a 31/08/2010
57202214/1	Esron Lima Junior	18/08/2009 a 17/08/2010	19/08/2010 a 17/09/2010

DIÁRIA

NÚMERO DE PUBLICAÇÃO: 138262

PORTARIA: 942/2010

Objetivo: Apresentar-se como a nova técnica social contratada para executar as ações no município, reunir com a Cofis e realizar duas palestras sobre "Educação Sanitária e Ambiental".

Fundamento Legal: Decreto 734/92

Origem: BELÉM/PA - BRASIL

Destino(s):

Tailândia/PA - Brasil<br

Servidor(es):

00000000000/Regina Célia Feio Penha (Técnica) / 4.5 diárias (Completa) / de 02/08/2010 a 06/08/2010<br

Ordenador: Anna Carmela Fischetti Ferreira

PORTARIA Nº. 937/2010

NÚMERO DE PUBLICAÇÃO: 137767

PORTARIA Nº. 937/2010, DE 28 DE JULHO DE 2010.

A SECRETÁRIA DE ESTADO DE DESENVOLVIMENTO URBANO E REGIONAL – EM EXERCÍCIO, NO USO DAS ATRIBUIÇÕES QUE LHE SÃO CONFERIDAS POR LEI,

R E S O L V E:

AUTORIZAR, de acordo com as bases legais vigentes, o deslocamento do servidor ELINALDO SILVA FERREIRA matrícula 55589098/, a Cidade de Brasília/DF, no período de 31/07 a 05/08/2010, com objetivo de participar do XIII Congresso Brasileiro de Assistentes Sociais, sem ônus para esta Secretaria. Dê ciência, registre-se, Publique-se e Cumpra-se.

ANNA CARMELA FISCHETTI FERREIRA

Secretária de Estado de Desenvolvimento Urbano e Regional - em exercício.

TERMO ADITIVO A CONTRATO

NÚMERO DE PUBLICAÇÃO: 137816

Termo Aditivo: 1

Data de Assinatura: 23/07/2010

Vigência: 23/07/2010 a 21/01/2011

Justificativa: Prorrogação do prazo de vigência pelo período de 180 dias

Contrato: 108/2009

Orçamento:

Programa de Trabalho Natureza da Despesa Fonte do Recurso

Origem do Recurso

17512122718710000 449051 0106000000 Federal

17512122718710000 449051 6121000000 Estadual

Contratado: OLIVEIRA TERCEIRIZADORA DE LOCAÇÃO DE MÃO DE OBRA

Endereço: Tv Perebebuí, Bairro: Marco, 2860

CEP. 66095-662 - Belém/PA

Complemento: Altos

Ordenador: Anna Carmela Fischetti Ferreira

PORTARIA Nº 938/2010

NÚMERO DE PUBLICAÇÃO: 137759

PORTARIA Nº 938/2010, DE 29 DE JULHO DE 2010.

A SECRETÁRIA DE ESTADO DE DESENVOLVIMENTO URBANO E REGIONAL – EM EXERCÍCIO, NO USO DE SUAS ATRIBUIÇÕES QUE LHE SÃO CONFERIDAS POR LEI, CONSIDERANDO o Memorando Interno nº. 021/2010 - ACI de 20/07/2010 e o art. 74, § 2º da Lei nº 5.810 de 24 de janeiro de 1994.

R E S O L V E:

TRANSFERIR, por necessidade de serviço, o período de gozo de férias da servidora MÁRCIA HELENA TEIXEIRA LEAL, matrícula 55588278/1, ocupante do cargo de Gerente, anteriormente concedidas no período de 16/08/2010 a 14/09/2010, através da Portaria nº. 534/2010, de 04/05/2010, publicada no DOE 31.659 de 05/05/2010, para o período de 16/11/2010 à 15/12/2010.

Registre-se, Publique-se e Cumpra-se.

ANNA CARMELA FISCHETTI FERREIRA

Secretária de Estado de Desenvolvimento Urbano e Regional - em exercício.

TERMO ADITIVO A CONTRATO

NÚMERO DE PUBLICAÇÃO: 137771

TERMO ADITIVO: 2

Data de Assinatura: 26/07/2010

Vigência: 26/07/2010 a 23/11/2010

Justificativa: Prorrogação do prazo de vigência do contrato pelo período de 120 dias.

Contrato: 88/2009

Orçamento:

Programa de Trabalho Natureza da Despesa Fonte do Recurso

Origem do Recurso

17512122718710000 449051 0106000000 Federal

17512122718710000 449051 6121000000 Federal

Contratado: CONSTRUTORA CANAA LTDA

Endereço: Tv Br do Triunfo, Bairro: Marco, 3968

CEP. 66095-050 - Belém/PA

Ordenador: Anna Carmela Fischetti Ferreira

PORTARIA Nº. 939/2010

NÚMERO DE PUBLICAÇÃO: 138059

PORTARIA Nº. 939/2010, DE 29 DE JULHO DE 2010.

A SECRETÁRIA DE ESTADO DE DESENVOLVIMENTO URBANO E REGIONAL – EM EXERCÍCIO, NO USO DAS ATRIBUIÇÕES QUE LHE SÃO CONFERIDAS POR LEI,

Considerando a orientação do artigo 67, da Lei 8666/93; Considerando a solicitação do memorando Nº. 127/2010, datado de 28/07/2010 – DAF,

Considerando a necessidade de se adotar critérios visando realizar uma fiscalização mais efetiva no que se refere à execução do convênio abaixo identificado, firmado pela Secretaria de Estado de Desenvolvimento Urbano e Regional;

R E S O L V E:

I - DESIGNAR o servidor, ANILTON MARCIO DE SOUZA SANTOS, Assistente Administrativo, matrícula 57201188/1, para fiscalizar o Contrato de nº. 030/2010, celebrado entre esta Secretária de Estado de Desenvolvimento Urbano e Regional - SEDURB e a Empresa WILKER TEDESCO VELOSO, cujo objeto é referente à aquisição de 1488 latas, 400 g, de leite em pó Itambé.

Dê-se Ciência, Registre-se, Publique-se e Cumpra-se.

ANNA CARMELA FISCHETTI FERREIRA

Secretária de Estado de Desenvolvimento Urbano e Regional - em exercício.

COMPANHIA DE SANEAMENTO DO PARÁ

COMPANHIA DE SANEAMENTO DO PARÁ – COSANPA EXTRATO DE TERMO ADITIVO A CONVÊNIO Nº DO CONVÊNIO: 03/08 – COSANPA Nº DO TERMO ADITIVO: 1º

PARTE: COMPANHIA DE SANEAMENTO DO PARÁ – COSANPA - CNPJ/MF: 04.945.341/0001-90

PARTE: MUNICÍPIO DE CACHOEIRA DO ARARI - CNPJ/MF: 04.884.482/0001-40

OBJETO: Cessão onerosa de servidores à COSANPA

VIGÊNCIA: 24 meses.

VALOR DO CONVÊNIO: R\$59.328,00

JUSTIFICATIVA E OBJETO DO TERMO ADITIVO: Prorrogação do prazo do Convênio por mais 24 meses.

DATA DE ASSINATURA: 25.02.2010

PELA COSANPA: EDUARDO DE CASTRO RIBEIRO JÚNIOR – Presidente

PELA PREFEITURA: JAIME DA SILVA BARBOSA - Prefeito

COMPANHIA DE HABITAÇÃO DO ESTADO DO PARÁ

COMPANHIA DE HABITAÇÃO DO ESTADO DO PARÁ – COHAB-PA

NÚMERO DE PUBLICAÇÃO: 138153

DECISÃO DE RECURSO – PREGÃO ELETRÔNICO Nº 05/2010 A Companhia de Habitação do Estado do Pará através da Sra. Pregoeira e Comissão Técnica de Apoio decidiu conhecer o recurso interposto pela empresa ELÓGICA PROCESSAMENTO DE DADOS S.A. e no mérito negar-lhe provimento, considerando que o Sistema ofertado pela PROGNUM INFORMÁTICA S.A, atende as necessidades, além da proposta ser mais vantajosa para COHAB/PA, RATIFICO a decisão anterior.

Belém, 19 de julho de 2010.

GRACE PONTES GADELHA

Autoridade Homologatória

COMPANHIA DE HABITAÇÃO DO ESTADO DO PARÁ – COHAB-PA

NÚMERO DE PUBLICAÇÃO: 138156

ANULAÇÃO DE LICITAÇÃO CONVITE 04/2010

O Diretor Presidente da COMPANHIA DE HABITAÇÃO DO ESTADO DO PARÁ - COHAB-PA, no uso de suas atribuições regimentais e legais, nos termos do art. 49 § 1º, da Lei Federal Nº 8.666/93 e alterações posteriores, resolve ANULAR A LICITAÇÃO NA MODALIDADE CONVITE 04/2010, cujo objeto é a Contratação de empresa especializada para Execução de 12 (doze) furos de Sondagem Geotécnica do tipo SPT, incluindo Mobilização e Desmobilização de Equipamentos e Pessoal, em áreas onde serão construídos 01 (um) Espaço Comunitário, e 18 (dezoito) unidades habitacionais térreas de 39,00 m², Padrão COHAB, sendo 05 (cinco) unidades habitacionais do Tipo 1 e 13 (treze) unidades habitacionais do Tipo 2, incluindo também a Elaboração de seus respectivos Projetos Executivos de Fundação e Estrutura, no empreendimento denominado Comunidade Riacho Doce – Área JI PARANÁ, localizado na Av. Perimetral, S/Nº entre o Campus 3 e a Associação dos Funcionários da UFPA, Município de Belém/PA, em decorrência de possível alegação de cerceamento de defesa, e conseqüente descumprimento do art. 109, inciso I, alínea "a" da Lei 8666/93.

Autorizo a realização de nova sessão licitatória, desde que sanado todos os vícios.

Abre-se o prazo de 2 (dois) dias úteis para interposição de recurso de acordo com art. 109, inciso I, alínea "c" e §6º.

Belém, 27 de julho de 2010

Cumpra-se e Publique-se

LEONARDO LÚCIO FERREIRA BARBOSA

Diretor Presidente

COMPANHIA DE HABITAÇÃO DO ESTADO DO PARÁ – COHAB-PA

NÚMERO DE PUBLICAÇÃO: 138160

ANULAÇÃO DE LICITAÇÃO TOMADA DE PREÇOS 01/2010

O Diretor Presidente da COMPANHIA DE HABITAÇÃO DO ESTADO DO PARÁ - COHAB-PA, no uso de suas atribuições regimentais e legais, nos termos do art. 49 § 1º, da Lei Federal Nº 8.666/93 e alterações posteriores, resolve ANULAR A LICITAÇÃO NA MODALIDADE TOMADA DE PREÇOS 01/2010, cujo objeto é a Contratação de empresa especializada para Execução de Serviços Topográficos Planialtimétrico e Cadastral, contendo: Georeferenciamento das áreas (pontos georeferenciados), implantação de poligonais, levantamento planialtimétrico e cadastral, registro fotográfico, identificação dos confinantes e cadastro dos córregos adjacentes a área de intervenção, com respectivos dados referentes ao nível d'água e implantação de marcos geodésicos, de acordo com o descrição dos Lotes abaixo, nas áreas localizadas nos Municípios de Belém e Marituba/PA e documentação em anexo, que é parte integrante e indivisível deste EDITAL LOTE 01 – Comunidade PARQUE AMAZÔNIA, Comunidade MONTESE, Comunidade MONTESE 1, e Comunidade MONTESE 2, com LOTE 02 - Comunidade ÁGUA CRISTAL, Comunidade Esperanto, Comunidade Tapanã, e Comunidade Pato Macho, ; LOTE 03 – Comunidade MATA FOME, e Comunidade PRATINHA II, em decorrência de possível nulidade, pelo que dispõe o art. 49 §1 da Lei 8666/93.e o item 13.2 do edital. Autorizo a realização de nova sessão licitatória, desde que sanado todos os vícios.

Abre-se o prazo de 5 (dois) dias úteis para interposição de recurso de acordo com art. 109, inciso I, alínea "c".

Belém, 27 de julho de 2010

Cumpra-se e Publique-se

LEONARDO LÚCIO FERREIRA BARBOSA

Diretor Presidente

TERMO ADITIVO A CONTRATO

NÚMERO DE PUBLICAÇÃO: 138238

TERMO ADITIVO: 6

Data de Assinatura: 23/07/2010

Vigência: 23/07/2010 a 22/12/2010

Justificativa: As partes resolvem nos termos do Art. 57, § 1º, II, da Lei Federal 8.666/93, prorrogar o prazo de entrega dos serviços.

Contrato: 42/2008

Orçamento:

Programa de Trabalho Natureza da Despesa Fonte do Recurso
Origem do Recurso

16482119915410000 449051 0121000000 Estadual

16482119915410000 449051 0260000000 Estadual

Contratado: MARTENGE CONSTRUTORA E ENGENHARIA LTDA

Endereço: Av Carajás, Bairro: Centro, s/nº

CEP. 68540-000 - Conceição do Araguaia/PA

Ordenador: Leonardo Lúcio Barbosa Ferreira

COMPANHIA DE HABITAÇÃO DO ESTADO DO PARÁ NÚMERO DE PUBLICAÇÃO: 138176

RESULTADO PREGÃO 04/2010

Objeto: Aquisição de suprimento de informática (cartuchos, toners, CD's e DVD's) para reposição do estoque do almoxarifado desta Companhia de Habitação do Estado do Pará
Empresa Vencedora: INFODESK INFORMÁTICA LTDA EPP Valor Global: R\$ 43.635,83 (quarenta e três mil, seiscentos e trinta e cinco reais e oitenta e três centavos).

Belém, 16 de julho de 2010

Pregoeira

RESULTADO PREGÃO 07/2010

Objeto: aquisição de pneus, óleo para motor, filtros de ar, filtros de óleo e filtros combustíveis para veículos pertencentes à frota da COHAB-PA

Empresa Vencedora: CHEVROMAIS – COMERCIO DE PEÇAS, ACESSÓRIOS E LUBRIFICANTES LTDA

Valor Global: R\$ 9.375,51 (nove mil, trezentos e setenta e cinco reais e cinquenta centavos).

Belém, 16 de julho de 2010

Pregoeira

TERMO ADITIVO A CONTRATO

NÚMERO DE PUBLICAÇÃO: 138355

Termo Aditivo: 19

Data de Assinatura: 23/07/2010

Vigência: 23/07/2010 a 22/09/2010

Justificativa: As partes resolvem nos termos do Art. 57, § 1º, II, da Lei Federal 8.666/93, prorrogar o prazo de entrega dos serviços.

Contrato: 15/2005

Orçamento:

Programa de Trabalho Natureza da Despesa Fonte do Recurso
Origem do Recurso

16482119915410000 449051 0101000000 Estadual

Contratado: CONSÓRCIO ALCA

Endereço: Av Roberto Camelier, Bairro: Jurunas, 217

CEP. 66033-640 - Belém/PA

Ordenador: Leonardo Lúcio Barbosa Ferreira

SECRETARIA DE ESTADO DE AGRICULTURA

PORTARIA

NÚMERO DE PUBLICAÇÃO: 138178

PORTARIA Nº 83 DE 29 DE JULHO DE 2010.

O SECRETARIO DE ESTADO DE AGRICULTURA, no uso de suas atribuições que lhe são conferidas pelo Art. 22, da Lei 6.482 de 17 de setembro de 2002.

RESOLVE

REVOGAR a partir do dia 02 de agosto de 2010, a portaria nº217/1987 de 12 de agosto de 1987, a qual colocou a disposição da Central de Abastecimento do Pará-CEASA o servidor da SAGRI MIGUEL ELIAS BURLAMAQUI ZEMERO, cargo de Consultor Jurídico, matrícula nº 10260-1 com ônus para a Secretaria de Estado de Agricultura.

REGISTRA-SE PÚBLIQUE-SE E CUMpra-SE

SECRETARIA DE ESTADO DE AGRICULTURA, 29/07/2010

ANDERSON BORGES SERRA

Secretário de Estado de Agricultura em Exercício

PORTARIA Nº 84 DE 29 DE JULHO DE 2010.

O SECRETARIO DE ESTADO DE AGRICULTURA, no uso de suas atribuições que lhe são conferidas pelo Art. 22, da Lei 6.482 de 17 de setembro de 2002.

RESOLVE

CEDER a partir do dia 02 de agosto de 2010 o servidor MIGUEL ELIAS BURLAMAQUI ZEMERO, cargo de Consultor Jurídico, matrícula nº 10260-1 a Central de Abastecimento do Pará-CEASA, sem ônus para a Secretaria de Estado de Agricultura.

REGISTRA-SE PÚBLIQUE-SE E CUMpra-SE

SECRETARIA DE ESTADO DE AGRICULTURA, 29/07/2010

ANDERSON BORGES SERRA

Secretário de Estado de Agricultura em Exercício

PORTARIA Nº 85 DE 29 DE JULHO DE 2010.

O SECRETARIO DE ESTADO DE AGRICULTURA, no uso de suas atribuições que lhe são conferidas pelo Art. 22, da Lei 6.482 de 17 de setembro de 2002.

RESOLVE

REVOGAR a partir do dia 02 de agosto de 2010, a portaria nº113/1997 de 23 de dezembro de 1997, a qual colocou a disposição da Prefeitura Municipal de Almeirim-Pa o servidor da SAGRI JOSÉ CARLOS VALE NEVES, cargo de Assistente Administrativo, matrícula nº21466-1 com ônus para a Secretaria de Estado de Agricultura.

REGISTRA-SE PÚBLIQUE-SE E CUMpra-SE

SECRETARIA DE ESTADO DE AGRICULTURA, 29/07/2010

ANDERSON BORGES SERRA

Secretário de Estado de Agricultura em Exercício

PORTARIA Nº 86 DE 29 DE JULHO DE 2010.

O SECRETARIO DE ESTADO DE AGRICULTURA, no uso de suas atribuições que lhe são conferidas pelo Art. 22, da Lei 6.482 de 17 de setembro de 2002.

RESOLVE

REVOGAR a partir do dia 02 de agosto de 2010, a portaria nº092/2006 de 05 de dezembro de 2006, a qual colocou a disposição da Universidade Federal Rural da Amazônia-UFRA a servidora da SAGRI MARIA DE JESUS JORGE RODRIGUES, cargo de Engenheira Agrônoma, matrícula nº23914-1 com ônus para a Secretaria de Estado de Agricultura.

REGISTRA-SE PÚBLIQUE-SE E CUMpra-SE

SECRETARIA DE ESTADO DE AGRICULTURA, 29/07/2010

ANDERSON BORGES SERRA

Secretário de Estado de Agricultura em Exercício

PORTARIA Nº 87 DE 29 DE JULHO DE 2010.

O SECRETARIO DE ESTADO DE AGRICULTURA, no uso de suas atribuições que lhe são conferidas pelo Art. 22, da Lei 6.482 de 17 de setembro de 2002.

RESOLVE

REVOGAR a partir do dia 02 de agosto de 2010, a portaria nº 39 de 24 de abril de 2009, a qual colocou a disposição da Governadoria do Estado a servidora da SAGRI TÂNIA REGINA DO NASCIMENTO MONTEIRO, cargo de Assessor de Relações Públicas, matrícula nº 22802-1 com ônus para a Secretaria de Estado de Agricultura.

REGISTRA-SE PÚBLIQUE-SE E CUMpra-SE

SECRETARIA DE ESTADO DE AGRICULTURA, 29/07/2010

ANDERSON BORGES SERRA

Secretário de Estado de Agricultura em Exercício

**PORTARIA
NÚMERO DE PUBLICAÇÃO: 138217
PORTARIA Nº 88 DE 29 DE JULHO 2010**

A DIRETORA ADMINISTRATIVA E FINANCEIRA, no uso de suas atribuições que lhe são conferidas pela Portaria nº 055 –GS de 18 de Maio de 2009.

R E S O L V E:

Conceder férias regulamentares aos servidores da Secretaria de Estado de Agricultura, referente o mês de **Agosto/2010**, conforme mapa abaixo:

MAPA DE FÉRIAS REFERENTE AO MÊS DE AGOSTO DE 2010

MATRICULA	NOME	PERÍODO AQUISITIVO	PERÍODO DE GOZO
24724-1	ABIGAIL OLIVEIRA DA LUZ	01/03/09 A 28/02/10	08/08/10 A 09/09/10
24511-1	AMARILDO COSTA BEZERRA	15/06/09 A 14/06/10	02/08/10 A 31/08/10
20630-1	ANTONIO CARLOS DA SILVA	01/07/09 A 30/06/10	02/08/10 A 31/08/10
18007-1	ANTONIO RODOLFO DE ARAUJO	02/07/09 A 31/08/10	02/08/10 A 31/08/10
15652-1	BALDUINO FARIAS CEREA	01/03/09 A 28/02/10	02/08/10 A 31/08/10
15660-1	BENEDITO DA SILVA BARROS	13/04/09 A 12/04/10	02/08/10 A 31/08/10
13188-1	DILMA MARIA COELHO MARINHO	01/08/09 A 31/07/10	09/08/10 A 08/09/10
20915-1	DOMINGOS FURTADO MONTEIRO	01/02/09 A 31/01/10	02/08/10 A 31/08/10
18295-1	EDUARDO BAIA RIBEIRO	01/06/09 A 31/05/10	02/08/10 A 31/08/10
10510-1	EMANUEL DE ALMEIDA E SILVA	05/01/09 A 04/01/10	02/08/10 A 31/08/10
55589651-1	ESTER DA CONCEIÇÃO MUNIZ	01/06/09 A 31/05/10	02/08/10 A 31/08/10
277746-1	EVILASIO OLIVEIRA AGUIAR	01/05/09 A 31/05/10	02/08/10 A 31/08/10
18872-1	FRANCISCO BRITO SARAIVA	01/08/09 A 31/07/10	02/08/10 A 31/08/10
22772-1	FRANCISCO SOARES DE PAIVA	01/04/09 A 31/03/10	02/08/10 A 31/08/10
3174-1	GERSON BRONI PEREIRA	04/06/09 A 03/06/10	02/08/10 A 31/08/10
17663-1	GILMAR FERNANDES DE MORAES	04/06/09 A 03/06/10	02/08/10 A 31/08/10
14761-1	HERALDO M. DA ROSA MORAES	25/05/08 A 24/05/09	02/08/10 A 31/08/10
14826-1	IVALDO SANTOS DE SANTANA	01/08/08 A 31/07/09	05/08/10 A 03/09/10
21415-1	JOAQUIM DA SILVA BATISTA	01/03/09 A 28/02/10	02/08/10 A 31/08/10
83205-1	JORGE LUIS DOS SANTOS BRAGA	01/05/09 A 30/04/10	02/08/10 A 31/08/10
14923-1	JOSE MARIA NDO NASCIMENTO	06/04/09 A 05/04/10	02/08/10 A 31/08/10
22217-1	JOSE RONALDO M. TEIXEIRA	01/07/09 A 30/06/10	02/08/10 A 31/08/10
3280616-1	JOSE SANTOS DE MORAES	07/02/09 A 06/02/10	02/08/10 A 31/08/10
11673-1	JULIETA JOANA PINHEIRO	03/04/09 A 02/04/10	02/08/10 A 31/08/10
18783-1	JURANDIR FERREIRA DE AZARA	01/08/09 A 31/07/10	02/08/10 A 31/08/10
22675-1	JURANDIR PEDRO S. DE BRITO	01/02/09 A 31/01/10	02/08/10 A 31/08/10
22683-1	LENI MARIA NERY GOUVEIA	02/01/09 A 01/01/10	23/08/10 A 21/09/10
18473-1	LUIZ ADALBERTO F. OLIVEIRA	01/08/09 A 31/07/10	02/08/10 A 31/08/10
15091-1	LUIZ ALVES DE MORAES	07/07/09 A 06/07/10	02/08/10 A 31/08/10
328024-1	MANOEL ANTONIO DOS SANTOS	15/06/09 A 14/06/10	02/08/10 A 31/08/10
349631-1	MANOEL MARQUES DE OLIVEIRA	08/03/09 A 07/03/10	02/08/10 A 31/08/10
22322-1	MARCILIO COSTA	01/07/09 A 30/06/10	02/08/10 A 31/08/10
13501-1	MARLENE NAOYO ABE	23/05/09 A 22/05/10	02/08/10 A 31/08/10
3172589-1	MAURO FARIAS GATO	01/05/08 A 30/04/09	02/08/10 A 31/08/10
51855538-1	MAX OLIVEIRA BRITO	25/01/09 A 24/01/10	02/08/10 A 31/08/10
24457-1	OSVALDO PEREIRA DA S. E. SILVA	01/03/09 A 28/02/10	02/08/10 A 31/08/10
10626-1	PAULO SERGIO DA SILVA CORTINHAS	01/03/09 A 28/02/10	16/08/10 A 14/09/10
16136-1	RAIMUNDO DE BRITO PINTO	01/02/09 A 31/01/10	02/08/10 A 31/08/10
15318-1	RAIMUNDO NONATO F. AZEVEDO	01/06/09 A 31/05/10	02/08/10 A 31/08/10
24260-1	RITA DE CASSIA DUARTE BESSA	01/05/09 A 30/04/10	02/08/10 A 31/08/10
10294-1	ROSANA MARIA CORREA SOUZA	11/06/09 A 10/06/10	09/08/10 A 08/09/10
21571-1	SANDRA JARDIM DE Q. ALBUQUERQUE	01/04/09 A 31/03/10	09/08/10 A 08/09/10
57197888-1	SHIRLEY DO SOCORRO B. CORREA	01/06/09 A 31/05/10	02/08/10 A 31/08/10
23019-1	TIAGO CUNHA DE LUCENA	01/03/09 A 28/02/10	02/08/10 A 31/08/10
55588039-1	VALDIR PALHETA RODRIGUES	20/03/09 A 19/03/10	02/08/10 A 31/08/10
12092-1	WALTER SERRAO DA CRUZ	01/08/09 A 31/07/10	02/08/10 A 31/08/10

REGISTRA-SE PUBLIQUE-SE E COMPRA-SE
DIRETORIA ADMINISTRATIVA E FINANCEIRA, 29 de Julho de 2010
MARIA DO AMPARO GOMES CARDOSO
Diretora Administrativa Financeira/em exercício

**TORNAR SEM EFEITO
NÚMERO DE PUBLICAÇÃO: 138213
PORTARIA Nº 678/2010, PUBLICADA NO DOE DE
20/07/2010, EM NOME DO SERVIDOR ANTÔNIO JORGE
FERREIRA.**

Termo Aditivo a Contrato
Número de Publicação: 138127
Termo Aditivo: 8
Data de Assinatura: 29/07/2010
Valor: 6.000,00

Vigência: 01/08/2010 a 30/09/2010
Justificativa: Prorrogar a vigência do contrato 17/2006 para mais 60 dias. a contar de 01 de agosto a 30 de setembro de 2010.

Contrato: 17/2006
Orçamento:
Programa de Trabalho Natureza da Despesa Fonte do Recurso
14122012545340000 339039 0101000000 Estadual
Contratado: COMPUOFFICE INFORMÁTICA LTDA
Endereço: Psg Jarbas Passarinho, Bairro: Atalaia, s/n
CEP. 67013-599 - Ananindeua/PA
Ordenador: Cássio Alves Pereira

**TERMO ADITIVO A CONTRATO
NÚMERO DE PUBLICAÇÃO: 138161**

Termo Aditivo: 2
Data de Assinatura: 01/07/2010
Valor: 41.900,10
Vigência: 02/07/2010 a 31/12/2010
Justificativa: Prorrogar a vigência do contrato 18/2009 pelo período de 20 de julho a 30 de dezembro de 2010.

Contrato: 18/2009
Orçamento:
Programa de Trabalho Natureza da Despesa Fonte do Recurso
14122012545340000 339039 0101000000 Estadual
Contratado: PROCESSAMENTO DE DADOS DO ESTADO DO PARÁ - PRODEPA
Endereço: R Arciprestes M Teodoro, Bairro: Batista Campos, S/N
CEP. 66023-700 - Belém/PA
Ordenador: Cássio Alves Pereira

**AVISO DE REVOGAÇÃO.
NÚMERO DE PUBLICAÇÃO: 137763**

A Secretaria de Estado de Agricultura – SAGRI, através de sua Pregoeira, comunica que por motivos de conveniência e interesse da Administração, está revogando o Edital de Pregão Eletrônico SAGRI Nº 005/2010, que teve sua sessão cancelada no ato de abertura de lances por decisão da pregoeira, no dia 28 de maio de 2010.
SHIRLEY DO SOCORRO BRAGA CORRÊA
Pregoeira

**DIÁRIA
NÚMERO DE PUBLICAÇÃO: 137986
PORTARIA: 714**

Objetivo: DAR APOIO AO ASSIST. GAB. ADJUNTO NOS REFERIDOS MUNICÍPIOS
Fundamento Legal: ON NR 001/AGE DE 11/03/2008
Origem: BELÉM/PA - BRASIL
Destino(s):
CURUÇA/PA - Brasil
IGARAPÉ-AÇU/PA - Brasil
MARAPANIM/PA - Brasil

Servidor(es):
14338014/JOÃO CARLOS GONÇALVES (AUX. ADM.) / 2.5 diárias (Completa) / de 03/08/2010 a 05/08/2010

Ordenador: ANDERSON BORGES SERRA

**DIÁRIA
NÚMERO DE PUBLICAÇÃO: 137845
PORTARIA: 713**

Objetivo: TRANSPORTAR 8 TONELADAS DE ADUBO AO MUNICÍPIO DE SOURE, QUE SERÁ CARREGADA NO REFERIDO MUNICÍPIO ACIMA ESPECIFICADO
Fundamento Legal: ON NR 001/AGE DE 11/03/2008
Origem: BELÉM/PA - BRASIL
Destino(s):
BENEVIDES/PA - Brasil

Servidor(es):
572252731/JORGE RICARDO DA SILVA (MOTORISTA) / 0.5 diárias (Completa) / de 30/07/2010 a 30/07/2010

Ordenador: ANDERSON BORGES SERRA

**DIÁRIA
NÚMERO DE PUBLICAÇÃO: 137901
PORTARIA: 710**

Objetivo: DAR APOIO NO CARREGAMENTO DE 8 TONELADAS DE ADUBO QUE SERÁ CERREGADO NO REFERIDO MUNICÍPIO E DESCARREGAMENTO NO PORTO QUE VAI PARA O MUNICÍPIO DE SOURE/PA
Fundamento Legal: ON NR 001/AGE DE 11/03/2008

Origem: BELÉM/PA - BRASIL
Destino(s):
BENEVIDES/PA - Brasil

Servidor(es):
123861/ORLANDO SILVA JÚNIOR (LAVADOR) / 0.5 diárias (Completa) / de 30/07/2010 a 30/07/2010

Ordenador: ANDERSON BORGES SERRA

**DIÁRIA
NÚMERO DE PUBLICAÇÃO: 137903
PORTARIA: 711**

Objetivo: DAR APOIO NO CARREGAMENTO DE 8 TONELADAS DE ADUBO QUE SERÁ CERREGADO NO REFERIDO MUNICÍPIO E DESCARREGAMENTO NO PORTO QUE VAI PARA O MUNICÍPIO DE SOURE/PA
Fundamento Legal: ON NR 001/AGE DE 11/03/2008
Origem: BELÉM/PA - BRASIL
Destino(s):
BENEVIDES/PA - Brasil

Servidor(es):
122701/JUSCELINO CHAGAS DE BRITO (LANTERNEIRO) / 0.5 diárias (Completa) / de 30/07/2010 a 30/07/2010

Ordenador: ANDERSON BORGES SERRA

**DIÁRIA
NÚMERO DE PUBLICAÇÃO: 137908
PORTARIA: 712**

Objetivo: DAR APOIO NAS REUNIÕES COM TRABALHADORES DA AGRICULTURA FAMILIAR QUE TRATARÁ SOBRE O PROGRAMA CAMPO CIDADÃO
Fundamento Legal: ON NR 001/AGE DE 11/03/2008
Origem: BELÉM/PA - BRASIL
Destino(s):
CURUÇA/PA - Brasil
IGARAPÉ-AÇU/PA - Brasil
MARAPANIM/PA - Brasil

Servidor(es):
555879461/RAIMUNDO NONATO DA SILVA (ASSIST. GAB. ADJUNTO) / 2.5 diárias (Completa) / de 03/08/2010 a 05/08/2010

Ordenador: ANDERSON BORGES SERRA

INSTITUTO DE TERRAS DO PARÁ

**AVISO DE LICITAÇÃO
NÚMERO DE PUBLICAÇÃO: 138097
MODALIDADE: PREGÃO ELETRÔNICO**

Número: 7/2010
Objeto: Aquisição de lixeiras seletivas de materiais recicláveis.
Entrega do Edital: www.comprasnet.gov.br; www.compraspara.pa.gov.br; www.iterpa.pa.gov.br
Observação: Dúvidas pelo e-mail: licitacoes@iterpa.pa.gov.br
Responsável pelo certame: Gizelle do Socorro Araujo de Alencar
Local de Abertura: www.comprasnet.gov.br
Data da Abertura: 11/08/2010
Hora da Abertura: 09:00
Orçamento:
Programa de Trabalho Natureza da Despesa Fonte do Recurso
Origem do Recurso
21631124749100000 449052 0101000000 Estadual
21631124749100000 449052 0146000000 Estadual
21631124749100000 449052 0261000000 Estadual
Ordenador: JOSÉ HEDER BENATTI

**AVISO DE LICITAÇÃO
NÚMERO DE PUBLICAÇÃO: 138109**

Modalidade: Pregão Eletrônico
Número: 6/2010
Objeto: Aquisição de mapoteca de aço com 10(dez) gavetas para arquivamento horizontal de mapas ou projetos.
Entrega do Edital: www.comprasnet.gov.br; www.compraspara.pa.gov.br; www.iterpa.pa.gov.br
Observação: Dúvidas pelo e-mail: licitacoes@iterpa.pa.gov.br
Responsável pelo certame: Gizelle do Socorro Araujo de Alencar
Local de Abertura: www.comprasnet.gov.br
Data da Abertura: 13/08/2010
Hora da Abertura: 09:00
Orçamento:
Programa de Trabalho Natureza da Despesa Fonte do Recurso
Origem do Recurso
21631124749100000 449052 0261000000 Estadual
Ordenador: JOSÉ HEDER BENATTI

PORTARIA**NÚMERO DE PUBLICAÇÃO: 138116****PORTARIA Nº1894/2010**

O Presidente do **INSTITUTO DE TERRAS DO PARÁ – ITERPA**, no uso das atribuições que lhe são conferidas no art. 5º, alínea "b" da Lei Estadual nº 4.584, de 08 de outubro de 1975, e; Considerando memorando nº84/2010 - GP.

R E S O L V E:

I – CONCEDER ao servidor **CARLOS AUGUSTO SOUZA JATENE**, Técnico em Gestão de Informática, matrícula nº5757312/2, a Gratificação de Tempo Integral, no percentual de 70% (Setenta por cento) de acordo com o Art. 137, da Lei nº 5.810/94, considerando o Regime Especial de Trabalho, em **substituição** ao servidor **Vicente Moraes**, contínuo, matrícula nº3169545/1, concedido através da Portaria nº0866/2010, de 04/05/2010, publicada no DOE nº31.662 de 01/05/2010.

II – FAZER vigorar os efeitos desta portaria, a partir de 26 de julho de 2010;

REGISTRE-SE, PUBLIQUE-SE E CUMPRA-SE.

INSTITUTO DE TERRAS DO PARÁ – ITERPA, 27 de julho de 2010.

José Heder Benatti

Presidente

AVISO DE LICITAÇÃO**NÚMERO DE PUBLICAÇÃO: 138126****MODALIDADE: PREGÃO ELETRÔNICO**

Número: 13/2010

Objeto: Contratação de empresa para prestação de serviços de informática.

Entrega do Edital: www.comprasnet.gov.br; www.compraspara.pa.gov.br; www.iterpa.pa.gov.br

Observação: Duvidas oelo e-mail: licitacoes@iterpa.pa.gpv.br

Responsável pelo certame: Danilo Augusto dos Santos Anjos

Local de Abertura: www.comprasnet.gov.br

Data da Abertura: 12/08/2010

Hora da Abertura: 10:00

Orçamento:

Programa de Trabalho	Natureza da Despesa	Fonte do Recurso
Origem do Recurso		

21631124749100000	339039	0261000000	Estadual
21631124749100000	339039	0101000000	Estadual
21631124749100000	339039	0146000000	Estadual
21631124749100000	339039	0661000000	Estadual

21631124749100000	339039	0101000000	Estadual
21631124749100000	339039	0146000000	Estadual
21631124749100000	339039	0661000000	Estadual

21631124749100000	339039	0101000000	Estadual
21631124749100000	339039	0146000000	Estadual
21631124749100000	339039	0661000000	Estadual

21631124749100000	339039	0101000000	Estadual
21631124749100000	339039	0146000000	Estadual
21631124749100000	339039	0661000000	Estadual

21631124749100000	339039	0101000000	Estadual
21631124749100000	339039	0146000000	Estadual
21631124749100000	339039	0661000000	Estadual

21631124749100000	339039	0101000000	Estadual
21631124749100000	339039	0146000000	Estadual
21631124749100000	339039	0661000000	Estadual

21631124749100000	339039	0101000000	Estadual
21631124749100000	339039	0146000000	Estadual
21631124749100000	339039	0661000000	Estadual

21631124749100000	339039	0101000000	Estadual
21631124749100000	339039	0146000000	Estadual
21631124749100000	339039	0661000000	Estadual

21631124749100000	339039	0101000000	Estadual
21631124749100000	339039	0146000000	Estadual
21631124749100000	339039	0661000000	Estadual

21631124749100000	339039	0101000000	Estadual
21631124749100000	339039	0146000000	Estadual
21631124749100000	339039	0661000000	Estadual

21631124749100000	339039	0101000000	Estadual
21631124749100000	339039	0146000000	Estadual
21631124749100000	339039	0661000000	Estadual

21631124749100000	339039	0101000000	Estadual
21631124749100000	339039	0146000000	Estadual
21631124749100000	339039	0661000000	Estadual

21631124749100000	339039	0101000000	Estadual
21631124749100000	339039	0146000000	Estadual
21631124749100000	339039	0661000000	Estadual

21631124749100000	339039	0101000000	Estadual
21631124749100000	339039	0146000000	Estadual
21631124749100000	339039	0661000000	Estadual

21631124749100000	339039	0101000000	Estadual
21631124749100000	339039	0146000000	Estadual
21631124749100000	339039	0661000000	Estadual

21631124749100000	339039	0101000000	Estadual
21631124749100000	339039	0146000000	Estadual
21631124749100000	339039	0661000000	Estadual

21631124749100000	339039	0101000000	Estadual
21631124749100000	339039	0146000000	Estadual
21631124749100000	339039	0661000000	Estadual

21631124749100000	339039	0101000000	Estadual
21631124749100000	339039	0146000000	Estadual
21631124749100000	339039	0661000000	Estadual

21631124749100000	339039	0101000000	Estadual
21631124749100000	339039	0146000000	Estadual
21631124749100000	339039	0661000000	Estadual

21631124749100000	339039	0101000000	Estadual
21631124749100000	339039	0146000000	Estadual
21631124749100000	339039	0661000000	Estadual

21631124749100000	339039	0101000000	Estadual
21631124749100000	339039	0146000000	Estadual
21631124749100000	339039	0661000000	Estadual

21631124749100000	339039	0101000000	Estadual
21631124749100000	339039	0146000000	Estadual
21631124749100000	339039	0661000000	Estadual

21631124749100000	339039	0101000000	Estadual
21631124749100000	339039	0146000000	Estadual
21631124749100000	339039	0661000000	Estadual

21631124749100000	339039	0101000000	Estadual
21631124749100000	339039	0146000000	Estadual
21631124749100000	339039	0661000000	Estadual

21631124749100000	339039	0101000000	Estadual
21631124749100000	339039	0146000000	Estadual
21631124749100000	339039	0661000000	Estadual

21631124749100000	339039	0101000000	Estadual
21631124749100000	339039	0146000000	Estadual
21631124749100000	339039	0661000000	Estadual

21631124749100000	339039	0101000000	Estadual
21631124749100000	339039	0146000000	Estadual
21631124749100000	339039	0661000000	Estadual

21631124749100000	339039	0101000000	Estadual
21631124749100000	339039	0146000000	Estadual
21631124749100000	339039	0661000000	Estadual

21631124749100000	339039	0101000000	Estadual
21631124749100000	339039	0146000000	Estadual
21631124749100000	339039	0661000000	Estadual

21631124749100000	339039	0101000000	Estadual
21631124749100000	339039	0146000000	Estadual
21631124749100000	339039	0661000000	Estadual

21631124749100000	339039	0101000000	Estadual
21631124749100000	339039	0146000000	Estadual
21631124749100000	339039	0661000000	Estadual

21631124749100000	339039	0101000000	Estadual
21631124749100000	339039	0146000000	Estadual
21631124749100000	339039	0661000000	Estadual

21631124749100000	339039	0101000000	Estadual
21631124749100000	339039	0146000000	Estadual
21631124749100000	339039	0661000000	Estadual

21631124749100000	339039	0101000000	Estadual
21631124749100000	339039	0146000000	Estadual
21631124749100000	339039	0661000000	Estadual

21631124749100000	339039	0101000000	Estadual
21631124749100000	339039	0146000000	Estadual
21631124749100000	339039	0661000000	Estadual

21631124749100000	339039	0101000000	Estadual
21631124749100000	339039	0146000000	Estadual
21631124749100000	339039	0661000000	Estadual

21631124749100000	339039	0101000000	Estadual
21631124749100000	339039	0146000000	Estadual
21631124749100000	339039	0661000000	Estadual

21631124749100000	339039	0101000000	Estadual
21631124749100000	339039	0146000000	Estadual
21631124749100000	339039	0661000000	Estadual

21631124749100000	339039	0101000000	Estadual
21631124749100000	339039	0146000000	Estadual
21631124749100000	339039	0661000000	Estadual

21631124749100000	339039	0101000000	Estadual
21631124749100000	339039	0146000000	Estadual
21631124749100000	339039	0661000000	Estadual

21631124749100000	339039	0101000000	Estadual
21631124749100000	339039	0146000000	Estadual
21631124749100000	339039	0661000000	Estadual

21631124749100000	339039	0101000000	Estadual
21631124749100000	339039	0146000000	Estadual
21631124749100000	339039	0661000000	Estadual

21631124749100000	339039	0101000000	Estadual
21631124749100000	339039	0146000000	Estadual
21631124749100000	339039		

DIÁRIA
NÚMERO DE PUBLICAÇÃO: 137788
PORTARIA: 2714/2010

Objetivo: BUSCAR SERVIDORA DA SEAD NO MUNICÍPIO DE PLACAS QUE ESTA REALIZANDO ATIVIDADES DE AVALIAÇÃO DA INSALUBRIDADE DOS FUNCIONÁRIOS DA ADEPARÁ QUE PERTENCEM A GERÊNCIA REGIONAL DE ITAITUBA.
Fundamento Legal: LEI 5.810/94: ART 145/149
Origem: TRAIRÃO/PA - BRASIL
Destino(s): ITAITUBA/PA - Brasil
PLACAS/PA - Brasil
RURÓPOLIS/PA - Brasil

Servidor(es): 572002492/JOSPE CID ALVES FERREIRA NETO (TDIA) / 3.5 diárias (Completa) / de 21/07/2010 a 24/07/2010

Ordenador: JOSÉ MARIA DE ABREU MATTOS NETO

DIÁRIA
NÚMERO DE PUBLICAÇÃO: 137806
PORTARIA: 2717/2010

Objetivo: REALIZAR ATIVIDADES DE FISCALIZAÇÃO E ACOMPANHAMENTO DE EMBARQUE DE ANIMAIS BOVINOS VIVOS.
Fundamento Legal: LEI 5.810/94: ART 145/149
Origem: TAILÂNDIA/PA - BRASIL
Destino(s): BARCARENA/PA - Brasil

Servidor(es): 541892831/WALDEMAR PADILHA (TDIA) / 2.5 diárias (Completa) / de 27/07/2010 a 29/07/2010

Ordenador: JOSÉ MARIA DE ABREU MATTOS NETO

DIÁRIA
NÚMERO DE PUBLICAÇÃO: 137798
PORTARIA: 2716/2010

Objetivo: REALIZAR ATIVIDADES DE FISCALIZAÇÃO DE ANIMAIS, PRODUTOS E SUBPRODUTOS DE ORIGEM ANIMAL E VEGETAL, CONFECÇÃO DE RELATÓRIO CONDENSADO DO POSTO FIXO, HAJA VISTO QUE NÃO HÁ FUNCIONÁRIO SUFICIENTE NO PLANTÃO, PARA REALIZAR TAL ATIVIDADE COLOCANDO EM RISCO A ÁREA LIVRE DE FEBRE AFTOSA DO ESTADO DO PARÁ.
Fundamento Legal: LEI 5.810/94: ART 145/149
Origem: RURÓPOLIS/PA - BRASIL
Destino(s): AVEIRO/PA - Brasil

Servidor(es): 541870341/WALDEIR ALEXANDRE TEIXEIRA DA SILVA (ADA) / 4.5 diárias (Completa) / de 26/07/2010 a 30/07/2010

Ordenador: JOSÉ MARIA DE ABREU MATTOS NETO

DIÁRIA
NÚMERO DE PUBLICAÇÃO: 137785
PORTARIA: 2713/2010

Objetivo: REALIZAR ATIVIDADES DE BUSCA DE INADIMPLENTES DE VACINAÇÃO CONTA FEBRE AFTOSA ETAPA MAIO/2010.
Fundamento Legal: LEI 5.810/94: ART 145/149
Origem: NOVO PROGRESSO/PA - BRASIL
Destino(s): MORAES DE ALMEIDA/PA - Brasil

Servidor(es): 572233051/ROBETH TCHARLES SCHEGOSCHESKI (TDIA) / 3.5 diárias (Completa) / de 27/07/2010 a 30/07/2010

Ordenador: JOSÉ MARIA DE ABREU MATTOS NETO

DIÁRIA
NÚMERO DE PUBLICAÇÃO: 137780
PORTARIA: 2712/2010

Objetivo: REALIZAR ATIVIDADES DE BUSCA DE INADIMPLENTES DE VACINAÇÃO CONTA FEBRE AFTOSA ETAPA MAIO/2010.
Fundamento Legal: LEI 5.810/94: ART 145/149
Origem: NOVO PROGRESSO/PA - BRASIL
Destino(s): MOREAS DE ALMEIDA/PA - Brasil

Servidor(es): 541820762/LUCIANO CERVO (TDIA) / 3.5 diárias (Completa) / de 27/07/2010 a 30/07/2010

Ordenador: JOSÉ MARIA DE ABREU MATTOS NETO

SUPRIMENTO DE FUNDO
NÚMERO DE PUBLICAÇÃO: 137781
PORTARIA: 2697/2010

Prazo para Aplicação (em dias): 30
Prazo para Prestação de Contas (em dias): 15
Servidor: RÔMULO ALBUQUERQUE BATISTA DE LIMA
Cargo: AUX. ADMINISTRATIVO
Matrícula Funcional: 572233061
Recurso(s): Programa de Trabalho Fonte do Recurso Natureza da Despesa Valor
20665121848880000 0261000000 339030 400.00
20665121848880000 0261000000 339036 400.00
20665121848880000 0261000000 339039 200.00
Observação: DECRETO 1180, DE 12/08/2008.
Ordenador: JOSÉ MARIA DE ABREU MATTOS NETO

SUPRIMENTO DE FUNDO
NÚMERO DE PUBLICAÇÃO: 137775
PORTARIA: 2699/2010

Prazo para Aplicação (em dias): 30
Prazo para Prestação de Contas (em dias): 15
Servidor: WALTER WILSSON ALEIXO VITORINO
Cargo: ADA
Matrícula Funcional: 555861161
Recurso(s): Programa de Trabalho Fonte do Recurso Natureza da Despesa Valor
20665121848880000 0261000000 339030 600.00
20665121848880000 0261000000 339039 200.00
Observação: DECRETO 1180, DE 12/08/2008.
Ordenador: JOSÉ MARIA DE ABREU MATTOS NETO

ERRATA
NÚMERO DE PUBLICAÇÃO: 137808

Na Portaria nº 2618/2010 de 19/07/2010, publicada no DOE nº 31.712 de 20/07/10.
Onde se lê: 16/08/2010 a 14/09/2010.
Leia-se: 09/08/2010 a 07/09/2010.

DIÁRIA
NÚMERO DE PUBLICAÇÃO: 137810
PORTARIA: 2718/2010

Objetivo: REALIZAR ATIVIDADES DE FISCALIZAÇÃO E ACOMPANHAMENTO DE EMBARQUE DE ANIMAIS BOVINOS VIVOS.
Fundamento Legal: LEI 5.810/94: ART 145/149
Origem: IGARAPÉ-MIRI/PA - BRASIL
Destino(s): BARCARENA/PA - Brasil

Servidor(es): 541868521/MÁRIO SÉRGIO PINHEIRO PANTOJA (ADA) / 2.5 diárias (Completa) / de 27/07/2010 a 29/07/2010

Ordenador: JOSÉ MARIA DE ABREU MATTOS NETO

DIÁRIA
NÚMERO DE PUBLICAÇÃO: 137829
PORTARIA: 2719/2010

Objetivo: REALIZAR ATIVIDADES DE FISCALIZAÇÃO E ACOMPANHAMENTO DE EMBARQUE DE ANIMAIS BOVINOS VIVOS.
Fundamento Legal: LEI 5.810/94: ART 145/149
Origem: TAILÂNDIA/PA - BRASIL
Destino(s): BARCARENA/PA - Brasil

Servidor(es): 541862831/WALDEMAR PADILHA (TDIA) / 2.5 diárias (Completa) / de 30/07/2010 a 01/08/2010

Ordenador: JOSÉ MARIA DE ABREU MATTOS NETO

SUPRIMENTO DE FUNDO
NÚMERO DE PUBLICAÇÃO: 137761
PORTARIA: 2698/2010

Prazo para Aplicação (em dias): 30
Prazo para Prestação de Contas (em dias): 15
Servidor: ROBERTO DA COSTA YAGI
Cargo: AUX. ADMINISTRATIVO
Matrícula Funcional: 555893441
Recurso(s): Programa de Trabalho Fonte do Recurso Natureza da Despesa Valor
20665121848880000 0261000000 339030 600.00
20665121848880000 0261000000 339039 200.00
Observação: DECRETO 1180, DE 12/08/2008.
Ordenador: JOSÉ MARIA DE ABREU MATTOS NETO

DIÁRIA
NÚMERO DE PUBLICAÇÃO: 137878
PORTARIA: 2727/2010

Objetivo: REALIZAR ATIVIDADES DE RECEPÇÃO E ACOMPANHAMENTO DE ANIMAIS E DOCUMENTOS OFICIAIS NA FESTA DO PRODUTOR RURAL. A SER REALIZADA NO PARQUE DE EXPOSIÇÃO.
Fundamento Legal: LEI 5.810/94: ART 145/149
Origem: MEDICILÂNDIA/PA - BRASIL
Destino(s): BRASIL NOVO/PA - Brasil

Servidor(es): 555855081/DIONÉZIO RAMOS DOS SANTOS (ADA) / 2.5 diárias (Completa) / de 30/07/2010 a 01/08/2010

Ordenador: JOSÉ MARIA DE ABREU MATTOS NETO

DIÁRIA
NÚMERO DE PUBLICAÇÃO: 137849
PORTARIA: 2722/2010

Objetivo: CONDUZIR A SERVIDORA INGRID TODA.
Fundamento Legal: LEI 5.810/94: ART 145/149
Origem: BELÉM/PA - BRASIL
Destino(s): BARCARENA/PA - Brasil

Servidor(es): 572233701/CELSON LUIZ ROCHA DE JESUS (MOTORISTA) / 4.5 diárias (Completa) / de 27/07/2010 a 31/07/2010

Ordenador: JOSÉ MARIA DE ABREU MATTOS NETO

DIÁRIA
NÚMERO DE PUBLICAÇÃO: 137868
PORTARIA: 2725/2010

Objetivo: REALIZAR ATIVIDADES DE FISCALIZAÇÃO DE ENTRADA E SAÍDA DE ANIMAIS NA XVª FEIRA AGROPECUÁRIA DE MONTE ALEGRE, VISTO QUE NÃO HÁ TÉCNICO DISPONÍVEL PARA REALIZAR TAL ATIVIDADE.
Fundamento Legal: LEI 5.810/94: ART 145/149
Origem: ALENQUER/PA - BRASIL
Destino(s): MONTE ALEGRE/PA - Brasil

Servidor(es): 572165581/DANIEL ROCHA DE OLIVEIRA (TDIA) / 2.5 diárias (Completa) / de 30/07/2010 a 01/08/2010

Ordenador: JOSÉ MARIA DE ABREU MATTOS NETO

DIÁRIA
NÚMERO DE PUBLICAÇÃO: 137874
PORTARIA: 2726/2010

Objetivo: REALIZAR ATIVIDADES DE FECHAMENTO DO RELATÓRIO FINAL DA COMPANHIA DE VACINAÇÃO ETAPA MAIO/2010, VISTO QUE A SERVIDORA LOTADA NA ULSA DE JACUNDÁ ENCONTRA-SE DE LICENÇA MÉDICA E O SERVIDOR LOTADO DA ULSA DE GOIANÉSIA ENCONTRA-SE COM DIFICULDADES DE REALIZAR TAL ATIVIDADE.
Fundamento Legal: LEI 5.810/94: ART 145/149
Origem: TUCURUÍ/PA - BRASIL
Destino(s): GOIANÉSIA DO PARÁ/P - Brasil
JACUNDÁ/PA - Brasil

Servidor(es): 64001751/REGINALDO NONATO LOBATO (AUXILIAR ADMINISTRATIVO) / 1.5 diárias (Completa) / de 28/07/2010 a 29/07/2010

Ordenador: JOSÉ MARIA DE ABREU MATTOS NETO

DIÁRIA
NÚMERO DE PUBLICAÇÃO: 137841
PORTARIA: 2720/2010

Objetivo: REALIZAR ATIVIDADES DE FISCALIZAÇÃO E ACOMPANHAMENTO DE EMBARQUE DE ANIMAIS BOVINOS VIVOS.
Fundamento Legal: LEI 5.810/94: ART 145/149
Origem: IGARAPÉ-MIRI/PA - BRASIL
Destino(s): BARCARENA/PA - Brasil

Servidor(es): 541868521/MÁRIO SÉRGIO PINHEIRO PANTOJA (ADA) / 2.5 diárias (Completa) / de 30/07/2010 a 01/08/2010

Ordenador: JOSÉ MARIA DE ABREU MATTOS NETO

DIÁRIA
NÚMERO DE PUBLICAÇÃO: 137844
PORTARIA: 2721/2010

Objetivo: REALIZAR ATIVIDADES DE ACOMPANHAMENTO DE ABATE DE BOVINOS NO MATADOURO FRIGORÍFICO - NAFRIBAT.
Fundamento Legal: LEI 5.810/94: ART 145/149
Origem: BELÉM/PA - BRASIL
Destino(s): BARCARENA/PA - Brasil

Servidor(es): 541800522/INDRID PERPÉTUO SOCORRO PINHEIRO TODA (TDIA) / 4.5 diárias (Completa) / de 27/07/2010 a 31/07/2010

Ordenador: JOSÉ MARIA DE ABREU MATTOS NETO

DIÁRIA
NÚMERO DE PUBLICAÇÃO: 137858
PORTARIA: 2724/2010

Objetivo: REALIZAR ENTREGA E RECEBIMENTO DE DOCUMENTOS E PRESTAR ORIENTAÇÃO TÉCNICA AOS SERVIDORES RESPONSÁVEIS PELAS ULSAS DA ADEPARÁ.
Fundamento Legal: LEI 5.810/94: ART 145/149
Origem: ULIANÓPOLIS/PA - BRASIL
Destino(s): IPIXUNA DO PARÁ/PA - Brasil
MÃE DO RIO/PA - Brasil

Servidor(es): 142770473/ROBERTO FRANCISCO DE OLIVEIRA (TDIA) / 2.5 diárias (Completa) / de 27/07/2010 a 29/07/2010

Ordenador: JOSÉ MARIA DE ABREU MATTOS NETO

DIÁRIA
NÚMERO DE PUBLICAÇÃO: 137855
PORTARIA: 2723/2010

Objetivo: PARTICIPAR DAS SOLENIDADES ALUSIVAS AO DIA DO PRODUTOR RURAL, A CONVITE EMATER.
Fundamento Legal: LEI 5.810/94: ART 145/149
Origem: CAPANEMA/PA - BRASIL
Destino(s): BRAGANÇA/PA - Brasil
SANTA LUZIA DO PARÁ/PA - Brasil

Servidor(es): 58614973/HAMILTON ALTAMIRO NONATO DA SILVA (TDIA) / 0.5 diárias (Completa) / de 30/07/2010 a 30/07/2010

Ordenador: JOSÉ MARIA DE ABREU MATTOS NETO

Executivo 2

SEXTA-FEIRA, 30 DE JULHO DE 2010

SECRETARIA DE ESTADO DE DESENVOLVIMENTO, CIÊNCIA E TECNOLOGIA

DIÁRIA NÚMERO DE PUBLICAÇÃO: 138285 PORTARIA: 544

Objetivo: Conduzir o Secretário de Estado, Maurílio de Abreu Monteiro, que participará de programação de inauguração de Infocentro.

Fundamento Legal: O. N. nº 001/AGE, de 11.03.2008

Origem: BELÉM/PA - BRASIL

Destino(s):

Salinópolis/PA - Brasil<br

Servidor(es):

32555141/RONIVALDO MENEZES VIEIRA (Motorista) / 1.5

diárias (Completa) / de 30/07/2010 a 31/07/2010<br

Ordenador: JOÃO CRISÓSTOMO WEYL ALBUQUERQUE COSTA

DIÁRIA NÚMERO DE PUBLICAÇÃO: 138301 PORTARIA: 545

Objetivo: Participarem de inauguração de Infocentro do Programa NAVEGAPARÁ.

Fundamento Legal: O. N. nº 001/AGE, de 11.03.2008

Origem: BELÉM/PA - BRASIL

Destino(s):

Salinópolis/PA - Brasil<br

Servidor(es):

555882912/BRUNA AMARAL SOUZA (Assessora) / 0.5 diárias

(Completa) / de 30/07/2010 a 30/07/2010

572082091/LYANNY COSTA ARAUJO (ÉCNICA EM GESTÃO DE DESENV., CIENCIA, TECNOL E INOVAÇÃO) / 0.5 diárias

(Completa) / de 30/07/2010 a 30/07/2010<br

Ordenador: JOÃO CRISÓSTOMO WEYL ALBUQUERQUE COSTA

DIÁRIAS NÚMERO DE PUBLICAÇÃO: 138316 PORTARIA Nº 546 DE 29 DE JULHO DE 2010

CONCEDER ao colaborador eventual MAURO JOSÉ DOS SANTOS LIMA, DIPLAN, 1/2(meia) diária, para atender às despesas com a viagem ao município de Salinópolis-PA, no dia 30.07.2010, a fim de realizar a entrega de equipamentos e móveis do Programa NAVEGAPARÁ.

REGISTRE-SE, PUBLIQUE-SE E CUMPRE-SE

Secretaria de Estado de Desenvolvimento, Ciência e Tecnologia, em 29 de julho de 2010.

DIÁRIA NÚMERO DE PUBLICAÇÃO: 138379 PORTARIA: 546

Objetivo: 01(uma) diária, a título de complementação da Portaria nº 545, de 29.07.2010, publicada no D.O.E. nº 31.719, de 30.07.10

Fundamento Legal: O. N. nº 001/AGE, de 11.03.2008

Origem: BELÉM/PA - BRASIL

Destino(s):

Salinópolis/PA - Brasil<br

Servidor(es):

555882912/BRUNA AMARAL SOUZA (Assessora) / 0.5 diárias

(Completa) / de 31/07/2010 a 31/07/2010

572082091/LYANNY COSTA ARAUJO (Técnica em Gestão de Desenv., Ciência, Tecnol. e Inovação) / 0.5 diárias (Completa) /

de 31/07/2010 a 31/07/2010<br

Ordenador: JOÃO CRISÓSTOMO WEYL ALBUQUERQUE COSTA

DIÁRIAS NÚMERO DE PUBLICAÇÃO: 137831 PORTARIA Nº 534 DE 28 DE JULHO DE 2010

CONCEDER ao colaborador eventual MAURO JOSÉ DOS SANTOS LIMA, DIPLAN, 1/2(meia) diária, para atender às despesas com a viagem ao município de Salinópolis-PA, no dia 28.07.2010, a fim de realizar a entrega de equipamentos e móveis do Programa NAVEGAPARÁ.

REGISTRE-SE, PUBLIQUE-SE E CUMPRE-SE

Secretaria de Estado de Desenvolvimento, Ciência e Tecnologia, em 29 de julho de 2010.

DIÁRIAS NÚMERO DE PUBLICAÇÃO: 137848 PORTARIA Nº 540 DE 29 DE JULHO DE 2010

CONCEDER ao colaborador eventual MAURO JOSÉ DOS SANTOS LIMA, DIPLAN, 1/2(meia) diária, para atender às despesas com a viagem ao município de Benevides-PA, no dia 29.07.2010, a fim de conduzir os servidores do Infocentro que participarão da inauguração do Infocentro do Programa NAVEGAPARÁ.

REGISTRE-SE, PUBLIQUE-SE E CUMPRE-SE

Secretaria de Estado de Desenvolvimento, Ciência e Tecnologia, em 29 de julho de 2010.

SUPRIMENTO DE FUNDO NÚMERO DE PUBLICAÇÃO: 137941 PORTARIA: 542

Prazo para Aplicação (em dias): 10

Prazo para Prestação de Contas (em dias): 5

Servidor: VANIA REGINA SILVA DANTAS

Cargo: Secretária de Gabinete

Matrícula Funcional: 50140855

Recurso(s):

Programa de Trabalho Fonte do Recurso Natureza da Despesa Valor

19122012545340000 0101000000 339047 100.00

Observação: para atender às despesas com pagamento de multa referente a atraso na tramitação na declaração de débito e crédito tributários federais - DCTF - abril de 2010

Ordenador: JOÃO CRISÓSTOMO WEYL ALBUQUERQUE COSTA

TERMO ADITIVO A CONTRATO NÚMERO DE PUBLICAÇÃO: 137955

Termo Aditivo: 3

Data de Assinatura: 22/07/2010

Vigência: 22/07/2010 a 18/11/2010

Justificativa: O PRESENTE TERMO ADITIVO TEM POR FINALIDADE PRORROGAR OS PRAZOS CONTRATUAIS, ESTENDENDO-SE O PRAZO DE VIGÊNCIA ATÉ 18.11.2010 E O PRAZO DE EXECUÇÃO ATÉ 10/10/2010.

Contrato: 56/2008

Contratado: Terraplina LTDA.

Endereço: A, Bairro: Maracacuera (Icoaraci), S/N

CEP. 66815-590 - Belém/PA

Complemento: DISTRITO INDUSTRIAL DE ICOARACI, SETOR B, QUADRA 6

Ordenador: MAURÍLIO DE ABREU MONTEIRO

SUPRIMENTO DE FUNDO NÚMERO DE PUBLICAÇÃO: 138128 PORTARIA: 543

Prazo para Aplicação (em dias): 10

Prazo para Prestação de Contas (em dias): 5

Servidor: BRUNA AMARAL SOUZA

Cargo: Assessora

Matrícula Funcional: 555882912

Recurso(s):

Programa de Trabalho Fonte do Recurso Natureza da Despesa Valor

19126126161370000 0101000000 339030 250.00

Observação: Para despesas com combustível para a viagem ao município de Salinópolis para inauguração de Infocentro do Programa NAVEGAPARÁ

Ordenador: JOÃO CRISÓSTOMO WEYL ALBUQUERQUE COSTA

DIÁRIA NÚMERO DE PUBLICAÇÃO: 138119 PORTARIA: 541

Objetivo: Participar da Mesa 8 - Minerais Metálicos e Não Metálicos do Seminário Regional sobre "Fortalecimento das Cadeias Produtivas da Região do Xingu".

Fundamento Legal: O. N. nº 001/AGE, de 11.03.2008

Origem: BELÉM/PA - BRASIL

Destino(s):

Altamira/PA - Brasil<br

Servidor(es):

50576394/ARTUR FERNANDO SILVA MASCARENHAS (Técnico em Gestão de Desenv., Ciência, Tecnol. e Inovação) / 3.5 diárias

(Completa) / de 02/08/2010 a 05/08/2010<br

Ordenador: JOÃO CRISÓSTOMO WEYL ALBUQUERQUE COSTA

DIÁRIA NÚMERO DE PUBLICAÇÃO: 138100 PORTARIA: 537

Objetivo: Acompanhar a equipe precursora do Governo do Estado, para eleger o Conselho Gestor e organizar inauguração de Infocentro do Programa NAVEGAPARÁ.

Fundamento Legal: O. N. nº 001/AGE, de 11.03.2008

Origem: BELÉM/PA - BRASIL

Destino(s):

Salinópolis/PA - Brasil<br

Servidor(es):

555873454/MARIA CRISTINA SANTANA LEÃO (Coordenadora) / 2.5 diárias (Completa) / de 28/07/2010 a 30/07/2010<br

Ordenador: JOÃO CRISÓSTOMO WEYL ALBUQUERQUE COSTA

DIÁRIA NÚMERO DE PUBLICAÇÃO: 138113 PORTARIA: 539

Objetivo: Participarem da inauguração do Infocentro do Programa NAVEGAPARÁ.

Fundamento Legal: O. N. nº 001/AGE, de 11.03.2008

Origem: BELÉM/PA - BRASIL

Destino(s):

Benevides/PA - Brasil<br

Servidor(es):

555882912/BRUNA AMARAL SOUZA (Assessora) / 0.5 diárias

(Completa) / de 29/07/2010 a 29/07/2010

57190525/Flávio Risuenho Lauande (Assessora) / 0.5 diárias

(Completa) / de 29/07/2010 a 29/07/2010<br

Ordenador: JOÃO CRISÓSTOMO WEYL ALBUQUERQUE COSTA

DIÁRIA NÚMERO DE PUBLICAÇÃO: 138106 PORTARIA: 538

Objetivo: Conduzir a servidora do Infocentro que acompanhará a equipe precursora do Governo do Estado, para eleger o Conselho Gestor e organizar inauguração de Infocentro do Programa NAVEGAPARÁ.

Fundamento Legal: O. N. nº 001/AGE, de 11.03.2008

Origem: BELÉM/PA - BRASIL

Destino(s):

Salinópolis/PA - Brasil<br

Servidor(es):

571963453/JOSÉ ADILSON AGUIAR DO VALE (Motorista) / 2.5

diárias (Completa) / de 28/07/2010 a 30/07/2010<br

Ordenador: JOÃO CRISÓSTOMO WEYL ALBUQUERQUE COSTA

REVOGAÇÃO DO PREGÃO Nº 13/2010 NÚMERO DE PUBLICAÇÃO: 138075 PREGÃO Nº 13/2010

PROCESSO Nº 2010/96992

OBJETO: CONTRATAÇÃO DE EMPRESA ESPECIALIZADA PARA EXECUTAR SERVIÇOS DE ENGENHARIA DE REFORMA COM ADEQUAÇÕES DE INSTALAÇÕES PREDIAIS VISANDO INSTALAÇÃO DE INFOCENTROS NAS REGIÕES DE INTEGRAÇÃO: METROPOLITANA, LAGO TUCURUI, TOCANTINS, BAIXO AMAZONAS, XINGU, TAPAJÓS E MARAJÓ, NO ESTADO DO PARÁ - PROGRAMA NAVEGAPARÁ, FASE 3.

JUSTIFICATIVA: O PREGÃO EM EPÍGRAFE FOI REVOGADO EM VIRTUDE DA NECESSIDADE DE MELHOR DEFINIÇÃO DO OBJETO LICITADO EM RELAÇÃO A MODALIDADE LICITATÓRIA A SER EMPREGADA.

Belém, 20 de Julho de 2010.

João Gilberto Pereira Alves

Pregoeiro

Maurílio de Abreu Monteiro

Secretário de Estado de Desenvolvimento, Ciência e Tecnologia

COMPANHIA PARAENSE DE TURISMO

CONTRATO NÚMERO DE PUBLICAÇÃO: 138054 CONTRATO: 20/2010

Objeto: Prestação de serviços de manutenção preventiva e corretiva em 20 (vinte) centrais e aparelhos de ar condicionado de propriedade da PARATUR.

Valor Total: 12.000,00

Data Assinatura: 27/07/2010

Vigência: 27/07/2010 a 26/07/2011

Compra Direta: 0/0

Orçamento:

Programa de Trabalho Natureza da Despesa Fonte do Recurso

Origem do Recurso

23122012545340000 339039 0101000000 Estadual

Contratado: MACONFRIO E REFRIGERAÇÃO LTDA.

Endereço: R Dr Malcher, 210

CEP. 66020-250 - Belém/PA Fax: 9132303334

Ordenador: Christiano dos Santos lima

COMPANHIA DE DESENVOLVIMENTO INDUSTRIAL DO PARÁ - CDI - PA

AVISO DE LICITAÇÃO NÚMERO DE PUBLICAÇÃO: 137932 MODALIDADE: TOMADA DE PREÇOS

Número: 1/2010

Objeto: Contratação de pessoa jurídica para elaboração de projetos executivos de urbanismo e arquitetura para implantação da Zona de Processamento de Exportação de Barcarena, no Município de Barcarena, Estado do Pará
Entrega do Edital: Sede da Companhia de Desenvolvimento Industrial do Pará-CDI/PA, sito à Av. Duque de caxias, 2º

andar, Bairro de Fátima, Belém/PA ou através do site www.compraspara.pa.gov.br
 Responsável pelo certame: Raimundo de Almeida Wanderley
 Local de Abertura: Sede da Companhia de Desenvolvimento Industrial do Pará
 Data da Abertura: 16/08/2010
 Hora da Abertura: 09:00
 Orçamento:
 Programa de Trabalho Natureza da Despesa Fonte do Recurso
 Origem do Recurso
 04691125961430000 449051 0661000000 Estadual
 Ordenador: ANA MARLY LAMEIRA DA SILVA

FUNDAÇÃO DE AMPARO A PESQUISA DO ESTADO DO PARÁ

**PORTARIA DESIGNAÇÃO
 NÚMERO DE PUBLICAÇÃO: 137935
 PORTARIA Nº070/2010-FAPESPA, DE 27 DE JULHO DE 2010.**

O Diretor-Presidente da FUNDAÇÃO DE AMPARO À PESQUISA DO ESTADO DO PARÁ - FAPESPA, no uso de suas atribuições legais e...

CONSIDERANDO a necessidade de viagem do servidor **Sanclayton Geraldo Carneiro Moreira**, Diretor Científico da FAPESPA, nos dias 27, 28 e 29/07/2010,
RESOLVE:

Designar o servidor **Marcus Pinto da Costa da Rocha**, Coordenador de Captação de Recursos, a responder pela Diretoria Científica da FAPESPA na ausência do titular. Registre-se, Publique-se e Cumpra-se.

Gabinete do Diretor-Presidente, 27 de julho de 2010.

UBIRATAN HOLANDA BEZERRA
 DIRETOR-PRESIDENTE DA FAPESPA

**DIÁRIA
 NÚMERO DE PUBLICAÇÃO: 137953
 PORTARIA: 160/2010**

Objetivo: REALIZAR A CAPACITAÇÃO E APOIO À ELABORAÇÃO DOS PLANOS HABITACIONAIS DE INTERESSE SOCIAL (PLHIS), NO MUNICÍPIO DE SÃO SEBASTIÃO DA BOA VISTA, DE ACORDO COM O CONVÊNIO 01/2010 COHAB/UFP/PA/FAPESPA/SEDECT.

Fundamento Legal: ART.145 LEI 5.810/94

Origem: BELÉM/PA - BRASIL

Destino(s):

SÃO SEBASTIÃO DA BOA VISTA/PA - Brasil<br

Servidor(es):

70802246249/ROSIE KEILLA DÓRIA DA SILVA (MEMBRO DA EQUIPE) / 3.5 diárias (Completa) / de 03/08/2010 a 06/08/2010<br

Ordenador: Rosilene Paracampos da Silva

**DIÁRIA
 NÚMERO DE PUBLICAÇÃO: 137944
 PORTARIA: 158/2010**

Objetivo: REALIZAR AUDIÊNCIA PÚBLICA REFERENTE A CAPACITAÇÃO E APOIO À ELABORAÇÃO DOS PLANOS HABITACIONAIS DE INTERESSE SOCIAL (PLHIS), NO MUNICÍPIO DE BRASIL NOVO, DE ACORDO CO O CONVÊNIO 01/2010 COHA/UFP/PA/FAPESPA/SEDECT.

Fundamento Legal: ART. 145 LEI 5.810/94

Origem: ALTAMIRA/PA - BRASIL

Destino(s):

BRASIL NOVO/PA - Brasil<br

Servidor(es):

92097464220/DANIELA NOGUEIRA DA MATA (MEMBRO DA EQUIPE) / 2.5 diárias (Completa) / de 02/08/2010 a 04/08/2010<br

Ordenador: Rosilene Paracampos da Silva

SECRETARIA DE ESTADO DA FAZENDA

**DFI - ATO DE CREDENCIAMENTO SINPESCA Nº 15/2010
 NÚMERO DE PUBLICAÇÃO: 138268
 ATO DE CREDENCIAMENTO SINPESCA Nº 15/2010
 PROCESSO Nº 17.2010.730.000.999-3**

A **SECRETARIA DE ESTADO DA FAZENDA**, no uso de suas atribuições estabelecidas no artigo 20 do anexo II do Regulamento do ICMS, alterado pelo Decreto n.º 1.016 de 03 de junho de 2008 (aprovado pelo Decreto n.º 4676, de 18/06/2001), **CREDECENCIA**, através deste Ato, as embarcações pesqueiras abaixo discriminadas, filiadas ao SINPESCA- Sindicato das Indústrias de Pesca do Estado do Pará e Amapá, a adquirirem as respectivas cotas de óleo diesel destinado a consumo próprio com isenção de ICMS, das Distribuidoras de Combustíveis, também credenciadas, considerando a publicação no Diário Oficial da União, das Portarias de n.º.73/2010, 144/2010, 232/2010 e

366/2010 do Ministério de Pesca e Aquicultura, na forma do disposto no inciso VII do art. 23 da Lei n.º 10.683, de 28 de maio de 2003, e do Anexo I da Instrução Normativa n.º 18, de 25 de agosto de 2006.

N	BENEFICIÁRIO	IE	EMBARCAÇÃO	Nº LACRE	COTA	CAPITANIA	SEAP
1	AGUIA PESCA E COMERCIO PESCADOS LTDA	IND. DE 152287434	AGUIA PESCA I	6.263	161.596	0 2 1 029380-2	P A - 02378
2	AGUIA PESCA E COMERCIO PESCADOS LTDA	IND. DE 152287434	AGUIA PESCA II	147.535	95.813	0 2 1 017671-7	PA-02249
3	AGUIA PESCA E COMERCIO PESCADOS LTDA	IND. DE 152287434	AGUIA PESCA V	7.312	73.669	0 2 1 031279-3	PA-04774
4	AGUIA PESCA E COMERCIO PESCADOS LTDA	IND. DE 152287434	MEKA	6.264	73.669	0 2 1 029364-1	PA-02367

NOTA: A ISENÇÃO DO ICMS PREVISTA NO ARTIGO 20 DO ANEXO II DO RICMS, APROVADO PELO DECRETO ESTADUAL Nº 4676/2001, ALTERADO PELO DECRETO Nº 1.016, DE 2 DE JUNHO DE 2008, BEM COMO QUALQUER OUTRO BENEFÍCIO DECORRENTE, FICA CONDICIONADA AO ATENDIMENTO DO PROCEDIMENTO PREVISTO NO § 2º, INCISO I, ALÍNEA "e" E DO § 13, INCISO III DO MESMO DIPLOMA LEGAL

JOSÉ ANGELO MARTINS ALHO
 DIRETOR DE FISCALIZAÇÃO/SEFA EM EXERCÍCIO
**DFI - ATO DE CREDENCIAMENTO COOPERPECA Nº 06/2010
 NÚMERO DE PUBLICAÇÃO: 138242
 ATO DE CREDENCIAMENTO Nº 06/2010**

PROCESSOS Nº 172010730000642-0

A **SECRETARIA DE ESTADO DA FAZENDA**, no uso de suas atribuições estabelecidas no artigo 20 do anexo II do Regulamento do ICMS, alterado pelo Decreto n.º 1.016 de 03 de junho de 2008 (aprovado pelo Decreto n.º 4676, de 18/06/2001), **CREDECENCIA**, através deste Ato, as embarcações pesqueiras abaixo discriminadas, filiadas ao **COOPERPECA - Cooperativa Mista dos Armadores de Pesca de Bragança Para**, a adquirirem as respectivas cotas de óleo diesel destinado a consumo próprio com isenção de ICMS, das Distribuidoras de Combustíveis, também credenciadas, considerando a publicação no Diário Oficial da União, da Portaria de n.º.73/2010, 144/2010 e 232/2010, do Ministério de Pesca e Aquicultura, na forma do disposto no inciso VII do art. 23 da Lei n.º 10.683, de 28 de maio de 2003, e do Anexo I da Instrução Normativa n.º 18, de 25 de agosto de 2006.

N	BENEFICIÁRIO	IE	EMBARCAÇÃO	Nº LACRE	COTA	CAPITANIA	SEAP
1	ELIZEU MARVILA	15.270.616-0	ALINE-I	7.414	85.128	0 2 1 029129-0	PA-002105

NOTA: A ISENÇÃO DO ICMS PREVISTA NO ARTIGO 20 DO ANEXO II DO RICMS, APROVADO PELO DECRETO ESTADUAL Nº 4676/2001, ALTERADO PELO DECRETO Nº 1.016, DE 2 DE JUNHO DE 2008, BEM COMO QUALQUER OUTRO BENEFÍCIO DECORRENTE, FICA CONDICIONADA AO ATENDIMENTO DO PROCEDIMENTO PREVISTO NO § 2º, INCISO I, ALÍNEA "e" E DO § 13, INCISO III DO MESMO DIPLOMA LEGAL.

JOSÉ ANGELO MARTINS ALHO
 DIRETOR DE FISCALIZAÇÃO/SEFA EM EXERCÍCIO

**PORTARIAS DO IPVA
 NÚMERO DE PUBLICAÇÃO: 138288
 PORTARIA N.º1916-CEEAT/IPVA/ITCD, DE 29/07/2010 - PROC N.º 1920107300042440/SEFA/CEEAT IPVA-ITCD**

Motivo: Conceder a isenção do IPVA ao veículo para o ano de 2010
 Base Legal: art.3º inc. VIII da Lei 6.017/96, alterada pela Lei 6427/01
 Interessado: Jose Luis de Souza Barreto

Marca Tipo Chassi
 FIAT/UNO MILLE WAY ECON Pas/Automovel 9BD15844A96198879
PORTARIA N.º1917-CEEAT/IPVA/ITCD, DE 29/07/2010 - PROC N.º 1920107300042351/SEFA/CEEAT IPVA-ITCD

Motivo: Conceder a isenção do IPVA ao veículo para o ano de 2010
 Base Legal: art.3º inc. VIII da Lei 6.017/96, alterada pela Lei 6427/01
 Interessado: Joao Evangelista da Luz

Marca Tipo Chassi
 GM/CORSA SEDAN PREMIUM Pas/Automovel 9BGXM19P0AC125965
PORTARIA N.º1918-CEEAT/IPVA/ITCD, DE 29/07/2010 - PROC N.º 1920107300042343/SEFA/CEEAT IPVA-ITCD

Motivo: Conceder a isenção do IPVA ao veículo para o ano de 2010
 Base Legal: art.3º inc. VIII da Lei 6.017/96, alterada pela Lei 6427/01
 Interessado: Joao de Souza Gregorio

Marca Tipo Chassi
 I/FIAT SIENA ELX FLEX Pas/Automovel 8AP17201M92024291
PORTARIA N.º1919-CEEAT/IPVA/ITCD, DE 29/07/2010 - PROC N.º 1920107300042335/SEFA/CEEAT IPVA-ITCD

Motivo: Conceder a isenção do IPVA ao veículo para o ano de 2010
 Base Legal: art.3º inc. VIII da Lei 6.017/96, alterada pela Lei 6427/01
 Interessado: Luiz Osorio Barroso Moreira

Marca Tipo Chassi
 GM/CLASSIC LIFE Pas/Automovel 9BGS19909B205607
PORTARIA N.º1920-CEEAT/IPVA/ITCD, DE 29/07/2010 - PROC N.º 0420107300099700/SEFA/CEEAT IPVA-ITCD

Motivo: Conceder a isenção do IPVA ao veículo para o ano de 2010
 Base Legal: art.3º inc. VIII da Lei 6.017/96, alterada pela Lei 6427/01

Interessado: Manoel de Sousa Braga Filho
 Marca Tipo Chassi
 I/FIAT SIENA ELX FLEX Pas/Automovel 8AP17201MA2057438
PORTARIA N.º1921-CEEAT/IPVA/ITCD, DE 29/07/2010 - PROC N.º 1920107300034065/SEFA/CEEAT IPVA-ITCD

Motivo: Conceder a isenção do IPVA ao veículo para o ano de 2010
 Base Legal: art.3º inc. VIII da Lei 6.017/96, alterada pela Lei 6427/01
 Interessado: João Albino Guimaraes Lisboa

Marca Tipo Chassi
 FIAT/PALIO WEEK TREKKING Pas/Automovel 9BD17350M94255187
PORTARIA N.º1922-CEEAT/IPVA/ITCD, DE 29/07/2010 - PROC N.º 1920107300037269/SEFA/CEEAT IPVA-ITCD

Motivo: Conceder a isenção do IPVA ao veículo para o ano de 2010
 Base Legal: art.3º inc. VIII da Lei 6.017/96, alterada pela Lei 6427/01
 Interessado: Evandro de Jesus Batista da Silva

Marca Tipo Chassi
 I/FIAT SIENA ELX FLEX Pas/Automovel 8AP17201M92016010
PORTARIA N.º1923-CEEAT/IPVA/ITCD, DE 29/07/2010 - PROC N.º 1920107300040642/SEFA/CEEAT IPVA-ITCD

Motivo: Conceder a isenção do IPVA ao veículo para o ano de 2010
 Base Legal: art.3º inc. VIII da Lei 6.017/96, alterada pela Lei 6427/01
 Interessado: Agnaldo Claudio Barros Pereira

Marca Tipo Chassi
 FIAT/IDEA ELX FLEX Pas/Automovel 9BD13561372065772
PORTARIA N.º1924-CEEAT/IPVA/ITCD, DE 29/07/2010 - PROC N.º 1920107300041371/SEFA/CEEAT IPVA-ITCD

Motivo: Conceder a isenção do IPVA ao veículo para o ano de 2010
 Base Legal: art.3º inc. VIII da Lei 6.017/96, alterada pela Lei 6427/01
 Interessado: Raimundo Oliveira da Silva

Marca Tipo Chassi
 GM/MERIVA MAXX Pas/Automovel 9BGXH75P0AC123484
PORTARIA N.º1925-CEEAT/IPVA/ITCD, DE 29/07/2010 - PROC N.º 1920107300042254/SEFA/CEEAT IPVA-ITCD

Motivo: Conceder a isenção do IPVA ao veículo para o ano de 2010
 Base Legal: art.3º inc. VIII da Lei 6.017/96, alterada pela Lei 6427/01
 Interessado: Paulo Roberto Peixoto do Nascimento

Marca Tipo Chassi
 FIAT/IDEA ELX FLEX Pas/Automovel 9BD13561392113724
PORTARIA N.º1926-CEEAT/IPVA/ITCD, DE 29/07/2010 - PROC N.º 1920107300041274/SEFA/CEEAT IPVA-ITCD

Motivo: Conceder a isenção do IPVA ao veículo para o ano de 2010
 Base Legal: art.3º inc. VIII da Lei 6.017/96, alterada pela Lei 6427/01
 Interessado: Benedito Paz Pereira

Marca Tipo Chassi
 FIAT/PALIO WEEK TREKKING Pas/Automovel 9BD17350M94254747
PORTARIA N.º1927-CEEAT/IPVA/ITCD, DE 29/07/2010 - PROC N.º 1920107300041320/SEFA/CEEAT IPVA-ITCD

Motivo: Conceder a isenção do IPVA ao veículo para o ano de 2010
 Base Legal: art.3º inc. VIII da Lei 6.017/96, alterada pela Lei 6427/01
 Interessado: Osvaldo Augusto da Silva

Marca Tipo Chassi
 FIAT/PALIO FIRE FLEX Pas/Automovel 9BD17164G7282828
PORTARIA N.º1928-CEEAT/IPVA/ITCD, DE 29/07/2010 - PROC N.º 1920107300041355/SEFA/CEEAT IPVA-ITCD

Motivo: Conceder a isenção do IPVA ao veículo para o ano de 2010
 Base Legal: art.3º inc. VIII da Lei 6.017/96, alterada pela Lei 6427/01
 Interessado: Jairo Fernando de Castro Leao

Marca Tipo Chassi
 FIAT/SIENA ELX FLEX Pas/Automovel 9BD17201G73258131
PORTARIA N.º1929-CEEAT/IPVA/ITCD, DE 29/07/2010 - PROC N.º 1920107300041509/SEFA/CEEAT IPVA-ITCD

Motivo: Conceder a isenção do IPVA ao veículo para o ano de 2010
 Base Legal: art.3º inc. VIII da Lei 6.017/96, alterada pela Lei 6427/01
 Interessado: Juraci Aristides de Lima

Marca Tipo Chassi
 FIAT/PALIO FIRE FLEX Pas/Automovel 9BD17164G95335037
PORTARIA N.º1930-CEEAT/IPVA/ITCD, DE 29/07/2010 - PROC N.º 1920107300041592/SEFA/CEEAT IPVA-ITCD

Motivo: Conceder a isenção do IPVA ao veículo para o ano de 2010
 Base Legal: art.3º inc. VIII da Lei 6.017/96, alterada pela Lei 6427/01
 Interessado: Osias da Silva Fontes

Marca Tipo Chassi
 FIAT/SIENA ELX FLEX Pas/Automovel 9BD17201M93476577
PORTARIA N.º1931-CEEAT/IPVA/ITCD, DE 29/07/2010 - PROC N.º 1220107300027748/SEFA/CEEAT IPVA-ITCD

Motivo: Conceder a isenção do IPVA ao veículo para o ano de 2010
 Base Legal: art.3º inc. VIII da Lei 6.017/96, alterada pela Lei 6427/01
 Interessado: Mario de Araujo Souza

Marca Tipo Chassi
 FIAT/PALIO ELX FLEX Pas/Automovel 9BD17140A95351985
PORTARIA N.º1932-CEEAT/IPVA/ITCD, DE 29/07/2010 - PROC N.º 1920107300041223/SEFA/CEEAT IPVA-ITCD

Motivo: Conceder a isenção do IPVA ao veículo para o ano de 2010
 Base Legal: art.3º inc. VIII da Lei 6.017/96, alterada pela Lei 6427/01
 Interessado: Joao Carlos Rodrigues da Costa

Marca Tipo Chassi
 FIAT/PALIO ELX FLEX Pas/Automovel 9BD17140MA5497244
PORTARIA N.º1933-CEEAT/IPVA/ITCD, DE 29/07/2010 - PROC N.º 1920107300041258/SEFA/CEEAT IPVA-ITCD

Motivo: Conceder a isenção do IPVA ao veículo para o ano de 2010
 Base Legal: art.3º inc. VIII da Lei 6.017/96, alterada pela Lei 6427/01
 Interessado: Eleison Amaral dos Passos

Marca Tipo Chassi
 FIAT/UNO MILLE WAY ECON Pas/Automovel 9BD15844A96200963

PORTARIA N.º1934-CEEAT/IPVA/ITCD, DE 29/07/2010 - PROC N.º 1920107300041681/SEFA/CEEAT IPVA-ITCD

Motivo: Conceder a isenção do IPVA ao veículo para o ano de 2010
Base Legal: art.3º inc. VIII da Lei 6.017/96, alterada pela Lei 6427/01
Interessado: Ronaldo Jose de Souza Lima

Marca	Tipo	Chassi
FIAT/UNO MILLE FIRE FLEX Pas/Automovel		9BD15822764742329

PORTARIA N.º1935-CEEAT/IPVA/ITCD, DE 29/07/2010 - PROC N.º 1920107300041614/SEFA/CEEAT IPVA-ITCD

Motivo: Conceder a isenção do IPVA ao veículo para o ano de 2010
Base Legal: art.3º inc. VIII da Lei 6.017/96, alterada pela Lei 6427/01
Interessado: Edinilson Sebastiao da Silva Martins

Marca	Tipo	Chassi
FIAT/SIENA FIRE FLEX Pas/Automovel		9BD17206G83354546

PORTARIA N.º1936-CEEAT/IPVA/ITCD, DE 29/07/2010 - PROC N.º 1920107300042432/SEFA/CEEAT IPVA-ITCD

Motivo: Conceder a isenção do IPVA ao veículo para o ano de 2010
Base Legal: art.3º inc. VIII da Lei 6.017/96, alterada pela Lei 6427/01
Interessado: Raimundo Nonato Soares de Moura

Marca	Tipo	Chassi
FIAT/SIENA ELX FLEX Pas/Automovel		9BD17201A73252750

PORTARIA N.º1937-CEEAT/IPVA/ITCD, DE 29/07/2010 - PROC N.º 1920107300042424/SEFA/CEEAT IPVA-ITCD

Motivo: Conceder a isenção do IPVA ao veículo para o ano de 2010
Base Legal: art.3º inc. VIII da Lei 6.017/96, alterada pela Lei 6427/01
Interessado: Manoel Lucival da Silva Oliveira

Marca	Tipo	Chassi
FIAT/PALIO FIRE ECONOMY Pas/Automovel		9BD17164LA5501220

PORTARIA N.º1938-CEEAT/IPVA/ITCD, DE 29/07/2010 - PROC N.º 1920107300042394/SEFA/CEEAT IPVA-ITCD

Motivo: Conceder a isenção do IPVA ao veículo para o ano de 2010
Base Legal: art.3º inc. VIII da Lei 6.017/96, alterada pela Lei 6427/01
Interessado: Ronaldo Chaves Failache

Marca	Tipo	Chassi
FIAT/PALIO WEEK TREKKING Pas/Automovel		9BD17350M94254654

PORTARIA N.º1939-CEEAT/IPVA/ITCD, DE 29/07/2010 - PROC N.º 1920107300042319/SEFA/CEEAT IPVA-ITCD

Motivo: Conceder a isenção do IPVA ao veículo para o ano de 2010
Base Legal: art.3º inc. VIII da Lei 6.017/96, alterada pela Lei 6427/01
Interessado: Esdras Maria Almeida da Rocha Cunha

Marca	Tipo	Chassi
FIAT/IDEA ADVENTURE FLEX Pas/Automovel		9BD135316A2130883

PORTARIA N.º1940-CEEAT/IPVA/ITCD, DE 29/07/2010 - PROC N.º 1920107300042300/SEFA/CEEAT IPVA-ITCD

Motivo: Conceder a isenção do IPVA ao veículo para o ano de 2010
Base Legal: art.3º inc. VIII da Lei 6.017/96, alterada pela Lei 6427/01
Interessado: Newton Jorge Barata

Marca	Tipo	Chassi
FIAT/IDEA ADVENTURE FLEX Pas/Automovel		9BD135316A2131466

PORTARIA N.º1941-CEEAT/IPVA/ITCD, DE 29/07/2010 - PROC N.º 1920107300042262/SEFA/CEEAT IPVA-ITCD

Motivo: Conceder a isenção do IPVA ao veículo para o ano de 2010
Base Legal: art.3º inc. VIII da Lei 6.017/96, alterada pela Lei 6427/01
Interessado: Edson Pinheiro da Costa

Marca	Tipo	Chassi
FIAT/UNO MILLE WAY ECON Pas/Automovel		9BD15844AA6335361

PORTARIA N.º1942-CEEAT/IPVA/ITCD, DE 29/07/2010 - PROC N.º 1920107300042190/SEFA/CEEAT IPVA-ITCD

Motivo: Conceder a isenção do IPVA ao veículo para o ano de 2010
Base Legal: art.3º inc. VIII da Lei 6.017/96, alterada pela Lei 6427/01
Interessado: Reginaldo D Oliveira Pinheiro Lopes

Marca	Tipo	Chassi
FIAT/PALIO FIRE ECONOMY Pas/Automovel		9BD17164LA5487549

PORTARIA N.º1943-CEEAT/IPVA/ITCD, DE 29/07/2010 - PROC N.º 1920107300042084/SEFA/CEEAT IPVA-ITCD

Motivo: Conceder a isenção do IPVA ao veículo para o ano de 2010
Base Legal: art.3º inc. VIII da Lei 6.017/96, alterada pela Lei 6427/01
Interessado: Raimundo Haroldo Oliveira da Silva

Marca	Tipo	Chassi
FIAT/SIENA FIRE FLEX Pas/Automovel		9BD17206G73257213

PORTARIA N.º1944-CEEAT/IPVA/ITCD, DE 29/07/2010 - PROC N.º 1920107300041851/SEFA/CEEAT IPVA-ITCD

Motivo: Conceder a isenção do IPVA ao veículo para o ano de 2010
Base Legal: art.3º inc. VIII da Lei 6.017/96, alterada pela Lei 6427/01
Interessado: Cleto Soares Pinheiro

Marca	Tipo	Chassi
GM/MERIVA JOY Pas/Automovel		9BGXL75P0AC125749

PORTARIA N.º1945-CEEAT/IPVA/ITCD, DE 29/07/2010 - PROC N.º 0420107300087001/SEFA/CEEAT IPVA-ITCD

Motivo: Conceder a isenção do IPVA ao veículo para o ano de 2010
Base Legal: art.3º inc. VIII da Lei 6.017/96, alterada pela Lei 6427/01
Interessado: Maria de Fátima Moreira

Marca	Tipo	Chassi
VW/CROSSFOX Pas/Automovel		9BWAB05Z794087624

PORTARIA N.º1946-CEEAT/IPVA/ITCD, DE 29/07/2010 - PROC N.º 1920107300041169/SEFA/CEEAT IPVA-ITCD

Motivo: Conceder a isenção do IPVA ao veículo para o ano de 2010
Base Legal: art.3º inc. VIII da Lei 6.017/96, alterada pela Lei 6427/01
Interessado: José Maria Saraiva dos Santos

Marca	Tipo	Chassi
FIAT/SIENA FIRE FLEX Pas/Automovel		9BD17206G73247115

PORTARIA N.º1947-CEEAT/IPVA/ITCD, DE 29/07/2010 - PROC N.º 1920107300039091/SEFA/CEEAT IPVA-ITCD

Motivo: Conceder a isenção do IPVA ao veículo para o ano de 2010
Base Legal: art.3º inc. VIII da Lei 6.017/96, alterada pela Lei 6427/01
Interessado: Isaac da Costa Daniel

Marca	Tipo	Chassi
GM/MERIVA JOY Pas/Automovel		9BGXL75P0AC123317

PORTARIA N.º1948-CEEAT/IPVA/ITCD, DE 29/07/2010 - PROC N.º 1920107300038850/SEFA/CEEAT IPVA-ITCD

Motivo: Conceder a isenção do IPVA ao veículo para o ano de 2010
Base Legal: art.3º inc. VIII da Lei 6.017/96, alterada pela Lei 6427/01
Interessado: Jomar Silva Nogueira

Marca	Tipo	Chassi
VW/PARATI 1.6 TRACKFIELD Pas/Automovel		9BWBDB05W78T069048

PORTARIA N.º1949-CEEAT/IPVA/ITCD, DE 29/07/2010 - PROC N.º 1920107300039202/SEFA/CEEAT IPVA-ITCD

Motivo: Conceder a isenção do IPVA ao veículo para o ano de 2010
Base Legal: art.3º inc. VIII da Lei 6.017/96, alterada pela Lei 6427/01
Interessado: Cesar Macedo do Nascimento

Marca	Tipo	Chassi
FIAT/SIENA FIRE FLEX Pas/Automovel		9BD17203G63190515

PORTARIA N.º1950-CEEAT/IPVA/ITCD, DE 29/07/2010 - PROC N.º 1920107300042173/SEFA/CEEAT IPVA-ITCD

Motivo: Conceder a isenção do IPVA ao veículo para o ano de 2010
Base Legal: art.3º inc. VIII da Lei 6.017/96, alterada pela Lei 6427/01
Interessado: Joao Adjarme Brito

Marca	Tipo	Chassi
FIAT/SIENA ELX FLEX Pas/Automovel		9BD17201A73344088

PORTARIA N.º1951-CEEAT/IPVA/ITCD, DE 29/07/2010 - PROC N.º 1920107300042025/SEFA/CEEAT IPVA-ITCD

Motivo: Conceder a isenção do IPVA ao veículo para o ano de 2010
Base Legal: art.3º inc. VIII da Lei 6.017/96, alterada pela Lei 6427/01
Interessado: Jose Edinaldo da Silva Oliveira

Marca	Tipo	Chassi
FIAT/IDEA ELX FLEX Pas/Automovel		9BD135613A2125530

PORTARIA N.º1952-CEEAT/IPVA/ITCD, DE 29/07/2010 - PROC N.º 1920107300041843/SEFA/CEEAT IPVA-ITCD

Motivo: Conceder a isenção do IPVA ao veículo para o ano de 2010
Base Legal: art.3º inc. VIII da Lei 6.017/96, alterada pela Lei 6427/01
Interessado: Francisco de Assis Rosa de Sousa

Marca	Tipo	Chassi
FIAT/IDEA ADVENTURE FLEX Pas/Automovel		9BD135316A2126506

PORTARIA N.º1953-CEEAT/IPVA/ITCD, DE 29/07/2010 - PROC N.º 1920107300041444/SEFA/CEEAT IPVA-ITCD

Motivo: Conceder a isenção do IPVA ao veículo para o ano de 2010
Base Legal: art.3º inc. VIII da Lei 6.017/96, alterada pela Lei 6427/01
Interessado: Adriano Correa Santos

Marca	Tipo	Chassi
FIAT/UNO MILLE ECONOMY Pas/Automovel		9BD15822A96182108

PORTARIA N.º1954-CEEAT/IPVA/ITCD, DE 29/07/2010 - PROC N.º 1920107300041436/SEFA/CEEAT IPVA-ITCD

Motivo: Conceder a isenção do IPVA ao veículo para o ano de 2010
Base Legal: art.3º inc. VIII da Lei 6.017/96, alterada pela Lei 6427/01
Interessado: Dalcemir Cabral Pereira

Marca	Tipo	Chassi
FIAT/SIENA ELX FLEX Pas/Automovel		9BD17201M93463063

PORTARIA N.º1955-CEEAT/IPVA/ITCD, DE 29/07/2010 - PROC N.º 1920107300041428/SEFA/CEEAT IPVA-ITCD

Motivo: Conceder a isenção do IPVA ao veículo para o ano de 2010
Base Legal: art.3º inc. VIII da Lei 6.017/96, alterada pela Lei 6427/01
Interessado: Joao Ribeiro Filho

Marca	Tipo	Chassi
FIAT/PALIO FIRE FLEX Pas/Automovel		9BD17164G85056986

PORTARIA N.º1956-CEEAT/IPVA/ITCD, DE 29/07/2010 - PROC N.º 1920107300041290/SEFA/CEEAT IPVA-ITCD

Motivo: Conceder a isenção do IPVA ao veículo para o ano de 2010
Base Legal: art.3º inc. VIII da Lei 6.017/96, alterada pela Lei 6427/01
Interessado: Ana Adma Raiol Gerhardt

Marca	Tipo	Chassi
FIAT/SIENA ELX FLEX Pas/Automovel		9BD17201M93466832

PORTARIA N.º1957-CEEAT/IPVA/ITCD, DE 29/07/2010 - PROC N.º 1920107300040685/SEFA/CEEAT IPVA-ITCD

Motivo: Conceder a isenção do IPVA ao veículo para o ano de 2010
Base Legal: art.3º inc. VIII da Lei 6.017/96, alterada pela Lei 6427/01
Interessado: Benedito Antonio Afonso Quaresma

Marca	Tipo	Chassi
FIAT/UNO MILLE WAY ECON Pas/Automovel		9BD15844A96201962

PORTARIA N.º1958-CEEAT/IPVA/ITCD, DE 29/07/2010 - PROC N.º 1920107300040375/SEFA/CEEAT IPVA-ITCD

Motivo: Conceder a isenção do IPVA ao veículo para o ano de 2010
Base Legal: art.3º inc. VIII da Lei 6.017/96, alterada pela Lei 6427/01
Interessado: Raimundo Moraes Peixoto

Marca	Tipo	Chassi
FORD/FIESTA Pas/Automovel		9BFZF10B638109992

PORTARIA N.º1959-CEEAT/IPVA/ITCD, DE 29/07/2010 - PROC N.º 1920107300040669/SEFA/CEEAT IPVA-ITCD

Motivo: Conceder a isenção do IPVA ao veículo para o ano de 2010
Base Legal: art.3º inc. VIII da Lei 6.017/96, alterada pela Lei 6427/01
Interessado: Jose William Silva Siqueira

Marca	Tipo	Chassi
FIAT/SIENA ELX FLEX Pas/Automovel		9BD17201M93466657

PORTARIA N.º1960-CEEAT/IPVA/ITCD, DE 29/07/2010 - PROC N.º 1920107300040863/SEFA/CEEAT IPVA-ITCD

Motivo: Conceder a isenção do IPVA ao veículo para o ano de 2010
Base Legal: art.3º inc. VIII da Lei 6.017/96, alterada pela Lei 6427/01
Interessado: Wanderley Oliveira do Nascimento.

Marca	Tipo	Chassi
FIAT/IDEA ELX FLEX Pas/Automovel		9BD13561372065674

PORTARIA N.º1961-CEEAT/IPVA/ITCD, DE 29/07/2010 - PROC N.º 1920107300041061/SEFA/CEEAT IPVA-ITCD

Motivo: Conceder a isenção do IPVA ao veículo para o ano de 2010
Base Legal: art.3º inc. VIII da Lei 6.017/96, alterada pela Lei 6427/01
Interessado: Lindalva Maria Rodrigues da Silva

Marca	Tipo	Chassi
FIAT/PALIO FIRE FLEX Pas/Automovel		9BD17164G85022993

PORTARIA N.º1962-CEEAT/IPVA/ITCD, DE 29/07/2010 - PROC N.º 1920107300041142/SEFA/CEEAT IPVA-ITCD

Motivo: Conceder a isenção do IPVA ao veículo para o ano de 2010
Base Legal: art.3º inc. VIII da Lei 6.017/96, alterada pela Lei 6427/01
Interessado: Jurandir Lucas Dias dos Santos

Marca	Tipo	Chassi
FIAT/UNO MILLE FIRE Pas/Automovel		9BD15822554628690

PORTARIA N.º1963-CEEAT/IPVA/ITCD, DE 29/07/2010 - PROC N.º 1920107300042360/SEFA/CEEAT IPVA-ITCD

Motivo: Conceder a isenção do IPVA ao veículo para o ano de 2010
Base Legal: art.3º inc. VIII da Lei 6.017/96, alterada pela Lei 6427/01
Interessado: Antonio Neto da Silva

Marca	Tipo	Chassi
FIAT/SIENA FIRE FLEX Pas/Automovel		9BD17206G83347736

PORTARIA N.º1964-CEEAT/IPVA/ITCD, DE 29/07/2010 - PROC N.º 1920107300040880/SEFA/CEEAT IPVA-ITCD

Motivo: Conceder a isenção do IPVA ao veículo para o ano de 2010
Base Legal: art.3º inc. VIII da Lei 6.017/96, alterada pela Lei 6427/01
Interessado: Aldomario Barbosa da Fonseca Filho

Marca	Tipo	Chassi
GM/MERIVA MAXX Pas/Automovel		9BGXH75P0AC117697

PORTARIA DE ISENÇÃO DE ICMS - GAB/SECRETÁRIO NÚMERO DE PUBLICAÇÃO: 138279**PORTARIA Nº 0068 DE 28 DE JULHO DE 2010**

O Secretário Adjunto de Receitas de Estado da Fazenda, no uso da competência que lhe é conferida pela Portaria nº 0314, de 17/09/2007 e, tendo em vista os termos do Processo n.º 002010730013535-4/SEFA,

RESOLVE :

Reconhecer, nos termos da Lei Complementar nº 24 de 07 de janeiro de 1975 e Convênio ICMS 03 de 19 de janeiro de 2007 e do Regulamento do ICMS, aprovado pelo Decreto n.º 4.676, de 18 de junho de 2001, arts. 1º e 50 do Anexo II, em favor de MARIA MARCELINO DE OLIVEIRA, inscrito no Cadastro de Pessoa Física do Ministério da Fazenda – CPF (MF) sob o n.º 368.170.666-20, a isenção do ICMS na aquisição de um veículo marca GM, modelo ZAFIRA EXPRESSION 2.0 2010/2011, com 133 HP, cujo preço de venda ao consumidor sugerido pelo fabricante/concessionária, incluídos os tributos incidentes, é de R\$ 51.840,00 (cinquenta e um mil, oitocentos e quarenta reais), veículo automotor com transmissão automática e sistema de direção hidráulica, para USO DE DEFICIENTE FÍSICO, conforme LAUDO MÉDICO emitido pelos Médicos Sociedade Civil Ltda. – CLIMEPT – Clínica de Medicina e Psicologia de Trânsito, de 26 de fevereiro de 2009.

Este ato terá validade de 180 (cento e oitenta) dias, contados da data de publicação no Diário Oficial do Estado, vedado sua prorrogação.

Registre-se, publique-se e cumpra-se.
GABINETE DO SECRETÁRIO ADJUNTO DE RECEITAS DA FAZENDA, 28 de julho de 2010.

JOSÉ LUCIVALDO NOGUEIRA FREITAS
SECRETÁRIO ADJUNTO DE RECEITAS DA FAZENDA

TERMO ADITIVO A CONTRATO NÚMERO DE PUBLICAÇÃO: 133327

Termo Aditivo: 5
Data de Assinatura: 30/07/2007
Vigência: 01/08/2010 a 31/07/2012
Justificativa: Prorrogação do prazo de vigência do contrato, pelo prazo de 24(vinte e quatro) meses.
Contrato: 27/2007
Orçamento:

Programa de Trabalho Natureza da Despesa Fonte do Recurso Origem do Recurso
04126119126310000 339039 0144000000 Estadual
Contratado: SEMP TOSHIBA MÁQUINAS E SERVIÇOS S/C LTDA
Endereço: Av Nove de Julho, Bairro: Parque Residencial Cocaia, 358
CEP. 04849-270 – São Paulo/SP
Ordenador: Vando Vidal de Oliveira Rego
JULGADORIA NÚMERO DE PUBLICAÇÃO: 137799
EDITAL DE INTIMAÇÃO

A senhora Luzia do Socorro Nogueira Barros, Diretora da Julgadoria de 1ª Instância da SEFA, FAZ SABER a quem interessar possa que os Autos de Infração e Notificação Fiscal abaixo relacionados foram declarados **NULOS**, em decisões de 1ª instância de caráter definitivo, sob amparo da Lei nº 6.182/98. 012005510005323-8, 092007510000011-1, 092007510000188-6, 372005510001874-2, 642007510000008-0. Belém (PA), 29 de julho de 2010.

LUZIA DO SOCORRO NOGUEIRA BARROS
Diretora da Julgadoria
TORNAR SEM EFEITO PUBLICAÇÃO NÚMERO DE PUBLICAÇÃO: 138048

SECRETARIA DE ESTADO DA FAZENDA PUBLICAÇÃO SEM EFEITO

A SECRETARIA DE ESTADO DA FAZENDA, por meio de seu Secretário de Estado da Fazenda, Resolve:
Tornar sem efeito a publicação do 1º Termo Aditivo ao Contrato nº 027/2009/SEFA- INFOSERVER S/A, publicado no DOE nº 31578 de 05/01/2010.
Ordenador de Despesa: Vando Vidal de Oliveira Rego
Belém, 29 de julho de 2010.

PORTARIA Nº 0735, 30 DE JULHO DE 2010

O SECRETÁRIO DE ESTADO DA FAZENDA, no desempenho das atribuições que lhe são conferidas, considerando as disposições do § 3º do art. 165 da Constituição Federal; as disposições do § 6º do art. 204 da Constituição Estadual; as estabelecidas nos artigos 2º, 52 e 53 da Lei Complementar nº 101, de 4 de maio de 2000; da Resolução nº 17.659, de 10 de março de 2009, do Tribunal de Contas do Estado do Pará; e Portaria nº 462 e 757, de 2009, 2ª edição do Manual de Demonstrativos Fiscais – STN;

RESOLVE:

Art. 1º Divulgar a Execução Orçamentária do Governo do Estado, realizada e registrada no SIAFEM pelos órgãos e entidades da Administração Pública Estadual, relativa ao bimestre maio/junho de 2010.

Art. 2º Esta Portaria entra em vigor na data de sua publicação.

VANDO VIDAL DE OLIVEIRA REGO

Secretário de Estado da Fazenda

NOTAS EXPLICATIVAS

1. O Balanço Orçamentário e as Demonstrações da Execução Orçamentária referem-se, exclusivamente, aos Orçamentos Fiscal e da Seguridade Social, no âmbito da Administração Pública Estadual.
2. Consideram-se Orçamentos Fiscal e da Seguridade Social o conjunto de dotações estabelecidas para as unidades orçamentárias, de acordo com a Lei Orçamentária Anual nº 7.370, de 30 de dezembro de 2009, acrescida dos créditos adicionais abertos e/ou reabertos até o mês de junho do ano de 2010. Esta composição está assim estruturada:
 - I. Órgãos da Administração Direta, compreendendo inclusive os valores relativos às despesas de transferências intragovernamentais para entidades não contempladas nos Orçamentos Fiscal e da Seguridade Social;
 - II. Fundos Especiais;
 - III. Entidades da Administração Indireta, tais como:
 - a. Fundações;
 - b. Autarquias;
 - c. Empresas Públicas dependentes; e
 - d. Sociedades de Economia Mista dependentes.
3. Considera-se como execução orçamentária da receita, a ocorrência do estágio da arrecadação, sendo utilizado o regime de caixa.
4. Considera-se como execução orçamentária da despesa, a ocorrência do estágio da liquidação, efetivado ou não o seu respectivo pagamento.
5. Estas informações estão disponíveis na internet "http://www.sefa.pa.gov.br/" (Contabilidade Geral do Estado – Relatório Resumido da Execução Orçamentária).

Hélio Santos de Oliveira Goes

Diretor de Contabilidade e Gestão Fiscal

CRC – DF nº 006853

GOVERNO DO ESTADO DO PARÁ
RELATÓRIO RESUMIDO DA EXECUÇÃO ORÇAMENTÁRIA
BALANÇO ORÇAMENTÁRIO
ORÇAMENTOS FISCAL E DA SEGURIDADE SOCIAL
JANEIRO A JUNHO 2010 / BIMESTRE MAIO – JUNHO

LRF, ART. 52, INCISO I, ALÍNEAS "A" E "B" DO INCISO II E § 1º - ANEXO I

R\$ Milhares

RECEITAS	PREVISÃO INICIAL	PREVISÃO ADICIONAL	PREVISÃO ATUALIZADA (a)	RECEITAS REALIZADAS				SALDO A REALIZAR (a-c)
				No Bimestre (b)	% (b/a)	Até o Bimestre (c)	% (c/a)	
RECEITAS (EXCETO INTRA-ORÇAMENTÁRIAS) (I)	10.811.423	1.483.853	12.295.276	1.973.573	16,05	5.556.155	45,19	6.739.121
RECEITAS CORRENTES	11.849.517	658.205	12.507.721	2.073.372	16,58	5.881.146	47,02	6.626.575
RECEITA TRIBUTARIA	5.624.345	3.467	5.627.811	951.887	16,91	2.700.907	47,99	2.926.904
IMPOSTOS	5.537.849	-	5.537.849	935.069	16,89	2.651.468	47,88	2.886.381
TAXAS	86.496	3.467	89.962	16.819	18,70	49.439	54,95	40.524
RECEITA DE CONTRIBUICOES	524.946	6.137	531.082	88.642	16,69	248.073	46,71	283.009
CONTRIBUICOES SOCIAIS	524.946	6.137	531.082	88.642	16,69	248.073	46,71	283.009
RECEITA PATRIMONIAL	85.640	166	85.807	13.472	15,70	75.826	88,37	9.981
RECEITAS IMOBILIARIAS	1.659	-	1.659	114	6,85	346	20,88	1.313
RECEITAS DE VALORES MOBILIARIOS	73.569	166	73.735	13.687	18,56	75.054	101,79	(1.319)
RECEITAS DE CONCESSOES E PERMISSOES.	2.524	-	2.524	168	6,65	426	16,86	2.099
OUTRAS RECEITAS PATRIMONIAIS	7.888	-	7.888	(496)	(6,29)	-	-	7.888
RECEITA AGROPECUARIA	195	-	195	4	2,07	45	22,96	150
RECEITA DA PRODUCAO ANIMAL E DERIVADOS	195	-	195	4	2,07	45	22,96	150
RECEITA INDUSTRIAL	8.926	-	8.926	1.573	17,62	5.209	58,36	3.716
RECEITA DA INDUSTRIA DE TRANSFORMACAO	8.926	-	8.926	1.573	17,62	5.209	58,36	3.716
RECEITA DE SERVICOS	295.911	39.263	335.174	87.947	26,24	202.747	60,49	132.427
TRANSFERENCIAS CORRENTES	5.216.804	155.279	5.372.083	885.757	16,49	2.558.414	47,62	2.813.669
TRANSFERENCIAS INTERGOVERNAMENTAIS	5.156.574	-	5.156.574	862.815	16,73	2.493.048	48,35	2.663.525
TRANSFERENCIAS DE CONVENIOS	60.230	155.279	215.509	22.862	10,61	65.119	30,22	150.390
TRANSFERENCIAS DE INSTITUICOES PRIVADAS	-	-	-	50	-	50	-	-
TRANSFERENCIAS DE PESSOAS	-	-	-	31	-	197	-	-
OUTRAS RECEITAS CORRENTES	92.750	453.893	546.643	44.090	8,07	89.924	16,45	456.719
MULTAS E JUROS DE MORA	35.673	-	35.673	8.167	22,89	19.950	55,92	15.723
INDENIZACOES, RESTITUICOES	362	-	362	386	106,79	4.832	1.335,22	(4.470)

RECEITA DA DIVIDA ATIVA	25.245	-	25.245	18.527	73,39	29.028	114,98	(3.782)
RECEITAS CORRENTES DIVERSAS	31.470	453.893	485.363	17.010	3,50	36.115	7,44	449.248
RECEITAS DE CAPITAL	456.631	825.648	1.282.279	165.074	12,87	284.123	22,16	998.156
OPERACOES DE CREDITO	345.682	682.736	1.028.417	145.705	14,17	221.473	21,54	806.945
OPERACOES DE CREDITO INTERNAS	256.684	678.386	935.070	115.194	12,32	167.753	17,94	767.318
OPERACOES DE CREDITO EXTERNAS	88.998	4.349	93.347	30.511	32,69	53.720	57,55	39.627
ALIENACAO DE BENS	639	-	639	578	90,56	791	123,82	(152)
ALIENACAO DE BENS MOVEIS	-	-	-	566	-	779	-	(779)
ALIENACAO DE BENS IMOVEIS	639	-	639	12	1,86	12	1,86	627
AMORTIZACOES DE EMPRESTIMOS	3.542	-	3.542	111	3,14	466	13,16	3.076
TRANSFERENCIAS DE CAPITAL	67.591	142.913	210.504	18.668	8,87	52.162	24,78	158.342
TRANSFERENCIAS INTERGOVERNAMENTAIS	-	415	415	-	-	-	-	-
TRANSFERENCIAS DE CONVENIOS	67.591	142.497	210.089	18.668	8,89	52.162	24,83	157.926
OUTRAS RECEITAS DE CAPITAL	39.177	-	39.177	12	0,03	9.231	23,56	29.946
OUTRAS RECEITAS	39.177	-	39.177	12	0,03	9.231	23,56	29.946
DEDUCOES DA RECEITA	1.494.724	-	1.494.724	264.873	17,72	609.114	40,75	885.611
DEDUCOES PARA A FORMACAO DO FUNDEB	1.494.724	-	1.494.724	264.873	17,72	609.114	40,75	885.611
RECEITAS TRIBUTARIAS	786.763	-	786.763	147.567	18,76	292.331	37,16	494.432
TRANSFERENCIAS INTERGOVERNAMENTAIS	707.962	-	707.962	117.306	16,57	316.783	44,75	391.179
RECEITAS CORRENTES INTRA-ORCAMENTARIAS (II)	426.213	15.632	441.844	71.152	16,10	185.183	41,91	256.661
SUBTOTAL DA RECEITA (III) = (I+II)	11.237.636	1.499.485	12.737.120	2.044.725	16,05	5.741.338	45,08	6.995.782
OPERAÇÕES DE CRÉDITO / REFINANCIAMENTO (IV)	-	-	-	-	-	-	-	-
OPERAÇÕES DE CRÉDITOS INTERNAS	-	-	-	-	-	-	-	-
MOBILIÁRIA	-	-	-	-	-	-	-	-
CONTRATUAL	-	-	-	-	-	-	-	-
OPERAÇÕES DE CRÉDITOS EXTERNAS	-	-	-	-	-	-	-	-
MOBILIÁRIA	-	-	-	-	-	-	-	-
CONTRATUAL	-	-	-	-	-	-	-	-
SUBTOTAL COM REFINANCIAMENTO (V) = (III+IV)	11.237.636	1.499.485	12.737.120	2.044.725	16,05	5.741.338	45,08	6.995.782
DÉFICIT (VI)	-	-	-	-	-	-	-	-
TOTAL (VII) = (IV+VI)	11.237.636	1.499.485	12.737.120	2.044.725	16,05	5.741.338	45,08	6.995.782
SALDO DE EXERCÍCIOS ANTERIORES (UTILIZADOS PARA CRÉDITOS ADICIONAIS)	-	-	-	-	-	452.092	-	-
SUPERÁVIT FINANCEIRO	-	-	-	-	-	452.092	-	-
REABERTURA DE CRÉDITOS ADICIONAIS	-	-	-	-	-	-	-	-

FONTE: SIAFEM- Sistema Integrado de Administração Financeira para Estados e Municípios.

GOVERNO DO ESTADO DO PARÁ
RELATÓRIO RESUMIDO DA EXECUÇÃO ORÇAMENTÁRIA

BALANÇO ORÇAMENTÁRIO

ORÇAMENTOS FISCAL E DA SEGURIDADE SOCIAL

JANEIRO A JUNHO 2010 / BIMESTRE MAIO - JUNHO

RRÉO - ANEXO I (LRF, art. 52, inciso I, alíneas "a" e "b" do inciso II e § 1º)

R\$ Milhares

DESPESAS	DOTAÇÃO INICIAL	CRÉDITOS ADICIONAIS	DOTAÇÃO ATUALIZADA	DESPESAS EMPENHADAS		DESPESAS LIQUIDADAS			SALDO A LIQUIDAR
				No Bimestre	Até o Bimestre	No Bimestre	Até o Bimestre	%	
	(d)	(e)	(f)=(d+e)			(g)	(g/f)	(f-g)	
DESPESAS (EXCETO INTRA-ORÇAMENTÁRIAS) (VIII)	10.797.569	1.425.114	12.222.682	1.986.902	5.512.448	1.857.038	4.801.662	39,28	7.421.021
DESPESAS CORRENTES	9.273.001	334.491	9.607.492	1.667.969	4.641.386	1.568.872	4.265.148	44,39	5.342.344
PESSOAL E ENCARGOS SOCIAIS	3.697.027	94.832	3.791.859	647.200	1.841.475	631.666	1.783.090	47,02	2.008.769
JUROS E ENCARGOS DA DIVIDA	191.099	(8.300)	182.799	25.043	81.103	25.043	81.103	44,37	101.697
OUTRAS DESPESAS CORRENTES	5.384.875	247.959	5.632.834	995.726	2.718.808	912.163	2.400.955	42,62	3.231.879
Transferências a Municípios	1.504.172	2.377	1.506.549	265.860	745.609	263.688	734.116	48,73	772.433
Demais Despesas Correntes	3.880.703	245.582	4.126.285	729.866	1.973.199	648.475	1.666.839	40,40	2.459.446
DESPESAS DE CAPITAL	1.290.215	1.090.622	2.380.837	318.933	871.062	288.165	536.514	22,53	1.844.324
INVESTIMENTOS	891.407	1.074.523	1.965.930	285.163	724.525	254.065	390.167	19,85	1.575.763
INVERSOES FINANCEIRAS	196.153	16.074	212.227	16.121	72.907	16.451	72.723	34,27	139.503
AMORTIZACAO DA DIVIDA	202.655	26	202.681	17.649	73.630	17.649	73.624	36,32	129.057
RESERVA DE CONTINGÊNCIA	234.353	-	234.353	-	-	-	-	-	234.353
RESERVA DO RPPS	-	-	-	-	-	-	-	-	-
DESPESAS (INTRA-ORÇAMENTÁRIAS) (IX)	380.764	32.733	413.497	77.655	186.008	71.928	168.871	40,84	244.627
SUBTOTAL DAS DESPESAS (X) = (VIII + IX)	11.178.333	1.457.847	12.636.180	2.064.558	5.698.456	1.928.965	4.970.533	39,34	7.665.647
AMORTIZAÇÃO DA DÍVIDA / REFINANCIAMENTO (XI)	59.302	41.638	100.940	19.521	61.789	19.561	61.789	61,21	39.151

AMORTIZAÇÃO DA DÍVIDA INTERNA	59.302	41.638	100.940	19.521	61.789	19.561	61.789	61,21	39.151
DÍVIDA MOBILIÁRIA	59.302	41.638	100.940	19.521	61.789	19.561	61.789	61,21	39.151
OUTRAS DÍVIDAS	-	-	-	-	-	-	-	-	-
AMORTIZAÇÃO DA DÍVIDA EXTERNA	-	-	-	-	-	-	-	-	-
DÍVIDA MOBILIÁRIA	-	-	-	-	-	-	-	-	-
OUTRAS DÍVIDAS	-	-	-	-	-	-	-	-	-
SUBTOTAL COM REFINANCIAMENTO (XII) = (X + XI)	11.237.636	1.499.485	12.737.120	2.084.079	5.760.245	1.948.527	5.032.322	39,51	7.704.799
SUPERÁVIT (XIII)	-	-	-	-	-	-	709.017	-	-
TOTAL (XIV) = (XII + XIII)	11.237.636	1.499.485	12.737.120	2.084.079	5.760.245	1.948.527	5.741.338	45,08	6.995.782

RECEITAS INTRA-ORÇAMENTÁRIAS	PREVISÃO INICIAL	PREVISÃO ADICIONAL	PREVISÃO ATUALIZADA (a)	RECEITAS REALIZADAS				SALDO A REALIZAR (a-c)
				No Bimestre (b)	% (b/a)	Até o Bimestre (c)	% (c/a)	
RECEITAS CORRENTES	426.213	15.632	441.844	71.159	16,10	185.183	41,91	256.661
RECEITA DE CONTRIBUIÇÕES	426.135	15.632	441.767	71.159	16,11	185.183	41,92	256.584
CONTRIBUICOES SOCIAIS	426.135	15.632	441.767	71.159	16,11	185.183	41,92	256.584
CONTRIBUICOES SOCIAIS-EXERCICIOS ANTERIORES	-	-	-	-	-	-	-	-
RECEITA DE SERVICOS	-	-	-	-	-	-	-	-
OUTRAS RECEITAS CORRENTES	77	-	77	-	-	-	-	77
MULTAS E JUROS DE MORA CONTRIBUICOES SOCIAIS	21	-	21	-	-	-	-	21
INDENIZACOES E RESTITUICOES	28	-	28	-	-	-	-	28
RECEITAS DIVERSAS	28	-	28	-	-	-	-	28
TOTAL	426.213	15.632	441.844	71.159	16,10	185.183	41,91	256.661

DESPESAS INTRA-ORÇAMENTÁRIAS	DOTAÇÃO INICIAL (d)	CRÉDITOS ADICIONAIS (e)	DOTAÇÃO ATUALIZADA (f)=(d+e)	DESPESAS EMPENHADAS		DESPESAS LIQUIDADAS			SALDO A LIQUIDAR (f-g)
				No Bimestre	Até o Bimestre	No Bimestre	Até o Bimestre (g)	% (g/f)	
DESPESAS CORRENTES	380.764	32.733	413.497	77.655	186.008	71.928	168.871	40,84	244.627
PESSOAL E ENCARGOS SOCIAIS	380.764	2.733	383.497	77.655	186.008	71.928	168.871	44,03	214.627
OUTRAS DESPESAS CORRENTES	-	30.000	30.000	-	-	-	-	-	-
TOTAL	380.764	32.733	413.497	77.655	186.008	71.928	168.871	40,84	244.627

FONTE: SIAFEM- Sistema Integrado de Administração Financeira para Estados e Municípios.

OBS: A diferença verificada nas Despesas Intra-Orçamentárias, entre a Dotação Atualizada e Inicial, deve-se a mudança de modalidade de aplicação e não à abertura de créditos adicionais.

GOVERNO DO ESTADO DO PARÁ
RELATÓRIO RESUMIDO DA EXECUÇÃO ORÇAMENTÁRIA
DEMONSTRATIVO DA EXECUÇÃO DAS DESPESAS POR FUNÇÃO / SUBFUNÇÃO
ORÇAMENTOS FISCAL E DA SEGURIDADE SOCIAL
JANEIRO A JUNHO 2010 / BIMESTRE MAIO - JUNHO

RREO - ANEXO II (LRF, ART. 52, INCISO II, ALÍNEA "C")

R\$ Milhares

FUNÇÃO/SUBFUNÇÃO	DOTAÇÃO INICIAL	DOTAÇÃO ATUALIZADA (a)	DESPESAS EMPENHADAS		DESPESAS LIQUIDADAS			% (b/a)	SALDO A LIQUIDAR (a-b)
			No Bimestre	Até o Bimestre	No Bimestre	Até o Bimestre (b)	% (b / total b)		
DESPESAS (EXCETO INTRA-ORÇAMENTÁRIAS) (I)	10.856.871	12.323.623	2.006.423	5.574.237	1.876.599	4.863.451	96,64	39,46	7.460.172
01 LEGISLATIVA	414.267	442.473	85.603	224.247	70.125	180.017	3,58	40,68	262.456
031 ACAO LEGISLATIVA	22.981	19.681	4.294	9.727	2.553	6.668	0,13	33,88	13.014
032 CONTROLE EXTERNO	126.717	139.837	32.308	74.227	20.906	55.070	1,09	39,38	84.767
122 ADMINISTRACAO GERAL	234.975	246.798	40.923	119.974	40.699	105.358	2,09	42,69	141.440
126 TECNOLOGIA DA INFORMACAO	4.000	4.000	475	1.156	296	622	0,01	15,55	3.378
128 FORMACAO DE RECURSOS HUMANOS	460	760	(208)	282	34	139	0,00	18,32	621
131 COMUNICACAO SOCIAL	2.375	2.475	428	1.714	530	1.488	0,03	60,13	987
244 ASSISTENCIA COMUNITARIA	5.600	10.900	5.429	7.785	2.619	3.499	0,07	32,10	7.401
301 ATENCAO BASICA	1.200	1.200	178	188	164	168	0,00	13,98	1.032
331 PROTECAO E BENEFICIOS AO TRABALHADOR	13.337	14.199	1.768	8.826	2.197	6.699	0,13	47,18	7.500
365 EDUCACAO INFANTIL	1.400	1.400	3	3	3	3	0,00	0,21	1.397
422 DIREITOS INDIVIDUAIS, COLETIVOS E DIFUSOS	23	23	4	4	4	4	0,00	17,51	19
722 TELECOMUNICACOES	1.200	1.200	-	360	120	300	0,01	25,00	900
02 JUDICIARIA	484.783	556.518	51.473	208.117	68.483	184.803	3,67	33,21	371.715
061 ACAO JUDICIARIA	161.252	227.611	11.182	79.165	24.728	69.511	1,38	30,54	158.100
062 DEFESA DO INTERESSE PUBLICO NO PROCESSO JUDIC	2.882	2.882	423	1.166	415	1.158	0,02	40,17	1.724

122 ADMINISTRACAO GERAL	283.592	285.515	38.631	114.909	40.840	107.522	2,14	37,66	177.993
126 TECNOLOGIA DA INFORMACAO	23.309	26.764	616	7.139	1.045	2.504	0,05	9,36	24.259
128 FORMACAO DE RECURSOS HUMANOS	5.713	5.713	490	2.193	567	1.867	0,04	32,67	3.847
129 ADMINISTRACAO DE RECEITAS	898	898	36	405	64	187	0,00	20,82	711
131 COMUNICACAO SOCIAL	300	300	-	2	1	2	0,00	0,76	298
302 ASSISTENCIA HOSPITALAR E AMBULATORIAL	6.072	6.072	12	2.867	741	1.783	0,04	29,37	4.289
331 PROTECAO E BENEFICIOS AO TRABALHADOR	764	764	82	271	81	269	0,01	35,21	495
03 ESSENCIAL A JUSTICA	418.864	461.738	80.381	227.412	67.411	201.665	4,01	43,68	260.073
062 DEFESA DO INTERESSE PUBLICO NO PROCESSO JUDIC	1.010	11.861	163	11.038	131	11.001	0,22	92,75	860
091 DEFESA DA ORDEM JURIDICA	62.268	72.246	10.399	28.215	9.921	26.503	0,53	36,68	45.743
092 REPRESENTACAO JUDICIAL E EXTRAJUDICIAL	98.217	98.207	15.007	43.730	14.987	43.642	0,87	44,44	54.565
121 PLANEJAMENTO E ORCAMENTO	156	156	21	51	16	33	0,00	21,05	123
122 ADMINISTRACAO GERAL	197.532	202.717	31.772	89.092	29.188	83.580	1,66	41,23	119.137
124 CONTROLE INTERNO	50	50	4	8	2	7	0,00	13,48	43
125 NORMATIZACAO E FISCALIZACAO	20	20	-	-	-	-	-	-	20
126 TECNOLOGIA DA INFORMACAO	560	1.351	109	663	93	336	0,01	24,85	1.015
128 FORMACAO DE RECURSOS HUMANOS	2.337	4.497	464	1.487	483	1.299	0,03	28,89	3.198
129 ADMINISTRACAO DE RECEITAS	10	2	-	-	-	-	-	-	2
183 INFORMACAO E INTELIGENCIA	34	34	3	9	5	9	0,00	27,86	24
302 ASSISTENCIA HOSPITALAR E AMBULATORIAL	570	570	132	338	132	338	0,01	59,38	232
303 SUPORTE PROFILATICO E TERAPEUTICO	12	12	-	-	-	-	-	-	12
331 PROTECAO E BENEFICIOS AO TRABALHADOR	11.340	11.340	1.930	5.684	1.928	5.682	0,11	50,11	5.658
421 CUSTODIA E REINTEGRACAO SOCIAL	33.622	44.167	18.570	36.452	8.707	18.644	0,37	42,21	25.522
422 DIREITOS INDIVIDUAIS, COLETIVOS E DIFUSOS	1.342	1.436	90	412	100	359	0,01	25,01	1.077
665 NORMALIZACAO E QUALIDADE	10	10	-	-	-	-	-	-	10
846 OUTROS ENCARGOS ESPECIAIS	9.774	13.064	1.718	10.232	1.718	10.232	0,20	78,32	2.832
04 ADMINISTRACAO	552.671	799.548	123.759	326.056	99.994	261.794	5,20	32,74	537.754
121 PLANEJAMENTO E ORCAMENTO	59.178	267.134	32.267	68.953	12.809	29.541	0,59	11,06	237.593
122 ADMINISTRACAO GERAL	392.869	403.115	73.637	210.505	73.725	199.823	3,97	49,57	203.292
123 ADMINISTRACAO FINANCEIRA	4.310	4.310	43	1.062	40	258	0,01	5,99	4.051
124 CONTROLE INTERNO	245	245	-	-	-	-	-	-	245
125 NORMATIZACAO E FISCALIZACAO	10	10	-	2	-	2	0,00	22,61	8
126 TECNOLOGIA DA INFORMACAO	26.359	42.909	6.839	16.859	6.768	14.355	0,29	33,45	28.554
127 ORDENAMENTO TERRITORIAL	113	351	4	311	10	311	0,01	88,61	40
128 FORMACAO DE RECURSOS HUMANOS	4.259	3.941	327	540	131	317	0,01	8,04	3.624
129 ADMINISTRACAO DE RECEITAS	11.756	17.548	5.873	12.043	2.353	5.675	0,11	32,34	11.874
131 COMUNICACAO SOCIAL	419	319	20	66	5	29	0,00	9,07	290
331 PROTECAO E BENEFICIOS AO TRABALHADOR	15.689	16.265	3.628	8.519	2.644	7.306	0,15	44,92	8.959
334 FOMENTO AO TRABALHO	4.793	5.003	168	1.404	165	1.362	0,03	27,22	3.641
392 DIFUSAO CULTURAL	187	187	12	28	6	20	-	-	167
422 DIREITOS INDIVIDUAIS, COLETIVOS E DIFUSOS	910	830	161	388	155	377	0,01	45,37	453
451 INFRA-ESTRUTURA URBANA	42	232	7	203	197	203	0,00	87,58	29
541 PRESERVACAO E CONSERVACAO AMBIENTAL	2.293	2.560	260	874	444	702	0,01	27,43	1.858
572 DESENVOLVIMENTO TECNOLOGICO E ENGENHARIA	10	85	-	50	-	50	-	-	35
631 REFORMA AGRARIA	472	3.392	245	2.978	310	716	0,01	21,11	2.676
661 PROMOCAO INDUSTRIAL	1.812	2.692	20	560	85	204	0,00	7,58	2.488
663 MINERACAO	400	400	-	50	-	50	0,00	12,50	350
665 NORMALIZACAO E QUALIDADE	278	243	46	84	48	57	0,00	23,63	185
691 PROMOCAO COMERCIAL	223	1.708	181	552	79	411	-	-	1.296
752 ENERGIA ELETRICA	26.045	26.070	20	24	22	24	0,00	0,09	26.046
06 SEGURANCA PUBLICA	912.488	958.977	183.262	495.235	170.013	452.791	9,00	47,22	506.185
122 ADMINISTRACAO GERAL	705.219	705.732	125.399	357.846	122.094	350.743	6,97	49,70	354.989
124 CONTROLE INTERNO	657	657	109	155	112	149	0,00	22,73	508
125 NORMATIZACAO E FISCALIZACAO	58.017	77.003	21.813	48.095	18.968	33.105	0,66	42,99	43.898
128 FORMACAO DE RECURSOS HUMANOS	7.266	6.036	875	2.149	1.556	1.973	0,04	32,68	4.063
131 COMUNICACAO SOCIAL	3.000	3.000	-	2.963	-	2.959	0,06	98,64	41
181 POLICIAMENTO	77.171	94.624	22.328	49.726	16.985	36.439	0,72	38,51	58.185
182 DEFESA CIVIL	10.207	10.597	2.260	5.574	1.879	3.883	0,08	36,64	6.714
183 INFORMACAO E INTELIGENCIA	1.330	12.190	2.216	5.021	436	859	0,02	7,04	11.332
243 ASSISTENCIA A CRIANCA E AO ADOLESCENTE	2.471	2.471	18	141	54	95	0,00	3,83	2.376

244 ASSISTENCIA COMUNITARIA	190	187	42	58	29	37	0,00	19,97	150
303 SUPORTE PROFILATICO E TERAPEUTICO	401	442	198	276	42	110	0,00	24,82	332
331 PROTECAO E BENEFICIOS AO TRABALHADOR	45.706	45.203	7.835	22.992	7.839	22.354	0,44	49,45	22.849
422 DIREITOS INDIVIDUAIS, COLETIVOS E DIFUSOS	283	283	153	219	1	66	0,00	23,37	217
541 PRESERVACAO E CONSERVACAO AMBIENTAL	251	251	17	20	17	19	0,00	7,64	231
665 NORMALIZACAO E QUALIDADE	321	301	-	-	-	-	0,00	0,16	300
08 ASSISTENCIA SOCIAL	98.092	154.701	46.475	90.601	22.164	53.375	1,06	34,50	101.326
122 ADMINISTRACAO GERAL	47.186	46.682	8.139	23.291	7.516	21.807	0,43	46,71	24.876
126 TECNOLOGIA DA INFORMACAO	49	49	-	-	-	-	-	-	49
128 FORMACAO DE RECURSOS HUMANOS	320	879	36	188	4	68	0,00	7,71	812
129 ADMINISTRACAO DE RECEITAS	13	13	2	2	2	2	0,00	13,85	11
241 ASSISTENCIA AO IDOSO	27	-	-	-	-	-	-	-	-
243 ASSISTENCIA A CRIANCA E AO ADOLESCENTE	8.196	18.741	7.477	13.062	3.921	6.162	0,12	32,88	12.579
244 ASSISTENCIA COMUNITARIA	28.670	39.496	6.904	24.220	5.483	14.868	0,30	37,64	24.628
306 ALIMENTACAO E NUTRICAO	387	3.680	107	236	77	143	0,00	3,90	3.537
331 PROTECAO E BENEFICIOS AO TRABALHADOR	11.141	11.487	1.203	4.600	1.492	4.405	0,09	38,35	7.082
366 EDUCACAO DE JOVENS E ADULTOS	1.515	31.877	22.524	24.645	3.559	5.679	-	-	26.198
392 DIFUSAO CULTURAL	108	108	17	48	6	26	0,00	24,54	82
422 DIREITOS INDIVIDUAIS, COLETIVOS E DIFUSOS	465	958	39	245	55	163	0,00	16,97	795
605 ABASTECIMENTO	16	731	27	64	50	52	-	-	679
09 PREVIDENCIA SOCIAL	1.407.254	1.432.994	222.024	641.257	223.029	635.854	12,64	44,37	797.141
122 ADMINISTRACAO GERAL	731	1.053	177	440	184	439	0,01	41,72	613
128 FORMACAO DE RECURSOS HUMANOS	37	286	3	3	3	3	0,00	1,15	283
272 PREVIDENCIA DO REGIME ESTATUTARIO	1.379.306	1.404.399	220.705	637.478	221.704	632.075	12,56	45,01	772.324
274 PREVIDENCIA ESPECIAL	6.830	6.680	1.031	3.108	1.031	3.108	0,06	46,53	3.572
331 PROTECAO E BENEFICIOS AO TRABALHADOR	351	577	82	199	82	199	0,00	34,44	378
846 OUTROS ENCARGOS ESPECIAIS	20.000	20.000	24	29	24	29	0,00	0,14	19.971
10 SAUDE	1.700.879	1.810.367	280.391	785.230	263.388	678.347	13,48	37,47	1.132.020
121 PLANEJAMENTO E ORCAMENTO	41.613	50.094	2.403	17.536	2.352	16.985	0,34	33,91	33.109
122 ADMINISTRACAO GERAL	496.332	497.139	83.477	234.911	78.565	220.829	4,39	44,42	276.309
125 NORMATIZACAO E FISCALIZACAO	2.669	2.669	-	1.970	463	1.225	0,02	45,90	1.444
128 FORMACAO DE RECURSOS HUMANOS	19.485	22.217	1.166	4.246	1.261	3.158	0,06	14,22	19.059
131 COMUNICACAO SOCIAL	2.856	2.856	105	389	83	350	0,01	12,27	2.506
243 ASSISTENCIA A CRIANCA E AO ADOLESCENTE	20	20	1	1	1	1	0,00	7,20	19
244 ASSISTENCIA COMUNITARIA	1.498	1.498	451	526	71	128	0,00	8,57	1.369
301 ATENCAO BASICA	72.576	78.605	9.672	30.245	8.015	21.636	0,43	27,53	56.969
302 ASSISTENCIA HOSPITALAR E AMBULATORIAL	875.485	985.281	155.650	423.326	144.531	346.851	6,89	35,20	638.430
303 SUPORTE PROFILATICO E TERAPEUTICO	13.338	14.448	4.175	10.588	5.173	8.751	0,17	60,57	5.697
304 VIGILANCIA SANITARIA	4.130	5.091	444	841	250	390	0,01	7,66	4.701
305 VIGILANCIA EPDEMIOLOGICA	16.199	23.587	3.019	9.417	2.814	7.086	0,14	30,04	16.502
306 ALIMENTACAO E NUTRICAO	127	275	32	93	24	37	0,00	13,53	238
331 PROTECAO E BENEFICIOS AO TRABALHADOR	116.996	87.981	15.408	38.144	15.402	38.065	0,76	43,27	49.916
422 DIREITOS INDIVIDUAIS, COLETIVOS E DIFUSOS	1.173	1.545	83	292	113	194	0,00	12,53	1.352
511 SANEAMENTO BASICO RURAL	1.779	2.340	23	123	-	100	0,00	4,27	2.240
571 DESENVOLVIMENTO CIENTIFICO	540	659	13	34	2	14	0,00	2,07	645
841 REFINANCIAMENTO DA DIVIDA INTERNA	34.063	34.063	4.268	12.546	4.268	12.546	0,25	36,83	21.517
11 TRABALHO	138.688	132.941	27.729	64.623	20.319	50.123	1,00	37,70	82.818
122 ADMINISTRACAO GERAL	15.980	15.980	2.984	8.292	1.957	5.375	0,11	33,63	10.606
128 FORMACAO DE RECURSOS HUMANOS	50	50	2	4	-	1	0,00	1,00	50
331 PROTECAO E BENEFICIOS AO TRABALHADOR	95.847	88.072	17.374	44.255	15.866	40.622	0,81	46,12	47.451
332 RELACOES DE TRABALHO	68	68	-	-	-	-	-	-	68
333 EMPREGABILIDADE	2.407	2.407	(222)	1.033	178	416	0,01	17,27	1.991
334 FOMENTO AO TRABALHO	24.316	26.344	7.591	11.039	2.319	3.711	0,07	14,09	22.634
422 DIREITOS INDIVIDUAIS, COLETIVOS E DIFUSOS	20	20	-	-	-	-	-	-	20
12 EDUCACAO	1.437.445	1.586.134	299.086	783.728	272.776	698.260	13,88	44,02	887.875
122 ADMINISTRACAO GERAL	170.682	201.146	40.608	92.277	32.980	70.291	1,40	34,95	130.855
128 FORMACAO DE RECURSOS HUMANOS	5.884	5.293	776	2.021	126	1.245	0,02	23,51	4.049
131 COMUNICACAO SOCIAL	300	300	153	195	32	32	0,00	10,58	268
244 ASSISTENCIA COMUNITARIA	15.638	14.915	6.591	7.377	995	1.667	0,03	11,17	13.248
306 ALIMENTACAO E NUTRICAO	13.011	20.929	1.229	1.804	657	896	0,02	4,28	20.033

331 PROTECAO E BENEFICIOS AO TRABALHADOR	87.525	89.940	17.417	44.162	16.684	43.300	0,86	48,14	46.640
361 ENSINO FUNDAMENTAL	545.799	556.663	108.641	305.919	110.964	283.542	5,63	50,94	273.121
362 ENSINO MEDIO	399.788	475.793	86.430	228.600	76.683	205.574	4,09	43,21	270.219
364 ENSINO SUPERIOR	128.548	131.049	22.721	59.494	19.410	50.314	1,00	38,39	80.735
365 EDUCACAO INFANTIL	1.100	800	10	370	14	331	0,01	41,38	469
366 EDUCACAO DE JOVENS E ADULTOS	68.907	89.042	14.501	41.463	14.223	41.054	0,82	46,11	47.987
392 DIFUSAO CULTURAL	195	195	-	16	-	-	-	-	195
665 NORMALIZACAO E QUALIDADE	68	68	9	30	8	14	0,00	19,96	54
13 CULTURA	67.480	82.882	14.842	38.862	11.972	31.726	0,63	38,28	51.156
122 ADMINISTRACAO GERAL	24.702	24.753	4.229	12.083	3.960	11.386	0,23	46,00	13.367
128 FORMACAO DE RECURSOS HUMANOS	18	18	2	6	2	6	0,00	31,13	12
131 COMUNICACAO SOCIAL	50	50	4	12	4	12	0,00	23,71	38
331 PROTECAO E BENEFICIOS AO TRABALHADOR	2.708	2.588	372	1.099	370	1.098	0,02	42,43	1.490
363 ENSINO PROFISSIONAL	210	120	39	96	39	96	0,00	80,37	24
364 ENSINO SUPERIOR	180	180	54	108	54	107	0,00	59,54	73
391 PATRIMONIO HISTORICO, ARTISTICO E ARQUEOLOGIC	12.088	10.640	719	2.559	304	326	0,01	3,06	10.314
392 DIFUSAO CULTURAL	27.524	44.534	9.424	22.899	7.238	18.695	0,37	41,98	25.838
14 DIREITOS DA CIDADANIA	24.662	32.758	3.818	12.775	3.787	10.626	0,21	32,44	22.132
122 ADMINISTRACAO GERAL	16.829	16.167	1.973	6.622	2.230	6.198	0,12	38,34	9.969
125 NORMATIZACAO E FISCALIZACAO	1.508	1.418	358	629	324	560	0,01	39,45	859
128 FORMACAO DE RECURSOS HUMANOS	160	160	-	10	-	10	0,00	5,98	150
243 ASSISTENCIA A CRIANCA E AO ADOLESCENTE	305	1.633	9	1.189	9	925	0,02	56,63	708
331 PROTECAO E BENEFICIOS AO TRABALHADOR	1.100	1.100	149	528	161	524	0,01	47,65	576
334 FOMENTO AO TRABALHO	60	60	-	-	-	-	0,00	0,23	60
392 DIFUSAO CULTURAL	40	40	-	-	-	-	-	-	40
422 DIREITOS INDIVIDUAIS, COLETIVOS E DIFUSOS	4.621	12.140	1.329	3.797	1.062	2.409	0,05	19,85	9.731
631 REFORMA AGRARIA	40	40	1	1	1	1	0,00	1,52	39
15 URBANISMO	121.141	343.977	65.092	82.864	34.754	46.045	0,91	13,39	297.932
121 PLANEJAMENTO E ORCAMENTO	71.079	300.079	56.650	67.512	29.036	37.003	0,74	12,33	263.076
122 ADMINISTRACAO GERAL	6.927	6.927	869	2.556	681	2.105	0,04	30,38	4.823
127 ORDENAMENTO TERRITORIAL	790	1.427	33	272	8	143	0,00	10,03	1.284
128 FORMACAO DE RECURSOS HUMANOS	235	235	12	16	12	16	0,00	6,66	219
331 PROTECAO E BENEFICIOS AO TRABALHADOR	380	380	49	165	38	133	0,00	35,00	247
422 DIREITOS INDIVIDUAIS, COLETIVOS E DIFUSOS	420	420	21	263	165	248	0,00	59,13	172
451 INFRA-ESTRUTURA URBANA	22.776	14.266	1.362	3.362	1.427	1.816	0,04	12,73	12.451
482 HABITACAO URBANA	4.060	4.209	2.440	3.192	1.781	2.427	0,05	57,66	1.782
665 NORMALIZACAO E QUALIDADE	60	60	-	-	-	-	-	-	60
782 TRANSPORTE RODOVIARIO	14.414	15.972	3.656	5.526	1.605	2.154	0,04	13,48	13.819
16 HABITACAO	108.323	148.225	17.771	66.833	21.519	48.518	0,96	32,73	99.707
121 PLANEJAMENTO E ORCAMENTO	121	878	249	413	93	125	0,00	14,19	753
122 ADMINISTRACAO GERAL	18.168	19.828	2.972	9.041	2.865	7.108	0,14	35,85	12.720
127 ORDENAMENTO TERRITORIAL	10	10	-	-	-	-	-	-	10
128 FORMACAO DE RECURSOS HUMANOS	20	20	11	15	6	10	0,00	47,95	10
131 COMUNICACAO SOCIAL	170	170	38	62	47	56	0,00	32,67	114
301 ATENCAO BASICA	40	40	4	11	-	7	0,00	17,36	33
331 PROTECAO E BENEFICIOS AO TRABALHADOR	1.361	1.361	235	760	305	759	0,02	55,81	601
482 HABITACAO URBANA	67.525	100.255	13.032	53.216	17.733	38.554	0,77	38,46	61.701
512 SANEAMENTO BASICO URBANO	20.908	25.663	1.230	3.315	469	1.900	0,04	7,40	23.763
17 SANEAMENTO	187.130	203.825	27.748	73.038	20.601	64.825	1,29	31,80	139.000
125 NORMATIZACAO E FISCALIZACAO	5	92	23	24	23	24	0,00	26,17	68
511 SANEAMENTO BASICO RURAL	1.831	-	-	-	-	-	-	-	-
512 SANEAMENTO BASICO URBANO	185.294	203.733	27.725	73.014	20.578	64.801	1,29	31,81	138.932
18 GESTAO AMBIENTAL	31.768	74.337	16.715	32.661	10.094	21.821	0,43	29,35	52.515
122 ADMINISTRACAO GERAL	17.393	18.338	2.994	8.287	2.814	7.862	0,16	42,87	10.476
128 FORMACAO DE RECURSOS HUMANOS	313	313	6	13	1	1	0,00	0,32	312
331 PROTECAO E BENEFICIOS AO TRABALHADOR	2.316	2.316	325	949	325	949	0,02	40,99	1.367
541 PRESERVACAO E CONSERVACAO AMBIENTAL	2.658	5.000	1.133	1.599	754	935	0,02	18,70	4.065
542 CONTROLE AMBIENTAL	5.777	43.327	11.283	20.584	5.727	11.457	0,23	26,44	31.869
543 RECUPERACAO DE AREAS DEGRADADAS	1.547	2.800	668	796	452	529	0,01	18,90	2.271
544 RECURSOS HIDRICOS	1.477	1.955	306	433	21	88	0,00	4,50	1.867

601 PROMOÇÃO DA PRODUÇÃO VEGETAL	288	288	-	-	-	-	-	-	288
19 CIENCIA E TECNOLOGIA	81.014	145.792	33.664	63.801	11.997	25.550	0,51	17,53	120.242
122 ADMINISTRACAO GERAL	15.944	16.456	2.958	8.391	2.289	5.829	0,12	35,42	10.627
126 TECNOLOGIA DA INFORMACAO	2.700	15.734	5.090	8.885	2.045	2.443	0,05	15,53	13.291
128 FORMACAO DE RECURSOS HUMANOS	4.401	5.769	1.212	4.981	843	2.299	0,05	39,86	3.469
331 PROTECAO E BENEFICIOS AO TRABALHADOR	950	890	133	374	133	374	0,01	41,97	516
422 DIREITOS INDIVIDUAIS, COLETIVOS E DIFUSOS	39	6	1	1	1	1	0,00	15,29	5
571 DESENVOLVIMENTO CIENTIFICO	22.550	27.092	2.134	4.588	457	2.418	0,05	8,93	24.673
572 DESENVOLVIMENTO TECNOLÓGICO E ENGENHARIA	26.136	50.056	20.358	26.723	4.029	4.062	0,08	8,12	45.994
573 DIFUSAO DO CONHECIMENTO CIENTIFICO E TECNOLOG	2.900	2.945	311	1.363	457	973	0,02	33,03	1.972
661 PROMOÇÃO INDUSTRIAL	4.566	5.545	1.097	2.451	752	1.557	0,03	28,08	3.988
662 PRODUÇÃO INDUSTRIAL	85	20.406	138	5.461	761	5.037	0,10	24,69	15.368
665 NORMALIZAÇÃO E QUALIDADE	100	225	-	-	-	-	-	-	225
691 PROMOÇÃO COMERCIAL	642	667	233	584	231	557	0,01	83,40	111
20 AGRICULTURA	152.796	206.577	31.760	98.118	28.735	69.747	1,39	33,76	136.830
121 PLANEJAMENTO E ORÇAMENTO	97	67	3	7	3	7	0,00	10,83	60
122 ADMINISTRACAO GERAL	121.528	138.148	21.178	58.255	19.805	53.322	1,06	38,60	84.826
126 TECNOLOGIA DA INFORMACAO	26	26	-	9	-	-	-	-	26
128 FORMACAO DE RECURSOS HUMANOS	101	100	26	79	26	79	0,00	78,61	21
131 COMUNICACAO SOCIAL	367	367	91	133	27	68	0,00	18,47	299
304 VIGILANCIA SANITARIA	380	380	64	326	77	233	0,00	61,26	147
306 ALIMENTACAO E NUTRICAO	12	185	2	124	2	123	0,00	66,40	62
331 PROTECAO E BENEFICIOS AO TRABALHADOR	6.002	5.513	900	2.655	899	2.652	0,05	48,10	2.861
541 PRESERVACAO E CONSERVACAO AMBIENTAL	150	82	81	82	1	2	-	-	80
601 PROMOÇÃO DA PRODUÇÃO VEGETAL	7.693	30.772	5.305	26.026	4.329	5.348	0,11	17,38	25.424
602 PROMOÇÃO DA PRODUÇÃO ANIMAL	3.447	8.710	1.237	2.754	1.160	2.219	0,04	25,48	6.491
603 DEFESA SANITARIA VEGETAL	1.430	1.766	83	337	103	255	0,01	14,45	1.511
604 DEFESA SANITARIA ANIMAL	2.802	4.672	929	3.384	1.024	2.992	0,06	64,05	1.679
606 EXTENSAO RURAL	8.373	15.112	1.671	3.431	1.150	2.038	0,04	13,48	13.074
665 NORMALIZAÇÃO E QUALIDADE	268	268	41	105	27	50	0,00	18,73	218
691 PROMOÇÃO COMERCIAL	120	410	147	410	102	360	0,01	87,81	50
21 ORGANIZACAO AGRARIA	15.362	35.256	2.498	10.051	3.022	8.676	0,17	24,61	26.581
122 ADMINISTRACAO GERAL	11.071	11.346	1.867	5.232	1.713	4.927	0,10	43,43	6.419
331 PROTECAO E BENEFICIOS AO TRABALHADOR	840	840	127	385	127	385	0,01	45,82	455
631 REFORMA AGRARIA	3.450	23.070	504	4.435	1.182	3.364	0,07	14,58	19.707
22 INDUSTRIA	9.072	13.502	2.001	4.587	1.537	3.911	0,08	28,97	9.591
122 ADMINISTRACAO GERAL	4.404	5.314	823	2.111	736	2.009	0,04	37,81	3.305
128 FORMACAO DE RECURSOS HUMANOS	40	90	-	4	-	4	0,00	4,17	86
131 COMUNICACAO SOCIAL	15	15	-	-	-	-	-	-	15
331 PROTECAO E BENEFICIOS AO TRABALHADOR	2.103	2.103	305	913	305	913	0,02	43,39	1.190
392 DIFUSAO CULTURAL	40	40	-	-	-	-	-	-	40
662 PRODUÇÃO INDUSTRIAL	2.460	5.930	873	1.559	496	986	0,02	16,62	4.944
665 NORMALIZAÇÃO E QUALIDADE	10	10	-	-	-	-	-	-	10
23 COMERCIO E SERVICOS	30.902	30.214	3.498	10.034	3.225	8.194	0,16	27,12	22.020
122 ADMINISTRACAO GERAL	14.122	15.112	2.110	6.428	2.146	5.999	0,12	39,70	9.113
125 NORMATIZACAO E FISCALIZACAO	1.435	2.335	252	1.210	245	517	0,01	22,13	1.819
306 ALIMENTACAO E NUTRICAO	70	70	-	3	-	3	0,00	4,29	67
331 PROTECAO E BENEFICIOS AO TRABALHADOR	2.066	1.926	77	781	264	779	0,02	40,43	1.147
665 NORMALIZAÇÃO E QUALIDADE	62	72	39	44	39	43	0,00	59,63	29
691 PROMOÇÃO COMERCIAL	1.272	1.572	478	877	260	563	0,01	35,84	1.009
692 COMERCIALIZACAO	90	90	18	18	1	1	0,00	0,64	89
695 TURISMO	11.785	9.037	524	673	270	290	0,01	3,21	8.747
24 COMUNICACOES	65.124	60.430	14.611	46.914	15.636	42.122	0,84	69,70	18.307
122 ADMINISTRACAO GERAL	11.041	10.098	1.638	5.702	1.788	5.608	0,11	55,53	4.491
128 FORMACAO DE RECURSOS HUMANOS	10	10	-	-	-	-	-	-	10
131 COMUNICACAO SOCIAL	45.883	40.376	11.637	37.066	12.505	33.088	0,66	81,95	7.288
331 PROTECAO E BENEFICIOS AO TRABALHADOR	852	489	119	321	119	321	0,01	65,75	167
392 DIFUSAO CULTURAL	2	2	-	-	-	-	-	-	2
665 NORMALIZAÇÃO E QUALIDADE	2	2	-	-	-	-	-	-	2
722 TELECOMUNICACOES	7.334	9.453	1.218	3.824	1.223	3.106	0,06	32,86	6.347

25 ENERGIA	180	326	185	249	197	224	0,00	68,75	102
125 NORMATIZACAO E FISCALIZACAO	155	301	184	243	196	221	0,00	73,30	80
752 ENERGIA ELETRICA	25	25	1	6	1	3	0,00	13,92	22
26 TRANSPORTE	235.724	440.837	64.289	271.293	124.232	170.990	3,40	38,79	269.846
122 ADMINISTRACAO GERAL	17.278	17.278	2.653	7.952	3.036	7.742	0,15	44,81	9.536
125 NORMATIZACAO E FISCALIZACAO	10.713	711	119	353	123	336	0,01	47,31	374
128 FORMACAO DE RECURSOS HUMANOS	21	21	-	-	-	-	-	-	21
331 PROTECAO E BENEFICIOS AO TRABALHADOR	1.349	1.349	200	602	200	601	0,01	44,57	748
665 NORMALIZACAO E QUALIDADE	83	83	-	-	-	-	-	-	83
781 TRANSPORTE AEREO	23.381	26.223	12.768	15.796	22	22	0,00	0,08	26.201
782 TRANSPORTE RODOVIARIO	165.984	377.796	46.062	242.396	120.012	161.418	3,21	42,73	216.377
784 TRANSPORTE HIDROVIARIO	16.916	17.376	2.487	4.194	840	871	0,02	5,01	16.505
27 DESPORTO E LAZER	25.222	22.819	3.085	8.455	2.990	7.926	0,16	34,73	14.893
122 ADMINISTRACAO GERAL	3.038	3.038	479	1.508	511	1.427	0,03	46,96	1.611
128 FORMACAO DE RECURSOS HUMANOS	21	21	-	-	-	-	-	-	21
242 ASSISTENCIA AO PORTADOR DE DEFICIENCIA	161	71	8	25	8	25	0,00	34,58	46
243 ASSISTENCIA A CRIANCA E AO ADOLESCENTE	127	103	2	42	2	2	0,00	1,70	101
331 PROTECAO E BENEFICIOS AO TRABALHADOR	352	242	34	105	34	105	0,00	43,55	136
665 NORMALIZACAO E QUALIDADE	63	63	-	-	-	-	-	-	63
812 DESPORTO COMUNITARIO	21.461	19.281	2.562	6.774	2.435	6.368	0,13	33,03	12.913
28 ENCARGOS ESPECIAIS	1.901.186	1.911.123	304.663	907.198	304.599	905.521	17,99	47,38	1.005.602
122 ADMINISTRACAO GERAL	1.480	1.480	74	146	89	134	0,00	9,05	1.346
331 PROTECAO E BENEFICIOS AO TRABALHADOR	250	250	-	-	-	-	-	-	250
841 REFINANCIAMENTO DA DIVIDA INTERNA	131.462	164.800	28.665	91.809	28.705	91.809	1,82	55,71	72.991
842 REFINANCIAMENTO DA DIVIDA EXTERNA	9.144	9.144	-	-	-	-	-	-	9.144
843 SERVICO DA DIVIDA INTERNA	153.740	153.740	18.909	54.304	18.909	54.304	1,08	35,32	99.436
844 SERVICO DA DIVIDA EXTERNA	60.853	60.853	61	24.185	61	24.185	0,48	39,74	36.668
845 TRANSFERENCIAS	1.428.842	1.416.280	247.232	693.678	247.232	693.678	13,78	48,98	722.602
846 OUTROS ENCARGOS ESPECIAIS	115.416	104.576	9.723	43.076	9.603	41.411	0,82	39,60	63.164
99 RESERVA DE CONTINGENCIA¹	234.353	234.353							234.353
999 RESERVA DE CONTINGENCIA	234.353	234.353	-	-	-	-	-	-	234.353
DESPESAS (INTRA-ORÇAMENTÁRIAS) (II)	380.764	413.497	77.655	186.008	71.928	168.871	3,36	40,84	244.627
TOTAL (III) = (I + II)	11.237.636	12.737.120	2.084.079	5.760.245	1.948.527	5.032.322	100,00	39,51	7.704.799

FUNÇÃO/SUBFUNÇÃO	DOTAÇÃO INICIAL	DOTAÇÃO ATUALIZADA (a)	DESPESAS EMPENHADAS		DESPESAS LIQUIDADAS			% (b/a)	SALDO A LIQUIDAR (a-b)
			No Bimestre	Até o Bimestre	No Bimestre	Até o Bimestre (b)	% (b / total b)		
DESPESAS (INTRA-ORÇAMENTÁRIAS)									
01 LEGISLATIVA	22.277	23.443	5.855	13.112	3.767	10.036	5,94	42,81	13.406
032 CONTROLE EXTERNO	11.120	11.620	3.960	8.371	1.885	5.309	3,14	45,69	6.311
122 ADMINISTRACAO GERAL	11.157	11.822	1.895	4.741	1.882	4.727	2,80	39,99	7.095
02 JUDICIARIA	35.360	35.360	6.600	19.158	6.600	19.151	11,34	54,16	16.208
61 AÇÃO JUDICIÁRIA	250	250	42	121	42	121	0,07	48,45	129
122 ADMINISTRACAO GERAL	35.110	35.110	6.558	19.037	6.558	19.030	11,27	54,20	16.080
03 ESSENCIAL A JUSTICA	31.615	31.615	4.430	13.034	4.435	13.012	7,71	41,16	18.603
91 DEFESA DA ORDEM JURIDICA	8.416	8.416	1.105	2.863	1.109	2.848	1,69	33,84	5.568
92 REPRESENTACAO JUDICIAL E EXTRAJUDICIAL	16.263	16.263	2.448	7.290	2.448	7.290	4,32	44,83	8.972
122 ADMINISTRACAO GERAL	6.887	6.887	877	2.880	878	2.873	1,70	41,71	4.014
846 OUTROS ENCARGOS ESPECIAIS	50	50	-	1	-	1	0,00	2,13	49
04 ADMINISTRACAO	185.220	185.227	27.391	69.277	28.105	64.998	38,49	35,09	120.228
122 ADMINISTRACAO GERAL	185.220	185.227	27.391	69.277	28.105	64.998	38,49	35,09	120.228
06 SEGURANCA PUBLICA	4.553	4.553	-	-	-	-	-	-	4.553
122 ADMINISTRACAO GERAL	4.553	4.553	-	-	-	-	-	-	4.553
09 PREVIDÊNCIA SOCIAL	-	520	35	111	35	111	0,07	21,37	409
272 PREVIDENCIA DO REGIME ESTATUTARIO	-	520	35	111	35	111	0,07	21,37	409
10 SAUDE	19.600	19.938	5.404	13.398	5.404	13.398	7,93	67,20	6.540
122 ADMINISTRACAO GERAL	19.600	19.938	5.404	13.398	5.404	13.398	7,93	67,20	6.540
12 EDUCACAO	81.570	112.202	27.856	57.633	23.497	47.881	28,35	42,67	64.322
122 ADMINISTRACAO GERAL	11.121	41.121	504	1.972	504	1.972	1,17	4,79	39.150
361 ENSINO FUNDAMENTAL	36.556	36.556	15.135	29.840	13.439	24.700	14,63	67,57	11.856

362 ENSINO MEDIO	21.614	22.247	9.561	18.618	7.319	15.322	9,07	68,87	6.925
364 ENSINO SUPERIOR	7.823	7.823	703	3.383	703	2.743	1,62	35,06	5.080
366 EDUCACAO DE JOVENS E ADULTOS	4.455	4.455	1.954	3.820	1.533	3.144	1,86	70,57	1.311
16 HABITACAO	25	25	3	9	3	8	0,00	31,06	17
122 ADMINISTRACAO GERAL	25	25	3	9	3	8	0,00	31,06	17
22 INDUSTRIA	200	270	20	101	20	101	0,06	37,28	169
122 ADMINISTRACAO GERAL	200	270	20	101	20	101	0,06	37,28	169
23 COMERCIO E SERVICOS	345	345	61	174	61	174	0,10	50,55	170
122 ADMINISTRACAO GERAL	345	345	61	174	61	174	0,10	50,55	170
TOTAL	380.764	413.497	77.655	186.008	71.928	168.871	100,00	40,84	244.627

FONTE: SIAFEM- Sistema Integrado de Administração Financeira para Estados e Municípios.

¹ Representa uma dotação global sem destinação específica a determinado órgão, unidade orçamentária, programa ou categoria econômica, cujos os recursos serão utilizados para abertura de créditos adicionais, não sendo portanto uma função. É apresentada neste demonstrativo por constar no orçamento.

GOVERNO DO ESTADO DO PARÁ
RELATÓRIO RESUMIDO DA EXECUÇÃO ORÇAMENTÁRIA
DEMONSTRATIVO DA EXECUÇÃO DAS DESPESAS POR PODER E UNIDADE GESTORA
ORÇAMENTOS FISCAL E DA SEGURIDADE SOCIAL
JANEIRO A JUNHO 2010 / BIMESTRE MAIO-JUNHO

R\$ milhares

PODER / UNIDADE GESTORA	DOTAÇÃO INICIAL	DOTAÇÃO ATUALIZADA	MOVIMENTO DE CRÉDITO	TOTAL AUTORIZADO (a)	DESPESA EMPENHADA		DESPESA LIQUIDADADA			% (e/a)	SALDO A LIQUIDAR (a-e)
					No Bimestre (b)	No Bimestre (d)	Até o Bimestre (c)	Até o Bimestre (e)	% (e / total e)		
PODER EXECUTIVO	10.044.600	11.434.881	69.928	11.364.952	1.873.432	5.115.825	1.742.459	4.465.826	88,74	39,29	6.899.126
SECRETARIA DE ESTADO DE DESENV. URBANO E REG.	78.687	88.565	219	88.346	21.890	30.288	10.381	13.851	0,28	15,68	74.495
SECRETARIA DE ESTADO DE ESPORTE E LAZER	25.222	22.819	584	22.235	3.077	8.271	2.983	7.848	0,16	35,30	14.387
SEEL - EOP - ADM. ESTADIO OLIMPICO DO PARA	-	-	400	400	28	191	27	96	0,00	23,95	304
GABINETE DO GOVERNADOR - CASA CIVIL	47.014	87.930	31.439	56.491	10.869	30.409	10.540	27.510	0,55	48,70	28.981
GABINETE DO GOVERNADOR - CASA MILITAR	7.565	7.565	-	7.565	1.289	3.515	1.260	3.459	0,07	45,72	4.106
AUDITORIA GERAL DO ESTADO	4.249	4.249	-	4.249	675	1.892	670	1.885	0,04	44,36	2.364
SECRETARIA DE ESTADO DE ADMINISTRACAO	27.895	33.022	9.243	23.779	4.144	11.487	3.923	11.131	0,22	46,81	12.648
ENCARGOS GERAIS SOB A SUPERVISAO DA SEAD	249.298	249.298	93.122	342.420	74.332	186.839	69.906	166.006	3,30	48,48	176.415
UNIDADE DE COORDENACAO ESTADUAL/PNAGE - SEAD	-	-	9.212	9.212	532	773	38	93	0,00	1,01	9.119
SECRETARIA DE ESTADO DE AGRICULTURA	33.351	62.130	-	62.130	11.804	40.470	8.556	17.141	0,34	27,59	44.989
SECRETARIA DE ESTADO DE CULTURA	40.225	50.631	6.665	43.967	8.770	24.027	7.146	19.262	0,38	43,81	24.704
NUCLEO GERENCIAMENTO INTEG.CULTURAL DO PARA	-	-	6.825	6.825	-	2	2	2	0,00	0,02	6.823
SECRETARIA DE ESTADO DE EDUCACAO	1.318.879	1.494.501	63.404	1.431.098	261.386	687.956	241.732	617.399	12,27	43,14	813.699
SECRETARIA DE ESTADO DA FAZENDA	173.312	176.934	3	176.931	39.772	104.443	36.213	95.937	1,91	54,22	80.993
ENCARGOS GERAIS S/A SUPERV. DA SEFA	2.223.122	2.181.841	24.603	2.206.444	353.623	1.035.721	352.567	1.034.665	20,56	46,89	1.171.779
SECRETARIA DE ESTADO DE JUSTICA E DIREITOS H.	16.083	24.179	792	23.387	3.114	9.763	2.785	8.025	0,16	34,31	15.363
SEJUDH-FUNDO ESTADUAL DE DIREITOS DIFUSOS	-	-	762	762	59	238	33	165	0,00	21,67	597
SECRETARIA DE ESTADO DE PLANEJAMENTO ORC.FIN.	16.465	25.982	231	26.213	2.489	7.599	2.531	6.943	0,14	26,49	19.270
ENCARGO GERAIS S/A SUPERV DA SEPOF	-	-	2.000	2.000	-	1.000	-	200	0,00	10,00	1.800
SECRETARIA DE ESTADO DE SAUDE PUBLICA	-	-	353.793	353.793	98.694	289.910	93.649	256.029	5,09	72,37	97.764
11 REGIONAL DE PROTECAO SOCIAL - MARABA	-	-	2.545	2.545	493	1.255	548	1.091	0,02	42,89	1.453
09 REGIONAL DE PROTECAO SOCIAL - SANTAREM	-	-	4.063	4.063	990	2.406	1.011	1.969	0,04	48,46	2.094
03 REGIONAL DE PROTECAO SOCIAL - CASTANHAL	-	-	1.655	1.655	322	894	315	713	0,01	43,05	943
01 REGIONAL DE PROTECAO SOCIAL - BELEM	-	-	15.188	15.188	4.837	10.169	3.492	6.665	0,13	43,88	8.523
12 REGIONAL DE PROTECAO SOCIAL -CONC.Araguaia	-	-	1.647	1.647	439	1.006	314	741	0,01	44,99	906
02 REGIONAL DE PROTECAO SOCIAL - SANTA IZABEL	-	-	1.186	1.186	275	632	226	535	0,01	45,06	652
04 REGIONAL DE PROTECAO SOCIAL - CAPANEMA	-	-	2.097	2.097	586	1.507	557	1.373	0,03	65,48	724
10 REGIONAL DE PROTECAO SOCIAL - ALTAMIRA	-	-	2.263	2.263	581	1.539	501	1.336	0,03	59,04	927
06 REGIONAL DE PROTECAO SOCIAL - BARCARENA	-	-	663	663	177	403	182	356	0,01	53,68	307
08 REGIONAL DE PROTECAO SOCIAL - BREVES	-	-	2.026	2.026	444	1.386	548	1.260	0,03	62,19	766
13 REGIONAL DE PROTECAO SOCIAL - CAMETA	-	-	1.319	1.319	310	695	246	553	0,01	41,91	766
07 REGIONAL DE PROTECAO SOCIAL - R.DAS ILHAS	-	-	1.687	1.687	424	1.107	601	967	0,02	57,29	721
05 REGIONAL DE PROTECAO SOCIAL-S.MIGUEL GUAMA	-	-	636	636	151	310	105	191	0,00	30,05	445
HOSPITAL ABELARDO SANTOS	-	-	3.101	3.101	1.028	2.511	969	2.137	0,04	68,92	964
HOSPITAL REGIONAL DE CAMETA	-	-	2.869	2.869	878	2.371	811	2.061	0,04	71,84	808

HOSPITAL REGIONAL DE CONCEICAO DO ARAGUAIA	-	-	2.495	2.495	607	2.042	550	1.694	0,03	67,89	801
HOSPITAL REGIONAL DE SALINOPOLIS	-	-	1.775	1.775	661	1.414	742	1.169	0,02	65,86	606
HOSPITAL REGIONAL DE TUCURUI	-	-	8.013	8.013	2.802	7.283	2.194	5.704	0,11	71,18	2.309
LABORATORIO CENTRAL	-	-	4.073	4.073	1.118	2.384	895	1.709	0,03	41,96	2.364
SECRETARIA DE ESTADO DE SEGURANCA PUBLICA	16.639	35.654	299	35.355	5.536	13.036	2.151	6.628	0,13	18,75	28.727
SECRETARIA DE ESTADO DE OBRAS PUBLICAS	11.883	12.815	22.760	35.575	14.001	25.971	13.282	22.899	0,46	64,37	12.676
SECRETARIA DE ESTADO DE TRABALHO EMPREGO E R.	60.334	63.087	285	63.372	17.571	38.336	10.162	23.837	0,47	37,61	39.535
PROCURADORIA GERAL DO ESTADO	30.423	32.584	989	31.594	5.017	15.061	5.103	15.028	0,30	47,57	16.567
ENCARGOS GERAIS SOB A SUPERVISAO DA PGE	28.453	39.304	2.510	41.814	528	20.338	826	20.301	0,40	48,55	21.513
PGE - FUNDO ESPECIAL DA PROCURADORIA - FUNPGE	-	-	1.023	1.023	165	765	200	741	0,01	72,46	282
POLICIA MILITAR DO ESTADO DO PARA	417.209	419.264	400	419.664	72.143	210.044	71.783	205.822	4,09	49,04	213.842
SECRETARIA DE ESTADO DE MEIO AMBIENTE	31.821	69.780	46.724	23.056	3.195	8.609	2.980	7.952	0,16	34,49	15.103
SEMA - FEMA - FUND ESTAD DE MEIO AMBIENTE	-	-	45.556	45.556	12.863	22.851	6.151	12.364	0,25	27,14	33.191
NUCLEO DE GERENCIAMENTO DO PARA RURAL	12.382	16.731	5.922	10.809	1.114	4.201	1.368	3.990	0,08	36,91	6.819
SECRETARIA DE ESTADO DE TRANSPORTES	212.934	427.817	125.767	302.050	67.905	142.358	36.311	67.409	1,34	22,32	234.641
DEFENSORIA PUBLICA	87.595	99.131	283	98.848	13.694	37.752	13.059	35.467	0,70	35,88	63.381
CORPO DE BOMBEIROS MILITAR DO PARA	90.647	91.759	1.297	93.056	18.496	49.299	17.471	47.859	0,95	51,43	45.197
ENCARGOS GERAIS SOB A SUP. CORPO DE BOMBEIROS	756	756	1.080	1.836	665	1.690	414	1.190	0,02	64,81	646
GABINETE DO VICE-GOVERNADOR	2.374	2.374	-	2.374	505	1.357	432	1.246	0,02	52,50	1.127
CONSULTORIA GERAL DO ESTADO	619	619	-	619	94	272	94	267	0,01	43,21	351
FUNDO DE DESENVOLVIMENTO ECONOMICO DO ESTADO	75.280	304.480	2.611	301.870	54.993	65.548	29.016	36.953	0,73	12,24	264.917
PROGRAMA DE MICROCRED SOLIDARIO DA GOV.PARA	-	-	380	380	97	194	84	175	0,00	45,97	205
ACAO SOCIAL INTEGRADA AO PALACIO DO GOVERNO	5.670	13.359	228	13.586	2.538	7.330	1.235	4.546	0,09	33,46	9.040
SECRETARIA DE ESTADO DE GOVERNO	5.766	5.766	9	5.775	955	2.687	1.116	2.626	0,05	45,47	3.149
SECRETARIA DE ESTADO DE PROJETOS ESTRATEGICOS	57.778	215.659	61.416	154.243	1.328	141.699	93.107	110.106	2,19	71,38	44.137
NUCLEO GERENCIAMENTO TRANSPORTE METROPOLITANO	-	-	199.921	199.921	30.643	65.356	11.271	26.482	0,53	13,25	173.439
POLICIA CIVIL DO ESTADO DO PARA	197.967	200.566	61	200.506	36.958	99.330	35.538	94.480	1,88	47,12	106.025
SECRETARIA DE ESTADO DE INTEGRACAO REGIONAL	31.606	73.548	-	73.548	1.258	3.246	1.312	3.068	0,06	4,17	70.480
FUNDO ESTADUAL DE HABITACAO DE INTERES.SOCIAL	4.948	6.948	4.381	2.567	-	-	-	-	-	-	2.567
SECRETARIA DE ESTADO DE ASSIS.E DESENV.SOCIAL	20.526	24.259	52.394	76.652	30.433	51.172	11.087	24.659	0,49	32,17	51.994
FUNDO DE INVESTIMENTO DE SEGURANCA PUBLICA	14.278	17.329	525	16.804	2.408	6.002	965	2.604	0,05	15,50	14.200
FUNDACAO DE TELECOMUNICACOES DO PARA	14.732	15.356	-	15.356	69	6.098	851	6.098	0,12	39,71	9.258
FUNDACAO CULTURAL DO PARA TANCREDO NEVES	13.832	17.063	-	17.063	2.838	7.033	2.223	5.755	0,11	33,73	11.308
FUNDACAO CARLOS GOMES	4.657	4.947	-	4.947	1.063	2.705	1.050	2.684	0,05	54,25	2.263
SECRETARIA ESTADO DESENV.CIENCIA E TECNOLOGIA	39.593	97.373	205	97.167	27.549	46.646	8.995	16.667	0,33	17,15	80.501
FUNDACAO CURVO VELHO	5.119	5.230	83	5.313	884	2.684	864	2.275	0,05	42,82	3.038
LOTERIA DO ESTADO DO PARA	775	801	-	801	103	310	86	292	0,01	36,49	508
SUPERINT DO SIST PENITENCIARIO DO EST DO PARA	101.989	112.217	450	112.667	29.835	69.767	19.901	51.686	1,03	45,88	60.981
IMPRESA OFICIAL DO ESTADO DO PARA	9.272	13.772	-	13.772	2.021	4.687	1.557	4.011	0,08	29,13	9.760
INSTITUTO DE ASSIST DOS SERV DO EST DO PARA	184.911	208.746	763	207.983	38.057	112.152	31.373	73.484	1,46	35,33	134.499
PROCESSAMENTO DE DADOS DO ESTADO DO PARA	51.764	73.264	435	73.698	10.148	27.324	10.164	25.319	0,50	34,35	48.379
INSTITUTO DE TERRAS DO PARA	15.420	35.314	5.305	40.620	2.879	13.674	3.213	9.088	0,18	22,37	31.532
EMPRESA DE ASSIST. TECNICA E EXTENSAO RURAL	79.007	96.629	-	96.629	12.141	33.747	12.204	30.612	0,61	31,68	66.016
CENTRAIS DE ABASTECIMENTO DO PARA S/A	3.883	4.183	-	4.183	1.077	2.537	801	2.045	0,04	48,89	2.138
INSTITUTO DE METROLOGIA DO PARA	8.549	8.549	-	8.549	645	2.744	940	2.406	0,05	28,14	6.143
INSTITUTO DE DESENVOLVIMENTO ECONOMICO-SOCIAL	4.140	4.140	330	4.470	705	1.554	461	1.233	0,02	27,60	3.236
FUNDACAO SANTA CASA DE MISERICORDIA DO PARA	21.321	22.691	52.270	74.960	22.980	56.971	17.777	48.741	0,97	65,02	26.220
CENTRO DE HEMOTERAPIA E HEMATOLOGIA DO PARA	22.969	27.969	18.788	46.757	9.919	29.612	9.509	24.773	0,49	52,98	21.983
COMPANHIA DE SANEAMENTO DO PARA	-	-	107	107	-	-	-	-	-	-	107
FUNDACAO HOSPITAL CLINICAS GASPAR VIANA	21.137	22.624	29.401	52.026	12.704	35.947	11.427	33.712	0,67	64,80	18.314
FUNDACAO PARAENSE DE RADIODIFUSAO - FUNTELPA	-	849	-	849	2.401	2.401	1.648	1.648	0,03	194,17	799
DEPARTAMENTO DE TRANSITO DO ESTADO DO PARA	156.601	175.819	13.819	162.000	37.487	88.793	31.602	74.178	1,47	45,79	87.822
COMPANHIA DE HABITACAO DO ESTADO DO PARA	128.437	166.339	3.448	169.787	21.717	78.963	25.663	60.926	1,21	35,88	108.861
FUNDACAO DA CRIANCA E DO ADOLESCENTE DO PARA	40.425	51.185	4.552	46.633	9.684	24.955	6.673	18.089	0,36	38,79	28.544
COMPANHIA DE DESENVOLVIMENTO INDUSTRIAL DO PA	5.786	9.756	-	9.756	743	3.414	626	2.614	0,05	26,79	7.142
HOSPITAL OPHIR LOYOLA	31.695	33.935	51.281	85.216	21.262	57.701	22.023	52.381	1,04	61,47	32.835
JUNTA COMERCIAL DO ESTADO DO PARA	9.819	11.579	-	11.579	1.428	4.697	1.442	3.883	0,08	33,53	7.696
COMPANHIA PARAENSE DE TURISMO	17.544	14.796	8	14.789	1.054	2.974	1.044	2.440	0,05	16,50	12.348
UNIVERSIDADE DO ESTADO DO PARA	154.480	158.179	2.455	155.724	25.525	67.839	21.199	56.092	1,11	36,02	99.632

SECRETARIA DE ESTADO DE PESCA E AQUICULTURA	6.644	12.426	-	12.426	1.843	4.601	1.714	3.995	0,08	32,15	8.431
SECRETARIA DE ESTADO DE COMUNICACAO	50.394	44.887	2.025	46.911	12.276	39.596	13.207	35.489	0,71	75,65	11.423
FUNDACAO DE AMPARO A PESQUISA ESTADO DO PARA	34.892	41.890	3.583	45.473	5.108	15.173	3.787	8.526	0,17	18,75	36.947
INSTITUTO DE DES.FLORESTAL DO ESTADO DO PARA	6.476	11.086	589	10.497	2.267	3.847	1.669	2.781	0,06	26,49	7.716
AGENCIA REG.CONTROLE SERV.PUB. ESTADO PARA	19.158	9.869	-	9.869	1.730	4.403	1.629	4.215	0,08	42,71	5.654
INSTITUTO DE ARTES DO PARA	3.647	5.010	-	5.010	1.406	2.570	798	1.860	0,04	37,12	3.150
ESCOLA DE GOVERNO DO ESTADO DO PARA	6.927	6.927	443	7.370	1.220	2.791	750	1.935	0,04	26,26	5.434
INSTITUTO DE GESTAO PREVID. DO EST. DO PARA	1.399.750	1.426.010	631.287	794.723	3.631	7.683	2.263	4.638	0,09	0,58	790.085
FUNDO FINAN. DE PREVIDENCIA DO ESTADO DO PARA	-	-	560.727	560.727	193.265	559.904	197.238	559.584	11,12	99,80	1.143
CENTRO DE PERICIAS CIENTIFICAS RENATO CHAVES	36.474	36.144	24.266	11.878	6.141	16.576	5.682	15.650	0,31	131,76	3.772
FUNDO ESTADUAL DE ASSISTENCIA SOCIAL	24.740	28.325	4.352	32.677	-	-	-	-	-	-	32.677
FUNDO DE SAUDE DOS SERVIDORES MILITARES	2.288	4.180	-	4.180	2.061	5.929	1.838	5.563	0,11	133,09	1.383
FUNDO DE ASSIST. SOCIAL DA POLICIA MILITAR	3.671	4.471	641.689	637.218	427	1.273	414	1.211	0,02	(0,19)	638.429
FUNDO ESTADUAL DE SAUDE	1.351.283	1.454.373	90	1.454.282	30.458	93.701	33.627	90.673	1,80	6,23	1.363.609
AGENCIA DE DEFESA AGROPECUARIA DO EST DO PARA	36.795	38.393	-	38.393	5.907	19.235	6.261	17.999	0,36	46,88	20.393
RESERVA DE CONTIGENCIA	234.353	234.353	-	234.353	-	-	-	-	-	-	234.353
PODER LEGISLATIVO	444.049	473.421	27.799	501.220	102.787	269.415	83.622	220.074	4,37	43,91	281.146
ASSEMBLEIA LEGISLATIVA DO ESTADO	248.239	259.584	6.122	265.706	49.285	133.145	43.864	111.820	2,22	42,08	153.887
TRIBUNAL DE CONTAS DO ESTADO	81.951	92.783	12.025	104.808	31.306	72.315	17.278	48.785	0,97	46,55	56.023
FUNDO DE REAPARELHAMENTO DO TCE	-	-	499	499	92	312	274	275	0,01	55,16	224
PROMOEX-TCE/PROG.MODERN.SIST.CONTROLE EXTERNO	-	-	2.101	2.101	126	594	65	335	0,01	15,94	1.766
TRIBUNAL DE CONTAS DOS MUNICIPIOS	75.924	76.099	5.273	81.372	14.425	42.694	14.867	39.202	0,78	48,18	42.170
INSTITUTO DE PREVIDENCIA DA ASSEMB. LEGISLATI	7.505	7.505	-	7.505	1.207	3.538	1.207	3.538	0,07	47,14	3.967
MINISTERIO PUBLICO DE CONTAS ESTADO DO PARA	18.081	19.172	2.012	21.185	3.444	10.297	3.395	10.222	0,20	48,25	10.963
M. P./TRIB. DE CONTAS DOS MUNICIPIOS	12.350	18.278	233	18.045	2.901	6.521	2.672	5.897	0,12	32,68	12.147
PODER JUDICIÁRIO	520.143	591.878	23.833	615.711	66.186	250.566	83.193	227.244	4,52	36,91	388.467
TRIBUNAL DE JUSTICA DO ESTADO	516.397	588.133	102.714	485.419	69.242	206.002	71.244	200.331	3,98	41,27	285.088
TRIBUNAL DE JUSTICA DO ESTADO - FRJ	-	-	126.167	126.167	3.753	42.623	11.270	25.027	0,50	19,84	101.140
JUSTICA MILITAR DO ESTADO	3.745	3.745	380	4.125	697	1.941	679	1.886	0,04	45,73	2.238
MINISTÉRIO PÚBLICO	228.844	236.941	18.296	255.237	41.673	124.439	39.252	119.179	2,37	46,69	136.059
MINISTERIO PUBLICO	228.844	236.941	18.296	255.237	41.673	124.439	39.252	119.179	2,37	46,69	136.059
T O T A L	11.237.636	12.737.120	-	12.737.120	2.084.079	5.760.245	1.948.527	5.032.322	100,00	39,51	7.704.799

FONTE: SIAFEM- Sistema Integrado de Administração Financeira para Estados e Municípios.

GOVERNO DO ESTADO DO PARÁ
RELATÓRIO RESUMIDO DA EXECUÇÃO ORÇAMENTÁRIA
DEMONSTRATIVO DA RECEITA CORRENTE LÍQUIDA
ORÇAMENTOS FISCAL E DA SEGURIDADE SOCIAL
JULHO/2009 A JUNHO/2010

RREO - Anexo III (LRF, Art. 53, inciso I)

R\$ Milhares

ESPECIFICAÇÃO	EVOLUÇÃO DA RECEITA REALIZADA NOS ÚLTIMOS 12 MESES												TOTAL (ÚLTIMOS 12 MESES)	PREVISÃO ATUALIZADA
	Jul/09	Ago/09	Set/09	Out/09	Nov/09	Dez/09	Jan/10	Fev/10	Mar/10	Abr/10	Mai/10	Jun/10		
RECEITAS CORRENTES (I)	723.489	832.119	840.651	923.133	1.071.670	1.131.079	822.170	905.590	902.690	1.177.324	1.052.209	1.021.163	11.403.288	12.507.721
Receita Tributária	407.954	437.323	433.678	439.089	593.332	439.996	437.676	412.318	436.039	462.988	472.225	479.662	5.452.280	5.627.811
ICMS	350.632	384.537	383.301	387.643	549.594	376.030	418.817	352.481	373.446	410.025	403.805	417.511	4.807.823	5.049.318
IPVA	23.170	20.872	20.320	17.501	12.334	8.013	10.153	10.984	22.790	21.688	26.646	24.291	218.761	210.752
ITCD	840	385	395	429	469	695	431	459	630	476	428	634	6.272	5.928
IRRF	25.032	23.959	21.428	25.947	23.265	48.198	503	40.902	29.759	22.858	32.799	28.955	323.604	271.851
Outras Receitas Tributárias	8.280	7.571	8.233	7.570	7.670	7.060	7.773	7.492	9.414	7.941	8.547	8.272	95.821	89.962
Receita de Contribuições	38.935	38.613	40.375	39.384	38.574	62.930	28.905	40.829	46.909	42.789	53.548	35.093	506.884	531.082
Receita Patrimonial	9.326	11.453	12.743	9.124	7.713	20.129	7.685	9.620	23.686	21.363	1.627	11.845	146.314	85.807
Receita Agropecuária	4		7		10	2	27	14			4		66	195
Receita Industrial	957	706	614	484	793	980	637	493	1.204	1.303	935	637	9.742	8.926
Receita Serviços	25.235	22.248	24.247	25.736	22.376	38.759	18.240	33.785	32.898	29.878	35.748	52.198	361.346	335.174
Transferências Correntes	221.377	313.235	314.296	380.608	389.113	514.675	319.782	396.730	349.964	606.182	472.567	413.190	4.691.719	5.372.083
Cota-Parte do FPE	180.101	209.517	185.468	213.350	266.316	287.172	221.145	270.002	200.572	240.316	295.878	256.784	2.826.619	3.356.997
Transferências da L.C. 87/1996	5.318	5.318	5.318	5.318	5.318	5.318	5.318	5.318	5.318	5.318	5.318	5.318	63.819	63.819
Transferências da L.C.61/1989	9.391	10.134	10.504	13.362	10.601	15.389	15.467	15.047	13.757	14.499	14.286	16.692	159.128	158.657
Transferências do FUNDEB	(35.448)	65.743	61.325	76.558	70.544	124.290	59.621	64.454	75.642	82.325	120.919	91.041	857.014	990.771

Outras Transferências Correntes	62.014	22.523	51.680	72.020	36.334	82.508	18.231	41.909	54.675	263.724	36.166	43.355	785.138	801.839
Outras Receitas Correntes	19.702	8.542	14.692	28.709	19.760	53.607	9.219	11.802	11.992	12.822	15.554	28.536	234.937	546.643
DEDUÇÕES (II)	244.805	186.479	212.305	225.469	305.334	406.865	213.251	219.411	206.365	248.151	282.152	274.333	3.024.920	3.251.490
Transf Constitucionais e Legais	115.906	114.561	110.667	114.617	142.823	118.427	127.838	92.995	102.576	123.037	116.098	127.785	1.407.329	1.412.931
Contrib.Plano Prev.Assist.Social	22.443	22.246	21.810	22.445	22.662	43.866	19.868	22.822	26.430	27.370	30.317	17.412	299.693	343.835
Servidor Contrib.p/ Custeio Pensões militares													-	-
Compensação Financ.entre Regimes Previd. Dedução de Rec p/ Form do FUNDEB	106.456	49.672	79.829	88.407	139.849	244.572	65.545	103.593	77.358	97.744	135.737	129.136	1.317.898	1.494.724
RECEITA CORRENTE LÍQUIDA (III) = (I - II)	478.684	645.640	628.346	697.665	766.336	724.214	608.919	686.179	696.325	929.173	770.057	746.830	8.378.369	9.256.231

FONTE: SIAFEM - Sistema Integrado de Administração Financeira para Estados e Municípios

GOVERNO DO ESTADO DO PARÁ
RELATÓRIO RESUMIDO DA EXECUÇÃO ORÇAMENTÁRIA
DEMONSTRATIVO DAS RECEITAS E DESPESAS PREVIDENCIÁRIAS DO REGIME PRÓPRIO DE PREVIDÊNCIA DOS SERVIDORES
ORÇAMENTO DA SEGURIDADE SOCIAL
JANEIRO A JUNHO 2010/ BIMESTRE MAIO-JUNHO

RREO - Anexo V (LRF, Art.53, inciso II)

R\$ milhares

RECEITAS PREVIDENCIÁRIAS	PREVISÃO INICIAL	PREVISÃO ATUALIZADA	RECEITAS REALIZADAS		
			No Bimestre	Até o Bimestre 2010	Até o Bimestre 2009
RECEITAS PREVIDENCIÁRIAS - RPPS (EXCETO INTRA-ORÇAMENTÁRIAS) (I)	369.954	376.110	56.764	171.279	144.297
RECEITAS CORRENTES	369.954	376.110	56.764	171.279	144.297
Receita de Contribuições dos Segurados	337.699	343.835	47.730	144.221	122.936
Pessoal Civil					
Ativo	299.192	305.328	41.416	126.035	107.614
Inativo	267.245	273.382	35.560	112.149	95.927
Pensionista	24.007	24.007	3.971	10.035	8.729
Pessoal Militar	7.939	7.939	1.885	3.851	2.959
Ativo	34.172	34.172	5.423	15.826	13.271
Inativo	34.172	34.172	5.423	15.826	13.271
Militar					
Outras Receitas de Contribuições	4.335	4.335	890	2.360	2.051
Receita Patrimonial	32.146	32.146	9.026	27.040	21.306
Receitas Imobiliárias					
Receitas de Valores Mobiliários	32.146	32.146	9.026	27.040	21.306
Outras Receitas Patrimoniais					
Receita de Serviços					
Outras Receitas Correntes	110	128	8	17	55
Compensação Previdenciária do RGPS para o RPPS					
Demais Receitas Correntes	110	128	8	17	55
RECEITAS DE CAPITAL					
Alienação de Bens, Direitos e Ativos					
Amortização de Empréstimos					
Outras Receitas de Capital					
(-) DEDUÇÕES DA RECEITA					
RECEITAS PREVIDENCIÁRIAS - RPPS (INTRA-ORÇAMENTÁRIAS) (II)	426.213	441.844	71.159	185.183	166.716
TOTAL DAS RECEITAS PREVIDENCIÁRIAS - RPPS (III) = (I+II)	796.167	817.954	127.922	356.462	311.012
DESPESAS PREVIDENCIÁRIAS	DOTAÇÃO INICIAL	DOTAÇÃO ATUALIZADA	DESPESAS LIQUIDADAS		
			No Bimestre	Até o Bimestre 2010	Até o Bimestre 2009
DESPESAS PREVIDENCIÁRIAS - RPPS (EXCETO INTRA-ORÇAMENTÁRIAS) (IV)	1.399.750	1.426.010	221.857	632.427	568.828
ADMINISTRAÇÃO	30.163	49.111	2.276	4.675	3.262
Despesas Correntes	30.158	45.221	1.987	4.386	3.224
Despesas de Capital	5	3.891	290	290	38
PREVIDÊNCIA	1.369.587	1.376.898	219.581	627.751	565.566
Pessoal Civil	1.080.160	1.087.472	173.785	494.132	444.076
Aposentadorias	859.632	858.334	139.911	393.947	356.520
Pensões	207.363	207.351	32.825	95.261	84.401
Aposentadorias e Pensões - DEA	12.968	21.591	1.028	4.862	3.060
Outros Benefícios Previdenciários	196	196	20	62	95
Pessoal Militar	289.427	289.427	45.795	133.619	121.490
Reformas	233.946	233.944	35.954	104.837	94.572

Pensões	55.481	55.477	9.842	28.777	26.914
Outros Benefícios Previdenciários		6		6	3
Outras Despesas Previdenciárias					
Compensação Previdenciária do RPPS para o RGPS					
Demais Despesas Previdenciárias					
DESPESAS PREVIDENCIÁRIAS - RPPS (INTRA-ORÇAMENTÁRIAS) (V)					
TOTAL DAS DESPESAS PREVIDENCIÁRIAS - RPPS (VI) = (IV+V)	1.399.750	1.426.010	221.857	632.427	568.828
RESULTADO PREVIDENCIÁRIO - RPPS (VII) = (III - VI)	(603.583)	(608.056)	(93.934)	(275.965)	(257.815)
APORTES DE RECURSOS PARA O REGIME PRÓPRIO DE PREVIDÊNCIA DO SERVIDOR	PREVISÃO INICIAL	PREVISÃO ATUALIZADA	RECEITAS REALIZADAS		
			No Bimestre	Até o Bimestre 2010	Até o Bimestre 2009
TOTAL DOS APORTES PARA O RPPS			149.270	435.155	383.842
Plano Financeiro			149.270	435.155	383.842
Recursos para Cobertura de Insuficiências Financeiras			134.328	390.443	354.047
Recursos para Formação de Reserva					
Outros Aportes para o RPPS			14.942	44.712	29.795
Plano Previdenciário					
Recursos para Cobertura de Déficit Financeiro					
Recursos para Cobertura de Déficit Atuarial					
Outros Aportes para o RPPS					
RESERVA ORÇAMENTÁRIA DO RPPS	PREVISÃO ORÇAMENTÁRIA				
VALOR					234.353
BENS E DIREITOS DO RPPS	Em Maio 2010		PERÍODO DE REFERÊNCIA		
			Em junho 2010		31/Dez 2009
CAIXA					
BANCOS CONTA MOVIMENTO		18.872		7.246	27.195
INVESTIMENTOS		673.673		702.340	566.848
OUTROS BENS E DIREITOS					
RECEITAS INTRA-ORÇAMENTÁRIAS - RPPS	PREVISÃO INICIAL	PREVISÃO ATUALIZADA	RECEITAS REALIZADAS		
			No Bimestre	Até o Bimestre 2010	Até o Bimestre 2009
RECEITAS CORRENTES (VIII)	426.213	441.844	71.159	185.183	166.716
Receita de Contribuições	426.135	441.767	71.159	185.183	166.702
Patronal	426.135	441.767	71.159	185.183	166.702
Pessoal Civil	374.375	390.007	61.943	160.384	145.888
Ativo--	322.470	338.102	53.793	137.905	124.066
Inativo	39.623	39.623	5.950	16.294	16.064
Pensionista	12.282	12.282	2.200	6.185	5.758
Pessoal Militar	51.760	51.760	9.216	24.799	20.814
Ativo	51.760	51.760	9.216	24.799	20.814
Inativo					
Pensionista					
Outras Receitas Correntes	77	77			13
RECEITAS DE CAPITAL (IX)					
Alienação de Bens					
Amortização de Empréstimos					
Outras Receitas de Capital					
DEDUÇÕES DA RECEITA (X)					
TOTAL DAS RECEITAS PREVIDENCIÁRIAS INTRA-ORÇAMENTÁRIAS (XI) = (VIII + IX - X)	426.213	441.844	71.159	185.183	166.716
DESPESAS INTRA-ORÇAMENTÁRIAS - RPPS	PREVISÃO INICIAL	PREVISÃO ATUALIZADA	DESPESAS REALIZADAS		
			No Bimestre	Até o Bimestre 2010	Até o Bimestre 2009
ADMINISTRAÇÃO (XII)					
Despesas Correntes					
Despesas de Capital					
TOTAL DAS DESPESAS PREVIDENCIÁRIAS INTRA-ORÇAMENTÁRIAS (XIII) = (XII)					

Executivo 3

SEXTA-FEIRA, 30 DE JULHO DE 2010

SECRETARIA DE ESTADO DA FAZENDA

GOVERNO DO ESTADO DO PARÁ
RELATÓRIO RESUMIDO DA EXECUÇÃO ORÇAMENTÁRIA
DEMONSTRATIVO DO RESULTADO NOMINAL
ORÇAMENTOS FISCAL E DA SEGURIDADE SOCIAL
JANEIRO A JUNHO 2010 / BIMESTRE MAIO-JUNHO

RREO - Anexo VI (LRF, art 53, inciso III)

R\$ Milhares

DÍVIDA FISCAL LÍQUIDA	SALDO		
	Em 31 Dez 2009 (a)	Em 30 Abr 2010 (b)	Em 30 Jun 2010 (c)
DÍVIDA CONSOLIDADA (I)	2.751.523	2.745.759	2.895.977
DEDUÇÕES (II)	843.939	1.286.433	1.336.735
Disponibilidade de Caixa Bruta	999.690	1.367.433	1.334.283
Demais Haveres Financeiros	27.977	20.059	95.386
(-) Restos a Pagar Processados (Exceto Precatórios)	183.729	101.059	92.934
DÍVIDA CONSOLIDADA LÍQUIDA (III)=(I-II)	1.907.584	1.459.325	1.559.242
RECEITA DE PRIVATIZAÇÕES (IV)			
PASSIVOS RECONHECIDOS (V)	350.424	323.696	315.709
DÍVIDA FISCAL LÍQUIDA (VI) = (III+IV-V)	1.557.160	1.135.630	1.243.533

RESULTADO NOMINAL	PERÍODO DE REFERÊNCIA	
	No Bimestre (c - b)	Até o Bimestre (c-a)
VALOR	107.903	(313.627)
DISCRIMINAÇÃO DA META FISCAL		VALOR CORRENTE
META DE RESULTADO NOMINAL FIXADA NO ANEXO DE METAS FISCAIS DA LDO P/ O EXERCÍCIO DE REFERÊNCIA		311.729

REGIME PREVIDENCIÁRIO

DÍVIDA FISCAL LÍQUIDA PREVIDENCIÁRIA	SALDO		
	Em 31 Dez 2009	Em 28Abr 2010	Em 30 Jun 2010
DÍVIDA CONSOLIDADA PREVIDENCIÁRIA (VII)	121.291	266.941	266.941
Passivo Atuarial	121.291	266.941	266.941
Demais Dívidas			
DEDUÇÕES (VIII)	594.015	674.352	708.741
Disponibilidade de Caixa Bruta	27.195	20.952	7.246
Investimentos	566.848	653.719	702.340
Demais Haveres Financeiros			
(-) Restos a Pagar Processados	28	318	845
DÍVIDA CONSOLIDADA LÍQUIDA PREVIDENCIÁRIA (IX) = (VII-VIII)	(472.724)	(407.411)	(441.800)
PASSIVOS RECONHECIDOS (X)			
DÍVIDA FISCAL LÍQUIDA PREVIDENCIÁRIA (XI) = (IX-X)	(472.724)	(407.411)	(441.800)

FONTE: SIAFEM - Sistema Integrado de Administração Financeira para Estados e Municípios

GOVERNO DO ESTADO DO PARÁ
RELATÓRIO RESUMIDO DA EXECUÇÃO ORÇAMENTÁRIA
DEMONSTRATIVO DO RESULTADO PRIMÁRIO
ORÇAMENTOS FISCAL E DA SEGURIDADE SOCIAL
JANEIRO A JUNHO 2010 / BIMESTRE MAIO-JUNHO

RREO - ANEXO VII (LRF, art 53, inciso III)

R\$ Milhares

RECEITAS PRIMÁRIAS	PREVISÃO ATUALIZADA	RECEITAS REALIZADAS		
		No Bimestre	Até o Bimestre/2010	Até o Bimestre/2009
RECEITAS PRIMÁRIAS CORRENTES (I)	11.413.252	1.874.992	5.424.480	4.839.727
Receita Tributária	4.841.049	804.321	2.408.576	1.989.991
ICMS	4.284.990	676.032	2.090.278	1.722.239
IPVA	189.511	48.756	110.424	99.274
ITCD	4.734	960	2.661	1.950
IRRF	271.851	61.753	155.774	122.131
Outras Receitas tributárias	89.962	16.819	49.439	44.397
Receita de Contribuição	972.849	159.800	433.257	373.706
Receita Previdenciária	785.602	118.888	329.404	289.638
Outras Contribuições	187.247	40.912	103.852	84.069
Receita Patrimonial Líquida	44.217	8.813	43.090	1.011
Receita Patrimonial	85.807	13.472	75.826	70.411
(-) Aplicações Financeiras	41.590	4.659	32.736	69.400
Transferências Correntes	4.664.121	768.451	2.241.631	2.283.392
FPE	2.685.597	442.129	1.187.757	1.139.397
Convênios	215.509	22.862	65.119	102.808
Outras Transferências Correntes	1.763.015	303.460	988.756	1.041.187
Demais Receitas Correntes	891.015	133.606	297.925	191.626
Dívida Ativa	25.245	18.527	29.028	16.873
Diversas Receitas Correntes	865.770	115.080	268.898	174.754
RECEITAS DE CAPITAL (II)	1.282.279	165.074	284.123	117.888
Operações de Crédito (III)	1.028.417	145.705	221.473	93.212
Amortização de Empréstimos (IV)	3.542	111	466	746
Alienação de Ativos (V)	639	578	791	283
Transferências de Capital	210.504	18.668	52.162	23.625
Convênios	210.089	18.668	52.162	23.625
Outras Transferências de Capital	415			
Outras Receitas de Capital	39.177	12	9.231	22
RECEITAS PRIMÁRIAS DE CAPITAL (VI) = (II - III - IV - V)	249.681	18.680	61.393	23.647
RECEITA PRIMÁRIA TOTAL (VII) = (I + VI)	11.662.932	1.893.672	5.485.873	4.863.374
DESPESAS PRIMÁRIAS	DOTAÇÃO ATUALIZADA	DESPESAS LIQUIDADAS		
		No Bimestre	Até o Bimestre/2010	Até o Bimestre/2009
DESPESAS CORRENTES (VIII)	9.921.539	1.640.800	4.434.019	3.893.703
Pessoal e Encargos Sociais	4.167.941	703.594	1.951.961	1.723.697
Juros e Encargos da Dívida (IX)	182.799	25.043	81.103	69.985
Outras Despesas Correntes	5.570.799	912.163	2.400.955	2.100.021
Transferências Constitucionais e Legais	1.412.931	243.882	690.328	563.198
Demais Despesas Correntes	4.157.868	668.280	1.710.627	1.536.823
DESPESAS PRIMÁRIAS CORRENTES (X) = (VIII - IX)	9.738.740	1.615.757	4.352.916	3.823.718
DESPESAS DE CAPITAL (XI)	2.425.770	307.727	598.303	393.533
Investimentos	1.915.216	254.065	390.167	171.120
Inversões Financeiras	206.932	16.451	72.723	90.950
Concessão de Empréstimos (XII)				647
Aquisição de Título de Capital já Integralizado (XIII)	16.197	97	1.230	
Demais Inversões Financeiras	190.735	16.354	71.494	90.303
Amortização da Dívida (XIV)	303.621	37.210	135.413	131.463
DESPESAS PRIMÁRIAS DE CAPITAL (XV) = (XI - XII - XIII - XIV)	2.105.951	270.419	461.660	261.423
RESERVA DE CONTINGÊNCIA (XVI)	234.353			
RESERVA DO RPPS (XVII)				
DESPESA PRIMÁRIA TOTAL (XVIII) = (X+XV+XVI+XVII)	12.079.043	1.886.176	4.814.576	4.085.141

RESULTADO PRIMÁRIO (XIX) = (VII - XVIII)	(416.111)-	7.496	671.297	778.233
SALDOS DE EXERCÍCIOS ANTERIORES	-	-	452.092	252.198
DISCRIMINAÇÃO DA META FISCAL			VALOR CORRENTE	
META DE RESULTADO PRIMÁRIO FIXADA NO ANEXO DE METAS FISCAIS DA LDO PARA O EXERCÍCIO DE REFERÊNCIA			21.738	

FONTE: SIAFEM - Sistema Integrado de Administração Financeira para Estados e Municípios

GOVERNO DO ESTADO DO PARÁ
RELATÓRIO RESUMIDO DA EXECUÇÃO ORÇAMENTÁRIA
DEMONSTRATIVO DOS RESTOS A PAGAR POR PODER E ÓRGÃO
ORÇAMENTOS FISCAL E DA SEGURIDADE SOCIAL
JANEIRO A JUNHO 2010 / BIMESTRE MAIO-JUNHO

RREO - Anexo IX (LRF, art. 53, inciso V)

R\$ Milhares

PODER / ÓRGÃO	RESTOS A PAGAR PROCESSADOS				
	Inscritos		Cancelados	Pagos	A Pagar
	Em Exercício Anteriores	Em 31 de dezembro de 2009			
RESTOS A PAGAR (EXCETO INTRA-ORÇAMENTÁRIOS) (I)		156.639	4.533	128.051	24.054
PODER EXECUTIVO		140.155	4.264	113.394	22.497
ACA0 SOCIAL INTEGRADA AO PALACIO DO GOVERNO		590		590	-
AGENCIA DE DEFESA AGROPECUARIA DO EST.DO PARA		869	144	500	226
AGENCIA REG. CONT. E SERV. PUB. EST. PARA		14		14	-
CENTRAIS DE ABASTECIMENTO DO PARA S/A		266		138	128
CENTRO DE HEMOTERAPIA E HEMATOLOGIA DO PARA		43		13	30
CENTRO DE PERICIAS CIENTIFICAS RENATO CHAVES		1.139		866	273
COMPANHIA DE DESENVOLVIMENTO INDUSTRIAL PARA		53		53	-
COMPANHIA DE HABITACAO DO ESTADO DO PARA		699		650	49
COMPANHIA PARAENSE DE TURISMO		59		59	-
COMPANHIA PORTOS HIDROVIAS DO ESTADO DO PARA		1			1
CONSULTORIA GERAL DO ESTADO					
CORPO DE BOMBEIROS MILITAR		2.433		2.432	1
DEFENSORIA PUBLICA		572		520	52
DEPARTAMENTO DE TRANSITO DO ESTADO DO PARA		5.665		3.496	2.169
EMPRESA DE ASSIST.TECNICA E EXTENSAO RURAL		927		772	156
ESCOLA DE GOVERNO DO ESTADO DO PARA		589		430	159
FUNDACAO CULTURAL DO PARA TANCREDO NEVES		418		418	-
FUNDACAO CURRO VELHO		151		151	
FUNDACAO DA CRIANCA E DO ADOLESCENTE DO PARA		1.393		1.165	228
FUNDACAO DE AMPARO A PESQUISA ESTADO DO PARA		7.925	125	5.052	2.748
FUNDACAO DE TELECOMUNICACOES DO PARA		279		279	-
FUNDACAO HOSPITAL DE CLINICAS GASPAR VIANA		1.687		1.313	375
FUNDACAO SANTA CASA DE MISERICORDIA DO PARA		1.380		1.378	2
FUNDO DE DESENVOLVIMENTO ECONOMICO DO ESTADO		2			1
FUNDO DE INVESTIMENTO DE SEGURANCA PUBLICA		139		132	7
FUNDO DE SAUDE DOS SERVIDORES MILITARES		85		85	-
GABINETE DO GOVERNADOR		2.177		1.831	346
GABINETE DO VICE-GOVERNADOR		83		83	1
HOSPITAL OPHIR LOYOLA		5.211		4.574	637
IMPRESA OFICIAL DO ESTADO DO PARA		230		230	-
INSTITUTO DE ARTES DO PARA		80		78	2
INSTITUTO DE ASSIT.DOS SERV. DO EST. DO PARA		37		19	17
INSTITUTO DE DESENVOLVIMENTO ECONOMICO-SOCIAL		6		6	
INSTITUTO DE DESENVOLVIMENTO FLORESTAL		16		12	5
INSTITUTO DE GESTAO PREVID. DO EST. DO PARA		28		26	2

INSTITUTO DE METROLOGIA DO PARA		85		85	
INSTITUTO DE TERRAS DO PARA		129		128	1
JUNTA COMERCIAL DO ESTADO DO PARA		25		25	-
LOTERIA DO ESTADO DO PARA		2			2
NUCLEO DE GERENCIAMENTO DO PARA RURAL		504		440	64
POLICIA CIVIL DO ESTADO DO PARA		544		523	21
POLICIA MILITAR DO ESTADO DO PARA		2.325		1.897	428
PROCESSAMENTO DE DADOS DO ESTADO DO PARA		2.989		1.332	1.657
PROCURADORIA GERAL DO ESTADO		160		157	3
SECRETARIA DE ESTADO DA FAZENDA		32.581		31.707	873
SECRETARIA DE ESTADO DE ADMINISTRACAO		802		699	104
SECRETARIA DE ESTADO DE AGRICULTURA		7.422	3.663	3.425	334
SECRETARIA DE ESTADO DE ASSIS.E DESENV.SOCIAL		628	50	392	186
SECRETARIA DE ESTADO DE COMUNICACAO		2.574	1	2.572	2
SECRETARIA DE ESTADO DE CULTURA		3.917		3.732	186
SECRETARIA DE ESTADO DE DESENV. URBANO E REG.		1.384		596	788
SECRETARIA DE ESTADO DE EDUCACAO		11.887	1	10.332	1.554
SECRETARIA DE ESTADO DE ESPORTE E LAZER		1.257		824	433
SECRETARIA DE ESTADO DE GOVERNO		904		896	7
SECRETARIA DE ESTADO DE INTEGRACAO REGIONAL		24		15	9
SECRETARIA DE ESTADO DE JUSTICA E DIREITOS H.		51		9	42
SECRETARIA DE ESTADO DE MEIO AMBIENTE		1.800		1.782	18
SECRETARIA DE ESTADO DE OBRAS PUBLICAS		879		837	43
SECRETARIA DE ESTADO DE PESCA E AQUICULTURA		247		247	-
SECRETARIA DE ESTADO DE PLANEJAMENTO ORC.FIN.		125		110	15
SECRETARIA DE ESTADO DE PROJETOS ESTRATEGICOS		1.543		1.543	-
SECRETARIA DE ESTADO DE SAUDE PUBLICA		5.927	141	3.368	2.418
SECRETARIA DE ESTADO DE SEGURANCA PUBLICA		3.274		2.213	1.061
SECRETARIA DE ESTADO DE TRABALHO EMPREGO E R.		5.077		4.017	1.060
SECRETARIA DE ESTADO DE TRANSPORTES		4.345		3.003	1.342
SECRETARIA DE EST.DESENV.CIENCIA E TECNOLOGIA		1.553	139	1.312	102
SUPERINT.DO SIST.PENITENCIARIO DO EST.DO PARA		1.120		705	415
UNIVERSIDADE DO ESTADO DO PARA		8.819		7.103	1.716
PODER LEGISLATIVO		1.144	-	1.134	11
MINISTERIO PUBLICO DE CONTAS ESTADO DO PARA		390		390	-
MINISTERIO PUBLICO JUNTO AO TRIB. CONTAS MUN.		108		108	-
TRIBUNAL DE CONTAS DO ESTADO		557		546	11
TRIBUNAL DE CONTAS DOS MUNICIPIOS		90		90	-
PODER JUDICIÁRIO		14.320	269	12.504	1.547
JUSTICA MILITAR DO ESTADO		4		4	-
TRIBUNAL DE JUSTICA DO ESTADO		14.317	269	12.501	1.547
MINISTÉRIO PÚBLICO		1.019	-	1.019	-
MINISTERIO PUBLICO		1.019		1.019	-
RESTOS A PAGAR (INTRA-ORÇAMENTÁRIOS) (II)		27.118	-	26.369	749
EXECUTIVO		23.446	-	22.699	747
COMPANHIA DE DESENVOLVIMENTO INDUSTRIAL PARA		1		1	-
COMPANHIA DE HABITACAO DO ESTADO DO PARA		1		1	-
DEFENSORIA PUBLICA		1			1
DEPARTAMENTO DE TRANSITO DO ESTADO DO PARA		881		291	591
SECRETARIA DE ESTADO DE ADMINISTRACAO		22.562		22.407	156
LEGISLATIVO		507	-	507	-
TRIBUNAL DE CONTAS DO ESTADO		507		507	-
JUDICIÁRIO		3.064	-	3.062	2
TRIBUNAL DE JUSTICA DO ESTADO		3.064		3.062	2
MINISTÉRIO PÚBLICO		101	-	101	-
MINISTERIO PUBLICO		101		101	-
TOTAL (III) = (I + II)		183.757	4.533	154.420	24.803

GOVERNO DO ESTADO DO PARÁ
RELATÓRIO RESUMIDO DA EXECUÇÃO ORÇAMENTÁRIA
DEMONSTRATIVO DAS RECEITAS E DESPESAS COM MANUTENÇÃO E DESENVOLVIMENTO DO ENSINO - MDE
ORÇAMENTOS FISCAL E DA SEGURIDADE SOCIAL
JANEIRO A JUNHO 2010 / BIMESTRE MAIO-JUNHO

RREO - ANEXO X (LDB, art. 72)

R\$ milhares

RECEITA RESULTANTE DE IMPOSTOS (caput do art. 212 da Constituição)	PREVISÃO INICIAL	PREVISÃO ATUALIZADA (a)	RECEITAS REALIZADAS		
			No Bimestre	Até o Bimestre (b)	% (c)=(b/a) x100
1- RECEITA DE IMPOSTOS	5.606.154	5.606.154	966.081	2.709.485	48,33
1.1- Receita Resultante do Imposto sobre a Circulação de Mercadorias e Serviços de Transporte Interestadual e Intermunicipal e de Comunicação - ICMS	5.115.926	5.115.926	851.910	2.432.904	47,56
1.1.1- ICMS	5.049.318	5.049.318	821.316	2.376.085	47,06
1.1.2- Multas, Juros de Mora e Outros Encargos do ICMS	21.989	21.989	3.725	9.593	43,62
1.1.3- Dívida Ativa do ICMS	24.213	24.213	18.264	28.234	116,60
1.1.4- Multas, Juros de Mora, Atualização Monetária e Outros Encargos da Dívida Ativa do ICMS	-	-	291	773	
1.1.5- (-) Deduções da Receita do ICMS	-	-	-	-	
1.1.6- Adicional de até 2% do ICMS destinado ao Fundo de Combate à Pobreza (ADCT, art. 82, §1º)	20.406	20.406	8.314	18.220	89,29
1.1.7- (-) Deduções da Receita do Adicional de até 2% do ICMS	-	-	-	-	
1.2- Receita Resultante do Imposto de Transmissão Causa Mortis e Doação de Bens e Direitos - ITCD	5.969	5.969	1.067	3.070	51,43
1.2.1- ITCD	5.928	5.928	1.061	3.057	51,57
1.2.2- Multas, Juros de Mora e Outros Encargos do ITCD	24	24	5	12	51,72
1.2.3- Dívida Ativa do ITCD	17	17	-	-	1,89
1.2.4- Multas, Juros de Mora, Atualização Monetária e Outros Encargos da Dívida Ativa do ITCD	-	-	-	-	
1.2.5- (-) Deduções da Receita do ITCD	-	-	-	-	
1.3- Receita Resultante do Imposto sobre a Propriedade de Veículos Automotores - IPVA	212.408	212.408	51.351	117.737	55,43
1.3.1- IPVA	210.752	210.752	50.938	116.552	55,30
1.3.2- Multas, Juros de Mora e Outros Encargos do IPVA	897	897	178	481	53,60
1.3.3- Dívida Ativa do IPVA	760	760	177	526	69,22
1.3.4- Multas, Juros de Mora, Atualização Monetária e Outros Encargos da Dívida Ativa do IPVA	-	-	58	179	
1.3.5- (-) Deduções da Receita do IPVA	-	-	-	-	
1.4- Receita Resultante do Imposto sobre a Renda e Proventos de Qualquer Natureza Retido na Fonte - IRRF	271.851	271.851	61.753	155.774	57,30
1.4.1- IRRF	271.851	271.851	61.753	155.774	57,30
1.4.2- Multas, Juros de Mora e Outros Encargos do IRRF	-	-	-	-	
1.4.3- Dívida Ativa do IRRF	-	-	-	-	
1.4.4- Multas, Juros de Mora, Atualização Monetária e Outros Encargos da Dívida Ativa do IRRF	-	-	-	-	
1.4.5- (-) Deduções da Receita do IRRF	-	-	-	-	
2- RECEITA DE TRANSFERÊNCIAS CONSTITUCIONAIS E LEGAIS	3.580.525	3.580.525	594.367	1.606.627	44,87
2.1- Cota-Parte FPE	3.356.997	3.356.997	552.662	1.484.696	44,23
2.2- ICMS-Desoneração - L.C. nº87/1996	63.819	63.819	10.637	31.910	50,00
2.3- Cota-Parte IPI-Exportação	158.657	158.657	30.978	89.748	56,57
2.4- Cota-Parte IOF-Ouro	1.052	1.052	91	274	26,03
3- TOTAL DA RECEITA DE IMPOSTOS (1 + 2)	9.186.679	9.186.679	1.560.448	4.316.112	46,98
DEDUÇÕES DE TRANSFERÊNCIAS CONSTITUCIONAIS	PREVISÃO INICIAL	PREVISÃO ATUALIZADA (a)	RECEITAS REALIZADAS		
			No Bimestre	Até o Bimestre (b)	% (c)=(b/a) x100
4- PARCELA DO ICMS REPASSADA AOS MUNICÍPIOS (25% de (1.1 - (1.1.6 - 1.1.7)))	1.273.880	1.259.604	210.462	605.503	48,07
5- PARCELA DO IPVA REPASSADA AOS MUNICÍPIOS (50% de 1.3)	106.204	105.014	25.675	58.883	56,07
6- PARCELA DA COTA-PARTE DO IPI-EXPORTAÇÃO REPASSADA AOS MUNICÍPIOS (25% de 2.3)	39.664	39.220	7.745	22.437	57,21
7- TOTAL DAS DEDUÇÕES DE TRANSFERÊNCIAS CONSTITUCIONAIS (4 +5 + 6)	1.419.748	1.403.838	243.882	686.823	48,92
8- TOTAL DA RECEITA LÍQUIDA DE IMPOSTOS (3 - 7)	7.766.931	7.782.842	1.316.566	3.629.290	46,63
RECEITAS ADICIONAIS PARA FINANCIAMENTO DO ENSINO	PREVISÃO INICIAL	PREVISÃO ATUALIZADA (a)	RECEITAS REALIZADAS		
			No Bimestre	Até o Bimestre (b)	% (c)=(b/a) x100
9- RECEITA DA APLICAÇÃO FINANCEIRA DE OUTROS RECURSOS DE IMPOSTOS VINCULADOS AO ENSINO	-	-	-	-	
10- RECEITA DE TRANSFERÊNCIAS DO FNDE	26.845	26.845	13.256	249.371	928,94
10.1- Transferências do Salário-Educação	26.845	26.845	2.146	11.721	43,66
10.2- Outras Transferências do FNDE	-	-	10.927	237.241	
10.3- Aplicação Financeira dos Recursos do FNDE	-	-	183	409	
11- RECEITA DE TRANSFERÊNCIAS. DE CONVÊNIOS	10.786	53.174	506	1.185	2,23
11.1- Transferências de Convênios	10.786	53.174	-	-	0,00

11.2- Aplicação Financeira dos Recursos de Convênios	-	-	506	1.185	
12- RECEITA DE OPERAÇÕES DE CRÉDITO			-		
13- OUTRAS RECEITAS PARA FINANCIAMENTO DO ENSINO	3.198	6.897	1.007	2.119	30,73
14- TOTAL DAS RECEITAS ADICIONAIS PARA FINANCIAMENTO DO ENSINO (9+10+11+12+13)	40.829	86.916	14.770	252.675	290,71

FUNDEB

RECEITAS DO FUNDEB	PREVISÃO INICIAL	PREVISÃO ATUALIZADA (a)	RECEITAS REALIZADAS		
			No Bimestre	Até o Bimestre (b)	% (c)=(b/a) x100
15- RECEITAS DESTINADAS AO FUNDEB	1.494.724	1.494.724	264.873	609.114	40,75
15.1- Receita Resultante do ICMS Destinada ao FUNDEB - [20% de (1.1 - 4)]	764.328	764.328	145.284	285.807	37,39
15.2- Receita Resultante do ITCO Destinada ao FUNDEB - (20% de 1.2)	1.194	1.194	101	396	33,19
15.3- Receita Resultante do IPVA Destinada ao FUNDEB - [20% de (1.3 - 5)]	21.241	21.241	2.181	6.128	28,85
15.4- Cota-Parte FPE Destinada ao FUNDEB - (20% de 2.1)	671.399	671.399	110.532	296.939	44,23
15.5- ICMS-Desoneração Destinada ao FUNDEB - (20% de 2.2)	12.764	12.764	2.127	6.382	50,00
15.6- Cota-Parte IPI Exportação Destinada ao FUNDEB - (20% de (2.3 - 6))	23.799	23.799	4.647	13.462	56,57
16- RECEITAS RECEBIDAS DO FUNDEB	996.173	1.006.710	212.425	494.784	49,15
16.1- Transferências de Recursos do FUNDEB	679.728	679.728	131.210	316.629	46,58
16.2- Complementação da União ao FUNDEB	311.043	311.043	80.750	177.373	57,03
16.3- Receita de Aplicação Financeira dos Recursos do FUNDEB	5.402	15.939	465	783	4,91
17- RESULTADO LÍQUIDO DAS TRANSFERÊNCIAS DO FUNDEB (16.1 - 15)	(814.997)	(814.997)	(133.663)	(292.485)	35,89

[SE RESULTADO LÍQUIDO DA TRANSFERÊNCIA (17) > 0] = ACRESCIMO RESULTANTE DAS TRANSFERÊNCIAS DO FUNDEB

[SE RESULTADO LÍQUIDO DA TRANSFERÊNCIA (17) < 0] = DECRÉSCIMO RESULTANTE DAS TRANSFERÊNCIAS DO FUNDEB

DESPESAS DO FUNDEB	DOTAÇÃO INICIAL	DOTAÇÃO ATUALIZADA (d)	DESPESAS LIQUIDADAS		
			No Bimestre	Até o Bimestre (e)	% (f)=(e/d) x100
18- PAGAMENTO DOS PROFISSIONAIS DO MAGISTÉRIO					49,71
18.1- Com Ensino Fundamental	938.835	938.835	180.426	466.699	55,15
18.2- Com Ensino Médio	569.535	569.535	127.852	314.077	41,33
19- OUTRAS DESPESAS	369.300	369.300	52.574	152.622	10,30
19.1- Com Ensino Fundamental	57.338	67.875	3.314	6.992	7,00
19.2- Com Ensino Médio	18.701	29.238	821	2.047	12,80
20- TOTAL DAS DESPESAS DO FUNDEB (18 + 19)	996.173	1.006.710	183.741	473.692	47,05

DEDUÇÕES PARA FINS DO LIMITE DO FUNDEB PARA PAGAMENTO DOS PROFISSIONAIS DO MAGISTÉRIO

	VALOR
21- RESTOS A PAGAR INSCRITOS NO EXERCÍCIO SEM DISPONIBILIDADE FINANCEIRA DE RECURSOS DO FUNDEB	
22- DESPESAS CUSTEADAS COM O SUPERÁVIT FINANCEIRO, DO EXERCÍCIO ANTERIOR, DO FUNDEB	
23- TOTAL DAS DEDUÇÕES CONSIDERADAS PARA FINS DE LIMITE DO FUNDEB (21 + 22)	-

24- MÍNIMO DE 60% DO FUNDEB NA REMUNERAÇÃO DO MAGISTÉRIO COM ENSINO FUNDAMENTAL E MÉDIO¹ ((18 - 23) / (16) x 100) %

94,32

CONTROLE DA UTILIZAÇÃO DE RECURSOS NO EXERCÍCIO SUBSEQUENTE

	VALOR
25 - RECURSOS RECEBIDOS DO FUNDEB EM 2009 QUE NÃO FORAM UTILIZADOS	66.621
26 - DESPESAS CUSTEADAS COM O SALDO DO ITEM 25 ATÉ O 1º TRIMESTRE DE 2010 ²	

MANUTENÇÃO E DESENVOLVIMENTO DO ENSINO - MDE - DESPESAS CUSTEADAS COM A RECEITA RESULTANTE DE IMPOSTOS E RECURSOS DO FUNDEB

RECEITAS COM AÇÕES TÍPICAS DE MDE	PREVISÃO INICIAL	PREVISÃO ATUALIZADA (a)	RECEITAS REALIZADAS		
			No Bimestre	Até o Bimestre (b)	% (c)=(b/a) x100
27- IMPOSTOS E TRANSFERÊNCIAS DESTINADAS À MDE (25% de 8) ³	1.941.733	1.945.710	329.141	907.322	46,63

DESPESAS COM AÇÕES TÍPICAS DE MDE	DOTAÇÃO INICIAL	DOTAÇÃO ATUALIZADA (d)	DESPESAS LIQUIDADAS		
			No Bimestre	Até o Bimestre (e)	% (f)=(e/d) x100
28- EDUCAÇÃO INFANTIL	1.100	800	14	331	41,38
29- ENSINO FUNDAMENTAL	641.219	651.329	137.933	338.796	52,02
29.1- Despesas Custeadas com Recursos do FUNDEB	588.236	598.773	128.674	316.124	52,80
29.2- Despesas Custeadas com Outros Recursos de Impostos	52.983	52.556	9.260	22.672	43,14
30- ENSINO MÉDIO	432.903	429.991	58.903	166.616	38,75
30.1- Despesas Custeadas com Recursos do FUNDEB	407.937	407.937	55.067	157.567	38,63
30.2- Despesas Custeadas com Outros Recursos de Impostos	24.965	22.053	3.836	9.049	41,03
31- ENSINO SUPERIOR	131.312	130.533	19.072	51.101	39,15

32- ENSINO PROFISSIONAL NÃO INTEGRADO AO ENSINO REGULAR					
33- OUTRAS	269.691	274.041	48.455	113.541	41,43
34- TOTAL DAS DESPESAS COM AÇÕES TÍPICAS DE MDE (28 + 29 + 30 + 31 + 32 + 33)	1.476.225	1.486.693	264.377	670.386	45,09
DEDUÇÕES CONSIDERADAS PARA FINS DO LIMITE CONSTITUCIONAL DE APLICAÇÃO MÍNIMA EM MDE					VALOR
35- RESULTADO LÍQUIDO DAS TRANSFERÊNCIAS DO FUNDEB = (17)					(292.485)
36- DESPESAS CUSTEADAS COM A COMPLEMENTAÇÃO DO FUNDEB NO EXERCÍCIO					177.373
37- RECEITA DE APLICAÇÃO FINANCEIRA DOS RECURSOS DO FUNDEB ATÉ O BIMESTRE = (55 h)					783
38- DESPESAS CUSTEADAS COM O SUPERÁVIT FINANCEIRO, DO EXERCÍCIO ANTERIOR, DO FUNDEB					
39- DESPESAS CUSTEADAS COM O SUPERÁVIT FINANCEIRO, DO EXERCÍCIO ANTERIOR, DE OUTROS RECURSOS DE IMPOSTOS					
40- RESTOS A PAGAR INSCRITOS NO EXERCÍCIO SEM DISPONIBILIDADE FINANCEIRA DE RECURSOS DE IMPOSTOS VINCULADOS AO ENSINO ⁴					
41- CANCELAMENTO, NO EXERCÍCIO, DE RESTOS A PAGAR INSCRITOS COM DISPONIBILIDADE FINANCEIRA DE RECURSOS DE IMPOSTOS VINCULADOS AO ENSINO = (51 g)					-
42- TOTAL DAS DEDUÇÕES CONSIDERADAS PARA FINS DO LIMITE CONSTITUCIONAL (35 + 36 + 37 + 38 + 39 + 40 + 41)					(114.330)
43- TOTAL DAS DESPESAS PARA FINS DE LIMITE (34 - 42)					784.716
44- MÍNIMO DE 25% DAS RECEITAS RESULTANTES DE IMPOSTOS EM MDE ⁵ ((43) / (8) x 100) %					21,62

OUTRAS INFORMAÇÕES PARA CONTROLE

OUTRAS DESPESAS CUSTEADAS COM RECEITAS ADICIONAIS PARA FINANCIAMENTO DO ENSINO	DOTAÇÃO INICIAL	DOTAÇÃO ATUALIZADA (d)	DESPESAS LIQUIDADAS		
			No Bimestre	Até o Bimestre (e)	(f) = (e/d) x 100
45- DESPESAS CUSTEADAS COM A APLICAÇÃO FINANCEIRA DE OUTROS RECURSOS DE IMPOSTOS VINCULADOS AO ENSINO			-	-	
46- DESPESAS CUSTEADAS COM A CONTRIBUIÇÃO SOCIAL DO SALÁRIO-EDUCAÇÃO	26.845	27.940	3.676	10.795	38,64
47- DESPESAS CUSTEADAS COM OPERAÇÕES DE CRÉDITO			-		
48- DESPESAS CUSTEADAS COM OUTRAS RECEITAS PARA FINANCIAMENTO DO ENSINO	15.946	183.704	28.219	64.959	35,36
49- TOTAL DAS OUTRAS DESPESAS CUSTEADAS COM RECEITAS ADICIONAIS PARA FINANCIAMENTO DO ENSINO (45 + 46 + 47 + 48)	42.790	211.643	31.895	75.754	35,79
50- TOTAL GERAL DAS DESPESAS COM MDE (34 + 49)	1.519.015	1.698.337	296.273	746.140	43,93
RESTOS A PAGAR INSCRITOS COM DISPONIBILIDADE FINANCEIRA DE RECURSOS DE IMPOSTOS VINCULADOS AO ENSINO		SALDO ATÉ O BIMESTRE		CANCELADO EM 2010	(g)
51- RESTOS A PAGAR DE DESPESAS COM MDE		2.179			

FLUXO FINANCEIRO DOS RECURSOS DO FUNDEB

	VALOR	
	FUNDEB (h)	FUNDEF
52- SALDO FINANCEIRO EM 31 DE DEZEMBRO DE 2008	66.621	
53- (+) INGRESSO DE RECURSOS ATÉ O BIMESTRE	494.002	
54- (-) PAGAMENTOS EFETUADOS ATÉ O BIMESTRE	473.692	
55- (+) RECEITA DE APLICAÇÃO FINANCEIRA DOS RECURSOS ATÉ O BIMESTRE	783	
56- (=) SALDO FINANCEIRO NO EXERCÍCIO ATUAL	87.713	

FONTE: Sistema Integrado de Administração Financeira para Estados e Municípios.

¹ Limites mínimos anuais a serem cumpridos no encerramento do exercício.

² Art. 21, § 2º, Lei 11.494/2007: "Até 5% dos recursos recebidos à conta dos Fundos, inclusive relativos à complementação da União recebidos nos termos do §1º do art. 6º desta Lei, poderão ser utilizados no 1º trimestre do exercício imediatamente subsequente, mediante abertura de crédito adicional."

³ Caput do artigo 212 da CF/1988.

⁴ Os valores referentes à parcela dos Restos a Pagar inscritos sem disponibilidade financeira vinculada à educação deverão ser informados somente no RREO do último bimestre do exercício.

⁵ Limites mínimos anuais a serem cumpridos no encerramento do exercício.

GOVERNO DO ESTADO DO PARÁ
RELATÓRIO RESUMIDO DA EXECUÇÃO ORÇAMENTÁRIA
DEMONSTRATIVO DA RECEITA DE IMPOSTOS LÍQUIDA E DAS DESPESAS PRÓPRIAS COM AÇÕES E SERVIÇOS PÚBLICOS DE SAÚDE
ORÇAMENTOS FISCAL E DA SEGURIDADE SOCIAL
JANEIRO A JUNHO 2010 / BIMESTRE MAIO-JUNHO

RREO - ANEXO XVI (ADCT, art.77)

R\$ milhares

RECEITAS	PREVISÃO INICIAL	PREVISÃO ATUALIZADA (a)	RECEITAS REALIZADAS	
			Até o Bimestre (b)	% (b / a)
RECEITA DE IMPOSTOS LÍQUIDA E TRANSFERÊNCIAS CONSTITUCIONAIS E LEGAIS (I)	7.766.931	7.782.842	3.629.290	46,63
Impostos	5.537.849	5.537.849	2.651.468	47,88
Fundo de Invest.e Comb.a Pobreza - FICOP / ICMS	20.406	20.406	18.220	89,29

Multas, Juros de Mora e Outros Encargos dos Impostos	22.910	22.910	10.086	44,02
Dívida Ativa dos Impostos	24.990	24.990	28.760	115,09
Multas, Juros de Mora e Atual.Monetária e Outros Enc.da Dívida Ativa dos Impostos	-	-	952	
Receitas de Transferências Constitucionais e Legais	3.580.525	3.580.525	1.606.627	44,87
(-) Transferências Constitucionais	1.419.748	1.403.838	686.823	48,92
TRANSFERÊNCIA DE RECURSOS DO SISTEMA ÚNICO DE SAÚDE - SUS (II)	484.814	484.814	171.979	35,47
RECEITAS DE OPERAÇÕES DE CRÉDITO VINCULADAS À SAÚDE (III)	7.768	7.768	9.436	121,48
OUTRAS RECEITAS ORÇAMENTÁRIAS	1.016.190	1.027.217	504.807	49,14
(-) DEDUÇÃO PARA O FUNDEB	1.494.724	1.494.724	609.114	40,75
TOTAL	7.780.978	7.807.916	3.706.398	47,47

DESPESAS COM SAÚDE (Por Grupo de Natureza da Despesa)	DOTAÇÃO INICIAL	DOTAÇÃO ATUALIZADA (c)	DESPESAS LIQUIDADAS	
			Até o Bimestre	%
			(d)	(d / c)
DESPESAS CORRENTES	1.571.745	1.596.903	651.017	40,77
Pessoal e Encargos Sociais	456.572	462.640	217.332	46,98
Juros e Encargos da Dívida	23.055	14.755	4.119	-
Outras Despesas Correntes	1.092.117	1.119.508	429.565	38,37
DESPESAS DE CAPITAL	148.734	233.402	40.729	17,45
Investimentos	137.376	213.744	32.302	15,11
Inversões Financeiras	350	350	-	-
Amortização da Dívida	11.008	19.308	8.427	-
TOTAL (IV)	1.720.479	1.830.305	691.746	37,79

DESPESAS PRÓPRIAS COM AÇÕES E SERVIÇOS PÚBLICOS DE SAÚDE	DOTAÇÃO INICIAL	DOTAÇÃO ATUALIZADA	DESPESAS LIQUIDADAS	
			Até o Bimestre	%
			(e)	(e)/desp.com saúde
DESPESAS COM SAÚDE	1.720.479	1.830.305	691.746	100,00
(-) DESPESAS COM INATIVOS E PENSIONISTAS	-	-	-	-
(-) DESPESAS CUSTEADAS COM OUTROS RECURSOS DESTINADOS À SAÚDE	788.447	897.227	276.989	40,04
Recursos de Transferências do Sistema Único de Saúde - SUS	487.483	536.195	165.793	23,97
Recursos de Operações de Crédito	11.743	71.035	10.532	1,52
Outros Recursos	289.222	289.998	100.664	14,55
(-) DESP.C/SAUDE QUE NÃO CARACTERIZA ACESSO UNIVERSAL PELO TCE/PA	-	4.352	4.075	0,59
(-) R P INSCR NO EXERC S/ DISPONIB FINANC DE RECURSOS PRÓPRIOS VINCULADOS ¹	-	-	-	-
TOTAL DAS DESP PRÓP C/ AÇÕES E SERVIÇOS PÚBLICOS DE SAÚDE (V)	932.032	928.725	410.681	59,37

CONTROLE DE RESTOS A PAGAR VINCULADOS À SAÚDE INSCRITOS EM EXERCÍCIOS ANTERIORES	RESTOS A PAGAR INSCRITOS COM DISPONIBILIDADE FINANCEIRA DE RECURSOS PRÓPRIOS VINCULADOS	
	Inscritos em 2009	Cancelados em 2010
RESTOS A PAGAR DE DESPESAS PRÓPRIAS COM AÇÕES E SERVIÇOS PÚBLICOS DE SAÚDE (VI)	11.625	43

PARTICIPAÇÃO DAS DESPESAS COM AÇÕES E SERVIÇOS PÚBLICOS DE SAÚDE NA RECEITA DE IMPOSTOS LÍQUIDA E TRANSFERÊNCIAS CONSTITUCIONAIS E LEGAIS - LIMITE CONSTITUCIONAL 12% ² [(V-VI) / I]	11,31
--	--------------

DESPESAS COM SAÚDE (Por Subfunção)	DOTAÇÃO INICIAL	DOTAÇÃO ATUALIZADA	DESPESAS LIQUIDADAS	
			Até o Bimestre (f)	% (f / total f)
121- Planejamento e Orçamento	41.613	50.094	16.985	2,46
122- Administração Geral	515.932	517.077	234.228	33,86
125- Normatização e Fiscalização	2.669	2.669	1.225	0,18
128- Formação de Recursos Humanos	19.485	22.217	3.158	0,46
131- Comunicação Social	2.856	2.856	350	0,05
243- Assistência a Criança e ao Adolescente	20	20	1	0,00
244- Assistência Comunitária	1.498	1.498	128	0,02
301- Atenção Básica	72.576	78.605	21.636	3,13
302- Assistência Hospitalar e Ambulatorial	875.485	985.281	346.851	50,14
303- Suporte Profilático e Terapeutico	13.338	14.448	8.751	1,27
304- Vigilância Sanitária	4.130	5.091	390	0,06
305- Vigilância Epidemiológica	16.199	23.587	7.086	1,02
306- Alimentação e Nutrição	127	275	37	0,01
331- Proteção e Benefícios ao Trabalhador	116.996	87.981	38.065	5,50
422- Direitos Individuais, Coletivos e Difusos	1.173	1.545	194	0,03
511- Saneamento Básico Rural	1.779	2.340	100	0,01
571- Desenvolvimento Científico	540	659	14	0,00
841- Refinanciamento da Dívida Interna	34.063	34.063	12.546	1,81
TOTAL	1.720.479	1.830.305	691.746	100,00

FONTE: Sistema Integrado de Administração Financeira para Estados e Municípios

¹ Essa linha apresentará valor somente no Relatório Resumido da Execução Orçamentária do último bimestre do exercício.

² Limite anual mínimo a ser cumprido no encerramento do exercício.

GOVERNO DO ESTADO DO PARÁ
DEMONSTRATIVO SIMPLIFICADO DO RELATÓRIO RESUMIDO DA EXECUÇÃO ORÇAMENTÁRIA
ORÇAMENTOS FISCAL E DA SEGURIDADE SOCIAL
JANEIRO A JUNHO DE 2010 / BIMESTRE MAIO - JUNHO

LRF, Art. 48 - Anexo XVIII

BALANÇO ORÇAMENTÁRIO	R\$ Milhares	
	No bimestre	Até o bimestre
RECEITAS		
Previsão Inicial da Receita	-	11.237.636
Previsão Atualizada da Receita	-	12.737.120
Receitas Realizadas	2.044.725	5.741.338
Déficit Orçamentário	-	-
SalDOS de Exercícios Anteriores (Utilizados para Créditos Adicionais)	-	452.092
DESPESAS		
Dotação Inicial	-	11.237.636
Créditos Adicionais	-	1.499.485
Dotação Atualizada	-	12.737.120
Despesas Empenhadas	2.084.079	5.760.245
Despesas Liquidadas	1.948.527	5.032.322
Superavit Orçamentário	-	709.017
DESPESAS POR FUNÇÃO / SUBFUNÇÃO	No bimestre	Até o bimestre
Despesas Empenhadas	2.084.079	5.760.245
Despesas Liquidadas	1.948.527	5.032.322
RECEITA CORRENTE LÍQUIDA - RCL		Até o bimestre
Receita Corrente Líquida		8.378.369

RECEITAS / DESPESAS DOS REGIMES DE PREVIDÊNCIA	No bimestre	Até o bimestre
Regime Geral de Previdência Social		
Receitas Previdenciárias (I)		
Despesas Previdenciárias (II)		
Resultado Previdenciário (III) = (I - II)		
Regime Próprio de Previdência Social dos Servidores Públicos		
Receitas Previdenciárias (IV)	127.922	356.462
Despesas Previdenciárias (V)	221.857	632.427
Resultado Previdenciário (VI) = (IV-V)	(93.934)	(275.965)

RESULTADOS NOMINAL E PRIMÁRIO	Meta Fixada no Anexo de Metas Fiscais da LDO	Resultado Apurado até o bimestre	% em Relação à Meta
	(a)	(b)	(b/a)
Resultado Nominal	311.729	(313.627)	-100,61%
Resultado Primário	21.738	671.297	3088,12%

RESTOS A PAGAR POR PODER E MINISTÉRIO PÚBLICO	Inscrição	Cancelamento até o bimestre	Pagamento até o bimestre	Saldo
RESTOS A PAGAR PROCESSADOS	183.757	4.533	154.420	24.803
Poder Executivo	163.601	4.264	136.093	23.244
Poder Legislativo	1.652	-	1.641	11
Poder Judiciário	17.384	269	15.566	1.549
Ministério Público	1.120	-	1.120	-
RESTOS A PAGAR NÃO-PROCESSADOS				-
Poder Executivo				-
Poder Legislativo				
Poder Judiciário				
Ministério Público				
TOTAL	183.757	4.533	154.420	24.803

DESPESAS COM AÇÕES TÍPICAS DE MANUTENÇÃO E DESENVOLVIMENTO DO ENSINO	Valor apurado até o bimestre	Limites Constitucionais Anuais	
		% Mínimo a Aplicar no Exercício	% Aplicado até o bimestre
Mínimo Anual de 25% dos Impost na Manut e Desenvolvimento do Ensino - MDE	784.716	25%	21,62
Mínimo Anual de 60% do FUNDEB na Remuner dos Profess do Ensino Fundamental e Médio	466.699	60%	94,32

RECEITAS DE OPERAÇÕES DE CRÉDITO E DESPESAS DE CAPITAL	Valor apurado até o bimestre	Saldo Não Realizado
Receita de Operação de Crédito		
Despesa de Capital Líquida		

PROJEÇÃO ATUARIAL DOS REGIMES DE PREVIDÊNCIA	Exercício	10º Exercício	20º Exercício	35º Exercício
Regime Geral de Previdência Social				
Receitas Previdenciárias (I)				
Despesas Previdenciárias (II)				
Resultado Previdenciário (I - II)				
Regime Próprio de Previdência Social dos Servidores Públicos				
Receitas Previdenciárias (IV)				
Despesas Previdenciárias (V)				
Resultado Previdenciário (IV-V)				
RECEITA DA ALIENAÇÃO DE ATIVOS E APLICAÇÃO DOS RECURSOS				
Receita de Capital Resultante da Alienação de Ativos				
Aplicação dos Recursos da Alienação de Ativos				

DESPESAS COM AÇÕES E SERVIÇOS PÚBLICOS DE SAÚDE	Valor apurado até o bimestre	Limite Constitucional Anual	
		% Mínimo a Aplicar no Exercício	% Aplicado até o bimestre
Despesas Próprias com Ações e Serviços Públicos de Saúde	410.681	12	11,31
DESPESAS DE CARÁTER CONTINUADO DERIVADAS DE PPP		VALOR APURADO NO EXERCÍCIO CORRENTE	
Total das Despesas/RCL (%)			

FONTE: SIAFEM - Sistema Integrado de Administração Financeira para Estados e Municípios

BANCO DO ESTADO DO PARÁ

AVISO DE LICITAÇÃO
NÚMERO DE PUBLICAÇÃO: 137710
MODALIDADE: PREGÃO ELETRÔNICO
NÚMERO: 31/2010

Objeto: Renovação de 2.000 (duas mil) licenças de antivírus mcafee total protection endpoint, com integração de antivírus, antispyware, ips para computadores, entre servidores e estações de trabalho e suporte para o período de 24 (vinte e quatro) meses, conforme especificações técnicas, condições e exigências estabelecidos no termo de referência, Anexo I do edital.

Entrega do Edital: O EDITAL encontra-se disponível no site www.banparanet.com.br e www.compraspara.pa.gov.br. Na impossibilidade de obtenção pela internet, o mesmo estará disponível na CPL situada na Av. Presidente Vargas, 251 6º andar – Comércio – Belém-Pará, em dias úteis, das 10 às 14h, ao custo de R\$-20,00.

Observação: UASG: 925803

Responsável pelo certame: Vera Morgado

Local de Abertura: www.comprasnet.gov.br

Data da Abertura: 12/08/2010

Hora da Abertura: 10:00

Ordenador: Affonso Rodrigues Vianna Neto

PREGÃO ELETRÔNICO N.º 015/2010
NÚMERO DE PUBLICAÇÃO: 138056

O **Banpará S/A** comunica o RESULTADO FINAL do Pregão em epígrafe e a ADJUDICAÇÃO, conforme abaixo:

Item 1 – Tapajós e Santos Ltda – R\$-37.990,00

Item 2 – AP Gonçalves – R\$-1.300,00

Item 3 – Promes Comercial Ltda – R\$-4.235,00

Item 4 – MHE Comércio de Informática e Papelaria – R\$-620,00

Item 5 – Cancelado

Item 6 – Uberpap Papelaria e Informática Ltda – R\$-448,80

Item 7 – Jac do Brasil Distribuidora Ltda – R\$-1.890,00

Item 8 – Log Suprimentos de Informática Ltda – R\$-3.270,00

Item 9 – CKS Comércio de Materiais de Escritório Ltda – R\$-3.968,50

Item 10 – Papelaria Papel Cartaz Ltda – R\$-1.438,50

Item 11 – R. Kellvin Souza de Assis - ME – R\$-2.200,00

Item 12 – Papelaria Papel Cartaz Ltda – R\$-2.000,00

Item 13 – AP Gonçalves – R\$-1.732,50

Item 14 – Plastef Indústria e Comércio Ltda – R\$-3.000,00

Item 15- MHE Comércio de Informática e Papelaria – R\$-3.564,00

Item 16 – Sacaria Bonsucesso – R\$-18.180,00

Item 17 – Tapajós e Santos Ltda – R\$-4.000,00

Item 18 – Êxito Montagens e Comércio – R\$-3.180,00

Item 19 – Êxito Montagens e Comércio – R\$-1.340,00

Item 20 – Arrivare Comercial Ltda – R\$-3.570,00

Vera Morgado

Pregoeira

CONVITE N.º 002/2010
NÚMERO DE PUBLICAÇÃO: 138099

O **Banpará S/A** torna público o **RESULTADO DA FASE DE HABILITAÇÃO** do certame em epígrafe, conforme a seguir:

Empresas **HABILITADAS: 1) AWJ ENGENHARIA LTDA – EPP e 2) PJC PROJETOS E CONSTRUÇÕES LTDA EPP.**

Empresas **INABILITADAS:**

1 - **AD PEREIRA COMÉRCIO, SERVIÇOS E CONSTRUÇÕES LTDA:** Descumprimento da alínea “k”, do subitem 1, do item VII, do Convite;

2 - **ECL EMPRESA DE CONSTRUÇÃO LTDA - EPP:** Descumprimento da alínea “a”, do subitem 1, do item VII, do Convite;

3 - **URANO:** Descumprimento da alínea “k.1.3”, do subitem 1, do item VII, do Convite;

Abre-se o prazo para recurso e contra recursos conforme legislação vigente.

A Comissão.

PREGÃO ELETRÔNICO N.º 019/2009
NÚMERO DE PUBLICAÇÃO: 138351
RESULTADO FINAL DE RECURSO

O **Banpará S/A**, por meio de sua pregoeira e homologação superior, julgou **IMPROCEDENTE** o recurso interposto pela empresa Editora Gráfica Alterosa, MANTENDO a decisão anteriormente prolatada de HABILITAÇÃO e CLASSIFICAÇÃO da empresa RR Donnelley Moore Editora e Gráfica Ltda, conforme documentos constantes do processo licitatório.

Vera Morgado
Pregoeira

SECRETARIA DE ESTADO DE MEIO AMBIENTE

RESOLUÇÃO Nº 84 DE 29 DE JUNHO DE 2010
NÚMERO DE PUBLICAÇÃO: 138187

O **CONSELHO ESTADUAL DE MEIO AMBIENTE - COEMA**, no uso das atribuições que lhes são conferidas pelo art. 4º - A, da Lei Estadual nº 5.752, de 26 de agosto de 1993, alterada pela Lei nº. 7.026, de 30 de julho de 2007 e o disposto no Decreto Estadual nº. 1.859, de 16 de setembro de 1993;

CONSIDERANDO os Pareceres emitidos pela Consultoria Jurídica da Secretaria de Estado de Meio Ambiente – SEMA, nos autos dos processos: nº 2007/451627 de Anajás Indústria e Comércio; 2007/362752 de Posto Guajará Ltda; 2007/362769 de Posto Guajará Ltda.; 2007/172098 de Alfa Transp. e Com. de Petróleo; 2007/268453 de Souza Terraplanagem; 2007/429243 de Empresa Rápido London; 2007/373171 de Consórcio Transpará; 2007/133839 de Oliveira Petróleo Ltda.; 2007/347075 de Servic Construtora Ltda.; 2007/253808 de Auto Posto Vale Verde Ltda.; 2007/96753 de Imabras Exportadora e Importadora de Madeira; 2008/159617 de Antonio Armindo Braga; 2008/373038 de J.M.Soares; 2008/178551 de A. S. Soares; 2008/165476 de João Batista Gomes; 2008/314008 de Prefeitura de Terra Santa; 2008/208016 de Carbonização Dória Ltda.; 2008/250656 de Rubi José Alves Almeida; 2005/372937 de Miquéia Martins dos Santos; 2005/311409 de Auto Posto Ouro Verde.;

CONSIDERANDO o Parecer da Câmara Técnica de Assuntos Jurídicos do COEMA, apresentado e aprovado no Plenário do Conselho Estadual de Meio Ambiente, na 38ª Reunião Ordinária do Conselho, realizada em 29 de junho de 2010;

CONSIDERANDO as deliberações do Plenário do Conselho Estadual de Meio Ambiente acerca da Gestão Florestal no Estado do Pará, na 38ª Reunião Ordinária do Conselho, realizada em 29 de junho de 2010;

RESOLVE:

Art. 1º - Negar provimento aos Recursos Administrativos interpostos pelas empresas acima referidas, para manter os autos de infração lavrados pelo órgão ambiental e as penalidades deles decorrentes;

Art. 2º - As multas aplicadas deverão ser recolhidas no prazo de 10 (dez) dias, conforme dispõe o art. 144 da Lei nº 5.887, de 09/05/95;

Art. 3º- A Secretaria Executiva do COEMA deverá notificar os recorrentes da decisão objeto desta Resolução;

Art. 4º - Alterar o art. 5º, da Resolução do COEMA nº. 79/09, para estender o prazo concedido aos Municípios para apresentação da documentação necessária ao Processo de Descentralização da Gestaçao Ambiental até o dia 31 de dezembro de 2010;

Art. 5º. - Manifestar apoio às atitudes já praticadas pela Secretaria de Meio Ambiente do Estado do Pará - SEMA e pelo Sr. Secretário, as quais buscaram resguardar a competência e autonomia do órgão no que tange à Gestão Florestal, bem como referendar a prática futura de toda e qualquer medida que vier a ser considerada necessária, com o objetivo fazer cumprir suas prerrogativas legais, e garantir a harmonia entre as unidades federativas.

Art. 6º - Aprovar a proposta de constituição de Comissão composta pelos representantes da OAB, SEMA, FAEPA, FIEPA, FETAGRI e SAGRI junto ao COEMA com o objetivo acompanhar a

questão da Gestão Florestal junto ao IBAMA.

Art. 7º - Esta Resolução entra em vigor na data de sua publicação.

PLENÁRIO DO CONSELHO ESTADUAL DE MEIO AMBIENTE
– **COEMA**, 29 de junho de 2010.

Publique-se, dê-se ciência e cumpra-se.

ANIBAL PESSOA PICAÇÃO

Secretário de Estado de Meio Ambiente

Presidente do Conselho Estadual de Meio Ambiente – COEMA

TERMO ADITIVO A CONTRATO
NÚMERO DE PUBLICAÇÃO: 138243
TERMO ADITIVO: 1

Data de Assinatura: 20/07/2010

Vigência: 20/07/2010 a 19/07/2011

Justificativa: Prorrogação de vigência por mais 12 (doze) meses.

Contrato: 27/2009

Orçamento:

Programa de Trabalho Natureza da Despesa Fonte do Recurso
Origem do Recurso

18542124749160000 339036 0116000000 Estadual

Contratado: Ivanilde Pantoja de Matos

Endereço: R Cel José Porfírio, Bairro: Centro, s/n

CEP. 68371-030 - Altamira/PA

Ordenador: JOSÉ CLAUDIO MOREIRA CUNHA

DESIGNAÇÃO

NÚMERO DE PUBLICAÇÃO: 138260
PORTARIA Nº. 2.141/2010-GAB/SEMA DE 28 DE JULHO DE 2010

ASSUNTO: **DESIGNAÇÃO**

O Secretário de Estado de Meio Ambiente, usando das atribuições que lhe são conferidas;

R E S O L V E:

1- **Designar** o servidor **MÁRIO LÚCIO CONTE MONTEIRO**, matrícula nº. 57222836/ 2, ocupante do cargo de Coordenador, para responder pela Consultoria Jurídica, em substituição a titular **ANDREA NAZARÉ LIMA MOTA**, matrícula 57217482/3, no período de 23 a 30/07/2010.

DÊ-SE CIÊNCIA, REGISTRE-SE E CUMPRA-SE.

Belém, 28 de Julho 2010.

ANIBAL PESSOA PICAÇÃO

Secretário de Estado de Meio Ambiente/SEMA

TERMO DE COOPERAÇÃO TÉCNICA 23/2010

NÚMERO DE PUBLICAÇÃO: 138368

Nº DO TERMO: 23/2010-SEMA/PA

PARTES: Secretaria de Estado de Meio Ambiente, a Prefeitura Municipal de Cumaru/PA, o Instituto de Conservação Ambiental The Nature Conservancy do Brasil, a Associação dos Pequenos Produtores Rurais Colônia União

OBJETO: Regularização ambiental das propriedades rurais do Município de Cumaru do Norte/PA, compatibilizando o desenvolvimento agropecuário e a conservação ambiental da região

VIGÊNCIA: Início 23/06/2010 e Término 22/06/2013

FORO: Comarca de Belém, Estado do Pará

DATA DA ASSINATURA: 23/06/2010

ORDENADOR RESPONSÁVEL: Aníbal Pessoa Picação, Secretário de Estado de Meio Ambiente

RESPONSÁVEIS PELAS PARTES: Ian Samuel Thompson, Representante do Instituto de Conservação Ambiental The Nature Conservancy do Brasil; Vilmar Farias Valim, Prefeito Municipal de Cumaru do Norte; José Maria Barbosa da Silva, Presidente da Associação dos Pequenos Produtores Rurais Colônia União

ENDEREÇO COMPLETO DAS PARTES: Prefeitura Municipal de Cumaru do Norte, Av. das Nações S/n, Bairro Centro, CEP 68.398-000, Cumaru do Norte/PA; The Nature Conservancy do Brasil, SRTVS Qd 701, Conj. D – Bloco B, Loja 246, Centro Empresarial Brasília Design Center, Brasília/DF; Associação dos Pequenos Produtores Rurais Colônia União, Gleba Araguaxim II – S/n, CEP 68.398-000, Cumaru do Norte/PA

DIÁRIA

NÚMERO DE PUBLICAÇÃO: 138321
PORTARIA: 2179/2010

Objetivo: REZALIZAR VISTORIA TÉCNICA(IN26)

Fundamento Legal: ART.145 DA LEI 5.810 E SEUS PARAGRAFOS

Origem: BELEM/PA - BRASIL

Destino(s):

ABAETETUBA/PA - Brasil<br

Servidor(es):

0000/ALINE NASCIMENTO PEREIRA (COLABORADOR EVENTUAL) / 0.5 diárias (Completa) / de 06/07/2010 a 06/07/2010

0000/CLOVIS SIMÕES VARGAS JUNIOR (COLABORADOR EVENTUAL) / 0.5 diárias (Completa) / de 06/07/2010 a 06/07/2010<br

Ordenador: JOSÉ CLAUDIO MOREIRA CUNHA

PORTARIA 2133/2010-GAB/SEMA DE 27 DE JULHO DE 2010

NÚMERO DE PUBLICAÇÃO: 138312

ASSUNTO: EXCLUSÃO DE SERVIDOR EM PORTARIA

O Secretário de Estado de Meio Ambiente, usando das atribuições que lhe são conferidas;

R E S O L V E:

EXCLUIR o Colaborador Eventual/Motorista ANDRÉ LIMA DE JESUS, das Portarias abaixo relacionadas;

PORTARIA	D.O.E
1.499/2010 de 10/06/2010	31.686 de 14/06/2010
1.586/2010 de 15/06/2010	31.694 de 24/06/2010
1.774/2010 de 01/07/2010	31.701 de 05/07/2010
1.976/2010 de 14/07/2010	31.710 de 16/07/2010

DÊ-SE CIÊNCIA, REGISTRE-SE E CUMPRA-SE

Belém, 27 de Julho de 2010

GETULIO BICUDO LEME

Diretor de Gestão Administrativa e Financeira

DIÁRIA

NÚMERO DE PUBLICAÇÃO: 137979

PORTARIA: 2174/2010

Objetivo: PARTICIPAR DO ENCONTRO TÉCNICO SOBRE ESTRATÉGIAS PARA DELEGAÇÃO DE OUTORGA DE DIREITO DE USO DE RECURSOS HÍDRICOS E AÇÕES DE FISCALIZAÇÃO EM RIOS DE DOMÍNIOS DA UNIÃO.

Fundamento Legal: ART.145 DA LEI 5.810 E SEUS PARAGRAFOS.

Origem: BELEM/PA - BRASIL

Destino(s):

BRASÍLIA/DF - Brasil<br

Servidor(es):

571756341/FABIO MONTEIRO CRUZ (ENGENHEIRO/GERENTE) / 3.5 diárias (Completa) / de 02/08/2010 a 05/08/2010

572158571/SHEYLA CRISTINA SILVA DE ALMEIDA (TECNICO EM GESTAO DE MEIO AMBIENTE/GERENTE) / 3.5 diárias (Completa) / de 02/08/2010 a 05/08/2010<br

Ordenador: JOSÉ CLAUDIO MOREIRA CUNHA

PORTARIA N. 2.173/2010 – GAB/SEMA - DE 28 DE JULHO DE 2010.

NÚMERO DE PUBLICAÇÃO: 137884

ASSUNTO: Designar membros titulares e suplentes para o Grupo de Trabalho, instituído par debater sobre a Conformidade dos Processos de Licenciamentos de Projetos Florestais no Estado do Pará.

O Secretário de Estado de Meio Ambiente, no uso das atribuições que lhe são conferidas pelo art. 138, incisos I e IV da Constituição do Estado do Pará, e em cumprimento ao que dispõe o artigo 4º do Decreto 1698 de 5 de junho de 2009, com a redação que lhe foi dada pelo Decreto 1764 de 25 de junho de 2009.

RESOLVE:

Art. 1º Designar, como membros titular e suplente do Grupo de Trabalho, Instituído para debater sobre a Conformidade dos Processos de Licenciamentos de Projetos Florestais no Estado do Pará, os seguintes representantes:

I – Pela Secretaria de Estado de Meio Ambiente - SEMA, nas funções de coordenação do Grupo de Trabalho:

a) Titular: Aníbal Pessoa Picanço

b) Suplente: Edvaldo Pereira Silva

II – Pelo Ministério Público Federal – Procuradoria da República no Pará

a) Titular: Bruno Araújo Soares Valente

III – Pelo Instituto Brasileiro do Meio Ambiente e dos Recursos

Naturais Renováveis-IBAMA/PARÁ

a) Titular: Dennys Christian P. Pereira

IV – Pelo Conselho Regional de Engenharia, Arquitetura e Agronomia do Pará-CREA/PA

a) Titular: José Waterloo Lopes Leal

V – Pela Federação das Indústrias do Estado do Pará-FIEPA:

a) Titular: Justiniano de Queiroz Netto

b) Suplente: Guilherme dos Santos Carvalho

VI – Pela Universidade Federal Rural da Amazônia - UFRA

a) Titular: Antonio José Figueiredo Moreira

b) Suplente: Graciálda da Costa Ferreira

VII – Pelo Instituto Chico Mendes de Conservação da Biodiversidade – ICMBio:

a) Naiana Peres de Menezes

Art. 2º Esta portaria entra em vigor na data de sua publicação.

Dê-se ciência, registre-se, publique-se e cumpra-se.

Belém (PA), 28 de julho de 2010.

ANIBAL PESSOA PICANÇO

Secretário de Estado de Meio Ambiente

LICENÇA PRÊMIO

NÚMERO DE PUBLICAÇÃO: 137847

PORTARIA Nº. 2.165/2010-GAB/SEMA DE 28 DE JULHO DE 2010

ASSUNTO: LICENÇA PRÊMIO

O Diretor de Gestão Administrativa e Financeira, usando das atribuições legais que lhe foram delegadas e considerando o disposto no Art. 98 da Lei nº. 5.810 de 24 de janeiro de 1994 e conforme Requerimento;

R E S O L V E:

Conceder ao Servidor **PEDRO CHAVES BAIJA JUNIOR**, matrícula nº. 57175258/ 1, ocupante do cargo de Biólogo/Gerente, lotado na Coordenadoria de Gestão de Unidades de Conservação da Natureza, 60 (Sessenta) dias de **Licença Prêmio**, correspondente ao triênio de 05/10/2006 a 04/10/2009.

Autorizar que o Servidor goze 30 (trinta) dias de Licença Prêmio, no período de 10/08/2010 a 08/09/2010.

REGISTRE-SE, PUBLIQUE-SE E CUMPRA-SE.

Belém, 28 de Julho de 2010

GETULIO BICUDO LEME

Diretor de Gestão Administrativa e Financeira

ALTERAÇÃO DE FÉRIAS

NÚMERO DE PUBLICAÇÃO: 137834

PORTARIA Nº 2.139/2010 - GAB/SEMA DE 28 DE JULHO DE 2010

ASSUNTO: ALTERAÇÃO DE FÉRIAS

O Diretor de Gestão Administrativa e Financeira, usando das atribuições que lhe são conferidas através da Portaria 1.105/2009 GAB-SEMA de 18/06/2009, e os termos dos Memorandos 27804/GABSEC/2010 e 27476/GABSEC/2010.

R E S O L V E:

Alterar o período de férias referente a Portaria 1.736/2010-GAB-SEMA, publicada em DOE 31.699 de 01/07/2010, que seria de 15/07 a 13/08/2010, para o novo período de 28/07/2010 a 26/08/2010 da servidora **ALESSANDRA NASCIMENTO SILVA**, matrícula 57175652/1.

DÊ-SE CIÊNCIA, REGISTRE-SE E CUMPRA-SE

Belém, 28 de Julho de 2010.

GETULIO BICUDO LEME

Diretor de Gestão Administrativa e Financeira.

NÚMERO DE PUBLICAÇÃO: 137819

RESULTADO DE LICITAÇÃO

PREGÃO ELETRÔNICO Nº 071/2009-SEMA

CANCELAMENTO

OBJETO: CONTRATAÇÃO DE EMPRESA ESPECIALIZADA NO FORNECIMENTOS DE INFORMÁTICA PARA SEDE DA DIAP NO PARQUE ESTADUAL DO UTINGA DESTA SEMA.

MOTIVO: ITEM CANCELADO NA ACEITAÇÃO

ORDENADOR DE DESPESAS: José Cláudio Moreira Cunha – Secretário Adjunto de Estado de Meio Ambiente
DATA DA HOMOLOGAÇÃO: 28 de Julho de 2010

Magno Oliveira

PREGOEIRO - GELIC/SEMA

DIÁRIA

NÚMERO DE PUBLICAÇÃO: 137779

PORTARIA: 2170/2010

Objetivo: CONDUZIR VEÍCULO OFICIAL.

Fundamento Legal: ART.145 DA LEI 5.810 E SEUS PARAGRAFOS.

Origem: BELEM/PA - BRASIL

Destino(s):

CAPANEMA/PA - Brasil<br

Servidor(es):

571938441/ALEX GONCALVES SOARES (MOTORISTA) / 0.5 diárias (Completa) / de 28/06/2010 a 28/06/2010<br

Ordenador: JOSÉ CLAUDIO MOREIRA CUNHA

LICENÇA PRÊMIO

NÚMERO DE PUBLICAÇÃO: 137804

PORTARIA Nº. 2.164/2010-GAB/SEMA DE 28 DE JULHO DE 2010

ASSUNTO: LICENÇA PRÊMIO

O Diretor de Gestão Administrativa e Financeira, usando das atribuições legais que lhe foram delegadas e considerando o disposto no Art. 98 da Lei nº. 5.810 de 24 de janeiro de 1994 e conforme Requerimento;

R E S O L V E:

Conceder ao Servidor **ISABEL MOREIRA DOS REIS**, matrícula nº. 5085330/ 1, ocupante do cargo de Engenheiro Químico, lotada na Assessoria de Controle Interno, 60 (Sessenta) dias de **Licença Prêmio**, correspondente ao triênio de 03/07/1998 a 02/07/2001, no período de 02/08/2010 a 30/09/2010.

REGISTRE-SE, PUBLIQUE-SE E CUMPRA-SE.

Belém, 28 de Julho de 2010

GETULIO BICUDO LEME

Diretor de Gestão Administrativa e Financeira

GRATIFICAÇÃO DE TEMPO INTEGRAL

NÚMERO DE PUBLICAÇÃO: 137703

GOVERNO DO ESTADO DO PARÁ

SECRETARIA DE ESTADO DE MEIO AMBIENTE

PORTARIA Nº. 2168/2010-GAB/SEMA DE 29 DE JULHO DE 2010

ASSUNTO: GRATIFICAÇÃO DE TEMPO INTEGRAL

O Secretário de Estado de Meio Ambiente, no uso das atribuições que lhe são conferidas;

R E S O L V E:

Conceder Gratificação por Tempo Integral, no percentual de 70% (setenta por cento), ao servidor JORGE AUGUSTO SILVA MENDES, matrícula 57230166/1, a contar de 26/07/2010.

DÊ-SE CIÊNCIA, REGISTRE-SE E CUMPRA-SE.

Belém, 29 de Julho de 2010

ANÍBAL PESSOA PICANÇO

Secretario de Estado de Meio Ambiente - SEMA

LICENÇA MATRIMÔNIO

NÚMERO DE PUBLICAÇÃO: 137704

PORTARIA Nº 2.140/2010 GAB/SEMA DE 28 DE JULHO DE 2010

O Diretor de Gestão Administrativa e Financeira, no uso das atribuições que lhe foram atribuídas através da Portaria nº. 1.105/2009-GAB/SEMA de 18.06.09;

R E S O L V E

CONCEDER 08 (Oito) dias de Licença Matrimônio, a servidora **TEREZA CRISTINA DE SOUZA FREITAS**, matrícula nº. 54191363/2, ocupante do cargo de Assistente Social, lotada na Coordenadoria d Gestão das Unidades de Conservação da Natureza, no período de 26/06 A 03/07/2010.

DÊ-SE CIÊNCIA, REGISTRE-SE E CUMPRA-SE

Belém, 28 de Julho de 2010

GETULIO BICUDO LEME

Diretor de Gestão Administrativa e Financeira

ERRATA DE PORTARIA

NÚMERO DE PUBLICAÇÃO: 137701

ERRATA DA PORTARIA Nº. 2.096/2010-GAB/SEMA DE 22 DE JULHO DE 2010, publicada no DOE nº 31715 de 23/07/2010.

ONDE SE LÊ:

A CONTAR DE 01/07/2010

LEIA-SE:

A CONTAR DE 06/05/2010

DIÁRIA**NÚMERO DE PUBLICAÇÃO: 137727****ERRATA DA PUBLICAÇÃO Nº 137355****PORTARIA: 2145/2010**

Objetivo: REALIZAR CADASTRAMENTO DOS MORADORES DA RDS PUCURUÍ ARARÃO E TOMADAS DE COORDENADAS GEOGRÁFICAS DOS CADASTROS PENDENTES(CONTINUAÇÃO).
Fundamento Legal: ARTIGO 145 DA LEI 5.810 E SEUS PARAGRAFOS.

Origem: TUCURUÍ /PA - BRASIL

Destino(s):

NOVO REPARTIMENTO/PA - Brasil<br

Servidor(es):

00000/KATIANE BRITO SANTOS (COLABORADOR EVENTUAL) /

5.5 diárias (Completa) / de 05/07/2010 a 10/07/2010

0000000/MARLETE ALVES DOS SANTOS (COLABORADOR

EVENTUAL) / 5.5 diárias (Completa) / de 05/07/2010 a

10/07/2010<br

Ordenador: JOSÉ CLAUDIO MOREIRA CUNHA

DIÁRIA**NÚMERO DE PUBLICAÇÃO: 137733****ERRATA DA PUBLICAÇÃO Nº 137355****PORTARIA: 2145/2010**

Objetivo: REALIZAR CADASTRAMENTO DOS MORADORES DA RDS PUCURUÍ ARARÃO E TOMADAS DE COORDENADAS GEOGRÁFICAS DOS CADASTROS PENDENTES(CONTINUAÇÃO).
Fundamento Legal: ARTIGO 145 DA LEI 5.810 E SEUS PARAGRAFOS.

Origem: TUCURUÍ /PA - BRASIL

Destino(s):

NOVO REPARTIMENTO/PA - Brasil<br

Servidor(es):

00000/KATIANE BRITO SANTOS (COLABORADOR EVENTUAL) /

5.5 diárias (Completa) / de 05/07/2010 a 10/07/2010

0000000/MARLETE ALVES DOS SANTOS (COLABORADOR

EVENTUAL) / 5.5 diárias (Completa) / de 05/07/2010 a

10/07/2010<br

Ordenador: JOSÉ CLAUDIO MOREIRA CUNHA

DIÁRIA**NÚMERO DE PUBLICAÇÃO: 137731****ERRATA DA PUBLICAÇÃO Nº 137355****PORTARIA: 2145/2010**

Objetivo: REALIZAR CADASTRAMENTO DOS MORADORES DA RDS PUCURUÍ ARARÃO E TOMADAS DE COORDENADAS GEOGRÁFICAS DOS CADASTROS PENDENTES(CONTINUAÇÃO).
Fundamento Legal: ARTIGO 145 DA LEI 5.810 E SEUS PARAGRAFOS.

Origem: TUCURUÍ /PA - BRASIL

Destino(s):

NOVO REPARTIMENTO/PA - Brasil<br

Servidor(es):

00000/KATIANE BRITO SANTOS (COLABORADOR EVENTUAL) /

5.5 diárias (Completa) / de 05/07/2010 a 10/07/2010

0000000/MARLETE ALVES DOS SANTOS (COLABORADOR

EVENTUAL) / 5.5 diárias (Completa) / de 05/07/2010 a

10/07/2010<br

Ordenador: JOSÉ CLAUDIO MOREIRA CUNHA

DIÁRIA**NÚMERO DE PUBLICAÇÃO: 137754****PORTARIA: 2158/2010**

Objetivo: LEVANTAMENTO DE FAUNA E FLORA, MEIO FÍSICO E SOCIOECONÔMICO PARA A CRIAÇÃO DE UNIDADE DE CONSERVAÇÃO DA NATUREZANOS MUNICÍPIOS DE CHAVES E SOURE.

Fundamento Legal: ART.145 DA LEI 5.810 E SEUS PARAGRAFOS.

Origem: BELEM/PA - BRASIL

Destino(s):

MACAPA/AP - Brasil

CHAVES/PA - Brasil

SOURE/PA - Brasil<br

Servidor(es):

0000/PEDRO ALEXANDRE MACHADO SAMPAIO (COLABORADOR

EVENTUAL) / 11.5 diárias (Completa) / de 17/06/2010 a

28/06/2010<br

Ordenador: JOSÉ CLAUDIO MOREIRA CUNHA

DIÁRIA**NÚMERO DE PUBLICAÇÃO: 137770****PORTARIA: 2169/2010**

Objetivo: COMPOR A EQUIPE INTERINSTITUCIONAL DA FORÇA TAREFA DO GERENCIAMENTO COSTEIRO NO PARA.

Fundamento Legal: ART.145 DA LEI 5.810 E SEUS PARAGRAFOS

Origem: BELEM/PA - BRASIL

Destino(s):

SALINÓPOLIS/PA - Brasil<br

Servidor(es):

32026901/PEDRO PAULO BITTENCOURT FERREIRA (ASSIST.

SOCIAL) / 1.5 diárias (Completa) / de 02/07/2010 a

03/07/2010<br

Ordenador: JOSÉ CLAUDIO MOREIRA CUNHA

DIÁRIA**NÚMERO DE PUBLICAÇÃO: 138000****PORTARIA: 2175/2010**

Objetivo: PARTICIPAR DA OFICINA TÉCNICA REGIONAL DA REVISÃO DO PLANO NACIONAL DE RECURSOS HÍDRICOS -REGIÃO HIDROGRÁFICA TOCANTINS-ARAGUAIA

Fundamento Legal: ART.145 DA LEI 5.810 E SEUS PARAGRAFOS

Origem: BELEM/PA - BRASIL

Destino(s):

BRASÍLIA/PA/DF - Brasil<br

Servidor(es):

0000/JAINA CARVALHO DOS SANTOS (COLABORADOR

EVENTUAL) / 4.5 diárias (Completa) / de 08/08/2010 a

12/08/2010

571754161/VERONICA JUSSARA COSTA SANTOS (ENGENHEIRO/

GERENTE) / 4.5 diárias (Completa) / de 08/08/2010 a

12/08/2010<br

Ordenador: JOSÉ CLAUDIO MOREIRA CUNHA

INSTITUTO DE DESENVOLVIMENTO FLORESTAL

DESIGNAÇÃO**NÚMERO DE PUBLICAÇÃO: 138324****PORTARIA Nº 332 DE 27 DE JULHO DE 2010**

O Diretor Geral do Instituto de Desenvolvimento Florestal do Estado do Pará, no uso de suas atribuições legais, que lhe são conferidas

RESOLVE:

Art. 1º- DESIGNAR a servidora Márcia Elena da Costa Monteiro, identidade funcional nº57191441, ocupante do cargo de Diretor de Administração e Finanças, para responder pela Direção Geral deste Instituto, inclusive ordenar despesas e homologar processos licitatórios, em 28/07/2010.

PUBLIQUE-SE, REGISTRE-SE E CUMPRE-SE.

JORGE ALBERTO GAZEL YARED

Diretor Geral

TERMO ADITIVO AO TERMO DE COOPERAÇÃO**NÚMERO DE PUBLICAÇÃO: 138136****ERRATA DA PUBLICAÇÃO: 111925**

2º Termo Aditivo ao Termo de Cooperação n.º 10/2009

Termo Aditivo: 2

Data de Assinatura: 28/05/2010

Valor: 0,00

Vigência: 30/05/2010 a 27/07/2010

Justificativa: Justifica-se a celebração do presente Termo Aditivo, uma vez que houve atraso no repasse das parcelas pelo concedente, tornando-se necessária sua prorrogação de ofício.

Objeto: O aditamento tem por escopo a prorrogação do convênio de ofício a partir de sua vigência final até 27/07/2010

Termo de Cooperação: 010/2009

Partes: INSTITUTO DE DESENVOLVIMENTO FLORESTAL DO ESTADO DO PARÁ - IDEFLOR e INSTITUTO DE DESENVOLVIMENTO ECONÔMICO SOCIAL E AMBIENTAL DO PARÁ - IDESP

Nome do Ordenador: JORGE ALBERTO GAZEL YARED

SECRETARIA DE ESTADO DE SEGURANÇA PÚBLICA

AVISO DE LICITAÇÃO**NÚMERO DE PUBLICAÇÃO: 138154****ERRATA DA PUBLICAÇÃO Nº 137691**

Modalidade: Pregão Eletrônico

Número: 16/2010

Objeto: Aquisição de MATERIAL DE COMUNICAÇÃO, conforme especificações contidas no termo de referência, anexo I do Edital.
Entrega do Edital: ENDEREÇO ELETRÔNICO: www.comprasnet.gov.br

Observação: O presente Edital poderá ser adquirido no endereço eletrônico www.comprasnet.gov.br ou acessar o endereço eletrônico da SEAD, www.sead.pa.gov.br (mural de licitações).

Responsável pelo certame: AQUILES NUNES MATOS GUERRA
Local de Abertura: ENDEREÇO ELETRÔNICO: www.comprasnet.gov.br

Data da Abertura: 11/08/2010

Hora da Abertura: 10:00

Orçamento:

Programa de Trabalho Natureza da Despesa Fonte do Recurso
Origem do Recurso

06183120643430000 339030 0101000000 Estadual

Ordenador: Geraldo José de Araújo

CONTRATO**NÚMERO DE PUBLICAÇÃO: 137905****CONTRATO: 32/2010**

Objeto: Aquisição de Condicionadores de ar, modelo AIR SPLIT SYSTEM, referente ao Lote 01 do Termo de referência do Edital do Pregão Eletrônico nº 013/2010-FISP.

Valor Total: 38.948,00

Data Assinatura: 29/07/2010

Vigência: 29/07/2010 a 28/07/2011

Pregão Eletrônico: 13/2010

Orçamento:

Programa de Trabalho Natureza da Despesa Fonte do Recurso
Origem do Recurso

06122120643950000 449052 0141000000 Estadual

Contratado: VENEZA COMÉRCIO E SERVIÇOS LTDA - ME

Endereço: R João Balbi, 109B

CEP. 66055-280 - Belém/PAEmail: venezabelem@yahoo.com.br

Fax: 9132424091

Ordenador: JOSÉ FERREIRA SALES

POLÍCIA CIVIL

EXTRATO DO TAC. Nº 0066/2010**NÚMERO DE PUBLICAÇÃO: 137797**

LOCAL E DATA : Belém, 26 de julho de 2010.

PARTES : Termo de Compromisso que entre si celebram a Corregedoria Geral de Polícia Civil do Estado do Pará e o servidor de matrícula nº 5231965/1;

OBJETO : Este compromisso objetiva o ajustamento de conduta do servidor, com base nos dispositivos legais da Portaria nº 010/2006-GAB/CORREGEPOL;

DECISÃO : Homologar o Termo de Ajustamento de Conduta e remessa para publicação.

LEOMAR NARZILA MAUÉS PEREIRA-Corregedora Geral de Polícia

Civil.

POLÍCIA MILITAR

DIÁRIA

NÚMERO DE PUBLICAÇÃO: 137805

PORTARIA: 1186-DF

Objetivo: A fim de realizar fiscalização administrativa no Comando de Policiamento Regional VI

Fundamento Legal: Lei nº 5.119/84

Origem: BELÉM/PA - BRASIL

Destino(s):

Paragominas/PA - Brasil<br

Servidor(es):

0291737/José Maria Soares Mendonça (SUB TEN PM) / 3.0 diárias (Completa) / de 02/07/2010 a 05/07/2010

0291737/José Maria Soares Mendonça (SUB TEN PM) / 3.0 diárias (Completa) / de 09/07/2010 a 12/07/2010

0291737/José Maria Soares Mendonça (SUB TEN PM) / 4.0 diárias (Completa) / de 16/07/2010 a 20/07/2010<br

Ordenador: Augusto Emanuel Cardoso Leitão

DIÁRIA

NÚMERO DE PUBLICAÇÃO: 137789

PORTARIA: 1004-DF

Objetivo: A fim de realizarem levantamento técnico da base do PEFRON

Fundamento Legal: Lei nº 5.119/84

Origem: BELÉM/PA - BRASIL

Destino(s):

Breves/PA - Brasil<br

Servidor(es):

5563569/Adriana Pereira Nacif (CAP PM) / 3.0 diárias (Completa) / de 14/05/2010 a 17/05/2010

5021014/Marcos Machado Eismann (CEL PM) / 3.0 diárias (Completa) / de 14/05/2010 a 17/05/2010

3387577/Raimundo Sergio Marques Dias (MAJ PM) / 3.0 diárias (Completa) / de 14/05/2010 a 17/05/2010<br

Ordenador: Augusto Emanuel Cardoso Leitão

DIÁRIA

NÚMERO DE PUBLICAÇÃO: 137793

PORTARIA: 1039-DF

Objetivo: A fim de ministrar instrução no CAC/2010

Fundamento Legal: Lei nº 5.119/84

Origem: BELÉM/PA - BRASIL

Destino(s):

Soure/PA - Brasil<br

Servidor(es):

5615810/Raimundo Sergio Marques Dias (MAJ PM) / 3.0 diárias (Completa) / de 24/05/2010 a 27/05/2010<br

Ordenador: Augusto Emanuel Cardoso Leitão

SUPRIMENTO DE FUNDO

NÚMERO DE PUBLICAÇÃO: 137738

PORTARIA: 976-DF

Prazo para Aplicação (em dias): 30

Prazo para Prestação de Contas (em dias): 30

Servidor: ROSENILDO MODESTO LIMA

Cargo: MAJ PM OF 9º CIPM

Matrícula Funcional: 5280796

Recurso(s):

Programa de Trabalho Fonte do Recurso	Natureza da Despesa	Valor
06181118425890000	0101000000	339030
500.00		

Ordenador: Augusto Emanuel Cardoso Leitão

SUPRIMENTO DE FUNDO

NÚMERO DE PUBLICAÇÃO: 137742

PORTARIA: 977-DF

Prazo para Aplicação (em dias): 30

Prazo para Prestação de Contas (em dias): 30

Servidor: FERNANDO LUIS OERAS CARNEIRO

Cargo: MAJ PM OF BPGDA

Matrícula Funcional: 5280796

Recurso(s):

Programa de Trabalho Fonte do Recurso	Natureza da Despesa	Valor
06181118425890000	0101000000	339030
500.00		

Ordenador: Augusto Emanuel Cardoso Leitão

Matrícula Funcional: 5584930

Recurso(s):

Programa de Trabalho Fonte do Recurso	Natureza da Despesa	Valor
06181118425890000	0101000000	339030
500.00		

Ordenador: Augusto Emanuel Cardoso Leitão

SUPRIMENTO DE FUNDO

NÚMERO DE PUBLICAÇÃO: 137744

PORTARIA: 978-DF

Prazo para Aplicação (em dias): 30

Prazo para Prestação de Contas (em dias): 30

Servidor: LUIZ CARLOS RAYOL DE OLIVEIRA

Cargo: MAJ PM OF CG

Matrícula Funcional: 5264189

Recurso(s):

Programa de Trabalho Fonte do Recurso	Natureza da Despesa	Valor
06181118425890000	0101000000	339030
600.00		

Ordenador: Augusto Emanuel Cardoso Leitão

SUPRIMENTO DE FUNDO

NÚMERO DE PUBLICAÇÃO: 137746

PORTARIA: 979-DF

Prazo para Aplicação (em dias): 30

Prazo para Prestação de Contas (em dias): 30

Servidor: RONALDO CESAR PERDIGÃO DE MORAES

Cargo: CAP PM OF CG

Matrícula Funcional: 58244435

Recurso(s):

Programa de Trabalho Fonte do Recurso	Natureza da Despesa	Valor
06181118425890000	0101000000	339030
600.00		

Ordenador: Augusto Emanuel Cardoso Leitão

SUPRIMENTO DE FUNDO

NÚMERO DE PUBLICAÇÃO: 137747

PORTARIA: 980-DF

Prazo para Aplicação (em dias): 30

Prazo para Prestação de Contas (em dias): 30

Servidor: VALDENE DAS GRAÇAS SANTOS LOBÃO

Cargo: CAP PM OF CG

Matrícula Funcional: 5675065

Recurso(s):

Programa de Trabalho Fonte do Recurso	Natureza da Despesa	Valor
06181118425890000	0101000000	339030
600.00		

Ordenador: Augusto Emanuel Cardoso Leitão

SUPRIMENTO DE FUNDO

NÚMERO DE PUBLICAÇÃO: 137749

PORTARIA: 981-DF

Prazo para Aplicação (em dias): 30

Prazo para Prestação de Contas (em dias): 30

Servidor: SANDRA MARIA LIMA DA SILVA

Cargo: SGT PM GRAD CG

Matrícula Funcional: 5164958

Recurso(s):

Programa de Trabalho Fonte do Recurso	Natureza da Despesa	Valor
06181118425890000	0101000000	339030
600.00		

Ordenador: Augusto Emanuel Cardoso Leitão

SUPRIMENTO DE FUNDO

NÚMERO DE PUBLICAÇÃO: 137757

PORTARIA: 983-DF

Prazo para Aplicação (em dias): 30

Prazo para Prestação de Contas (em dias): 30

Servidor: MARCIO RAIOL DA SILVA

Cargo: MAJ PM OF CPRM

Matrícula Funcional: 5184290

Recurso(s):

Programa de Trabalho Fonte do Recurso	Natureza da Despesa	Valor
06181118425890000	0101000000	339030
300.00		

Ordenador: Augusto Emanuel Cardoso Leitão

SUPRIMENTO DE FUNDO

NÚMERO DE PUBLICAÇÃO: 137753

PORTARIA: 982-DF

Prazo para Aplicação (em dias): 30

Prazo para Prestação de Contas (em dias): 30

Servidor: MARCIO RAIOL DA SILVA

Cargo: MAJ PM OF CPRM

Matrícula Funcional: 5184290

Recurso(s):

Programa de Trabalho Fonte do Recurso	Natureza da Despesa	Valor
06181118425890000	0101000000	339030
300.00		

Ordenador: Augusto Emanuel Cardoso Leitão

Servidor: ROSENIRES COSTA E SILVA FERREIRA

Cargo: MAJ PM OF LAD

Matrícula Funcional: 5157803

Recurso(s):

Programa de Trabalho Fonte do Recurso	Natureza da Despesa	Valor
06181118425890000	0101000000	339030
200.00		

Ordenador: Augusto Emanuel Cardoso Leitão

DIÁRIA

NÚMERO DE PUBLICAÇÃO: 137875

PORTARIA: 1189-DF

Objetivo: A fim de participar de instrução de IPM

Fundamento Legal: Lei nº 5.119/84

Origem: CASTANHAL/PA - BRASIL

Destino(s):

Bujaru/PA - Brasil<br

Servidor(es):

5755700/Getúlio Candido Rocha Júnior (CAP PM) / 5.0 diárias (Completa) / de 19/07/2010 a 24/07/2010

5755700/Getúlio Candido Rocha Júnior (CAP PM) / 5.0 diárias (Completa) / de 26/07/2010 a 31/07/2010

5199972/Oberdan Raimundo Teixeira Castro (SGT PM) / 5.0 diárias (Completa) / de 19/07/2010 a 24/07/2010

5199972/Oberdan Raimundo Teixeira Castro (SGT PM) / 5.0 diárias (Completa) / de 26/07/2010 a 31/07/2010<br

Ordenador: Augusto Emanuel Cardoso Leitão

DIÁRIA

NÚMERO DE PUBLICAÇÃO: 137861

PORTARIA: 1187-DF

Objetivo: A fim de realizarem fiscalização administrativa no

Comando de Policiamento Regional VI

Fundamento Legal: Lei nº 5.119/84

Origem: BELÉM/PA - BRASIL

Destino(s):

Paragominas/PA - Brasil<br

Servidor(es):

5330025/Eder Ricardo Araújo de Lima (CB PM) / 5.0 diárias (Completa) / de 02/07/2010 a 07/07/2010

5330025/Eder Ricardo Araújo de Lima (CB PM) / 5.0 diárias (Completa) / de 09/07/2010 a 14/07/2010

5330025/Eder Ricardo Araújo de Lima (CB PM) / 5.0 diárias (Completa) / de 16/07/2010 a 21/07/2010

3348865/Emanuel Gonçalves de Lima (CEL PM) / 5.0 diárias (Completa) / de 02/07/2010 a 07/07/2010

3348865/Emanuel Gonçalves de Lima (CEL PM) / 5.0 diárias (Completa) / de 09/07/2010 a 14/07/2010

3348865/Emanuel Gonçalves de Lima (CEL PM) / 5.0 diárias (Completa) / de 16/07/2010 a 21/07/2010

3386554/Francisco Assis da Silva (CB PM) / 5.0 diárias (Completa) / de 02/07/2010 a 07/07/2010

3386554/Francisco Assis da Silva (CB PM) / 5.0 diárias (Completa) / de 09/07/2010 a 14/07/2010

3386554/Francisco Assis da Silva (CB PM) / 5.0 diárias (Completa) / de 16/07/2010 a 21/07/2010

5386675/Ronald Ferreira Lima (CB PM) / 5.0 diárias (Completa) / de 02/07/2010 a 07/07/2010

5386675/Ronald Ferreira Lima (CB PM) / 5.0 diárias (Completa) / de 09/07/2010 a 14/07/2010

5386675/Ronald Ferreira Lima (CB PM) / 5.0 diárias (Completa) / de 16/07/2010 a 21/07/2010<br

Ordenador: Augusto Emanuel Cardoso Leitão

DIÁRIA

NÚMERO DE PUBLICAÇÃO: 137865

PORTARIA: 1188-DF

Objetivo: A fim de participar da 2ª etapa do levantamento de

estudos na PM ESP de Policiamento Comunitário

Fundamento Legal: Lei nº 5.119/84

Origem: TUCURUÍ/PA - BRASIL

Destino(s):

São Paulo/SP - Brasil<br

Servidor(es):

3379612/Marco Antonio Souza Machado (CEL PM) / 15.0 diárias (Completa) / de 03/07/2010 a 22/07/2010<br

Ordenador: Augusto Emanuel Cardoso Leitão

DIÁRIA**NÚMERO DE PUBLICAÇÃO: 137982****PORTARIA: 1193-DF**

Objetivo: A fim de fazer a proteção policial da defensora de Direitos Humanos

Fundamento Legal: Lei nº 5.119/84

Origem: MARABÁ/PA - BRASIL

Destino(s):

Rondon do Pará/PA - Brasil<br

Servidor(es):

5203473/Amos Alves Costa (CB PM) / 15.0 diárias (Completa) / de 01/06/2010 a 15/06/2010<br

Ordenador: Augusto Emanuel Cardoso Leitão

DIÁRIA**NÚMERO DE PUBLICAÇÃO: 137931****PORTARIA: 1191-DF**

Objetivo: A fim de tratar de assuntos administrativos junto às Diretorias de Finanças

Fundamento Legal: Lei nº 5.119/84

Origem: REDENÇÃO/PA - BRASIL

Destino(s):

Belém/PA - Brasil<br

Servidor(es):

3394506/Claudio Ricardo Lima Julio (TEN CEL PM) / 3.0 diárias (Completa) / de 29/06/2010 a 02/07/2010

57682217/Hudson Nunes e Silva (CB PM) / 3.0 diárias (Completa) / de 29/06/2010 a 02/07/2010<br

Ordenador: Augusto Emanuel Cardoso Leitão

DIÁRIA**NÚMERO DE PUBLICAÇÃO: 137912****PORTARIA: 1190-DF**

Objetivo: A fim de realizarem visitas e Inspeções nas Casas Penais e Comarcas

Fundamento Legal: Lei nº 5.119/84

Origem: BELÉM/PA - BRASIL

Destino(s):

Capanema, Traquateua, Bragança e Viseu/PA - Brasil<br

Servidor(es):

3406342/Fabio Luiz Viana (CEL PM) / 6.0 diárias (Completa) / de 04/07/2010 a 10/07/2010

5386926/Marcio Brito Guimaraes (SGT PM) / 6.0 diárias (Completa) / de 04/07/2010 a 10/07/2010<br

Ordenador: Augusto Emanuel Cardoso Leitão

DIÁRIA**NÚMERO DE PUBLICAÇÃO: 138129****PORTARIA: 1203-DF**

Objetivo: A fim de atender chamado do Tribunal de Justiça do Estado

Fundamento Legal: Lei nº 5.119/84

Origem: CONCEIÇÃO DO ARAGUAIA/PA - BRASIL

Destino(s):

Belém/PA - Brasil<br

Servidor(es):

5588855/José Alberto da Silva Almeida (SGT PM) / 2.0 diárias (Completa) / de 23/06/2010 a 25/06/2010<br

Ordenador: Augusto Emanuel Cardoso Leitão

DIÁRIA**NÚMERO DE PUBLICAÇÃO: 138134****PORTARIA: 1204-DF**

Objetivo: A fim de dar apoio aos agentes prisionais na condução de presos de Justiça

Fundamento Legal: Lei nº 5.119/84

Origem: REDENÇÃO/PA - BRASIL

Destino(s):

Xinguara/PA - Brasil<br

Servidor(es):

5765072/Francisco Pereira Resende (CB PM) / 1.0 diárias (Alimentação) / de 23/05/2010 a 23/05/2010<br

Ordenador: Augusto Emanuel Cardoso Leitão

DIÁRIA**NÚMERO DE PUBLICAÇÃO: 138141****PORTARIA: 1205-DF**

Objetivo: A fim de realizarem escolta de presos de Justiça para serem ouvidos em audiência na Comarca do município de

Xinguara

Fundamento Legal: Lei nº 5.119/84

Origem: REDENÇÃO/PA - BRASIL

Destino(s):

Xinguara/PA - Brasil<br

Servidor(es):

54193463/Auriscenilson Gil de Araújo (SD PM) / 1.0 diárias (Alimentação) / de 25/05/2010 a 25/05/2010

5407621/dione Barbosa Miranda (CB PM) / 1.0 diárias (Alimentação) / de 25/05/2010 a 25/05/2010

5732913/Paulo Ronaldo Araújo Gama (CB PM) / 1.0 diárias (Alimentação) / de 25/05/2010 a 25/05/2010<br

Ordenador: Augusto Emanuel Cardoso Leitão

DIÁRIA**NÚMERO DE PUBLICAÇÃO: 138124****PORTARIA: 1202-DF**

Objetivo: A fim de ser ouvido em juízo na condição de testemunha arrolada pelo Poder Judiciário

Fundamento Legal: Lei nº 5.119/84

Origem: REDENÇÃO/PA - BRASIL

Destino(s):

Santana do Araguaia/PA - Brasil<br

Servidor(es):

7009356/Miguel Arcanjo de Moraes (CB PM) / 1.0 diárias (Completa) / de 12/05/2010 a 13/05/2010<br

Ordenador: Augusto Emanuel Cardoso Leitão

DIÁRIA**NÚMERO DE PUBLICAÇÃO: 138120****PORTARIA: 1200-DF**

Objetivo: A fim de ser como acusado em audiência da ação Penal de Homicídio

Fundamento Legal: Lei nº 5.119/84

Origem: SÃO FÉLIX DO XINGU/PA - BRASIL

Destino(s):

Conceição do Araguaia/PA - Brasil<br

Servidor(es):

5403014/Moacir Arruda Vila Nova (CB PM) / 2.0 diárias (Completa) / de 19/05/2010 a 21/05/2010<br

Ordenador: Augusto Emanuel Cardoso Leitão

DIÁRIA**NÚMERO DE PUBLICAÇÃO: 138121****PORTARIA: 1201-DF**

Objetivo: A fim de realizar diligências na condição de Encarregado de Sindicância

Fundamento Legal: Lei nº 5.119/84

Origem: CONCEIÇÃO DO ARAGUAIA/PA - BRASIL

Destino(s):

Santa Maria das Barreiras/PA - Brasil<br

Servidor(es):

519636/Almerindo Lima de Souza (TEN PM) / 1.0 diárias (Alimentação) / de 12/05/2010 a 13/05/2010<br

Ordenador: Augusto Emanuel Cardoso Leitão

DIÁRIA**NÚMERO DE PUBLICAÇÃO: 138101****PORTARIA: 1198-DF**

Objetivo: A fim de atender chamado da Justiça

Fundamento Legal: Lei nº 5.119/84

Origem: URUARÁ/PA - BRASIL

Destino(s):

Altamira/PA - Brasil<br

Servidor(es):

54195365/Rivaldo Cardoso dos Santos (SD PM) / 1.0 diárias (Completa) / de 30/06/2010 a 01/07/2010<br

Ordenador: Augusto Emanuel Cardoso Leitão

DIÁRIA**NÚMERO DE PUBLICAÇÃO: 138107****PORTARIA: 1199-DF**

Objetivo: A fim de ser inquirido como testemunha nos Autos de PAD

Fundamento Legal: Lei nº 5.119/84

Origem: SÃO FÉLIX DO XINGU/PA - BRASIL

Destino(s):

Belém/PA - Brasil<br

Servidor(es):

3392740/José Maria Cicero da Silva (SGT PM) / 2.0 diárias (Completa) / de 20/05/2010 a 22/05/2010<br

Ordenador: Augusto Emanuel Cardoso Leitão

DIÁRIA**NÚMERO DE PUBLICAÇÃO: 138094****PORTARIA: 1197-DF**

Objetivo: A fim de realizarem escolta de menor para a FUNCAP/Santarém

Fundamento Legal: Lei nº 5.119/84

Origem: ALTAMIRA/PA - BRASIL

Destino(s):

Santarém/PA - Brasil<br

Servidor(es):

57198370/Mauricio Santos Selestino (SD PM) / 1.0 diárias (Alimentação) / de 25/06/2010 a 26/06/2010

5578469/Valdemir Tavares da Silva (SGT PM) / 1.0 diárias (Alimentação) / de 25/06/2010 a 26/06/2010<br

Ordenador: Augusto Emanuel Cardoso Leitão

Comissão Permanente de Controle Interno

NÚMERO DE PUBLICAÇÃO: 138011**PORTARIA Nº 001/2010 – CPCI**

O Comandante Geral da Polícia Militar do Pará, usando das atribuições que lhe são conferidas por Lei, e Considerando o disposto na Portaria nº 086, de 11 DEZ 2000, da Auditoria Geral do Estado, que regulamenta a operacionalidade do módulo AUDICOM do SIAFEM/PA, instituído pelo Decreto nº 1783/96, para fins de instrução e organização dos processos de prestação de contas da Administração Pública Direta, Autárquica e Fundacional do Estado do Pará;

Resolve:

Art. 1º – Exonerar da função de Agente Público de Controle a CAP QOPM RG 24950 **ADRIANA** PEREIRA NACIF, CB PM RG 13431 **EDUARDA** ARAÚJO JARDIM ALVES e a Srª. LÚCIA DE FÁTIMA MOYSÉS DOS SANTOS.

Art. 2º – Nomear para a função de Agente Público de Controle o CAP QOPM RG 18326 **LUIS ANDRÉ** MENEZES DE SOUZA.

Art. 3º – O Agente Público de Controle, para fins de fiscalização, orientação hierárquica e operacional, fica subordinado ao Presidente da Comissão Permanente de Controle Interno, devendo seus trabalhos serem executados nas dependências da referida comissão.

Art. 4º – Esta Portaria entrará em vigor na data de sua publicação. Registre-se, publique-se e cumpra-se.

Belém-PA, 26 de julho de 2010.

EDVALDO JOSÉ CUNHA **SARMANHO** – CEL QOPM

Comandante Geral da PMPA, em exercício

DIÁRIA**NÚMERO DE PUBLICAÇÃO: 137995****PORTARIA: 1194-DF**

Objetivo: A fim de fazer a proteção policial da defensora de direitos humanos

Fundamento Legal: Lei nº 5.119/84

Origem: MARABÁ/PA - BRASIL

Destino(s):

Rondon/PA - Brasil<br

Servidor(es):

5577616/Manoel de Oliveira Servalo (CB PM) / 15.0 diárias (Completa) / de 16/06/2010 a 30/06/2010<br

Ordenador: Augusto Emanuel Cardoso Leitão

CONVÊNIO**NÚMERO DE PUBLICAÇÃO: 138327****CONVÊNIO: 3/2010**

Objeto: Referente a primeira etapa, exame intelectual, do processo seletivo interno ao Curso de Formação de Sargentos PM/2010 (CFS2010), a ser aplicado aos Policiais Militares candidatos ao curso.

Valor Total: 38.200,00

Assinatura: 01/05/2010

Vigência: 01/05/2010 a 31/12/2010

Orçamento:

Programa de Trabalho Natureza da Despesa Fonte do Recurso

Origem do Recurso

06128121147260000 339036 0101000000 Estadual
Partes:
Beneficiário ente Público: 0000
Concedente: 0000
Ordenador: Augusto Emanuel Cardoso Leitão

DIÁRIA

NÚMERO DE PUBLICAÇÃO: 138218
PORTARIA: 1210-DF

Objetivo: A fim de atender chamado da Justiça
Fundamento Legal: Lei nº 5.119/84
Origem: BELÉM/PA - BRASIL
Destino(s):
Currallinho/PA - Brasil<br
Servidor(es):
5673097/Humberto Conceição da Fonseca (CB PM) / 3.0 diárias (Completa) / de 11/05/2010 a 13/05/2010<br
Ordenador: Augusto Emanuel Cardoso Leitão

DIÁRIA

NÚMERO DE PUBLICAÇÃO: 138210
PORTARIA: 1195-DF

Objetivo: A fim de realizarem visita técnica para policiais militares inscritos no Programa Credcasa
Fundamento Legal: Lei nº 5.119/84
Origem: BELÉM/PA - BRASIL
Destino(s):
Barcarena, Castanhal e Mosqueiro/PA - Brasil<br
Servidor(es):
5414610/Rosa de Fatima Fampa de Souza (MAJ PM) / 2.0 diárias (Alimentação) / de 25/08/2010 a 26/08/2010
5034825/Wania Dourado Torres (MAJ PM) / 1.0 diárias (Alimentação) / de 25/08/2010 a 26/08/2010<br
Ordenador: Augusto Emanuel Cardoso Leitão

HOMOLOGAÇÃO

NÚMERO DE PUBLICAÇÃO: 138207
HOMOLOGAÇÃO

O Comandante Geral da Polícia Militar do Pará, no uso de suas atribuições legais, considerando os autos do Processo Licitatório na modalidade **Pregão Eletrônico nº 011/2010 – CPL/PMPA**, que tem por objeto a **“CONTRATAÇÃO DE EMPRESA ESPECIALIZADA PARA FORNECIMENTO DE MÓDULO DE RASTREAMENTO VEICULAR COM SISTEMA INFORMATIZADO, COM INSTALAÇÃO”** e considerando o disposto no art. 5º, inciso IV, da Lei estadual nº 6.474/02 combinado com o art. 9º, inc. V do Decreto Estadual nº 2.069/06, **RESOLVE:**

01 – Homologar a decisão adotada pelo Pregoeiro da PMPA, designado através da Portaria nº 003/2010 - CPL/PMPA de 23/03/10, no sentido de adjudicar a proposta de preços apresentada pela empresa **RADIONET LTDA**, de acordo com os valores constantes no referido processo.

02 – Remeter o processo licitatório à Diretoria de Apoio Logístico da corporação, a fim de que seja providenciada a assinatura do contrato e emissão da respectiva nota de empenho.

REGISTRE-SE, PUBLIQUE-SE E CUMPRA-SE.

Quartel em Belém – PA, 29 de julho de 2010.

EDVALDO JOSÉ CUNHA SARMAHO - CEL QOPM
COMANDANTE GERAL DA PMPA EM EXERCÍCIO
DIÁRIA

NÚMERO DE PUBLICAÇÃO: 138201
ERRATA DA PUBLICAÇÃO Nº 106787
PORTARIA: 536-DF

Objetivo: A fim de realizar diligências para apurar objeto de PADS
Fundamento Legal: Lei nº 5.119/84
Origem: SANTARÉM NOVO/PA - BRASIL
Destino(s):
Belém e Salinópolis/PA - Brasil<br
Servidor(es):
3382621/Paulo Saldanha Pereira (SGT PM) / 3.0 diárias (Alimentação) / de 20/03/2010 a 23/03/2010<br
Ordenador: LUIZ DÁRIO DA SILVA TEIXEIRA
COMISSÃO PERMANENTE DE LICITAÇÃO - HOMOLOGAÇÃO

NÚMERO DE PUBLICAÇÃO: 138214
HOMOLOGAÇÃO

O Comandante Geral da Polícia Militar do Pará, no uso de suas atribuições legais, considerando os autos do Processo Licitatório na modalidade **Pregão Eletrônico nº 010/2010 – CPL/PMPA**, que tem por objeto a **“CONTRATAÇÃO DE EMPRESA ESPECIALIZADA PARA FORNECIMENTO DE GENÊROS ALIMENTÍCIOS E HORTIFRUTIGRANJEIROS, DE FORMA PARCELADA E COM ENTREGA NAS DIVERSAS UNIDADES DA PMPA – CAPITAL E INTERIOR”** e considerando o disposto no art. 5º, inciso IV, da Lei estadual nº 6.474/02 combinado com o art. 9º, inc. V do Decreto Estadual nº 2.069/06, **RESOLVE:**

01 – Homologar a decisão adotada pelo Pregoeiro da PMPA, designado através da Portaria nº 003/2010 - CPL/PMPA de 23/03/10, no sentido de adjudicar as propostas de preços apresentadas pelas empresas **PARA VENDAS SERVIÇOS E COMÉRCIO DE GENÊROS ALIMENTÍCIOS (LOTE I) e DISTRIBUIDORA TOTAL LTDA (LOTE II)**, de acordo com os valores constantes no referido processo.

02 – Remeter o processo licitatório à Diretoria de Apoio Logístico da corporação, a fim de que seja providenciada a assinatura do contrato e emissão da respectiva nota de empenho.

REGISTRE-SE, PUBLIQUE-SE E CUMPRA-SE.

Quartel em Belém – PA, 29 de julho de 2010.

EDVALDO JOSÉ CUNHA SARMAHO - CEL QOPM
COMANDANTE GERAL DA PMPA EM EXERCÍCIO
DIÁRIA

NÚMERO DE PUBLICAÇÃO: 138215
PORTARIA: 1209-DF

Objetivo: A fim de atender chamado da Justiça
Fundamento Legal: Lei nº 5.119/84
Origem: ITAITUBA/PA - BRASIL

Destino(s):
Jacareacanga/PA - Brasil<br
Servidor(es):

5731763/José Mendonça Barroso Filho (SGT PM) / 3.0 diárias (Alimentação) / de 17/06/2010 a 20/06/2010<br
Ordenador: Augusto Emanuel Cardoso Leitão

DIÁRIA

NÚMERO DE PUBLICAÇÃO: 138190
PORTARIA: 1207-DF

Objetivo: A fim de atender chamado da Justiça
Fundamento Legal: Lei nº 5.119/84
Origem: ITAITUBA/PA - BRASIL

Destino(s):
Jacareacanga/PA - Brasil<br
Servidor(es):

5263751/Adailson Brito Alves (SGT PM) / 3.0 diárias (Alimentação) / de 17/06/2010 a 20/06/2010
5731887/Idalersson Leal da Ressurreição (CB PM) / 3.0 diárias (Alimentação) / de 17/06/2010 a 20/06/2010
5731879/Ibson Assunção da Silva (CB PM) / 3.0 diárias (Alimentação) / de 17/06/2010 a 20/06/2010<br
Ordenador: Augusto Emanuel Cardoso Leitão

DIÁRIA

NÚMERO DE PUBLICAÇÃO: 138199
ERRATA DA PUBLICAÇÃO Nº 107729
PORTARIA: 545-DF

Objetivo: A fim de atender chamado da Justiça
Fundamento Legal: Lei nº 5.119/84
Origem: ALTAMIRA/PA - BRASIL

Destino(s):
Belém/PA - Brasil<br
Servidor(es):

5632196/Sergio Ferreira Marinho (SGT PM) / 3.0 diárias (Alimentação) / de 14/03/2010 a 17/03/2010<br
Ordenador: LUIZ DÁRIO DA SILVA TEIXEIRA

DIÁRIA

NÚMERO DE PUBLICAÇÃO: 138194
PORTARIA: 1208-DF

Objetivo: A fim de realizar escolta de preso de Justiça
Fundamento Legal: Lei nº 5.119/84
Origem: ITAITUBA/PA - BRASIL

Destino(s):

Santarém/PA - Brasil<br

Servidor(es):

5574307/José Vilmar Sousa da Silva (CB PM) / 2.0 diárias (Alimentação) / de 24/05/2010 a 26/05/2010<br

Ordenador: Augusto Emanuel Cardoso Leitão

CORPO DE BOMBEIROS MILITAR DO ESTADO DO PARÁ

DIÁRIA

NÚMERO DE PUBLICAÇÃO: 137898
ERRATA DA PUBLICAÇÃO Nº 137471
PORTARIA: 207/2010

Objetivo: Realizar manutenção nas lanchas por ocasião da Operação Veraneio 2010.

Fundamento Legal: Lei nº 5.119 de 16/05/1984. Decreto Estadual nº 2.539, de 20/05/1994 e Portaria nº 419 de 11/07/2007 - SEAD.

Origem: BELÉM/PA - BRASIL

Destino(s):

Abetetuba/PA - Brasil

Altamira/PA - Brasil

Barcarena/PA - Brasil

Breves/PA - Brasil

Cametá/PA - Brasil

Castanhal/PA - Brasil

Mosqueiro/PA - Brasil

Salinópolis/PA - Brasil<br

Servidor(es):

5037549/"CLEINALDO DOS SANTOS PIQUET" ("SGT") / 1.0 diárias (Alimentação) / de 30/06/2010 a 30/06/2010

5037549/"CLEINALDO DOS SANTOS PIQUET" ("SGT") / 11.0 diárias (Alimentação) / de 02/07/2010 a 12/07/2010

5037549/"CLEINALDO DOS SANTOS PIQUET" ("SGT") / 6.0 diárias (Alimentação) / de 13/07/2010 a 18/07/2010

5037549/"CLEINALDO DOS SANTOS PIQUET" ("SGT") / 3.0 diárias (Alimentação) / de 19/07/2010 a 21/07/2010

4965183/"EVANDRO SILVA MILITÃO" ("SGT") / 1.0 diárias (Alimentação) / de 30/06/2010 a 30/06/2010

4965183/"EVANDRO SILVA MILITÃO" ("SGT") / 11.0 diárias (Alimentação) / de 02/07/2010 a 12/07/2010

4965183/"EVANDRO SILVA MILITÃO" ("SGT") / 6.0 diárias (Alimentação) / de 13/07/2010 a 18/07/2010

4965183/"EVANDRO SILVA MILITÃO" ("SGT") / 3.0 diárias (Alimentação) / de 19/07/2010 a 21/07/2010

2664696/"LUCIVAL SANTOS LIMA" ("SGT") / 1.0 diárias (Alimentação) / de 30/06/2010 a 30/06/2010

2664696/"LUCIVAL SANTOS LIMA" ("SGT") / 11.0 diárias (Alimentação) / de 02/07/2010 a 12/07/2010

2664696/"LUCIVAL SANTOS LIMA" ("SGT") / 6.0 diárias (Alimentação) / de 13/07/2010 a 18/07/2010

2664696/"LUCIVAL SANTOS LIMA" ("SGT") / 3.0 diárias (Alimentação) / de 19/07/2010 a 21/07/2010<br

Ordenador: Paulo Gerson Novaes de Almeida

AVISO DE LICITAÇÃO

NÚMERO DE PUBLICAÇÃO: 137825
MODALIDADE: TOMADA DE PREÇOS

Número: 207/2010

Objeto: CONTRATAÇÃO DE EMPRESA ESPECIALIZADA EM ENGENHARIA CIVIL PARA A CONSTRUÇÃO DO PRÉDIO DO CENTRO DE ATIVIDADES TÉCNICAS (CAT) DO CBMPA.

Entrega do Edital: Site: www.compraspara.pa.gov.br

Responsável pelo certame: Roger Ney Lobo Texeira

Local de Abertura: Corpo de Bombeiros,sala da CPL,av. Julio Cezar nº3000

Data da Abertura: 24/08/2010

Hora da Abertura: 09:00

Orçamento:

Programa de Trabalho Natureza da Despesa Fonte do Recurso

Origem do Recurso

06181118425890000 449051 0101000000 Estadual

Ordenador: Paulo Gerson Novaes de Almeida

Executivo 4

SEXTA-FEIRA, 30 DE JULHO DE 2010

SECRETARIA DE ESTADO DE SEGURANÇA PÚBLICA

SUPERINTENDÊNCIA DO SISTEMA PENITENCIÁRIO DO ESTADO DO PARÁ

DIÁRIA

NÚMERO DE PUBLICAÇÃO: 137832

PORTARIA: 1180/2010

Objetivo: escaltar interna a fim de participar de audiência na Comarca de Concórdia do Pará/PA

Fundamento Legal: Art. 145, da Lei nº 5.810, de 24/01/1994

Origem: ANANINDEUA/PA - BRASIL

Destino(s):

CONCÓRDIA DO PARÁ/PA - Brasil<br

Servidor(es):

57210838/JOÃO GRIPPA (MOTORISTA) / 0.5 diárias (Completa) / de 22/06/2010 a 22/06/2010

5847931/MARIA CELESTE CARDOSO PINHEIRO (AGENTE PRISIONAL) / 0.5 diárias (Completa) / de 22/06/2010 a 22/06/2010<br

Ordenador: JOSE GUILHERME MARQUES TAVARES

DIÁRIA

NÚMERO DE PUBLICAÇÃO: 137814

PORTARIA: 1179/2010

Objetivo: escaltar internos a fim de participarem de audiência de Instrução e Julgamento na Comarca de Marapanim/PA

Fundamento Legal: Art. 145, da Lei nº 5.810, de 24/01/1994

Origem: CASTANHAL/PA - BRASIL

Destino(s):

MARAPANIM/PA - Brasil<br

Servidor(es):

8400734/EDILBERTO GOMES DA CUNHA (MOTORISTA) / 0.5 diárias (Completa) / de 20/05/2010 a 20/05/2010

57203181/NEY CAMPOS DA SILVA (AGENTE PRISIONAL) / 0.5 diárias (Completa) / de 20/05/2010 a 20/05/2010

54188207/SIDNE VILA NOVA MONTEIRO JUNIOR (AGENTE PRISIONAL) / 0.5 diárias (Completa) / de 20/05/2010 a 20/05/2010<br

Ordenador: JOSE GUILHERME MARQUES TAVARES

DIÁRIA

NÚMERO DE PUBLICAÇÃO: 137791

PORTARIA: 1177/2010

Objetivo: escaltar interno a fim se ser submetido à Tratamento de Saúde Fora do Domicílio, no Município de Santarém/PA

Fundamento Legal: Art. 145, da Lei nº 5.810, de 24/01/1994

Origem: ITAITUBA/PA - BRASIL

Destino(s):

SANTARÉM/PA - Brasil<br

Servidor(es):

5827507/RONDINELLY ALEX ARAÚJO BARRETO (AGENTE PRISIONAL) / 2.5 diárias (Completa) / de 29/06/2010 a 01/07/2010

54191078/WILIAN DANIEL BERTINI (AGENTE PRISIONAL) / 2.5 diárias (Completa) / de 29/06/2010 a 01/07/2010<br

Ordenador: JOSE GUILHERME MARQUES TAVARES

DIÁRIA

NÚMERO DE PUBLICAÇÃO: 137937

PORTARIA: 1184/2010

Objetivo: escaltar interno a fim de participar de audiência de Instrução e Julgamento na Comarca de Santarém/PA

Fundamento Legal: Art. 145, da Lei nº 5.810, de 24/01/1994

Origem: AMERICANO/PA - BRASIL

Destino(s):

SANTARÉM/PA - Brasil<br

Servidor(es):

5614740/MAURO MOREIRA MATOS (DIRETOR) / 4.5 diárias (Completa) / de 07/06/2010 a 11/06/2010

5797969/PEDRO GILBERTO COSTA COUTINHO (AGENTE PRISIONAL) / 4.5 diárias (Completa) / de 07/06/2010 a 11/06/2010<br

Ordenador: JOSE GUILHERME MARQUES TAVARES

PORTARIAS

NÚMERO DE PUBLICAÇÃO: 137975

PORTARIA Nº 921/2010- GAB. SUSIPE

BELÉM/PA, 29 DE JULHO DE 2010.

O SUPERINTENDENTE DO SISTEMA PENITENCIÁRIO DO ESTADO DO PARÁ, no uso de suas atribuições legais etc.

CONSIDERANDO o disposto no Art. 68, da Lei Federal nº 8.666/93.

RESOLVE:

I - Designar o servidor PEDRO FERNANDO CARVALHÃES GOUVEIA, matricula 57231184, como fiscal do Contrato Administrativo nº 032/2008/SUSIPE, cujo objeto é o fornecimento de uniformes para os internos da SUSIPE, celebrado entre a Associação Pólo Produtivo Pará e a Superintendência do Sistema Penitenciário do Estado do Pará - SUSIPE.

II - Deliberar que o servidor atue em conformidade com o estabelecido no dispositivo legal mencionado em epígrafe, até a vigência final do referido instrumento.

Dê-se Ciência, Publique-se e Cumpra-se.

JUSTINIANO ALVES JÚNIOR

Superintendente do Sistema Penitenciário do Estado do Pará

PORTARIA Nº 922/2010- GAB. SUSIPE

BELÉM/PA, 29 DE JULHO DE 2010.

O SUPERINTENDENTE DO SISTEMA PENITENCIÁRIO DO ESTADO DO PARÁ, no uso de suas atribuições legais etc.

CONSIDERANDO o disposto no Art. 68, da Lei Federal nº 8.666/93.

RESOLVE:

I - Designar o servidor PEDRO FERNANDO CARVALHÃES GOUVEIA, matricula 57231184, como fiscal do Contrato Administrativo nº 063/2008/SUSIPE, cujo objeto é a aquisição de cadeados para a SUSIPE, celebrado entre a empresa Veneza Comércio e Serviços Ltda e a Superintendência do Sistema Penitenciário do Estado do Pará - SUSIPE.

II - Deliberar que o servidor atue em conformidade com o estabelecido no dispositivo legal mencionado em epígrafe, até a vigência final do referido instrumento.

Dê-se Ciência, Publique-se e Cumpra-se.

JUSTINIANO ALVES JÚNIOR

Superintendente do Sistema Penitenciário do Estado do Pará

PORTARIA Nº 923/2010- GAB. SUSIPE

BELÉM/PA, 29 DE JULHO DE 2010.

O SUPERINTENDENTE DO SISTEMA PENITENCIÁRIO DO ESTADO DO PARÁ, no uso de suas atribuições legais etc.

CONSIDERANDO o disposto no Art. 68, da Lei Federal nº 8.666/93.

RESOLVE:

I - Designar o servidor PEDRO FERNANDO CARVALHÃES GOUVEIA, matricula 57231184, como fiscal do Contrato Administrativo nº 011/2010/SUSIPE, cujo objeto é o serviço de monitoramento eletrônico 24 horas do Almoxarifado Central da SUSIPE, celebrado entre a empresa VIP - Alarmes Monitorados 24 Horas Ltda e a Superintendência do Sistema Penitenciário do Estado do Pará - SUSIPE.

II - Deliberar que o servidor atue em conformidade com o estabelecido no dispositivo legal mencionado em epígrafe, até a vigência final do referido instrumento.

Dê-se Ciência, Publique-se e Cumpra-se.

JUSTINIANO ALVES JÚNIOR

Superintendente do Sistema Penitenciário do Estado do Pará

DIÁRIA

NÚMERO DE PUBLICAÇÃO: 137989

PORTARIA: 1186/2010

Objetivo: escaltar interno a fim de partiipar de audiência de Instrução e Julgamento na Comarca de Breves/PA

Fundamento Legal: Art. 145, da Lei nº 5.810, de 24/01/1994

Origem: MARITUBA/PA - BRASIL

Destino(s):

BREVES/PA - Brasil<br

Servidor(es):

5816386/JOSÉ WELHINGTON COELHO PAES (AGENTE PRISIONAL) / 3.5 diárias (Completa) / de 07/06/2010 a 10/06/2010

5568790/SANDRO ADILSON BAIA TAVARES (AGENTE PRISIONAL) / 3.5 diárias (Completa) / de 07/06/2010 a 10/06/2010<br

Ordenador: JOSE GUILHERME MARQUES TAVARES

PORTARIAS

NÚMERO DE PUBLICAÇÃO: 137965

PORTARIA Nº 918/2010- GAB. SUSIPE

BELÉM/PA, 29 DE JULHO DE 2010.

O SUPERINTENDENTE DO SISTEMA PENITENCIÁRIO DO ESTADO DO PARÁ, no uso de suas atribuições legais etc.

CONSIDERANDO o disposto no Art. 68, da Lei Federal nº 8.666/93.

RESOLVE:

I - Designar o servidor PEDRO FERNANDO CARVALHÃES GOUVEIA, matricula 57231184, como fiscal do Contrato Administrativo nº 013/2010/SUSIPE, cujo objeto é a aquisição de 5.000 garrafões de água mineral para a SUSIPE, celebrado entre a empresa Cristal Comércio Indústria Amazônia Ltda - EPP e a Superintendência do Sistema Penitenciário do Estado do Pará - SUSIPE.

II - Deliberar que o servidor atue em conformidade com o estabelecido no dispositivo legal mencionado em epígrafe, até a vigência final do referido instrumento.

Dê-se Ciência, Publique-se e Cumpra-se.

JUSTINIANO ALVES JÚNIOR

Superintendente do Sistema Penitenciário do Estado do Pará

PORTARIA Nº 919/2010- GAB. SUSIPE

BELÉM/PA, 29 DE JULHO DE 2010.

O SUPERINTENDENTE DO SISTEMA PENITENCIÁRIO DO ESTADO DO PARÁ, no uso de suas atribuições legais etc.

CONSIDERANDO o disposto no Art. 68, da Lei Federal nº 8.666/93.

RESOLVE:

I - Designar o servidor PEDRO FERNANDO CARVALHÃES GOUVEIA, matricula 57231184, como fiscal do Contrato Administrativo nº 044/2009/SUSIPE, cujo objeto é o aluguel do imóvel sito à Av. Senador Lemos, nº 4473, Belém/PA, celebrado entre a empresa M.T. Costa Ltda e a Superintendência do Sistema Penitenciário do Estado do Pará - SUSIPE.

II - Deliberar que o servidor atue em conformidade com o estabelecido no dispositivo legal mencionado em epígrafe, até a vigência final do referido instrumento.

Dê-se Ciência, Publique-se e Cumpra-se.

JUSTINIANO ALVES JÚNIOR

Superintendente do Sistema Penitenciário do Estado do Pará

PORTARIA Nº 920/2010- GAB. SUSIPE

BELÉM/PA, 29 DE JULHO DE 2010.

O SUPERINTENDENTE DO SISTEMA PENITENCIÁRIO DO ESTADO DO PARÁ, no uso de suas atribuições legais etc.

CONSIDERANDO o disposto no Art. 68, da Lei Federal nº 8.666/93.

RESOLVE:

I - Designar o servidor PEDRO FERNANDO CARVALHÃES GOUVEIA, matricula 57231184, como fiscal do Contrato Administrativo nº 159/2007/SUSIPE, cujo objeto é a aquisição de colchões para a SUSIPE, celebrado entre a empresa Fis Comercial Ltda e a Superintendência do Sistema Penitenciário do Estado do Pará - SUSIPE.

II - Deliberar que o servidor atue em conformidade com o estabelecido no dispositivo legal mencionado em epígrafe, até a vigência final do referido instrumento.

Dê-se Ciência, Publique-se e Cumpra-se.

JUSTINIANO ALVES JÚNIOR

Superintendente do Sistema Penitenciário do Estado do Pará

PORTARIAS**NÚMERO DE PUBLICAÇÃO: 137970
PORTARIA Nº 924/2010- GAB. SUSIPE
BELÉM/PA, 29 DE JULHO DE 2010.**

O SUPERINTENDENTE DO SISTEMA PENITENCIÁRIO DO ESTADO DO PARÁ, no uso de suas atribuições legais etc. CONSIDERANDO o disposto no Art. 68, da Lei Federal nº 8.666/93.

RESOLVE:

I - Designar o servidor PEDRO FERNANDO CARVALHÃES GOUVEIA, matrícula 57231184, como fiscal do Contrato Administrativo nº 141/2007/SUSIPE, cujo objeto é a aquisição de medicamentos caninos (Lote I) para as Casas Penais integrantes do Pólo Belém, celebrado entre a empresa Agrosopping Com. E distribuição Ltda e a Superintendência do Sistema Penitenciário do Estado do Pará - SUSIPE.

II - Deliberar que o servidor atue em conformidade com o estabelecido no dispositivo legal mencionado em epígrafe, até a vigência final do referido instrumento.

Dê-se Ciência, Publique-se e Cumpra-se.

JUSTINIANO ALVES JÚNIOR

Superintendente do Sistema Penitenciário do Estado do Pará

**PORTARIA Nº 925/2010- GAB. SUSIPE
BELÉM/PA, 29 DE JULHO DE 2010.**

O SUPERINTENDENTE DO SISTEMA PENITENCIÁRIO DO ESTADO DO PARÁ, no uso de suas atribuições legais etc. CONSIDERANDO o disposto no Art. 68, da Lei Federal nº 8.666/93.

RESOLVE:

I - Designar o servidor PEDRO FERNANDO CARVALHÃES GOUVEIA, matrícula 57231184, como fiscal do Contrato Administrativo nº 142/2007/SUSIPE, cujo objeto é a aquisição de ração canina (Lote II) para as Casas Penais integrantes do Pólo Belém, celebrado entre a empresa Agrosopping Com. E distribuição Ltda e a Superintendência do Sistema Penitenciário do Estado do Pará - SUSIPE.

II - Deliberar que o servidor atue em conformidade com o estabelecido no dispositivo legal mencionado em epígrafe, até a vigência final do referido instrumento.

Dê-se Ciência, Publique-se e Cumpra-se.

JUSTINIANO ALVES JÚNIOR

Superintendente do Sistema Penitenciário do Estado do Pará

**PORTARIA Nº 926/2010- GAB. SUSIPE
BELÉM/PA, 29 DE JULHO DE 2010.**

O SUPERINTENDENTE DO SISTEMA PENITENCIÁRIO DO ESTADO DO PARÁ, no uso de suas atribuições legais etc. CONSIDERANDO o disposto no Art. 68, da Lei Federal nº 8.666/93.

RESOLVE:

I - Designar o servidor PEDRO FERNANDO CARVALHÃES GOUVEIA, matrícula 57231184, como fiscal do Contrato Administrativo nº 143/2007/SUSIPE, cujo objeto é a aquisição de acessórios caninos (Lote III) para as Casas Penais integrantes do Pólo Belém, celebrado entre a empresa Agrosopping Com. E distribuição Ltda e a Superintendência do Sistema Penitenciário do Estado do Pará - SUSIPE.

II - Deliberar que o servidor atue em conformidade com o estabelecido no dispositivo legal mencionado em epígrafe, até a vigência final do referido instrumento.

Dê-se Ciência, Publique-se e Cumpra-se.

JUSTINIANO ALVES JÚNIOR

Superintendente do Sistema Penitenciário do Estado do Pará

PORTARIAS**NÚMERO DE PUBLICAÇÃO: 137958
PORTARIA Nº 915/2010- GAB. SUSIPE
BELÉM/PA, 29 DE JULHO DE 2010.**

O SUPERINTENDENTE DO SISTEMA PENITENCIÁRIO DO ESTADO DO PARÁ, no uso de suas atribuições legais etc. CONSIDERANDO o disposto no Art. 68, da Lei Federal nº 8.666/93.

RESOLVE:

I - Designar o servidor PEDRO FERNANDO CARVALHÃES GOUVEIA, matrícula 57231184, como fiscal do Contrato Administrativo nº 067/2009/SUSIPE, cujo objeto é o fornecimento de carne bovina (Item III) para as unidades prisionais integrantes do Pólo Belém, celebrado entre a empresa Pólo Comércio & Representação Ltda e a Superintendência do Sistema Penitenciário do Estado do Pará - SUSIPE.

II - Deliberar que o servidor atue em conformidade com o estabelecido no dispositivo legal mencionado em epígrafe, até a vigência final do referido instrumento.

Dê-se Ciência, Publique-se e Cumpra-se.

JUSTINIANO ALVES JÚNIOR

Superintendente do Sistema Penitenciário do Estado do Pará

**PORTARIA Nº 916/2010- GAB. SUSIPE
BELÉM/PA, 29 DE JULHO DE 2010.**

O SUPERINTENDENTE DO SISTEMA PENITENCIÁRIO DO ESTADO DO PARÁ, no uso de suas atribuições legais etc.

CONSIDERANDO o disposto no Art. 68, da Lei Federal nº 8.666/93.

RESOLVE:

I - Designar o servidor PEDRO FERNANDO CARVALHÃES GOUVEIA, matrícula 57231184, como fiscal do Contrato Administrativo nº 015/2008/SUSIPE, cujo objeto é o fornecimento de hortaliças e legumes (Lote IV) para as Casas Penais integrantes do Pólo Belém, celebrado entre a empresa Distribuidora JR Com. De Gêneros Alimentícios Ltda e a Superintendência do Sistema Penitenciário do Estado do Pará - SUSIPE.

II - Deliberar que o servidor atue em conformidade com o estabelecido no dispositivo legal mencionado em epígrafe, até a vigência final do referido instrumento.

Dê-se Ciência, Publique-se e Cumpra-se.

JUSTINIANO ALVES JÚNIOR

Superintendente do Sistema Penitenciário do Estado do Pará

**PORTARIA Nº 917/2010- GAB. SUSIPE
BELÉM/PA, 29 DE JULHO DE 2010.**

O SUPERINTENDENTE DO SISTEMA PENITENCIÁRIO DO ESTADO DO PARÁ, no uso de suas atribuições legais etc.

CONSIDERANDO o disposto no Art. 68, da Lei Federal nº 8.666/93.

RESOLVE:

I - Designar o servidor PEDRO FERNANDO CARVALHÃES GOUVEIA, matrícula 57231184, como fiscal do Contrato Administrativo nº 017/2008/SUSIPE, cujo objeto é o fornecimento de estivas em geral (Lote VI) para as Casas Penais integrantes do Pólo Belém, celebrado entre a empresa Pólo Comércio & Representação Ltda e a Superintendência do Sistema Penitenciário do Estado do Pará - SUSIPE.

II - Deliberar que o servidor atue em conformidade com o estabelecido no dispositivo legal mencionado em epígrafe, até a vigência final do referido instrumento.

Dê-se Ciência, Publique-se e Cumpra-se.

JUSTINIANO ALVES JÚNIOR

Superintendente do Sistema Penitenciário do Estado do Pará

DIÁRIA**NÚMERO DE PUBLICAÇÃO: 137786****PORTARIA: 1176/2010**

Objetivo: escoltar interno a fim de ser transferido ao Centro de Recuperação de Santarém

Fundamento Legal: Art. 145, da Lei nº 5.810, de 24/01/1994

Origem: ITAITUBA/PA - BRASIL

Destino(s):

SANTARÉM/PA - Brasil<br

Servidor(es):

5357195/MAURO JORGE SIQUEIRA DE OLIVEIRA (CHEFE DE SEGURANÇA) / 2.5 diárias (Completa) / de 30/06/2010 a 02/07/2010

54187550/SIDNEI DA SILVA LOPES (AGENTE PRISIONAL) / 2.5 diárias (Completa) / de 30/06/2010 a 02/07/2010<br

Ordenador: JOSE GUILHERME MARQUES TAVARES

DIÁRIA**NÚMERO DE PUBLICAÇÃO: 137803****PORTARIA: 1178/2010**

Objetivo: escoltar interno a fim de participar de audiência na Comarca de Brasil Novo/PA

Fundamento Legal: Art. 145, da Lei nº 5.810, de 24/01/1994

Origem: ALTAMIRA/PA - BRASIL

Destino(s):

BRASIL NOVO/PA - Brasil<br

Servidor(es):

54191027/SEVERINO PEREIRA DA SILVA (MOTORISTA) / 0.5 diárias (Completa) / de 12/07/2010 a 12/07/2010

5825334/WASHINGTON ROBERTO SILVA DE OLIVEIRA (AGENTE PRISIONAL) / 0.5 diárias (Completa) / de 12/07/2010 a 12/07/2010<br

Ordenador: JOSE GUILHERME MARQUES TAVARES

DIÁRIA**NÚMERO DE PUBLICAÇÃO: 137751
PORTARIA: 1174/2010**

Objetivo: escoltar interno a fim de ser submetido à julgamento pelo Tribunal do Júri da Comarca de Juruti/PA

Fundamento Legal: Art. 145, da Lei nº 5.810, de 24/01/1994

Origem: SANTARÉM/PA - BRASIL

Destino(s):

JURUTI/PA - Brasil<br

Servidor(es):

5725348/GILSON JOSÉ PAZ DO NASCIMENTO (AGENTE PRISIONAL) / 3.5 diárias (Completa) / de 17/01/2010 a 20/01/2010

57205423/PAULO ADEMAR GAMBOA FIGUEIRA (AGENTE PRISIONAL) / 3.5 diárias (Completa) / de 17/01/2010 a 20/01/2010<br

Ordenador: JOSE GUILHERME MARQUES TAVARES

DIÁRIA**NÚMERO DE PUBLICAÇÃO: 137765
PORTARIA: 1175/2010**

Objetivo: dar apoio operacional/administrativo à Unidade Penal de Marabá

Fundamento Legal: Art. 145, da Lei nº 5.810, de 24/01/1994

Origem: BELÉM/PA - BRASIL

Destino(s):

MARABÁ/PA - Brasil<br

Servidor(es):

5830567/FERNANDO ANTONIO PESSOA DA SILVA (CHEFE DE SEGURANÇA) / 4.5 diárias (Completa) / de 20/07/2010 a 24/07/2010

5264006/MARCOS VALÉRIO VALENTE DOS SANTOS (DIRETOR) / 4.5 diárias (Completa) / de 20/07/2010 a 24/07/2010

57211726/VALDINEI CARVALHO DE AVIZ (MOTORISTA) / 4.5 diárias (Completa) / de 20/07/2010 a 24/07/2010<br

Ordenador: JOSE GUILHERME MARQUES TAVARES

AVISO DE LICITAÇÃO**NÚMERO DE PUBLICAÇÃO: 136694
MODALIDADE: PREGÃO ELETRÔNICO
NÚMERO: 17/2010**

Objeto: Aquisição de Material de Consumo (infra-estrutura de rede, peças e ferramentas), tendo em vista a necessidade de uma melhor infra-estrutura para o desenvolvimento das ações da Divisão de Tecnologia da Informação - DTI.

Entrega do Edital: O Edital encontra-se acessível nos sites: www.comprasnet.gov.br, e www.compraspara.pa.gov.br. Na eventual impossibilidade de obtenção por esses meios, o mesmo estará disponível na Sala da Comissão Permanente de Licitação, no horário de 09h00 às 14h00, em dias úteis.

Responsável pelo certame: JOAO CARLOS RODRIGUES

Local de Abertura: WWW.COMPRASNET.GO

Data da Abertura: 11/08/2010

Hora da Abertura: 10:00

Orçamento:

Programa de Trabalho	Natureza da Despesa	Fonte do Recurso	Origem do Recurso
03122120643840000	339030	0101000000	Estadual

Ordenador: JUSTINIANO ALVES JUNIOR

DIÁRIA**NÚMERO DE PUBLICAÇÃO: 137909
PORTARIA: 1187/2010**

Objetivo: escoltar interna a fim de participar de audiência na Comarca de Canaã dos Carajás/PA

Fundamento Legal: Art. 145, da Lei nº 5.810, de 24/01/1994

Origem: MARABÁ/PA - BRASIL

Destino(s):

CANAÃ DOS CARAJÁS/PA - Brasil<br

Servidor(es):

54181941/ANTONIO CARLOS MELO DA SILVA (AGENTE PRISIONAL) / 0.5 diárias (Completa) / de 26/04/2010 a 26/04/2010

54191030/LUIZ WAGNER LOBATO MOURÃO (MOTORISTA) / 0.5 diárias (Completa) / de 26/04/2010 a 26/04/2010

57174198/ROSIMAR DE LIMA SILVA (AGENTE PRISIONAL) / 0.5 diárias (Completa) / de 26/04/2010 a 26/04/2010<br

Ordenador: JOSE GUILHERME MARQUES TAVARES

PORTARIAS**NÚMERO DE PUBLICAÇÃO: 137863
PORTARIA Nº 908/2010- GAB. SUSIPE
BELÉM/PA, 29 DE JULHO DE 2010.**

O SUPERINTENDENTE DO SISTEMA PENITENCIÁRIO DO ESTADO DO PARÁ, no uso de suas atribuições legais etc.

CONSIDERANDO o disposto no Art. 68, da Lei Federal nº 8.666/93.

RESOLVE:

I - Designar o servidor MILTON CALDAS NASCIMENTO, matrícula 5575036, como fiscal do Contrato Administrativo nº 209/2008/SUSIPE, cujo objeto é o serviço de locação de veículos utilitários para a SUSIPE, celebrado entre a empresa Equipa – Representações, Comércio e Serviços Ltda - ME e a Superintendência do Sistema Penitenciário do Estado do Pará - SUSIPE.

II - Deliberar que o servidor atue em conformidade com o estabelecido no dispositivo legal mencionado em epígrafe, até a vigência final do referido instrumento.

Dê-se Ciência, Publique-se e Cumpra-se.

JUSTINIANO ALVES JÚNIOR

Superintendente do Sistema Penitenciário do Estado do Pará

**PORTARIA Nº 909/2010- GAB. SUSIPE
BELÉM/PA, 29 DE JULHO DE 2010.**

O SUPERINTENDENTE DO SISTEMA PENITENCIÁRIO DO ESTADO DO PARÁ, no uso de suas atribuições legais etc.

CONSIDERANDO o disposto no Art. 68, da Lei Federal nº 8.666/93.

RESOLVE:

I - Designar o servidor MILTON CALDAS NASCIMENTO, matrícula 5575036, como fiscal do Contrato Administrativo nº 210/2008/SUSIPE, cujo objeto é o serviço de adesivagem de viaturas da SUSIPE, celebrado entre a empresa Antônio C. de Sousa e a Superintendência do Sistema Penitenciário do Estado do Pará - SUSIPE.

II - Deliberar que o servidor atue em conformidade com o estabelecido no dispositivo legal mencionado em epígrafe, até a vigência final do referido instrumento.

Dê-se Ciência, Publique-se e Cumpra-se.

JUSTINIANO ALVES JÚNIOR

Superintendente do Sistema Penitenciário do Estado do Pará

**PORTARIA Nº 910/2010- GAB. SUSIPE
BELÉM/PA, 29 DE JULHO DE 2010.**

O SUPERINTENDENTE DO SISTEMA PENITENCIÁRIO DO ESTADO DO PARÁ, no uso de suas atribuições legais etc.

CONSIDERANDO o disposto no Art. 68, da Lei Federal nº 8.666/93.

RESOLVE:

I - Designar a servidora HILMA IVANETE DE SOUZA, matrícula nº 54188455, como fiscal do Contrato Administrativo nº 005/2010/SUSIPE, cujo objeto é a aquisição de 06 veículos, tipo furgão, adaptados para transporte de presos, para serem utilizados nos estabelecimentos prisionais do Estado do Pará, o fornecimento de 5.000 (cinco mil) garrações de água mineral para atender as necessidades da SUSIPE, celebrado entre a empresa Iveco Latin América Ltda e a Superintendência do Sistema Penitenciário do Estado do Pará - SUSIPE.

II - Deliberar que a servidora atue em conformidade com o estabelecido no dispositivo legal mencionado em epígrafe, até a vigência final do referido instrumento.

Dê-se Ciência, Publique-se e Cumpra-se.

JUSTINIANO ALVES JÚNIOR

Superintendente do Sistema Penitenciário do Estado do Pará

**DIÁRIA
NÚMERO DE PUBLICAÇÃO: 137852
PORTARIA: 1181/2010**

Objetivo: complementar a Portaria 548/2010-NAR/NGP. SUSIPE, de 03/05/2010 que concedeu diárias aos servidores que fizeram levantamento de Cursos Profissionalizantes para os internos do CRP, bem como selecionaram para trabalhar na reforma do Projeto com a Vale

Fundamento Legal: Art. 145, da Lei nº 5.810, de 24/01/1994

Origem: BELÉM/PA - BRASIL

Destino(s):

PARAGOMINAS/PA - Brasil<br

Servidor(es):

57201193/HERCULANO CORREIRA DO NASCIMENTO NETO (ASSIST. ADM.) / 1.0 diárias (Completa) / de 06/05/2010 a 07/05/2010

8083967/MIGUEL RAIMUNDO MOREIRA DA ROSA (SERVENTE) / 1.0 diárias (Completa) / de 06/05/2010 a 07/05/2010<br

Ordenador: JOSE GUILHERME MARQUES TAVARES

**DIÁRIA
NÚMERO DE PUBLICAÇÃO: 137917
PORTARIA: 1182/2010**

Objetivo: escoltar internos a fim de participarem de audiência na Comarca de Abaetetuba/PA.

Fundamento Legal: Art. 145, da Lei nº 5.810, de 24/01/1994

Origem: BELÉM/PA - BRASIL

Destino(s):

ABAIETUBA/PA - Brasil<br

Servidor(es):

24201/MURILO RAIMUNDO RODRIGUES CRUZ (AGENTE PRISIONAL) / 0.5 diárias (Completa) / de 25/03/2010 a 25/03/2010

5848709/ROBERTO SOUZA DOS SANTOS (AGENTE PRISIONAL) / 0.5 diárias (Completa) / de 25/03/2010 a 25/03/2010<br

Ordenador: JOSE GUILHERME MARQUES TAVARES

**DIÁRIA
NÚMERO DE PUBLICAÇÃO: 137926
PORTARIA: 1183/2010**

Objetivo: escoltar interno a fim de ser submetido a exame de sanidade mental no Centro de Perícias Científicas Renato Chaves, em Belém/PA

Fundamento Legal: Art. 145, da Lei nº 5.810, de 24/01/1994

Origem: CAPANEMA/PA - BRASIL

Destino(s):

BELÉM/PA - Brasil<br

Servidor(es):

54196274/ALDAIR CORRÊA DE SOUZA (AGENTE PRISIONAL) / 0.5 diárias (Completa) / de 30/06/2010 a 30/06/2010

54180771/GIOVANY RITA MATOS BARROSO (MOTORISTA) / 0.5 diárias (Completa) / de 30/06/2010 a 30/06/2010<br

Ordenador: JOSE GUILHERME MARQUES TAVARES

**DIÁRIA
NÚMERO DE PUBLICAÇÃO: 137949
PORTARIA: 1185/2010**

Objetivo: escoltar interno a fim de participar de audiência de Instrução na Comarca de Capanema/PA

Fundamento Legal: Art. 145, da Lei nº 5.810, de 24/01/1994

Origem: AMERICANO/PA - BRASIL

Destino(s):

CAPANEMA/PA - Brasil<br

Servidor(es):

57207468/DJANE FERREIRA DA SILVA (AGENTE PRISIONAL) / 0.5 diárias (Completa) / de 09/06/2010 a 09/06/2010

54193693/ISRAEL RODRIGUES LIMA (MOTORISTA) / 0.5 diárias (Completa) / de 09/06/2010 a 09/06/2010

57205749/JOSINEI CASTRO DO NASCIMENTO (AGENTE PRISIONAL) / 0.5 diárias (Completa) / de 09/06/2010 a 09/06/2010<br

Ordenador: JOSE GUILHERME MARQUES TAVARES

PORTARIAS

**NÚMERO DE PUBLICAÇÃO: 137954
PORTARIA Nº 912/2010- GAB. SUSIPE
BELÉM/PA, 29 DE JULHO DE 2010.**

O SUPERINTENDENTE DO SISTEMA PENITENCIÁRIO DO ESTADO DO PARÁ, no uso de suas atribuições legais etc.

CONSIDERANDO o disposto no Art. 68, da Lei Federal nº 8.666/93.

RESOLVE:

I - Designar o servidor PEDRO FERNANDO CARVALHÃES GOUVEIA, matrícula 57231184, como fiscal do Contrato Administrativo nº 049/2009/SUSIPE, cujo objeto é o fornecimento de gás de cozinha para as unidades prisionais da SUSIPE (Lotes I, V e VI), celebrado entre a empresa M. O. Landim Comércio e a Superintendência do Sistema Penitenciário do Estado do Pará - SUSIPE.

II - Deliberar que o servidor atue em conformidade com o estabelecido no dispositivo legal mencionado em epígrafe, até a vigência final do referido instrumento.

Dê-se Ciência, Publique-se e Cumpra-se.

JUSTINIANO ALVES JÚNIOR

Superintendente do Sistema Penitenciário do Estado do Pará

**PORTARIA Nº 913/2010- GAB. SUSIPE
BELÉM/PA, 29 DE JULHO DE 2010.**

O SUPERINTENDENTE DO SISTEMA PENITENCIÁRIO DO ESTADO DO PARÁ, no uso de suas atribuições legais etc.

CONSIDERANDO o disposto no Art. 68, da Lei Federal nº 8.666/93.

RESOLVE:

I - Designar o servidor PEDRO FERNANDO CARVALHÃES

GOUVEIA, matrícula 57231184, como fiscal do Contrato Administrativo nº 050/2009/SUSIPE, cujo objeto é o fornecimento de gás de cozinha para as unidades prisionais da SUSIPE (Lotes II, III e IV), celebrado entre a empresa Mariscão Comercial GLP Ltda e a Superintendência do Sistema Penitenciário do Estado do Pará - SUSIPE.

II - Deliberar que o servidor atue em conformidade com o estabelecido no dispositivo legal mencionado em epígrafe, até a vigência final do referido instrumento.

Dê-se Ciência, Publique-se e Cumpra-se.

JUSTINIANO ALVES JÚNIOR

Superintendente do Sistema Penitenciário do Estado do Pará

**PORTARIA Nº 914/2010- GAB. SUSIPE
BELÉM/PA, 29 DE JULHO DE 2010.**

O SUPERINTENDENTE DO SISTEMA PENITENCIÁRIO DO ESTADO DO PARÁ, no uso de suas atribuições legais etc.

CONSIDERANDO o disposto no Art. 68, da Lei Federal nº 8.666/93.

RESOLVE:

I - Designar o servidor PEDRO FERNANDO CARVALHÃES GOUVEIA, matrícula 57231184, como fiscal do Contrato Administrativo nº 066/2009/SUSIPE, cujo objeto é o fornecimento de carne bovina (Itens I e II) para as unidades prisionais integrantes do Pólo Belém, celebrado entre a empresa JBS S/A e a Superintendência do Sistema Penitenciário do Estado do Pará - SUSIPE.

II - Deliberar que o servidor atue em conformidade com o estabelecido no dispositivo legal mencionado em epígrafe, até a vigência final do referido instrumento.

Dê-se Ciência, Publique-se e Cumpra-se.

JUSTINIANO ALVES JÚNIOR

Superintendente do Sistema Penitenciário do Estado do Pará

**DIÁRIA
NÚMERO DE PUBLICAÇÃO: 138008
PORTARIA: 1188/2010**

Objetivo: escoltar internas a fim de participarem de audiência na Comarca de Paraupébas/PA

Fundamento Legal: Art. 145, da Lei nº 5.810, de 24/01/1994

Origem: MARABÁ/PA - BRASIL

Destino(s):

PARAUPEBAS/PA - Brasil<br

Servidor(es):

57174338/ILDA BANDEIRA DE BARROS NETA (AGENTE PRISIONAL) / 0.5 diárias (Completa) / de 25/05/2010 a 25/05/2010

54181525/PATRICK COELHO PRIMO (MOTORISTA) / 0.5 diárias (Completa) / de 25/05/2010 a 25/05/2010

57223736/QUEILA GOMES DE SOUSA (AGENTE PRISIONAL) / 0.5 diárias (Completa) / de 25/05/2010 a 25/05/2010<br

Ordenador: JOSE GUILHERME MARQUES TAVARES

**DIÁRIA
NÚMERO DE PUBLICAÇÃO: 138030
PORTARIA: 1189/2010**

Objetivo: escoltar internas a fim de participarem de audiência na Comarca de Paraupébas/PA

Fundamento Legal: Art. 145, da Lei nº 5.810, de 24/01/1994

Origem: MARABÁ/PA - BRASIL

Destino(s):

PARAUPEBAS/PA - Brasil<br

Servidor(es):

5738970/FRANCISCA MARIA DE ARAÚJO BORGES (AGENTE PRISIONAL) / 0.5 diárias (Completa) / de 14/04/2010 a 14/04/2010

5830842/JOSIMAR MARINHO DE SOUZA (MOTORISTA) / 0.5 diárias (Completa) / de 14/04/2010 a 14/04/2010

57174198/ROSIMAR DE LIMA SILVA (AGENTE PRISIONAL) / 0.5 diárias (Completa) / de 14/04/2010 a 14/04/2010<br

Ordenador: JOSE GUILHERME MARQUES TAVARES

**DIÁRIA
NÚMERO DE PUBLICAÇÃO: 138044
PORTARIA: 1190/2010**

Objetivo: escoltar interna a fim de participar de audiência na Comarca de Tucuruí/PA

Fundamento Legal: Art. 145, da Lei nº 5.810, de 24/01/1994

Origem: MARABÁ/PA - BRASIL

Destino(s):

TUCURUÍ/PA - Brasil<br

Servidor(es):

57174121/HEDINECIDEIDE PIMENTEL DO CARMO (AGENTE PRISIONAL) / 0.5 diárias (Completa) / de 16/06/2010 a 16/06/2010

54191030/LUIZ WAGNER LOBATO MOURÃO (MOTORISTA) / 0.5 diárias (Completa) / de 16/06/2010 a 16/06/2010<br

Ordenador: JOSE GUILHERME MARQUES TAVARES

DIÁRIA**NÚMERO DE PUBLICAÇÃO: 138266****PORTARIA: 1192/2010**

Objetivo: escutar interna a fim de participar de audiência na Comarca de Paraupabas/PA

Fundamento Legal: Art. 145, da Lei nº 5.810, de 24/01/1994

Origem: MARABÁ/PA - BRASIL

Destino(s):

PARAUPEBAS/PA - Brasil<br

Servidor(es):

57174121/HEDINECIDEIDE PIMENTEL DO CARMO (AGENTE PRISIONAL) / 0.5 diárias (Completa) / de 26/05/2010 a 26/05/2010

5830842/JOSIMAR MARINHO DE SOUZA (MOTORISTA) / 0.5 diárias (Completa) / de 26/05/2010 a 26/05/2010<br

Ordenador: JOSE GUILHERME MARQUES TAVARES

DIÁRIA**NÚMERO DE PUBLICAÇÃO: 138256****PORTARIA: 1191/2010**

Objetivo: escutar interna a fim de participar de audiência na Comarca de Paraupabas/PA

Fundamento Legal: Art. 145, da Lei nº 5.810, de 24/01/1994

Origem: MARABÁ/PA - BRASIL

Destino(s):

PARAUPEBAS/PA - Brasil<br

Servidor(es):

5741645/JOSÉ EVANDRO LIMA (MOTORISTA) / 0.5 diárias (Completa) / de 09/06/2010 a 09/06/2010

57223736/QUEILA GOMES DE SOUSA (AGENTE PRISIONAL) / 0.5 diárias (Completa) / de 09/06/2010 a 09/06/2010<br

Ordenador: JOSE GUILHERME MARQUES TAVARES

RESUMO DE PORTARIAS**NÚMERO DE PUBLICAÇÃO: 138304****LICENÇA PRÊMIO****PORTARIA Nº.880/10-GAB.SUSIPE, DE 26/07/2010**

Nome: Maria de Jesus Ferreira Cordovil

Cargo: Assist.Administrativo/Protocolo

Período: 02/08/2010 a 31/08/2010

Triênio: 01/03/1996 a 28/02/1999

LICENÇA SAÚDE**PORTARIA Nº.879/10-GAB.SUSIPE, DE 26/07/2010**

Nome: Ana Marluce da Silva Teixeira

Cargo: Assist.Administrativo/NGP

Período: 08/07/2010 a 06/08/2010

DESIGNAÇÃO**PORTARIA Nº.878/10-GAB.SUSIPE, DE 26/07/2010**

O COORDENADOR GERAL PENITENCIÁRIO, no uso de suas atribuições legais que lhe foram conferidas pela Portaria de nº 264/2009-GAB.SUSIPE.

Resolve DESIGNAR o servidor RAIMUNDO COELHO NETO, Agente Prisional, Matrícula Funcional nº 54196402, para responder interinamente como Chefe de Segurança do C.R. Mocajuba durante as férias do titular no período de 01/06/2010 a 30/06/2010.

RESUMO DE PORTARIA**NÚMERO DE PUBLICAÇÃO: 138292****PORTARIA Nº1173 /10-NGP.SUSIPE DE 27 DE JULHO DE 2010.**

O Coordenador Geral Penitenciário, no uso de suas atribuições legais que lhe foram conferidas pelo art. 1º, Inciso II, alínea "c", da Portaria nº 264/2009-GAB.SUSIPE de 20/02/2009

Resolve transferir por necessidade de serviço, de 02/08 a 31/08/2010 para 01/12 a 30/12/2010, o período de gozo das férias da servidora, ELIONE MARTINS CHAVES, concedida através da Portaria nº 1080/10-NGP.SUSIPE de 20/07/2010, publicada no DOE nº. 31.715 de 23/07/2010.

Dê-se ciência, publique-se, registre-se e cumpra-se.

José Guilherme Marques Tavares

Coordenador-Geral Penitenciário

DIÁRIA**NÚMERO DE PUBLICAÇÃO: 138287****PORTARIA: 1194/2010**

Objetivo: fazer levantamento para verificação de situações de segurança no Centro de Recuperação de Mocajuba

Fundamento Legal: Art. 145, da Lei nº 5.810, de 24/01/1994

Origem: BELÉM/PA - BRASIL

Destino(s):

MOCAJUBA/PA - Brasil<br

Servidor(es):

54188735/JAIR DE ARAÚJO SENA (MOTORISTA) / 1.0 diárias (Completa) / de 10/07/2010 a 11/07/2010

57174586/KAUÊ JOSÉ PIMENTEL PONTES (AUX. DE INFORMÁTICA) / 1.0 diárias (Completa) / de 10/07/2010 a 11/07/2010<br

Ordenador: JOSE GUILHERME MARQUES TAVARES

DIÁRIA**NÚMERO DE PUBLICAÇÃO: 138275****PORTARIA: 1193/2010**

Objetivo: escutar interna a fim de participar de audiência na Comarca de Tucuruí/PA

Fundamento Legal: Art. 145, da Lei nº 5.810, de 24/01/1994

Origem: MARABÁ/PA - BRASIL

Destino(s):

TUCURUÍ/PA - Brasil<br

Servidor(es):

54191030/LUIZ WAGNER LOBATO MOURÃO (MOTORISTA) / 0.5 diárias (Completa) / de 22/04/2010 a 22/04/2010

57223736/QUEILA GOMES DE SOUSA (AGENTE PRISIONAL) / 0.5 diárias (Completa) / de 22/04/2010 a 22/04/2010

5758904/RANIERE DE SOUZA MOURÃO (AGENTE PRISIONAL) / 0.5 diárias (Completa) / de 22/04/2010 a 22/04/2010<br

Ordenador: JOSE GUILHERME MARQUES TAVARES

ERRATA**NÚMERO DE PUBLICAÇÃO: 138376**

DOE nº 31.453, de 03/07/2009

Onde se lê; Portaria nº.755/09-Gab.SUSIPE, de 24/06/2009, período 01/06/2009 a 30/06/2009

Leia-se:Portaria nº.755/09-Gab.SUSIPE, de 24/06/2009, período 03/06/2009 a 02/07/2009

DOE nº 31.419, de 15/05/2009

Onde se lê; Portaria nº.1300/09-NGP.SUSIPE, de 13/05/2009, Alexandre Borsatto, gozo: 01/06/2009 a 30/06/2009

Leia-se:Portaria nº.1300/09-NGP.SUSIPE, de 13/05/2009, Alexandre Borsatto, gozo: 03/06/2009 a 02/07/2009

DEPARTAMENTO DE TRÂNSITO DO ESTADO DO PARÁ**EXTRATOS DE PORTARIAS****PORTARIA Nº 2850/2010-DG/CDRH, DE 27.07.2010**

A Diretora Geral do Departamento de Trânsito do Estado do Pará – DETRAN/PA, usando de suas atribuições que lhe são conferidas por lei,

R E S O L V E:

NOMEAR os senhores abaixo relacionados, para exercerem os Cargos em Comissão nas Regionais e Agências de Trânsito deste Departamento, conforme especificados a seguir:

Gerente da Agência de Trânsito de Abaetetuba – DAS-03	JÚLIO ORLANDO DOS ANJOS
Assessor da Regional de Trânsito de Abaetetuba – DAS-04	GILVALDO DE ARAÚJO QUARESMA
Secretária da Regional de Trânsito de Abaetetuba – DAS-02	ANA SELMA GOMES DIAS
Gerente da Agência de Trânsito de Altamira – DAS-03	ELIANE SILVA DE SOUZA
Secretário da Regional de Trânsito de Altamira – DAS-02	DALVACYR SALES FIMA
Gerente da Agência de Trânsito de Capanema – DAS-03	WILSIANA SILVA PEREIRA REZENDE
Assessor da Regional de Trânsito de Capanema – DAS-04	JAMERSON WILLIAM ALVES DA SILVA
Gerente da Agência de Trânsito de Castanhal – DAS-03	DANIEL GUSTAVO MAGNO DUARTE
Secretário da Regional de Trânsito de Castanhal – DAS-02	EDUARDO CLODOVIL DA SILVA
Gerente da Agência de Trânsito de Marabá – DAS-03	PRISCILA DUARTE VELOSO
Secretária da Regional de Trânsito de Marabá – DAS-02	ANTONIA REGINA DE CALDAS
Gerente da Regional de Trânsito de Santarém – DAS-04	WALDOMIRO VASCONCELOS DE CARVALHO
Assessor da Regional de Trânsito de Santarém – DAS-04	RAIMUNDO TRINDADE

Gerente da Agência de Trânsito de Santarém – DAS-03	JORGE THOMAZ FERREIRA
Secretário da Regional de Trânsito de Santarém – DAS-02	JOSÉ SOLIVANDRO PEREIRA FRANCO
Secretária da Regional de Trânsito de Tucuruí – DAS-02	FRANCIANE LIMA MENDES RIOS
Gerente da Agência de Trânsito de Canaã dos Carajás – DAS-03	ÂNGELA MARIA BARROS PINTO
Gerente da Agência de Trânsito de Capitão Poço – DAS-03	LUCIVAN DE LIMA BARBOSA
Gerente da Agência de Trânsito de Santa Izabel do Pará – DAS-03	PAULO CESAR PEDRO
Gerente da Agência de Trânsito de Xinguara – DAS-03	JORDANE CORRÊA QUEIROZ FILHO

Os efeitos desta Portaria entrarão em vigor a partir de 02.08.2010.

ROSYMARY NEVES TEIXEIRA

Diretora Geral.

PORTARIA Nº 2852/2010-DG/CDRH, DE 27.07.2010

A Diretora Geral do Departamento de Trânsito do Estado do Pará – DETRAN/PA, usando de suas atribuições que lhe são conferidas por lei,

R E S O L V E:

NOMEAR os senhores abaixo relacionados, para exercerem os Cargos em Comissão neste Departamento, conforme especificados a seguir.

ASSESSOR DE GABINETE – DAS-04
VANESSA CARDOSO DE LIMA
TATIANE DO SOCORRO SANTA BRÍGIDA

ASSESSOR DE GABINETE – DAS-03
ANTONIO MAX CORRÊA FARIAS
MANOELA PAULO DE OLIVEIRA
LUIZ CARLOS AZEVEDO PINTO DE ALMEIDA

SECRETÁRIO DE GABINETE – DAS-02
RAFAEL DE FREITAS SOUZA

Os efeitos desta Portaria entrarão em vigor a partir de 02.08.2010.

ROSYMARY NEVES TEIXEIRA

Diretora Geral.

ADMISSÃO DE SERVIDOR**NÚMERO DE PUBLICAÇÃO: 138377**

Órgao: DEPARTAMENTO DE TRANSITO DO ESTADO DO PARA

Modalidade de Admissão: Comissionado

Ato: PORTARIA 2850/2010-DG/CDRH

Data de Admissão: 02/08/2010

Nome do Servidor Cargo do Servidor Observação
DALVACYR SALES FIMA SECRETÁRIO DA REGIONAL DE ALTAMIRA(DAS-2)

Ordenador: ROSYMARY NEVES TEIXEIRA

ADMISSÃO DE SERVIDOR**NÚMERO DE PUBLICAÇÃO: 138382**

Órgao: DEPARTAMENTO DE TRANSITO DO ESTADO DO PARA

Modalidade de Admissão: Comissionado

Ato: PORTARIA 2852/2010-DG/CDRH

Data de Admissão: 02/08/2010

Nome do Servidor Cargo do Servidor Observação
MANOELA PAULO DE OLIVEIRA ASSESSOR DE GABINETE (DAS-03)

Ordenador: ROSYMARY NEVES TEIXEIRA

ADMISSÃO DE SERVIDOR**NÚMERO DE PUBLICAÇÃO: 138371**

Órgao: DEPARTAMENTO DE TRANSITO DO ESTADO DO PARA

Modalidade de Admissão: Comissionado

Ato: PORTARIA 2852/2010-DG/CDRH

Data de Admissão: 02/08/2010

Nome do Servidor Cargo do Servidor Observação
VANESSA CARDOSO DE LIMA ASSESSOR DE GABINETE (DAS-04)

Ordenador: ROSYMARY NEVES TEIXEIRA

ADMISSÃO DE SERVIDOR**NÚMERO DE PUBLICAÇÃO: 138372**

Órgao: DEPARTAMENTO DE TRANSITO DO ESTADO DO PARA

Modalidade de Admissão: Comissionado

Ato: PORTARIA 2850/2010-DG/CDRH

Data de Admissão: 02/08/2010

Nome do Servidor Cargo do Servidor Observação
ELIANE SILVA DE SOUZA GERENTE DA AGÊNCIA DE ALTAMIRA(DAS-3)

Ordenador: ROSYMARY NEVES TEIXEIRA

ADMISSÃO DE SERVIDOR**NÚMERO DE PUBLICAÇÃO: 138373**

Órgao: DEPARTAMENTO DE TRANSITO DO ESTADO DO PARA

Modalidade de Admissão: Comissionado

Ato: PORTARIA 2852/2010-DG/CDRH

Data de Admissão: 02/08/2010

Nome do Servidor Cargo do Servidor Observação
ANTONIO MAX CORREA FARIAS ASSESSOR DE GABINETE (DAS-03)

Ordenador: ROSYMARY NEVES TEIXEIRA

**ADMISSÃO DE SERVIDOR
NÚMERO DE PUBLICAÇÃO: 138365**

Órgão: DEPARTAMENTO DE TRANSITO DO ESTADO DO PARA
Modalidade de Admissão: Comissionado
Ato: PORTARIA 2850/2010-DG/CDRH
Data de Admissão: 02/08/2010

Nome do Servidor	Cargo do Servidor	Observação
ANA SELMA GOMES DIAS	SECRETÁRIA DA REGIONAL DE ABAETETUBA(DAS-2)	

Ordenador: ROSYMARY NEVES TEIXEIRA

**ADMISSÃO DE SERVIDOR
NÚMERO DE PUBLICAÇÃO: 138359**

Órgão: DEPARTAMENTO DE TRANSITO DO ESTADO DO PARA
Modalidade de Admissão: Comissionado
Ato: PORTARIA2852/2010-DG/CDRH
Data de Admissão: 02/08/2010

Nome do Servidor	Cargo do Servidor	Observação
TATIANE DO SOCORRO FERREIRA SANTA BRIGIDA	ASSESSOR DE GABINETE (DAS-04)	

Ordenador: ROSYMARY NEVES TEIXEIRA

**ADMISSÃO DE SERVIDOR
NÚMERO DE PUBLICAÇÃO: 138354**

Órgão: DEPARTAMENTO DE TRANSITO DO ESTADO DO PARA
Modalidade de Admissão: Comissionado
Ato: PORTARIA 2850/2010-DG/CDRH
Data de Admissão: 02/08/2010

Nome do Servidor	Cargo do Servidor	Observação
GILVALDO DE ARAÚJO QUARESMA	ASSESSOR DA REGIONAL DE ABAETETUBA(DAS-4)	

Ordenador: ROSYMARY NEVES TEIXEIRA

**ADMISSÃO DE SERVIDOR
NÚMERO DE PUBLICAÇÃO: 138343**

Órgão: DEPARTAMENTO DE TRANSITO DO ESTADO DO PARA
Modalidade de Admissão: Comissionado
Ato: PORTARIA 2850/2010-DG/CDRH
Data de Admissão: 02/08/2010

Nome do Servidor	Cargo do Servidor	Observação
JÚLIO ORLANDO DOS ANJOS	GERENTE DA AGÊNCIA DE ABAETETUBA(DAS-3)	

Ordenador: ROSYMARY NEVES TEIXEIRA

**ADMISSÃO DE SERVIDOR
NÚMERO DE PUBLICAÇÃO: 138326**

Órgão: DEPARTAMENTO DE TRANSITO DO ESTADO DO PARA
Modalidade de Admissão: Comissionado
Ato: PORTARIA 2856/2010-DG/CDRH
Data de Admissão: 02/08/2010

Nome do Servidor	Cargo do Servidor	Observação
PAULO HENRIQUE SOUSA SANTOS	COORDENADOR DE LOGÍSTICA(DAS-4)	

Ordenador: ROSYMARY NEVES TEIXEIRA

**ADMISSÃO DE SERVIDOR
NÚMERO DE PUBLICAÇÃO: 138385**

Órgão: DEPARTAMENTO DE TRANSITO DO ESTADO DO PARA
Modalidade de Admissão: Comissionado
Ato: PORTARIA 2852/2010-DG/CDRH
Data de Admissão: 02/08/2010

Nome do Servidor	Cargo do Servidor	Observação
RAFAEL DE FREITAS SOUZA	SECRETARIO DE GABINETE (DAS-02)	

Ordenador: ROSYMARY NEVES TEIXEIRA

**ADMISSÃO DE SERVIDOR
NÚMERO DE PUBLICAÇÃO: 138386**

Órgão: DEPARTAMENTO DE TRANSITO DO ESTADO DO PARA
Modalidade de Admissão: Comissionado
Ato: PORTARIA 2855/2010-DG/CDRH
Data de Admissão: 02/08/2010

Nome do Servidor	Cargo do Servidor	Observação
SILBER ALEX LISBOA CONCEIÇÃO	GERENTE DE CONTRATOS E CONVÊNIOS(DAS-3)	

Ordenador: ROSYMARY NEVES TEIXEIRA

**TERMINO DE VÍNCULO DE SERVIDOR
NÚMERO DE PUBLICAÇÃO: 138280**

Ato: PORTARIA 2853/2010-DG/CDRH
Término Vínculo: 02/08/2010

TIPO: TERMINO DE VÍNCULO DE SERVIDOR

Motivo: EXONERAÇÃO.

Orgão: DEPARTAMENTO DE TRANSITO DO ESTADO DO PARA
Servidor(es):

Comissionado / CARLOS ROBERTO GOMES (GERENTE DE CONTRATOS E CONVÊNIOS(DAS-3))<br
Ordenador: ROSYMARY NEVES TEIXEIRA

**ADMISSÃO DE SERVIDOR
NÚMERO DE PUBLICAÇÃO: 138308**

Órgão: DEPARTAMENTO DE TRANSITO DO ESTADO DO PARA
Modalidade de Admissão: Comissionado
Ato: PORTARIA 2782/2010-DG/CDRH
Data de Admissão: 02/08/2010

Nome do Servidor	Cargo do Servidor	Observação
PAULO GOMES DE ALMEIDA	DIRETOR DE UNIDADES REGIONALIZADAS(DAS-5)	

Ordenador: ROSYMARY NEVES TEIXEIRA

**TERMINO DE VÍNCULO DE SERVIDOR
NÚMERO DE PUBLICAÇÃO: 138294**

Ato: PORTARIA 2781/2010-DG/CDRH
Término Vínculo: 02/08/2010

TIPO: TERMINO DE VÍNCULO DE SERVIDOR

Motivo: XONERAÇÃO.

Orgão: DEPARTAMENTO DE TRANSITO DO ESTADO DO PARA
Servidor(es):

Comissionado / JOÉRCIO FONTINELLE BARBALHO (DIRETOR DE UNIDADES REGIONALIZADAS.(DAS-5))<br

Ordenador: ROSYMARY NEVES TEIXEIRA

**TERMINO DE VÍNCULO DE SERVIDOR
NÚMERO DE PUBLICAÇÃO: 138297**

Ato: PORTARIA 2704/2010-DG/CDRH
Término Vínculo: 02/08/2010

TIPO: TERMINO DE VÍNCULO DE SERVIDOR

Motivo: EXONERAÇÃO, A PEDIDO.

Orgão: DEPARTAMENTO DE TRANSITO DO ESTADO DO PARA
Servidor(es):

Concurso / GERLAN MATOS ALVARENGA (VISTORIADOR.)<br

Ordenador: ALBERTO CAMPOS RIBEIRO

**TERMINO DE VÍNCULO DE SERVIDOR
NÚMERO DE PUBLICAÇÃO: 138241**

Ato: PORTARIA 2849/2010-DG/CDRH
Término Vínculo: 02/08/2010

Tipo: Termino de Vínculo de Servidor

Motivo: EXONERAÇÃO.

Orgão: DEPARTAMENTO DE TRANSITO DO ESTADO DO PARA
Servidor(es):

Comissionado / ADERSON MUTRAN JÚNIOR (GERENTE DA AGÊNCIA DE MARABÁ(DAS-3))

Comissionado / ALESSANDRA DA SILVA OLIVEIRA (ASSESSORA DA REGIONAL DE CAPANEMA(DAS-4))

Comissionado / ARLINDO ALFREDO FRANCO DE CASTRO JÚNIOR (GERENTE DA AGÊNCIA DE CAPANEMA(DAS-3))

Comissionado / CAMÉLIA GABY FERRAZ (GERENTE DA AGÊNCIA DE SANTA IZABEL DO PARÁ(DAS-3))

Comissionado / CRISTINA MARIA SOUZA DA CRUZ (SECRETÁRIA DA REGIONAL DE CASTANHAL(DAS-2))

Comissionado / DULCIVÂNIA FERREIRA DE SOUZA (SECRETÁRIA DA REGIONAL DE MARABÁ(DAS-2))

Comissionado / DULFE MARINHO DE AZEVEDO (GERENTE DA REGIONAL DE SANTARÉM(DAS-4))

Comissionado / EDICILENE FERREIRA DA COSTA (ASSESSORA DA REGIONAL DE ABAETETUBA(DAS-4))

Comissionado / ELENICE DA CONCEIÇÃO MIRANDA BARROSO (SECRETÁRIA DA REGIONAL DE TUCURUI(DAS-2))

Comissionado / ERLON PEREIRA ROCHA (ASSESSOR DA REGIONAL DE SANTARÉM(DAS-4))

Comissionado / JOSAFÁ DE SÁ (GERENTE DA AGÊNCIA DE CANAÃ DOS CARAJÁS(DAS-3))

Comissionado / JOSÉ FLÁVIO CARNEIRO (GERENTE DA AGÊNCIA DE ALTAMIRA(DAS-3))

Comissionado / JOSÉ SANTANA NUNES (SECRETÁRIO DA REGIONAL DE ABAETETUBA(DAS-2))

Comissionado / LEOZILDA SILVA OLIVEIRA (GERENTE DA AGÊNCIA DE ABAETETUBA (DAS-3))

Comissionado / LINDOMAR ANDRADE DA SILVA (SECRETÁRIO DA REGIONAL DE ALTAMIRA(DAS-2))

Comissionado / MARIA IRACEMA BARBOSA DE SOUSA (GERENTE DA AGÊNCIA DE CAPITÃO POÇO(DAS-3))

Comissionado / NILTON CÉSAR DE ALMEIDA SANTOS (GERENTE DA AGÊNCIA DE SANTARÉM(DAS-3))

Comissionado / NILTON LOURENÇO DOS SANTOS (GERENTE DA AGÊNCIA DE CASTANHAL(DAS-3))

Comissionado / SOLIMAR BRAGA CHAVES (SECRETÁRIA DA REGIONAL DE SANTARÉM(DAS-2))<br

Ordenador: ROSYMARY NEVES TEIXEIRA

**TERMINO DE VÍNCULO DE SERVIDOR
NÚMERO DE PUBLICAÇÃO: 138269**

Ato: PORTARIA 2854/2010-DG/CDRH
Término Vínculo: 02/08/2010

Tipo: Termino de Vínculo de Servidor

Motivo: EXONERAÇÃO.

Orgão: DEPARTAMENTO DE TRANSITO DO ESTADO DO PARA
Servidor(es):

Comissionado / LUIS MÁRIO CONTENTE FARIAS (COORDENADOR DE LOGÍSTICA(DAS-4))<br

Ordenador: ROSYMARY NEVES TEIXEIRA

**TERMINO DE VÍNCULO DE SERVIDOR
NÚMERO DE PUBLICAÇÃO: 138263**

Ato: PORTARIA 2851/2010-DG/CDRH
Término Vínculo: 02/08/2010

Tipo: Termino de Vínculo de Servidor

Motivo: EXONERAÇÃO.

Orgão: DEPARTAMENTO DE TRANSITO DO ESTADO DO PARA
Servidor(es):

Comissionado / BRUNO BARBALHO OLIVEIRA (ASSESSOR DE GABINETE (DAS-3))

Comissionado / LUIZ GUSTAVO BARBALHO PADRÃO (SECRETÁRIO DE GABINETE(DAS-2))

Comissionado / RAIMUNDO RODRIGUES DE OLIVEIRA FILHO (ASSESSOR DE GABINETE. (DAS-3))

Comissionado / ROSANNA GUILHERMINA ALMEIDA GUEDES DE OLIVEIRA (ASSESSOR DE GABINETE (DAS-3))

Comissionado / VERA LÚCIA CARNEIRO BISI (ASSESSOR DE GABINETE. (DAS-4))<br

Ordenador: ROSYMARY NEVES TEIXEIRA

**PORTARIA Nº 2818/2010/DG/DUR/RENACH
NÚMERO DE PUBLICAÇÃO: 138196**

O Diretor das Unidades Regionalizadas deste Departamento de Trânsito do Estado do Pará, no uso de suas atribuições legais e, CONSIDERANDO o disposto no Art. 22, incisos I, II e X, da lei 9.503, de 23 de setembro de 1997, que instituiu o Código de Trânsito Brasileiro; acrescida da Lei nº 9.602, de 22 de fevereiro de 1998;

CONSIDERANDO o que estabelecem as Resoluções nº 168/2004, nº 074/98 art.12 do Conselho Nacional de Trânsito – CONTRAN, os termos da Portaria nº 047/99 do Departamento Nacional de Trânsito – DENATRAN e demais atos normativos afins;

CONSIDERANDO o requerimento da empresa CENTRO DE FORMAÇÃO DE CONDUTORES VITORIA LTDA -ME, CNPJ nº 03.692.900/0001-35, com nome de fantasia CFC VITORIA, junto a este órgão;

RESOLE: Art.1.º RENOVAR o credenciamento do CFC VITÓRIA (CLASSIFICAÇÃO A/B), registrado sob o nº 3052, junto a este Departamento de Trânsito, para ministrar os programas de formação e aperfeiçoamento teórico-técnico e/ ou prática de direção veicular a candidatos e condutores na 12ª Região Administrativa de Trânsito, com atuação no Município de PARAUPEBAS/PA, em tudo observada a Legislação em vigor.

Art. 2º. O credenciamento a que se refere o artigo 1 º, terá validade de 01 (um) ano a contar da publicação desta portaria, salvo determinação contrária do Departamento de Trânsito do Estado do Pará – DETRAN/PA, desde que atendidas todas as exigências da Legislação em vigor.

Art. 3.º Ficam revogadas as disposições em contrário.

Dê-se ciência, publique-se, registre-se e cumpra-se.

Belém, 27 de julho de 2010.

JOERCIO FONTINELLE BARBALHO

Diretor de Unidades Regionalizadas

DIÁRIA**NÚMERO DE PUBLICAÇÃO: 138216****PORTARIA: 2398/2010**

Objetivo: Realizar atividades junto à FIAT e PONTAN, de interesse deste Departamento.

Fundamento Legal: Lei 5810/94

Origem: BELÉM/PA - BRASIL

Destino(s):

Belo Horizonte/MG - Brasil<br

Servidor(es):

572304801/Marcus Vinicius Fernandes (Gerente) / 5.5 diárias

(Completa) / de 05/07/2010 a 10/07/2010<br

Ordenador: MARIA DENISE DA SILVEIRA

DIÁRIA**NÚMERO DE PUBLICAÇÃO: 138220****PORTARIA: 2400/2010**

Objetivo: Desenvolver suas atividades de examinador de trânsito, na primeira fase da Comissão Itinerante.

Fundamento Legal: Lei 5810/94

Origem: CAPANEMA/PA - BRASIL

Destino(s):

Capitão Poço/PA - Brasil<br

Servidor(es):

32650211/Otávio Augusto Rodrigues de Sousa (ASA/03) / 2.5

diárias (Completa) / de 25/06/2010 a 27/06/2010<br

Ordenador: MARIA DENISE DA SILVEIRA

DIÁRIA**NÚMERO DE PUBLICAÇÃO: 138221****PORTARIA: 2581/2010**

Objetivo: Coordenar o curso de Agentes de Trânsito - AFOT.

Fundamento Legal: Lei 5810/94

Origem: BELÉM/PA - BRASIL

Destino(s):

Itaituba/PA - Brasil<br

Servidor(es):

808454501/Geórgia Oliari Toso (Assist. Adm.) / 14.5 diárias

(Completa) / de 08/07/2010 a 22/07/2010<br

Ordenador: MARIA DENISE DA SILVEIRA

DIÁRIA**NÚMERO DE PUBLICAÇÃO: 138206****PORTARIA: 1321/2010**

Objetivo: Conduzir equipe da UCP.

Fundamento Legal: Lei 5810/94

Origem: BELÉM/PA - BRASIL

Destino(s):

Bragança/PA - Brasil

Capanema/PA - Brasil

Capitão Poço/PA - Brasil<br

Servidor(es):

572026092/Márcio Luiz Araújo Bittencourt (Motorista) / 9.5

diárias (Completa) / de 24/05/2010 a 02/06/2010<br

Ordenador: MARIA DENISE DA SILVEIRA

PORTARIA Nº2814/2010/DG/DUR/RENACH**NÚMERO DE PUBLICAÇÃO: 138203**

O Diretor das Unidades Regionalizadas deste Departamento de Trânsito do Estado do Pará, no uso de suas atribuições legais e, CONSIDERANDO o disposto no Art. 22, incisos I, II e X, da lei 9.503, de 23 de setembro de 1997, que instituiu o Código de Trânsito Brasileiro; acrescida da Lei nº 9.602, de 22 de fevereiro de 1998;

CONSIDERANDO o que estabelecem as Resoluções nº 168/2004, nº 074/98 art.12 do Conselho Nacional de Trânsito – CONTRAN, os termos da Portaria nº 047/99 do Departamento Nacional de Trânsito – DENATRAN e demais atos normativos afins;

CONSIDERANDO o requerimento da empresa GERLANE SOARES BATISTA & CIA. LTDA-ME, CNPJ Nº07.369.464/0001-19, com nome fantasia AUTO ESCOLA LUIS BATISTA, junto a este órgão;

R E S O L V E:

Art.1.º Renovar o credenciamento do CFC LUIS BATISTA/MATRIZ (CLASSIFICAÇÃO A/B), sob o nº 2611, junto a este Departamento de Trânsito, para ministrar os programas de formação e aperfeiçoamento teórico-técnico e/ ou prática de direção veicular a candidatos e condutores na 9ª Região Administrativa de Trânsito, com atuação no Município de Goianésia/PA, em tudo observada a Legislação em vigor.

Art. 2º. O credenciamento a que se refere o artigo 1º, terá validade de 01 (um) ano a contar da publicação desta portaria, salvo determinação contrária do Departamento de Trânsito do Estado do Pará – DETRAN/PA, desde que atendidas todas as exigências da Legislação em vigor.

Art. 3.º Ficam revogadas as disposições em contrário.

Dê-se ciência, publique-se, registre-se e cumpra-se.

Belém, 26 de julho de 2010.

JOERCIO FONTINELLE BARBALHO

Diretor de Unidades Regionalizadas

DIÁRIA**NÚMERO DE PUBLICAÇÃO: 138226****PORTARIA: 2582/2010**

Objetivo: Coordenar o curso de Agentes de Trânsito - AFOT.

Fundamento Legal: Lei 5810/94

Origem: BELÉM/PA - BRASIL

Destino(s):

Itaituba/PA - Brasil<br

Servidor(es):

808454501/Geórgia Oliari Toso (Assist. Adm.) / 5.5 diárias

(Completa) / de 23/07/2010 a 28/07/2010<br

Ordenador: MARIA DENISE DA SILVEIRA

Suprimento de Fundo

NÚMERO DE PUBLICAÇÃO: 138212**PORTARIA: 2399/2010**

Prazo para Aplicação (em dias): 30

Prazo para Prestação de Contas (em dias): 5

Servidor: Marcus Vinícius Fernandes

Cargo: Gerente

Matrícula Funcional: 572304801

Recurso(s):

Programa de Trabalho Fonte do Recurso Natureza da Despesa Valor

06181118425900000 0261000000 339030 1,000.00

06181118425900000 0261000000 339036 1,000.00

Ordenador: MARIA DENISE DA SILVEIRA

DIÁRIA**NÚMERO DE PUBLICAÇÃO: 138047****PORTARIA: 2677/2010**

Objetivo: Prevenir e reprimir a prática de infrações de trânsito

nas vias locais por ocasião da Operação Verão 2010.

Fundamento Legal: Lei 5810/94

Origem: BELÉM/PA - BRASIL

Destino(s):

Colares/PA - Brasil

Santo Antônio do Tauá/PA - Brasil

São Caetano de Odivelas/PA - Brasil

Vigia/PA - Brasil<br

Servidor(es):

572172021/Alessandro Saraiva Tavares (Agente de Trânsito) /

7.5 diárias (Completa) / de 27/07/2010 a 03/08/2010

572003481/Carla Hortência Batista Dias (Agente de Trânsito) /

7.5 diárias (Completa) / de 27/07/2010 a 03/08/2010

572022251/Carlos Arthenio Batista Dias (Agente de Trânsito) /

7.5 diárias (Completa) / de 27/07/2010 a 03/08/2010

572020631/Ederson José da Silva e Silva (Agente de Trânsito) /

7.5 diárias (Completa) / de 27/07/2010 a 03/08/2010

572020711/João Ricardo Machado Mendes Junior (Agente

de Trânsito) / 7.5 diárias (Completa) / de 27/07/2010 a

03/08/2010

572020071/Mário Sérgio Silva da Silva (Agente de Trânsito) /

7.5 diárias (Completa) / de 27/07/2010 a 03/08/2010

571947712/Vera Márcia da Silva Paredes (Agente de Trânsito) /

7.5 diárias (Completa) / de 27/07/2010 a 03/08/2010<br

Ordenador: MARIA DENISE DA SILVEIRA

DIÁRIA**NÚMERO DE PUBLICAÇÃO: 137997****PORTARIA: 2689/2010**

Objetivo: Realizar atendimento na área de veículo.

Fundamento Legal: Lei 5810/94

Origem: ABAETETUBA/PA - BRASIL

Destino(s):

Cametá/PA - Brasil<br

Servidor(es):

571971381/José Maria Soares de Albuquerque (Assist. Adm.) /

14.5 diárias (Completa) / de 19/07/2010 a 02/08/2010<br

Ordenador: MARIA DENISE DA SILVEIRA

DIÁRIA**NÚMERO DE PUBLICAÇÃO: 137992****PORTARIA: 2688/2010**

Objetivo: Realizar atendimento na área de veículo.

Fundamento Legal: Lei 5810/94

Origem: BELÉM/PA - BRASIL

Destino(s):

São Félix do Xingu/PA - Brasil<br

Servidor(es):

555861912/Pedro Antonio Coimbra Pantoja (Assist. Adm.) /

14.5 diárias (Completa) / de 19/07/2010 a 02/08/2010<br

Ordenador: MARIA DENISE DA SILVEIRA

DIÁRIA**NÚMERO DE PUBLICAÇÃO: 138016****PORTARIA: 2690/2010**

Objetivo: Realizar atendimento nas áreas de veículo e

habilitação e treinamento do gerente.

Fundamento Legal: Lei 5810/94

Origem: BELÉM/PA - BRASIL

Destino(s):

Monte Dourado/PA - Brasil<br

Servidor(es):

555884731/Fernando Jorge do Carmo (Assist. Adm.) / 14.5

diárias (Completa) / de 20/07/2010 a 03/08/2010<br

Ordenador: MARIA DENISE DA SILVEIRA

DIÁRIA**NÚMERO DE PUBLICAÇÃO: 138071****PORTARIA: 2679/2010**

Objetivo: Prevenir e reprimir a prática de infrações de trânsito

nas vias locais por ocasião da Operação Verão 2010.

Fundamento Legal: Lei 5810/94

Origem: CASTANHAL/PA - BRASIL

Destino(s):

Curuçá/PA - Brasil

Marapanim/PA - Brasil

Marudá/PA - Brasil<br

Servidor(es):

51438612/Evanildo dos Santos Moraes (Agente de Trânsito) /

7.5 diárias (Completa) / de 27/07/2010 a 03/08/2010

541916182/Fábio Henrique Magno Monteiro (Agente de Trânsito)

/ 7.5 diárias (Completa) / de 27/07/2010 a 03/08/2010

571750752/João Carlos Rodrigues da Silva (Agente de Trânsito)

/ 7.5 diárias (Completa) / de 27/07/2010 a 03/08/2010

572019811/Maria da Paixão Gusmão Pantoja dos Santos

(Agente de Trânsito) / 7.5 diárias (Completa) / de 27/07/2010

a 03/08/2010

572171761/Patrick Siqueira Ribeiro (Agente de Trânsito) / 7.5

diárias (Completa) / de 27/07/2010 a 03/08/2010

572171831/Rudajar Vieira Cabral (Agente de Trânsito) / 7.5

diárias (Completa) / de 27/07/2010 a 03/08/2010<br

Ordenador: MARIA DENISE DA SILVEIRA

DIÁRIA**NÚMERO DE PUBLICAÇÃO: 138076****PORTARIA: 2674/2010**

Objetivo: Prevenir e reprimir a prática de infrações de trânsito

nas vias locais por ocasião da Operação Verão 2010.

Fundamento Legal: Lei 5810/94

Origem: BELÉM/PA - BRASIL

Destino(s):

Colares/PA - Brasil

Santo Antônio do Tauá/PA - Brasil

São Caetano de Odivelas/PA - Brasil

Vigia/PA - Brasil<br

Servidor(es):

572002341/Ednelson Amaral Serrão (agente de Trânsito) / 7.5

diárias (Completa) / de 27/07/2010 a 03/08/2010<br

Ordenador: MARIA DENISE DA SILVEIRA

Suprimento de Fundo

NÚMERO DE PUBLICAÇÃO: 138080**PORTARIA: 2668/2010**

Prazo para Aplicação (em dias): 30

Prazo para Prestação de Contas (em dias): 5

Servidor: Fábio de Oliveira Moura

Cargo: Procurador

Matrícula Funcional: 571763131

Recurso(s):

Programa de Trabalho Fonte do Recurso Natureza da Despesa Valor

06181118425900000 0261000000 339039 300.00

Ordenador: MARIA DENISE DA SILVEIRA

DIÁRIA**NÚMERO DE PUBLICAÇÃO: 138091****PORTARIA: 2584/2010**

Objetivo: Conduzir equipe da GET.

Fundamento Legal: Lei 5810/94

Origem: BELÉM/PA - BRASIL

Destino(s):

Viseu/PA - Brasil<br

Servidor(es):

572100322/Emerson Gil dos Santos Correa (Motorista) / 6.5

diárias (Completa) / de 13/07/2010 a 19/07/2010<br

Ordenador: MARIA DENISE DA SILVEIRA

DIÁRIA**NÚMERO DE PUBLICAÇÃO: 138089****PORTARIA: 2627/2010**

Objetivo: Dar apoio a realização da Trasladação da Procissão do Círio.

Fundamento Legal: Lei 5810/94

Origem: CASTANHAL/PA - BRASIL

Destino(s):

Santa Izabel do Pará/PA - Brasil<br

Servidor(es):

51438612/Evanildo dos Santos Moraes (Agente de Trânsito) /

0.5 diárias (Completa) / de 04/07/2010 a 04/07/2010

541916182/Fábio Henrique Magno Monteiro (Agente de

Trânsito) / 0.5 diárias (Completa) / de 04/07/2010 a

04/07/2010

571750752/João Carlos Rodrigues da Silva (Agente de Trânsito)

/ 0.5 diárias (Completa) / de 04/07/2010 a 04/07/2010

572020711/João Ricardo Machado Mendes Junior (Agente

de Trânsito) / 0.5 diárias (Completa) / de 04/07/2010 a

04/07/2010

572013041/Max Elimiliano Leite Rodrigues (Agente de Trânsito)

/ 0.5 diárias (Completa) / de 04/07/2010 a 04/07/2010<br

Ordenador: MARIA DENISE DA SILVEIRA

DIÁRIA
NÚMERO DE PUBLICAÇÃO: 137956
PORTARIA: 2686/2010

Objetivo: Realizar atendimento nas áreas de veículo e habilitação.
Fundamento Legal: Lei 5810/94
Origem: BELÉM/PA - BRASIL
Destino(s):
Dom Eliseu/PA - Brasil<br
Servidor(es):
571944601/Humberto Paulo Mauro Filho (Assist. Adm.) / 14.5 diárias (Completa) / de 19/07/2010 a 02/08/2010<br
Ordenador: MARIA DENISE DA SILVEIRA

DIÁRIA
NÚMERO DE PUBLICAÇÃO: 137963
PORTARIA: 2687/2010

Objetivo: Realizar atendimento nas áreas de veículo e habilitação.
Fundamento Legal: Lei 5810/94
Origem: BELÉM/PA - BRASIL
Destino(s):
Alenquer/PA - Brasil<br
Servidor(es):
808455801/Ramon Santos do Nascimento (Assist. Adm.) / 14.5 diárias (Completa) / de 20/07/2010 a 03/08/2010<br
Ordenador: MARIA DENISE DA SILVEIRA

DIÁRIA
NÚMERO DE PUBLICAÇÃO: 137936
PORTARIA: 2683/2010

Objetivo: Acompanhar a equipe do Pacto na Operação Verão.
Fundamento Legal: Lei 5810/94
Origem: BELÉM/PA - BRASIL
Destino(s):
Saclinópolis/PA - Brasil<br
Servidor(es):
33679323/Ailton Francelino de Souza (Chefe de Unidade) / 14.5 diárias (Completa) / de 17/07/2010 a 31/07/2010
52013491/Marco Antônio França Favacho (Militar) / 14.5 diárias (Completa) / de 17/07/2010 a 31/07/2010<br
Ordenador: MARIA DENISE DA SILVEIRA

DIÁRIA
NÚMERO DE PUBLICAÇÃO: 137943
PORTARIA: 2684/2010

Objetivo: Participar do XXX Congresso Nacional de Computação.
Fundamento Legal: Lei 5810/94
Origem: BELÉM/PA - BRASIL
Destino(s):
Belo Horizonte/MG - Brasil<br
Servidor(es):
571925692/Fladerny Marques dos Santos (Programador) / 5.5 diárias (Completa) / de 19/07/2010 a 24/07/2010<br
Ordenador: MARIA DENISE DA SILVEIRA

DIÁRIA
NÚMERO DE PUBLICAÇÃO: 137951
PORTARIA: 2685/2010

Objetivo: Realizar treinamento para o gerente.
Fundamento Legal: Lei 5810/94
Origem: BELÉM/PA - BRASIL
Destino(s):
Itupiranga/PA - Brasil<br
Servidor(es):
808455321/Francilene Maciel da Silva (Assist. Adm.) / 14.5 diárias (Completa) / de 19/07/2010 a 02/08/2010<br
Ordenador: MARIA DENISE DA SILVEIRA

DIÁRIA
NÚMERO DE PUBLICAÇÃO: 137929
PORTARIA: 2682/2010

Objetivo: Realizar atendimento de veículo e habilitação.
Fundamento Legal: Lei 5810/94
Origem: BELÉM/PA - BRASIL
Destino(s):
Breves/PA - Brasil<br
Servidor(es):
571940111/Thiago de Souza Serrão (Assist. Adm.) / 14.5 diárias (Completa) / de 19/07/2010 a 02/08/2010<br
Ordenador: MARIA DENISE DA SILVEIRA

DIÁRIA
NÚMERO DE PUBLICAÇÃO: 137920
PORTARIA: 2680/2010

Objetivo: Realizar treinamento de habilitação e veículo.
Fundamento Legal: Lei 5810/94
Origem: BELÉM/PA - BRASIL
Destino(s):
Rondon do Pará/PA - Brasil<br
Servidor(es):
555884811/Martinho Jorge Rodrigues Leal (Assistente Administrativo) / 14.5 diárias (Completa) / de 19/07/2010 a 02/08/2010<br
Ordenador: MARIA DENISE DA SILVEIRA

DIÁRIA
NÚMERO DE PUBLICAÇÃO: 137925
PORTARIA: 2681/2010

Objetivo: Exercerem a função de examinadores na segunda fase da Itinerante.
Fundamento Legal: Lei 5810/94
Origem: CASTANHAL/PA - BRASIL
Destino(s):
São Caetano de Odivelas/PA - Brasil<br
Servidor(es):
32665161/Mauro Rodrigues Chagas (ASA/04) / 2.5 diárias (Completa) / de 02/07/2010 a 04/07/2010
571757861/Paulo Roberto Costa da Paixão (Motorista) / 2.5 diárias (Completa) / de 02/07/2010 a 04/07/2010<br
Ordenador: MARIA DENISE DA SILVEIRA

DIÁRIA
NÚMERO DE PUBLICAÇÃO: 137713
PORTARIA: 2678/2010

Objetivo: Prevenir e reprimir a prática de infrações de trânsito nas vias locais por ocasião da Operação Verão 2010.
Fundamento Legal: Lei 5810/94
Origem: CAPANEMA/PA - BRASIL
Destino(s):
Ajuruteua/PA - Brasil
Bragança/PA - Brasil
Capitão Poço/PA - Brasil
Ourém/PA - Brasil
Tracuateua/PA - Brasil<br
Servidor(es):
572013661/Bruno Lucas de Freitas (Agente de Trânsito) / 6.5 diárias (Completa) / de 28/07/2010 a 03/08/2010
572019491/Elizângela da Silva Veras de Oliveira (Agente de Trânsito) / 6.5 diárias (Completa) / de 28/07/2010 a 03/08/2010
572037831/Josiel Monteiro da Silva (Agente de Trânsito) / 6.5 diárias (Completa) / de 28/07/2010 a 03/08/2010
572013781/Raphael Rocha Mesquita (gente de Trânsito) / 6.5 diárias (Completa) / de 28/07/2010 a 03/08/2010
572013821/Renata da Silveira Sousa (Agente de Trânsito) / 6.5 diárias (Completa) / de 28/07/2010 a 03/08/2010<br
Ordenador: MARIA DENISE DA SILVEIRA

SECRETARIA DE ESTADO DE SAÚDE PÚBLICA

PORTARIA Nº. 963 DE 27 DE JULHO DE 2010
NÚMERO DE PUBLICAÇÃO: 137913

A Secretária de Estado de Saúde Pública, no uso de suas atribuições legais, e
CONSIDERANDO a obrigação da Administração de fiscalizar a execução de seus contratos administrativos, nos termos do art. 58, inciso III, e 67 da Lei Federal nº. 8.666/93;
CONSIDERANDO os termos da cláusula Quinta do contrato nº. 018/2010;
R E S O L V E:
I - Designar o servidor JOSÉ DE RIBAMAR CARNEIRO DUTRA, matrícula nº 57194328-1, para acompanhar e fiscalizar o contrato abaixo, no âmbito da SESP, adotando todos os procedimentos necessários e previstos em Lei.

CONTRATO	CONTRATADA	OBJETO	VALOR	VIGÊNCIA
018/2010	EMPRESA LOCALIZA CAR RENTAL S/A.	Locação de 07(sete) veículos sem motorista, para atender as necessidades desta SESP.	R\$ 31.479,00	14/05/2010 a 14/08/2010

II - Esta Portaria entra em vigor na data de sua assinatura.
REGISTRE-SE, PUBLIQUE-SE E CUMPRE-SE.
GABINETE DA SECRETÁRIA DE ESTADO DE SAÚDE PÚBLICA, 27 DE JULHO DE 2010.
FERNANDA ROSEANE DUARTE DOS SANTOS
SECRETÁRIA DE ESTADO DE SAÚDE PÚBLICA EM EXERCÍCIO.

AVISO DE ADIAMENTO DE ABERTURA DO PREGÃO ELETRÔNICO Nº 065/SESPA/2010
NÚMERO DE PUBLICAÇÃO: 138066

O Pregoeiro/SESPA, comunica aos interessados no Pregão Eletrônico nº 065/SESPA/2010, cujo objeto é Contratação de empresa especializada no fornecimento de Gases Medicinais incluindo serviços de verificação da rede de distribuição quando do abastecimento dos gases, restringindo-se às áreas de estocagem até o ponto de interligação das redes para atender as necessidades da SESP pelo período de 12 (doze) meses, que em virtude de adequação dos lotes no sistema COMPRASNET foi adiada a abertura da licitação marcada para o dia 30/07/2010 para o dia 12/08/2010 às 09:00h (horário de Brasília) no site: www.comprasnet.gov.br.

EDITAL: Disponível no site: www.comprasnet.gov.br e www.compraspara.pa.gov.br.

Belém (Pa), 29 de julho de 2010

José Guedes da Costa Júnior

Pregoeiro/SESPA.

FÉRIAS

NÚMERO DE PUBLICAÇÃO: 138028
GOVERNO DO ESTADO DO PARÁ
SECRETARIA EXECUTIVA DE SAÚDE PÚBLICA
DIVISÃO DE DIREITOS E VANTAGENS
CONCEDER FÉRIAS:

Port. 384/29.07.10 - CONCEDER, Férias regulamentares ao servidor MICHAEL VIANA FREITAS, matrícula: 54190633-1, nos Períodos 29.07.2010 a 17.08.2010 e 18.08.2010 a 06.09.2010, referente aos Períodos Aquisitivos: 13.06.2008 a 12.12.2008 e 13.12.2008 a 12.06.2009.

PUBLIQUE-SE, REGISTRE-SE E CUMPRE-SE DDV/DEPARTAMENTO DE RECURSOS HUMANOS DA SECRETARIA EXECUTIVA DE SAÚDE, em 29.07.2010.
MARIA DA CONCEIÇÃO DE SOUZA VIANNA
Diretora do DRH/SESPA

PORTARIA DE LICENÇA PRÊMIO - LACEN
NÚMERO DE PUBLICAÇÃO: 138224
PORTARIA Nº 270 DE 29/07/2010

CONCEDER:

NOME : SUELI GOVEIA SILVA
MATRICULA : 720550-1
CARGO : FARMACÊUTICO
LOTAÇÃO : LACEN
TRIÊNIO : 1998 à 2001
PERIODO : 02/08/2010 à 31/08/2010, no total de (30) trinta dias.
PUBLIQUE-SE,REGISTRE-SE E CUMPRE-SE
Kleyffson Alves de Miranda
LACEN/PA EM 29/07/2010

APOSTILA

NÚMERO DE PUBLICAÇÃO: 138229

APOSTILA

Fica retificado na Portaria de nº 263 de 15.06.2010, publicada no DOE nº 31.693, de 23.06.2010, que removeu o servidor LUIZ CLAUDIO DOS SANTOS SARDINHA, o seguinte:
ONDE LÊ-SE: Lotação Divisão de Compras e Patrimônio;
LEIA-SE: Lotação Divisão de Execução Financeira;
PUBLIQUE-SE, REGISTRE-SE E CUMPRE-SE,
DEPARTAMENTO DE RECURSOS HUMANOS, EM 29.07.2010
MARIA DA CONCEIÇÃO DE SOUZA VIANNA
Diretora do Departamento de Recursos Humanos/SESPA

PORTARIA DE LICENÇA PRÊMIO - LACEN
NÚMERO DE PUBLICAÇÃO: 138236
PORTARIA Nº 271 DE 29/07/2010

CONCEDER:

NOME : SANDRA HELENA OLIVEIRA LOBO
MATRICULA : 57174216-1
CARGO : TÉCNICO DE PATOLOGIA CLÍNICA
LOTAÇÃO : LACEN
TRIÊNIO : 2006 à 2009
PERIODO : 02/08/2010 à 30/09/2010, no total de (60) sessenta dias.
PUBLIQUE-SE,REGISTRE-SE E CUMPRE-SE
Kleyffson Alves de Miranda
LACEN/PA EM 29/07/2010

DIÁRIA**NÚMERO DE PUBLICAÇÃO: 138380****PORTARIA: 281**

Objetivo: SUPERVISIONAR LABORATÓRIOS DA REDE DE TB.
Fundamento Legal: Portaria nº 689 DE 20/05/1994 - D.O.E - Nº 27.723
Origem: BELÉM/PA - BRASIL
Destino(s):
SANTARÉM/PA - Brasil<br
Servidor(es):
750781/ZELINDA HABIB DANTAS DE SANTANA (FARMACÊUTICO) / 3.5 diárias (Completa) / de 10/08/2010 a 13/08/2010<br
Ordenador: KLEYFFSON ALVES DE MIRANDA

DIÁRIA**NÚMERO DE PUBLICAÇÃO: 138347****PORTARIA: 280**

Objetivo: SUPERVISIONAR LABORATÓRIOS DA REDE DE TB.
Fundamento Legal: Portaria nº 689 DE 20/05/1994 - D.O.E - Nº 27.723
Origem: BELÉM/PA - BRASIL
Destino(s):
SANTARÉM/PA - Brasil<br
Servidor(es):
52734632/JACIRA DA SILVA NASCIMENTO (TÉCNICO DE PATOLOGIA CLÍNICA) / 3.5 diárias (Completa) / de 10/08/2010 a 13/08/2010<br
Ordenador: KLEYFFSON ALVES DE MIRANDA

PORTARIA Nº 931**NÚMERO DE PUBLICAÇÃO: 138281****PORTARIA Nº 931, DE 27 DE JULHO DE 2010.**

A Secretária de Estado de Saúde Pública, no uso de suas atribuições legais e,
CONSIDERANDO, os termos do Processo nº 435077/2009, que versa sobre a inexecução do cumprimento da Ata de Registro de Preços nº 166/SESPA/2009, quanto a não entrega do material licitado através do Pregão Eletrônico nº 159/2009;
CONSIDERANDO que nos autos do referido processo, ficou recomendada a adoção de providências no sentido de abertura de procedimento administrativo para a devida apuração dos fatos.

RESOLVE:

I – Instaurar Procedimento Administrativo objetivando apurar a inexecução do cumprimento da Ata de Registro de Preços nº 166/SESPA/2009, por parte da empresa contratada, assegurando a mesma o direito constitucional ao contraditório e à ampla defesa, nos termos do art. 5º, inciso LV da Constituição Federal.

II – Designar os servidores BENEDITA ARAÚJO PEREIRA, matrícula funcional nº 54191793-1e GLADYS IZABEL CORREA DE SOUZA, matrícula funcional nº 55586513-1 para ficarem responsáveis pela instrução processual, com a devida apuração dos fatos, análise e elaboração de relatório com sugestão de providências a serem adotadas pela Administração, em tudo observando-se o direito ao contraditório e à ampla defesa.

III – Os servidores acima mencionados terão o prazo de 30 (trinta) dias para conclusão dos trabalhos e apresentação do respectivo relatório, podendo tal prazo ser prorrogado por igual período, desde que por motivo fundamentado.

PUBLIQUE-SE, REGISTRE-SE E CUMPRE-SE

MARIA SILVIA MARTINS COMARÚ LEAL

Secretária de Estado de Saúde Pública

PORTARIA DE LICENÇA PRÊMIO - LACEN**NÚMERO DE PUBLICAÇÃO: 138291****PORTARIA Nº 275 DE 29/07/2010****CONCEDER:**

NOME : SIDNEY DOS REIS DINIZ

MATRICULA : 54194070-1

CARGO : TÉCNICO DE PATOLOGIA CLÍNICA

LOTAÇÃO : LACEN

TRIÊNIO : 2007 à 2010

PERIODO : 02/08/2010 à 31/08/2010, no total de (30) trinta dias.

PUBLIQUE-SE,REGISTRE-SE E CUMPRE-SE

Kleyffson Alves de Miranda

LACEN/PA EM 29/07/2010

PORTARIA Nº 929**NÚMERO DE PUBLICAÇÃO: 138295****PORTARIA Nº 929, DE 29 DE JULHO DE 2010**

A Secretária de Estado de Saúde Pública, no uso de suas atribuições previstas no art. 138 da Constituição Estadual; Considerando os termos da manifestação da Consultoria Jurídica da SESP, exarado nos autos do Processo nº 110222/2010, e tendo em vista o fato noticiado pelo órgão de avaliação da gestão, consistente ausência de manutenção de equipamento de Radiologia, Ressonância Nuclear Magnética e Tomografia Computadorizada;

RESOLVE:

I – Instaurar, com fundamento no art. 78, I, VII, e 87 da Lei nº 8.666/93, Processo Administrativo para apuração de responsabilidades da entidade Associação Cultural e Educacional do Pará – ACEPA, CNPJ 15.254.949/0001-95, por descumprimento da cláusula 6ª do Contrato de Gestão 98/2005 e cláusula 3ª do Termo de Cessão de Uso nº 04/2005;

II – Delegar ao Grupo de Trabalho de Controle e Avaliação da Gestão dos Hospitais Regionais e Metropolitano a competência para instrução do processo e elaboração de relatório circunstanciado para posterior deliberação.

PUBLIQUE-SE, REGISTRE-SE E CUMPRE-SE.

FERNANDA ROSEANE DUARTE DOS SANTOS

SECRETÁRIA DE ESTADO DE SAÚDE PÚBLICA

EM EXERCÍCIO

PORTARIA DE LICENÇA PRÊMIO - LACEN**NÚMERO DE PUBLICAÇÃO: 138247****PORTARIA Nº 272 DE 29/07/2010****CONCEDER:**

NOME : EDSON SILVA BRITO

MATRICULA : 5153301-2

CARGO : TÉCNICO DE PATOLOGIA CLÍNICA

LOTAÇÃO : LACEN

TRIÊNIO : 2005 à 2008

PERIODO : 02/08/2010 à 31/08/2010, no total de (30) trinta dias.

PUBLIQUE-SE,REGISTRE-SE E CUMPRE-SE

Kleyffson Alves de Miranda

LACEN/PA EM 29/07/2010

PORTARIA DE LICENÇA PRÊMIO - LACEN

NÚMERO DE PUBLICAÇÃO: 138272**PORTARIA Nº 274 DE 29/07/2010****CONCEDER:**

NOME : ANA CLÁUDIA CARVALHO DE ALMEIDA

MATRICULA : 5361010-2

CARGO : TÉCNICO DE PATOLOGIA CLÍNICA

LOTAÇÃO : LACEN

TRIÊNIO : 2005 à 2008

PERIODO : 02/08/2010 à 31/08/2010, no total de (30) trinta dias.

PUBLIQUE-SE,REGISTRE-SE E CUMPRE-SE

Kleyffson Alves de Miranda

LACEN/PA EM 29/07/2010

PORTARIA DE LICENÇA PRÊMIO - LACEN

NÚMERO DE PUBLICAÇÃO: 138257**PORTARIA Nº 273 DE 29/07/2010****CONCEDER:**

NOME : SIMONE SERRÃO RODRIGUES

MATRICULA : 57174239-1

CARGO : AGENTE DE PORTARIA

LOTAÇÃO : LACEN

TRIÊNIO : 2006 à 2009

PERIODO : 02/08/2010 à 31/08/2010, no total de (30) trinta dias.

PUBLIQUE-SE,REGISTRE-SE E CUMPRE-SE

Kleyffson Alves de Miranda

LACEN/PA EM 29/07/2010

PORTARIA**NÚMERO DE PUBLICAÇÃO: 138209****PORTARIA Nº 322 DE 23 DE JULHO DE 2010**

A Diretora do Departamento de Recursos Humanos, usando das atribuições que lhe são delegadas pela Portaria nº 50 de 17.01.2006, publicada no DOE nº. 30605 de 19.01.2006, e considerando teor do Processo de nº. 2009/454259, RESOLVE, a pedido,

REMOVER, a servidora MITHIA TALLIA LAURIE NE GURJAO AMARAL, cargo AGENTE DE PORTARIA, matrícula nº 57198253/1, do 1º CENTRO REGIONAL DE SAÚDE, para a UNIDADE DE REABILITAÇÃO DEMETRIO MADRADO.

PUBLIQUE-SE, REGISTRE-SE E CUMPRE-SE,

DEPARTAMENTO DE RECURSOS HUMANOS, EM 29.07.2010.

MARIA DA CONCEIÇÃO DE SOUZA VIANNA

Diretora do Departamento de Recursos Humanos / SESP.

SECRETARIA DE ESTADO DE SAÚDE PÚBLICA - 5ª Regional**DIÁRIA****NÚMERO DE PUBLICAÇÃO: 138370****PORTARIA: 237**

Objetivo: REALIZAR REINSTALAÇÃO DO SISTEMA SINANNET COMO TAMBÉM RESTAURAÇÃO DA BASE DE DADOS.

Fundamento Legal: LEI 5.810/94

Origem: SAO MIGUEL DO GUAMA/PA - BRASIL

Destino(s):

SANTA MARIA DO PARA/PA - Brasil<br

Servidor(es):

0498875/CESAR AUGUSTO AZEVEDO DE OLIVEIRA (AGENTE DE SAUDE/ RESP. SISTEMAS DE INFORMAÇÕES) / 0.5 diárias (Deslocamento) / de 29/07/2010 a 29/07/2010<br

Ordenador: LUIZ FERNANDO NORONHA PINA

SECRETARIA DE ESTADO DE SAÚDE PÚBLICA - 7ª Regional**RESUMO DE PORTARIA DE TORNAR SEM EFEITO****NÚMERO DE PUBLICAÇÃO: 137864****7º REGIONAL DE PROTEÇÃO SOCIAL****C.G.C. 05.054.929-0001/17****RESUMO DE PORTARIAS DE TORNAR SEM FEITO****PORTARIA Nº 0541 / 7ºCRS DE 28 DE JULHO DE 2010****TORNAR SEM EFEITO A PORTARIA:**

Nº 0308, Publicada no D.O.E. nº 31.674 de 26/05/2010

PUBLIQUE-SE, REGISTRE-SE E CUMPRE-SE.

ORDENADORA DE DESPESA: Isabel Cristina Reis Sacramento

SECRETARIA DE ESTADO DE SAÚDE PÚBLICA - 8ª Regional**DIÁRIA****NÚMERO DE PUBLICAÇÃO: 137916****PORTARIA: 276**

Objetivo: TRATAR SOBRE O FUNCIONAMENTO DA CASA DE APOIO, FAZER ORIENTAÇÃO JUNTO AOS PROFISSIONAIS QUE ATENDEM PACIENTES REFERENCIADOS AO TFD QUANTO AOS DEVIDOS PROCEDIMENTOS E REALIZAR VISITA A ALGUNS PACIENTES, NO MUNICÍPIO DE CURRALINHO.

Fundamento Legal: LEI ESTADUAL 5.810/1994.

Origem: BREVES/PA - BRASIL

Destino(s):

CURRALINHO/PA - BRASIL<br

Servidor(es):

505753/RAIMUNDA ABREU DE ALMEIDA (AUXILIAR ADMINISTRATIVO) / 3.5 diárias (Completa) / de 02/08/2010 a 05/08/2010<br

Ordenador: ABRAÃO CORREA PANTOJA

SECRETARIA DE ESTADO DE SAÚDE PÚBLICA - 10ª Regional**DIÁRIA****NÚMERO DE PUBLICAÇÃO: 138237****PORTARIA: 257**

Objetivo: CAPACITAÇÃO EM CENTRO DE TESTAGEM RAPIDA-CTA.

Fundamento Legal: LEI N 5.810 ART 145.

Origem: ALTAMIRA/PA - BRASIL

Destino(s):

BELEM/PA - Brasil<br

Servidor(es):

54264211/GELCIDES SOARES MODESTO (TEC EM PATOLOGIA CLINICA) / 4.5 diárias (Completa) / de 16/08/2010 a 20/08/2010<br

Ordenador: LINDOIMAR CARNEIRO DA SILVA

DIÁRIA
NÚMERO DE PUBLICAÇÃO: 138230
PORTARIA: 249

Objetivo: PARTICIPAR DA OFICINA DE QUALIFICAÇÃO DO NASF.

Fundamento Legal: LEI N 5.810 ART 145.

Origem: ALTAMIRA/PA - BRASIL

Destino(s):

BELEM/PA - Brasil<br

Servidor(es):

571967841/NEY CARVALHO DA SILVA (ENFERMEIRO) / 4.5 diárias (Completa) / de 02/08/2010 a 06/08/2010<br

Ordenador: LINDOIMAR CARNEIRO DA SILVA

DIÁRIA
NÚMERO DE PUBLICAÇÃO: 138211
PORTARIA: 258

Objetivo: PARICIPAR DO TREINAMENTO DO SISPAT.

Fundamento Legal: LEI Nº 5.810 ART 145.

Origem: ALTAMIRA/PA - BRASIL

Destino(s):

BELEM/PA - Brasil<br

Servidor(es):

552252151/JOSÉ DOMINGOS PEREIRA (DIRETOR ADMINISTRATIVO) / 3.5 diárias (Completa) / de 02/08/2010 a 05/08/2010<br

Ordenador: LINDOIMAR CARNEIRO DA SILVA

DIÁRIA
NÚMERO DE PUBLICAÇÃO: 138222
PORTARIA: 259

Objetivo: PARTICIPAR DO TREINAMENTO DO SISPAT.

Fundamento Legal: LEI Nº 5.810 ART 145.

Origem: ALTAMIRA/PA - BRASIL

Destino(s):

BELEM/PA - Brasil<br

Servidor(es):

512251531/ALISSON DE SOUSA SILVA (AGENTE ADMINSTRATIVO) / 3.5 diárias (Completa) / de 02/08/2010 a 05/08/2010<br

Ordenador: LINDOIMAR CARNEIRO DA SILVA

DIÁRIA
NÚMERO DE PUBLICAÇÃO: 138255
PORTARIA: 236

Objetivo: PARTICIPAR DA CAPACITAÇÃO SOBRE VIGILANCIA DO ÓBITO MATERNO, INFANTIL, FETAL E MAL DEFINIDO.

Fundamento Legal: LEI N 5.810 ART 145.

Origem: ALTAMIRA/PA - BRASIL

Destino(s):

BELEM/PA - Brasil<br

Servidor(es):

57206479/ARIWANDA VERONIKA PEREIRA PATRIOTA (TECNICA DE ENFERMAGEM) / 3.5 diárias (Completa) / de 09/08/2010 a 12/08/2010

925501/SUELY PENHA BARBOSA (ENFERMEIRA) / 3.5 diárias (Completa) / de 09/08/2010 a 12/08/2010<br

Ordenador: LINDOIMAR CARNEIRO DA SILVA

DIÁRIA
NÚMERO DE PUBLICAÇÃO: 138265
PORTARIA: 249

Objetivo: PARTICIPAR DO TREINAMENTO DE DRH.

Fundamento Legal: LEI N 5.810 ART 145.

Origem: ALTAMIRA/PA - BRASIL

Destino(s):

BELEM/PA - Brasil<br

Servidor(es):

572251671/GEFERSON BRUNO FEITEIRO DA MATA (AGENTE ADMINISTRATIVO) / 3.5 diárias (Completa) / de 02/08/2010 a 05/08/2010<br

Ordenador: LINDOIMAR CARNEIRO DA SILVA

DIÁRIA
NÚMERO DE PUBLICAÇÃO: 138289
PORTARIA: 250

Objetivo: REALIZAR SUPERVISÃO DO SINAN/TB E MH.

Fundamento Legal: LEI N 5.810 ART 145.

Origem: ALTAMIRA/PA - BRASIL

Destino(s):

BRASIL NOVO/PA - Brasil<br

Servidor(es):

54264211/GELCIDES SOARES MODESTO (TEC EM PATOLOGIA CLINICA) / 2.5 diárias (Completa) / de 02/08/2010 a 04/08/2010

925501/SUELY PENHA BARBOSA (ENFERMEIRA) / 2.5 diárias (Completa) / de 02/08/2010 a 04/08/2010<br

Ordenador: LINDOIMAR CARNEIRO DA SILVA

SECRETARIA DE ESTADO DE SAÚDE PÚBLICA - 11ª Regional

DIÁRIA
NÚMERO DE PUBLICAÇÃO: 138273
PORTARIA: 415

Objetivo: CONDUZIR EQUIPE DO SETOR DE SAUDE BUCAL PARA REALIZAR VISTORIA A SERVIÇO DO 11º CRS/MARABA
Fundamento Legal: DECRETO Nº 2819 DE 06 DE SETEMBRO DE 1994

Origem: MARABA/PA - BRASIL

Destino(s):

ITUPIRANGA/PA - Brasil<br

Servidor(es):

0000927/NEITON ANDRADE SOUZA (MOTORISTA) / 1.5 diárias (Completa) / de 21/06/2010 a 22/06/2010<br

Ordenador: Francisco Saraiva Pereira

DIÁRIA
NÚMERO DE PUBLICAÇÃO: 138267
PORTARIA: 420

Objetivo: CONDUZIR A EQUIPE DE TECNICOS DO SETOR DE EPIDEMIOLOGIA PARA ENTREGA DE CERTIFICAÇÃO E AVALIAÇÃO DO CGU A SERVIÇO DO 11º CRS/MARABA
Fundamento Legal: DECRETO Nº 2819 DE 06 DE SETEMBRO DE 1994

Origem: MARABA/PA - BRASIL

Destino(s):

JACUNDA/PA - Brasil<br

Servidor(es):

0504050/ADEMAR ALVES DA SILVA (GUARDA DE ENDEMIAS) / 1.5 diárias (Completa) / de 07/06/2010 a 08/06/2010<br

Ordenador: Flávio Tinoco da Silva

DIÁRIA
NÚMERO DE PUBLICAÇÃO: 138250
PORTARIA: 392

Objetivo: REALIZAR A IMPLANTAÇÃO DE UM LIVRO REGISTRO DE SUPERVISÃO E RECOMENDAÇÕES DO 11º CRS, ENTREGAR RELATORIO DE CERTIFICAÇÃO, FAZER MONITORAMENTO DAS AÇÕES DE NUTRIÇÃO E FAZER AVERIGUAÇÃO EM DETRIMENTO DA SUPERVISÃO REALIZADA PELA CONTRALODORIA GERAL DA UNIÃO- CGU.

Fundamento Legal: DECRETO Nº 2819 DE 06 DE SETEMBRO DE 1994

Origem: MARABA/PA - BRASIL

Destino(s):

BREU BRANCO/PA - Brasil<br

Servidor(es):

571949771/ALEXANDRA BEZERRA BONZI (ODONTOLOGO) / 1.5 diárias (Completa) / de 10/06/2010 a 11/06/2010<br

Ordenador: Francisco Saraiva Pereira

DIÁRIA
NÚMERO DE PUBLICAÇÃO: 138223
PORTARIA: 431

Objetivo: MONITORAR AÇÕES DO SIVAN A BOLSA FAMILIA
Fundamento Legal: DECRETO Nº 2819 DE 06 DE SETEMBRO DE 1994

Origem: MARABA/PA - BRASIL

Destino(s):

SÃO GERALDO DO ARAGUAIA/PA - Brasil<br

Servidor(es):

541889961/FATIMA FELIPE GEISE CARVALHO (NUTRICIONISTA) / 1.5 diárias (Completa) / de 28/06/2010 a 29/06/2010<br

Ordenador: Flávio Tinoco da Silva

DIÁRIA
NÚMERO DE PUBLICAÇÃO: 138205
PORTARIA: 422

Objetivo: CONDUZIR EQUIPE DA SAUDE BUCAL AO MUNICIPIO DE ITUPIRANGA A SERVIÇO DO 11º CRS

Fundamento Legal: DECRETO Nº 2819 DE 06 DE SETEMBRO DE 1994

Origem: MARABA/PA - BRASIL

Destino(s):

ITUPIRANGA/PA - Brasil<br

Servidor(es):

0000927/NEITON ANDRADE SOUZA (MOTORISTA) / 0.5 diárias (Completa) / de 15/06/2010 a 15/06/2010<br

Ordenador: Flávio Tinoco da Silva

DIÁRIA
NÚMERO DE PUBLICAÇÃO: 138173
PORTARIA: 459

Objetivo: CONDUZIR EQUIPE DA DIVISÃO TECNICA EM VISTORIA PARA IMPLANTAÇÃO DE ESF, AVERIGUAÇÃO DA SUPERVISÃO DO CGU, MONITORAR AÇÕES DE NUTRIÇÃO A SERVIÇO DO 11º CRS/MARABA

Fundamento Legal: DECRETO Nº 2819 DE 06 DE SETEMBRO DE 1994

Origem: MARABA/PA - BRASIL

Destino(s):

PIÇARRA/PA - Brasil<br

Servidor(es):

0000927/NEITON ANDRADE SOUZA (MOTORISTA) / 2.5 diárias (Completa) / de 12/07/2010 a 14/07/2010<br

Ordenador: Flávio Tinoco da Silva

DIÁRIA
NÚMERO DE PUBLICAÇÃO: 138186
PORTARIA: 90

Objetivo: CONDUZIR A DIRETORIA TECNICA E SERVIDORES AO MUNICIPIO PIÇARRA

Fundamento Legal: DECRETO Nº 2819 DE 06 DE SETEMBRO DE 1994

Origem: MARABA/PA - BRASIL

Destino(s):

PIÇARRA/PA - Brasil<br

Servidor(es):

498856/ANTONIO VICENTE DA SILVA (MOTORISTA) / 4.5 diárias (Completa) / de 02/03/2010 a 06/03/2010<br

Ordenador: Francisco Saraiva Pereira

DIÁRIA
NÚMERO DE PUBLICAÇÃO: 138133
PORTARIA: 88

Objetivo: CONDUZIR A DIRETORIA TECNICA E DIRETORIA DA VIGILANCIA EM SAUDE A PARAUAPEBAS

Fundamento Legal: DECRETO Nº 2819 DE 06 DE SETEMBRO DE 1994

Origem: MARABA/PA - BRASIL

Destino(s):

PARAUAPEBAS/PA - Brasil<br

Servidor(es):

498856/ANTONIO VICENTE DA SILVA (MOTORISTA) / 0.5 diárias (Deslocamento) / de 25/02/2010 a 25/02/2010<br

Ordenador: Francisco Saraiva Pereira

DIÁRIA
NÚMERO DE PUBLICAÇÃO: 138115
PORTARIA: 61

Objetivo: CONDUZIR SERVIDOR A SERVIÇO DA SESP A JACUNDA

Fundamento Legal: DECRETO Nº 2819 DE 06 DE SETEMBRO DE 1994

Origem: MARABA/PA - BRASIL

Destino(s):

JACUNDA/PA - Brasil<br

Servidor(es):

505705/DOMINGOS SOUZA (MOTORISTA) / 0.5 diárias (Deslocamento) / de 03/03/2010 a 03/03/2010<br

Ordenador: Francisco Saraiva Pereira

DIÁRIA
NÚMERO DE PUBLICAÇÃO: 138123
PORTARIA: 449

Objetivo: CONDUZIR SERVIDORES DA GT NO COMBATE DE MALARIA NOS MUNICIPIOS DE ITUPIRAGA, JACUNDA E PORTO NOVO A SERVIÇO DO 11º CRS/SESPA MARABA
Fundamento Legal: DECRETO Nº 2819 DE 06 DE SETEMBRO DE 1994

Origem: MARABA/PA - BRASIL
Destino(s): ITUPIRAGA, JACUNDA E PORTO NOV/PA - Brasil
Servidor(es): 505705/DOMINGOS SOUZA (MOTORISTA) / 4.5 diárias (Completa) / de 28/06/2010 a 02/07/2010
Ordenador: Flávio Tinoco da Silva

DIÁRIA
NÚMERO DE PUBLICAÇÃO: 138137
PORTARIA: 85

Objetivo: TRNSPORTAR MEDICAMENTOS DE MARABA A TUCURUI
Fundamento Legal: DECRETO Nº 2819 DE 06 DE SETEMBRO DE 1994
Origem: MARABA/PA - BRASIL
Destino(s): TUCURUI/PA - Brasil
Servidor(es): 498856/ANTONIO VICENTE DA SILVA (MOTORISTA) / 1.5 diárias (Completa) / de 27/03/2010 a 27/03/2010
Ordenador: Francisco Saraiva Pereira

DIÁRIA
NÚMERO DE PUBLICAÇÃO: 138096
PORTARIA: 86

Objetivo: CONDIZIR DIRETOR DA DAF A BELEM
Fundamento Legal: DECRETO Nº 2819 DE 06 DE SETEMBRO DE 1994
Origem: MARABA/PA - BRASIL
Destino(s): BELEM/PA - Brasil
Servidor(es): 498856/ANTONIO VICENTE DA SILVA (MOTORISTA) / 1.5 diárias (Completa) / de 14/03/2010 a 15/03/2010
Ordenador: Francisco Saraiva Pereira

DIÁRIA
NÚMERO DE PUBLICAÇÃO: 138085
PORTARIA: 60

Objetivo: CONDUZIR SERVIDOR PARA EFETIVAR TREINAMENTO DE ROTINA
Fundamento Legal: DECRETO Nº 2819 DE 06 DE SETEMBRO DE 1994
Origem: MARABA/PA - BRASIL
Destino(s): ELDORADO DOS CARAJAS/PA - Brasil
Servidor(es): 505705/DOMINGOS SOUZA (MOTORISTA) / 0.5 diárias (Deslocamento) / de 12/02/2010 a 12/02/2010
Ordenador: Francisco Saraiva Pereira

SECRETARIA DE ESTADO DE SAÚDE PÚBLICA - 13ª Regional

DIÁRIA
NÚMERO DE PUBLICAÇÃO: 137890
ERRATA DA PUBLICAÇÃO Nº 136460
PORTARIA: 358

Objetivo: fazer curso na egpa de br office
Fundamento Legal: rju-5810
Origem: CAMETA/PA - BRASIL
Destino(s): belém/PA - Brasil
Servidor(es): 510845417/paulo santos guimaraes júnior (datilógrafo) / 5.5 diárias (Completa) / de 02/08/2010 a 07/08/2010
Ordenador: JORGE ALBERTO B. MOCBEL.

HOSPITAL REGIONAL DE CAMETÁ

DIÁRIA
NÚMERO DE PUBLICAÇÃO: 137732
ERRATA DA PUBLICAÇÃO Nº 31719
PORTARIA: 077

Objetivo: PARTICIPAR DE REUNIAO COM A EXMª. SENHORA SECRETARIA ADJUNTA DE SAUDE PÚBLICA E TECNICOS DO FES A FIM DE TRATAR ASSUNTOS REFERENTE À ORCAMENTO E FINANCEIRO DESTA HOSPITAL REGIONAL.

Fundamento Legal: RJU 5810
Origem: CAMETA/PA - BRASIL
Destino(s): BELEM/PA - Brasil
Servidor(es): 55208602/MARIA DE FÁTIMA MIRANDA BATISTA (TEC. DE ENFERMAGEM) / 2.5 diárias (Completa) / de 27/07/2010 a 29/07/2010
Ordenador: DIONEI CARDOSO PEREIRA

HOSPITAL REGIONAL DE TUCURUÍ

DIÁRIA
NÚMERO DE PUBLICAÇÃO: 137729
PORTARIA: 207

Objetivo: CONDUZIR EQUIPAMENTO HOSPITALAR PARA MANUTENÇÃO (CARRO ANESTESIA E VENTILADOR PULMONAR), A FIM DE ATENDER O HOSPITAL REGIONAL DE TUCURUI.
Fundamento Legal: CONDUZIR EQUIPAMENTO HOSPITALAR PARA MANUTENÇÃO (CARRO ANESTESIA E VENTILADOR PULMONAR), A FIM DE ATENDER O HOSPITAL REGIONAL DE TUCURUI.
Origem: TUCURUI/PA - BRASIL
Destino(s): BELEM/PA - Brasil
Servidor(es): 57206731/JOSÉ ANTONIO SANTOS DA CRUZ (MOTORISTA) / 3.5 diárias (Completa) / de 15/07/2010 a 18/07/2010
Ordenador: ANA PAULA DOS SANTOS MAGALHÃES

DIÁRIA
NÚMERO DE PUBLICAÇÃO: 137719
PORTARIA: 208

Objetivo: CONDUZIR O MÉDICO INTENSIVISTA, Dr. DANIEL PINHEIRO.
Fundamento Legal: CONDUZIR O MÉDICO INTENSIVISTA, Dr. DANIEL PINHEIRO.
Origem: TUCURUI/PA - BRASIL
Destino(s): BELEM/PA - Brasil
Servidor(es): 57206731/JOSÉ ANTONIO SANTOS DA CRUZ (MOTORISTA) / 1.5 diárias (Completa) / de 13/07/2010 a 14/07/2010
Ordenador: ANA PAULA DOS SANTOS MAGALHÃES

DIÁRIA
NÚMERO DE PUBLICAÇÃO: 137711
PORTARIA: 210

Objetivo: CONDUZIR A DIREÇÃO GERAL, Drª ANA PAULA DOS SANTOS MAGALHÃES, A FIM DE TRATAR ASSUNTOS SOBRE O HOSPITAL REGIONAL DE TUCURUI.
Fundamento Legal: CONDUZIR A DIREÇÃO GERAL, Drª ANA PAULA DOS SANTOS MAGALHÃES, A FIM DE TRATAR ASSUNTOS SOBRE O HOSPITAL REGIONAL DE TUCURUI.
Origem: TUCURUI/PA - BRASIL
Destino(s): BELEM/PA - Brasil
Servidor(es): 57206731/JOSE ANTONIO SANTOS DA CRUZ (MOTORISTA) / 1.5 diárias (Completa) / de 08/07/2010 a 09/07/2010
Ordenador: ANA PAULA DOS SANTOS MAGALHÃES

DIÁRIA
NÚMERO DE PUBLICAÇÃO: 137712
PORTARIA: 209

Objetivo: CONDUZIR PACIENTE, JOSUÉ CARVALHO DA SILVA, PARA O PRONTO SOCORRO 14 DE MARÇO, A FIM DAR CONTINUIDADE NO TRATAMENTO.
Fundamento Legal: CONDUZIR PACIENTE, JOSUÉ CARVALHO DA SILVA, PARA O PRONTO SOCORRO 14 DE MARÇO, A FIM DAR CONTINUIDADE NO TRATAMENTO.
Origem: TUCURUI/PA - BRASIL
Destino(s): BELEM/PA - Brasil
Servidor(es): 57206731/JOSÉ ANTONIO SANTOS DA CRUZ (MOTORISTA) / 1.5 diárias (Completa) / de 11/07/2010 a 12/07/2010
Ordenador: ANA PAULA DOS SANTOS MAGALHÃES

DIÁRIA
NÚMERO DE PUBLICAÇÃO: 137839
PORTARIA: 212

Objetivo: CONDUZIR A PACIENTE, SIRLENE PEREIRA COELHO, PARA CLINICA DOS ACIDENTADOS, AFIM DAR CONTINUIDADE NO TRATAMENTO.
Fundamento Legal: CONDUZIR A PACIENTE, SIRLENE PEREIRA COELHO, PARA CLINICA DOS ACIDENTADOS, AFIM DAR CONTINUIDADE NO TRATAMENTO.
Origem: TUCURUI/PA - BRASIL
Destino(s): BELEM/PA - Brasil
Servidor(es): 57206731/JOSÉ ANTONIO DA CRUZ (MOTORISTA) / 1.5 diárias (Completa) / de 06/07/2010 a 07/07/2010
Ordenador: ANA PAULA DOS SANTOS MAGALHÃES

DIÁRIA
NÚMERO DE PUBLICAÇÃO: 137866
PORTARIA: 206

Objetivo: PARTICIPAR DA SEGUNDA EDIÇÃO DO EVENTO "CONVERSANDO COM CONTROLE INTERNO", QUE SERA REALIZADO EM PARCERIA COM AUDITORIA GERAL DO ESTADO, A FIM DE ATENDER O HOSPITAL REGIONAL DE TUCURUI.
Fundamento Legal: PARTICIPAR DA SEGUNDA EDIÇÃO DO EVENTO "CONVERSANDO COM CONTROLE INTERNO", QUE SERA REALIZADO EM PARCERIA COM AUDITORIA GERAL DO ESTADO, A FIM DE ATENDER O HOSPITAL REGIONAL DE TUCURUI.
Origem: TUCURUI/PA - BRASIL
Destino(s): BELEM/PA - Brasil
Servidor(es): 54193555/GENILDO COELHO DE BARROS (AG; ADMINISTRATIVO) / 2.5 diárias (Completa) / de 30/06/2010 a 02/07/2010
Ordenador: ANA PAULA DOS SANTOS MAGALHÃES

DIÁRIA
NÚMERO DE PUBLICAÇÃO: 137856
PORTARIA: 211

Objetivo: CONDUZIR DOCUMENTAÇÃO PARA O DRH/SESPA, AFIM ATENDER O HOSPITAL REGIONAL TUCURUI.
Fundamento Legal: CONDUZIR DOCUMENTAÇÃO PARA O DRH/SESPA, AFIM ATENDER O HOSPITAL REGIONAL TUCURUI.
Origem: BELEM/PA - BRASIL
Destino(s): TUCURUI/PA - Brasil
Servidor(es): 57206731/JOSÉ ANTONIO SANTOS DA CRUZ (MOTORISTA) / 1.5 diárias (Completa) / de 04/07/2010 a 05/07/2010
Ordenador: ANA PAULA DOS SANTOS MAGALHÃES

HOSPITAL OPHIR LOYOLA

PORTARIA Nº 541/2010-GAB/DG/HOL.
NÚMERO DE PUBLICAÇÃO: 138083

CONSIDERANDO a ausência, no período de 19 à 23/07/2010, do Dr. SALOMÃO GEORGES KAHWAGE NETO, Médico, matrícula nº 3188817/2, Chefe da Divisão de Clínica Médica, deste Hospital.
CONSIDERANDO os termos contidos no Processo nº 2010/128267 de 20/07/2010.

RESOLVE:
DESIGNAR, o Dr. JORGE WILSON TUMA, Médico, matrícula 3259781/1, pertencente ao Quadro de Pessoal Ativo do HOL, para responder pela Divisão de Clínica Médica deste Hospital, em razão da ausência do seu Titular, sem ônus para a Instituição.

FUNDAÇÃO SANTA CASA DE MISERICÓRDIA DO PARÁ

AVISO DE LICITAÇÃO
NÚMERO DE PUBLICAÇÃO: 138032
MODALIDADE: PREGÃO ELETRÔNICO
NÚMERO: 22/2010

Objeto: Compra de Equipamento Médico-Hospitalar.
Entrega do Edital: www.comprasnet.gov.br www.compraspara.pa.gov.br

Responsável pelo certame: Klebson Tinôco Araújo

Local de Abertura: www.comprasnet.gov.br

Data da Abertura: 11/08/2010

Hora da Abertura: 09:00

Orçamento:

Programa de Trabalho	Natureza da Despesa	Fonte do Recurso	Origem do Recurso
10302118526100000	449052	0261000000	Estadual

Ordenador: Maurício Cezar Soares Bezerra

DESPACHO DE HOMOLOGAÇÃO

NÚMERO DE PUBLICAÇÃO: 137906

PREGÃO ELETRÔNICO N.º 017/2010/FSCMPA

O Presidente da Fundação Santa Casa de Misericórdia do Pará -FSCMPa, no uso de suas atribuições legais previstas no inciso IV do artigo 5º da Lei Estadual n.º 6.474, de 06 de agosto de 2002, homologa a adjudicação efetivada no Pregão Eletrônico n.º 017/2010/FSCMPa, do tipo menor preço por item, cujo objeto é a compra de produtos de nutrição enteral, sendo vencedora do item 01 do anexo I do edital a empresa EXATA NORTE DISTRIBUIDORA HOSPITALAR LTDA; vencedora do itens 02, 03, 04, 06 e 07 do anexo I do edital a empresa J. C. MOREIRA JÚNIOR; vencedora do item 05 do anexo I do edital a empresa EQUINÓCIO HOSPITALAR LTDA; vencedora do item 07 do anexo I do edital a empresa F. CARDOSO E CIA LTDA, determinando, portanto, a contratação das empresas vencedoras.

Belém/PA, 28 de julho de 2010.

MAURÍCIO CÉZAR SOARES BEZERRA

Presidente da FSCMPa

PORTARIA Nº 499/2010 – GP/FSCMPA

NÚMERO DE PUBLICAÇÃO: 137716

O PRESIDENTE DA FUNDAÇÃO SANTA CASA DE MISERICÓRDIA DO PARÁ, no uso de suas atribuições legais, e CONSIDERANDO as recomendações da Auditoria Geral do Estado, RESOLVE:

Designar a servidora abaixo, para fiscalizar os contratos administrativos especificados:

1- MARIA DO SOCORRO RIBEIRO MOTIZUKI, matrícula n.º. 54182365/2, Enfermeira:

Contrato Nº. 83/2010 SOCIBRA PARÁ COM. REP. LTDA-ME;

Contrato Nº. 84/2010 M. S. DO BRASIL LTDA;

Contrato Nº. 85/2010 A. FARIAS SANTOS COM. ME;

Contrato Nº. 86/2010 COMERCIAL AVANT COM. MAT. LIMP. SERV. LTDA;

Contrato Nº. 87/2010 PLASBEL COM. DE DESCART. LTDA;

Contrato Nº. 88/2010 LIMBEL COM. DE MAT. DE LIMP. LTDA;

Contrato Nº. 89/2010 IMPAR COM. E REP. LTDA-ME;

Contrato Nº. 90/2010 IRMÃOS FARIAS COM. LTDA-ME;

Contrato Nº. 91/2010 AGAL ABAST. LTDA-ME;

Contrato Nº. 92/2010 DPN LTDA.

Dê-se ciência, publique-se e cumpra-se

Belém, 29 de julho de 2010.

Maurício Cezar Soares Bezerra

Presidente da FSCMPA

INCLUSÃO DE TI.

NÚMERO DE PUBLICAÇÃO: 138264

PORTARIA N.º 381/2010/GP/FSCMPA

O PRESIDENTE DA FUNDAÇÃO SANTA CASA DE MISERICÓRDIA DO PARÁ, no uso de suas atribuições legais, R E S O L V E :

INCLUIR vantagem de Tempo Integral para ao servidor JOSÉ LOPES DA SILVA, Agente de Artes Práticas, Matrícula N.º 57195116/1, lotado na Gerência de Almoxarifado, de acordo com disposto na alínea "a", parágrafo 1º do artigo 137 da Lei 5.810 de 24/01/94, regulamentado através dos Decretos nº 2538 e 2608, com percentual de 70%, a contar de 04 de fevereiro de 2010.

Dê-se ciência, publique-se e cumpra-se.

Belém, 17 de junho de 2010.

MAURÍCIO CEZAR SOARES BEZERRA

Presidente da FSCMPA

REVOGAÇÃO DE CEDÊNCIA.

NÚMERO DE PUBLICAÇÃO: 138258

PORTARIA N.º 497/2010 – GP/FSCMPA

O PRESIDENTE DA FUNDAÇÃO SANTA CASA DE MISERICÓRDIA DO PARÁ, no uso de suas atribuições legais, RESOLVE:

REVOGAR os Termos da Portaria nº026/2010/GP/FSCMPA de 11/01/2010, publicada no DOE nº 31.598 de 02/02/2010, que cedeu para O Hospital Universitário João de Barros Barreto

a servidora ANTONIETA DE FÁTIMA DE OLIVEIRA POMPEU, Administradora, Matrícula n.º 3274136/027, a contar de 09.07.2010.

Dê-se ciência, publique-se e cumpra-se.

Belém, 26 de julho de 2010.

MAURÍCIO CEZAR SOARES BEZERRA

Presidente FSCMPA

LICENÇA PRÊMIO.

NÚMERO DE PUBLICAÇÃO: 138271

PORTARIA Nº. 496/2010/GAP/GP/FSCMPA

O PRESIDENTE DA FUNDAÇÃO SANTA CASA DE MISERICÓRDIA DO PARÁ, no uso de suas atribuições legais, R E S O L V E :

CONCEDER, de acordo com o Art.n.º.

98 da Lei 5.810/94, a servidora ELIANA DAS GRAÇAS COELHO PORTAL, Médica com especialidade em Neurologia, Matrícula n.º 5813409/3, lotada na Gerência de Clínica Médica 60 (sessenta) dias de Licença Prêmio, para serem usufruídos no período de 01.07.2010 à 29.08.2010, referente ao triênio 01.02.2006 à 31.01.2009.

Dê-se ciência, publique-se e cumpra-se.

Belém, 26 de julho de 2010.

MAURÍCIO CEZAR SOARES BEZERRA

Presidente da FSCMPA

CEDÊNCIA.

NÚMERO DE PUBLICAÇÃO: 138253

PORTARIA N.º 494/2010 – GP/GAP/FSCMPA

O PRESIDENTE DA FUNDAÇÃO SANTA CASA DE MISERICÓRDIA DO PARÁ, no uso de suas atribuições legais, RESOLVE:

CEDER a Fundação Pública Estadual Hospital de Clínicas - HC a servidora ANA FLAVIA BARRA VALENTE, Nutricionista, Matrícula N.º 54186787/3, com ônus para o órgão de destino em permuta com a servidora NORMA SUELY DE CARVALHO FONSECA, Médica, Matrícula N.º 5180864/3, a contar de 01/08/2010.

Dê-se ciência, publique-se e cumpra-se.

Belém, 26 de julho de 2010.

MAURÍCIO CEZAR SOARES BEZERRA

Presidente da FSCMPA

LICENÇA PARA O TRATO DE INTERESSES PARTICULARES.

NÚMERO DE PUBLICAÇÃO: 138274

PORTARIA Nº. 498/2010/GAP/GP/FSCMPA

O PRESIDENTE DA FUNDAÇÃO SANTA CASA DE MISERICÓRDIA DO PARÁ, no uso de suas atribuições legais, R E S O L V E :

CONCEDER Licença para o Trato

de Interesses Particulares (sem remuneração) à servidora ANA MARIA NEGRÃO GOMES, Enfermeira, Matrícula n.º 2009269/019, lotada na Gerência de Tocoginecologia, pelo prazo de 02 (dois) anos, a contar de 01/08/2010.

Dê-se ciência, publique-se e cumpra-se.

Belém, 27 de julho de 2010.

MAURÍCIO CEZAR SOARES BEZERRA

Presidente da FSCMPA

LICENÇA PARA O TRATO DE INTERESSES PARTICULARES.

NÚMERO DE PUBLICAÇÃO: 138284

PORTARIA Nº. 495/2010/GAP/GP/FSCMPA

O PRESIDENTE DA FUNDAÇÃO SANTA CASA DE MISERICÓRDIA DO PARÁ, no uso de suas atribuições legais, R E S O L V E :

CONCEDER Licença para o Trato

de Interesses Particulares (sem remuneração) à servidora ELIANA DAS GRAÇAS COELHO PORTAL, Médica com especialidade em Neurologia, Matrícula n.º 5813409/3, lotada na Gerência de Clínica, pelo prazo de 02 (dois) anos, a contar de 30/08/2010.

Dê-se ciência, publique-se e cumpra-se.

Belém, 26 de julho de 2010.

MAURÍCIO CEZAR SOARES BEZERRA

Presidente da FSCMPA

CONTRATO

NÚMERO DE PUBLICAÇÃO: 138293

Contrato: 93/2010

Objeto: Compra de material de expediente e de informática

Valor Total: 3.159,80

Data Assinatura: 28/07/2010

Vigência: 30/07/2010 a 29/07/2011

Pregão Eletrônico: 9/2010

Orçamento:

Programa de Trabalho	Natureza da Despesa	Fonte do Recurso	Origem do Recurso
10122012545760000	339030	0269000000	Estadual

Contratado: Matelp Com. de Mat. de Limp. e Papel LTDA

Endereço: Rua Leandro Martins, 59

CEP. 83797-363 - Rio de Janeiro/RJ

Ordenador: Maurício Cezar Soares Bezerra

CONTRATO

NÚMERO DE PUBLICAÇÃO: 138384

Contrato: 99/2010

Objeto: Compra de material de expediente e de informática

Valor Total: 4.918,39

Data Assinatura: 28/07/2010

Vigência: 30/07/2010 a 29/07/2011

Pregão Eletrônico: 9/2010

Orçamento:

Programa de Trabalho	Natureza da Despesa	Fonte do Recurso	Origem do Recurso
10122012545760000	339030	0269000000	Estadual

Contratado: Big Info Com. Man. Equip. Elet. e P. LTDA

Endereço: R Guilherme Ihlenfeldt, 1081

CEP. 82620-035 - Curitiba/PR

Ordenador: Maurício Cezar Soares Bezerra

CONTRATO

NÚMERO DE PUBLICAÇÃO: 138340

Contrato: 95/2010

Objeto: Compra de material de expediente e de informática

Valor Total: 6.939,96

Data Assinatura: 28/07/2010

Vigência: 30/07/2010 a 29/07/2011

Pregão Eletrônico: 9/2010

Orçamento:

Programa de Trabalho	Natureza da Despesa	Fonte do Recurso	Origem do Recurso
10122012545760000	339030	0269000000	Estadual

Contratado: J. P. Esperidião e Cia LTDA - ME

Endereço: Av 7 de Setembro, 214

CEP. 87047-130 - Maringá/PR

Ordenador: Maurício Cezar Soares Bezerra

CONTRATO

NÚMERO DE PUBLICAÇÃO: 138332

Contrato: 94/2010

Objeto: Compra de material de expediente e de informática

Valor Total: 11.479,98

Data Assinatura: 28/07/2010

Vigência: 30/07/2010 a 29/07/2011

Pregão Eletrônico: 9/2010

Orçamento:

Programa de Trabalho	Natureza da Despesa	Fonte do Recurso	Origem do Recurso
10122012545760000	339030	0269000000	Estadual

Contratado: MDJ Suprimentos de Informática LTDA

Endereço: R Dr César C Júnior, 477

CEP. 02515-000 - São Paulo/SP

Ordenador: Maurício Cezar Soares Bezerra

CONTRATO

NÚMERO DE PUBLICAÇÃO: 138353

Contrato: 96/2010

Objeto: Compra de material de expediente e de informática

Valor Total: 5.069,52

Data Assinatura: 28/07/2010

Vigência: 30/07/2010 a 29/07/2011

Pregão Eletrônico: 9/2010

Orçamento:

Programa de Trabalho	Natureza da Despesa	Fonte do Recurso	Origem do Recurso
10122012545760000	339030	0269000000	Estadual

Contratado: A. J. L. da Silva Com. de Informática

Endereço: R Paes de Carvalho, 1571

CEP. 68744-580 - Castanhal/PA

Ordenador: Maurício Cezar Soares Bezerra

CONTRATO

NÚMERO DE PUBLICAÇÃO: 138364

Contrato: 97/2010

Objeto: Compra de material de expediente e de informática

Valor Total: 3.200,00

Data Assinatura: 28/07/2010

Vigência: 30/07/2010 a 29/07/2011

Pregão Eletrônico: 9/2010

Orçamento:

Programa de Trabalho	Natureza da Despesa	Fonte do Recurso	Origem do Recurso
10122012545760000	339030	0269000000	Estadual

Contratado: Bom Bons e Descartáveis LTDA

Endereço: Bc da Piedade, 13

CEP. 66053-220 - Belém/PA

Ordenador: Maurício Cezar Soares Bezerra

CONTRATO
NÚMERO DE PUBLICAÇÃO: 138374

Contrato: 98/2010
Objeto: Compra de material de expediente e de informática
Valor Total: 7.951,92
Data Assinatura: 28/07/2010
Vigência: 30/07/2010 a 29/07/2011
Pregão Eletrônico: 9/2010
Orçamento:
Programa de Trabalho Natureza da Despesa Fonte do Recurso Origem do Recurso
10122012545760000 339030 0269000000 Estadual
Contratado: Maria Aparecida Rodrigues de Oliveira
Endereço: Av Sra do Carmo, s/nº
CEP. 30310-000 - Belo Horizonte/MG Complemento: Rua Algoas 1460, sala 509, savasso
Ordenador: Maurício Cezar Soares Bezerra

**CENTRO DE HEMOTERAPIA E
HEMATOLOGIA DO PARÁ****PORTARIAS DE SUBSTITUIÇÃO**
NÚMERO DE PUBLICAÇÃO: 138342
PORTARIA Nº 154/2010 - GEAPE/HEMOPA,
16 DE JUNHO DE 2010.

A Presidente da Fundação Centro de Hemoterapia e Hematologia do Pará - HEMOPA, no uso de suas atribuições legais,

RESOLVE:

I - DESIGNAR o(a) servidor(a) Joseane dos Santos Ferreira, Economista, matrícula nº 54195956, para substituir o(a) servidor(a) Luanna Ematne de Matos, Gerente de Auditoria Interna, matrícula nº 54193935, que se encontra de férias no período de, 02 a 31 de agosto de 2010
II - Dê-se Ciência, Registre-se, Publique-se e Cumpra-se, Gabinete da Presidência da Fundação Centro de Hemoterapia e Hematologia do Pará-HEMOPA, em 16 de junho de 2010.
Dra. Maria de Fátima Pombo Montoril
Presidente da Fundação HEMOPA

PORTARIA Nº 187/2010 - GEAPE/HEMOPA,
20 DE JULHO DE 2010.

A Presidente da Fundação Centro de Hemoterapia e Hematologia do Pará - HEMOPA, no uso de suas atribuições legais,

RESOLVE:

I - DESIGNAR o(a) servidor(a) Gilmar Antonio Couto da Rocha, Diretor de Administração e Finanças, matrícula nº 55587641, para substituir o(a) servidor(a) Maria de Fatima Pombo Montoril, Presidente, matrícula nº 2018969, tendo em vista a participação da mesma no II Curso de Especialização em Gestão de Hemocentros, 02 a 06 de agosto de 2010.
II - Dê-se Ciência, Registre-se, Publique-se e Cumpra-se, Gabinete da Presidência da Fundação Centro de Hemoterapia e Hematologia do Pará-HEMOPA, em 20 de julho de 2010.
Dra. Maria de Fátima Pombo Montoril
Presidente da Fundação HEMOPA

PORTARIA Nº 193/2010 - GEAPE/HEMOPA,
27 DE JULHO DE 2010.

A Presidente da Fundação Centro de Hemoterapia e Hematologia do Pará - HEMOPA, no uso de suas atribuições legais,

RESOLVE:

I - DESIGNAR o(a) servidor(a) Joseanne Noronha Teixeira Picanço, Agente Administrativo, matrícula nº 54190865, para substituir o(a) servidor(a) Maria de Nazare Figueiro Tobias, Gerente de Contas Médicas, matrícula nº 5184495, que se encontra de férias no período de, 02 a 31 de agosto de 2010
II - Dê-se Ciência, Registre-se, Publique-se e Cumpra-se, Gabinete da Presidência da Fundação Centro de Hemoterapia e Hematologia do Pará-HEMOPA, em 27 de julho de 2010.
Dra. Maria de Fátima Pombo Montoril
Presidente da Fundação HEMOPA

AVISO DE LICITAÇÃO
NÚMERO DE PUBLICAÇÃO: 137724
MODALIDADE: TOMADA DE PREÇOS
NÚMERO: 3/2009

Objeto: Contratação de Empresa Especializada em prestação de Serviços de Construção Civil para Instalação de Alarme contra Incêndio e Recuperação e Adequação de Área do Hemocentro Coordenador da Fundação Centro de Hemoterapia e Hematologia do Pará-HEMOPA, em grau de repetição.
Entrega do Edital: www.compraspara.pa.gov.br no Mural de Licitações.

Observação: Como condição de participação na Tomada de Preços Nº 003/2009, os arquivos contidos no ANEXO VI deverão ser retirados na Fundação HEMOPA, na Tv. Padre Eutíquio, 2109, Belém-Pa, na sala da CPL, no horário de 08:30 às 14:00 horas (segunda-feira a sexta-feira), a partir do dia 02/08/2010 até o dia 13/08/2010, mediante a apresentação de objeto para o armazenamento dos arquivos (pen drive ou CD).
Agendar visita técnica no local pelo telefone (91) 3222.9545.
Responsável pelo certame: Antônia Dias
Local de Abertura: Auditório da Fundação HEMOPA
Data da Abertura: 16/08/2010
Hora da Abertura: 09:00

Orçamento:

Programa de Trabalho	Natureza da Despesa	Fonte do Recurso	Origem do Recurso
10302118826230000	449051	0260000000	Estadual

Ordenador: Maria de Fátima Pombo Montoril

PORTARIA**NÚMERO DE PUBLICAÇÃO: 137945****PORTARIA Nº 385/2010/GABINETE/AJUR/HEMOPA, DE
28 DE JULHO DE 2010.**

A Presidente da Fundação Centro de Hemoterapia e Hematologia do Pará-HEMOPA, em exercício, no uso de suas atribuições legais, e

Considerando o que dispõe o Item O.2.1.4 da RDC nº 153/2004, acerca da responsabilidade técnica do Banco de Sangue de Cordão Umbilical e Placentário;

RESOLVE:

I - DESIGNAR a servidora Ana Luisa Langanke Pedroso Meireles - Matrícula nº 55588315-2, como responsável técnica pelo Banco de Sangue de Cordão Umbilical e Placentário - BSCUP neste Hemocentro Coordenador.
II - Esta Portaria entra em vigor na data de sua publicação.
III - Dê-se Ciência, Registre-se, Publique-se e Cumpra-se. Gabinete da Presidência do Centro de Hemoterapia e Hematologia do Pará - Fundação HEMOPA, em 28 de julho de 2010.
Maria de Fátima Pombo Montoril
Presidente da Fundação HEMOPA

**HOSPITAL DE CLÍNICAS
GASPAR VIANNA****CONTRATO**
NÚMERO DE PUBLICAÇÃO: 137776
ERRATA DA PUBLICAÇÃO Nº 135682

Contrato: 167/2010

Objeto: A aquisição de produtos químicos utilizados no processo de lavagem de roupa hospitalar, a fim de suprir as necessidades do SPR da FHCGV por um período de 12 (doze) meses, conforme especificações contidas no edital.

Valor Total: 148.348,80

Data Assinatura: 20/07/2010

Vigência: 20/07/2010 a 19/07/2011

Pregão Eletrônico: 30/2010

Orçamento:

Programa de Trabalho	Natureza da Despesa	Fonte do Recurso	Origem do Recurso
10302118526100000	339030	0269000000	Estadual
10122012545770000	339030	0269000000	Estadual

Contratado: MULTIPLA COM. DE PRODUTOS DE LIMPEZA LTDA

Endereço: Av Brg Mário Epingaus, 183

CEP. 42700-000 - Lauro de Freitas/BA

Ordenador: Benedito Paulo Bezerra

**SECRETARIA DE
ESTADO DE CULTURA****PRORROGAÇÃO DE LICENÇA SAÚDE**
NÚMERO DE PUBLICAÇÃO: 137777**PORTARIA Nº 432 DE 27 DE JULHO DE 2010**

Laudo Médico Nº: 98584A/1 de 19.07.2010

Dias: 60 (sessenta) dias

Servidora: José Edison Albuquerque Pereira

Matrícula: 716294/1

Cargo: Consultor Jurídico do Estado

Período: 18.07.10 a 15.09.10.

DESIGNAÇÃO DE SERVIDOR**NÚMERO DE PUBLICAÇÃO: 137782****PORTARIA Nº 431 DE 26 DE JULHO DE 2010**

Servidora: Adalto Roberto Santiago Pedrosa

Matrícula: 57191520/1

Cargo: Auxiliar Operacional

Exercício da Função: Responder pelo cargo de Supervisor

Museológico, durante a ausência do titular

Período: 01.07.10 a 30.07.10.

**FUNDAÇÃO CULTURAL DO PARÁ
TANCREDO NEVES****LICENÇA PRÊMIO****NÚMERO DE PUBLICAÇÃO: 137930****PORTARIA Nº 198 DE 29 DE JULHO DE 2010**

A DIRETORA ADMINISTRATIVA E FINANCEIRA DA FUNDAÇÃO CULTURAL DO PARÁ TANCREDO NEVES, no uso de suas atribuições legais, considerando disposto no Art. 98 da Lei n.º 5810 de 24.01.94 e ainda os termos do Processo n.º 2010/98791 de 15.05.2010,

R E S O L V E:

CONCEDER, 30 (trinta) dias de Licença Prêmio à servidora Vera Lúcia dos Santos Dias, matrícula n.º 6483/3, ocupante do cargo de Biblioteconomista, no período de 02.08.10 a 31.08.10, referente ao triênio 10.09.2000 a 09.09.2003;
DÊ-SE CIÊNCIA, PUBLIQUE-SE E CUMpra-SE.

Iara Jândara Soares de Araújo

Diretora Administrativa e Financeira - FCPTN

LICENÇA PRÊMIO**NÚMERO DE PUBLICAÇÃO: 137972****PORTARIA Nº 199 DE 29 DE JULHO DE 2010**

A DIRETORA ADMINISTRATIVA E FINANCEIRA DA FUNDAÇÃO CULTURAL DO PARÁ TANCREDO NEVES, no uso de suas atribuições legais, considerando disposto no Art. 98 da Lei n.º 5810 de 24.01.94 e ainda os termos do Processo n.º 2010/115327 de 01.07.2010,

R E S O L V E:

CONCEDER, 30 (trinta) dias de Licença Prêmio à servidora Maria de Fátima Batista Pinheiro, matrícula n.º 3195694/1, ocupante do cargo de Assistente Jurídico, no período de 02.08.10 a 31.08.10, referente ao triênio 01.09.2003 a 31.08.2006;
DÊ-SE CIÊNCIA, PUBLIQUE-SE E CUMpra-SE.

Iara Jândara Soares de Araújo

Diretora Administrativa e Financeira - FCPTN

DESIGNAÇÃO**NÚMERO DE PUBLICAÇÃO: 138282****PORTARIA Nº 196 DE 29 DE JULHO DE 2010.**

A DIRETORA ADMINISTRATIVA E FINANCEIRA DA FUNDAÇÃO CULTURAL DO PARÁ TANCREDO NEVES, no uso de suas atribuições legais, e considerando os termos do Memorando n.º 170/2010 -FCPTN/DIC de 27.07.2010,

R E S O L V E:

DESIGNAR a servidora DEUZA FERNANDES BARBOSA, matrícula nº 57197152/2, ocupante do cargo de Assistente Administrativo, para responder pela Gerência de Linguagem Corporal - GLIC, da Fundação Cultural do Pará Tancredo Neves, no período de 02 a 31.08.10, durante a ausência do titular.
DÊ-SE CIÊNCIA, PUBLIQUE-SE E CUMpra-SE.

Iara Jândara Soares de Araújo

Diretora Administrativa e Financeira - FCPTN/DAF.

ELOGIO**NÚMERO DE PUBLICAÇÃO: 138296****PORTARIA N.º 202 DE 29 DE JULHO DE 2010.**

A DIRETORA ADMINISTRATIVA E FINANCEIRA DA FUNDAÇÃO CULTURAL DO PARÁ TANCREDO NEVES, no uso de suas atribuições legais, considerando os termos constantes no Art. 29, item III do Decreto n.º 1.435 de 13.09.04, considerando que é justo e oportuno reconhecer publicamente a capacidade daqueles que contribuem para as causas públicas;

R E S O L V E:

ELOGIAR E AGRADECER à servidora CÁTIA HELENA FERREIRA FAVACHO, matrícula n.º 5432260/2, ocupante do cargo Técnico em Gestão Cultural - Biblioteconomia, pela dedicação e desempenho exemplar de suas atribuições durante o tempo em que permaneceu nesta Fundação Cultural do Pará Tancredo Neves.

DÊ-SE CIÊNCIA, PUBLIQUE-SE E CUMpra-SE.

FUNDAÇÃO CULTURAL DO PARÁ TANCREDO NEVES.

IARA JÂNDARA SOARES DE ARAÚJO

Diretora Administrativa e Financeira – FCPTN

DIÁRIA**NÚMERO DE PUBLICAÇÃO: 138239****PORTARIA: 200/2010**

Objetivo: Atender programação da DLI

Fundamento Legal: Lei n.º 5.810 de 24.01.94-Art.145

Origem: BELÉM/PA - BRASIL

Destino(s):

Tomé Açú/PA - Brasil<br

Servidor(es):

572034191/Júlio César da Silva Melo (Motorista) / 1.5 diárias

(Completa) / de 29/07/2010 a 30/07/2010<br

Ordenador: IARA JÂNDARA SOARES DE ARAÚJO

DIÁRIA**NÚMERO DE PUBLICAÇÃO: 138252****PORTARIA: 201/2010**

Objetivo: Fiscalizar a execução de Convênio

Fundamento Legal: Lei n.º 5.810 de 24.01.94-Art.145

Origem: BELÉM/PA - BRASIL

Destino(s):

Santarém/PA - Brasil<br

Servidor(es):

320261/Maria de Fátima Lima Barroso (Agente Administrativo)

/ 5.5 diárias (Completa) / de 03/08/2010 a 08/08/2010<br

Ordenador: IARA JÂNDARA SOARES DE ARAÚJO

SECRETARIA DE ESTADO DE EDUCAÇÃO

TERMINO DE VÍNCULO DE SERVIDOR**NÚMERO DE PUBLICAÇÃO: 138352**

Ato: S/N

Término Vínculo: 07/07/2010

Tipo: Término de Vínculo de Servidor

Motivo: DISTRATO A PEDIDO

Orgão: SECRETARIA DE ESTADO DE EDUCACAO

Servidor(es):

Temporário / ANDERSON DA SILVA LOPES (VIGIA) / 57226739-

1<br

Ordenador: RAMIRO POUSADA CONCEIÇÃO DOS REIS

SECRETARIA DE ESTADO DE EDUCAÇÃO - CCC

CONTRATO**NÚMERO DE PUBLICAÇÃO: 138233**

Contrato: 118/2010

Objeto: Aquisição de veículos de transporte escolar diário de alunos da educação básica, para atender ao Plano de Metas e Compromisso Todos pela Educação.

Valor Total: 16.038.000,00

Data Assinatura: 29/07/2010

Vigência: 29/07/2010 a 28/07/2011

Pregão Eletrônico: 16/2010

Orçamento:

Programa de Trabalho Natureza da Despesa Fonte do Recurso Origem do Recurso

12361125562260000 449052 0106002569 Estadual

Contratado: Man latin américa indústria e Comércio de Veículos Ltda.

Endereço: Rua Volkswagen 291, 291

CEP. 04344-901 - São Paulo/SP

Ordenador: LUIS CARLOS BARBOSA CAVALCANTE

TERMO ADITIVO A CONTRATO**NÚMERO DE PUBLICAÇÃO: 138276**

Termo Aditivo: 4

Data de Assinatura: 29/07/2010

Vigência: 29/07/2010 a 28/12/2010

Justificativa: Prorrogação de vigência.

Contrato: 6/2008

Contratado: Fundação de Amparo e Desenvolvimento da Pesquisa-FADESP

Endereço: R Augusto Corrêa, Bairro: Guamá, s/n

CEP. 66075-110 - Belém/PA

Ordenador: LUIS CARLOS BARBOSA CAVALCANTE

CONTRATO**NÚMERO DE PUBLICAÇÃO: 137835**

Errata da Publicação Nº 132175

Contrato: 20/2010

Objeto: Locação de um imóvel no município de Colares, para funcionamento da E.E.E.F.M Dr. José Malcher.

Valor Total: 7.000,00

Data Assinatura: 13/07/2010

Vigência: 13/07/2010 a 12/07/2011

Dispensa: 22/2010

Orçamento:

Programa de Trabalho Natureza da Despesa Fonte do Recurso Origem do Recurso

12361125549630000 339036 0104000000 Estadual

Contratado: Raimundo Soares de Oliveira

Endereço: Rod Augusto Montenegro, s/n

CEP. 66820-000 - Belém/PAComplemento: Conj. Sol do Dourado, Bloco D, Apto 301

Ordenador: Carlos Alberto da Silva Leão

TERMO ADITIVO A CONTRATO**NÚMERO DE PUBLICAÇÃO: 137927**

Termo Aditivo: 17

Data de Assinatura: 21/07/2010

Vigência: 22/07/2010 a 19/09/2010

Justificativa: Prorrogação de vigência

Contrato: 199/2007

Contratado: Construtora Fixa LTDA

Endereço: R dos Pariquis, Bairro: Cremação, 2648

CEP. 66045-290 - Belém/PA

Ordenador: Carlos Alberto da Silva Leão

CONTRATO**NÚMERO DE PUBLICAÇÃO: 137748**

Contrato: 39/2010

Objeto: reforma e revitalização de escola nova com 06 (seis) salas de aula, localizada no município de Santana do Araguaia/ Pa

Valor Total: 147.408,56

Data Assinatura: 27/07/2010

Vigência: 27/07/2010 a 24/10/2010

Convite: 3/2010

Orçamento:

Programa de Trabalho Natureza da Despesa Fonte do Recurso Origem do Recurso

12122128219560000 339039 0101000000 Estadual

Contratado: Martenge Construtora e Engenharia Ltda

Endereço: Av Carajás, s/n

CEP. 68540-000 - Conceição do Araguaia/PA Fax: 9432411708

Ordenador: Carlos Alberto da Silva Leão

CONTRATO**NÚMERO DE PUBLICAÇÃO: 137827****ERRATA DA PUBLICAÇÃO Nº 132175****CONTRATO: 20/2010**

Objeto: Locação de um imóvel no município de Colares, para funcionamento da E.E.E.F.M Dr. José Malcher.

Valor Total: 7.000,00

Data Assinatura: 13/07/2010

Vigência: 13/07/2010 a 12/07/2011

Dispensa: 22/2010

Orçamento:

Programa de Trabalho Natureza da Despesa Fonte do Recurso Origem do Recurso

12361125549630000 339036 0104000000 Estadual

Contratado: Raimundo Soares de Oliveira

Endereço: Rod Augusto Montenegro, s/n

CEP. 66820-000 - Belém/PAComplemento: Conj. Sol do

Dourado, Bloco D, Apto 301

Ordenador: Carlos Alberto da Silva Leão

SECRETARIA DE ESTADO DE EDUCAÇÃO - GRC

RESUMO DE PORTARIAS DIVERSAS-GRC**NÚMERO DE PUBLICAÇÃO: 138248****DESIGNAR****PORTARIA N.º: 12455/10 DE 26/07/2010**

Nome: HELIO ALVES DA SILVA FILHO

Matrícula: 57209956/1 Nível: GED-1 (Secretario)

Cargo/Lot.: Tec.Educação/EEEM. Ver.Raimundo de S Coelho/Juruti

Período: a partir de 26/07/2010, ate ulterior deliberação.

PORTARIA N.º: 12345/10 DE 23/07/2010

Nome: LUCIENE DA CONCEIÇÃO TAVARES ANDRADE

Matrícula: 5753260/2 Nível: GED-3 (Diretor I)

Cargo/Lot.:Prof.AD-4/EEEF. Aureliana Monteiro/Ponta de Pedras

Período: a partir de 02/08/2010, ate ulterior deliberação.

PORTARIA N.º: 12615/10 DE 29/07/2010

Nome: NILZA MARIA SANTIAGO MESQUITA

Matrícula:683698/2 Nível: GED-5 (Diretor)

Cargo/Lot.: Prof.AD-4/ 1ª URE/Bragança

Período: a partir de 02/08/2010, até ulterior deliberação.

DISPENSA DE FUNÇÃO**PORTARIA N.º: 12454/10 DE 26/07/2010**

Nome: EDINILZA PRINTES FIGUEIRA

Matrícula: 54181153/1 Função: Secretaria

Cargo/Lot.: Esc.Datil/ EEEM. Ver.Raimundo de S Coelho/Juruti

Período: a partir de 01/05/2009.

PORTARIA N.º: 11746/10 DE 14/07/2010

Nome: ANTONIO SOUZA DOS SANTOS

Matrícula:54181545/1 Tipo de Gratif.: GED-3.1 (Diretor II)

Cargo/Lot.:Prof.AD-4/EEFM.Aloísio da Costa Chaves/Concórdia do Pará

Período: a partir de 02/08/2010, a pedido.

PORTARIA N.º: 12610/10 DE 29/07/2010

Nome: PAULO EREMILTON RODRIGUES DE SOUSA

Matrícula: 6332595-2 □Tipo de Gratif.: GED-5 (Diretor)

Cargo/Lot.: Prof.AD-4/ 1ª URE/Bragança

Período: a partir de 02/08/2010.

PORTARIA N.º: 12612/10 DE 29/07/2010

Nome: NILZA MARIA SANTIAGO MESQUITA

Matrícula:683698/2 Tipo de Gratif.: GED-3.1 (Diretor II)

Cargo/Lot.: Prof.AD-4/ EEEFM. Rio Caete/Bragança

Período: a partir de 02/08/2010, a pedido.

PORTARIA N.º: 12609/10 DE 29/07/2010

Nome: PEDRO ESMAEL CARVALHO BRAGA

Matrícula: 221830/1 Tipo de Gratif.: GED-3 (Diretor I)

Cargo/Lot.: Prof.AD-2/EEEF. Lameira Bitencourt/Magalhães Barata

Período: a partir de 02/08/2010, a pedido.

LICENÇA CARGO ELETIVO**PORTARIA N.º: 11657/10 DE 14/07/2010**

Nome: MANOEL BENEDITO FERREIRA

Matrícula: 598372/1

Cargo/Lot.: Insp.Alunos/EE Pedro Teixeira/Abaetetuba

Motivo: Para concorrer ao Cargo Eletivo de Vereador, no período de 31/07/2008 a 05/10/2008, para fins de regularização funcional.

LICENÇA ESPECIAL**PORTARIA N.º: 12477/10 DE 27/07/2010**

Nome: MARIA DE NAZARE BEZERRA

Matrícula: 675091/1

Cargo/Lot.:Servente/EE Profª. Regina Coeli S Silva/Ananindeua

Período: 02/08/10 a 30/09/10 (60) dias

Triênio: 01/08/03 a 31/07/06

PORTARIA N.º: 12457/10 DE 26/07/2010

Nome: MARIA GRACIETE AQUINO MESQUITA

Matrícula:557099/1

Cargo/Lot.: Esc.Datil/18 URE/Mãe do Rio

Período: 02/08/10 a 30/09/10 (60) dias

Triênio: 22/04/07 a 21/04/10

PORTARIA N.º : 12456/10 DE 26/07/2010

Nome: MARIA MADALENA DO SOCORRO CERQUEIRA PASTANA
Matrícula: 379034/1
Cargo/Lot.: Prof./ERC Humberto de Campos/Belém
Período: 02/08/10 a 30/09/10 (60) dias
Triênio: 18/05/06 a 17/05/09

PORTARIA N.º : 12478/10 DE 27/07/2010

Nome: ELZIRA LOPES DE FARIA
Matrícula: 581631/1
Cargo/Lot.: Prof./EE Prof. Marizete Figueiredo de Castro/Rio Maria
Período: 02/08/10 a 30/09/10 – 01/10/10 a 29/11/10 (120) dias
Triênio: 15/04/86 a 14/04/89 – 15/04/89 a 14/04/92

PORTARIA N.º : 12479/10 DE 27/07/2010

Nome: MARIA CÍCILIA OLIVEIRA DA COSTA
Matrícula: 520861/1
Cargo/Lot.: Prof. Assist./EE Arauai/Capitão Poço
Período: 01/09/10 a 30/10/10 – 31/10/10 a 29/12/10 (120) dias
Triênio: 06/05/86 a 05/05/89 – 06/05/89 a 05/05/92

LICENÇA LUTO**PORTARIA N.º.: 12260/10 DE 21/07/2010**

Nome: MARIA DA SILVA E SILVA
Matrícula: 419370/1 Período: 19/04/10 a 26/04/10
Cargo/Lot.: Prof./EE Lameira Bittencort/Castanhal

LICENÇA MATERNIDADE**PORTARIA N.º.: 12395/10 DE 26/07/2010**

Nome: SILVIA CRISTINA SANTOS DE SAMPAIO
Matrícula: 57196167/1 Período: 31/05/10 a 26/11/10
Cargo/Lot.: Prof./EEEM Jose Lourenço/Breu Branco

PORTARIA N.º.: 12250/10 DE 26/07/2010

Nome: JOANA DARC PANTOJA DA COSTA
Matrícula: 5682495/2 Período: 27/05/10 a 22/11/10
Cargo/Lot.: Prof./EE Enedina Sampaio Melo/Igarapé-Miri

PORTARIA N.º.: 12393/10 DE 26/07/2010

Nome: JESUSLANE HELANY DE BRITO CARVALHO HILHOMEM
Matrícula: 54191196/1 Período: 18/05/10 a 13/11/10
Cargo/Lot.: Prof./EE Liberdade/Marábá

PORTARIA N.º.: 12390/10 DE 26/07/2010

Nome: CLENILMA BARBOSA E BARBOSA
Matrícula: 57194142/1 Período: 27/05/10 a 22/11/10
Cargo/Lot.: Prof./EE Pedro Teixeira/Abaetetuba

PORTARIA N.º.: 12391/10 DE 26/07/2010

Nome: MARIA JOSE BSOARES BARBOSA
Matrícula: 5721830/1 Período: 04/05/10 a 30/10/10
Cargo/Lot.: Prof./EEEF Tatakti Kykateje/Bom Jesus do Tocantins

APROVAÇÃO ESCALA DE FÉRIAS**PORTARIA N.º.: 12498/10 DE 28/07/2010**

Nome: THIAGO DA SILVA REIS
Matrícula: 57213322/1 Período: 01/07 a 30/07/10
Exercício: 2010
Unidade: Corregedoria/Belém

PORTARIA N.º.: 272/10 DE 12/03/2010

Nome: EDERSON LUIS ARAGAO DE SOUSA
Matrícula: 57215270/1 Período: 01/07 a 30/07/10 Exercício: 2010
Unidade: EEEM. Norma Guilhon/Colares

PORTARIA N.º.: 271/10 DE 12/03/2010

Nome: VILMA DE NAZARE OLIVEIRA SANTIAGO
Matrícula: 57211213/1 Período: 01/07 a 30/07/10 Exercício: 2010
Unidade: EEEM Norma Guilhon/Colares

PORTARIA N.º.: 177/10 DE 30/03/2010

Nome: CLAUDIANA DA SILVA NASCIMENTO ALVES
Matrícula: 57214491/1 Período: 01/11 a 30/11/10 Exercício: 2010
Unidade: EEEM. Polivalente/Altamira

PORTARIA N.º.: 62/10 DE 01/03/2010

Nome: MARAIZA ELIDA RODRIGUES OLIVEIRA
Matrícula: 57210542/1 Período: 01/07 a 30/07/10 Exercício: 2010
Unidade: EEEF. Maria de Nazaré/Capitão Poço

PORTARIA N.º.: 60/10 DE 01/03/2010

Nome: MARILENE BARBOSA DE LIMA
Matrícula: 57210433/1 Período: 01/07 a 30/07/10
Exercício: 2010
Unidade: EEEM. Maria Lina Seffer/N Esperança do Piria

PORTARIA N.º.: 63/10 DE 01/03/2010

Nome: RAIMUNDA EMILENE DOS REIS AMARAL
Matrícula: 57210129/1 Período: 01/07 a 30/07/10 Exercício: 2009
Unidade: EEEF. Maria de Nazaré/Capitão Poço

PORTARIA N.º.: 46/10 DE 21/01/2010

Nome: ARTUR SOARES DE AQUINO
Matrícula: 57215950/1 Período: 01/07 a 30/07/10 Exercício: 2009
Unidade: EE Deocleciano Alves Moreira/Conceição do Araguaia

PORTARIA N.º.: 94/10 DE 23/02/2010

Nome: ALCIONE DE FATIMA OLIVEIRA SILVA
Matrícula: 5680573/1 Período: 01/07 a 30/07/10 Exercício: 2009
Unidade: EE Manoel Lobato/Primavera

PORTARIA N.º.: 107/10 DE 23/02/2010

Nome: GLEIDSON MATOS DE ARAUJO
Matrícula: 57216400/1 Período: 19/12 a 17/01/11 Exercício: 2010
Unidade: EE Manoel Lobato/Primavera

PORTARIA N.º.: 402/10 DE 16/04/2010

Nome: JOSE JONAS RODRIGUES DA SILVA
Matrícula: 57213090/1 Período: 01/07 a 30/07/10 Exercício: 2010
Unidade: EE Maria Amélia Vasconcelos/Capanema

PORTARIA N.º.: 034/10 DE 15/01/2010

Nome: JULIENA CONCEIÇÃO DE SOUZA SILVA
Matrícula: 57215221/1 Período: 01/08 a 30/08/10 Exercício: 2010
Unidade: EE.CTP. Giovanni Emmi/Sta Izabel do Pará

PORTARIA N.º.: 073/10 DE 20/01/2010

Nome: MARIA DE LOURDES COSME DA SILVA
Matrícula: 733539/2 Período: 01/07 a 14/08/10 Exercício: 2009
Unidade: EEEM. Prof. Marieta Emmi/Sta Izabel do Pará

PORTARIA N.º.: 029/10 DE 12/01/2010

Nome: PABLO NOGUEIRA DE SOUSA
Matrícula: 57210732/1 Período: 02/08 a 31/08/10 Exercício: 2009
Unidade: EEEFM. Cel. Pinheiro Junior/Tracuateua

PORTARIA N.º.: 137/10/10 DE 06/02/2010

Nome: ESTER GOMES DA COSTA
Matrícula: 5724712/1 Período: 01/07 a 30/07/10 Exercício: 2010
Unidade: EE Irmã Stela Maria/Abaetetuba

PORTARIA N.º.: 143/10/10 DE 06/02/2010

Nome: MARIA ONEIDE BENTES DA SILVA
Matrícula: 57214735/1 Período: 01/07 a 30/07/10 Exercício: 2010
Unidade: EE Irmã Stela Maria/Abaetetuba

PORTARIA N.º.: 047/10 DE 25/01/2010

Nome: RAIMUNDO MIRANDA DA COSTA
Matrícula: 57211642/1 Período: 01/08 a 30/08/10 Exercício: 2010
Unidade: EEEF. Leandro Lobão da Silveira/Bragança

PORTARIA N.º.: 23/10 DE 01/03/2010

Nome: MARIA RUTH COSTA DE FARIAS
Matrícula: 5224322/2 Período: 01/07 a 30/07/10 Exercício: 2009
Unidade: 17 URE/Capitão Poço

PORTARIA N.º.: 41/10 DE 01/03/2010

Nome: RAIMUNDO RONIS DA SILVA E SILVA
Matrícula: 57210440/1 Período: 01/07 a 30/07/10 Exercício: 2009
Unidade: 17 URE/Capitão Poço

PORTARIA N.º.: 44/10 DE 01/03/2010

Nome: MARINALDA LIMA DA SILVA
Matrícula: 57210414/1 Período: 01/07 a 30/07/10 Exercício: 2009
Unidade: 17 URE/Capitão Poço

PORTARIA N.º.: 38/10 DE 01/03/2010

Nome: MARIA VALNICE RUFINO
Matrícula: 57210522/1 Período: 01/12 a 30/12/10 Exercício: 2009
Unidade: 17 URE/Capitão Poço

PORTARIA N.º.: 098/10 DE 30/04/2010

Nome: NUMO ADRIANO MACHADO DE ALMEIDA
Matrícula: 57215337/1 Período: 01/08 a 30/08/10 Exercício: 2010
Unidade: 9 URE/Maracanã

PORTARIA N.º.: 163/10 DE 15/04/2010

Nome: JOSIANE DA SILVA PADINHA
Matrícula: 57212910/1 Período: 01/08 a 30/08/10 Exercício: 2010
Unidade: Centro Int. de Educação do Baixo Tocantins/Cameta

PORTARIA N.º.: 164/10/10 DE 15/04/2010

Nome: MARCIA DO SOCORRO GONÇALVES PANTOJA
Matrícula: 57210239/1 Período: 01/07 a 30/07/10 Exercício: 2010
Unidade: Centro Int. de Educação do Baixo Tocantins/Cameta

PORTARIA N.º.: 167/10 DE 15/04/2010

Nome: MERIAN DE CRISTO LOBATO
Matrícula: 57213907/1 Período: 01/08 a 30/08/10 Exercício: 2010
Unidade: Centro Int. de Educação do Baixo Tocantins/Cameta

PORTARIA N.º.: 159/10 DE 15/04/2010

Nome: EDIMILSON CORREA
Matrícula: 57200006/2 Período: 01/07 a 30/07/10 Exercício: 2010
Unidade: Centro Int. de Educação do Baixo Tocantins/Cameta

PORTARIA N.º.: 168/10 DE 15/04/2010

Nome: ROBSON DOS PRAZERES CRUZ
Matrícula: 57210263/1 Período: 01/08 a 30/08/10 Exercício: 2010
Unidade: Centro Int. de Educação do Baixo Tocantins/Cameta

PORTARIA N.º.: 170/10 DE 15/04/2010

Nome: VANILDA BARBOSA FARIAS
Matrícula: 57211841/1 Período: 01/07 a 30/07/10 Exercício: 2010
Unidade: Centro Int. de Educação do Baixo Tocantins/Cameta

PORTARIA N.º.: 132/10 DE 22/04/2010

Nome: ELUANA SOUZA CARDOSO
Matrícula: 57215789/1 Período: 01/07 a 30/07/10 Exercício: 2010
Unidade: EEEM. Profª. Maria Elizete Fona Nunes/Breves

PORTARIA N.º.: 445/10 DE 20/04/2010

Nome: ERICA SABINO DA SILVA
Matrícula: 57210725/1 Período: 01/07 a 30/07/10 Exercício: 2009
Unidade: EE Francisco da S Nunes/S João de Pirabas

PORTARIA N.º.: 065/10 DE 22/03/2010

Nome: ANTONIA CLEIDE OLIVEIRA DO CARMO
Matrícula: 57213885/1 Período: 01/05 a 30/05/10 Exercício: 2010
Unidade: EE Padre Marino Contti/Mãe do Rio

PORTARIA N.º.: 082/10 DE 22/03/2010

Nome: KREPYSON ROMULO RIBEIRO DE LIMA
Matrícula: 57213954/1 Período: 01/06 a 30/06/10 Exercício: 2010
Unidade: EEEM. Prof. Adélia Carvalho Sodré/Ipixuna do Pará

PORTARIA N.º.: 274/10 DE 25/03/2010

Nome: RAQUEL NUNES DA SILVA
Matrícula: 57217544/1 Período: 01/07 a 30/07/10 Exercício: 2010
Unidade: EE Antonio Vieira/Ourem

PORTARIA N.º.: 099/10 DE 22/01/2010

Nome: MANOEL JOAO RODRIGUES DA SILVA
Matrícula: 57218309/1 Período: 01/07 a 30/07/10 Exercício: 2010
Unidade: EE Esmerina Bou-Habib/Abaetetuba

RETIFICAR**PORTARIA N.º.: 12497/10 DE 28/07/2010**

Nome: SANDRA HELENA NAVARRO GUERREIRO
Matrícula: 3155900/1
Cargo/Lot.: Assist. Adm/EE Pinto Marques/Belém
Retificar na Portaria nº 425/99 de 25/05/1999, que concedeu 120 de licença especial, o triênio de 01/02/89 a 31/01/94 para 04/05/95 a 03/05/98 e 01/05/98 a 03/05/01, referente ao período de 01/06/99 a 28/09/99, para fins de regularização funcional.

PORTARIA N.º.: 12452/10 DE 28/07/2010

Nome: MARIA GORETE MARQUES DA SILVA
Matrícula: 369683/1
Cargo/Lot.: Prof. AD-2/EE Nilza Nascimento/Castanhal

Retificar na Portaria nº 12633/95 de 07/11/1995, que concedeu 180 dias de licença especial, os triênios de 10/06/85 a 10/06/94 para 11/06/85 a 10/06/88 e 02/04/93 a 01/04/96 e 02/04/96 a 01/04/99, referente ao período de 02/01/96 a 29/06/96, para fins de regularização funcional.

SECRETARIA DE ESTADO DE EDUCAÇÃO - NLIC

NLIC/SEDUC**NÚMERO DE PUBLICAÇÃO: 138042****GOVERNO DO ESTADO DO PARÁ****SECRETARIA DE ESTADO DE EDUCAÇÃO****NÚCLEO DE LICITAÇÃO****COMUNICAÇÃO****TOMADA DE PREÇOS Nº 012/2010 – NLIC/SEDUC****PROCESSO Nº 170.594/2010**

A Secretaria de Estado de Educação / SEDUC, através do Núcleo de licitação - NLIC comunica aos interessados as firmas habilitada e inabilitada na TOMADA DE PREÇOS Nº 012/2010-NLIC/SEDUC, conforme discriminação abaixo:

FIRMAS HABILITADAS
01 – RR GUTIERREZ OBRAS DE ALVENARIA E COMÉRCIO LTDA.
FIRMAS INABILITADAS

01 – PERFORMANCE CONSTRUÇÕES E SERVIÇOS LTDA.
Belém, 28 de julho de 2010.

NÚCLEO DE LICITAÇÃO
PORTARIA Nº 096/2010-NLIC-NLIC/SEDUC
NÚMERO DE PUBLICAÇÃO: 138135
GOVERNO DO ESTADO DO PARÁ
SECRETARIA DE ESTADO DE EDUCAÇÃO
NÚCLEO DE LICITAÇÃO
P O R T A R I A Nº. 096/2010-NLIC

A Secretária de Educação do Estado do Pará, usando de suas atribuições legais,

R E S O L V E:

Art. 1º - Designar EDSON RESENDE DE ALMEIDA, Técnico em Licitação e matrícula Nº 57200658-2, EDUARDO DIONISIO PAMPLONA DA SILVA, cargo Engenheiro e matrícula Nº 57211250-1, WANDERSON RIBEIRO DE LIMA cargo Engenheiro e matrícula Nº 57221038-1, para comporem a Comissão Especial de Licitação, referente a TOMADA Nº. 038/2010-NLIC/SEDUC, sob a presidência do primeiro.

Art. 2º - Designar DOMENICA LUCIA PINTO NASCIMENTO, cargo assistente administrativo e matrícula Nº 57211105-1, GERALDO VAZ DA COSTA cargo Engenheiro e matrícula 57215509-1 para comporem a Comissão referida no art. 1º, na condição de suplentes. Art3º - Esta Portaria entrará em vigor na data de sua publicação, revogadas as disposições em contrário.

DÊ-SE CIÊNCIA, REGISTRE-SE, PUBLIQUE-SE E CUMPRE-SE.

GABINETE DO SECRETÁRIO DE EDUCAÇÃO DO ESTADO DO PARÁ
Belém, 25 de Junho de 2010.

Luiz Carlos Barbosa Cavalcante

Secretário de Estado de Educação

AVISO DE LICITAÇÃO
NÚMERO DE PUBLICAÇÃO: 138132
MODALIDADE: TOMADA DE PREÇOS
NÚMERO: 38/2010

Objeto: Contratação de empresa especializada na execução de obras civis para prestação de serviços de reforma e ampliação da EE. EMÍLIO PANTOJA, localizada na Av. Magalhães Barata, no Município de Aurora do Pará Data da Visita: 11/08/2010 Horário: 08:00 às 12:00 hs Presidente: Edson Resende de Almeida Processo nº 278.796/2010

Entrega do Edital: 30/07/2010

Observação: Os interessados poderão obter o edital através dos sites www.seduc.pa.gov.br e www.compraspara.pa.gov.br. Maiores informações no Núcleo de Licitação - NLIC através fone-fax: 0xx-(91)3201-5179 / 3201-5096 ou pelo e-mail:edson.almeida@seduc.pa.gov.br

Responsável pelo certame: Edson Resende de Almeida

Local de Abertura: Núcleo de Licitação-NLIC/SEDUC, Rod. Aug. Montenegro km 10

Data da Abertura: 17/08/2010

Hora da Abertura: 09:30

Orçamento:

Programa de Trabalho	Natureza da Despesa	Fonte do Recurso	Origem do Recurso
12122128219560000	449051	0106002569	Federal

Ordenador: LUIS CARLOS BARBOSA CAVALCANTE

SECRETARIA DE ESTADO DE EDUCAÇÃO - SAGE

DIÁRIA

NÚMERO DE PUBLICAÇÃO: 138036
PORTARIA: 2744/2010

Objetivo: ACOMPANHAR EQUIPE DE EDUCAÇÃO PROFISSIONAL E TECNOLÓGICA.

Fundamento Legal: Decreto de Nº.734 de 07/04/1992 - Gabinete da Governadora.

Origem: BELÉM/PA - BRASIL

Destino(s):

PARAGOMINAS/PA - Brasil<br

Servidor(es):

57196815/JORDAO REIS DOS SANTOS CARDOSO (PROFESSOR NIVEL SUPERIOR LP / DOCENTE) / 1.5 diárias (Completa) / de 11/05/2010 a 12/05/2010<br

Ordenador: Maria de Nazaré Cardoso Costa

DIÁRIA
NÚMERO DE PUBLICAÇÃO: 138049
PORTARIA: 2753/2010

Objetivo: Levantamento técnico na Escola Estadual de Ensino Médio Frei Bulhões.

Fundamento Legal: Decreto de Nº.734 de 07/04/1992 - Gabinete da Governadora.

Origem: BELÉM/PA - BRASIL

Destino(s):

SAO MIGUEL DO GUAMA /PA - Brasil<br

Servidor(es):

57196350/LEVI ANTONIO CAVALCANTE DE CARVALHO (SECRETARIO / ASSESSORAMENTO) / 0.5 diárias (Completa) / de 16/07/2010 a 16/07/2010<br

Ordenador: Maria de Nazaré Cardoso Costa

DIÁRIA
NÚMERO DE PUBLICAÇÃO: 138245
PORTARIA: 1202/2010

Errata da Publicação Nº 94824

Objetivo: Averiguação de orçamento e prestação de contas referentes ao processo nº 272390/2009.

Fundamento Legal: Decreto Nº.734 de 07/04/1992 - Gabinete da Governadora.

Origem: BELÉM/PA - BRASIL

Destino(s):

PARAGOMINAS/PA - Brasil<br

Servidor(es):

761303/CELIA REGINA SOUZA DA CRUZ (AUXILIAR TECNICO / ATIV AUX INTERMED) / 2.5 diárias (Completa) / de 17/06/2010 a 19/06/2010<br

Ordenador: Maria de Nazaré Cardoso Costa

TORNAR SEM EFEITO

NÚMERO DE PUBLICAÇÃO: 138170

A Diretora Administrativa e Financeira, no uso de suas atribuições; resolve tornar sem efeito as portarias de diárias abaixo discriminadas.

NOME	PORTARIA	DOE
ADEMAR PESSOA VALENTE	222/2010	31603 de 09/02/2010
MARILENE DA SILVA CARDOSO	1201/2010	95445 de 23/04/2010
MARILENE DA SILVA CARDOSO	1208/2010	95459 de 23/04/2010

Maria de Nazaré Cardoso Costa

Diretora Administrativa e Financeira

DIÁRIA
NÚMERO DE PUBLICAÇÃO: 137871
PORTARIA: 2777/2010

Objetivo: REALIZAR VISITA TÉCNICA NA COMUNIDADE DE ANAJÁS,

Fundamento Legal: Decreto de Nº.734 de 07/04/1992 - Gabinete da Governadora.

Origem: PONTA DE PEDRAS /PA - BRASIL

Destino(s):

ANAJAS /PA - Brasil<br

Servidor(es):

57208860/DORILENE PANTOJA MELO (TÉCNICO EM EDUCAÇÃO) / 5.5 diárias (Completa) / de 17/04/2010 a 22/04/2010<br

Ordenador: Maria de Nazaré Cardoso Costa

DIÁRIA
NÚMERO DE PUBLICAÇÃO: 137897
PORTARIA: 2792/2010

Objetivo: Participar de reunião de organização da comissão que coordenará a feicpa-2010.

Fundamento Legal: Decreto de Nº.734 de 07/04/1992 - Gabinete da Governadora.

Origem: SANTARÉM/PA - BRASIL

Destino(s):

BELÉM/PA - Brasil<br

Servidor(es):

5547954/ALCINDO MOISES PINHO DE SOUSA (PROFESSOR NIVEL MEDIO / DOCENTE) / 2.5 diárias (Completa) / de 02/08/2010 a 04/08/2010<br

Ordenador: Maria de Nazaré Cardoso Costa

DIÁRIA
NÚMERO DE PUBLICAÇÃO: 137887
PORTARIA: 2718/2010

Objetivo: FORMAR TUTORES PARA TRABALHAREM NO AMBIENTE E- PROINFO COM O CURSO QUALIFICAÇÃO EM TECNOLOGIA DIGITAL - ALUNO INTEGRADO.

Fundamento Legal: Decreto de Nº.734 de 07/04/1992 - Gabinete da Governadora.

Origem: MARABA /PA - BRASIL

Destino(s):

TUCURUI/PA - Brasil<br

Servidor(es):

5270456/MARIA NUBIA DE OLIVEIRA PINTO (PROFESSOR NIVEL SUPERIOR LP / DOCENTE) / 2.5 diárias (Completa) / de 16/05/2010 a 18/05/2010<br

Ordenador: Maria de Nazaré Cardoso Costa

DIÁRIA
NÚMERO DE PUBLICAÇÃO: 137915
PORTARIA: 2794/2010

Objetivo: Participar de reunião para organizar comissão que coordenará a feira estadual de ciências 2010.

Fundamento Legal: Decreto de Nº.734 de 07/04/1992 - Gabinete da Governadora.

Origem: CAPANEMA/PA - BRASIL

Destino(s):

BELÉM/PA - Brasil<br

Servidor(es):

5750210/INALDIRAN DO SOCORRO DA CUNHA (PROFESSOR NIVEL SUPERIOR LP / DOCENTE) / 2.5 diárias (Completa) / de 02/08/2010 a 04/08/2010<br

Ordenador: Maria de Nazaré Cardoso Costa

DIÁRIA
NÚMERO DE PUBLICAÇÃO: 137904
PORTARIA: 2793/2010

Objetivo: Participar de reunião para organizar comissão que coordenará a Feira Estadual de Ciências 2010.

Fundamento Legal: Decreto de Nº.734 de 07/04/1992 - Gabinete da Governadora.

Origem: MARABÁ/PA - BRASIL

Destino(s):

BELÉM/PA - Brasil<br

Servidor(es):

54189436/EDILSON GOMES DE SOUZA (PROFESSOR AD-4 / DOCENTE) / 2.5 diárias (Completa) / de 02/08/2010 a 04/08/2010<br

Ordenador: Maria de Nazaré Cardoso Costa

DIÁRIA
NÚMERO DE PUBLICAÇÃO: 137974
PORTARIA: 2740/2010

Objetivo: CONDUZIR TÉCNICOS DA DRTI.

Fundamento Legal: Decreto de Nº.734 de 07/04/1992 - Gabinete da Governadora.

Origem: BELÉM/PA - BRASIL

Destino(s):

PARAUPEBAS E XINGUARA/PA - Brasil<br

Servidor(es):

5120314/REGINALDO TAVARES SARMANHO (SERVENTE / ATIV APOIO OPERAC) / 3.5 diárias (Completa) / de 20/07/2010 a 23/07/2010<br

Ordenador: Maria de Nazaré Cardoso Costa

DIÁRIA
NÚMERO DE PUBLICAÇÃO: 137942
PORTARIA: 2737/2010

Objetivo: COBERTURA FOTOGRÁFICA DA VISITA DO SECRETÁRIO NO COLÉGIO ANTÔNIO LEMOS.

Fundamento Legal: Decreto de Nº.734 de 07/04/1992 - Gabinete da Governadora.

Origem: BELÉM/PA - BRASIL

Destino(s):

SANTA ISABEL DO PARA/PA - Brasil<br

Servidor(es):

761079/RAIMUNDO JOSE COSTA PONTES (SERVENTE REF. I / ATIV APOIO OPERAC) / 0.5 diárias (Completa) / de 27/07/2010 a 27/07/2010<br

Ordenador: Maria de Nazaré Cardoso Costa

DIÁRIA
NÚMERO DE PUBLICAÇÃO: 137859
PORTARIA: 2687/2010

Objetivo: REALIZAR VISITA TÉCNICA, QUE COMPÕE A AGF-BELÉM.

Fundamento Legal: Decreto de Nº.734 de 07/04/1992 - Gabinete da Governadora.

Origem: BELÉM/PA - BRASIL

Destino(s):

PORTEL/PA - Brasil<br

Servidor(es):
57208860/DORILENE PANTOJA MELO (TÉCNICO EM EDUCAÇÃO) / 4.5 diárias (Completa) / de 28/04/2010 a 02/05/2010<br

Ordenador: Maria de Nazaré Cardoso Costa

DIÁRIA

NÚMERO DE PUBLICAÇÃO: 137853
PORTARIA: 2728/2010

Objetivo: Participar do assessoramento técnico e pedagógico do transporte e alimentação escolar.

Fundamento Legal: Decreto de Nº.734 de 07/04/1992 - Gabinete da Governadora.

Origem: OEIRAS DO PARA /PA - BRASIL

Destino(s):

CAMETA/PA - Brasil<br

Servidor(es):

5248256/MARIA RAIMUNDA GUIMARAES CUNHA (PROFESSOR AD-4 / DOCENTE) / 1.5 diárias (Completa) / de 29/07/2010 a 30/07/2010<br

Ordenador: Maria de Nazaré Cardoso Costa

DIÁRIA

NÚMERO DE PUBLICAÇÃO: 137846
PORTARIA: 2731/2010

Objetivo: Participar do assessoramento técnico e pedagógico do transporte e alimentação escolar.

Fundamento Legal: Decreto de Nº.734 de 07/04/1992 - Gabinete da Governadora.

Origem: MOCAJUBA /PA - BRASIL

Destino(s):

CAMETA/PA - Brasil<br

Servidor(es):

753734/EDMAR LOPES BARROS (PROF. COLABORADOR NIVEL SUPERIOR / DOCENTE) / 1.5 diárias (Completa) / de 29/07/2010 a 30/07/2010<br

Ordenador: Maria de Nazaré Cardoso Costa

DIÁRIA

NÚMERO DE PUBLICAÇÃO: 137876
PORTARIA: 2757/2010

Objetivo: Visita técnica para reforma geral da EE. João Néelson Henrique.

Fundamento Legal: Decreto de Nº.734 de 07/04/1992 - Gabinete da Governadora.

Origem: BELÉM/PA - BRASIL

Destino(s):

MARABA E CANAA DOS CARAJAS/PA - Brasil<br

Servidor(es):

51855668/WALDER DE MENEZES CUNHA (TECNICO EM GESTAO DE INFRA-ESTRUTURA / ATIV NIVEL SUPERIOR) / 2.5 diárias (Completa) / de 02/08/2010 a 04/08/2010<br

Ordenador: Maria de Nazaré Cardoso Costa

DIÁRIA

NÚMERO DE PUBLICAÇÃO: 138006
PORTARIA: 2741/2010

Objetivo: CONDUZIR TÉCNICOS DA ASPOL.

Fundamento Legal: Decreto de Nº.734 de 07/04/1992 - Gabinete da Governadora.

Origem: BELÉM/PA - BRASIL

Destino(s):

SAO FRANCISCO DO PARA/PA - Brasil<br

Servidor(es):

57216821/VENINO DE OLIVEIRA LIMA (MOTORISTA / ATIV APOIO OPERAC) / 0.5 diárias (Completa) / de 23/07/2010 a 23/07/2010<br

Ordenador: Maria de Nazaré Cardoso Costa

DIÁRIA

NÚMERO DE PUBLICAÇÃO: 138022
PORTARIA: 2743/2010

Objetivo: ACOMPANHAR SECRETÁRIA ADJUNTA DE ENSINO EM VISITA.

Fundamento Legal: Decreto de Nº.734 de 07/04/1992 - Gabinete da Governadora.

Origem: BELÉM/PA - BRASIL

Destino(s):

BUJARU/PA - Brasil<br

Servidor(es):

668850/MARIA LUIZA FARIAS CARVALHO (PROFESSOR AD-2 / DOCENTE) / 0.5 diárias (Completa) / de 01/07/2010 a 01/07/2010<br

Ordenador: Maria de Nazaré Cardoso Costa

DIÁRIA

NÚMERO DE PUBLICAÇÃO: 138015
PORTARIA: 2742/2010

Objetivo: COBERTURA FOTOGRÁFICA DO III SALÃO DO LIVRO.
Fundamento Legal: Decreto de Nº.734 de 07/04/1992 - Gabinete da Governadora.

Origem: BELÉM/PA - BRASIL

Destino(s):

TUCURUI /PA - Brasil<br

Servidor(es):

761079/RAIMUNDO JOSE COSTA PONTES (SERVENTE REF. I / ATIV APOIO OPERAC) / 1.5 diárias (Completa) / de 04/07/2010 a 05/07/2010<br

Ordenador: Maria de Nazaré Cardoso Costa

DIÁRIA

NÚMERO DE PUBLICAÇÃO: 137840
PORTARIA: 2733/2010

Objetivo: Realizar fiscalização nas obras de construção de EE. nas aldeias Indígenas: Tembê; Sede; Irapé e Frasqueira e Vistoria nas instalações elétricas da EEEFM. Padre Vitalino Maria vari.

Fundamento Legal: Decreto de Nº.734 de 07/04/1992 - Gabinete da Governadora.

Origem: BELÉM/PA - BRASIL

Destino(s):

CAPITÃO POÇO/PA - Brasil<br

Servidor(es):

57221027/DANIELE LIMA DA ROCHA (TECNICO EM GESTAO DE INFRA-ESTRUTURA / ATIV NIVEL SUPERIOR) / 1.5 diárias (Completa) / de 27/07/2010 a 28/07/2010<br

Ordenador: Maria de Nazaré Cardoso Costa

DIÁRIA

NÚMERO DE PUBLICAÇÃO: 137828
PORTARIA: 2729/2010

Objetivo: Participar do assessoramento técnico e pedagógico do transporte e alimentação escolar.

Fundamento Legal: Decreto de Nº.734 de 07/04/1992 - Gabinete da Governadora.

Origem: LIMOIEIRO DO AJURU /PA - BRASIL

Destino(s):

CAMETA/PA - Brasil<br

Servidor(es):

54182184/ ROSIVALDO VASCONCELOS DIAS (PROFESSOR AD-4 / DOCENTE) / 1.5 diárias (Completa) / de 29/07/2010 a 30/07/2010<br

Ordenador: Maria de Nazaré Cardoso Costa

DIÁRIA

NÚMERO DE PUBLICAÇÃO: 137811
PORTARIA: 2732/2010

Objetivo: ASSESSORAMENTO TÉCNICO DO TRANSPORTE ESCOLAR.

Fundamento Legal: Decreto de nº.734 de 07/04/1992 - Gabinete da Governadora.

Origem: BELÉM/PA - BRASIL

Destino(s):

CAMETA /PA - Brasil<br

Servidor(es):

57189464/JOSE CARLOS DOS SANTOS (COORDENADOR DO INTERIOR REGIAO SUL SUDES / DIRECAO) / 1.5 diárias (Completa) / de 29/07/2010 a 30/07/2010<br

Ordenador: Maria de Nazaré Cardoso Costa

DIÁRIA

NÚMERO DE PUBLICAÇÃO: 137802
PORTARIA: 2678/2010

Objetivo: Realizar entrega de material permanente na EE Coronel Pinheiro Jr. por ocasião da reinauguração.

Fundamento Legal: Decreto de Nº.734 de 07/04/1992 - Gabinete da Governadora.

Origem: BELÉM/PA - BRASIL

Destino(s):

CAPANEMA , QUATIPURU E SALINOPOLIS /PA - Brasil<br

Servidor(es):

756881/JOAO AUGUSTO NUNES DA SILVA (SERVENTE REF. I / ATIV APOIO OPERAC) / 2.5 diárias (Completa) / de 28/07/2010 a 30/07/2010<br

Ordenador: Maria de Nazaré Cardoso Costa

DIÁRIA

NÚMERO DE PUBLICAÇÃO: 137820
PORTARIA: 2730/2010

Objetivo: Participar do assessoramento técnico e pedagógico do transporte e alimentação escolar.

Fundamento Legal: Decreto de Nº.734 de 07/04/1992 - Gabinete da Governadora.

Origem: BAIÃO/PA - BRASIL

Destino(s):

CAMETA/PA - Brasil<br

Servidor(es):

57189587/PATRICIA DOS REIS VIEGAS (PROFESSOR AD-4 / DOCENTE) / 1.5 diárias (Completa) / de 29/07/2010 a 30/07/2010<br

Ordenador: Maria de Nazaré Cardoso Costa

DIÁRIA

NÚMERO DE PUBLICAÇÃO: 137807
PORTARIA: 2772/2010

Objetivo: Participar do encontro de multiplicadores.

Fundamento Legal: Decreto de nº.734 de 07/04/1992 - Gabinete da Governadora.

Origem: MARABÁ/PA - BRASIL

Destino(s):

BELÉM/PA - Brasil<br

Servidor(es):

5615330/IRENE CORREIA RIBEIRO (PROFESSOR AD-4 / DOCENTE) / 4.5 diárias (Completa) / de 03/08/2010 a 07/08/2010<br

Ordenador: Maria de Nazaré Cardoso Costa

DIÁRIA

NÚMERO DE PUBLICAÇÃO: 137928
PORTARIA: 2719/2010

Objetivo: FORMAR TUTORES PARA TRABALHAREM NO AMBIENTE E- PROINFO COM O CURSO QUALIFICAÇÃO EM TECNOLÓGICO DIGITAL - ALUNO INTEGRADO.

Fundamento Legal: Decreto de Nº.734 de 07/04/1992 - Gabinete da Governadora.

Origem: MARABÁ/PA - BRASIL

Destino(s):

XINGUARA E REDENCAO/PA - Brasil<br

Servidor(es):

5270456/MARIA NUBIA DE OLIVEIRA PINTO (PROFESSOR NIVEL SUPERIOR LP / DOCENTE) / 2.5 diárias (Completa) / de 19/05/2010 a 21/05/2010<br

Ordenador: Maria de Nazaré Cardoso Costa

DIÁRIA

NÚMERO DE PUBLICAÇÃO: 137950
PORTARIA: 2738/2010

Objetivo: COBERTURA FOTOGRÁFICA DE INAUGURAÇÃO DE ESCOLAS.

Fundamento Legal: Decreto de Nº.734 de 07/04/1992 - Gabinete da Governadora.

Origem: BELÉM/PA - BRASIL

Destino(s):

SANTARÉM/PA - Brasil<br

Servidor(es):

761079/RAIMUNDO JOSE COSTA PONTES (SERVENTE REF. I / ATIV APOIO OPERAC) / 3.5 diárias (Completa) / de 28/07/2010 a 31/07/2010<br

Ordenador: Maria de Nazaré Cardoso Costa

DIÁRIA

NÚMERO DE PUBLICAÇÃO: 137933
ERRATA DA PUBLICAÇÃO Nº 130926

PORTARIA: 2491/2010

Objetivo: Realizar visita técnica de fiscalização na construção de duas unidades escolares: uma com 04 salas de aula, outra com 02 salas, nas aldeias indígenas: pirá, ita hu e aldeia sede.

Fundamento Legal: Decreto de Nº.734 de 07/04/1992 - Gabinete da Governadora.

Origem: BELÉM/PA - BRASIL

Destino(s):

CAPITÃO POÇO /PA - Brasil<br

Servidor(es):

57221027/DANIELE LIMA DA ROCHA (TECNICO EM GESTAO DE INFRA-ESTRUTURA / ATIV NIVEL SUPERIOR) / 3.5 diárias (Completa) / de 07/07/2010 a 10/07/2010<br

Ordenador: Maria de Nazaré Cardoso Costa

Executivo 5

SEXTA-FEIRA, 30 DE JULHO DE 2010

SECRETARIA DE ESTADO DE EDUCAÇÃO

UNIVERSIDADE DO ESTADO DO PARÁ

CONTRATO NÚMERO DE PUBLICAÇÃO: 138219

Contrato: 70/2010

Objeto: Contratação de empresa para fornecimento de Água Mineral para atender as necessidades da Universidade do Estado do Pará, de acordo com a Ata de Registro de Preços nº 02/2010 -SEAD/DGL/SRP.

Valor Total: 3.000,00

Data Assinatura: 29/07/2010

Vigência: 29/07/2010 a 28/07/2011

Pregão Eletrônico: 2/2010

Orçamento:

Programa de Trabalho Natureza da Despesa Fonte do Recurso Origem do Recurso

12122012545340000 339030 0101000000 Estadual

Contratado: CRISTAL COMÉRCIO INDÚSTRIA AMAZÔNIA LTDA-EPP

Endereço: Av Mantinho Monteiro, S/N

CEP. 68795-000 - Benevides/PA

Ordenador: MARIA DAS GRAÇAS DA SILVA

ADMISSÃO DE SERVIDOR NÚMERO DE PUBLICAÇÃO: 13971

Órgao: UNIVERSIDADE DO ESTADO DO PARÁ

Modalidade de Admissão: Concurso

Ato: PORT. 1985/10

Data de Admissão: 19/07/2010

Data Concurso: 02/07/2010

Valido até: 01/07/2012

Nome do Servidor Cargo do Servidor Observação

URUBATAN FERREIRA DE CASTRO PROFESSOR ASSISTENTE I - 40H

Ordenador: MARIA DAS GRAÇAS DA SILVA

ADMISSÃO DE SERVIDOR NÚMERO DE PUBLICAÇÃO: 137966

Órgao: UNIVERSIDADE DO ESTADO DO PARÁ

Modalidade de Admissão: Concurso

Ato: PORTARIA 2039/2010

Data de Admissão: 19/07/2010

Data Concurso: 02/07/2010

Valido até: 01/07/2012

Nome do Servidor Cargo do Servidor Observação

DELSON PINTO RODRIGUES FILHO PROFESSOR AUXILIAR I - 40H

Ordenador: MARIA DAS GRAÇAS DA SILVA

ADMISSÃO DE SERVIDOR NÚMERO DE PUBLICAÇÃO: 137964

Órgao: UNIVERSIDADE DO ESTADO DO PARÁ

Modalidade de Admissão: Concurso

Ato: PORT. 1983/10

Data de Admissão: 19/07/2010

Data Concurso: 02/07/2010

Valido até: 01/07/2012

Nome do Servidor Cargo do Servidor Observação

ANIBAL CORREIA BRITO NETO PROFESSOR ASSISTENTE I - 40H

Ordenador: MARIA DAS GRAÇAS DA SILVA

ADMISSÃO DE SERVIDOR NÚMERO DE PUBLICAÇÃO: 137962

Órgao: UNIVERSIDADE DO ESTADO DO PARÁ

Modalidade de Admissão: Concurso

Ato: PORTARIA 2036/2010

Data de Admissão: 19/07/2010

Data Concurso: 02/07/2010

Valido até: 01/07/2012

Nome do Servidor Cargo do Servidor Observação

KESIA KELLY VIEIRA DE CASTRO PROFESSOR ASSISTENTE I - 40H

Ordenador: MARIA DAS GRAÇAS DA SILVA

ADMISSÃO DE SERVIDOR NÚMERO DE PUBLICAÇÃO: 137959

Órgao: UNIVERSIDADE DO ESTADO DO PARÁ

Modalidade de Admissão: Concurso

Ato: PORT. 1981/10, de 19/07/2010

Data de Admissão: 19/07/2010

Data Concurso: 02/07/2010

Valido até: 01/07/2012

Nome do Servidor Cargo do Servidor Observação

ZAIRA VALESKA DANTAS DA FONSECA PROFESSOR ASSISTENTE I - 40H

Ordenador: MARIA DAS GRAÇAS DA SILVA

ADMISSÃO DE SERVIDOR NÚMERO DE PUBLICAÇÃO: 137990

Órgao: UNIVERSIDADE DO ESTADO DO PARÁ

Modalidade de Admissão: Concurso

Ato: PORT. 1989/10

Data de Admissão: 19/07/2010

Data Concurso: 02/07/2010

Valido até: 01/07/2012

Nome do Servidor Cargo do Servidor Observação

JOÃO SÉRGIO DE SOUSA OLIVEIRA PROFESSOR ASSISTENTE I - 40H

Ordenador: MARIA DAS GRAÇAS DA SILVA

ADMISSÃO DE SERVIDOR NÚMERO DE PUBLICAÇÃO: 137987

Órgao: UNIVERSIDADE DO ESTADO DO PARÁ

Modalidade de Admissão: Concurso

Ato: PORTARIA 2045/2010

Data de Admissão: 19/07/2010

Data Concurso: 02/07/2010

Valido até: 01/07/2012

Nome do Servidor Cargo do Servidor Observação

RAIMUNDO NONATO AGUIAR OLIVEIRA PROFESSOR AUXILIAR - 40H

Ordenador: MARIA DAS GRAÇAS DA SILVA

ADMISSÃO DE SERVIDOR NÚMERO DE PUBLICAÇÃO: 137988

Órgao: UNIVERSIDADE DO ESTADO DO PARÁ

Modalidade de Admissão: Concurso

Ato: Portaria nº 2261/10

Data de Admissão: 19/07/2010

Data Concurso: 02/07/2010

Valido até: 01/07/2012

Nome do Servidor Cargo do Servidor Observação

ERICA DE NAZARE MARCAL ELMESCANY PROFESSOR ASSISTENTE I - 40H

Ordenador: MARIA DAS GRAÇAS DA SILVA

ADMISSÃO DE SERVIDOR NÚMERO DE PUBLICAÇÃO: 137976

Órgao: UNIVERSIDADE DO ESTADO DO PARÁ

Modalidade de Admissão: Concurso

Ato: PORT. 1987/10

Data de Admissão: 19/07/2010

Data Concurso: 02/07/2010

Valido até: 01/07/2012

Nome do Servidor Cargo do Servidor Observação

LUCIANE LOBATO SOBRAL PROFESSOR ASSISTENTE I - 40H

Ordenador: MARIA DAS GRAÇAS DA SILVA

ADMISSÃO DE SERVIDOR NÚMERO DE PUBLICAÇÃO: 137969

Órgao: UNIVERSIDADE DO ESTADO DO PARÁ

Modalidade de Admissão: Concurso

Ato: PORTARIA 2096/2010

Data de Admissão: 19/07/2010

Data Concurso: 02/07/2010

Valido até: 01/02/2012

Nome do Servidor Cargo do Servidor Observação

JOSINETE PEREIRA LIMA PROFESSOR ASSISTENTE I - 40H

Ordenador: MARIA DAS GRAÇAS DA SILVA

ADMISSÃO DE SERVIDOR NÚMERO DE PUBLICAÇÃO: 137983

Órgao: UNIVERSIDADE DO ESTADO DO PARÁ

Modalidade de Admissão: Concurso

Ato: Portaria nº 2007/10

Data de Admissão: 19/07/2010

Data Concurso: 02/07/2010

Valido até: 01/07/2012

Nome do Servidor Cargo do Servidor Observação

GABRIELA RIBEIRO BARROS DE FARIAS PROFESSOR ASSISTENTE I - 40H

Ordenador: MARIA DAS GRAÇAS DA SILVA

ADMISSÃO DE SERVIDOR NÚMERO DE PUBLICAÇÃO: 137984

Órgao: UNIVERSIDADE DO ESTADO DO PARÁ

Modalidade de Admissão: Concurso

Ato: PORT. 1988/10

Data de Admissão: 19/07/2010

Data Concurso: 02/07/2010

Valido até: 01/07/2012

Nome do Servidor Cargo do Servidor Observação

LUCIENY DA SILVA PONTES PROFESSOR ASSISTENTE I - 40H

Ordenador: MARIA DAS GRAÇAS DA SILVA

EDITAL DE HOMOLOGAÇÃO DE CONCURSO PÚBLICO NÚMERO DE PUBLICAÇÃO: 137813

/Republicação do Edital de Homologação de Concurso Público

publicado

no dia 29/07/2010, no DOE nº 31.719, Número de Publicação:

137667

RESULTADO FINAL DO EDITAL Nº 032/2010-UEPA

A UNIVERSIDADE DO ESTADO DO PARÁ, torna público o Resultado Final do Concurso Público para Provimento de Vagas em Cargo de Professor do Ensino Superior – Campi/UEPA Interior - EDITAL Nº. 032/2010-UEPA, obtido após recurso dos Candidatos Aldemar Barros e Dagmar Fonseca Souza.

cargo	cpf	nome	classificacao
ARAGUAIA/DEMEI/EDUCAÇÃO MATEMÁTICA/ESPECIALISTA/40H	24567736249	ADELMAR BARROS PEREIRA	1
ARAGUAIA/DPSI/PSICOLOGIA/ESPECIALISTA/40H	3075295680	DAGMAR FONSECA SOUZA	1

EXTRATO DE TERMO DE AUTORIZAÇÃO DE USO

NÚMERO DE PUBLICAÇÃO: 137715

TERMO DE AUTORIZAÇÃO DE USO Nº 06/2010 – UEPA

OBJETO DO TERMO : CESSÃO DE ESPAÇO FÍSICO DO CAMPUS XII, DA UNIVERSIDADE DO ESTADO DO PARÁ, DESTINADO AO FUNCIONAMENTO DE SERVIÇOS DE RESTAURANTE E LANCHONETE, PARA VENDAS DE ALIMENTOS E OUTROS CORRELATOS, A FIM DE ATENDER A COMUNIDADE ACADÊMICA LOCAL.

DA CONTRAPARTIDA: A Cessionária repassará mensalmente a Concedente o valor de R\$ 550,00 (quinhentos e cinquenta reais), que será revestido em ajuda de custo para aquisição de gêneros alimentícios que farão parte do almoço universitário.

VALOR DO TERMO: XXXXXX

MODALIDADE DA LICITAÇÃO: XXXXXXXXX

PARTES: UNIVERSIDADE DO ESTADO DO PARÁ-UEPA/

RESTAURANTE PIRACEMA

INÍCIO DA VIGÊNCIA:

TÉRMINO DA VIGÊNCIA:

DATA DE ASSINATURA:

DOTAÇÃO ORÇAMENTÁRIA: XXXXXXX

FONTE: XXXXX

FORO: Belém-Pará

ORDENADORA RESPONSÁVEL: MARIA DAS GRAÇAS DA SILVA

ENDEREÇO DO CESSIONÁRIO: AV. Mendonça Furtado, nº 073,

Prainha, Cep: 68.005-100, Santarém/PA.

ADMISSÃO DE SERVIDOR

NÚMERO DE PUBLICAÇÃO: 138033

Órgao: UNIVERSIDADE DO ESTADO DO PARÁ

Modalidade de Admissão: Concurso

Ato: PORT. 1996/10

Data de Admissão: 19/07/2010

Data Concurso: 02/07/2010

Valido até: 01/07/2012

Nome do Servidor Cargo do Servidor Observação

EVALDO FERREIRA RODRIGUES PROFESSOR ASSISTENTE I - 40H

Ordenador: MARIA DAS GRAÇAS DA SILVA

ADMISSÃO DE SERVIDOR

NÚMERO DE PUBLICAÇÃO: 138034

Órgao: UNIVERSIDADE DO ESTADO DO PARÁ

Modalidade de Admissão: Concurso

Ato: Portaria nº 2017/10

Data de Admissão: 19/07/2010

Data Concurso: 02/07/2010

Valido até: 01/07/2012

Nome do Servidor Cargo do Servidor Observação

RITA DE NAZARETH SOUZA BENTES PROFESSOR ASSISTENTE I - 40H

Ordenador: MARIA DAS GRAÇAS DA SILVA

ADMISSÃO DE SERVIDOR

NÚMERO DE PUBLICAÇÃO: 138035

Órgao: UNIVERSIDADE DO ESTADO DO PARÁ

Modalidade de Admissão: Concurso

Ato: PORTARIA 2097/2010

Data de Admissão: 19/07/2010

Data Concurso: 02/07/2010

Valido até: 01/07/2012

Nome do Servidor Cargo do Servidor Observação

CHRISTINE DA SILVA MACEDO PROFESSOR ASSISTENTE I - 40H

Ordenador: MARIA DAS GRAÇAS DA SILVA

ADMISSÃO DE SERVIDOR

NÚMERO DE PUBLICAÇÃO: 138039

Órgao: UNIVERSIDADE DO ESTADO DO PARÁ

Modalidade de Admissão: Concurso

Ato: PORT. 1997/10

Data de Admissão: 19/07/2010

Data Concurso: 02/07/2010

Valido até: 01/07/2012

Nome do Servidor Cargo do Servidor Observação

JOÃO COLARES DA MOTA NETO PROFESSOR ASSISTENTE I - 40H

Ordenador: MARIA DAS GRAÇAS DA SILVA

**ADMISSÃO DE SERVIDOR
NÚMERO DE PUBLICAÇÃO: 138040**

Órgão: UNIVERSIDADE DO ESTADO DO PARA
Modalidade de Admissão: Concurso
Ato: PORTARIA 2078/2010
Data de Admissão: 19/07/2010
Data Concurso: 02/07/2010
Valido até: 01/07/2012

Nome do Servidor	Cargo do Servidor	Observação
JORDANA TAVARES SILVEIRA LISBOA	PROFESSOR ASSISTENTE I - 40H	

Ordenador: MARIA DAS GRAÇAS DA SILVA

**ADMISSÃO DE SERVIDOR
NÚMERO DE PUBLICAÇÃO: 138041**

Órgão: UNIVERSIDADE DO ESTADO DO PARA
Modalidade de Admissão: Concurso
Ato: Portaria nº 2018/10
Data de Admissão: 19/07/2010
Data Concurso: 02/07/2010
Valido até: 01/07/2012

Nome do Servidor	Cargo do Servidor	Observação
IONELI DA SILVA BESSA FERREIRA	PROFESSOR ASSISTENTE I - 40H	

Ordenador: MARIA DAS GRAÇAS DA SILVA

**ADMISSÃO DE SERVIDOR
NÚMERO DE PUBLICAÇÃO: 138045**

Órgão: UNIVERSIDADE DO ESTADO DO PARA
Modalidade de Admissão: Concurso
Ato: PORTARIA 2086/2010
Data de Admissão: 19/07/2010
Data Concurso: 02/07/2010
Valido até: 01/07/2012

Nome do Servidor	Cargo do Servidor	Observação
DINAR DUARTE DE VASCONCELOS SANTOS	PROFESSOR AUXILIAR I - 40H	

Ordenador: MARIA DAS GRAÇAS DA SILVA

**ADMISSÃO DE SERVIDOR
NÚMERO DE PUBLICAÇÃO: 138046**

Órgão: UNIVERSIDADE DO ESTADO DO PARA
Modalidade de Admissão: Concurso
Ato: PORT. 1998/10
Data de Admissão: 19/07/2010
Data Concurso: 02/07/2010
Valido até: 01/07/2012

Nome do Servidor	Cargo do Servidor	Observação
EUZELIS DE AGUIAR MULLER	PROFESSOR ASSISTENTE I - 40H	

Ordenador: MARIA DAS GRAÇAS DA SILVA

**ADMISSÃO DE SERVIDOR
NÚMERO DE PUBLICAÇÃO: 138057**

Órgão: UNIVERSIDADE DO ESTADO DO PARA
Modalidade de Admissão: Concurso
Ato: PORT. 2001/10
Data de Admissão: 19/07/2010
Data Concurso: 02/07/2010
Valido até: 01/07/2012

Nome do Servidor	Cargo do Servidor	Observação
MARIA DE NAZARÉ DA SILVA CRUZ	PROFESSOR ASSISTENTE I - 40H	

Ordenador: MARIA DAS GRAÇAS DA SILVA

**ADMISSÃO DE SERVIDOR
NÚMERO DE PUBLICAÇÃO: 138058**

Órgão: UNIVERSIDADE DO ESTADO DO PARA
Modalidade de Admissão: Concurso
Ato: PORTARIA 2005/2010
Data de Admissão: 19/07/2010
Data Concurso: 02/07/2010
Valido até: 01/07/2012

Nome do Servidor	Cargo do Servidor	Observação
ORQUIDEA VASCONCELOS DOS SANTOS	PROFESSOR ASSISTENTE I - 40H	

Ordenador: MARIA DAS GRAÇAS DA SILVA

**ADMISSÃO DE SERVIDOR
NÚMERO DE PUBLICAÇÃO: 138050**

Órgão: UNIVERSIDADE DO ESTADO DO PARA
Modalidade de Admissão: Concurso
Ato: PORTARIA Nº 2019/10
Data de Admissão: 19/07/2012
Data Concurso: 02/07/2010
Valido até: 01/07/2012

Nome do Servidor	Cargo do Servidor	Observação
JOSANE DANIELA FREITAS PINTO	PROFESSOR ASSISTENTE I - 40H	

Ordenador: MARIA DAS GRAÇAS DA SILVA

**ADMISSÃO DE SERVIDOR
NÚMERO DE PUBLICAÇÃO: 138051**

Órgão: UNIVERSIDADE DO ESTADO DO PARA
Modalidade de Admissão: Concurso
Ato: PORTARIA 2003/2010
Data de Admissão: 19/07/2010
Data Concurso: 02/07/2010
Valido até: 01/07/2012

Nome do Servidor	Cargo do Servidor	Observação
MARIA DO PERPETUO SOCORRO SAMPAIO MEDEIROS	PROFESSOR ASSISTENTE I - 40H	

Ordenador: MARIA DAS GRAÇAS DA SILVA

**ADMISSÃO DE SERVIDOR
NÚMERO DE PUBLICAÇÃO: 138052**

Órgão: UNIVERSIDADE DO ESTADO DO PARA
Modalidade de Admissão: Concurso
Ato: PORT. 2000/10

Data de Admissão: 19/07/2010
Data Concurso: 02/07/2010
Valido até: 01/07/2012

Nome do Servidor	Cargo do Servidor	Observação
RUBENILSON CALDAS VALOIS	PROFESSOR ASSISTENTE I - 40H	

Ordenador: MARIA DAS GRAÇAS DA SILVA

**ADMISSÃO DE SERVIDOR
NÚMERO DE PUBLICAÇÃO: 138053**

Órgão: UNIVERSIDADE DO ESTADO DO PARA
Modalidade de Admissão: Concurso
Ato: PORTARIA 2004/2010
Data de Admissão: 19/07/2010
Data Concurso: 02/07/2010
Valido até: 01/07/2012

Nome do Servidor	Cargo do Servidor	Observação
ALESSANDRA ELUAN DA SILVA	PROFESSOR ASSISTENTE I - 40H	

Ordenador: MARIA DAS GRAÇAS DA SILVA

**ADMISSÃO DE SERVIDOR
NÚMERO DE PUBLICAÇÃO: 138055**

Órgão: UNIVERSIDADE DO ESTADO DO PARA
Modalidade de Admissão: Concurso
Ato: Portaria nº 2020/10
Data de Admissão: 19/07/2010
Data Concurso: 02/07/2010
Valido até: 01/07/2012

Nome do Servidor	Cargo do Servidor	Observação
ROSINEIDE DE SOUSA JUCA	PROFESSOR ASSISTENTE I - 40H	

Ordenador: MARIA DAS GRAÇAS DA SILVA

**ADMISSÃO DE SERVIDOR
NÚMERO DE PUBLICAÇÃO: 138069**

Órgão: UNIVERSIDADE DO ESTADO DO PARA
Modalidade de Admissão: Concurso
Ato: Portaria nº 2022/10
Data de Admissão: 19/07/2010
Data Concurso: 02/07/2010
Valido até: 01/07/2012

Nome do Servidor	Cargo do Servidor	Observação
CARLOS ALBERTO DE MIRANDA PINHEIRO	PROFESSOR ASSISTENTE I - 40H	

Ordenador: MARIA DAS GRAÇAS DA SILVA

**ADMISSÃO DE SERVIDOR
NÚMERO DE PUBLICAÇÃO: 138063**

Órgão: UNIVERSIDADE DO ESTADO DO PARA
Modalidade de Admissão: Concurso
Ato: Portaria nº 2021/10
Data de Admissão: 19/07/2010
Data Concurso: 02/07/2010
Valido até: 01/07/2012

Nome do Servidor	Cargo do Servidor	Observação
ALEXANDRE VINICIUS CAMPOS DAMASCENO	PROFESSOR ASSISTENTE I - 40H	

Ordenador: MARIA DAS GRAÇAS DA SILVA

**ADMISSÃO DE SERVIDOR
NÚMERO DE PUBLICAÇÃO: 138064**

Órgão: UNIVERSIDADE DO ESTADO DO PARA
Modalidade de Admissão: Concurso
Ato: PORTARIA 2006/2010
Data de Admissão: 19/07/2010
Data Concurso: 02/07/2010
Valido até: 01/07/2012

Nome do Servidor	Cargo do Servidor	Observação
VICTO AUGUSTO CAVALheiro CORREA	PROFESSOR ASSISTENTE I - 40H	

Ordenador: MARIA DAS GRAÇAS DA SILVA

**ADMISSÃO DE SERVIDOR
NÚMERO DE PUBLICAÇÃO: 138065**

Órgão: UNIVERSIDADE DO ESTADO DO PARA
Modalidade de Admissão: Concurso
Ato: PORT. 2002/10
Data de Admissão: 19/07/2010
Data Concurso: 02/07/2010
Valido até: 01/07/2012

Nome do Servidor	Cargo do Servidor	Observação
ANDREZZA OZELA DE VILHENA	PROFESSOR ASSISTENTE I - 40H	

Ordenador: MARIA DAS GRAÇAS DA SILVA

**ADMISSÃO DE SERVIDOR
NÚMERO DE PUBLICAÇÃO: 138017**

Órgão: UNIVERSIDADE DO ESTADO DO PARA
Modalidade de Admissão: Concurso
Ato: PORTARIA 2063/2010
Data de Admissão: 19/07/2010
Data Concurso: 02/07/2010
Valido até: 01/07/2012

Nome do Servidor	Cargo do Servidor	Observação
SUZIANE MAGALHAES DO NASCIMENTO	PROFESSOR ASSISTENTE I - 40H	

Ordenador: MARIA DAS GRAÇAS DA SILVA

**ADMISSÃO DE SERVIDOR
NÚMERO DE PUBLICAÇÃO: 138024**

Órgão: UNIVERSIDADE DO ESTADO DO PARA
Modalidade de Admissão: Concurso
Ato: PORT. 2089/10
Data de Admissão: 19/07/2010

Data Concurso: 02/07/2010
Valido até: 01/07/2012

Nome do Servidor	Cargo do Servidor	Observação
EDINA FIALHO MACHADO	PROFESSOR ASSISTENTE I - 40H	

Ordenador: MARIA DAS GRAÇAS DA SILVA

**ADMISSÃO DE SERVIDOR
NÚMERO DE PUBLICAÇÃO: 138025**

Órgão: UNIVERSIDADE DO ESTADO DO PARA
Modalidade de Admissão: Concurso
Ato: PORTARIA 2070/2010
Data de Admissão: 19/07/2010
Data Concurso: 02/07/2010
Valido até: 01/07/2012

Nome do Servidor	Cargo do Servidor	Observação
ANA CLAUDIA DA SILVA PEREIRA	PROFESSOR ASSISTENTE I - 40H	

Ordenador: MARIA DAS GRAÇAS DA SILVA

**ADMISSÃO DE SERVIDOR
NÚMERO DE PUBLICAÇÃO: 138029**

Órgão: UNIVERSIDADE DO ESTADO DO PARA
Modalidade de Admissão: Concurso
Ato: PORTARIA 2072/2010
Data de Admissão: 19/07/2010
Data Concurso: 02/07/2010
Valido até: 01/07/2012

Nome do Servidor	Cargo do Servidor	Observação
ELIANE RUTH SILVA SOUSA	PROFESSOR ASSISTENTE I - 40H	

Ordenador: MARIA DAS GRAÇAS DA SILVA

**ADMISSÃO DE SERVIDOR
NÚMERO DE PUBLICAÇÃO: 138027**

Órgão: UNIVERSIDADE DO ESTADO DO PARA
Modalidade de Admissão: Concurso
Ato: Portaria nº 2016/10
Data de Admissão: 19/07/2010
Data Concurso: 02/07/2010
Valido até: 01/07/2012

Nome do Servidor	Cargo do Servidor	Observação
ROSANA SIQUEIRA DE CARVALHO	PROFESSOR ASSISTENTE I - 40H	

Ordenador: MARIA DAS GRAÇAS DA SILVA

**ADMISSÃO DE SERVIDOR
NÚMERO DE PUBLICAÇÃO: 138012**

Órgão: UNIVERSIDADE DO ESTADO DO PARA
Modalidade de Admissão: Concurso
Ato: PORTARIA 2098/2010
Data de Admissão: 19/07/2010
Data Concurso: 02/07/2010
Valido até: 01/07/2012

Nome do Servidor	Cargo do Servidor	Observação
ALCINDO DA SILVA MARTINS JUNIOR	PROFESSOR ASSISTENTE I - 40H	

Ordenador: MARIA DAS GRAÇAS DA SILVA

**ADMISSÃO DE SERVIDOR
NÚMERO DE PUBLICAÇÃO: 138013**

Órgão: UNIVERSIDADE DO ESTADO DO PARA
Modalidade de Admissão: Concurso
Ato: Portaria nº 2013/10
Data de Admissão: 19/07/2010
Data Concurso: 02/07/2010
Valido até: 01/07/2012

Nome do Servidor	Cargo do Servidor	Observação
JAIRO DE JESUS NASCIMENTO DA SILVA	PROFESSOR ASSISTENTE I - 40H	

Ordenador: MARIA DAS GRAÇAS DA SILVA

**ADMISSÃO DE SERVIDOR
NÚMERO DE PUBLICAÇÃO: 138014**

Órgão: UNIVERSIDADE DO ESTADO DO PARA
Modalidade de Admissão: Concurso
Ato: PORT. 1992/10
Data de Admissão: 19/07/2010
Data Concurso: 02/07/2010
Valido até: 01/07/2012

Nome do Servidor	Cargo do Servidor	Observação
ALINE MARIA MEIGUINS DE LIMA	PROFESSOR ASSISTENTE I - 20H	

Ordenador: MARIA DAS GRAÇAS DA SILVA

**ADMISSÃO DE SERVIDOR
NÚMERO DE PUBLICAÇÃO: 138019**

Órgão: UNIVERSIDADE DO ESTADO DO PARA
Modalidade de Admissão: Concurso
Ato: PORT. 1994/10
Data de Admissão: 19/07/2010
Data Concurso: 02/07/2010
Valido até: 01/07/2012

Nome do Servidor	Cargo do Servidor	Observação
CASSIA REGINA ROSA	PROFESSOR ADJUNTO I - 40H	

Ordenador: MARIA DAS GRAÇAS DA SILVA

**ADMISSÃO DE SERVIDOR
NÚMERO DE PUBLICAÇÃO: 138020**

Órgão: UNIVERSIDADE DO ESTADO DO PARA
Modalidade de Admissão: Concurso
Ato: Portaria nº 2015/10
Data de Admissão: 19/07/2010
Data Concurso: 02/07/2010
Valido até: 01/07/2012

Nome do Servidor	Cargo do Servidor	Observação
ANA PAULA NAZARÉ DE FREITAS	PROFESSOR AUXILIAR I - 40H	

Ordenador: MARIA DAS GRAÇAS DA SILVA

**ADMISSÃO DE SERVIDOR
NÚMERO DE PUBLICAÇÃO: 138021**

Órgao: UNIVERSIDADE DO ESTADO DO PARA
Modalidade de Admissão: Concurso
Ato: PORTARIA 2066/2010
Data de Admissão: 19/07/2010
Data Concurso: 02/07/2010
Valido até: 01/07/2012

Nome do Servidor	Cargo do Servidor	Observação
ELIANE FRANCISCA DE ALMEIDA	PROFESSOR ASSISTENTE I - 40H	

Ordenador: MARIA DAS GRAÇAS DA SILVA

**ADMISSÃO DE SERVIDOR
NÚMERO DE PUBLICAÇÃO: 137993**

Órgao: UNIVERSIDADE DO ESTADO DO PARA
Modalidade de Admissão: Concurso
Ato: Portaria nº 2009/10
Data de Admissão: 19/07/2010
Data Concurso: 02/07/2010
Valido até: 01/07/2012

Nome do Servidor	Cargo do Servidor	Observação
DANIELA CORDOVIL CORREA DOS SANTOS	PROFESSOR ADJUNTO I - 40H	

Ordenador: MARIA DAS GRAÇAS DA SILVA

**ADMISSÃO DE SERVIDOR
NÚMERO DE PUBLICAÇÃO: 137996**

Órgao: UNIVERSIDADE DO ESTADO DO PARA
Modalidade de Admissão: Concurso
Ato: PORT. 1990/10
Data de Admissão: 19/07/2010
Data Concurso: 02/07/2010
Valido até: 01/07/2012

Nome do Servidor	Cargo do Servidor	Observação
SINAIDA MARIA VASCONCELOS DE CASTRO	PROFESSOR ASSISTENTE I - 40H	

Ordenador: MARIA DAS GRAÇAS DA SILVA

**ADMISSÃO DE SERVIDOR
NÚMERO DE PUBLICAÇÃO: 138004**

Órgao: UNIVERSIDADE DO ESTADO DO PARA
Modalidade de Admissão: Concurso
Ato: PORT. 1991/10
Data de Admissão: 19/07/2010
Data Concurso: 02/07/2010
Valido até: 01/07/2012

Nome do Servidor	Cargo do Servidor	Observação
SUED SILVA DE OLIVEIRA	PROFESSOR ASSISTENTE I - 40H	

Ordenador: MARIA DAS GRAÇAS DA SILVA

**ADMISSÃO DE SERVIDOR
NÚMERO DE PUBLICAÇÃO: 138005**

Órgao: UNIVERSIDADE DO ESTADO DO PARA
Modalidade de Admissão: Concurso
Ato: Portaria nº 2012/10
Data de Admissão: 19/07/2010
Data Concurso: 02/07/2010
Valido até: 01/07/2012

Nome do Servidor	Cargo do Servidor	Observação
AIALA COLARES DE OLIVEIRA COUTO	PROFESSOR ASSISTENTE I - 40H	

Ordenador: MARIA DAS GRAÇAS DA SILVA

**ADMISSÃO DE SERVIDOR
NÚMERO DE PUBLICAÇÃO: 137999**

Órgao: UNIVERSIDADE DO ESTADO DO PARA
Modalidade de Admissão: Concurso
Ato: Portaria nº 2011/10
Data de Admissão: 19/07/2010
Data Concurso: 02/07/2010
Valido até: 01/07/2012

Nome do Servidor	Cargo do Servidor	Observação
WILLAME DE OLIVEIRA RIBEIRO	PROFESSOR ASSISTENTE I - 40H	

Ordenador: MARIA DAS GRAÇAS DA SILVA

**ADMISSÃO DE SERVIDOR
NÚMERO DE PUBLICAÇÃO: 138001**

Órgao: UNIVERSIDADE DO ESTADO DO PARA
Modalidade de Admissão: Concurso
Ato: PORTARIA 2052/2010
Data de Admissão: 19/07/2010
Data Concurso: 02/07/2010
Valido até: 01/07/2012

Nome do Servidor	Cargo do Servidor	Observação
OLAVO RAIMUNDO DE MACEDO BARRETO DA ROCHA JUN	PROFESSOR AUXILIAR - 40H	

Ordenador: MARIA DAS GRAÇAS DA SILVA

**ADMISSÃO DE SERVIDOR
NÚMERO DE PUBLICAÇÃO: 138007**

Órgao: UNIVERSIDADE DO ESTADO DO PARA
Modalidade de Admissão: Concurso
Ato: PORTARIA 2054/2010
Data de Admissão: 19/07/2010
Data Concurso: 02/07/2010
Valido até: 01/07/2012

Nome do Servidor	Cargo do Servidor	Observação
AILSON ALMEIDA VELOSO JUNIOR	PROFESSOR AUXILIAR I - 40H	

Ordenador: MARIA DAS GRAÇAS DA SILVA

**ADMISSÃO DE SERVIDOR
NÚMERO DE PUBLICAÇÃO: 138084**

Órgao: UNIVERSIDADE DO ESTADO DO PARA
Modalidade de Admissão: Concurso

Ato: Portaria nº 2030/10
Data de Admissão: 19/07/2010
Data Concurso: 02/07/2010
Valido até: 01/07/2012

Nome do Servidor	Cargo do Servidor	Observação
CAROLINA COSTA BECKMAN NERY	PROFESSOR AUXILIAR I - 40H	

Ordenador: MARIA DAS GRAÇAS DA SILVA

**ADMISSÃO DE SERVIDOR
NÚMERO DE PUBLICAÇÃO: 138087**

Órgao: UNIVERSIDADE DO ESTADO DO PARA
Modalidade de Admissão: Concurso
Ato: Portaria nº 2031/10
Data de Admissão: 19/07/2010
Data Concurso: 02/07/2010
Valido até: 01/07/2012

Nome do Servidor	Cargo do Servidor	Observação
GISELLE DE FÁTIMA MENDES PASCOAL	PROFESSOR AUXILIAR I - 40H	

Ordenador: MARIA DAS GRAÇAS DA SILVA

**ADMISSÃO DE SERVIDOR
NÚMERO DE PUBLICAÇÃO: 138081**

Órgao: UNIVERSIDADE DO ESTADO DO PARA
Modalidade de Admissão: Concurso
Ato: Portaria nº 2029/10
Data de Admissão: 19/07/2010
Data Concurso: 02/07/2010
Valido até: 01/07/2012

Nome do Servidor	Cargo do Servidor	Observação
MIGUEL SARATY DE OLIVEIRA	PROFESSOR ASSISTENTE I - 40H	

Ordenador: MARIA DAS GRAÇAS DA SILVA

**ADMISSÃO DE SERVIDOR
NÚMERO DE PUBLICAÇÃO: 138077**

Órgao: UNIVERSIDADE DO ESTADO DO PARA
Modalidade de Admissão: Concurso
Ato: Portaria nº 2028/10
Data de Admissão: 19/07/2010
Data Concurso: 02/07/2010
Valido até: 01/07/2012

Nome do Servidor	Cargo do Servidor	Observação
SILVANA MARIA BATISTA DA COSTA	PROFESSOR AUXILIAR I - 20H	

Ordenador: MARIA DAS GRAÇAS DA SILVA

**ADMISSÃO DE SERVIDOR
NÚMERO DE PUBLICAÇÃO: 138072**

Órgao: UNIVERSIDADE DO ESTADO DO PARA
Modalidade de Admissão: Concurso
Ato: Portaria nº 2023/10
Data de Admissão: 19/07/2010
Data Concurso: 02/07/2010
Valido até: 01/07/2012

Nome do Servidor	Cargo do Servidor	Observação
CARLA ANDREA AVELAR PIRES	PROFESSOR ASSISTENTE I - 40H	

Ordenador: MARIA DAS GRAÇAS DA SILVA

**ADMISSÃO DE SERVIDOR
NÚMERO DE PUBLICAÇÃO: 138074**

Órgao: UNIVERSIDADE DO ESTADO DO PARA
Modalidade de Admissão: Concurso
Ato: Portaria nº 2026/10
Data de Admissão: 19/07/2010
Data Concurso: 02/07/2010
Valido até: 01/07/2012

Nome do Servidor	Cargo do Servidor	Observação
MÁRCIA DE FÁTIMA MACIEL DE ROJAS	PROFESSOR ASSISTENTE I - 40H	

Ordenador: MARIA DAS GRAÇAS DA SILVA

**ADMISSÃO DE SERVIDOR
NÚMERO DE PUBLICAÇÃO: 138090**

Órgao: UNIVERSIDADE DO ESTADO DO PARA
Modalidade de Admissão: Concurso
Ato: Portaria nº 2033/10
Data de Admissão: 19/07/2010
Data Concurso: 02/07/2010
Valido até: 01/07/2012

Nome do Servidor	Cargo do Servidor	Observação
IONE GONÇALVES DE OLIVEIRA	PROFESSOR AUXILIAR I - 40H	

Ordenador: MARIA DAS GRAÇAS DA SILVA

**SECRETARIA DE ESTADO DE ASSISTÊNCIA
E DESENVOLVIMENTO SOCIAL****CONTRATO
NÚMERO DE PUBLICAÇÃO: 137736
CONTRATO: 14/2010**

Objeto: O presente Contrato tem por objeto a contratação de empresa especializada no fornecimento de passagens aéreas e rodoviárias, incluindo a execução de serviços de reserva, emissão, marcação, remarcação e entrega de bilhetes de passagens aéreas e rodoviárias nos âmbitos municipal e estadual, para atender as necessidades do Convênio 043/2009, projeto Construindo o Sistema de Segurança Alimentar, conforme exigências contidas no Anexo I – Termo de Referência do Edital do Pregão Eletrônico 014/2010.

Valor Total: 43.132,50
Data Assinatura: 22/07/2010
Vigência: 22/07/2010 a 21/09/2010
Pregão Eletrônico: 14/2010

Programa de Trabalho Natureza da Despesa Fonte do Recurso	Origem do Recurso
08244121861480000 339033 0106000000	Federal
08244121861480000 339033 6121000000	Estadual

Contratado: DINASTIA VIAGENS E TURISMO LTDA
Endereço: Tv D Romualdo de Seixas, 921
CEP. 66050-110 - Belém/PA

**CONTRATO
NÚMERO DE PUBLICAÇÃO: 137869**

Contrato: 15/2010
Objeto: O presente Contrato tem como objeto a CONTRATAÇÃO DE EMPRESA ESPECIALIZADA PARA CONCLUSÃO DAS OBRAS E SERVIÇOS DE ENGENHARIA RELATIVOS À REFORMA DO ESPAÇO DE ACOLHIMENTO PROVISÓRIO INFANTIL-EAPI, NO MUNICÍPIO DE BELÉM, de acordo com o organograma físico-financeiro e Memorial descritivo da obra, e demais elementos do processo que passam a fazer parte integrante deste ato, independente de transcrição e/ou traslado.

Valor Total: 208.233,96
Data Assinatura: 29/07/2010
Vigência: 29/07/2010 a 26/10/2010
Dispensa: 2/2010

Programa de Trabalho Natureza da Despesa Fonte do Recurso	Origem do Recurso
08244121761470000 449039 0130000000	Estadual

Contratado: ANTOCAR COMÉRCIO E SERVIÇOS LTDA
Endereço: Av Zacarias de Assunção, 11
CEP. 67030-180 - Ananindeua/PAComplemento: conjunto geraldo palmeira

**ERRATA DE PORTARIA
NÚMERO DE PUBLICAÇÃO: 138234
PORTÁRIA Nº. 314/2010 – SEDES DE 26 DE ABRIL DE 2010.**

Publicada no DOE nº. 31656 de 30/04/2010
Em nome da servidora: MARIA IVONE DE OLIVEIRA PEREIRA - (DIÁRIA - SANTARÉM)
Onde se lê: período de: pagamento de 07 e ½ (sete e meia) – Diárias - Santarém
Leia-se: período de: Pagamento de 12 e ½ (doze e meia) – Diárias - Santarém
PORTÁRIA Nº. 876/2010 – SEDES de 14 de julho de 2010.
Publicada no DOE nº. 31711 de 19/07/2010
Em nome do servidor: DIOGO ARANTES DE CASTRO - (DIÁRIA - BARCARENA)

Onde se lê: período de: pagamento de 03 e ½ (três e meia) – Diárias - Barcarena
Leia-se: período de: Pagamento de 02 e ½ (duas e meia) – Diárias - Barcarena
CASSIA ROSANA MOREIRA DA SILVA E MARTINS
Secretaria Adjunta de Estado de Assistência e Desenvolvimento Social

**SUSPENSÃO DE FÉRIAS
NÚMERO DE PUBLICAÇÃO: 138231
PORTARIA Nº 907/2010–SEDES**

A SECRETARIA DE ESTADO DE ASSISTENCIA E DESENVOLVIMENTO SOCIAL, no uso das atribuições que lhe foram delegadas,e considerando disposto no art.74, da Lei nº 5.810 de 24 de janeiro de 1994.

R E S O L V E:
SUSPENDER, por necessidade de serviço, as férias da servidora LÚCIA IVONE MESQUITA PEREIRA, matrícula n.º 5843847/6, ocupante do cargo de COORDENADOR, lotada na COFIN/DAF/SEDES, referente ao exercício de 2008/2009, concedida através da Portaria n.º 706/2010 - SEDES de 15 de junho de 2010, publicada no DOE edição n.º 31690 de 18 de junho de 2010.
REGISTRE-SE, PUBLIQUE-SE E CUMPRE-SE.
Secretaria de Estado de Assistência e Desenvolvimento Social, em 23 de julho de 2010.

CÁSSIA ROSANA MOREIRA DA SILVA E MARTINS
Secretaria Adjunta de Estado de Assistência e Desenvolvimento Social

**LICENÇA SAUDE
NÚMERO DE PUBLICAÇÃO: 138228**

PORTARIA Nº 892/2010 – SEDES, 22 DE JULHO DE 2010.
Nome: JOSÉ RAIMUNDO DE NAZARÉ MOREIRA
Matrícula: 3195457/1
Cargo: ATENDENTE DE ENFERMAGEM
Período: 20/05/2010 a 15/07/2010 Lotação: GGP/DAF/ SEDES (60 sessenta e um dias) de Licença Saúde
PORTARIA Nº 899/2010 – SEDES, 21 DE JULHO DE 2010.
Nome: MISLENE LIMA SILVA
Matrícula: 54191092/1
Cargo: PSICÓLOGA
Período: 09/08/2010 a 08/08/2010 Lotação: CPSE-AC/DAS/ SEDES (24 vinte e quatro dias) de Licença Saúde

PORTARIA Nº 904/2010 – SEDES, 22 DE JULHO DE 2010.

Nome: MARIA SÔNIA DOS SANTOS SILVA
Matrícula: 3196666/1
Cargo: MONITOR
Período: 12/06/2010 a 10/08/2010
Lotação: DEAM/ SEDES
(56 cinquenta e seis dias) de Licença Saúde
CASSIA ROSANA MOREIRA DA SILVA E MARTINS
Secretaria Adjunta de Estado de Assistência e Desenvolvimento Social

LICENÇA PRÊMIO**NÚMERO DE PUBLICAÇÃO: 138225****PORTARIA Nº 905/2010 – SEDES, 22 DE JULHO DE 2010.**

Nome: DORALICE PINHEIRO DOS SANTOS
Matrícula: 3219895/1
Cargo: COSTUREIRA
Lotação: EAPI/SEDES
Período: 02/08/2010 a 31/08/2010
Triênio: 2005/2008.
(30 trinta dias) LICENÇA PRÊMIO
PORTARIA Nº 925/2010 – SEDES, 28 DE JULHO DE 2010.
Nome: CRISTIAN EVERT MENDOÇA DOS SANTOS
Matrícula: 54196158/1
Cargo: MONITOR
Lotação: EAPI/SEDES
Período: 01/09/2010 a 30/09/2010
Triênio: 2006/2009.
(30 trinta dias) LICENÇA PRÊMIO
CASSIA ROSANA MOREIRA DA SILVA E MARTINS
Secretaria Adjunta de Estado de Assistência e Desenvolvimento Social

FUNDAÇÃO DA CRIANÇA E DO ADOLESCENTE DO PARÁ**DIÁRIA****NÚMERO DE PUBLICAÇÃO: 138345****PORTARIA: 0774/2010**

Objetivo: Acompanhar adolescente custodiado no Ciam/Belém, para ser ouvido em audiência cumprindo determinação judicial.
Fundamento Legal: art. 145 da Lei 5.810/94
Origem: BELÉM/PA - BRASIL
Destino(s):
Salinas/PA - Brasil<br
Servidor(es):
572239911/Marcelo Estumano Almeida (Monitor) / 0.5 diárias (Completa) / de 28/07/2010 a 28/07/2010<br
Ordenador: Euníciana Peloso da Silva

DIÁRIA**NÚMERO DE PUBLICAÇÃO: 138329****PORTARIA: 0773/2010**

Objetivo: Acompanhar adolescente custodiado no Ciam/Belém, para ser ouvido em audiência cumprindo determinação judicial.
Fundamento Legal: Art. 145 da Lei 5.810/94
Origem: BELÉM/PA - BRASIL
Destino(s):
Castanhal/PA - Brasil<br
Servidor(es):
541971261/Marcilene do Socorro Paz Moraes (Assistente Social) / 0.5 diárias (Completa) / de 27/07/2010 a 27/07/2010
541896341/Paulo Andre Batista Medeiros (Monitor) / 0.5 diárias (Completa) / de 27/07/2010 a 27/07/2010<br
Ordenador: Euníciana Peloso da Silva

PORTARIAS DIVERSAS**NÚMERO DE PUBLICAÇÃO: 137978****DESIGNAÇÃO:****PORTARIA Nº.759 DE 22 DE JULHO DE 2010.**

Servidor: ELIDA DE NAZARE FERNANDES ALBUQUERQUE PEDROSA
Matrícula: 57174957/1
Cargo: Agente Administrativo
Para: responder pela Gerência de Pagamento – GPAT, em substituição da titular: VIRGINIA DA SILVA PARENTE.
Motivo: Férias, Port. 592/2010
Período: 26/07/2010 à 24/08/2010.

DESIGNAÇÃO:**PORTARIA Nº.767 DE 22 DE JULHO DE 2010.**

Servidor: ELAYNE CRISTINA ARAUJO ROMÁRIO
Matrícula: 54183017/2
Cargo: Assistente Social
Para: responder pela Gerência do Centro Interativo Jovem Cidadão – CIJOC, em substituição da titular: AIDA GOMES SANTOS.
Motivo: Férias, Port. 698/2010
Período: 02/08/2010 à 31/08/2010

LICENÇA À PRÊMIO**PORTARIA Nº.736 DE 13 DE JULHO DE 2010.**

Servidor: LUCIA SANTANA SENA COSTA
Matrícula: 196134/2
Cargo: Assistente Social
Período: 04/08/2010 à 02/09/2010
Triênio: 1996/1999 Complemento

LICENÇA PARA ATIVIDADE POLÍTICA**PORTARIA Nº.766 DE 22 DE JULHO DE 2010**

Servidor: FLAVIO AUGUSTO MORAES DO CARMO
Matrícula: 54197129/1
Cargo: Agente Administrativo
Período: 03/07/2010 à 30/09/2010
Ordenador Responsável – EUNICIANA PELOSO DA SILVA – Presidente

SECRETARIA DE ESTADO DE JUSTIÇA E DIREITOS HUMANOS**PORTARIA DE DESIGNAÇÃO N.504/2010-DIGEP/SEJUDH.****NÚMERO DE PUBLICAÇÃO: 137700****PORTARIA Nº 504/2010 - DIGEP/SEJUDH****BELÉM (PA), 28 DE JULHO DE 2010.**

O SECRETÁRIO DE ESTADO DE JUSTIÇA E DIREITOS HUMANOS, no uso de suas atribuições legais, CONSIDERANDO o memorando nº. 073/2010 –SEJUDH/CR MARIA DO PARÁ, de 19/07/2010, RESOLVE:
DESIGNAR a servidora PRISCILLA MENDES TAVEIRA DA SILVA, matrícula nº 57217096/1, ocupante do cargo de Psicóloga, para responder pela Coordenadoria de Promoção dos Direitos da Mulher (Centro de Referência “Maria do Pará”), durante o período de férias da titular MARIA ANGÉLICA DO NASCIMENTO RIBEIRO, matrícula nº. 57197875/3, no período de 04.08.2010 a 02.09.2010.
REGISTRE-SE, PUBLIQUE-SE E CUMPRE-SE.
FÁBIO DE MELO FIGUEIRAS
Secretário de Estado de Justiça e Direitos Humanos

DIÁRIA**NÚMERO DE PUBLICAÇÃO: 137773****ERRATA DA PUBLICAÇÃO Nº 137645****PORTARIA: 513**

Objetivo: Para realizar visita técnica de Assessora Jurídica para continuidade de acompanhamento de casos de violação e ameaças a direitos humanos de vítimas de violência para encaminhamento ao CEAV/PA.
Fundamento Legal: LEI 5810/1944 CAPITULO VIII, SEÇÃO V.
Origem: BELEM/PA - BRASIL
Destino(s):
CURIONOPOLIS/PA - Brasil<br
Servidor(es):
57197584/JOSE ACREANO BRASIL JUNIOR (DIRETOR DE ASSUNTOS JURIDICOS) / 5.5 diárias (Completa) / de 11/08/2010 a 16/08/2010
57197593/MAYARA DO VALE VOM PAUMGARTTEN (ASSESSORA) / 5.5 diárias (Completa) / de 11/08/2010 a 16/08/2010<br
Ordenador: FABIO DE MELO FIGUEIRAS

DIÁRIA**NÚMERO DE PUBLICAÇÃO: 138278****ERRATA DA PUBLICAÇÃO Nº 127447****PORTARIA: 409**

Objetivo: Para participarem de mutirão de cidadania com expedição de documentos.
Fundamento Legal: LEI 5810/1994 CAPITULO VIII, SEÇÃO V.
Origem: BELEM/PA - BRASIL
Destino(s):
SANTA IZABEL/PA - Brasil<br
Servidor(es):
54181872/BENEDITO RAUL SACRAMENTO CUNHA (ASSISTENTE ADMINISTRATIVO) / 2.5 diárias (Completa) / de 18/06/2010 a 20/06/2010
505286/CREMILDA NATALINA DE SOUZA MAGALHAES ALMEIDA (DATILOGRAFO) / 2.5 diárias (Completa) / de 18/06/2010 a 20/06/2010
701106/DARCI DE ALMEIDA LIMA (PAPIOSCOPISTA) / 2.5 diárias (Completa) / de 18/06/2010 a 20/06/2010
5050405/EDAILTON DE OLIVEIRA CASTRO (AGENTE ADMINISTRATIVO) / 2.5 diárias (Completa) / de 18/06/2010 a 20/06/2010
5116996/EMIRALDO LOBO RAIOL (AGENTE ADMINISTRATIVO) / 2.5 diárias (Completa) / de 18/06/2010 a 20/06/2010
57202442/FABIO SOUSA DA SILVA (ASSESSOR) / 2.5 diárias (Completa) / de 18/06/2010 a 20/06/2010
732540/ISAAC SIMÃO MELUL (ESC. DATILOGRAFO REF III FUNÇÃO) / 2.5 diárias (Completa) / de 18/06/2010 a 20/06/2010
5692555/LUIZ CLAUDIO PAULA DE FREITAS (PAPIOSCOPISTA) / 2.5 diárias (Completa) / de 18/06/2010 a 20/06/2010<br
Ordenador: FABIO DE MELO FIGUEIRAS

INSTITUTO DE METROLOGIA DO ESTADO DO PARÁ**RATIFICAÇÃO DE DISPENSA DE LICITAÇÃO****NÚMERO DE PUBLICAÇÃO: 137822****ATO: 001****NUMERO DA DISPENSA: 1/2010**

Data: 06/07/2010
Ordenador: Francisco Sávio Fernández Mileo

DISPENSA DE LICITAÇÃO**NÚMERO DE PUBLICAÇÃO: 137812****DISPENSA: 1/2010**

Data: 06/07/2010
Valor: 12.000,00

Objeto: Serviço de pagamento a favorecidos, compreendendo pagamentos a assalariados, a fornecedores e outros pagamentos (pagamentos diversos).
Fundamento Legal: Inciso IV do art. 24 da Lei 8.666/93.
Data de Ratificação: 06/07/2010
Orçamento:

Programa de Trabalho Natureza da Despesa Fonte do Recurso	Origem do Recurso
14122012545340000 339039 0260000000	Estadual

Contratado(s):

Nome: BANCO DO BRASIL S.A

Endereço: Avenida Presidente Vargas 248, Bairro: Campina, 248
CEP. 66010-900 - Belém/PA

Telefone: 9132164622

Ordenador: Francisco Sávio Fernández Mileo

SECRETARIA DE ESTADO DE PROJETOS ESTRATÉGICOS**NÚCLEO DE GERENCIAMENTO DO PARÁ RURAL****DIÁRIA****NÚMERO DE PUBLICAÇÃO: 137830****PORTARIA: 377/2010**

Objetivo: Entrega dos certificados de habilitação de regularização fundiária.
Fundamento Legal: Dec.734/1992.
Origem: BELÉM/PA - BRASIL
Destino(s):
Igarapé-Açu/PA - Brasil<br
Servidor(es):
555903332/Paulo Santana Rêgo Gomes (Assessor) / 0.5 diárias (Completa) / de 26/07/2010 a 26/07/2010<br
Ordenador: Celene Maria de Oliveira Brito

DIÁRIA**NÚMERO DE PUBLICAÇÃO: 137809****PORTARIA: 376/2010**

Objetivo: Conduzir Técnicos do Programa Pará Rural.

Fundamento Legal: Dec.734/1992.

Origem: BELÉM/PA - BRASIL

Destino(s):

Mojú/PA - Brasil<br

Servidor(es):

13366/Marcelo Pinto de Almeida (Motorista) / 0.5 diárias (Completa) / de 27/07/2010 a 27/07/2010<br
Ordenador: Celene Maria de Oliveira Brito

DIÁRIA**NÚMERO DE PUBLICAÇÃO: 137778****PORTARIA Nº.379/2010/NGPR****BELÉM, 29 DE JULHO DE 2010.**

A COORDENADORA DE ADMINISTRAÇÃO E GERENCIAMENTO DO NÚCLEO DE GERENCIAMENTO DO PARÁ RURAL - NGPR, no exercício de suas atribuições legais, estabelecida pela PORTARIA Nº.457 de 29 de setembro de 2009 e de acordo com o processo nº.130791/2010.

RESOLVE:

CONCEDER 4,5(quatro e meia) diárias ao colaborador eventual Genivaldo Machado de Brito, CPF: 617.651.802-44, para custear despesa com viagem aos municípios de Santana do Araguaia, Santa Maria das Barreiras, São Félix do Xingú e Tucumã/PA, no período de 02 a 06/08/2010, com o objetivo de auxiliar os representantes do componente A do NGPR.

DÉ-SE CIÊNCIA, REGISTRE, PUBLIQUE-SE E CUMPRE-SE.

CELENE MARIA DE OLIVEIRA BRITO

Coordenadora de Administração e Gerenciamento

DIÁRIA
NÚMERO DE PUBLICAÇÃO: 137801
PORTARIA: 375/2010

Objetivo: Conduzir os técnicos do Programa do Pará Rural.

Fundamento Legal: Dec.734/1992.

Origem: BELÉM/PA - BRASIL

Destino(s):

Garrafão do Norte/PA - Brasil<br

Servidor(es):

858631/Carlos Alberto Dutra Madureira (Motorista) / 1.5 diárias

(Completa) / de 26/07/2010 a 27/07/2010<br

Ordenador: Celene Maria de Oliveira Brito

COMPLEMENTAÇÃO
NÚMERO DE PUBLICAÇÃO: 137790
PORTARIA Nº.378/2010/NGPR
BELÉM, 28 DE JULHO DE 2010.

A COORDENADORA DE ADMINISTRAÇÃO E GERENCIAMENTO DO NGPR, no exercício de suas atribuições legais, estabelecida pela PORTARIA Nº. 457 de setembro de 2009 e de acordo com o processo nº. 120425/2010

RESOLVE:

COMPLEMENTAR as diárias dos colaboradores eventuais abaixo discriminados, concedidos através da portaria Nº 309/NGPR, para custear despesas com o deslocamento de Igarapé-Açu para São Domingos, Irituia e Capitão Poço, no período 13 a 20/07/2010.

Colaborador	CPF	Valor
Nivaldo Francisco Junior	057.798.944-85	442,50
Cláudio Francisco Franco Junior	013.322.544-54	300,00

DÊ-SE CIÊNCIA, REGISTRE, PUBLIQUE-SE E CUMPRE-SE.

CELENE MARIA DE OLIVEIRA BRITO

Gerente Executiva do Programa Pará Rural, em exercício.

DIÁRIA
NÚMERO DE PUBLICAÇÃO: 137766
PORTARIA Nº.374/2010/NGPR
BELÉM, 27 DE JULHO DE 2010.

A COORDENADORA DE ADMINISTRAÇÃO E GERENCIAMENTO, no exercício de suas atribuições legais, estabelecida pela portaria nº.457 de 29 de setembro de 2009 e de acordo com o processo nº.130438/2010.

RESOLVE:

COMCEDER 0,5(meia) diária a colaboradora eventual Renata Alves Araújo, CPF: 658.973.742-87, para custear despesa com viagem ao município de Parauapebas/PA, no dia 26/07/2010, com o objetivo de participar de reunião para esclarecimento do pré-projeto da Cooperativa de Produtores de Frutas - COOPFR.

DÊ-SE CIÊNCIA, REGISTRE, PUBLIQUE-SE E CUMPRE-SE.

Celene Maria de Oliveira Brito

Coordenadora de Administração e Gerenciamento

DIÁRIA
NÚMERO DE PUBLICAÇÃO: 137756
PORTARIA Nº.287/2010/NGPR
BELÉM, 27 DE JULHO DE 2010.

A COORDENADORA DE ADMINISTRAÇÃO E GERENCIAMENTO, no exercício de suas atribuições legais, estabelecida pela portaria nº.457 de 29 de setembro de 2009 e de acordo com o processo nº.117511/2010.

RESOLVE:

CONCEDER 1,5 (uma meia) diárias ao colaborador eventual Frederico de Azevedo Nascimento, CPF: 813766185-91, para custear despesas com viagem ao município de Belém, no período de 23 a 24/06/2010, com a finalidade de participar de capacitação técnica.

DÊ-SE CIÊNCIA, REGISTRE, PUBLIQUE-SE E CUMPRE-SE.

Celene Maria de Oliveira Brito

Coordenadora de Administração e Gerenciamento

SECRETARIA DE ESTADO DE INTEGRAÇÃO REGIONAL

DIÁRIA
NÚMERO DE PUBLICAÇÃO: 137911
PORTARIA: 370/2010

Objetivo: Participar da Reunião dos Agentes de Integração Regional

Fundamento Legal: Lei nº 5.810/94

Origem: MARABÁ/PA - BRASIL

Destino(s):

Belém/PA - Brasil<br

Servidor(es):

571913001/José Pereira de Almeida (Assessor) / 1.5 diárias

(Completa) / de 28/07/2010 a 29/07/2010<br

Ordenador: RAIMUNDA NONATA PONTES DE BARROS

DIÁRIA
NÚMERO DE PUBLICAÇÃO: 137900
PORTARIA: 368/2010

Objetivo: Participar da Reunião dos Agentes de Integração Regional

Fundamento Legal: Lei nº 5.810/94

Origem: TUCURUI/PA - BRASIL

Destino(s):

Belém/PA - Brasil<br

Servidor(es):

58159402/Jailton Vasconcelos Manito (Assessor) / 1.5 diárias

(Completa) / de 28/07/2010 a 29/07/2010<br

Ordenador: RAIMUNDA NONATA PONTES DE BARROS

DIÁRIA
NÚMERO DE PUBLICAÇÃO: 137907
PORTARIA: 369/2010

Objetivo: Participar da Reunião dos Agentes de Integração Regional

Fundamento Legal: Lei nº 5.810/94

Origem: BREVES/PA - BRASIL

Destino(s):

Belém/PA - Brasil<br

Servidor(es):

572048061/Reginaldo do Socorro da Silva Lourenço (Assessor) / 1.5 diárias

(Completa) / de 28/07/2010 a 29/07/2010<br

Ordenador: RAIMUNDA NONATA PONTES DE BARROS

DIÁRIA
NÚMERO DE PUBLICAÇÃO: 137891
PORTARIA: 367/2010

Objetivo: Participar da Reunião dos Agentes de Integração Regional

Fundamento Legal: Lei nº 5.810/94

Origem: ALTAMIRA/PA - BRASIL

Destino(s):

Belém/PA - Brasil<br

Servidor(es):

571900204/Francisco Carvalho Feitosa (Assessor) / 1.5 diárias

(Completa) / de 28/07/2010 a 29/07/2010<br

Ordenador: RAIMUNDA NONATA PONTES DE BARROS

DIÁRIA
NÚMERO DE PUBLICAÇÃO: 137888
PORTARIA: 366/2010

Objetivo: Participar da Reunião dos Agentes de Integração Regional

Fundamento Legal: Lei nº 5.810/94

Origem: SANTARÉM/PA - BRASIL

Destino(s):

Belém/PA - Brasil<br

Servidor(es):

572211911/Maria Odete Simões da Costa (Assessora) / 1.5 diárias

(Completa) / de 28/07/2010 a 29/07/2010<br

Ordenador: RAIMUNDA NONATA PONTES DE BARROS

SUPRIMENTO DE FUNDO
NÚMERO DE PUBLICAÇÃO: 137882
PORTARIA: 365/2010

Prazo para Aplicação (em dias): 15

Prazo para Prestação de Contas (em dias): 30

Servidor: Reginaldo do Socorro da Silva Lourenço

Cargo: Assessor

Matrícula Funcional: 572048061

Recurso(s):

Programa de Trabalho Fonte do Recurso Natureza da Despesa Valor

04122122862270000 0101000000 339033 300.00

Observação: Pagamento de despesas de passageiros de barco

e travessia de balsa, em virtude de participar de Reunião dos

Agentes de Integração Regional

Ordenador: RAIMUNDA NONATA PONTES DE BARROS

SUPRIMENTO DE FUNDO
NÚMERO DE PUBLICAÇÃO: 137851
PORTARIA: 362/2010

Prazo para Aplicação (em dias): 60

Prazo para Prestação de Contas (em dias): 15

Servidor: Rosely Oliveira Neves

Cargo: Coordenadora

Matrícula Funcional: 53698862

Recurso(s):

Programa de Trabalho Fonte do Recurso Natureza da Despesa Valor

04122012545340000 0101000000 339030 500.00

04122012545340000 0101000000 339036 2,000.00

04122012545340000 0101000000 339039 1,000.00

Observação: Atender despesas de pronto pagamento a serem realizadas na capital e no interior, nos Centros e Núcleos de Integração Regional, como confecção de chaves, carimbos, serviço e material elétrico, desmontagem/montagem e pequenos consertos de móveis, material de expediente e informática, limpeza de veículo, etc.

Ordenador: RAIMUNDA NONATA PONTES DE BARROS

DIÁRIA
NÚMERO DE PUBLICAÇÃO: 137873
PORTARIA: 363/2010

Objetivo: Conduzir o servidor Ronaldo Miranda, que participará da Reunião dos Agentes de Integração Regional

Fundamento Legal: Lei nº 5.810/94

Origem: CAPANEMA/PA - BRASIL

Destino(s):

Belém/PA - Brasil<br

Servidor(es):

572037792/Alessandro da Silva Ambrósio (Motorista) / 1.0 diárias

(Completa) / de 28/07/2010 a 29/07/2010<br

Ordenador: RAIMUNDA NONATA PONTES DE BARROS

DIÁRIA
NÚMERO DE PUBLICAÇÃO: 137877
PORTARIA: 364/2010

Objetivo: Conduzir o servidor Hugo Carvalho, que participará da Reunião dos Agentes de Integração Regional

Fundamento Legal: Lei nº 5.810/94

Origem: IPIXUNA DO PARÁ/PA - BRASIL

Destino(s):

Belém/PA - Brasil<br

Servidor(es):

572307971/Glycélio Henrique de Oliveira Almeida (Motorista) / 1.5 diárias

(Completa) / de 28/07/2010 a 29/07/2010<br

Ordenador: RAIMUNDA NONATA PONTES DE BARROS

PORTARIA DE FÉRIAS
NÚMERO DE PUBLICAÇÃO: 137924
PORTARIA Nº 017/2010-DAF
BELÉM, 28 DE JULHO DE 2010

A Diretora de Administração e Finanças - SEIR, no exercício das suas atribuições, estabelecidas pela PORTARIA Nº 021/2009-SEIR, de 29 de junho de 2009.

Considerando o disposto no art. 74 da lei nº 5.810 de 24 de janeiro de 1994.

RESOLVE:

CONCEDER 30 (trinta) dias de férias regulamentares aos servidores desta Secretaria, para o mês de AGOSTO/2010, conforme discriminação abaixo:

NOME	MATRICULA	PERÍODO AQUISITIVO	PERÍODO DE GOZO
Ana Maria Moura Cascaes	3194329/1	2009/2010	02/08 à 31/08/2010
Rodrigo Malcher Henriques	57209395/1	2008/2009	02/08 à 31/08/2010
Edson de Moraes Nascimento	54189238/1	2009/2010	02/08 à 31/08/2010

Registre-se, publique-se e cumpra-se

Secretaria de Estado de Integração Regional - SEIR

Raimunda Nonata Pontes de Barros

Diretora de Administração e Finanças

DIÁRIA
NÚMERO DE PUBLICAÇÃO: 137918
PORTARIA: 371/2010

Objetivo: Participar da Reunião dos Agentes de Integração Regional

Fundamento Legal: Lei nº 5.810/94

Origem: CASTANHAL/PA - BRASIL

Destino(s):

Belém/PA - Brasil<br

Servidor(es):

571888313/Francisco Ezivandro Araujo Santos (Assessor) / 1.0 diárias

(Completa) / de 28/07/2010 a 29/07/2010<br

Ordenador: RAIMUNDA NONATA PONTES DE BARROS

DIÁRIA
NÚMERO DE PUBLICAÇÃO: 137752
PORTARIA: 356/2010

Objetivo: Participar da Reunião dos Agentes de Integração Regional

Fundamento Legal: Lei nº 5.810/94

Origem: CAMETÁ/PA - BRASIL

Destino(s):

Belém/PA - Brasil<br

Servidor(es):

58682463/Raimundo Dionízio Pinto Brito (Assessor) / 1.5 diárias

(Completa) / de 28/07/2010 a 29/07/2010<br

Ordenador: RAIMUNDA NONATA PONTES DE BARROS

DIÁRIA
NÚMERO DE PUBLICAÇÃO: 137758
PORTARIA: 357/2010

Objetivo: Participar da Reunião dos Agentes de Integração Regional

Fundamento Legal: Lei nº 5.810/94

Origem: ITAITUBA/PA - BRASIL

Destino(s):

Belém/PA - Brasil<br

Servidor(es):

571890472/Sideilton Maxwel Oliveira de Almeida (Assessor) / 2.0 diárias

(Completa) / de 27/07/2010 a 29/07/2010<br

Ordenador: RAIMUNDA NONATA PONTES DE BARROS

DIÁRIA
NÚMERO DE PUBLICAÇÃO: 137768
PORTARIA: 358/2010

Objetivo: Participar da Reunião dos Agentes de Integração Regional

Fundamento Legal: Lei nº 5.810/94
Origem: CONCEIÇÃO DO ARAGUAIA/PA - BRASIL
Destino(s):
Belém/PA - Brasil<br
Servidor(es):
571983022/Joaquim Daniel Alves Barbosa (Assessor) / 1.5 diárias (Completa) / de 28/07/2010 a 29/07/2010<br
Ordenador: RAIMUNDA NONATA PONTES DE BARROS

DIÁRIA
NÚMERO DE PUBLICAÇÃO: 137823
PORTARIA: 359/2010

Objetivo: Conduzir o servidor Raimundo Dionízio Brito, que participará da Reunião dos Agentes de Integração Regional
Fundamento Legal: Lei nº 5.810/94
Origem: CAMETÁ/PA - BRASIL
Destino(s):
Belém/PA - Brasil<br
Servidor(es):
572010682/Ismael de Jesus Ribeiro Gaia (Motorista) / 1.5 diárias (Completa) / de 28/07/2010 a 29/07/2010<br
Ordenador: RAIMUNDA NONATA PONTES DE BARROS

DIÁRIA
NÚMERO DE PUBLICAÇÃO: 137833
PORTARIA: 360/2010

Objetivo: Participar da Reunião dos Agentes de Integração Regional
Fundamento Legal: Lei nº 5.810/94
Origem: CAPANEMA/PA - BRASIL
Destino(s):
Belém/PA - Brasil<br
Servidor(es):
572027071/Ronaldo Miranda Campelo (Assessor) / 1.0 diárias (Completa) / de 28/07/2010 a 29/07/2010<br
Ordenador: RAIMUNDA NONATA PONTES DE BARROS

DIÁRIA
NÚMERO DE PUBLICAÇÃO: 137838
PORTARIA: 361/2010

Objetivo: Participar da Reunião dos Agentes de Integração Regional
Fundamento Legal: Lei nº 5.810/94
Origem: IPIXUNA DO PARÁ/PA - BRASIL
Destino(s):
Belém/PA - Brasil<br
Servidor(es):
555901063/Hugo Nazareno Carvalho da Silva (Assessor) / 1.5 diárias (Completa) / de 28/07/2010 a 29/07/2010<br
Ordenador: RAIMUNDA NONATA PONTES DE BARROS

DIÁRIA
NÚMERO DE PUBLICAÇÃO: 138143

Contrato: 7/2010
Objeto: O presente contrato tem como objeto, serviço de publicação de atos administrativos da contratante.
Valor Total: 45.000,00
Data Assinatura: 21/07/2010
Vigência: 21/07/2010 a 21/07/2011
Dispensa: 1/2010
Orçamento:
Programa de Trabalho Natureza da Despesa Fonte do Recurso
Origem do Recurso
04122012545340000 339039 0101000000 Estadual
Contratado: IMPRENSA OFICIAL DO ESTADO DO PARÁ
Endereço: Tv Chaco, 2271
CEP. 66093-542 - Belém/PAEmail: sac@ioepa.com.br
Fax: 9140097802
Ordenador: NILTON CÉSAR ALMEIDA QUEIROZ

SECRETARIA DE ESTADO DE PESCA E AQUICULTURA

DIÁRIA
NÚMERO DE PUBLICAÇÃO: 138105
PORTARIA: 281

Objetivo: Participar do debate sobre os impactos ambientais relacionados ao setor pesqueiro do município de Altamira/PA.
Fundamento Legal: Lei 5810/94.
Origem: BELÉM/PA - BRASIL
Destino(s):
Altamira/PA - Brasil<br
Servidor(es):
571953111/João Arlindo de Araújo Ribeiro (Coordenador) / 9.5 diárias (Completa) / de 30/07/2010 a 08/08/2010<br
Ordenador: ANTONIA DO SOCORRO PENA DA GAMA
SUPRIMENTO DE FUNDO
NÚMERO DE PUBLICAÇÃO: 138118
PORTARIA: 282

Prazo para Aplicação (em dias): 10
Prazo para Prestação de Contas (em dias): 15
Servidor: João Arlindo de Araújo Ribeiro

Cargo: Coordenador
Matrícula Funcional: 571953111
Recurso(s):
Programa de Trabalho Fonte do Recurso Natureza da Despesa Valor
20602122948210000 0146000000 339033 450.00
Ordenador: ANTONIA DO SOCORRO PENA DA GAMA

SECRETARIA DE ESTADO DE TRABALHO, EMPREGO E RENDA

PORTARIA DE LICENÇA PRÊMIO
NÚMERO DE PUBLICAÇÃO: 137923
PORTARIA Nº 827/10 – SETER, 26 DE JULHO DE 2010.

Nome: Ana Fátima Nobre Lima Matrícula: 345237/2
Cargo: Biblioteconomista
Triênio: 17/07/97 a 16/07/00 (30 dias)
Período: 01/08/10 a 30/08/10
Lotação: DQP

TERMINO DE VÍNCULO DE SERVIDOR
NÚMERO DE PUBLICAÇÃO: 137885

Ato: 0837/2010
Término Vínculo: 31/07/2010
Tipo: Termino de Vínculo de Servidor
Motivo: Término da vigência do contrato
Orgão: SECRETARIA DE ESTADO DE TRABALHO EMPREGO E R. Servidor(es):
Temporário / Igor Mario Bessa Bezerra (Ag. Administrativo)
Temporário / Rodrigo Veslasco Rocha de Oliveira (Ag. Administrativo)<br
Ordenador: Ivanise Coelho Gasparim

PORTARIA DE TOMADA DE CONTAS ESPECIAL
NÚMERO DE PUBLICAÇÃO: 137892

PORTARIA Nº 0836/10 – SETER, 28 DE JULHO DE 2010.
A SECRETÁRIA DE ESTADO DE TRABALHO, EMPREGO E RENDA, no uso de suas atribuições legais e, considerando o que dispõe o artigo 116, § 6º, da Lei nº. 8.666/93 c/c o artigo 28, artigo 31, § 4º e artigo 38, § 1º da Instrução Normativa nº 01/97; Considerando o Processo nº 276535/2008 – SETER, que trata de irregularidades administrativas (em tese), referentes aos convênios mencionados no referido Processo; Considerando o Requerimento do Presidente da Comissão, datado de 19/07/2010 e deferido pela srª. Secretária Adjunta da SETER.
RESOLVE: I - CONCEDER Prorrogação à Comissão de Tomada de Contas Especial, instaurada através da PORTARIA Nº 0534/10 – SETER de 06/05/2010, composta pelos servidores SILVIO SIDNEY DA COSTA TABORDA, Contador, matrícula nº 5820138/1, LIANE MARIA MACHADO MELO, Consultor Jurídico do Estado, matrícula nº 54190339/1 e REGINA ELIZABETH CARVALHO DOS SANTOS, Economista, matrícula nº 3225631/1, para sob a presidência do primeiro, procederem à conclusão dos trabalhos de apuração dos fatos apontados no referido processo;
II – A Comissão instituída por esta Portaria deverá apresentar Relatório Final de Apuração, no prazo de 60 (sessenta) dias, contados a partir de 09 de julho de 2010.
Dê-se ciência, registre-se, publique-se e cumpra-se.
Secretaria de Estado de Trabalho, Emprego e Renda, em 28 de julho de 2010.
IVANISE COELHO GASPARIM
Secretária de Estado da SETER

PORTARIA DE COLOCAR A DISPOSIÇÃO
NÚMERO DE PUBLICAÇÃO: 137914

PORTARIA Nº 0835/10 – SETER, 27 DE JULHO DE 2010.
A SECRETÁRIA DE ESTADO DE TRABALHO, EMPREGO E RENDA, no uso de suas atribuições legais e, considerando o Processo nº 2010/116450; Considerando a manifestação favorável da servidora, formalizada através de Justificativa de Cessão, às fls. 06 do referido Processo.
RESOLVE: COLOCAR A DISPOSIÇÃO, da Secretaria de Estado de Justiça e Direitos Humanos, sem ônus para o Órgão de origem, a servidora KELEN CRISTINA VIEIRA DOS SANTOS, Assistente Social, matrícula nº. 57192823/1, a contar de 01/08/2010, até ulterior deliberação.
Registre-se, publique-se e cumpra-se.
Secretaria de Estado de Trabalho, Emprego e Renda, em 27 de julho de 2010.
IVANISE COELHO GASPARIM
Secretária de Estado da SETER

AVISO DE LICITAÇÃO
NÚMERO DE PUBLICAÇÃO: 138366
MODALIDADE: PREGÃO ELETRÔNICO
NÚMERO: 28/2010

Objeto: Contratação de empresa especializada na ORGANIZAÇÃO DE EVENTOS para realizar serviço no município de Santarém/PA
Entrega do Edital: www.comprasnet.gov.br e www.compraspara.pa.gov.br
Responsável pelo certame: Wellington Edward D. da Silva

Local de Abertura: www.comprasnet.gov.br
Data da Abertura: 12/08/2010
Hora da Abertura: 10:00
Orçamento:
Programa de Trabalho Natureza da Despesa Fonte do Recurso
Origem do Recurso
11334123048300000 339039 0106000000
Federal
Ordenador: Ivanise Coelho Gasparim
Aviso de Licitação

NÚMERO DE PUBLICAÇÃO: 138336

Modalidade: Pregão Eletrônico
Número: 27/2010
Objeto: Contratação de empresa especializada na ORGANIZAÇÃO DE EVENTOS
Entrega do Edital: www.comprasnet.gov.br e www.compraspara.pa.gov.br
Responsável pelo certame: Wellington Edward D. da Silva
Local de Abertura: www.comprasnet.gov.br
Data da Abertura: 11/08/2010
Hora da Abertura: 10:00
Orçamento:
Programa de Trabalho Natureza da Despesa Fonte do Recurso
Origem do Recurso
11334123048300000 339039 0106000000
Federal
Ordenador: Ivanise Coelho Gasparim

MINISTÉRIO PÚBLICO DE CONTAS DO ESTADO DO PARÁ

PROCURADORIA GERAL DE CONTAS - PORTARIAS
EXPEDIDAS
NÚMERO DE PUBLICAÇÃO: 138188

Nº	DATA	REFERÊNCIA
042/2010	1º/03/2010	Autoriza afastamento de servidor (mat. 200174) para participar de curso
043/2010	1º/03/2010	Concede gratificação por regime especial de trabalho a servidores (mat. 200101, mat. 200117 e mat. 200138)
044/2010	1º/03/2010	Concede férias a servidor (mat. 200170)
045/2010	1º/03/2010	Concede férias a servidor (mat. 100067)
046/2010	1º/03/2010	Reajusta o valor mensal do auxílio-transporte
047/2010	1º/03/2010	Averba tempo de contribuição de servidor (200171)
048/2010	10/03/2010	Concede férias a servidor (mat. 200172)
049/2010	10/03/2010	Concede férias a servidor (mat. 200101)
050/2010	10/03/2010	Concede licença-prêmio parcial a servidor (mat. 200125)
051/2010	10/03/2010	Concede férias a servidor (mat. 200171)
052/2010	10/03/2010	Concede férias a servidor (mat. 200159)
053/2010	10/03/2010	Concede auxílio-doença a servidor (mat. 200144)
054/2010	10/03/2010	Concede férias a servidor (mat. 200142)
055/2010	12/03/2010	Designa membro (mat. 200049) para responder pela Procuradoria Geral de Contas
056/2010	19/03/2010	Interrompe gozo de férias de membro (mat. 200009)
057/2010	22/03/2010	Designa pregoeiro e equipe de apoio (Pregões nºs 02/2010 e 03/2010)
058/2010	31/03/2010	Determina observância a laudo médico oficial relativo a servidor (mat. 200112)
059/2010	31/03/2010	Suspende gozo de férias de servidor (mat. 200171)
060/2010	31/03/2010	Exonera servidor (mat. 200055) a pedido
061/2010	31/03/2010	Exonera servidor (mat. 200086) a pedido
062/2010	31/03/2010	REVOGA A PORTARIA Nº 043/2009/MPC/PA
063/2010	31/03/2010	REVOGA A PORTARIA Nº 044/2009/MPC/PA
064/2010	31/03/2010	Nomeia servidor para exercer cargo em comissão
065/2010	31/03/2010	Designa servidor efetivo (mat. 200099) para exercer cargo em comissão
066/2010	12/04/2010	Interrompe gozo de férias de servidor (mat. 200165)

067/2010	12/04/2010	Prorroga licença para tratamento de saúde concedida a servidor (mat. 200144)
068/2010	20/04/2010	Prorroga licença para tratamento de saúde concedida a servidor (mat. 200015)
069/2010	26/04/2010	Concede licença-prêmio parcial a servidor (mat. 200117)
070/2010	03/05/2010	Concede férias a servidor (mat. 200065)
071/2010	03/05/2010	Concede férias a servidor (mat. 999321)
072/2010	03/05/2010	Concede férias a servidor (mat. 200149)
073/2010	04/05/2010	Concede licença para tratamento de saúde a servidor (mat. 200107)
074/2010	12/05/2010	Concede licença para tratamento de saúde a servidor (mat. 200110)
075/2010	12/05/2010	APLICA A PORTARIA Nº 139/2006/MPC/PA A SERVIDOR (MAT. 200173)
076/2010	12/05/2010	Averba tempo de contribuição de servidor (200095)
077/2010	18/05/2010	Aprova programação de quotas orçamentárias mensais
078/2010	24/05/2010	Concede férias a servidor (mat. 200130)
079/2010	24/05/2010	Concede gozo de férias a servidor (mat. 200094)
080/2010	27/05/2010	Designa membro (mat. 200049) para responder pela Procuradoria Geral de Contas
081/2010	28/05/2010	Concede gozo de férias a servidor (mat. 200109)
082/2010	1º/06/2010	Aplica no âmbito do MPC/PA a Portaria TCE/PA nº 24236 de 27/05/10
083/2010	07/06/2010	Concede férias a servidor (mat. 200094)
084/2010	07/06/2010	Concede gozo de férias a membro (mat. 200009)
085/2010	07/06/2010	Concede licença para tratamento de saúde a servidor (mat. 200120)
086/2010	08/06/2010	Prorroga licença para tratamento de saúde concedida a servidor (mat. 200015)
087/2010	08/06/2010	Averba tempo de contribuição de servidor (200066)
088/2010	11/06/2010	Prorroga licença para tratamento de saúde concedida a servidor (mat. 200144)
089/2010	15/06/2010	Interrompe gozo de férias de servidor (mat. 200130)
090/2010	16/06/2010	Concede férias a servidor (mat. 200125)
091/2010	16/06/2010	Interrompe gozo de férias de membro (mat. 200009)
092/2010	17/06/2010	Interrompe gozo de férias de servidor (mat. 200109)
093/2010	18/06/2010	Reconhece a servidor (mat. 200066) direito a abono de permanência
094/2010	30/06/2010	Suspende gozo de férias de servidor (mat. 200099)
095/2010	30/06/2010	Concede gozo de férias a servidor (mat. 200066)
096/2010	30/06/2010	Aplica no âmbito do MPC/PA a Portaria TCE/PA nº 24310 de 23/06/10

MINISTÉRIO PÚBLICO DO ESTADO DO PARÁ

PORTARIA Nº 326/2010-PAPPCF/PJFMF
NÚMERO DE PUBLICAÇÃO: 138184
PROMOTORIA DE JUSTIÇA DE FUNDAÇÕES E MASSAS
FALIDAS DA COMARCA DE BELÉM
PROCEDIMENTO ADMINISTRATIVO PRELIMINAR DE
PRESTAÇÃO DE CONTAS FINALÍSTICAS
PORTARIA Nº 326/2010-PAPPCF/PJFMF

O MINISTÉRIO PÚBLICO DO ESTADO DO PARÁ, através da Promotoria de Justiça de Fundações e Massas Falidas com fundamento nas disposições constitucionais legais; CONSIDERANDO que o Plano Geral de Atuação do Ministério Público do Estado do Pará, na área de direitos sociais fundamentais, implementa ações visando o combate à corrupção e à improbidade administrativa, na utilização dos recursos destinados ao terceiro setor sobretudo àqueles disponibilizados às fundações de direito privado e às entidades de interesse social ou assistencial; CONSIDERANDO as funções institucionais do Ministério Público previstas nos artigos 127 e 129 da Constituição Federal, na Lei nº 8.625/93 (Lei Orgânica Nacional do Ministério Público), de 12 de fevereiro de 1993 e na Lei Complementar Estadual nº 057, de 06 de julho de 2006, (Lei Orgânica do Ministério Público do Estado do Pará);

CONSIDERANDO que cabe ao Ministério Público fiscalizar, através da Promotoria de Fundações e Massas Falidas da Comarca de Belém, as entidades sociais que tenham sede ou atuem no município de Belém, nos moldes dos artigos 127, caput, e 129, II, III, VI e IX da Constituição Federal; o artigo 55, IV, da Lei Complementar Estadual nº 57, de 06 de julho de 2006; os artigos 1º a 3º do Decreto-Lei nº 41, de 18 de novembro de 1966; o artigo 12 da Resolução nº 003/2000, de 17 de setembro de 2000;

CONSIDERANDO que o múnus ministerial abrange o exame de suas contas, a fiscalização do seu funcionamento, o controle da adequação da atividade da instituição a seus fins de legalidade e pertinência dos seus atos administrativos, podendo fiscalizar a aplicação dos recursos e promover tanto a anulação dos atos ilegais como a própria dissolução;

CONSIDERANDO que é função do Ministério Público promover procedimento administrativo de apuração finalística de contas bem como, se necessário, inquérito civil público para averiguar eventuais irregularidades nas fundações e demais entidades de interesse social sem fins lucrativos mormente naquelas que recebem recursos públicos ou privados que tem fins assistenciais ou de interesse social;

RESOLVE:

I) INSTAURAR procedimento administrativo preliminar para apuração finalística das contas da entidade de interesse social ASSOC. CULTURAL PALHACOS TROVADORES relativa ao ano-calendário 2009;

II) AUTUAR a presente portaria, com seu registro em livro próprio da Promotoria de Fundações e Massas Falidas da Comarca de Belém;

III) PUBLICAR a presente portaria no Diário Oficial do Estado;

IV) JUNTAR aos autos cópias da ata de constituição e do Estatuto do(a) ASSOC. CULTURAL PALHACOS TROVADORES

V) NOTIFICAR o(a) Sr(a). Responsável Legal do(a) ASSOC. CULTURAL PALHACOS TROVADORES, a fim de apresentar, até o dia 31/07/2010, a prestação de contas do ano-calendário de 2009;

VI) NOMEAR, sob compromisso para secretariar os trabalhos, atuando neste procedimento preliminar de prestação de contas, o(a) Sr(a). Raionilva Joana Lemos Pontes, Auxiliar de Administração do Ministério Público do Estado do Pará; Após, voltem-me conclusos para novas deliberações. Belém, 15 de Junho de 2010.

CANDIDA DE JESUS RIBEIRO DO NASCIMENTO

Promotora de Justiça de Fundações e Massas Falidas, em exercício

PORTARIA Nº 325/2010-PAPPCF/PJFMF
NÚMERO DE PUBLICAÇÃO: 138182
PROMOTORIA DE JUSTIÇA DE FUNDAÇÕES E MASSAS
FALIDAS DA COMARCA DE BELÉM
PROCEDIMENTO ADMINISTRATIVO PRELIMINAR DE
PRESTAÇÃO DE CONTAS FINALÍSTICAS
PORTARIA Nº 325/2010-PAPPCF/PJFMF

O MINISTÉRIO PÚBLICO DO ESTADO DO PARÁ, através da Promotoria de Justiça de Fundações e Massas Falidas com fundamento nas disposições constitucionais legais;

CONSIDERANDO que o Plano Geral de Atuação do Ministério Público do Estado do Pará, na área de direitos sociais fundamentais, implementa ações visando o combate à corrupção e à improbidade administrativa, na utilização dos recursos destinados ao terceiro setor sobretudo àqueles disponibilizados às fundações de direito privado e às entidades de interesse social ou assistencial;

CONSIDERANDO as funções institucionais do Ministério Público previstas nos artigos 127 e 129 da Constituição Federal, na Lei nº 8.625/93 (Lei Orgânica Nacional do Ministério Público), de 12 de fevereiro de 1993 e na Lei Complementar Estadual nº 057, de 06 de julho de 2006, (Lei Orgânica do Ministério Público do Estado do Pará);

CONSIDERANDO que cabe ao Ministério Público fiscalizar, através da Promotoria de Fundações e Massas Falidas da Comarca de Belém, as entidades sociais que tenham sede ou atuem no município de Belém, nos moldes dos artigos 127, caput, e 129, II, III, VI e IX da Constituição Federal; o artigo 55, IV, da Lei Complementar Estadual nº 57, de 06 de julho de 2006; os artigos 1º a 3º do Decreto-Lei nº 41, de 18 de novembro de 1966; o artigo 12 da Resolução nº 003/2000, de 17 de setembro de 2000;

CONSIDERANDO que o múnus ministerial abrange o exame de suas contas, a fiscalização do seu funcionamento, o controle da adequação da atividade da instituição a seus fins de legalidade e pertinência dos seus atos administrativos, podendo fiscalizar a aplicação dos recursos e promover tanto a anulação dos atos ilegais como a própria dissolução;

CONSIDERANDO que é função do Ministério Público promover procedimento administrativo de apuração finalística de contas bem como, se necessário, inquérito civil público para averiguar eventuais irregularidades nas fundações e demais entidades de interesse social sem fins lucrativos mormente naquelas que recebem recursos públicos ou privados que tem fins assistenciais ou de interesse social;

RESOLVE:

I) INSTAURAR procedimento administrativo preliminar para apuração finalística das contas da entidade de interesse social ASSOC. CULTURAL E CARNAV. MEXE MEXE relativa ao ano-calendário 2009;

II) AUTUAR a presente portaria, com seu registro em livro próprio da Promotoria de Fundações e Massas Falidas da Comarca de Belém;

III) PUBLICAR a presente portaria no Diário Oficial do Estado;

IV) JUNTAR aos autos cópias da ata de constituição e do Estatuto do(a) ASSOC. CULTURAL E CARNAV. MEXE MEXE

V) NOTIFICAR o(a) Sr(a). Responsável Legal do(a) ASSOC. CULTURAL E CARNAV. MEXE MEXE, a fim de apresentar, até o dia 31/07/2010, a prestação de contas do ano-calendário de 2009;

VI) NOMEAR, sob compromisso para secretariar os trabalhos, atuando neste procedimento preliminar de prestação de contas, o(a) Sr(a). Artur Eugenio Brito Maia, Auxiliar de Administração do Ministério Público do Estado do Pará;

Após, voltem-me conclusos para novas deliberações.

Belém, 15 de Junho de 2010.

CANDIDA DE JESUS RIBEIRO DO NASCIMENTO

Promotora de Justiça de Fundações e Massas Falidas, em exercício

PORTARIA Nº 327/2010-PAPPCF/PJFMF
NÚMERO DE PUBLICAÇÃO: 138189
PROMOTORIA DE JUSTIÇA DE FUNDAÇÕES E MASSAS
FALIDAS DA COMARCA DE BELÉM
PROCEDIMENTO ADMINISTRATIVO PRELIMINAR DE
PRESTAÇÃO DE CONTAS FINALÍSTICAS
PORTARIA Nº 327/2010-PAPPCF/PJFMF

O MINISTÉRIO PÚBLICO DO ESTADO DO PARÁ, através da Promotoria de Justiça de Fundações e Massas Falidas com fundamento nas disposições constitucionais legais;

CONSIDERANDO que o Plano Geral de Atuação do Ministério Público do Estado do Pará, na área de direitos sociais fundamentais, implementa ações visando o combate à corrupção e à improbidade administrativa, na utilização dos recursos destinados ao terceiro setor sobretudo àqueles disponibilizados às fundações de direito privado e às entidades de interesse social ou assistencial;

CONSIDERANDO as funções institucionais do Ministério Público previstas nos artigos 127 e 129 da Constituição Federal, na Lei nº 8.625/93 (Lei Orgânica Nacional do Ministério Público), de 12 de fevereiro de 1993 e na Lei Complementar Estadual nº 057, de 06 de julho de 2006, (Lei Orgânica do Ministério Público do Estado do Pará);

CONSIDERANDO que cabe ao Ministério Público fiscalizar, através da Promotoria de Fundações e Massas Falidas da Comarca de Belém, as entidades sociais que tenham sede ou atuem no município de Belém, nos moldes dos artigos 127, caput, e 129, II, III, VI e IX da Constituição Federal; o artigo 55, IV, da Lei Complementar Estadual nº 57, de 06 de julho de 2006; os artigos 1º a 3º do Decreto-Lei nº 41, de 18 de novembro de 1966; o artigo 12 da Resolução nº 003/2000, de 17 de setembro de 2000;

CONSIDERANDO que o múnus ministerial abrange o exame de suas contas, a fiscalização do seu funcionamento, o controle da adequação da atividade da instituição a seus fins de legalidade e pertinência dos seus atos administrativos, podendo fiscalizar a aplicação dos recursos e promover tanto a anulação dos atos ilegais como a própria dissolução;

CONSIDERANDO que é função do Ministério Público promover procedimento administrativo de apuração finalística de contas bem como, se necessário, inquérito civil público para averiguar eventuais irregularidades nas fundações e demais entidades de interesse social sem fins lucrativos mormente naquelas que recebem recursos públicos ou privados que tem fins assistenciais ou de interesse social;

RESOLVE:

I) INSTAURAR procedimento administrativo preliminar para apuração finalística das contas da entidade de interesse social ASSOC. DE REMO GUAJARA relativa ao ano-calendário 2009;

II) AUTUAR a presente portaria, com seu registro em livro próprio da Promotoria de Fundações e Massas Falidas da Comarca de Belém;

III) PUBLICAR a presente portaria no Diário Oficial do Estado;

IV) JUNTAR aos autos cópias da ata de constituição e do Estatuto do(a) ASSOC. DE REMO GUAJARA

V) NOTIFICAR o(a) Sr(a). Responsável Legal do(a) ASSOC. DE REMO GUAJARA, a fim de apresentar, até o dia 31/07/2010, a prestação de contas do ano-calendário de 2009;

VI) NOMEAR, sob compromisso para secretariar os trabalhos, atuando neste procedimento preliminar de prestação de contas, o(a) Sr(a). Artur Eugenio Brito Maia, Auxiliar de Administração do Ministério Público do Estado do Pará;

Após, voltem-me conclusos para novas deliberações.

Belém, 15 de Junho de 2010.

CANDIDA DE JESUS RIBEIRO DO NASCIMENTO

Promotora de Justiça de Fundações e Massas Falidas, em exercício

PORTARIA Nº 310/2010-PAPPCF/PJFMF
NÚMERO DE PUBLICAÇÃO: 138159
PROMOTORIA DE JUSTIÇA DE FUNDAÇÕES E MASSAS
FALIDAS DA COMARCA DE BELÉM
PROCEDIMENTO ADMINISTRATIVO PRELIMINAR DE
PRESTAÇÃO DE CONTAS FINALÍSTICAS
PORTARIA Nº 310/2010-PAPPCF/PJFMF

O MINISTÉRIO PÚBLICO DO ESTADO DO PARÁ, através da Promotoria de Justiça de Fundações e Massas Falidas com fundamento nas disposições constitucionais legais;

CONSIDERANDO que o(a) ASSOC. CULTURAL E AMBIENTAL MESTRE BENE no ano-calendário de 2009 recebeu recursos públicos e privados que totalizaram a importância de R\$57.000,00 (CINQUENTA E SETE MIL REAIS);

CONSIDERANDO que o Plano Geral de Atuação do Ministério Público do Estado do Pará, na área de direitos sociais fundamentais, implementa ações visando o combate à corrupção e à improbidade administrativa, na utilização dos recursos destinados ao terceiro setor sobretudo àqueles disponibilizados às fundações de direito privado e às entidades de interesse social ou assistencial;

CONSIDERANDO as funções institucionais do Ministério Público previstas nos artigos 127 e 129 da Constituição Federal, na Lei nº 8.625/93 (Lei Orgânica Nacional do Ministério Público), de 12 de fevereiro de 1993 e na Lei Complementar Estadual nº 057, de 06 de julho de 2006, (Lei Orgânica do Ministério Público do Estado do Pará);

CONSIDERANDO que cabe ao Ministério Público fiscalizar, através da Promotoria de Fundações e Massas Falidas da Comarca de Belém, as entidades sociais que tenham sede ou atuem no município de Belém, nos moldes dos artigos 127, caput, e 129, II, III, VI e IX da Constituição Federal; o artigo 55, IV, da Lei Complementar Estadual nº 57, de 06 de julho de 2006; os artigos 1º a 3º do Decreto-Lei nº 41, de 18 de novembro de 1966; o artigo 12 da Resolução nº 003/2000, de 17 de setembro de 2000;

CONSIDERANDO que o múnus ministerial abrange o exame de suas contas, a fiscalização do seu funcionamento, o controle da adequação da atividade da instituição a seus fins de legalidade e pertinência dos seus atos administrativos, podendo fiscalizar a aplicação dos recursos e promover tanto a anulação dos atos ilegais como a própria dissolução;

CONSIDERANDO que é função do Ministério Público promover procedimento administrativo de apuração finalística de contas bem como, se necessário, inquérito civil público para averiguar eventuais irregularidades nas fundações e demais entidades de interesse social sem fins lucrativos mormente naquelas que recebem recursos públicos ou privados que tem fins assistenciais ou de interesse social;

RESOLVE:

I) INSTAURAR procedimento administrativo preliminar para apuração finalística das contas da entidade de interesse social ASSOC. CULTURAL E AMBIENTAL MESTRE BENE relativa ao ano-calendário 2009;

II) AUTUAR a presente portaria, com seu registro em livro próprio da Promotoria de Fundações e Massas Falidas da Comarca de Belém;

III) PUBLICAR a presente portaria no Diário Oficial do Estado;

IV) JUNTAR aos autos cópias da ata de constituição e do Estatuto do(a) ASSOC. CULTURAL E AMBIENTAL MESTRE BENE

V) NOTIFICAR o(a) Sr(a). Responsável Legal do(a) ASSOC. CULTURAL E AMBIENTAL MESTRE BENE, a fim de apresentar, até o dia 31/07/2010, a prestação de contas do ano-calendário de 2009;

VI) NOMEAR, sob compromisso para secretariar os trabalhos, atuando neste procedimento preliminar de prestação de contas, o(a) Sr(a). Raionilva Joana Lemos Pontes, Auxiliar de Administração do Ministério Público do Estado do Pará; Após, voltem-me conclusos para novas deliberações. Belém, 15 de Junho de 2010.

CANDIDA DE JESUS RIBEIRO DO NASCIMENTO

Promotora de Justiça de Fundações e Massas Falidas, em exercício

PORTARIA Nº 311/2010-PAPPCF/PJFMF
NÚMERO DE PUBLICAÇÃO: 138162
PROMOTORIA DE JUSTIÇA DE FUNDAÇÕES E MASSAS
FALIDAS DA COMARCA DE BELÉM
PROCEDIMENTO ADMINISTRATIVO PRELIMINAR DE
PRESTAÇÃO DE CONTAS FINALÍSTICAS
PORTARIA Nº 311/2010-PAPPCF/PJFMF

O MINISTÉRIO PÚBLICO DO ESTADO DO PARÁ, através da Promotoria de Justiça de Fundações e Massas Falidas com fundamento nas disposições constitucionais legais;

CONSIDERANDO que o(a) ASSOC. E CULT. FRANCO BRAS. - ALIANCA FRANCESA no ano-calendário de 2009 recebeu recursos públicos e privados que totalizaram a importância de R\$150.000,00 (CENTO E CINQUENTA MIL REAIS);

CONSIDERANDO que o Plano Geral de Atuação do Ministério Público do Estado do Pará, na área de direitos sociais fundamentais, implementa ações visando o combate à corrupção e à improbidade administrativa, na utilização dos recursos

destinados ao terceiro setor sobretudo àqueles disponibilizados às fundações de direito privado e às entidades de interesse social ou assistencial;

CONSIDERANDO as funções institucionais do Ministério Público previstas nos artigos 127 e 129 da Constituição Federal, na Lei nº 8.625/93 (Lei Orgânica Nacional do Ministério Público), de 12 de fevereiro de 1993 e na Lei Complementar Estadual nº 057, de 06 de julho de 2006, (Lei Orgânica do Ministério Público do Estado do Pará);

CONSIDERANDO que cabe ao Ministério Público fiscalizar, através da Promotoria de Fundações e Massas Falidas da Comarca de Belém, as entidades sociais que tenham sede ou atuem no município de Belém, nos moldes dos artigos 127, caput, e 129, II, III, VI e IX da Constituição Federal; o artigo 55, IV, da Lei Complementar Estadual nº 57, de 06 de julho de 2006; os artigos 1º a 3º do Decreto-Lei nº 41, de 18 de novembro de 1966; o artigo 12 da Resolução nº 003/2000, de 17 de setembro de 2000;

CONSIDERANDO que o múnus ministerial abrange o exame de suas contas, a fiscalização do seu funcionamento, o controle da adequação da atividade da instituição a seus fins de legalidade e pertinência dos seus atos administrativos, podendo fiscalizar a aplicação dos recursos e promover tanto a anulação dos atos ilegais como a própria dissolução;

CONSIDERANDO que é função do Ministério Público promover procedimento administrativo de apuração finalística de contas bem como, se necessário, inquérito civil público para averiguar eventuais irregularidades nas fundações e demais entidades de interesse social sem fins lucrativos mormente naquelas que recebem recursos públicos ou privados que tem fins assistenciais ou de interesse social;

RESOLVE:

I) INSTAURAR procedimento administrativo preliminar para apuração finalística das contas da entidade de interesse social ASSOC. E CULT. FRANCO BRAS. - ALIANCA FRANCESA relativa ao ano-calendário 2009;

II) AUTUAR a presente portaria, com seu registro em livro próprio da Promotoria de Fundações e Massas Falidas da Comarca de Belém;

III) PUBLICAR a presente portaria no Diário Oficial do Estado;

IV) JUNTAR aos autos cópias da ata de constituição e do Estatuto do(a) ASSOC. E CULT. FRANCO BRAS. - ALIANCA FRANCESA V) NOTIFICAR o(a) Sr(a). Responsável Legal do(a) ASSOC. E CULT. FRANCO BRAS. - ALIANCA FRANCESA, a fim de apresentar, até o dia 31/07/2010, a prestação de contas do ano-calendário de 2009;

VI) NOMEAR, sob compromisso para secretariar os trabalhos, atuando neste procedimento preliminar de prestação de contas, o(a) Sr(a). Artur Eugenio Brito Maia, Auxiliar de Administração do Ministério Público do Estado do Pará;

Após, voltem-me conclusos para novas deliberações.

Belém, 15 de Junho de 2010.

CANDIDA DE JESUS RIBEIRO DO NASCIMENTO

Promotora de Justiça de Fundações e Massas Falidas, em exercício

PORTARIA Nº 343/2010-PAPPCF/PJFMF
NÚMERO DE PUBLICAÇÃO: 138313
PROMOTORIA DE JUSTIÇA DE FUNDAÇÕES E MASSAS
FALIDAS DA COMARCA DE BELÉM
PROCEDIMENTO ADMINISTRATIVO PRELIMINAR DE
PRESTAÇÃO DE CONTAS FINALÍSTICAS
PORTARIA Nº 343/2010-PAPPCF/PJFMF

O MINISTÉRIO PÚBLICO DO ESTADO DO PARÁ, através da Promotoria de Justiça de Fundações e Massas Falidas com fundamento nas disposições constitucionais legais;

CONSIDERANDO que o(a) CENTRO DE CAPACITACAO POPULAR E INCLUSAO SOCIAL no ano-calendário de 2009 recebeu recursos públicos e privados que totalizaram a importância de R\$20.000,00 (VINTE MIL REAIS);

CONSIDERANDO que o Plano Geral de Atuação do Ministério Público do Estado do Pará, na área de direitos sociais fundamentais, implementa ações visando o combate à corrupção e à improbidade administrativa, na utilização dos recursos destinados ao terceiro setor sobretudo àqueles disponibilizados às fundações de direito privado e às entidades de interesse social ou assistencial;

CONSIDERANDO as funções institucionais do Ministério Público previstas nos artigos 127 e 129 da Constituição Federal, na Lei nº 8.625/93 (Lei Orgânica Nacional do Ministério Público), de 12 de fevereiro de 1993 e na Lei Complementar Estadual nº 057, de 06 de julho de 2006, (Lei Orgânica do Ministério Público do Estado do Pará);

CONSIDERANDO que cabe ao Ministério Público fiscalizar, através da Promotoria de Fundações e Massas Falidas da Comarca de Belém, as entidades sociais que tenham sede ou atuem no município de Belém, nos moldes dos artigos 127, caput, e 129, II, III, VI e IX da Constituição Federal; o artigo 55, IV, da Lei Complementar Estadual nº 57, de 06 de julho de 2006; os artigos 1º a 3º do Decreto-Lei nº 41, de 18 de novembro de 1966; o artigo 12 da Resolução nº 003/2000, de 17 de setembro de 2000;

CONSIDERANDO que o múnus ministerial abrange o exame de suas contas, a fiscalização do seu funcionamento, o controle da adequação da atividade da instituição a seus fins de legalidade e pertinência dos seus atos administrativos, podendo fiscalizar a aplicação dos recursos e promover tanto a anulação dos atos ilegais como a própria dissolução;

CONSIDERANDO que é função do Ministério Público promover procedimento administrativo de apuração finalística de contas bem como, se necessário, inquérito civil público para averiguar eventuais irregularidades nas fundações e demais entidades de interesse social sem fins lucrativos mormente naquelas que recebem recursos públicos ou privados que tem fins assistenciais ou de interesse social;

RESOLVE:

I) INSTAURAR procedimento administrativo preliminar para apuração finalística das contas da entidade de interesse social CENTRO DE CAPACITACAO POPULAR E INCLUSAO SOCIAL relativa ao ano-calendário 2009;

II) AUTUAR a presente portaria, com seu registro em livro próprio da Promotoria de Fundações e Massas Falidas da Comarca de Belém;

III) PUBLICAR a presente portaria no Diário Oficial do Estado;

IV) JUNTAR aos autos cópias da ata de constituição e do Estatuto do(a) CENTRO DE CAPACITACAO POPULAR E INCLUSAO SOCIAL V) NOTIFICAR o(a) Sr(a). Responsável Legal do(a) CENTRO DE CAPACITACAO POPULAR E INCLUSAO SOCIAL, a fim de apresentar, até o dia 31/07/2010, a prestação de contas do ano-calendário de 2009;

VI) NOMEAR, sob compromisso para secretariar os trabalhos, atuando neste procedimento preliminar de prestação de contas, o(a) Sr(a). Artur Eugenio Brito Maia, Auxiliar de Administração do Ministério Público do Estado do Pará;

Após, voltem-me conclusos para novas deliberações.

Belém, 15 de Junho de 2010.

CANDIDA DE JESUS RIBEIRO DO NASCIMENTO

Promotora de Justiça de Fundações e Massas Falidas, em exercício

PORTARIA Nº 344/2010-PAPPCF/PJFMF
NÚMERO DE PUBLICAÇÃO: 138314
PROMOTORIA DE JUSTIÇA DE FUNDAÇÕES E MASSAS
FALIDAS DA COMARCA DE BELÉM
PROCEDIMENTO ADMINISTRATIVO PRELIMINAR DE
PRESTAÇÃO DE CONTAS FINALÍSTICAS
PORTARIA Nº 344/2010-PAPPCF/PJFMF

O MINISTÉRIO PÚBLICO DO ESTADO DO PARÁ, através da Promotoria de Justiça de Fundações e Massas Falidas com fundamento nas disposições constitucionais legais;

CONSIDERANDO que o(a) CENTRO SOCIO CULTURAL SÃO DOMINGOS DE GUSMAO no ano-calendário de 2009 recebeu recursos públicos e privados que totalizaram a importância de R\$40.000,00 (QUARENTA MIL REAIS);

CONSIDERANDO que o Plano Geral de Atuação do Ministério Público do Estado do Pará, na área de direitos sociais fundamentais, implementa ações visando o combate à corrupção e à improbidade administrativa, na utilização dos recursos destinados ao terceiro setor sobretudo àqueles disponibilizados às fundações de direito privado e às entidades de interesse social ou assistencial;

CONSIDERANDO as funções institucionais do Ministério Público previstas nos artigos 127 e 129 da Constituição Federal, na Lei nº 8.625/93 (Lei Orgânica Nacional do Ministério Público), de 12 de fevereiro de 1993 e na Lei Complementar Estadual nº 057, de 06 de julho de 2006, (Lei Orgânica do Ministério Público do Estado do Pará);

CONSIDERANDO que cabe ao Ministério Público fiscalizar, através da Promotoria de Fundações e Massas Falidas da Comarca de Belém, as entidades sociais que tenham sede ou atuem no município de Belém, nos moldes dos artigos 127, caput, e 129, II, III, VI e IX da Constituição Federal; o artigo 55, IV, da Lei Complementar Estadual nº 57, de 06 de julho de 2006; os artigos 1º a 3º do Decreto-Lei nº 41, de 18 de novembro de 1966; o artigo 12 da Resolução nº 003/2000, de 17 de setembro de 2000;

CONSIDERANDO que o múnus ministerial abrange o exame de suas contas, a fiscalização do seu funcionamento, o controle da adequação da atividade da instituição a seus fins de legalidade e pertinência dos seus atos administrativos, podendo fiscalizar a aplicação dos recursos e promover tanto a anulação dos atos ilegais como a própria dissolução;

CONSIDERANDO que é função do Ministério Público promover procedimento administrativo de apuração finalística de contas bem como, se necessário, inquérito civil público para averiguar eventuais irregularidades nas fundações e demais entidades de interesse social sem fins lucrativos mormente naquelas que recebem recursos públicos ou privados que tem fins assistenciais ou de interesse social;

RESOLVE:

I) INSTAURAR procedimento administrativo preliminar para apuração finalística das contas da entidade de interesse social CENTRO SOCIO CULTURAL SAO DOMINGOS DE GUSMAO relativa ao ano-calendário 2009;

II) AUTUAR a presente portaria, com seu registro em livro próprio da Promotoria de Fundações e Massas Falidas da Comarca de Belém;

III) PUBLICAR a presente portaria no Diário Oficial do Estado;
IV) JUNTAR aos autos cópias da ata de constituição e do Estatuto do(a) CENTRO SOCIO CULTURAL SAO DOMINGOS DE GUSMAO
V) NOTIFICAR o(a) Sr(a). Responsável Legal do(a) CENTRO SOCIO CULTURAL SAO DOMINGOS DE GUSMAO, a fim de apresentar, até o dia 31/07/2010, a prestação de contas do ano-calendário de 2009;
VI) NOMEAR, sob compromisso para secretariar os trabalhos, atuando neste procedimento preliminar de prestação de contas, o(a) Sr(a). Raionilva Joana Lemos Pontes, Auxiliar de Administração do Ministério Público do Estado do Pará; Após, voltem-me conclusos para novas deliberações. Belém, 15 de Junho de 2010.

CANDIDA DE JESUS RIBEIRO DO NASCIMENTO

Promotora de Justiça de Fundações e Massas Falidas, em exercício

PORTARIA Nº 342/2010-PAPPCF/PJFMF

NÚMERO DE PUBLICAÇÃO: 138311

PROMOTORIA DE JUSTIÇA DE FUNDAÇÕES E MASSAS FALIDAS DA COMARCA DE BELÉM

PROCEDIMENTO ADMINISTRATIVO PRELIMINAR DE PRESTAÇÃO DE CONTAS FINALÍSTICAS

PORTARIA Nº 342/2010-PAPPCF/PJFMF

O MINISTÉRIO PÚBLICO DO ESTADO DO PARÁ, através da Promotoria de Justiça de Fundações e Massas Falidas com fundamento nas disposições constitucionais legais;

CONSIDERANDO que o Plano Geral de Atuação do Ministério Público do Estado do Pará, na área de direitos sociais fundamentais, implementa ações visando o combate à corrupção e à improbidade administrativa, na utilização dos recursos destinados ao terceiro setor sobretudo àqueles disponibilizados às fundações de direito privado e às entidades de interesse social ou assistencial;

CONSIDERANDO as funções institucionais do Ministério Público previstas nos artigos 127 e 129 da Constituição Federal, na Lei nº 8.625/93 (Lei Orgânica Nacional do Ministério Público), de 12 de fevereiro de 1993 e na Lei Complementar Estadual nº 057, de 06 de julho de 2006, (Lei Orgânica do Ministério Público do Estado do Pará);

CONSIDERANDO que cabe ao Ministério Público fiscalizar, através da Promotoria de Fundações e Massas Falidas da Comarca de Belém, as entidades sociais que tenham sede ou atuem no município de Belém, nos moldes dos artigos 127, caput, e 129, II, III, VI e IX da Constituição Federal; o artigo 55, IV, da Lei Complementar Estadual nº 57, de 06 de julho de 2006; os artigos 1º a 3º do Decreto-Lei nº 41, de 18 de novembro de 1966; o artigo 12 da Resolução nº 003/2000, de 17 de setembro de 2000;

CONSIDERANDO que o múnus ministerial abrange o exame de suas contas, a fiscalização do seu funcionamento, o controle da adequação da atividade da instituição a seus fins de legalidade e pertinência dos seus atos administrativos, podendo fiscalizar a aplicação dos recursos e promover tanto a anulação dos atos ilegais como a própria dissolução;

CONSIDERANDO que é função do Ministério Público promover procedimento administrativo de apuração finalística de contas bem como, se necessário, inquérito civil público para averiguar eventuais irregularidades nas fundações e demais entidades de interesse social sem fins lucrativos mormente naquelas que recebem recursos públicos ou privados que tem fins assistenciais ou de interesse social;

RESOLVE:

I) INSTAURAR procedimento administrativo preliminar para apuração finalística das contas da entidade de interesse social CENTRO COMUN. PADRE MARCOS relativa ao ano-calendário 2009;

II) AUTUAR a presente portaria, com seu registro em livro próprio da Promotoria de Fundações e Massas Falidas da Comarca de Belém;

III) PUBLICAR a presente portaria no Diário Oficial do Estado;
IV) JUNTAR aos autos cópias da ata de constituição e do Estatuto do(a) CENTRO COMUN. PADRE MARCOS

V) NOTIFICAR o(a) Sr(a). Responsável Legal do(a) CENTRO COMUN. PADRE MARCOS, a fim de apresentar, até o dia 31/07/2010, a prestação de contas do ano-calendário de 2009;
VI) NOMEAR, sob compromisso para secretariar os trabalhos, atuando neste procedimento preliminar de prestação de contas, o(a) Sr(a). Raionilva Joana Lemos Pontes, Auxiliar de Administração do Ministério Público do Estado do Pará; Após, voltem-me conclusos para novas deliberações. Belém, 15 de Junho de 2010.

CANDIDA DE JESUS RIBEIRO DO NASCIMENTO

Promotora de Justiça de Fundações e Massas Falidas, em exercício

PORTARIA Nº 346/2010-PAPPCF/PJFMF

NÚMERO DE PUBLICAÇÃO: 138317

PROMOTORIA DE JUSTIÇA DE FUNDAÇÕES E MASSAS FALIDAS DA COMARCA DE BELÉM

PROCEDIMENTO ADMINISTRATIVO PRELIMINAR DE PRESTAÇÃO DE CONTAS FINALÍSTICAS

PORTARIA Nº 346/2010-PAPPCF/PJFMF

O MINISTÉRIO PÚBLICO DO ESTADO DO PARÁ, através da Promotoria de Justiça de Fundações e Massas Falidas com fundamento nas disposições constitucionais legais;

CONSIDERANDO que o(a) GREM. SOC. REC. ESC. DE SAMBA HABITAT DO BOTO no ano-calendário de 2009 recebeu recursos públicos e privados que totalizaram a importância de R\$15.000,00 (QUINZE MIL REAIS);

CONSIDERANDO que o Plano Geral de Atuação do Ministério Público do Estado do Pará, na área de direitos sociais fundamentais, implementa ações visando o combate à corrupção e à improbidade administrativa, na utilização dos recursos destinados ao terceiro setor sobretudo àqueles disponibilizados às fundações de direito privado e às entidades de interesse social ou assistencial;

CONSIDERANDO as funções institucionais do Ministério Público previstas nos artigos 127 e 129 da Constituição Federal, na Lei nº 8.625/93 (Lei Orgânica Nacional do Ministério Público), de 12 de fevereiro de 1993 e na Lei Complementar Estadual nº 057, de 06 de julho de 2006, (Lei Orgânica do Ministério Público do Estado do Pará);

CONSIDERANDO que cabe ao Ministério Público fiscalizar, através da Promotoria de Fundações e Massas Falidas da Comarca de Belém, as entidades sociais que tenham sede ou atuem no município de Belém, nos moldes dos artigos 127, caput, e 129, II, III, VI e IX da Constituição Federal; o artigo 55, IV, da Lei Complementar Estadual nº 57, de 06 de julho de 2006; os artigos 1º a 3º do Decreto-Lei nº 41, de 18 de novembro de 1966; o artigo 12 da Resolução nº 003/2000, de 17 de setembro de 2000;

CONSIDERANDO que o múnus ministerial abrange o exame de suas contas, a fiscalização do seu funcionamento, o controle da adequação da atividade da instituição a seus fins de legalidade e pertinência dos seus atos administrativos, podendo fiscalizar a aplicação dos recursos e promover tanto a anulação dos atos ilegais como a própria dissolução;

CONSIDERANDO que é função do Ministério Público promover procedimento administrativo de apuração finalística de contas bem como, se necessário, inquérito civil público para averiguar eventuais irregularidades nas fundações e demais entidades de interesse social sem fins lucrativos mormente naquelas que recebem recursos públicos ou privados que tem fins assistenciais ou de interesse social;

RESOLVE:

I) INSTAURAR procedimento administrativo preliminar para apuração finalística das contas da entidade de interesse social GREM. SOC. REC. ESC. DE SAMBA HABITAT DO BOTO relativa ao ano-calendário 2009;

II) AUTUAR a presente portaria, com seu registro em livro próprio da Promotoria de Fundações e Massas Falidas da Comarca de Belém;

III) PUBLICAR a presente portaria no Diário Oficial do Estado;

IV) JUNTAR aos autos cópias da ata de constituição e do Estatuto do(a) GREM. SOC. REC. ESC. DE SAMBA HABITAT DO BOTO

V) NOTIFICAR o(a) Sr(a). Responsável Legal do(a) GREM. SOC. REC. ESC. DE SAMBA HABITAT DO BOTO, a fim de apresentar, até o dia 31/07/2010, a prestação de contas do ano-calendário de 2009;

VI) NOMEAR, sob compromisso para secretariar os trabalhos, atuando neste procedimento preliminar de prestação de contas, o(a) Sr(a). Raionilva Joana Lemos Pontes, Auxiliar de Administração do Ministério Público do Estado do Pará; Após, voltem-me conclusos para novas deliberações. Belém, 15 de Junho de 2010.

CANDIDA DE JESUS RIBEIRO DO NASCIMENTO

Promotora de Justiça de Fundações e Massas Falidas, em exercício

PORTARIA Nº 347/2010-PAPPCF/PJFMF

NÚMERO DE PUBLICAÇÃO: 138319

PROMOTORIA DE JUSTIÇA DE FUNDAÇÕES E MASSAS FALIDAS DA COMARCA DE BELÉM

PROCEDIMENTO ADMINISTRATIVO PRELIMINAR DE PRESTAÇÃO DE CONTAS FINALÍSTICAS

PORTARIA Nº 347/2010-PAPPCF/PJFMF

O MINISTÉRIO PÚBLICO DO ESTADO DO PARÁ, através da Promotoria de Justiça de Fundações e Massas Falidas com fundamento nas disposições constitucionais legais;

CONSIDERANDO que o(a) GREM. RECR.CULT. ESC. DE SAMBA AQUARELA BRASILEIRA no ano-calendário de 2009 recebeu recursos públicos e privados que totalizaram a importância de R\$13.860,00 (TREZE MIL E OITOCENTOS E SESSENTA REAIS);
CONSIDERANDO que o Plano Geral de Atuação do Ministério Público do Estado do Pará, na área de direitos sociais fundamentais, implementa ações visando o combate à corrupção e à improbidade administrativa, na utilização dos recursos destinados ao terceiro setor sobretudo àqueles disponibilizados às fundações de direito privado e às entidades de interesse social ou assistencial;

CONSIDERANDO as funções institucionais do Ministério Público previstas nos artigos 127 e 129 da Constituição Federal, na Lei nº 8.625/93 (Lei Orgânica Nacional do Ministério Público), de 12 de fevereiro de 1993 e na Lei Complementar Estadual nº 057, de 06 de julho de 2006, (Lei Orgânica do Ministério Público do Estado do Pará);

CONSIDERANDO que cabe ao Ministério Público fiscalizar, através

da Promotoria de Fundações e Massas Falidas da Comarca de Belém, as entidades sociais que tenham sede ou atuem no município de Belém, nos moldes dos artigos 127, caput, e 129, II, III, VI e IX da Constituição Federal; o artigo 55, IV, da Lei Complementar Estadual nº 57, de 06 de julho de 2006; os artigos 1º a 3º do Decreto-Lei nº 41, de 18 de novembro de 1966; o artigo 12 da Resolução nº 003/2000, de 17 de setembro de 2000;

CONSIDERANDO que o múnus ministerial abrange o exame de suas contas, a fiscalização do seu funcionamento, o controle da adequação da atividade da instituição a seus fins de legalidade e pertinência dos seus atos administrativos, podendo fiscalizar a aplicação dos recursos e promover tanto a anulação dos atos ilegais como a própria dissolução;

CONSIDERANDO que é função do Ministério Público promover procedimento administrativo de apuração finalística de contas bem como, se necessário, inquérito civil público para averiguar eventuais irregularidades nas fundações e demais entidades de interesse social sem fins lucrativos mormente naquelas que recebem recursos públicos ou privados que tem fins assistenciais ou de interesse social;

RESOLVE:

I) INSTAURAR procedimento administrativo preliminar para apuração finalística das contas da entidade de interesse social GREM. RECR.CULT. ESC. DE SAMBA AQUARELA BRASILEIRA relativa ao ano-calendário 2009;

II) AUTUAR a presente portaria, com seu registro em livro próprio da Promotoria de Fundações e Massas Falidas da Comarca de Belém;

III) PUBLICAR a presente portaria no Diário Oficial do Estado;

IV) JUNTAR aos autos cópias da ata de constituição e do Estatuto do(a) GREM. RECR.CULT. ESC. DE SAMBA AQUARELA BRASILEIRA

V) NOTIFICAR o(a) Sr(a). Responsável Legal do(a) GREM. RECR.CULT. ESC. DE SAMBA AQUARELA BRASILEIRA, a fim de apresentar, até o dia 31/07/2010, a prestação de contas do ano-calendário de 2009;

VI) NOMEAR, sob compromisso para secretariar os trabalhos, atuando neste procedimento preliminar de prestação de contas, o(a) Sr(a). Artur Eugenio Brito Maia, Auxiliar de Administração do Ministério Público do Estado do Pará;

Após, voltem-me conclusos para novas deliberações.

Belém, 15 de Junho de 2010.

CANDIDA DE JESUS RIBEIRO DO NASCIMENTO

Promotora de Justiça de Fundações e Massas Falidas, em exercício

PORTARIA Nº 348/2010-PAPPCF/PJFMF

NÚMERO DE PUBLICAÇÃO: 138320

PROMOTORIA DE JUSTIÇA DE FUNDAÇÕES E MASSAS FALIDAS DA COMARCA DE BELÉM

PROCEDIMENTO ADMINISTRATIVO PRELIMINAR DE PRESTAÇÃO DE CONTAS FINALÍSTICAS

PORTARIA Nº 348/2010-PAPPCF/PJFMF

O MINISTÉRIO PÚBLICO DO ESTADO DO PARÁ, através da Promotoria de Justiça de Fundações e Massas Falidas com fundamento nas disposições constitucionais legais;

CONSIDERANDO que o(a) GREM. RECR. CULT. E SOCIAL ACADEMICOS DA PEDREIRA no ano-calendário de 2009 recebeu recursos públicos e privados que totalizaram a importância de R\$13.860,00 (TREZE MIL E OITOCENTOS E SESSENTA REAIS);
CONSIDERANDO que o Plano Geral de Atuação do Ministério Público do Estado do Pará, na área de direitos sociais fundamentais, implementa ações visando o combate à corrupção e à improbidade administrativa, na utilização dos recursos destinados ao terceiro setor sobretudo àqueles disponibilizados às fundações de direito privado e às entidades de interesse social ou assistencial;

CONSIDERANDO as funções institucionais do Ministério Público previstas nos artigos 127 e 129 da Constituição Federal, na Lei nº 8.625/93 (Lei Orgânica Nacional do Ministério Público), de 12 de fevereiro de 1993 e na Lei Complementar Estadual nº 057, de 06 de julho de 2006, (Lei Orgânica do Ministério Público do Estado do Pará);

CONSIDERANDO que cabe ao Ministério Público fiscalizar, através da Promotoria de Fundações e Massas Falidas da Comarca de Belém, as entidades sociais que tenham sede ou atuem no município de Belém, nos moldes dos artigos 127, caput, e 129, II, III, VI e IX da Constituição Federal; o artigo 55, IV, da Lei Complementar Estadual nº 57, de 06 de julho de 2006; os artigos 1º a 3º do Decreto-Lei nº 41, de 18 de novembro de 1966; o artigo 12 da Resolução nº 003/2000, de 17 de setembro de 2000;

CONSIDERANDO que o múnus ministerial abrange o exame de suas contas, a fiscalização do seu funcionamento, o controle da adequação da atividade da instituição a seus fins de legalidade e pertinência dos seus atos administrativos, podendo fiscalizar a aplicação dos recursos e promover tanto a anulação dos atos ilegais como a própria dissolução;

CONSIDERANDO que é função do Ministério Público promover procedimento administrativo de apuração finalística de contas bem como, se necessário, inquérito civil público para averiguar

eventuais irregularidades nas fundações e demais entidades de interesse social sem fins lucrativos mormente naquelas que recebem recursos públicos ou privados que tem fins assistenciais ou de interesse social;

RESOLVE:

I) INSTAURAR procedimento administrativo preliminar para apuração finalística das contas da entidade de interesse social GEM. RECR. CULT. E SOCIAL ACADEMICOS DA PEDREIRA relativa ao ano-calendário 2009;

II) AUTUAR a presente portaria, com seu registro em livro próprio da Promotoria de Fundações e Massas Falidas da Comarca de Belém;

III) PUBLICAR a presente portaria no Diário Oficial do Estado;

IV) JUNTAR aos autos cópias da ata de constituição e do Estatuto do(a) GEM. RECR. CULT. E SOCIAL ACADEMICOS DA PEDREIRA V) NOTIFICAR o(a) Sr(a). Responsável Legal do(a) GEM. RECR. CULT. E SOCIAL ACADEMICOS DA PEDREIRA, a fim de apresentar, até o dia 31/07/2010, a prestação de contas do ano-calendário de 2009;

VI) NOMEAR, sob compromisso para secretariar os trabalhos, atuando neste procedimento preliminar de prestação de contas, o(a) Sr(a). Raionilva Joana Lemos Pontes, Auxiliar de Administração do Ministério Público do Estado do Pará;

Após, voltem-me conclusos para novas deliberações.

Belém, 15 de Junho de 2010.

CANDIDA DE JESUS RIBEIRO DO NASCIMENTO

Promotora de Justiça de Fundações e Massas Falidas, em exercício

PORTARIA Nº 338/2010-PAPPCF/PJFMF
NÚMERO DE PUBLICAÇÃO: 138305
PROMOTORIA DE JUSTIÇA DE FUNDAÇÕES E MASSAS
FALIDAS DA COMARCA DE BELÉM
PROCEDIMENTO ADMINISTRATIVO PRELIMINAR DE
PRESTAÇÃO DE CONTAS FINALÍSTICAS
PORTARIA Nº 338/2010-PAPPCF/PJFMF

O MINISTÉRIO PÚBLICO DO ESTADO DO PARÁ, através da Promotoria de Justiça de Fundações e Massas Falidas com fundamento nas disposições constitucionais legais;

CONSIDERANDO que o(a) ASSOC. CULTURAL RITMO DA AMAZONIA no ano-calendário de 2009 recebeu recursos públicos e privados que totalizaram a importância de R\$7.000,00 (SETE MIL REAIS);

CONSIDERANDO que o Plano Geral de Atuação do Ministério Público do Estado do Pará, na área de direitos sociais fundamentais, implementa ações visando o combate à corrupção e à improbidade administrativa, na utilização dos recursos destinados ao terceiro setor sobretudo àqueles disponibilizados às fundações de direito privado e às entidades de interesse social ou assistencial;

CONSIDERANDO as funções institucionais do Ministério Público previstas nos artigos 127 e 129 da Constituição Federal, na Lei nº 8.625/93 (Lei Orgânica Nacional do Ministério Público), de 12 de fevereiro de 1993 e na Lei Complementar Estadual nº 057, de 06 de julho de 2006, (Lei Orgânica do Ministério Público do Estado do Pará);

CONSIDERANDO que cabe ao Ministério Público fiscalizar, através da Promotoria de Fundações e Massas Falidas da Comarca de Belém, as entidades sociais que tenham sede ou atuem no município de Belém, nos moldes dos artigos 127, caput, e 129, II, III, VI e IX da Constituição Federal; o artigo 55, IV, da Lei Complementar Estadual nº 57, de 06 de julho de 2006; os artigos 1º a 3º do Decreto-Lei nº 41, de 18 de novembro de 1966; o artigo 12 da Resolução nº 003/2000, de 17 de setembro de 2000;

CONSIDERANDO que o múnus ministerial abrange o exame de suas contas, a fiscalização do seu funcionamento, o controle da adequação da atividade da instituição a seus fins de legalidade e pertinência dos seus atos administrativos, podendo fiscalizar a aplicação dos recursos e promover tanto a anulação dos atos ilegais como a própria dissolução;

CONSIDERANDO que é função do Ministério Público promover procedimento administrativo de apuração finalística de contas bem como, se necessário, inquérito civil público para averiguar eventuais irregularidades nas fundações e demais entidades de interesse social sem fins lucrativos mormente naquelas que recebem recursos públicos ou privados que tem fins assistenciais ou de interesse social;

RESOLVE:

I) INSTAURAR procedimento administrativo preliminar para apuração finalística das contas da entidade de interesse social ASSOC. CULTURAL RITMO DA AMAZONIA relativa ao ano-calendário 2009;

II) AUTUAR a presente portaria, com seu registro em livro próprio da Promotoria de Fundações e Massas Falidas da Comarca de Belém;

III) PUBLICAR a presente portaria no Diário Oficial do Estado;

IV) JUNTAR aos autos cópias da ata de constituição e do Estatuto do(a) ASSOC. CULTURAL RITMO DA AMAZONIA

V) NOTIFICAR o(a) Sr(a). Responsável Legal do(a) ASSOC. CULTURAL RITMO DA AMAZONIA, a fim de apresentar, até o dia 31/07/2010, a prestação de contas do ano-calendário de 2009;

VI) NOMEAR, sob compromisso para secretariar os trabalhos, atuando neste procedimento preliminar de prestação de contas, o(a) Sr(a). Raionilva Joana Lemos Pontes, Auxiliar de Administração do Ministério Público do Estado do Pará;

Após, voltem-me conclusos para novas deliberações.

Belém, 15 de Junho de 2010.

CANDIDA DE JESUS RIBEIRO DO NASCIMENTO

Promotora de Justiça de Fundações e Massas Falidas, em exercício

PORTARIA Nº 339/2010-PAPPCF/PJFMF
NÚMERO DE PUBLICAÇÃO: 138306
PROMOTORIA DE JUSTIÇA DE FUNDAÇÕES E MASSAS
FALIDAS DA COMARCA DE BELÉM
PROCEDIMENTO ADMINISTRATIVO PRELIMINAR DE
PRESTAÇÃO DE CONTAS FINALÍSTICAS
PORTARIA Nº 339/2010-PAPPCF/PJFMF

O MINISTÉRIO PÚBLICO DO ESTADO DO PARÁ, através da Promotoria de Justiça de Fundações e Massas Falidas com fundamento nas disposições constitucionais legais;

CONSIDERANDO que o(a) ASSOC. MURURE (AMU) no ano-calendário de 2009 recebeu recursos públicos e privados que totalizaram a importância de R\$35.000,00 (TRINTA E CINCO MIL REAIS);

CONSIDERANDO que o Plano Geral de Atuação do Ministério Público do Estado do Pará, na área de direitos sociais fundamentais, implementa ações visando o combate à corrupção e à improbidade administrativa, na utilização dos recursos destinados ao terceiro setor sobretudo àqueles disponibilizados às fundações de direito privado e às entidades de interesse social ou assistencial;

CONSIDERANDO as funções institucionais do Ministério Público previstas nos artigos 127 e 129 da Constituição Federal, na Lei nº 8.625/93 (Lei Orgânica Nacional do Ministério Público), de 12 de fevereiro de 1993 e na Lei Complementar Estadual nº 057, de 06 de julho de 2006, (Lei Orgânica do Ministério Público do Estado do Pará);

CONSIDERANDO que cabe ao Ministério Público fiscalizar, através da Promotoria de Fundações e Massas Falidas da Comarca de Belém, as entidades sociais que tenham sede ou atuem no município de Belém, nos moldes dos artigos 127, caput, e 129, II, III, VI e IX da Constituição Federal; o artigo 55, IV, da Lei Complementar Estadual nº 57, de 06 de julho de 2006; os artigos 1º a 3º do Decreto-Lei nº 41, de 18 de novembro de 1966; o artigo 12 da Resolução nº 003/2000, de 17 de setembro de 2000;

CONSIDERANDO que o múnus ministerial abrange o exame de suas contas, a fiscalização do seu funcionamento, o controle da adequação da atividade da instituição a seus fins de legalidade e pertinência dos seus atos administrativos, podendo fiscalizar a aplicação dos recursos e promover tanto a anulação dos atos ilegais como a própria dissolução;

CONSIDERANDO que é função do Ministério Público promover procedimento administrativo de apuração finalística de contas bem como, se necessário, inquérito civil público para averiguar eventuais irregularidades nas fundações e demais entidades de interesse social sem fins lucrativos mormente naquelas que recebem recursos públicos ou privados que tem fins assistenciais ou de interesse social;

RESOLVE:

I) INSTAURAR procedimento administrativo preliminar para apuração finalística das contas da entidade de interesse social ASSOC. MURURE (AMU) relativa ao ano-calendário 2009;

II) AUTUAR a presente portaria, com seu registro em livro próprio da Promotoria de Fundações e Massas Falidas da Comarca de Belém;

III) PUBLICAR a presente portaria no Diário Oficial do Estado;

IV) JUNTAR aos autos cópias da ata de constituição e do Estatuto do(a) ASSOC. MURURE (AMU)

V) NOTIFICAR o(a) Sr(a). Responsável Legal do(a) ASSOC. MURURE (AMU), a fim de apresentar, até o dia 31/07/2010, a prestação de contas do ano-calendário de 2009;

VI) NOMEAR, sob compromisso para secretariar os trabalhos, atuando neste procedimento preliminar de prestação de contas, o(a) Sr(a). Artur Eugenio Brito Maia, Auxiliar de Administração do Ministério Público do Estado do Pará;

Após, voltem-me conclusos para novas deliberações.

Belém, 15 de Junho de 2010.

CANDIDA DE JESUS RIBEIRO DO NASCIMENTO

Promotora de Justiça de Fundações e Massas Falidas, em exercício

PORTARIA Nº 340/2010-PAPPCF/PJFMF
NÚMERO DE PUBLICAÇÃO: 138307
PROMOTORIA DE JUSTIÇA DE FUNDAÇÕES E MASSAS
FALIDAS DA COMARCA DE BELÉM
PROCEDIMENTO ADMINISTRATIVO PRELIMINAR DE
PRESTAÇÃO DE CONTAS FINALÍSTICAS
PORTARIA Nº 340/2010-PAPPCF/PJFMF

O MINISTÉRIO PÚBLICO DO ESTADO DO PARÁ, através da Promotoria de Justiça de Fundações e Massas Falidas com fundamento nas disposições constitucionais legais;

CONSIDERANDO que o(a) CASA DO ESTUDANTE DE OBIDOS no

ano-calendário de 2009 recebeu recursos públicos e privados que totalizaram a importância de R\$22.741,40 (VINTE E DOIS MIL E SETECENTOS E QUARENTA E UM REAIS E QUARENTA CENTAVOS);

CONSIDERANDO que o Plano Geral de Atuação do Ministério Público do Estado do Pará, na área de direitos sociais fundamentais, implementa ações visando o combate à corrupção e à improbidade administrativa, na utilização dos recursos destinados ao terceiro setor sobretudo àqueles disponibilizados às fundações de direito privado e às entidades de interesse social ou assistencial;

CONSIDERANDO as funções institucionais do Ministério Público previstas nos artigos 127 e 129 da Constituição Federal, na Lei nº 8.625/93 (Lei Orgânica Nacional do Ministério Público), de 12 de fevereiro de 1993 e na Lei Complementar Estadual nº 057, de 06 de julho de 2006, (Lei Orgânica do Ministério Público do Estado do Pará);

CONSIDERANDO que cabe ao Ministério Público fiscalizar, através da Promotoria de Fundações e Massas Falidas da Comarca de Belém, as entidades sociais que tenham sede ou atuem no município de Belém, nos moldes dos artigos 127, caput, e 129, II, III, VI e IX da Constituição Federal; o artigo 55, IV, da Lei Complementar Estadual nº 57, de 06 de julho de 2006; os artigos 1º a 3º do Decreto-Lei nº 41, de 18 de novembro de 1966; o artigo 12 da Resolução nº 003/2000, de 17 de setembro de 2000;

CONSIDERANDO que o múnus ministerial abrange o exame de suas contas, a fiscalização do seu funcionamento, o controle da adequação da atividade da instituição a seus fins de legalidade e pertinência dos seus atos administrativos, podendo fiscalizar a aplicação dos recursos e promover tanto a anulação dos atos ilegais como a própria dissolução;

CONSIDERANDO que é função do Ministério Público promover procedimento administrativo de apuração finalística de contas bem como, se necessário, inquérito civil público para averiguar eventuais irregularidades nas fundações e demais entidades de interesse social sem fins lucrativos mormente naquelas que recebem recursos públicos ou privados que tem fins assistenciais ou de interesse social;

RESOLVE:

I) INSTAURAR procedimento administrativo preliminar para apuração finalística das contas da entidade de interesse social CASA DO ESTUDANTE DE OBIDOS relativa ao ano-calendário 2009;

II) AUTUAR a presente portaria, com seu registro em livro próprio da Promotoria de Fundações e Massas Falidas da Comarca de Belém;

III) PUBLICAR a presente portaria no Diário Oficial do Estado;

IV) JUNTAR aos autos cópias da ata de constituição e do Estatuto do(a) CASA DO ESTUDANTE DE OBIDOS

V) NOTIFICAR o(a) Sr(a). Responsável Legal do(a) CASA DO ESTUDANTE DE OBIDOS, a fim de apresentar, até o dia 31/07/2010, a prestação de contas do ano-calendário de 2009;

VI) NOMEAR, sob compromisso para secretariar os trabalhos, atuando neste procedimento preliminar de prestação de contas, o(a) Sr(a). Raionilva Joana Lemos Pontes, Auxiliar de Administração do Ministério Público do Estado do Pará;

Após, voltem-me conclusos para novas deliberações.

Belém, 15 de Junho de 2010.

CANDIDA DE JESUS RIBEIRO DO NASCIMENTO

Promotora de Justiça de Fundações e Massas Falidas, em exercício

PORTARIA Nº 336/2010-PAPPCF/PJFMF
NÚMERO DE PUBLICAÇÃO: 138302
PROMOTORIA DE JUSTIÇA DE FUNDAÇÕES E MASSAS
FALIDAS DA COMARCA DE BELÉM
PROCEDIMENTO ADMINISTRATIVO PRELIMINAR DE
PRESTAÇÃO DE CONTAS FINALÍSTICAS
PORTARIA Nº 336/2010-PAPPCF/PJFMF

O MINISTÉRIO PÚBLICO DO ESTADO DO PARÁ, através da Promotoria de Justiça de Fundações e Massas Falidas com fundamento nas disposições constitucionais legais;

CONSIDERANDO que o Plano Geral de Atuação do Ministério Público do Estado do Pará, na área de direitos sociais fundamentais, implementa ações visando o combate à corrupção e à improbidade administrativa, na utilização dos recursos destinados ao terceiro setor sobretudo àqueles disponibilizados às fundações de direito privado e às entidades de interesse social ou assistencial;

CONSIDERANDO as funções institucionais do Ministério Público previstas nos artigos 127 e 129 da Constituição Federal, na Lei nº 8.625/93 (Lei Orgânica Nacional do Ministério Público), de 12 de fevereiro de 1993 e na Lei Complementar Estadual nº 057, de 06 de julho de 2006, (Lei Orgânica do Ministério Público do Estado do Pará);

CONSIDERANDO que cabe ao Ministério Público fiscalizar, através da Promotoria de Fundações e Massas Falidas da Comarca de Belém, as entidades sociais que tenham sede ou atuem no município de Belém, nos moldes dos artigos 127, caput, e 129, II, III, VI e IX da Constituição Federal; o artigo 55, IV, da Lei Complementar Estadual nº 57, de 06 de julho de 2006; os

artigos 1º a 3º do Decreto-Lei nº 41, de 18 de novembro de 1966; o artigo 12 da Resolução nº 003/2000, de 17 de setembro de 2000;

CONSIDERANDO que o múnus ministerial abrange o exame de suas contas, a fiscalização do seu funcionamento, o controle da adequação da atividade da instituição a seus fins de legalidade e pertinência dos seus atos administrativos, podendo fiscalizar a aplicação dos recursos e promover tanto a anulação dos atos ilegais como a própria dissolução;

CONSIDERANDO que é função do Ministério Público promover procedimento administrativo de apuração finalística de contas bem como, se necessário, inquérito civil público para averiguar eventuais irregularidades nas fundações e demais entidades de interesse social sem fins lucrativos mormente naquelas que recebem recursos públicos ou privados que tem fins assistenciais ou de interesse social;

RESOLVE:

I) INSTAURAR procedimento administrativo preliminar para apuração finalística das contas da entidade de interesse social MISSIONARIAS DE SANTA TEREZINHA - CASA DE NAZARE relativa ao ano-calendário 2009;

II) AUTUAR a presente portaria, com seu registro em livro próprio da Promotoria de Fundações e Massas Falidas da Comarca de Belém;

III) PUBLICAR a presente portaria no Diário Oficial do Estado;

IV) JUNTAR aos autos cópias da ata de constituição e do Estatuto do(a) MISSIONARIAS DE SANTA TEREZINHA - CASA DE NAZARE V) NOTIFICAR o(a) Sr(a). Responsável Legal do(a) MISSIONARIAS DE SANTA TEREZINHA - CASA DE NAZARE, a fim de apresentar, até o dia 31/07/2010, a prestação de contas do ano-calendário de 2009;

VI) NOMEAR, sob compromisso para secretariar os trabalhos, atuando neste procedimento preliminar de prestação de contas, o(a) Sr(a). Raionilva Joana Lemos Pontes, Auxiliar de Administração do Ministério Público do Estado do Pará;

Após, voltem-me conclusos para novas deliberações.

Belém, 15 de Junho de 2010.

CANDIDA DE JESUS RIBEIRO DO NASCIMENTO

Promotora de Justiça de Fundações e Massas Falidas, em exercício

PORTARIA Nº 337/2010-PAPPCF/PJFMF

NÚMERO DE PUBLICAÇÃO: 138303

PROMOTORIA DE JUSTIÇA DE FUNDAÇÕES E MASSAS FALIDAS DA COMARCA DE BELÉM

PROCEDIMENTO ADMINISTRATIVO PRELIMINAR DE PRESTAÇÃO DE CONTAS FINALÍSTICAS

PORTARIA Nº 337/2010-PAPPCF/PJFMF

O MINISTÉRIO PÚBLICO DO ESTADO DO PARÁ, através da Promotoria de Justiça de Fundações e Massas Falidas com fundamento nas disposições constitucionais legais;

CONSIDERANDO que o(a) CENTRO DE DEF. A CIDADANIA DO ESTADO DO PARA no ano-calendário de 2009 recebeu recursos públicos e privados que totalizaram a importância de R\$5.000,00 (CINCO MIL REAIS);

CONSIDERANDO que o Plano Geral de Atuação do Ministério Público do Estado do Pará, na área de direitos sociais fundamentais, implementa ações visando o combate à corrupção e à improbidade administrativa, na utilização dos recursos destinados ao terceiro setor sobretudo àqueles disponibilizados às fundações de direito privado e às entidades de interesse social ou assistencial;

CONSIDERANDO as funções institucionais do Ministério Público previstas nos artigos 127 e 129 da Constituição Federal, na Lei nº 8.625/93 (Lei Orgânica Nacional do Ministério Público), de 12 de fevereiro de 1993 e na Lei Complementar Estadual nº 057, de 06 de julho de 2006, (Lei Orgânica do Ministério Público do Estado do Pará);

CONSIDERANDO que cabe ao Ministério Público fiscalizar, através da Promotoria de Fundações e Massas Falidas da Comarca de Belém, as entidades sociais que tenham sede ou atuem no município de Belém, nos moldes dos artigos 127, caput, e 129, II, III, VI e IX da Constituição Federal; o artigo 55, IV, da Lei Complementar Estadual nº 57, de 06 de julho de 2006; os artigos 1º a 3º do Decreto-Lei nº 41, de 18 de novembro de 1966; o artigo 12 da Resolução nº 003/2000, de 17 de setembro de 2000;

CONSIDERANDO que o múnus ministerial abrange o exame de suas contas, a fiscalização do seu funcionamento, o controle da adequação da atividade da instituição a seus fins de legalidade e pertinência dos seus atos administrativos, podendo fiscalizar a aplicação dos recursos e promover tanto a anulação dos atos ilegais como a própria dissolução;

CONSIDERANDO que é função do Ministério Público promover procedimento administrativo de apuração finalística de contas bem como, se necessário, inquérito civil público para averiguar eventuais irregularidades nas fundações e demais entidades de interesse social sem fins lucrativos mormente naquelas que recebem recursos públicos ou privados que tem fins assistenciais ou de interesse social;

RESOLVE:

I) INSTAURAR procedimento administrativo preliminar para

apuração finalística das contas da entidade de interesse social CENTRO DE DEF. A CIDADANIA DO ESTADO DO PARA relativa ao ano-calendário 2009;

II) AUTUAR a presente portaria, com seu registro em livro próprio da Promotoria de Fundações e Massas Falidas da Comarca de Belém;

III) PUBLICAR a presente portaria no Diário Oficial do Estado;

IV) JUNTAR aos autos cópias da ata de constituição e do Estatuto do(a) CENTRO DE DEF. A CIDADANIA DO ESTADO DO PARA V) NOTIFICAR o(a) Sr(a). Responsável Legal do(a) CENTRO DE DEF. A CIDADANIA DO ESTADO DO PARA, a fim de apresentar, até o dia 31/07/2010, a prestação de contas do ano-calendário de 2009;

VI) NOMEAR, sob compromisso para secretariar os trabalhos, atuando neste procedimento preliminar de prestação de contas, o(a) Sr(a). Artur Eugenio Brito Maia, Auxiliar de Administração do Ministério Público do Estado do Pará;

Após, voltem-me conclusos para novas deliberações.

Belém, 15 de Junho de 2010.

CANDIDA DE JESUS RIBEIRO DO NASCIMENTO

Promotora de Justiça de Fundações e Massas Falidas, em exercício

PORTARIA Nº 341/2010-PAPPCF/PJFMF

NÚMERO DE PUBLICAÇÃO: 138309

PROMOTORIA DE JUSTIÇA DE FUNDAÇÕES E MASSAS FALIDAS DA COMARCA DE BELÉM

PROCEDIMENTO ADMINISTRATIVO PRELIMINAR DE PRESTAÇÃO DE CONTAS FINALÍSTICAS

PORTARIA Nº 341/2010-PAPPCF/PJFMF

O MINISTÉRIO PÚBLICO DO ESTADO DO PARÁ, através da Promotoria de Justiça de Fundações e Massas Falidas com fundamento nas disposições constitucionais legais;

CONSIDERANDO que o(a) CASA DO ESTUDANTE UNIVERSITARIO DE RONDON DO PARA no ano-calendário de 2009 recebeu recursos públicos e privados que totalizaram a importância de R\$22.741,40 (VINTE E DOIS MIL E SETECENTOS E QUARENTA E UM REAIS E QUARENTA CENTAVOS);

CONSIDERANDO que o Plano Geral de Atuação do Ministério Público do Estado do Pará, na área de direitos sociais fundamentais, implementa ações visando o combate à corrupção e à improbidade administrativa, na utilização dos recursos destinados ao terceiro setor sobretudo àqueles disponibilizados às fundações de direito privado e às entidades de interesse social ou assistencial;

CONSIDERANDO as funções institucionais do Ministério Público previstas nos artigos 127 e 129 da Constituição Federal, na Lei nº 8.625/93 (Lei Orgânica Nacional do Ministério Público), de 12 de fevereiro de 1993 e na Lei Complementar Estadual nº 057, de 06 de julho de 2006, (Lei Orgânica do Ministério Público do Estado do Pará);

CONSIDERANDO que cabe ao Ministério Público fiscalizar, através da Promotoria de Fundações e Massas Falidas da Comarca de Belém, as entidades sociais que tenham sede ou atuem no município de Belém, nos moldes dos artigos 127, caput, e 129, II, III, VI e IX da Constituição Federal; o artigo 55, IV, da Lei Complementar Estadual nº 57, de 06 de julho de 2006; os artigos 1º a 3º do Decreto-Lei nº 41, de 18 de novembro de 1966; o artigo 12 da Resolução nº 003/2000, de 17 de setembro de 2000;

CONSIDERANDO que o múnus ministerial abrange o exame de suas contas, a fiscalização do seu funcionamento, o controle da adequação da atividade da instituição a seus fins de legalidade e pertinência dos seus atos administrativos, podendo fiscalizar a aplicação dos recursos e promover tanto a anulação dos atos ilegais como a própria dissolução;

CONSIDERANDO que é função do Ministério Público promover procedimento administrativo de apuração finalística de contas bem como, se necessário, inquérito civil público para averiguar eventuais irregularidades nas fundações e demais entidades de interesse social sem fins lucrativos mormente naquelas que recebem recursos públicos ou privados que tem fins assistenciais ou de interesse social;

RESOLVE:

I) INSTAURAR procedimento administrativo preliminar para apuração finalística das contas da entidade de interesse social CASA DO ESTUDANTE UNIVERSITARIO DE RONDON DO PARA relativa ao ano-calendário 2009;

II) AUTUAR a presente portaria, com seu registro em livro próprio da Promotoria de Fundações e Massas Falidas da Comarca de Belém;

III) PUBLICAR a presente portaria no Diário Oficial do Estado;

IV) JUNTAR aos autos cópias da ata de constituição e do Estatuto do(a) CASA DO ESTUDANTE UNIVERSITARIO DE RONDON DO PARA V) NOTIFICAR o(a) Sr(a). Responsável Legal do(a) CASA DO ESTUDANTE UNIVERSITARIO DE RONDON DO PARA, a fim de apresentar, até o dia 31/07/2010, a prestação de contas do ano-calendário de 2009;

VI) NOMEAR, sob compromisso para secretariar os trabalhos, atuando neste procedimento preliminar de prestação de contas,

o(a) Sr(a). Artur Eugenio Brito Maia, Auxiliar de Administração do Ministério Público do Estado do Pará;

Após, voltem-me conclusos para novas deliberações.

Belém, 15 de Junho de 2010.

CANDIDA DE JESUS RIBEIRO DO NASCIMENTO

Promotora de Justiça de Fundações e Massas Falidas, em exercício

PORTARIA Nº 313/2010-PAPPCF/PJFMF

NÚMERO DE PUBLICAÇÃO: 138164

PROMOTORIA DE JUSTIÇA DE FUNDAÇÕES E MASSAS FALIDAS DA COMARCA DE BELÉM

PROCEDIMENTO ADMINISTRATIVO PRELIMINAR DE PRESTAÇÃO DE CONTAS FINALÍSTICAS

PORTARIA Nº 313/2010-PAPPCF/PJFMF

O MINISTÉRIO PÚBLICO DO ESTADO DO PARÁ, através da Promotoria de Justiça de Fundações e Massas Falidas com fundamento nas disposições constitucionais legais;

CONSIDERANDO que o(a) ASSOC. MUSICAL DA AMAZONIA no ano-calendário de 2009 recebeu recursos públicos e privados que totalizaram a importância de R\$50.000,00 (CINQUENTA MIL REAIS);

CONSIDERANDO que o Plano Geral de Atuação do Ministério Público do Estado do Pará, na área de direitos sociais fundamentais, implementa ações visando o combate à corrupção e à improbidade administrativa, na utilização dos recursos destinados ao terceiro setor sobretudo àqueles disponibilizados às fundações de direito privado e às entidades de interesse social ou assistencial;

CONSIDERANDO as funções institucionais do Ministério Público previstas nos artigos 127 e 129 da Constituição Federal, na Lei nº 8.625/93 (Lei Orgânica Nacional do Ministério Público), de 12 de fevereiro de 1993 e na Lei Complementar Estadual nº 057, de 06 de julho de 2006, (Lei Orgânica do Ministério Público do Estado do Pará);

CONSIDERANDO que cabe ao Ministério Público fiscalizar, através da Promotoria de Fundações e Massas Falidas da Comarca de Belém, as entidades sociais que tenham sede ou atuem no município de Belém, nos moldes dos artigos 127, caput, e 129, II, III, VI e IX da Constituição Federal; o artigo 55, IV, da Lei Complementar Estadual nº 57, de 06 de julho de 2006; os artigos 1º a 3º do Decreto-Lei nº 41, de 18 de novembro de 1966; o artigo 12 da Resolução nº 003/2000, de 17 de setembro de 2000;

CONSIDERANDO que o múnus ministerial abrange o exame de suas contas, a fiscalização do seu funcionamento, o controle da adequação da atividade da instituição a seus fins de legalidade e pertinência dos seus atos administrativos, podendo fiscalizar a aplicação dos recursos e promover tanto a anulação dos atos ilegais como a própria dissolução;

CONSIDERANDO que é função do Ministério Público promover procedimento administrativo de apuração finalística de contas bem como, se necessário, inquérito civil público para averiguar eventuais irregularidades nas fundações e demais entidades de interesse social sem fins lucrativos mormente naquelas que recebem recursos públicos ou privados que tem fins assistenciais ou de interesse social;

RESOLVE:

I) INSTAURAR procedimento administrativo preliminar para apuração finalística das contas da entidade de interesse social ASSOC. MUSICAL DA AMAZONIA relativa ao ano-calendário 2009;

II) AUTUAR a presente portaria, com seu registro em livro próprio da Promotoria de Fundações e Massas Falidas da Comarca de Belém;

III) PUBLICAR a presente portaria no Diário Oficial do Estado;

IV) JUNTAR aos autos cópias da ata de constituição e do Estatuto do(a) ASSOC. MUSICAL DA AMAZONIA

V) NOTIFICAR o(a) Sr(a). Responsável Legal do(a) ASSOC. MUSICAL DA AMAZONIA, a fim de apresentar, até o dia 31/07/2010, a prestação de contas do ano-calendário de 2009;

VI) NOMEAR, sob compromisso para secretariar os trabalhos, atuando neste procedimento preliminar de prestação de contas, o(a) Sr(a). Artur Eugenio Brito Maia, Auxiliar de Administração do Ministério Público do Estado do Pará;

Após, voltem-me conclusos para novas deliberações.

Belém, 15 de Junho de 2010.

CANDIDA DE JESUS RIBEIRO DO NASCIMENTO

Promotora de Justiça de Fundações e Massas Falidas, em exercício

PORTARIA Nº 318/2010-PAPPCF/PJFMF

NÚMERO DE PUBLICAÇÃO: 138171

PROMOTORIA DE JUSTIÇA DE FUNDAÇÕES E MASSAS FALIDAS DA COMARCA DE BELÉM

PROCEDIMENTO ADMINISTRATIVO PRELIMINAR DE PRESTAÇÃO DE CONTAS FINALÍSTICAS

PORTARIA Nº 318/2010-PAPPCF/PJFMF

O MINISTÉRIO PÚBLICO DO ESTADO DO PARÁ, ATRAVÉS DA PROMOTORIA DE JUSTIÇA DE FUNDAÇÕES E MASSAS FALIDAS COM FUNDAMENTO NAS DISPOSIÇÕES CONSTITUCIONAIS LEGAIS;

CONSIDERANDO que o Plano Geral de Atuação do Ministério Público do Estado do Pará, na área de direitos sociais

fundamentais, implementa ações visando o combate à corrupção e à improbidade administrativa, na utilização dos recursos destinados ao terceiro setor sobretudo àqueles disponibilizados às fundações de direito privado e às entidades de interesse social ou assistencial;

CONSIDERANDO as funções institucionais do Ministério Público previstas nos artigos 127 e 129 da Constituição Federal, na Lei nº 8.625/93 (Lei Orgânica Nacional do Ministério Público), de 12 de fevereiro de 1993 e na Lei Complementar Estadual nº 057, de 06 de julho de 2006, (Lei Orgânica do Ministério Público do Estado do Pará);

CONSIDERANDO que cabe ao Ministério Público fiscalizar, através da Promotoria de Fundações e Massas Falidas da Comarca de Belém, as entidades sociais que tenham sede ou atuem no município de Belém, nos moldes dos artigos 127, caput, e 129, II, III, VI e IX da Constituição Federal; o artigo 55, IV, da Lei Complementar Estadual nº 57, de 06 de julho de 2006; os artigos 1º a 3º do Decreto-Lei nº 41, de 18 de novembro de 1966; o artigo 12 da Resolução nº 003/2000, de 17 de setembro de 2000;

CONSIDERANDO que o múnus ministerial abrange o exame de suas contas, a fiscalização do seu funcionamento, o controle da adequação da atividade da instituição a seus fins de legalidade e pertinência dos seus atos administrativos, podendo fiscalizar a aplicação dos recursos e promover tanto a anulação dos atos ilegais como a própria dissolução;

CONSIDERANDO que é função do Ministério Público promover procedimento administrativo de apuração finalística de contas bem como, se necessário, inquérito civil público para averiguar eventuais irregularidades nas fundações e demais entidades de interesse social sem fins lucrativos mormente naquelas que recebem recursos públicos ou privados que tem fins assistenciais ou de interesse social;

RESOLVE:

I) INSTAURAR procedimento administrativo preliminar para apuração finalística das contas da entidade de interesse social ASSOC. AMIGOS DA AMAZONIA JAZZ BAND relativa ao ano-calendário 2009;

II) AUTUAR a presente portaria, com seu registro em livro próprio da Promotoria de Fundações e Massas Falidas da Comarca de Belém;

III) PUBLICAR a presente portaria no Diário Oficial do Estado;

IV) JUNTAR aos autos cópias da ata de constituição e do Estatuto do(a) ASSOC. AMIGOS DA AMAZONIA JAZZ BAND

V) NOTIFICAR o(a) Sr(a). Responsável Legal do(a) ASSOC. AMIGOS DA AMAZONIA JAZZ BAND, a fim de apresentar, até o dia 31/07/2010, a prestação de contas do ano-calendário de 2009;

VI) NOMEAR, sob compromisso para secretariar os trabalhos, atuando neste procedimento preliminar de prestação de contas, o(a) Sr(a). Raionilva Joana Lemos Pontes, Auxiliar de Administração do Ministério Público do Estado do Pará; Após, voltem-me conclusos para novas deliberações. Belém, 15 de Junho de 2010.

CANDIDA DE JESUS RIBEIRO DO NASCIMENTO

Promotora de Justiça de Fundações e Massas Falidas, em exercício

PORTARIA Nº 321/2010-PAPPCF/PJFMF

NÚMERO DE PUBLICAÇÃO: 138172

PROMOTORIA DE JUSTIÇA DE FUNDAÇÕES E MASSAS FALIDAS DA COMARCA DE BELÉM

PROCEDIMENTO ADMINISTRATIVO PRELIMINAR DE PRESTAÇÃO DE CONTAS FINALÍSTICAS

PORTARIA Nº 321/2010-PAPPCF/PJFMF

O MINISTÉRIO PÚBLICO DO ESTADO DO PARÁ, ATRAVÉS DA PROMOTORIA DE JUSTIÇA DE FUNDAÇÕES E MASSAS FALIDAS COM FUNDAMENTO NAS DISPOSIÇÕES

CONSTITUCIONAIS LEGAIS;

CONSIDERANDO que o Plano Geral de Atuação do Ministério Público do Estado do Pará, na área de direitos sociais fundamentais, implementa ações visando o combate à corrupção e à improbidade administrativa, na utilização dos recursos destinados ao terceiro setor sobretudo àqueles disponibilizados às fundações de direito privado e às entidades de interesse social ou assistencial;

CONSIDERANDO as funções institucionais do Ministério Público previstas nos artigos 127 e 129 da Constituição Federal, na Lei nº 8.625/93 (Lei Orgânica Nacional do Ministério Público), de 12 de fevereiro de 1993 e na Lei Complementar Estadual nº 057, de 06 de julho de 2006, (Lei Orgânica do Ministério Público do Estado do Pará);

CONSIDERANDO que cabe ao Ministério Público fiscalizar, através da Promotoria de Fundações e Massas Falidas da Comarca de Belém, as entidades sociais que tenham sede ou atuem no município de Belém, nos moldes dos artigos 127, caput, e 129, II, III, VI e IX da Constituição Federal; o artigo 55, IV, da Lei Complementar Estadual nº 57, de 06 de julho de 2006; os artigos 1º a 3º do Decreto-Lei nº 41, de 18 de novembro de 1966; o artigo 12 da Resolução nº 003/2000, de 17 de setembro de 2000;

CONSIDERANDO que o múnus ministerial abrange o exame de

suas contas, a fiscalização do seu funcionamento, o controle da adequação da atividade da instituição a seus fins de legalidade e pertinência dos seus atos administrativos, podendo fiscalizar a aplicação dos recursos e promover tanto a anulação dos atos ilegais como a própria dissolução;

CONSIDERANDO que é função do Ministério Público promover procedimento administrativo de apuração finalística de contas bem como, se necessário, inquérito civil público para averiguar eventuais irregularidades nas fundações e demais entidades de interesse social sem fins lucrativos mormente naquelas que recebem recursos públicos ou privados que tem fins assistenciais ou de interesse social;

RESOLVE:

I) INSTAURAR procedimento administrativo preliminar para apuração finalística das contas da entidade de interesse social ASSOC. CARNAVALESCA ALEGRIA-ALEGRIA relativa ao ano-calendário 2009;

II) AUTUAR a presente portaria, com seu registro em livro próprio da Promotoria de Fundações e Massas Falidas da Comarca de Belém;

III) PUBLICAR a presente portaria no Diário Oficial do Estado;

IV) JUNTAR aos autos cópias da ata de constituição e do Estatuto do(a) ASSOC. CARNAVALESCA ALEGRIA-ALEGRIA

V) NOTIFICAR o(a) Sr(a). Responsável Legal do(a) ASSOC. CARNAVALESCA ALEGRIA-ALEGRIA, a fim de apresentar, até o dia 31/07/2010, a prestação de contas do ano-calendário de 2009;

VI) NOMEAR, sob compromisso para secretariar os trabalhos, atuando neste procedimento preliminar de prestação de contas, o(a) Sr(a). Artur Eugenio Brito Maia, Auxiliar de Administração do Ministério Público do Estado do Pará;

Após, voltem-me conclusos para novas deliberações.

Belém, 15 de Junho de 2010.

CANDIDA DE JESUS RIBEIRO DO NASCIMENTO

Promotora de Justiça de Fundações e Massas Falidas, em exercício

PORTARIA Nº 333/2010-PAPPCF/PJFMF

NÚMERO DE PUBLICAÇÃO: 138202

PROMOTORIA DE JUSTIÇA DE FUNDAÇÕES E MASSAS FALIDAS DA COMARCA DE BELÉM

PROCEDIMENTO ADMINISTRATIVO PRELIMINAR DE PRESTAÇÃO DE CONTAS FINALÍSTICAS

PORTARIA Nº 333/2010-PAPPCF/PJFMF

O MINISTÉRIO PÚBLICO DO ESTADO DO PARÁ, ATRAVÉS DA PROMOTORIA DE JUSTIÇA DE FUNDAÇÕES E MASSAS FALIDAS COM FUNDAMENTO NAS DISPOSIÇÕES

CONSTITUCIONAIS LEGAIS;

CONSIDERANDO que o(a) ASSOC. RURAL DA PECUARIA DO PARA no ano-calendário de 2009 recebeu recursos públicos e privados que totalizaram a importância de R\$5.000,00 (CINCO MIL REAIS);

CONSIDERANDO que o Plano Geral de Atuação do Ministério Público do Estado do Pará, na área de direitos sociais fundamentais, implementa ações visando o combate à corrupção e à improbidade administrativa, na utilização dos recursos destinados ao terceiro setor sobretudo àqueles disponibilizados às fundações de direito privado e às entidades de interesse social ou assistencial;

CONSIDERANDO as funções institucionais do Ministério Público previstas nos artigos 127 e 129 da Constituição Federal, na Lei nº 8.625/93 (Lei Orgânica Nacional do Ministério Público), de 12 de fevereiro de 1993 e na Lei Complementar Estadual nº 057, de 06 de julho de 2006, (Lei Orgânica do Ministério Público do Estado do Pará);

CONSIDERANDO que cabe ao Ministério Público fiscalizar, através da Promotoria de Fundações e Massas Falidas da Comarca de Belém, as entidades sociais que tenham sede ou atuem no município de Belém, nos moldes dos artigos 127, caput, e 129, II, III, VI e IX da Constituição Federal; o artigo 55, IV, da Lei Complementar Estadual nº 57, de 06 de julho de 2006; os artigos 1º a 3º do Decreto-Lei nº 41, de 18 de novembro de 1966; o artigo 12 da Resolução nº 003/2000, de 17 de setembro de 2000;

CONSIDERANDO que o múnus ministerial abrange o exame de suas contas, a fiscalização do seu funcionamento, o controle da adequação da atividade da instituição a seus fins de legalidade e pertinência dos seus atos administrativos, podendo fiscalizar a aplicação dos recursos e promover tanto a anulação dos atos ilegais como a própria dissolução;

CONSIDERANDO que é função do Ministério Público promover procedimento administrativo de apuração finalística de contas bem como, se necessário, inquérito civil público para averiguar eventuais irregularidades nas fundações e demais entidades de interesse social sem fins lucrativos mormente naquelas que recebem recursos públicos ou privados que tem fins assistenciais ou de interesse social;

RESOLVE:

I) INSTAURAR procedimento administrativo preliminar para apuração finalística das contas da entidade de interesse social ASSOC. RURAL DA PECUARIA DO PARA relativa ao ano-calendário 2009;

II) AUTUAR a presente portaria, com seu registro em livro próprio da Promotoria de Fundações e Massas Falidas da Comarca de Belém;

III) PUBLICAR a presente portaria no Diário Oficial do Estado;

IV) JUNTAR aos autos cópias da ata de constituição e do Estatuto do(a) ASSOC. RURAL DA PECUARIA DO PARA

V) NOTIFICAR o(a) Sr(a). Responsável Legal do(a) ASSOC. RURAL DA PECUARIA DO PARA, a fim de apresentar, até o dia 31/07/2010, a prestação de contas do ano-calendário de 2009;

VI) NOMEAR, sob compromisso para secretariar os trabalhos, atuando neste procedimento preliminar de prestação de contas, o(a) Sr(a). Artur Eugenio Brito Maia, Auxiliar de Administração do Ministério Público do Estado do Pará;

Após, voltem-me conclusos para novas deliberações.

Belém, 15 de Junho de 2010.

CANDIDA DE JESUS RIBEIRO DO NASCIMENTO

Promotora de Justiça de Fundações e Massas Falidas, em exercício

PORTARIA Nº 334/2010-PAPPCF/PJFMF

NÚMERO DE PUBLICAÇÃO: 138298

PROMOTORIA DE JUSTIÇA DE FUNDAÇÕES E MASSAS FALIDAS DA COMARCA DE BELÉM

PROCEDIMENTO ADMINISTRATIVO PRELIMINAR DE

PRESTAÇÃO DE CONTAS FINALÍSTICAS

PORTARIA Nº 334/2010-PAPPCF/PJFMF

O MINISTÉRIO PÚBLICO DO ESTADO DO PARÁ, ATRAVÉS DA PROMOTORIA DE JUSTIÇA DE FUNDAÇÕES E MASSAS FALIDAS COM FUNDAMENTO NAS DISPOSIÇÕES

CONSTITUCIONAIS LEGAIS;

CONSIDERANDO que o Plano Geral de Atuação do Ministério Público do Estado do Pará, na área de direitos sociais fundamentais, implementa ações visando o combate à corrupção e à improbidade administrativa, na utilização dos recursos destinados ao terceiro setor sobretudo àqueles disponibilizados às fundações de direito privado e às entidades de interesse social ou assistencial;

CONSIDERANDO as funções institucionais do Ministério Público previstas nos artigos 127 e 129 da Constituição Federal, na Lei nº 8.625/93 (Lei Orgânica Nacional do Ministério Público), de 12 de fevereiro de 1993 e na Lei Complementar Estadual nº 057, de 06 de julho de 2006, (Lei Orgânica do Ministério Público do Estado do Pará);

CONSIDERANDO que cabe ao Ministério Público fiscalizar, através da Promotoria de Fundações e Massas Falidas da Comarca de Belém, as entidades sociais que tenham sede ou atuem no município de Belém, nos moldes dos artigos 127, caput, e 129, II, III, VI e IX da Constituição Federal; o artigo 55, IV, da Lei Complementar Estadual nº 57, de 06 de julho de 2006; os artigos 1º a 3º do Decreto-Lei nº 41, de 18 de novembro de 1966; o artigo 12 da Resolução nº 003/2000, de 17 de setembro de 2000;

CONSIDERANDO que o múnus ministerial abrange o exame de suas contas, a fiscalização do seu funcionamento, o controle da adequação da atividade da instituição a seus fins de legalidade e pertinência dos seus atos administrativos, podendo fiscalizar a aplicação dos recursos e promover tanto a anulação dos atos ilegais como a própria dissolução;

CONSIDERANDO que é função do Ministério Público promover procedimento administrativo de apuração finalística de contas bem como, se necessário, inquérito civil público para averiguar eventuais irregularidades nas fundações e demais entidades de interesse social sem fins lucrativos mormente naquelas que recebem recursos públicos ou privados que tem fins assistenciais ou de interesse social;

RESOLVE:

I) INSTAURAR procedimento administrativo preliminar para apuração finalística das contas da entidade de interesse social ASSOC. ULYSSES PEREIRA relativa ao ano-calendário 2009;

II) AUTUAR a presente portaria, com seu registro em livro próprio da Promotoria de Fundações e Massas Falidas da Comarca de Belém;

III) PUBLICAR a presente portaria no Diário Oficial do Estado;

IV) JUNTAR aos autos cópias da ata de constituição e do Estatuto do(a) ASSOC. ULYSSES PEREIRA

V) NOTIFICAR o(a) Sr(a). Responsável Legal do(a) ASSOC. ULYSSES PEREIRA, a fim de apresentar, até o dia 31/07/2010, a prestação de contas do ano-calendário de 2009;

VI) NOMEAR, sob compromisso para secretariar os trabalhos, atuando neste procedimento preliminar de prestação de contas, o(a) Sr(a). Raionilva Joana Lemos Pontes, Auxiliar de

Administração do Ministério Público do Estado do Pará;

Após, voltem-me conclusos para novas deliberações. Belém, 15 de Junho de 2010.

CANDIDA DE JESUS RIBEIRO DO NASCIMENTO

Promotora de Justiça de Fundações e Massas Falidas, em exercício

PORTARIA Nº 335/2010-PAPPCF/PJFMF

NÚMERO DE PUBLICAÇÃO: 138299

PROMOTORIA DE JUSTIÇA DE FUNDAÇÕES E MASSAS FALIDAS DA COMARCA DE BELÉM

PROCEDIMENTO ADMINISTRATIVO PRELIMINAR DE

PRESTAÇÃO DE CONTAS FINALÍSTICAS

PORTARIA Nº 335/2010-PAPPCF/PJFMF

O MINISTÉRIO PÚBLICO DO ESTADO DO PARÁ, ATRAVÉS DA PROMOTORIA DE JUSTIÇA DE FUNDAÇÕES E MASSAS FALIDAS COM FUNDAMENTO NAS DISPOSIÇÕES

CONSTITUCIONAIS LEGAIS;

CONSIDERANDO que o(a) CARITAS BRASILEIRA no ano-calendário de 2009 recebeu recursos públicos e privados que totalizaram a importância de R\$338.300,00 (TREZENTOS E TRINTA E OITO MIL E TREZENTOS REAIS);

CONSIDERANDO que o Plano Geral de Atuação do Ministério Público do Estado do Pará, na área de direitos sociais fundamentais, implementa ações visando o combate à corrupção e à improbidade administrativa, na utilização dos recursos destinados ao terceiro setor sobretudo àqueles disponibilizados às fundações de direito privado e às entidades de interesse social ou assistencial;

CONSIDERANDO as funções institucionais do Ministério Público previstas nos artigos 127 e 129 da Constituição Federal, na Lei nº 8.625/93 (Lei Orgânica Nacional do Ministério Público), de 12 de fevereiro de 1993 e na Lei Complementar Estadual nº 057, de 06 de julho de 2006, (Lei Orgânica do Ministério Público do Estado do Pará);

CONSIDERANDO que cabe ao Ministério Público fiscalizar, através da Promotoria de Fundações e Massas Falidas da Comarca de Belém, as entidades sociais que tenham sede ou atuem no município de Belém, nos moldes dos artigos 127, caput, e 129, II, III, VI e IX da Constituição Federal; o artigo 55, IV, da Lei Complementar Estadual nº 57, de 06 de julho de 2006; os artigos 1º a 3º do Decreto-Lei nº 41, de 18 de novembro de 1966; o artigo 12 da Resolução nº 003/2000, de 17 de setembro de 2000;

CONSIDERANDO que o múnus ministerial abrange o exame de suas contas, a fiscalização do seu funcionamento, o controle da adequação da atividade da instituição a seus fins de legalidade e pertinência dos seus atos administrativos, podendo fiscalizar a aplicação dos recursos e promover tanto a anulação dos atos ilegais como a própria dissolução;

CONSIDERANDO que é função do Ministério Público promover procedimento administrativo de apuração finalística de contas bem como, se necessário, inquérito civil público para averiguar eventuais irregularidades nas fundações e demais entidades de interesse social sem fins lucrativos mormente naquelas que recebem recursos públicos ou privados que tem fins assistenciais ou de interesse social;

RESOLVE:

I) INSTAURAR procedimento administrativo preliminar para apuração finalística das contas da entidade de interesse social CARITAS BRASILEIRA relativa ao ano-calendário 2009;

II) AUTUAR a presente portaria, com seu registro em livro próprio da Promotoria de Fundações e Massas Falidas da Comarca de Belém;

III) PUBLICAR a presente portaria no Diário Oficial do Estado;

IV) JUNTAR aos autos cópias da ata de constituição e do Estatuto do(a) CARITAS BRASILEIRA

V) NOTIFICAR o(a) Sr(a). Lindomar de Jesus de Sousa Silva, Responsável Legal do(a) CARITAS BRASILEIRA, a fim de apresentar, até o dia 31/07/2010, a prestação de contas do ano-calendário de 2009;

VI) NOMEAR, sob compromisso para secretariar os trabalhos, atuando neste procedimento preliminar de prestação de contas, o(a) Sr(a). Artur Eugenio Brito Maia, Auxiliar de Administração do Ministério Público do Estado do Pará;

Após, voltem-me conclusos para novas deliberações.

Belém, 15 de Junho de 2010.

CANDIDA DE JESUS RIBEIRO DO NASCIMENTO

Promotora de Justiça de Fundações e Massas Falidas, em exercício

PORTARIA Nº 322/2010-PAPPCF/PJFMF

NÚMERO DE PUBLICAÇÃO: 138177

PROMOTORIA DE JUSTIÇA DE FUNDAÇÕES E MASSAS FALIDAS DA COMARCA DE BELÉM

PROCEDIMENTO ADMINISTRATIVO PRELIMINAR DE

PRESTAÇÃO DE CONTAS FINALÍSTICAS

PORTARIA Nº 322/2010-PAPPCF/PJFMF

O MINISTÉRIO PÚBLICO DO ESTADO DO PARÁ, ATRAVÉS DA PROMOTORIA DE JUSTIÇA DE FUNDAÇÕES E MASSAS FALIDAS COM FUNDAMENTO NAS DISPOSIÇÕES

CONSTITUCIONAIS LEGAIS;

CONSIDERANDO que o(a) ASSOC. CARNAVALESCA BOLE-BOLE

no ano-calendário de 2009 recebeu recursos públicos e privados que totalizaram a importância de R\$35.000,00 (TRINTA E CINCO MIL REAIS);

CONSIDERANDO que o Plano Geral de Atuação do Ministério Público do Estado do Pará, na área de direitos sociais fundamentais, implementa ações visando o combate à corrupção e à improbidade administrativa, na utilização dos recursos destinados ao terceiro setor sobretudo àqueles disponibilizados às fundações de direito privado e às entidades de interesse social ou assistencial;

CONSIDERANDO as funções institucionais do Ministério Público previstas nos artigos 127 e 129 da Constituição Federal, na Lei nº 8.625/93 (Lei Orgânica Nacional do Ministério Público), de 12 de fevereiro de 1993 e na Lei Complementar Estadual nº 057, de 06 de julho de 2006, (Lei Orgânica do Ministério Público do Estado do Pará);

CONSIDERANDO que cabe ao Ministério Público fiscalizar, através da Promotoria de Fundações e Massas Falidas da Comarca de Belém, as entidades sociais que tenham sede ou atuem no município de Belém, nos moldes dos artigos 127, caput, e 129, II, III, VI e IX da Constituição Federal; o artigo 55, IV, da Lei Complementar Estadual nº 57, de 06 de julho de 2006; os artigos 1º a 3º do Decreto-Lei nº 41, de 18 de novembro de 1966; o artigo 12 da Resolução nº 003/2000, de 17 de setembro de 2000;

CONSIDERANDO que o múnus ministerial abrange o exame de suas contas, a fiscalização do seu funcionamento, o controle da adequação da atividade da instituição a seus fins de legalidade e pertinência dos seus atos administrativos, podendo fiscalizar a aplicação dos recursos e promover tanto a anulação dos atos ilegais como a própria dissolução;

CONSIDERANDO que é função do Ministério Público promover procedimento administrativo de apuração finalística de contas bem como, se necessário, inquérito civil público para averiguar eventuais irregularidades nas fundações e demais entidades de interesse social sem fins lucrativos mormente naquelas que recebem recursos públicos ou privados que tem fins assistenciais ou de interesse social;

RESOLVE:

I) INSTAURAR procedimento administrativo preliminar para apuração finalística das contas da entidade de interesse social ASSOC. CARNAVALESCA BOLE-BOLE relativa ao ano-calendário 2009;

II) AUTUAR a presente portaria, com seu registro em livro próprio da Promotoria de Fundações e Massas Falidas da Comarca de Belém;

III) PUBLICAR a presente portaria no Diário Oficial do Estado;

IV) JUNTAR aos autos cópias da ata de constituição e do Estatuto do(a) ASSOC. CARNAVALESCA BOLE-BOLE V) NOTIFICAR o(a) Sr(a). Responsável Legal do(a) ASSOC. CARNAVALESCA BOLE-BOLE, a fim de apresentar, até o dia 31/07/2010, a prestação de contas do ano-calendário de 2009;

VI) NOMEAR, sob compromisso para secretariar os trabalhos, atuando neste procedimento preliminar de prestação de contas, o(a) Sr(a). Raionilva Joana Lemos Pontes, Auxiliar de Administração do Ministério Público do Estado do Pará; Após, voltem-me conclusos para novas deliberações. Belém, 15 de Junho de 2010.

CANDIDA DE JESUS RIBEIRO DO NASCIMENTO

Promotora de Justiça de Fundações e Massas Falidas, em exercício

PORTARIA Nº 314/2010-PAPPCF/PJFMF

NÚMERO DE PUBLICAÇÃO: 138166

PROMOTORIA DE JUSTIÇA DE FUNDAÇÕES E MASSAS FALIDAS DA COMARCA DE BELÉM

PROCEDIMENTO ADMINISTRATIVO PRELIMINAR DE

PRESTAÇÃO DE CONTAS FINALÍSTICAS

PORTARIA Nº 314/2010-PAPPCF/PJFMF

O MINISTÉRIO PÚBLICO DO ESTADO DO PARÁ, ATRAVÉS DA PROMOTORIA DE JUSTIÇA DE FUNDAÇÕES E MASSAS FALIDAS COM FUNDAMENTO NAS DISPOSIÇÕES

CONSTITUCIONAIS LEGAIS;

CONSIDERANDO que o(a) ASSOC. BENEFICENTE DO GUAMA - ABAG no ano-calendário de 2009 recebeu recursos públicos e privados que totalizaram a importância de R\$71.000,00 (SETENTA E UM MIL REAIS);

CONSIDERANDO que o Plano Geral de Atuação do Ministério Público do Estado do Pará, na área de direitos sociais fundamentais, implementa ações visando o combate à corrupção e à improbidade administrativa, na utilização dos recursos destinados ao terceiro setor sobretudo àqueles disponibilizados às fundações de direito privado e às entidades de interesse social ou assistencial;

CONSIDERANDO as funções institucionais do Ministério Público previstas nos artigos 127 e 129 da Constituição Federal, na Lei nº 8.625/93 (Lei Orgânica Nacional do Ministério Público), de 12 de fevereiro de 1993 e na Lei Complementar Estadual nº 057, de 06 de julho de 2006, (Lei Orgânica do Ministério Público do Estado do Pará);

CONSIDERANDO que cabe ao Ministério Público fiscalizar, através da Promotoria de Fundações e Massas Falidas da Comarca de

Belém, as entidades sociais que tenham sede ou atuem no município de Belém, nos moldes dos artigos 127, caput, e 129, II, III, VI e IX da Constituição Federal; o artigo 55, IV, da Lei Complementar Estadual nº 57, de 06 de julho de 2006; os artigos 1º a 3º do Decreto-Lei nº 41, de 18 de novembro de 1966; o artigo 12 da Resolução nº 003/2000, de 17 de setembro de 2000;

CONSIDERANDO que o múnus ministerial abrange o exame de suas contas, a fiscalização do seu funcionamento, o controle da adequação da atividade da instituição a seus fins de legalidade e pertinência dos seus atos administrativos, podendo fiscalizar a aplicação dos recursos e promover tanto a anulação dos atos ilegais como a própria dissolução;

CONSIDERANDO que é função do Ministério Público promover procedimento administrativo de apuração finalística de contas bem como, se necessário, inquérito civil público para averiguar eventuais irregularidades nas fundações e demais entidades de interesse social sem fins lucrativos mormente naquelas que recebem recursos públicos ou privados que tem fins assistenciais ou de interesse social;

RESOLVE:

I) INSTAURAR procedimento administrativo preliminar para apuração finalística das contas da entidade de interesse social ASSOC. BENEFICENTE DO GUAMA - ABAG relativa ao ano-calendário 2009;

II) AUTUAR a presente portaria, com seu registro em livro próprio da Promotoria de Fundações e Massas Falidas da Comarca de Belém;

III) PUBLICAR a presente portaria no Diário Oficial do Estado;

IV) JUNTAR aos autos cópias da ata de constituição e do Estatuto do(a) ASSOC. BENEFICENTE DO GUAMA - ABAG

V) NOTIFICAR o(a) Sr(a). Responsável Legal do(a) ASSOC. BENEFICENTE DO GUAMA - ABAG, a fim de apresentar, até o dia 31/07/2010, a prestação de contas do ano-calendário de 2009;

VI) NOMEAR, sob compromisso para secretariar os trabalhos, atuando neste procedimento preliminar de prestação de contas, o(a) Sr(a). Raionilva Joana Lemos Pontes, Auxiliar de Administração do Ministério Público do Estado do Pará; Após, voltem-me conclusos para novas deliberações. Belém, 15 de Junho de 2010.

CANDIDA DE JESUS RIBEIRO DO NASCIMENTO

Promotora de Justiça de Fundações e Massas Falidas, em exercício

PORTARIA Nº 315/2010-PAPPCF/PJFMF

NÚMERO DE PUBLICAÇÃO: 138167

PROMOTORIA DE JUSTIÇA DE FUNDAÇÕES E MASSAS FALIDAS DA COMARCA DE BELÉM

PROCEDIMENTO ADMINISTRATIVO PRELIMINAR DE

PRESTAÇÃO DE CONTAS FINALÍSTICAS

PORTARIA Nº 315/2010-PAPPCF/PJFMF

O MINISTÉRIO PÚBLICO DO ESTADO DO PARÁ, ATRAVÉS DA PROMOTORIA DE JUSTIÇA DE FUNDAÇÕES E MASSAS FALIDAS COM FUNDAMENTO NAS DISPOSIÇÕES

CONSTITUCIONAIS LEGAIS;

CONSIDERANDO que o(a) ASSOC. BENEFICENTE INTEGRAL DE BELEM no ano-calendário de 2009 recebeu recursos públicos e privados que totalizaram a importância de R\$35.000,00 (TRINTA E CINCO MIL REAIS);

CONSIDERANDO que o Plano Geral de Atuação do Ministério Público do Estado do Pará, na área de direitos sociais fundamentais, implementa ações visando o combate à corrupção e à improbidade administrativa, na utilização dos recursos destinados ao terceiro setor sobretudo àqueles disponibilizados às fundações de direito privado e às entidades de interesse social ou assistencial;

CONSIDERANDO as funções institucionais do Ministério Público previstas nos artigos 127 e 129 da Constituição Federal, na Lei nº 8.625/93 (Lei Orgânica Nacional do Ministério Público), de 12 de fevereiro de 1993 e na Lei Complementar Estadual nº 057, de 06 de julho de 2006, (Lei Orgânica do Ministério Público do Estado do Pará);

CONSIDERANDO que cabe ao Ministério Público fiscalizar, através da Promotoria de Fundações e Massas Falidas da Comarca de Belém, as entidades sociais que tenham sede ou atuem no município de Belém, nos moldes dos artigos 127, caput, e 129, II, III, VI e IX da Constituição Federal; o artigo 55, IV, da Lei Complementar Estadual nº 57, de 06 de julho de 2006; os artigos 1º a 3º do Decreto-Lei nº 41, de 18 de novembro de 1966; o artigo 12 da Resolução nº 003/2000, de 17 de setembro de 2000;

CONSIDERANDO que o múnus ministerial abrange o exame de suas contas, a fiscalização do seu funcionamento, o controle da adequação da atividade da instituição a seus fins de legalidade e pertinência dos seus atos administrativos, podendo fiscalizar a aplicação dos recursos e promover tanto a anulação dos atos ilegais como a própria dissolução;

CONSIDERANDO que é função do Ministério Público promover procedimento administrativo de apuração finalística de contas bem como, se necessário, inquérito civil público para averiguar eventuais irregularidades nas fundações e demais entidades de interesse social sem fins lucrativos mormente naquelas que

recebem recursos públicos ou privados que tem fins assistenciais ou de interesse social;

RESOLVE:

I) INSTAURAR procedimento administrativo preliminar para apuração finalística das contas da entidade de interesse social ASSOC. BENEFICENTE INTEGRAL DE BELEM relativa ao ano-calendário 2009;

II) AUTUAR a presente portaria, com seu registro em livro próprio da Promotoria de Fundações e Massas Falidas da Comarca de Belém;

III) PUBLICAR a presente portaria no Diário Oficial do Estado;

IV) JUNTAR aos autos cópias da ata de constituição e do Estatuto do(a) ASSOC. BENEFICENTE INTEGRAL DE BELEM

V) NOTIFICAR o(a) Sr(a). Responsável Legal do(a) ASSOC. BENEFICENTE INTEGRAL DE BELEM, a fim de apresentar, até o dia 31/07/2010, a prestação de contas do ano-calendário de 2009;

VI) NOMEAR, sob compromisso para secretariar os trabalhos, atuando neste procedimento preliminar de prestação de contas, o(a) Sr(a). Artur Eugenio Brito Maia, Auxiliar de Administração do Ministério Público do Estado do Pará;

Após, voltem-me conclusos para novas deliberações.

Belém, 15 de Junho de 2010.

CANDIDA DE JESUS RIBEIRO DO NASCIMENTO

Promotora de Justiça de Fundações e Massas Falidas, em exercício

PORTARIA Nº 316/2010-PAPPCF/PJFMF

NÚMERO DE PUBLICAÇÃO: 138168

PROMOTORIA DE JUSTIÇA DE FUNDAÇÕES E MASSAS FALIDAS DA COMARCA DE BELÉM

PROCEDIMENTO ADMINISTRATIVO PRELIMINAR DE

PRESTAÇÃO DE CONTAS FINALÍSTICAS

PORTARIA Nº 316/2010-PAPPCF/PJFMF

O MINISTÉRIO PÚBLICO DO ESTADO DO PARÁ, ATRAVÉS

DA PROMOTORIA DE JUSTIÇA DE FUNDAÇÕES E MASSAS

FALIDAS COM FUNDAMENTO NAS DISPOSIÇÕES

CONSTITUCIONAIS LEGAIS;

CONSIDERANDO que o(a) ASSOC. CARNAVALESCA A GRANDE FAMILIA, por força do seu estatuto é uma entidade de interesse social que apresenta em suas finalidades estatutárias objetivos de natureza social circunscritos à 'nn';

CONSIDERANDO que o(a) ASSOC. CARNAVALESCA A GRANDE FAMILIA no ano-calendário de 2009 recebeu recursos públicos e privados que totalizaram a importância de R\$15.000,00 (QUINZE MIL REAIS);

CONSIDERANDO que o Plano Geral de Atuação do Ministério Público do Estado do Pará, na área de direitos sociais fundamentais, implementa ações visando o combate à corrupção e à improbidade administrativa, na utilização dos recursos destinados ao terceiro setor sobretudo àqueles disponibilizados às fundações de direito privado e às entidades de interesse social ou assistencial;

CONSIDERANDO as funções institucionais do Ministério Público previstas nos artigos 127 e 129 da Constituição Federal, na Lei nº 8.625/93 (Lei Orgânica Nacional do Ministério Público), de 12 de fevereiro de 1993 e na Lei Complementar Estadual nº 057, de 06 de julho de 2006, (Lei Orgânica do Ministério Público do Estado do Pará);

CONSIDERANDO que cabe ao Ministério Público fiscalizar, através da Promotoria de Fundações e Massas Falidas da Comarca de Belém, as entidades sociais que tenham sede ou atuem no município de Belém, nos moldes dos artigos 127, caput, e 129, II, III, VI e IX da Constituição Federal; o artigo 55, IV, da Lei Complementar Estadual nº 57, de 06 de julho de 2006; os artigos 1º a 3º do Decreto-Lei nº 41, de 18 de novembro de 1966; o artigo 12 da Resolução nº 003/2000, de 17 de setembro de 2000;

CONSIDERANDO que o múnus ministerial abrange o exame de suas contas, a fiscalização do seu funcionamento, o controle da adequação da atividade da instituição a seus fins de legalidade e pertinência dos seus atos administrativos, podendo fiscalizar a aplicação dos recursos e promover tanto a anulação dos atos ilegais como a própria dissolução;

CONSIDERANDO que é função do Ministério Público promover procedimento administrativo de apuração finalística de contas bem como, se necessário, inquérito civil público para averiguar eventuais irregularidades nas fundações e demais entidades de interesse social sem fins lucrativos mormente naquelas que recebem recursos públicos ou privados que tem fins assistenciais ou de interesse social;

RESOLVE:

I) INSTAURAR procedimento administrativo preliminar para apuração finalística das contas da entidade de interesse social ASSOC. CARNAVALESCA A GRANDE FAMILIA relativa ao ano-calendário 2009;

II) AUTUAR a presente portaria, com seu registro em livro próprio da Promotoria de Fundações e Massas Falidas da Comarca de Belém;

III) PUBLICAR a presente portaria no Diário Oficial do Estado;

IV) JUNTAR aos autos cópias da ata de constituição e do Estatuto do(a) ASSOC. CARNAVALESCA A GRANDE FAMILIA

V) NOTIFICAR o(a) Sr(a). Responsável Legal do(a) ASSOC.

CARNAVALESCA A GRANDE FAMILIA, a fim de apresentar, até o dia 31/07/2010, a prestação de contas do ano-calendário de 2009;

VI) NOMEAR, sob compromisso para secretariar os trabalhos, atuando neste procedimento preliminar de prestação de contas, o(a) Sr(a). Raionilva Joana Lemos Pontes, Auxiliar de Administração do Ministério Público do Estado do Pará;

Após, voltem-me conclusos para novas deliberações.

Belém, 15 de Junho de 2010.

CANDIDA DE JESUS RIBEIRO DO NASCIMENTO

Promotora de Justiça de Fundações e Massas Falidas, em exercício

PORTARIA Nº 317/2010-PAPPCF/PJFMF

NÚMERO DE PUBLICAÇÃO: 138169

PROMOTORIA DE JUSTIÇA DE FUNDAÇÕES E MASSAS FALIDAS DA COMARCA DE BELÉM

PROCEDIMENTO ADMINISTRATIVO PRELIMINAR DE

PRESTAÇÃO DE CONTAS FINALÍSTICAS

PORTARIA Nº 317/2010-PAPPCF/PJFMF

O MINISTÉRIO PÚBLICO DO ESTADO DO PARÁ, ATRAVÉS

DA PROMOTORIA DE JUSTIÇA DE FUNDAÇÕES E MASSAS

FALIDAS COM FUNDAMENTO NAS DISPOSIÇÕES

CONSTITUCIONAIS LEGAIS;

CONSIDERANDO que o Plano Geral de Atuação do Ministério Público do Estado do Pará, na área de direitos sociais fundamentais, implementa ações visando o combate à corrupção e à improbidade administrativa, na utilização dos recursos destinados ao terceiro setor sobretudo àqueles disponibilizados às fundações de direito privado e às entidades de interesse social ou assistencial;

CONSIDERANDO as funções institucionais do Ministério Público previstas nos artigos 127 e 129 da Constituição Federal, na Lei nº 8.625/93 (Lei Orgânica Nacional do Ministério Público), de 12 de fevereiro de 1993 e na Lei Complementar Estadual nº 057, de 06 de julho de 2006, (Lei Orgânica do Ministério Público do Estado do Pará);

CONSIDERANDO que cabe ao Ministério Público fiscalizar, através da Promotoria de Fundações e Massas Falidas da Comarca de Belém, as entidades sociais que tenham sede ou atuem no município de Belém, nos moldes dos artigos 127, caput, e 129, II, III, VI e IX da Constituição Federal; o artigo 55, IV, da Lei Complementar Estadual nº 57, de 06 de julho de 2006; os artigos 1º a 3º do Decreto-Lei nº 41, de 18 de novembro de 1966; o artigo 12 da Resolução nº 003/2000, de 17 de setembro de 2000;

CONSIDERANDO que o múnus ministerial abrange o exame de suas contas, a fiscalização do seu funcionamento, o controle da adequação da atividade da instituição a seus fins de legalidade e pertinência dos seus atos administrativos, podendo fiscalizar a aplicação dos recursos e promover tanto a anulação dos atos ilegais como a própria dissolução;

CONSIDERANDO que é função do Ministério Público promover procedimento administrativo de apuração finalística de contas bem como, se necessário, inquérito civil público para averiguar eventuais irregularidades nas fundações e demais entidades de interesse social sem fins lucrativos mormente naquelas que recebem recursos públicos ou privados que tem fins assistenciais ou de interesse social;

RESOLVE:

I) INSTAURAR procedimento administrativo preliminar para apuração finalística das contas da entidade de interesse social ASSOC. DOS APOSENT. DO SIND. DOS ARRUM. DO EST.PA relativa ao ano-calendário 2009;

II) AUTUAR a presente portaria, com seu registro em livro próprio da Promotoria de Fundações e Massas Falidas da Comarca de Belém;

III) PUBLICAR a presente portaria no Diário Oficial do Estado;

IV) JUNTAR aos autos cópias da ata de constituição e do Estatuto do(a) ASSOC. DOS APOSENT. DO SIND. DOS ARRUM. DO EST.PA

V) NOTIFICAR o(a) Sr(a). Responsável Legal do(a) ASSOC. DOS APOSENT. DO SIND. DOS ARRUM. DO EST.PA, a fim de

apresentar, até o dia 31/07/2010, a prestação de contas do ano-calendário de 2009;

VI) NOMEAR, sob compromisso para secretariar os trabalhos, atuando neste procedimento preliminar de prestação de contas, o(a) Sr(a). Artur Eugenio Brito Maia, Auxiliar de Administração do Ministério Público do Estado do Pará;

Após, voltem-me conclusos para novas deliberações.

Belém, 15 de Junho de 2010.

CANDIDA DE JESUS RIBEIRO DO NASCIMENTO

Promotora de Justiça de Fundações e Massas Falidas, em exercício

PORTARIA Nº 312/2010-PAPPCF/PJFMF

NÚMERO DE PUBLICAÇÃO: 138163

PROMOTORIA DE JUSTIÇA DE FUNDAÇÕES E MASSAS FALIDAS DA COMARCA DE BELÉM

PROCEDIMENTO ADMINISTRATIVO PRELIMINAR DE

PRESTAÇÃO DE CONTAS FINALÍSTICAS

PORTARIA Nº 312/2010-PAPPCF/PJFMF

O MINISTÉRIO PÚBLICO DO ESTADO DO PARÁ, através da

PROMOTORIA DE JUSTIÇA de Fundações e Massas Falidas com

fundamento nas disposições constitucionais legais;

CONSIDERANDO que o(a) ASSOC. CARNAVALESCA CACARECO no ano-calendário de 2009 recebeu recursos públicos e privados que totalizaram a importância de R\$50.000,00 (CINQUENTA MIL REAIS);

CONSIDERANDO que o Plano Geral de Atuação do Ministério Público do Estado do Pará, na área de direitos sociais fundamentais, implementa ações visando o combate à corrupção e à improbidade administrativa, na utilização dos recursos destinados ao terceiro setor sobretudo àqueles disponibilizados às fundações de direito privado e às entidades de interesse social ou assistencial;

CONSIDERANDO as funções institucionais do Ministério Público previstas nos artigos 127 e 129 da Constituição Federal, na Lei nº 8.625/93 (Lei Orgânica Nacional do Ministério Público), de 12 de fevereiro de 1993 e na Lei Complementar Estadual nº 057, de 06 de julho de 2006, (Lei Orgânica do Ministério Público do Estado do Pará);

CONSIDERANDO que cabe ao Ministério Público fiscalizar, através da Promotoria de Fundações e Massas Falidas da Comarca de Belém, as entidades sociais que tenham sede ou atuem no município de Belém, nos moldes dos artigos 127, caput, e 129, II, III, VI e IX da Constituição Federal; o artigo 55, IV, da Lei Complementar Estadual nº 57, de 06 de julho de 2006; os artigos 1º a 3º do Decreto-Lei nº 41, de 18 de novembro de 1966; o artigo 12 da Resolução nº 003/2000, de 17 de setembro de 2000;

CONSIDERANDO que o múnus ministerial abrange o exame de suas contas, a fiscalização do seu funcionamento, o controle da adequação da atividade da instituição a seus fins de legalidade e pertinência dos seus atos administrativos, podendo fiscalizar a aplicação dos recursos e promover tanto a anulação dos atos ilegais como a própria dissolução;

CONSIDERANDO que é função do Ministério Público promover procedimento administrativo de apuração finalística de contas bem como, se necessário, inquérito civil público para averiguar eventuais irregularidades nas fundações e demais entidades de interesse social sem fins lucrativos mormente naquelas que recebem recursos públicos ou privados que tem fins assistenciais ou de interesse social;

RESOLVE:

I) INSTAURAR procedimento administrativo preliminar para apuração finalística das contas da entidade de interesse social ASSOC. CARNAVALESCA CACARECO relativa ao ano-calendário 2009;

II) AUTUAR a presente portaria, com seu registro em livro próprio da Promotoria de Fundações e Massas Falidas da Comarca de Belém;

III) PUBLICAR a presente portaria no Diário Oficial do Estado;

IV) JUNTAR aos autos cópias da ata de constituição e do Estatuto do(a) ASSOC. CARNAVALESCA CACARECO

V) NOTIFICAR o(a) Sr(a). Responsável Legal do(a) ASSOC. CARNAVALESCA CACARECO, a fim de apresentar, até o dia 31/07/2010, a prestação de contas do ano-calendário de 2009;

VI) NOMEAR, sob compromisso para secretariar os trabalhos, atuando neste procedimento preliminar de prestação de contas, o(a) Sr(a). Raionilva Joana Lemos Pontes, Auxiliar de Administração do Ministério Público do Estado do Pará;

Após, voltem-me conclusos para novas deliberações.

Belém, 15 de Junho de 2010.

CANDIDA DE JESUS RIBEIRO DO NASCIMENTO

Promotora de Justiça de Fundações e Massas Falidas, em exercício

PORTARIA Nº 328/2010-PAPPCF/PJFMF

NÚMERO DE PUBLICAÇÃO: 138191

PROMOTORIA DE JUSTIÇA DE FUNDAÇÕES E MASSAS

FALIDAS DA COMARCA DE BELÉM

PROCEDIMENTO ADMINISTRATIVO PRELIMINAR DE

PRESTAÇÃO DE CONTAS FINALÍSTICAS

PORTARIA Nº 328/2010-PAPPCF/PJFMF

O MINISTÉRIO PÚBLICO DO ESTADO DO PARÁ, através da

PROMOTORIA DE JUSTIÇA de Fundações e Massas Falidas com

fundamento nas disposições constitucionais legais;

CONSIDERANDO que o Plano Geral de Atuação do Ministério Público do Estado do Pará, na área de direitos sociais fundamentais, implementa ações visando o combate à corrupção e à improbidade administrativa, na utilização dos recursos destinados ao terceiro setor sobretudo àqueles disponibilizados às fundações de direito privado e às entidades de interesse social ou assistencial;

CONSIDERANDO as funções institucionais do Ministério Público previstas nos artigos 127 e 129 da Constituição Federal, na Lei nº 8.625/93 (Lei Orgânica Nacional do Ministério Público), de 12 de fevereiro de 1993 e na Lei Complementar Estadual nº 057, de 06 de julho de 2006, (Lei Orgânica do Ministério Público do Estado do Pará);

CONSIDERANDO que cabe ao Ministério Público fiscalizar, através da Promotoria de Fundações e Massas Falidas da Comarca de Belém, as entidades sociais que tenham sede ou atuem no município de Belém, nos moldes dos artigos 127, caput, e 129, II, III, VI e IX da Constituição Federal; o artigo 55, IV, da Lei

Complementar Estadual nº 57, de 06 de julho de 2006; os artigos 1º a 3º do Decreto-Lei nº 41, de 18 de novembro de 1966; o artigo 12 da Resolução nº 003/2000, de 17 de setembro de 2000; CONSIDERANDO que o múnus ministerial abrange o exame de suas contas, a fiscalização do seu funcionamento, o controle da adequação da atividade da instituição a seus fins de legalidade e pertinência dos seus atos administrativos, podendo fiscalizar a aplicação dos recursos e promover tanto a anulação dos atos ilegais como a própria dissolução;

CONSIDERANDO que é função do Ministério Público promover procedimento administrativo de apuração finalística de contas bem como, se necessário, inquérito civil público para averiguar eventuais irregularidades nas fundações e demais entidades de interesse social sem fins lucrativos mormente naquelas que recebem recursos públicos ou privados que tem fins assistenciais ou de interesse social;

RESOLVE:

I) INSTAURAR procedimento administrativo preliminar para apuração finalística das contas da entidade de interesse social ASSOC. DOS GRUPOS DE FOLCLORE DE BELEM relativa ao ano-calendário 2009;

II) AUTUAR a presente portaria, com seu registro em livro próprio da Promotoria de Fundações e Massas Falidas da Comarca de Belém;

III) PUBLICAR a presente portaria no Diário Oficial do Estado;

IV) JUNTAR aos autos cópias da ata de constituição e do Estatuto do(a) ASSOC. DOS GRUPOS DE FOLCLORE DE BELEM

V) NOTIFICAR o(a) Sr(a). Responsável Legal do(a) ASSOC. DOS GRUPOS DE FOLCLORE DE BELEM, a fim de apresentar, até o dia 31/07/2010, a prestação de contas do ano-calendário de 2009;

VI) NOMEAR, sob compromisso para secretariar os trabalhos, atuando neste procedimento preliminar de prestação de contas, o(a) Sr(a). Raionilva Joana Lemos Pontes, Auxiliar de Administração do Ministério Público do Estado do Pará; Após, voltem-me conclusos para novas deliberações. Belém, 15 de Junho de 2010.

CANDIDA DE JESUS RIBEIRO DO NASCIMENTO

Promotora de Justiça de Fundações e Massas Falidas, em exercício

PORTARIA Nº 329/2010-PAPPCF/PJFMF

NÚMERO DE PUBLICAÇÃO: 138192

PROMOTORIA DE JUSTIÇA DE FUNDAÇÕES E MASSAS FALIDAS DA COMARCA DE BELÉM

PROCEDIMENTO ADMINISTRATIVO PRELIMINAR DE PRESTAÇÃO DE CONTAS FINALÍSTICAS

PORTARIA Nº 329/2010-PAPPCF/PJFMF

O MINISTÉRIO PÚBLICO DO ESTADO DO PARÁ, através da PROMOTORIA DE JUSTIÇA de Fundações e Massas Falidas com fundamento nas disposições constitucionais legais;

CONSIDERANDO que o Plano Geral de Atuação do Ministério Público do Estado do Pará, na área de direitos sociais fundamentais, implementa ações visando o combate à corrupção e à improbidade administrativa, na utilização dos recursos destinados ao terceiro setor sobretudo àqueles disponibilizados às fundações de direito privado e às entidades de interesse social ou assistencial;

CONSIDERANDO as funções institucionais do Ministério Público previstas nos artigos 127 e 129 da Constituição Federal, na Lei nº 8.625/93 (Lei Orgânica Nacional do Ministério Público), de 12 de fevereiro de 1993 e na Lei Complementar Estadual nº 057, de 06 de julho de 2006, (Lei Orgânica do Ministério Público do Estado do Pará);

CONSIDERANDO que cabe ao Ministério Público fiscalizar, através da Promotoria de Fundações e Massas Falidas da Comarca de Belém, as entidades sociais que tenham sede ou atuem no município de Belém, nos moldes dos artigos 127, caput, e 129, II, III, VI e IX da Constituição Federal; o artigo 55, IV, da Lei Complementar Estadual nº 57, de 06 de julho de 2006; os artigos 1º a 3º do Decreto-Lei nº 41, de 18 de novembro de 1966; o artigo 12 da Resolução nº 003/2000, de 17 de setembro de 2000;

CONSIDERANDO que o múnus ministerial abrange o exame de suas contas, a fiscalização do seu funcionamento, o controle da adequação da atividade da instituição a seus fins de legalidade e pertinência dos seus atos administrativos, podendo fiscalizar a aplicação dos recursos e promover tanto a anulação dos atos ilegais como a própria dissolução;

CONSIDERANDO que é função do Ministério Público promover procedimento administrativo de apuração finalística de contas bem como, se necessário, inquérito civil público para averiguar eventuais irregularidades nas fundações e demais entidades de interesse social sem fins lucrativos mormente naquelas que recebem recursos públicos ou privados que tem fins assistenciais ou de interesse social;

RESOLVE:

I) INSTAURAR procedimento administrativo preliminar para apuração finalística das contas da entidade de interesse social ASSOC. NAUTICA NAVEGAR relativa ao ano-calendário 2009;

II) AUTUAR a presente portaria, com seu registro em livro próprio da Promotoria de Fundações e Massas Falidas da Comarca de Belém;

III) PUBLICAR a presente portaria no Diário Oficial do Estado;

IV) JUNTAR aos autos cópias da ata de constituição e do Estatuto do(a) ASSOC. NAUTICA NAVEGAR

V) NOTIFICAR o(a) Sr(a). Responsável Legal do(a) ASSOC. NAUTICA NAVEGAR, a fim de apresentar, até o dia 31/07/2010, a prestação de contas do ano-calendário de 2009;

VI) NOMEAR, sob compromisso para secretariar os trabalhos, atuando neste procedimento preliminar de prestação de contas, o(a) Sr(a). Artur Eugenio Brito Maia, Auxiliar de Administração do Ministério Público do Estado do Pará;

Após, voltem-me conclusos para novas deliberações.

Belém, 15 de Junho de 2010.

CANDIDA DE JESUS RIBEIRO DO NASCIMENTO

Promotora de Justiça de Fundações e Massas Falidas, em exercício

PORTARIA Nº 330/2010-PAPPCF/PJFMF

NÚMERO DE PUBLICAÇÃO: 138193

PROMOTORIA DE JUSTIÇA DE FUNDAÇÕES E MASSAS FALIDAS DA COMARCA DE BELÉM

PROCEDIMENTO ADMINISTRATIVO PRELIMINAR DE PRESTAÇÃO DE CONTAS FINALÍSTICAS

PORTARIA Nº 330/2010-PAPPCF/PJFMF

O MINISTÉRIO PÚBLICO DO ESTADO DO PARÁ, através da PROMOTORIA DE JUSTIÇA de Fundações e Massas Falidas com fundamento nas disposições constitucionais legais;

CONSIDERANDO que o Plano Geral de Atuação do Ministério Público do Estado do Pará, na área de direitos sociais fundamentais, implementa ações visando o combate à corrupção e à improbidade administrativa, na utilização dos recursos destinados ao terceiro setor sobretudo àqueles disponibilizados às fundações de direito privado e às entidades de interesse social ou assistencial;

CONSIDERANDO as funções institucionais do Ministério Público previstas nos artigos 127 e 129 da Constituição Federal, na Lei nº 8.625/93 (Lei Orgânica Nacional do Ministério Público), de 12 de fevereiro de 1993 e na Lei Complementar Estadual nº 057, de 06 de julho de 2006, (Lei Orgânica do Ministério Público do Estado do Pará);

CONSIDERANDO que cabe ao Ministério Público fiscalizar, através da Promotoria de Fundações e Massas Falidas da Comarca de Belém, as entidades sociais que tenham sede ou atuem no município de Belém, nos moldes dos artigos 127, caput, e 129, II, III, VI e IX da Constituição Federal; o artigo 55, IV, da Lei Complementar Estadual nº 57, de 06 de julho de 2006; os artigos 1º a 3º do Decreto-Lei nº 41, de 18 de novembro de 1966; o artigo 12 da Resolução nº 003/2000, de 17 de setembro de 2000;

CONSIDERANDO que o múnus ministerial abrange o exame de suas contas, a fiscalização do seu funcionamento, o controle da adequação da atividade da instituição a seus fins de legalidade e pertinência dos seus atos administrativos, podendo fiscalizar a aplicação dos recursos e promover tanto a anulação dos atos ilegais como a própria dissolução;

CONSIDERANDO que é função do Ministério Público promover procedimento administrativo de apuração finalística de contas bem como, se necessário, inquérito civil público para averiguar eventuais irregularidades nas fundações e demais entidades de interesse social sem fins lucrativos mormente naquelas que recebem recursos públicos ou privados que tem fins assistenciais ou de interesse social;

RESOLVE:

I) INSTAURAR procedimento administrativo preliminar para apuração finalística das contas da entidade de interesse social ASSOC. PARAENSE DE PRESERVAÇÃO DO VERDE relativa ao ano-calendário 2009;

II) AUTUAR a presente portaria, com seu registro em livro próprio da Promotoria de Fundações e Massas Falidas da Comarca de Belém;

III) PUBLICAR a presente portaria no Diário Oficial do Estado;

IV) JUNTAR aos autos cópias da ata de constituição e do Estatuto do(a) ASSOC. PARAENSE DE PRESERVAÇÃO DO VERDE

V) NOTIFICAR o(a) Sr(a). Responsável Legal do(a) ASSOC. PARAENSE DE PRESERVAÇÃO DO VERDE, a fim de apresentar, até o dia 31/07/2010, a prestação de contas do ano-calendário de 2009;

VI) NOMEAR, sob compromisso para secretariar os trabalhos, atuando neste procedimento preliminar de prestação de contas, o(a) Sr(a). Raionilva Joana Lemos Pontes, Auxiliar de Administração do Ministério Público do Estado do Pará; Após, voltem-me conclusos para novas deliberações. Belém, 15 de Junho de 2010.

CANDIDA DE JESUS RIBEIRO DO NASCIMENTO

Promotora de Justiça de Fundações e Massas Falidas, em exercício

PORTARIA Nº 331/2010-PAPPCF/PJFMF

NÚMERO DE PUBLICAÇÃO: 138197

PROMOTORIA DE JUSTIÇA DE FUNDAÇÕES E MASSAS FALIDAS DA COMARCA DE BELÉM

PROCEDIMENTO ADMINISTRATIVO PRELIMINAR DE PRESTAÇÃO DE CONTAS FINALÍSTICAS

PORTARIA Nº 331/2010-PAPPCF/PJFMF

O MINISTÉRIO PÚBLICO DO ESTADO DO PARÁ, através da PROMOTORIA DE JUSTIÇA de Fundações e Massas Falidas com

fundamento nas disposições constitucionais legais; CONSIDERANDO que o Plano Geral de Atuação do Ministério Público do Estado do Pará, na área de direitos sociais fundamentais, implementa ações visando o combate à corrupção e à improbidade administrativa, na utilização dos recursos destinados ao terceiro setor sobretudo àqueles disponibilizados às fundações de direito privado e às entidades de interesse social ou assistencial;

CONSIDERANDO as funções institucionais do Ministério Público previstas nos artigos 127 e 129 da Constituição Federal, na Lei nº 8.625/93 (Lei Orgânica Nacional do Ministério Público), de 12 de fevereiro de 1993 e na Lei Complementar Estadual nº 057, de 06 de julho de 2006, (Lei Orgânica do Ministério Público do Estado do Pará);

CONSIDERANDO que cabe ao Ministério Público fiscalizar, através da Promotoria de Fundações e Massas Falidas da Comarca de Belém, as entidades sociais que tenham sede ou atuem no município de Belém, nos moldes dos artigos 127, caput, e 129, II, III, VI e IX da Constituição Federal; o artigo 55, IV, da Lei Complementar Estadual nº 57, de 06 de julho de 2006; os artigos 1º a 3º do Decreto-Lei nº 41, de 18 de novembro de 1966; o artigo 12 da Resolução nº 003/2000, de 17 de setembro de 2000;

CONSIDERANDO que o múnus ministerial abrange o exame de suas contas, a fiscalização do seu funcionamento, o controle da adequação da atividade da instituição a seus fins de legalidade e pertinência dos seus atos administrativos, podendo fiscalizar a aplicação dos recursos e promover tanto a anulação dos atos ilegais como a própria dissolução;

CONSIDERANDO que é função do Ministério Público promover procedimento administrativo de apuração finalística de contas bem como, se necessário, inquérito civil público para averiguar eventuais irregularidades nas fundações e demais entidades de interesse social sem fins lucrativos mormente naquelas que recebem recursos públicos ou privados que tem fins assistenciais ou de interesse social;

RESOLVE:

I) INSTAURAR procedimento administrativo preliminar para apuração finalística das contas da entidade de interesse social ASSOC. PARAENSE DOS AMIGOS DO FIGADO relativa ao ano-calendário 2009;

II) AUTUAR a presente portaria, com seu registro em livro próprio da Promotoria de Fundações e Massas Falidas da Comarca de Belém;

III) PUBLICAR a presente portaria no Diário Oficial do Estado;

IV) JUNTAR aos autos cópias da ata de constituição e do Estatuto do(a) ASSOC. PARAENSE DOS AMIGOS DO FIGADO

V) NOTIFICAR o(a) Sr(a). Responsável Legal do(a) ASSOC. PARAENSE DOS AMIGOS DO FIGADO, a fim de apresentar, até o dia 31/07/2010, a prestação de contas do ano-calendário de 2009;

VI) NOMEAR, sob compromisso para secretariar os trabalhos, atuando neste procedimento preliminar de prestação de contas, o(a) Sr(a). Artur Eugenio Brito Maia, Auxiliar de Administração do Ministério Público do Estado do Pará; Após, voltem-me conclusos para novas deliberações. Belém, 15 de Junho de 2010.

CANDIDA DE JESUS RIBEIRO DO NASCIMENTO

Promotora de Justiça de Fundações e Massas Falidas, em exercício

PORTARIA Nº 332/2010-PAPPCF/PJFMF

NÚMERO DE PUBLICAÇÃO: 138198

PROMOTORIA DE JUSTIÇA DE FUNDAÇÕES E MASSAS FALIDAS DA COMARCA DE BELÉM

PROCEDIMENTO ADMINISTRATIVO PRELIMINAR DE PRESTAÇÃO DE CONTAS FINALÍSTICAS

PORTARIA Nº 332/2010-PAPPCF/PJFMF

O MINISTÉRIO PÚBLICO DO ESTADO DO PARÁ, através da PROMOTORIA DE JUSTIÇA de Fundações e Massas Falidas com fundamento nas disposições constitucionais legais;

CONSIDERANDO que o(a) ASSOC. RECREATIVA BENF. CARNAVALESCA no ano-calendário de 2009 recebeu recursos públicos e privados que totalizaram a importância de R\$8.000,00 (OITO MIL REAIS);

CONSIDERANDO que o Plano Geral de Atuação do Ministério Público do Estado do Pará, na área de direitos sociais fundamentais, implementa ações visando o combate à corrupção e à improbidade administrativa, na utilização dos recursos destinados ao terceiro setor sobretudo àqueles disponibilizados às fundações de direito privado e às entidades de interesse social ou assistencial;

CONSIDERANDO as funções institucionais do Ministério Público previstas nos artigos 127 e 129 da Constituição Federal, na Lei nº 8.625/93 (Lei Orgânica Nacional do Ministério Público), de 12 de fevereiro de 1993 e na Lei Complementar Estadual nº 057, de 06 de julho de 2006, (Lei Orgânica do Ministério Público do Estado do Pará);

CONSIDERANDO que cabe ao Ministério Público fiscalizar, através da Promotoria de Fundações e Massas Falidas da Comarca de Belém, as entidades sociais que tenham sede ou atuem no município de Belém, nos moldes dos artigos 127, caput, e 129,

II, III, VI e IX da Constituição Federal; o artigo 55, IV, da Lei Complementar Estadual nº 57, de 06 de julho de 2006; os artigos 1º a 3º do Decreto-Lei nº 41, de 18 de novembro de 1966; o artigo 12 da Resolução nº 003/2000, de 17 de setembro de 2000;

CONSIDERANDO que o múnus ministerial abrange o exame de suas contas, a fiscalização do seu funcionamento, o controle da adequação da atividade da instituição a seus fins de legalidade e pertinência dos seus atos administrativos, podendo fiscalizar a aplicação dos recursos e promover tanto a anulação dos atos ilegais como a própria dissolução;

CONSIDERANDO que é função do Ministério Público promover procedimento administrativo de apuração finalística de contas bem como, se necessário, inquérito civil público para averiguar eventuais irregularidades nas fundações e demais entidades de interesse social sem fins lucrativos mormente naquelas que recebem recursos públicos ou privados que tem fins assistenciais ou de interesse social;

RESOLVE:

I) INSTAURAR procedimento administrativo preliminar para apuração finalística das contas da entidade de interesse social ASSOC. RECREATIVA BENF. CARNAVALESCA relativa ao ano-calendário 2009;

II) AUTUAR a presente portaria, com seu registro em livro próprio da Promotoria de Fundações e Massas Falidas da Comarca de Belém;

III) PUBLICAR a presente portaria no Diário Oficial do Estado;

IV) JUNTAR aos autos cópias da ata de constituição e do Estatuto do(a) ASSOC. RECREATIVA BENF. CARNAVALESCA

V) NOTIFICAR o(a) Sr(a). Responsável Legal do(a) ASSOC. RECREATIVA BENF. CARNAVALESCA, a fim de apresentar, até o dia 31/07/2010, a prestação de contas do ano-calendário de 2009;

VI) NOMEAR, sob compromisso para secretariar os trabalhos, atuando neste procedimento preliminar de prestação de contas, o(a) Sr(a). Raionilva Joana Lemos Pontes, Auxiliar de Administração do Ministério Público do Estado do Pará;

Após, voltem-me conclusos para novas deliberações.

Belém, 15 de Junho de 2010.

CANDIDA DE JESUS RIBEIRO DO NASCIMENTO
Promotora de Justiça de Fundações e Massas Falidas, em exercício

PORTARIA Nº 323/2010-PAPPCF/PJFMF

NÚMERO DE PUBLICAÇÃO: 138179

PROMOTORIA DE JUSTIÇA DE FUNDAÇÕES E MASSAS FALIDAS DA COMARCA DE BELÉM

PROCEDIMENTO ADMINISTRATIVO PRELIMINAR DE

PRESTAÇÃO DE CONTAS FINALÍSTICAS

PORTARIA Nº 323/2010-PAPPCF/PJFMF

O MINISTÉRIO PÚBLICO DO ESTADO DO PARÁ, através da PROMOTORIA DE JUSTIÇA de Fundações e Massas Falidas com fundamento nas disposições constitucionais legais;

CONSIDERANDO que o(a) ASSOC. CARNAVALESCA MOCIDADE BOTAFOGUENSE no ano-calendário de 2009 recebeu recursos públicos e privados que totalizaram a importância de R\$8.000,00 (OITO MIL REAIS);

CONSIDERANDO que o Plano Geral de Atuação do Ministério Público do Estado do Pará, na área de direitos sociais fundamentais, implementa ações visando o combate à corrupção e à improbidade administrativa, na utilização dos recursos destinados ao terceiro setor sobretudo àqueles disponibilizados às fundações de direito privado e às entidades de interesse social ou assistencial;

CONSIDERANDO as funções institucionais do Ministério Público previstas nos artigos 127 e 129 da Constituição Federal, na Lei nº 8.625/93 (Lei Orgânica Nacional do Ministério Público), de 12 de fevereiro de 1993 e na Lei Complementar Estadual nº 057, de 06 de julho de 2006, (Lei Orgânica do Ministério Público do Estado do Pará);

CONSIDERANDO que cabe ao Ministério Público fiscalizar, através da Promotoria de Fundações e Massas Falidas da Comarca de Belém, as entidades sociais que tenham sede ou atuem no município de Belém, nos moldes dos artigos 127, caput, e 129, II, III, VI e IX da Constituição Federal; o artigo 55, IV, da Lei Complementar Estadual nº 57, de 06 de julho de 2006; os artigos 1º a 3º do Decreto-Lei nº 41, de 18 de novembro de 1966; o artigo 12 da Resolução nº 003/2000, de 17 de setembro de 2000;

CONSIDERANDO que o múnus ministerial abrange o exame de suas contas, a fiscalização do seu funcionamento, o controle da adequação da atividade da instituição a seus fins de legalidade e pertinência dos seus atos administrativos, podendo fiscalizar a aplicação dos recursos e promover tanto a anulação dos atos ilegais como a própria dissolução;

CONSIDERANDO que é função do Ministério Público promover procedimento administrativo de apuração finalística de contas bem como, se necessário, inquérito civil público para averiguar eventuais irregularidades nas fundações e demais entidades de interesse social sem fins lucrativos mormente naquelas que recebem recursos públicos ou privados que tem fins assistenciais ou de interesse social;

RESOLVE:

I) INSTAURAR procedimento administrativo preliminar para apuração finalística das contas da entidade de interesse social ASSOC. CARNAVALESCA MOCIDADE BOTAFOGUENSE relativa ao ano-calendário 2009;

II) AUTUAR a presente portaria, com seu registro em livro próprio da Promotoria de Fundações e Massas Falidas da Comarca de Belém;

III) PUBLICAR a presente portaria no Diário Oficial do Estado;

IV) JUNTAR aos autos cópias da ata de constituição e do Estatuto do(a) ASSOC. CARNAVALESCA MOCIDADE BOTAFOGUENSE

V) NOTIFICAR o(a) Sr(a). Responsável Legal do(a) ASSOC. CARNAVALESCA MOCIDADE BOTAFOGUENSE, a fim de apresentar, até o dia 31/07/2010, a prestação de contas do ano-calendário de 2009;

VI) NOMEAR, sob compromisso para secretariar os trabalhos, atuando neste procedimento preliminar de prestação de contas, o(a) Sr(a). Artur Eugenio Brito Maia, Auxiliar de Administração do Ministério Público do Estado do Pará;

Após, voltem-me conclusos para novas deliberações.

Belém, 15 de Junho de 2010.

CANDIDA DE JESUS RIBEIRO DO NASCIMENTO

Promotora de Justiça de Fundações e Massas Falidas, em exercício

PORTARIAS DA PGJ

NÚMERO DE PUBLICAÇÃO: 137722

PORTARIA Nº 2182/2010-MP/PGJ

O PROCURADOR-GERAL DE JUSTIÇA, usando de suas atribuições legais,

CONSIDERANDO o processo bial de Acompanhamento e Avaliação do Plano Geral de Atuação do Ministério Público do Estado do Pará;

CONSIDERANDO os termos da PORTARIA Nº 2289/2009-MP/PGJ, de 9 de junho de 2009, publicada no Diário Oficial do Estado em 18 de julho de 2009, que instituiu Grupo de Apoio Técnico (GAT), no âmbito do Ministério Público do Estado do Pará, para dar suporte aos Membros na elaboração e no controle da execução dos instrumentos de planejamento estratégico e operacional ; CONSIDERANDO a necessidade de apoio logístico ao citado Grupo de Apoio Técnico,

R E S O L V E:

Art. 1º INSTITUIR Grupo de Apoio Logístico para dar suporte às atividades do Grupo de Apoio Técnico, referente ao processo bial de Acompanhamento e Avaliação do Plano Geral de Atuação do Ministério Público do Estado do Pará, no ano de 2010.

Art. 2º DESIGNAR os servidores do Ministério Público do Estado do Pará abaixo relacionados para comporem o Grupo de Apoio Logístico de que trata o artigo anterior:
CARLOS ANDERSON CORRÊA SILVA – Auxiliar de Administração
GORETH ROCHA BORBA COSTA – Auxiliar de Administração
JOSÉ CARLOS DE SOUSA VIEIRA – Auxiliar de Serviços Gerais
SILVIA REGINA LEÃO DE OLIVEIRA – Auxiliar de Administração

Art. 3º O Grupo desenvolverá suas atividades no período de 19/4 a 15/06/2010.

Art. 4º Esta Portaria retroage seus efeitos a 19 de abril de 2010.

PUBLIQUE-SE, REGISTRE-SE E CUMPRE-SE.

GABINETE DO PROCURADOR-GERAL DE JUSTIÇA, Belém 31 de maio de 2010.

GERALDO DE MENDONÇA ROCHA

Procurador-Geral de Justiça

PORTARIA Nº 2903/2010-MP/PGJ

O PROCURADOR-GERAL DE JUSTIÇA, usando de suas atribuições legais e tendo em vista o disposto no art. 21, inciso XIX, c/c o art. 67, §2º e 3º da Lei Complementar nº 057, de 06/07/2006, no §2º do art. 13 da Resolução nº 011/2009 - CPJ, de 20/08/2009, art. 12 da Lei Federal nº 11.788 de 25/09/2008 e os termos da Resolução nº 42, de 16/06/2009 do Conselho Nacional do Ministério Público e as recentes decisões do Supremo Tribunal Federal,

R E S O L V E:

Art. 1º Fixar, no âmbito do Ministério Público do Estado do Pará, o valor da bolsa de estágio em R\$ 425,00 (quatrocentos e vinte e cinco reais) para os estudantes de estágio não-obrigatório.

Art. 2º Fixar, no âmbito do Ministério Público do Estado do Pará, o valor do auxílio-transporte em R\$ 40,00 (quarenta reais) para os estudantes de estágio obrigatório e não-obrigatório.

Art. 3º Esta Portaria entra em vigor na data de sua publicação.

PUBLIQUE-SE, REGISTRE-SE E CUMPRE-SE.

GABINETE DO PROCURADOR-GERAL DE JUSTIÇA, Belém 14 de julho de 2010.

MARCOS ANTONIO FERREIRA DAS NEVES

Procurador-Geral de Justiça, em exercício

PORTARIA Nº 3123/2010-MP/PGJ

O PROCURADOR-GERAL DE JUSTIÇA, usando de suas atribuições legais e considerando que na 6ª Sessão Extraordinária, realizada no dia 20/7/2010, o Egrégio Conselho Superior do Ministério

Público do Estado do Pará, decidiu, à unanimidade, pelo arquivamento do Processo de Impugnação ao vitaliciamento do Promotor de Justiça Emério Mendes Costa, em razão da superveniente perda do objeto, fundamentado nas decisões da Corregedoria-Geral do Ministério Público que arquivou os Procedimentos Disciplinares Administrativos de nºs 017/2010/MP/CGMP, 018/2010/MP/CGMP e 019/2010/MP/CGMP, nos termos da Ata publicada no dia 23/7/2010,

R E S O L V E:

DETERMINAR que o Promotor de Justiça EMÉRIO MENDES COSTA retome, a contar do dia 20/7/2010, o exercício das funções na titularidade da PROMOTORIA DE JUSTIÇA de Senador José Porfírio e respondendo pelo 2º cargo da PROMOTORIA DE JUSTIÇA de Altamira, em conformidade, respectivamente, com o Ato de Nomeação publicado no D.O.E. em 21/5/2008 e PORTARIA Nº 192/2010-MP/PGJ, publicada no D.O.E. de 3/3/2010.

PUBLIQUE-SE, REGISTRE-SE E CUMPRE-SE.

GABINETE DO PROCURADOR-GERAL DE JUSTIÇA, Belém 23 de julho de 2010.

MARCOS ANTONIO FERREIRA DAS NEVES

Procurador-Geral de Justiça, em exercício

PORTARIA Nº 3130/2010-MP/PGJ

O PROCURADOR-GERAL DE JUSTIÇA, usando de suas atribuições legais e tendo em vista os termos do Ofício nº 062/2010/MP/CPADS, de iniciativa do Sr. Wagner Aragão Sales, Presidente da Comissão Permanente de Processo Administrativo Disciplinar e Sindicância, protocolizado sob o nº 26574/2010, em 21/7/2010;

R E S O L V E:

SOBRESTAR o Processo Administrativo Disciplinar, instaurado por meio da PORTARIA Nº 2612/2010-MP/PGJ, de 1º/7/2010, publicada no D.O.E. de 6/7/2010, a contar de 21/7/2010.

PUBLIQUE-SE, REGISTRE-SE E CUMPRE-SE.

GABINETE DO PROCURADOR-GERAL DE JUSTIÇA, Belém, 26 de julho de 2010.

MARCOS ANTONIO FERREIRA DAS NEVES

Procurador-Geral de Justiça, em exercício

PORTARIA Nº 3139/2010-MP/PGJ

O PROCURADOR-GERAL DE JUSTIÇA, usando de suas atribuições legais e tendo em vista o disposto no art. 9º, §1º, da Lei Complementar nº 057, de 06.07.2006,

R E S O L V E:

DESIGNAR a Procuradora de Justiça MARIA DA GRAÇA AZEVEDO DA SILVA para responder pelo expediente desta Procuradoria-Geral de Justiça, nos dias 29 a 30/7/2010, em razão do afastamento deste signatário.

PUBLIQUE-SE, REGISTRE-SE E CUMPRE-SE.

GABINETE DO PROCURADOR-GERAL DE JUSTIÇA, Belém 27 de julho de 2010.

MARCOS ANTONIO FERREIRA DAS NEVES

Procurador-Geral de Justiça, em exercício

PORTARIA Nº 3140/2010-MP/PGJ

O PROCURADOR-GERAL DE JUSTIÇA, usando de suas atribuições legais,

R E S O L V E:

DESIGNAR a Procuradora de Justiça MARIA DA GRAÇA AZEVEDO DA SILVA para, nos dias 29 a 30/7/2010, responder pelo expediente da Subprocuradoria-Geral de Justiça para a área Jurídico-Institucional, durante o afastamento do Subprocurador-Geral de Justiça, em exercício.

PUBLIQUE-SE, REGISTRE-SE E CUMPRE-SE.

GABINETE DO PROCURADOR-GERAL DE JUSTIÇA, Belém 27 de julho de 2010.

MARCOS ANTONIO FERREIRA DAS NEVES

Procurador-Geral de Justiça, em exercício

SUPRIMENTO DE FUNDO

NÚMERO DE PUBLICAÇÃO: 137769

ERRATA DA PUBLICAÇÃO: 137423

PORTARIA: 3110/2010

Prazo para Aplicação (em dias): 60

Prazo para Prestação de Contas (em dias): 10

Servidor: ELIANA NAZARE FONSECA COELHO

Cargo: AUXILIAR DE ADMINISTRAÇÃO

Matrícula Funcional: 996820

Recurso(s):

Programa de Trabalho Fonte do Recurso Natureza da Despesa

Valor

03092123745090000 0101000000 339030 500.00

Observação: O SUPRIDO DEVERÁ UTILIZAR O RECURSO NO

PRAZO DE 60 DIAS, A CONTAR DA DATA DO RECEBIMENTO

DO VALOR, DE ACORDO COM O INCISO VIII, DA PORTARIA

Nº 1154/2006-PGJ, E A PRESTAÇÃO DE CONTAS DEVERÁ SER

APRESENTADA EM 10 DIAS, SUBSEQUENTES, APÓS O TÉRMINO

DO PERÍODO DE APLICAÇÃO, NOS TERMOS DO INCISO IX.

Ordenador: MARCOS ANTONIO FERREIRA DAS NEVES

CONTINUA NO CADERNO 6

Executivo 6

SEXTA-FEIRA, 30 DE JULHO DE 2010

MINISTÉRIO PÚBLICO DO ESTADO DO PARÁ

DIÁRIA
NÚMERO DE PUBLICAÇÃO: 137772
ERRATA DA PUBLICAÇÃO Nº 137400
PORTARIA: 3120/2010

Objetivo: A FIM DE PARTICIPAR DA SESSÃO DO TRIBUNAL DO JURI NAQUELE MUNICÍPIO.

Fundamento Legal: ART. 145 DA LEI ESTADUAL Nº 5.810, DE 24/1/1994.

Origem: BRAGANÇA/PA - BRASIL

Destino(s): MARITUBA/PA - Brasil<br

Servidor(es):

9991546/GRUCHENKA OLIVEIRA BAPTISTA FREIRE (PROMOTOR DE JUSTIÇA) / 0,5 diárias (Deslocamento) / de 07/07/2010 a 07/07/2010<br

Ordenador: MARCOS ANTONIO FERREIRA DAS NEVES
EXTRATO DE ATA DE REGISTRO DE PREÇOS

NÚMERO DE PUBLICAÇÃO: 137837

Nº. da Ata de Registro de Preços: 022/2010-MP/PA.

Modalidade de Licitação: Pregão Presencial nº. 027/2010-MP/PA
Partes Contratantes: Ministério Público do Estado do Pará e a empresa BWMS Soluções Móveis em Informática Ltda.

Objeto: Registro de preços para serviços de telefonia móvel celular via internet através de sistema próprio para todas as operadoras atuantes dentro do Estado do Pará.

Vigência: 27/07/2010 a 26/07/2011.

Preços Registrados:

EMPRESA	NOME: BWMS SOLUÇÕES MÓVEIS EM INFORMÁTICA LTDA		
CNPJ	Nº: 04.927.798/001-72		
ESPECIFICAÇÃO DO SERVIÇO	QUANTIDADE MÊS/estimada	VALOR UNITÁRIO	VALOR TOTAL MÊS ESTIMADO
Sistema de envio e recebimento de SMS abrangendo: 1-Sistema online para envio e recebimento de SMS 2-Envio de SMS através do próprio sistema da empresa	10.000 (com franquia mínima de 5.000)	R\$ 0,12	R\$ 1.200,00
	TOTAL ANUAL ESTIMADO		R\$ 14.400,00

Foro: Belém.

Data da Assinatura: 26/07/2010.

Ordenador Responsável: Marcos Antônio Ferreira das Neves.

Endereço do Contratado: Rua Felix da Cunha, nº. 1009, sala 502, Bairro Moinhos de Vento, Cidade de Porto Alegre-RS, CEP: 90570-001.

CONTRATO
NÚMERO DE PUBLICAÇÃO: 137857
CONTRATO: 75/2010

Objeto: Serviço de envio de mensagem curtas de texto sms (short message service) para equipamentos de telefonia móvel celular via internet através de sistema próprio para todas as operadoras atuantes dentro do Estado do Pará.

Valor Total: 14.400,00

Data Assinatura: 28/07/2010

Vigência: 29/07/2010 a 28/07/2011

Pregão Presencial: 27/2010

Orçamento:

Programa de Trabalho Natureza da Despesa Fonte do Recurso

Origem do Recurso

03122012545340000 339039 0101000000 Estadual

Contratado: BWMS SOLUÇÕES MÓVEIS EM INFORMÁTICA LTDA

Endereço: R Félix da Cunha, 1009

CEP. 90570-001 - Porto Alegre/RS

Ordenador: MARCOS ANTONIO FERREIRA DAS NEVES

TERMO ADITIVO A CONTRATO
NÚMERO DE PUBLICAÇÃO: 137879
TERMO ADITIVO: 1

Data de Assinatura: 22/07/2010

Valor: 4.900,00

Vigência: a

Justificativa: Acréscimo de valor.

Contrato: 44/2010

Orçamento:

Programa de Trabalho Natureza da Despesa Fonte do Recurso

Origem do Recurso

03122012545340000 339033 0101000000 Estadual

Contratado: REAL VEÍCULOS LTDA

Endereço: R dos Mundurucus, Bairro: Cremação, 2925

CEP. 66040-033 - Belém/PA

Ordenador: MARCOS ANTONIO FERREIRA DAS NEVES

AVISO DE LICITAÇÃO
NÚMERO DE PUBLICAÇÃO: 137919
MODALIDADE: PREGÃO PRESENCIAL
NÚMERO: 29/2010

Objeto: REGISTRO DE PREÇOS PARA CONTRATAÇÃO DE EMPRESA COM INTUITO DE PRESTAR SERVIÇOS ESPECIALIZADOS DE GINÁSTICA LABORAL, QUICK MASSAGE E AVALIAÇÃO E ORIENTAÇÃO ERGONÔMICA A SEREM DESENVOLVIDAS JUNTO AOS SERVIDORES DO MINISTÉRIO PÚBLICO DO ESTADO DO PARÁ (REGIÃO ADMINISTRATIVA BELÉM I)

Entrega do Edital: no site www.mp.pa.gov.br ou na Sala da Atividade de Licitações e Contratos do Ministério Público do Estado do Pará, situada na Rua Ângelo Custódio, nº 210, Cidade Velha, Belém-Pa.

Observação: 1 - entrega mediante apresentação de Pen Drive ou similar 2 - edital republicado

Responsável pelo certame: Andrea Mara Ciccio

Local de Abertura: Rua Ângelo Custódio, nº 210, Cidade Velha, Belém-Pa.

Data da Abertura: 12/08/2010

Hora da Abertura: 10:00

Orçamento:

Programa de Trabalho Natureza da Despesa Fonte do Recurso Origem do Recurso

03122123745140000 339039 0101000000 Estadual

Ordenador: MARIA DA GRAÇA AZEVEDO DA SILVA

TERMO ADITIVO A CONTRATO
NÚMERO DE PUBLICAÇÃO: 137922
TERMO ADITIVO: 7

Data de Assinatura: 27/07/2010

Vigência: 29/07/2010 a 26/09/2010

Justificativa: Prorrogação do prazo de vigência

Contrato: 41/2009

Contratado: SANEVIAS CONSULTORIA E PROJETOS LTDA

Endereço: Tv Angustura, Bairro: Marco, 3563

CEP. 66093-041 - Belém/PA

Ordenador: MARCOS ANTONIO FERREIRA DAS NEVES

RESULTADO DE LICITAÇÃO
NÚMERO DE PUBLICAÇÃO: 137934

O MINISTÉRIO PÚBLICO DO ESTADO comunica aos interessados o resultado da Fase de Classificação e Julgamento das Propostas Financeiras e habilitação do Pregão Presencial nº. 030/2010-MP/PA, que tem como objeto REGISTRO DE PREÇOS PARA FORNECIMENTO DE "BILHETES" VALE ALIMENTAÇÃO para atender as necessidades do MINISTÉRIO PÚBLICO DO ESTADO DO PARÁ.

- À vista da habilitação, foi declarada vencedora a empresa :

ITEM: 01 - AMAZON CARD'S S/S LTDA - Taxa de Administração 1,5%

Belém (PA), 29 de Julho de 2010.

Jamyllle Hanna Mansur

Pregoeira

PORTARIA DA PGJ
NÚMERO DE PUBLICAÇÃO: 137947
PORTARIA Nº 3137/2010-MP/PGJ

CONSIDERANDO o disposto no art. 10, inciso IX, alínea f, combinado com o art. 24, da Lei Federal nº 8.625/1993 (Lei Orgânica Nacional do Ministério Público), e no art. 18, inciso IX, alínea f, da Lei Complementar nº 057, de 6 de julho de 2006 (Lei Orgânica do Ministério Público do Estado do Pará), CONSIDERANDO os termos do Ofício nº 221/2010-MP/PJAC, datado de 7/7/2010, protocolizado neste Órgão Ministerial sob o nº 26799/2010, em 21/7/2010, R E S O L V E:

DESIGNAR a Promotora de Justiça GRUCHENKA OLIVEIRA BAPTISTA FREIRE para oficiar nos autos do Processo nº 90012000-00, pertinente à prestação de contas da Prefeitura Municipal de Augusto Corrêa, referente ao exercício de 2000. PUBLIQUE-SE, REGISTRE-SE E CUMPRE-SE.

GABINETE DO PROCURADOR-GERAL DE JUSTIÇA, Belém 27 de julho de 2010.

MARCOS ANTONIO FERREIRA DAS NEVES

Procurador-Geral de Justiça, em exercício

DIÁRIA
NÚMERO DE PUBLICAÇÃO: 137957
PORTARIA: 3138/2010

Objetivo: A FIM DE PARTICIPAR DE REUNIÃO DE TRABALHO DA COMISSÃO PERMANENTE DE ADOÇÃO DE MEDIDAS DE PREVENÇÃO À VIOLÊNCIA NOS ESTÁDIOS DE FUTEBOL.

Fundamento Legal: ART. 117 DA LEI COMPLEMENTAR ESTADUAL Nº 057, DE 6/7/2006.

Origem: BELÉM/PA - BRASIL

Destino(s):

BRASÍLIA/DF - Brasil<br

Servidor(es):

999402/MARCO AURÉLIO LIMA DO NASCIMENTO (PROMOTOR DE JUSTIÇA) / 2,0 diárias (Completa) / de 28/07/2010 a 29/07/2010<br

Ordenador: MARCOS ANTONIO FERREIRA DAS NEVES

AVISO DE LICITAÇÃO
NÚMERO DE PUBLICAÇÃO: 137981
MODALIDADE: CONVITE
NÚMERO: 6/2010

OBJETO: REFORMA DA PROMOTORIA DE JUSTIÇA DE CASTANHAL

Entrega do Edital: no site www.mp.pa.gov.br ou na Sala da Atividade de Licitações e Contratos do Ministério Público do Estado do Pará, situada na Rua Ângelo Custódio, nº 210, Cidade Velha, Belém-Pa.

Observação: 1 - entrega mediante apresentação de pen drive ou similar 2 - Repetição do CV 005/2010-MP/PA

Responsável pelo certame: Wilson de Pinheiro Brandão

Local de Abertura: Rua Ângelo Custódio, nº 210, Cidade Velha, Belém-Pa.

Data da Abertura: 10/08/2010

Hora da Abertura: 10:00

Orçamento:

Programa de Trabalho Natureza da Despesa Fonte do Recurso Origem do Recurso

03122123745070000 449039 0101000000 Estadual

Ordenador: MARIA DA GRAÇA AZEVEDO DA SILVA

CONTRATO
NÚMERO DE PUBLICAÇÃO: 138002
CONTRATO: 76/2010

Objeto: Aquisição de reatores eletrônicos com alto fator de potência.

Valor Total: 19.500,00

Data Assinatura: 28/07/2010

Vigência: 29/07/2010 a 26/09/2010

Pregão Presencial: 28/2010

Orçamento:

Programa de Trabalho Natureza da Despesa Fonte do Recurso

Origem do Recurso

03122123745070000 339030 0101000000 Estadual

Contratado: ATTIVITÁ COMÉRCIO E SERVIÇOS LTDA

Endereço: R Prf Antônio Palocci, 782

CEP. 14079-800 - Ribeirão Preto/SP

Ordenador: MARCOS ANTONIO FERREIRA DAS NEVES

RECOMENDAÇÃO Nº 005/2010/MP/CGMP
NÚMERO DE PUBLICAÇÃO: 138009

RECOMENDAÇÃO Nº 005/2010 - MP/CGMP

O Corregedor-Geral do Ministério Público, em exercício, no uso das atribuições conferidas pelo art. 17, inciso IV da Lei Federal nº 8.625, de 12 de fevereiro de 1993 e art. 30 caput c/c o art. 37, inciso XII, ambos da Lei Complementar Estadual nº 057, de 06 de julho de 2006, e,

CONSIDERANDO o disposto no vigente Provimento nº 005/2006-CJCI, da Corregedoria de Justiça das Comarcas do Interior, do Tribunal de Justiça do Estado do Pará, bem como de decisões do Superior Tribunal de Justiça, no sentido de não ser causa de nulidade do processo a realização de audiência sem a presença do Membro do Ministério Público, quando este haja sido regularmente intimado para o ato processual, e ainda a necessidade de atualização da Recomendação nº 001/2006-MP/CGMP;

CONSIDERANDO a observância do Princípio do Promotor Natural, assim como, às Resoluções nº 003/2000-MP/CPJ, nº 015/2003-MP/CPJ, nº 016/2003-MP/CPJ, nº 017/2003-MP/CPJ, nº 018/2003-MP/CPJ e nº 019/2003-MP/CPJ, do Colégio de Procuradores de Justiça, pertinentes às Promotorias de Justiça de 3ª, 2ª e 1ª entrâncias, onde estabelecem que o Promotor de Justiça será substituído, automaticamente, em caso de falta, férias, licença, impedimento ou afastamento, pelos demais Promotores de Justiça da mesma comarca, observada a ordem de numeração dos cargos, cabendo ao primeiro substituir o último, ou, se for inviável a substituição automática, por designação do Procurador-Geral de Justiça."

R E S O L V E:

RECOMENDAR aos Promotores de Justiça da Capital e do Interior que na hipótese da impossibilidade de comparecimento

à audiência para qual hajam sido regularmente intimados e da inviabilidade da substituição automática, comuniquem previamente à Douta Procuradoria-Geral de Justiça, à Corregedoria-Geral do Ministério Público, para conhecimento e providências pertinentes, bem como ao Juízo competente. Publique-se e Cumpra-se.

Belém(Pa), 28 de julho de 2010.

ADÉLIO MENDES DOS SANTOS

Procurador de Justiça

Corregedor-Geral do Ministério Público, em exercício

CONTRATO

NÚMERO DE PUBLICAÇÃO: 138026

CONTRATO: 77/2010

Objeto: Aquisição de reatores eletrônicos co alto fator de potência
Valor Total: 979,80

Data Assinatura: 28/07/2010

Vigência: 29/07/2010 a 26/09/2010

Pregão Presencial: 28/2010

Orçamento:

Programa de Trabalho Natureza da Despesa Fonte do Recurso
Origem do Recurso

03122123745070000 339030 0101000000 Estadual

Contratado: SS COMÉRCIO DE EQUIPAMENTOS CIÊNTÍFICOS LTDA

Endereço: Pç Carneiro da Rocha, 919

CEP. 66020-150 - Belém/PA

Ordenador: MARCOS ANTONIO FERREIRA DAS NEVES

CONTRATO

NÚMERO DE PUBLICAÇÃO: 138037

CONTRATO: 78/2010

Objeto: Fornecimento de licenças de softwares de antivírus corporativo e serviço de transporte técnico incluído.

Valor Total: 40.125,00

Data Assinatura: 28/07/2010

Vigência: 29/07/2010 a 28/07/2011

Pregão Eletrônico: 18/2009

Orçamento:

Programa de Trabalho Natureza da Despesa Fonte do Recurso
Origem do Recurso

03122123745120000 339039 0101000000 Estadual

Contratado: MICROHARD INFORMÁTICA LTDA

Endereço: R República Argentina, 520

CEP. 30315-490 - Belo Horizonte/MGComplemento: 2º ANDAR

Ordenador: MARCOS ANTONIO FERREIRA DAS NEVES

DISPENSA DE LICITAÇÃO

NÚMERO DE PUBLICAÇÃO: 138062

DISPENSA: 21/2010

Data: 28/07/2010

Valor: 14.800,00

Objeto: Serviços complementares do projeto arquitetônico da revitalização do Teatro Victória na Comarca de Santarém

Fundamento Legal: Art. 24, inciso I, da Lei 8.666/93.

Data de Ratificação: 28/07/2010

Orçamento:

Programa de Trabalho Natureza da Despesa Fonte do Recurso
Origem do Recurso

03122123718000000 449051 0101000000 Estadual

Contratado(s):

Nome: SALES ENGENHARIA LTDA

Endereço: Av Gov José Malcher, Bairro: São Brás, 2478

CEP. 66090-100 - Belém/PA

Telefone: 9132762920

Ordenador: MARCOS ANTONIO FERREIRA DAS NEVES

INEXIGIBILIDADE DE LICITAÇÃO

NÚMERO DE PUBLICAÇÃO: 138073

INEXIGIBILIDADE: 3/2010

Data: 28/07/2010

Valor: 38.535,00

Objeto: Aquisição de 03 (três) licenças individuais do software AutoCadRevit Architecture Suite 2010.

Fundamento Legal: Art. 25, inciso I, da Lei 8.666/93

Data de Ratificação: 28/07/2010

Orçamento:

Programa de Trabalho Natureza da Despesa Fonte do Recurso
Origem do Recurso

03122123745120000 339039 0301000000 Estadual

Contratado(s):

Nome: INTRANORTH - TREINAMENTO E CONSULTORIA LTDA

Endereço: R Pará, Bairro: São Geraldo, 945

CEP. 69053-070 - Manaus/AM

Telefone: 9231312050

Ordenador: MARCOS ANTONIO FERREIRA DAS NEVES

PORTARIA Nº 301/2010-PAPPCF/PJFMF

NÚMERO DE PUBLICAÇÃO: 138139

PROMOTORIA DE JUSTIÇA DE FUNDAÇÕES E MASSAS

FALIDAS DA COMARCA DE BELÉM

PROCEDIMENTO ADMINISTRATIVO PRELIMINAR DE

PRESTAÇÃO DE CONTAS FINALÍSTICAS

PORTARIA Nº 301/2010-PAPPCF/PJFMF

O MINISTÉRIO PÚBLICO DO ESTADO DO PARÁ, através da PROMOTORIA DE JUSTIÇA de Fundações e Massas Falidas com fundamento nas disposições constitucionais legais;

CONSIDERANDO que o(a) ASSOC. CARNAVALESCA UNIDOS DA BAIXADA no ano-calendário de 2009 recebeu recursos públicos e privados que totalizaram a importância de R\$3.500,00 (TRES MIL E QUINHENTOS REAIS);

CONSIDERANDO que o Plano Geral de Atuação do Ministério Público do Estado do Pará, na área de direitos sociais fundamentais, implementa ações visando o combate à corrupção e à improbidade administrativa, na utilização dos recursos destinados ao terceiro setor sobretudo àqueles disponibilizados às fundações de direito privado e às entidades de interesse social ou assistencial;

CONSIDERANDO as funções institucionais do Ministério Público previstas nos artigos 127 e 129 da Constituição Federal, na Lei nº 8.625/93 (Lei Orgânica Nacional do Ministério Público), de 12 de fevereiro de 1993 e na Lei Complementar Estadual nº 057, de 06 de julho de 2006, (Lei Orgânica do Ministério Público do Estado do Pará);

CONSIDERANDO que cabe ao Ministério Público fiscalizar, através da Promotoria de Fundações e Massas Falidas da Comarca de Belém, as entidades sociais que tenham sede ou atuem no município de Belém, nos moldes dos artigos 127, caput, e 129, II, III, VI e IX da Constituição Federal; o artigo 55, IV, da Lei Complementar Estadual nº 57, de 06 de julho de 2006; os artigos 1º a 3º do Decreto-Lei nº 41, de 18 de novembro de 1966; o artigo 12 da Resolução nº 003/2000, de 17 de setembro de 2000;

CONSIDERANDO que o múnus ministerial abrange o exame de suas contas, a fiscalização do seu funcionamento, o controle da adequação da atividade da instituição a seus fins de legalidade e pertinência dos seus atos administrativos, podendo fiscalizar a aplicação dos recursos e promover tanto a anulação dos atos ilegais como a própria dissolução;

CONSIDERANDO que é função do Ministério Público promover procedimento administrativo de apuração finalística de contas bem como, se necessário, inquérito civil público para averiguar eventuais irregularidades nas fundações e demais entidades de interesse social sem fins lucrativos mormente naquelas que recebem recursos públicos ou privados que tem fins assistenciais ou de interesse social;

RESOLVE:

I) INSTAURAR procedimento administrativo preliminar para apuração finalística das contas da entidade de interesse social ASSOC. CARNAVALESCA UNIDOS DA BAIXADA relativa ao ano-calendário 2009;

II) AUTUAR a presente portaria, com seu registro em livro próprio da Promotoria de Fundações e Massas Falidas da Comarca de Belém;

III) PUBLICAR a presente portaria no Diário Oficial do Estado;

IV) JUNTAR aos autos cópias da ata de constituição e do Estatuto do(a) ASSOC. CARNAVALESCA UNIDOS DA BAIXADA

V) NOTIFICAR o(a) Sr(a). Responsável Legal do(a) ASSOC. CARNAVALESCA UNIDOS DA BAIXADA, a fim de apresentar, até o dia 31/07/2010, a prestação de contas do ano-calendário de 2009;

VI) NOMEAR, sob compromisso para secretariar os trabalhos, atuando neste procedimento preliminar de prestação de contas, o(a) Sr(a). Artur Eugenio Brito Maia, Auxiliar de Administração do Ministério Público do Estado do Pará;

Após, voltem-me conclusos para novas deliberações.

Belém, 15 de Junho de 2010.

CANDIDA DE JESUS RIBEIRO DO NASCIMENTO

Promotora de Justiça de Fundações e Massas Falidas, em exercício

PORTARIA Nº 302/2010-PAPPCF/PJFMF

NÚMERO DE PUBLICAÇÃO: 138147

PROMOTORIA DE JUSTIÇA DE FUNDAÇÕES E MASSAS

FALIDAS DA COMARCA DE BELÉM

PROCEDIMENTO ADMINISTRATIVO PRELIMINAR DE

PRESTAÇÃO DE CONTAS FINALÍSTICAS

PORTARIA Nº 302/2010-PAPPCF/PJFMF

O MINISTÉRIO PÚBLICO DO ESTADO DO PARÁ, através da PROMOTORIA DE JUSTIÇA de Fundações e Massas Falidas com fundamento nas disposições constitucionais legais;

CONSIDERANDO que o(a) ASSOC. DOS COMPOS. INTERP. E MUSICOS DO PARA no ano-calendário de 2009 recebeu recursos públicos e privados que totalizaram a importância de R\$19.440,00 (DEZENOVE MIL E QUATROCENTOS E QUARENTA REAIS);

CONSIDERANDO que o Plano Geral de Atuação do Ministério Público do Estado do Pará, na área de direitos sociais fundamentais, implementa ações visando o combate à corrupção e à improbidade administrativa, na utilização dos recursos destinados ao terceiro setor sobretudo àqueles disponibilizados às fundações de direito privado e às entidades de interesse social ou assistencial;

CONSIDERANDO as funções institucionais do Ministério Público previstas nos artigos 127 e 129 da Constituição Federal, na Lei nº 8.625/93 (Lei Orgânica Nacional do Ministério Público), de 12 de fevereiro de 1993 e na Lei Complementar Estadual nº 057, de 06 de julho de 2006, (Lei Orgânica do Ministério Público do Estado do Pará);

CONSIDERANDO que cabe ao Ministério Público fiscalizar, através da Promotoria de Fundações e Massas Falidas da Comarca de

Belém, as entidades sociais que tenham sede ou atuem no município de Belém, nos moldes dos artigos 127, caput, e 129, II, III, VI e IX da Constituição Federal; o artigo 55, IV, da Lei Complementar Estadual nº 57, de 06 de julho de 2006; os artigos 1º a 3º do Decreto-Lei nº 41, de 18 de novembro de 1966; o artigo 12 da Resolução nº 003/2000, de 17 de setembro de 2000;

CONSIDERANDO que o múnus ministerial abrange o exame de suas contas, a fiscalização do seu funcionamento, o controle da adequação da atividade da instituição a seus fins de legalidade e pertinência dos seus atos administrativos, podendo fiscalizar a aplicação dos recursos e promover tanto a anulação dos atos ilegais como a própria dissolução;

CONSIDERANDO que é função do Ministério Público promover procedimento administrativo de apuração finalística de contas bem como, se necessário, inquérito civil público para averiguar eventuais irregularidades nas fundações e demais entidades de interesse social sem fins lucrativos mormente naquelas que recebem recursos públicos ou privados que tem fins assistenciais ou de interesse social;

RESOLVE:

I) INSTAURAR procedimento administrativo preliminar para apuração finalística das contas da entidade de interesse social ASSOC. DOS COMPOS. INTERP. E MUSICOS DO PARA relativa ao ano-calendário 2009;

II) AUTUAR a presente portaria, com seu registro em livro próprio da Promotoria de Fundações e Massas Falidas da Comarca de Belém;

III) PUBLICAR a presente portaria no Diário Oficial do Estado;

IV) JUNTAR aos autos cópias da ata de constituição e do Estatuto do(a) ASSOC. DOS COMPOS. INTERP. E MUSICOS DO PARA

V) NOTIFICAR o(a) Sr(a). Responsável Legal do(a) ASSOC. DOS COMPOS. INTERP. E MUSICOS DO PARA, a fim de apresentar, até o dia 31/07/2010, a prestação de contas do ano-calendário de 2009;

VI) NOMEAR, sob compromisso para secretariar os trabalhos, atuando neste procedimento preliminar de prestação de contas, o(a) Sr(a). Raionilva Joana Lemos Pontes, Auxiliar de Administração do Ministério Público do Estado do Pará;

Após, voltem-me conclusos para novas deliberações.

Belém, 15 de Junho de 2010.

CANDIDA DE JESUS RIBEIRO DO NASCIMENTO

Promotora de Justiça de Fundações e Massas Falidas, em exercício

PORTARIA Nº 303/2010-PAPPCF/PJFMF

NÚMERO DE PUBLICAÇÃO: 138148

PROMOTORIA DE JUSTIÇA DE FUNDAÇÕES E MASSAS

FALIDAS DA COMARCA DE BELÉM

PROCEDIMENTO ADMINISTRATIVO PRELIMINAR DE

PRESTAÇÃO DE CONTAS FINALÍSTICAS

PORTARIA Nº 303/2010-PAPPCF/PJFMF

O MINISTÉRIO PÚBLICO DO ESTADO DO PARÁ, através da PROMOTORIA DE JUSTIÇA de Fundações e Massas Falidas com fundamento nas disposições constitucionais legais;

CONSIDERANDO que o(a) ASSOC. DOS MORADORES E AMIGOS DA PRACA EDUARDO no ano-calendário de 2009 recebeu recursos públicos e privados que totalizaram a importância de R\$5.000,00 (CINCO MIL REAIS);

CONSIDERANDO que o Plano Geral de Atuação do Ministério Público do Estado do Pará, na área de direitos sociais fundamentais, implementa ações visando o combate à corrupção e à improbidade administrativa, na utilização dos recursos destinados ao terceiro setor sobretudo àqueles disponibilizados às fundações de direito privado e às entidades de interesse social ou assistencial;

CONSIDERANDO as funções institucionais do Ministério Público previstas nos artigos 127 e 129 da Constituição Federal, na Lei nº 8.625/93 (Lei Orgânica Nacional do Ministério Público), de 12 de fevereiro de 1993 e na Lei Complementar Estadual nº 057, de 06 de julho de 2006, (Lei Orgânica do Ministério Público do Estado do Pará);

CONSIDERANDO que cabe ao Ministério Público fiscalizar, através da Promotoria de Fundações e Massas Falidas da Comarca de Belém, as entidades sociais que tenham sede ou atuem no município de Belém, nos moldes dos artigos 127, caput, e 129, II, III, VI e IX da Constituição Federal; o artigo 55, IV, da Lei Complementar Estadual nº 57, de 06 de julho de 2006; os artigos 1º a 3º do Decreto-Lei nº 41, de 18 de novembro de 1966; o artigo 12 da Resolução nº 003/2000, de 17 de setembro de 2000;

CONSIDERANDO que o múnus ministerial abrange o exame de suas contas, a fiscalização do seu funcionamento, o controle da adequação da atividade da instituição a seus fins de legalidade e pertinência dos seus atos administrativos, podendo fiscalizar a aplicação dos recursos e promover tanto a anulação dos atos ilegais como a própria dissolução;

CONSIDERANDO que é função do Ministério Público promover procedimento administrativo de apuração finalística de contas bem como, se necessário, inquérito civil público para averiguar eventuais irregularidades nas fundações e demais entidades de interesse social sem fins lucrativos mormente naquelas que recebem recursos públicos ou privados que tem fins assistenciais ou de interesse social;

RESOLVE:

I) INSTAURAR procedimento administrativo preliminar para apuração finalística das contas da entidade de interesse social ASSOC. DOS MORADORES E AMIGOS DA PRACA EDUARDO relativa ao ano-calendário 2009;

II) AUTUAR a presente portaria, com seu registro em livro próprio da Promotoria de Fundações e Massas Falidas da Comarca de Belém;

III) PUBLICAR a presente portaria no Diário Oficial do Estado;

IV) JUNTAR aos autos cópias da ata de constituição e do Estatuto do(a) ASSOC. DOS MORADORES E AMIGOS DA PRACA EDUARDO V) NOTIFICAR o(a) Sr(a). Responsável Legal do(a) ASSOC. DOS MORADORES E AMIGOS DA PRACA EDUARDO, a fim de apresentar, até o dia 31/07/2010, a prestação de contas do ano-calendário de 2009;

VI) NOMEAR, sob compromisso para secretariar os trabalhos, atuando neste procedimento preliminar de prestação de contas, o(a) Sr(a). Artur Eugenio Brito Maia, Auxiliar de Administração do Ministério Público do Estado do Pará;

Após, voltem-me conclusos para novas deliberações.

Belém, 15 de Junho de 2010.

CANDIDA DE JESUS RIBEIRO DO NASCIMENTO

Promotora de Justiça de Fundações e Massas Falidas, em exercício

PORTARIA Nº 306/2010-PAPPCF/PJFMF**NÚMERO DE PUBLICAÇÃO: 138151****PROMOTORIA DE JUSTIÇA DE FUNDAÇÕES E MASSAS FALIDAS DA COMARCA DE BELÉM****PROCEDIMENTO ADMINISTRATIVO PRELIMINAR DE****PRESTAÇÃO DE CONTAS FINALÍSTICAS****PORTARIA Nº 306/2010-PAPPCF/PJFMF**

O MINISTÉRIO PÚBLICO DO ESTADO DO PARÁ, através da PROMOTORIA DE JUSTIÇA de Fundações e Massas Falidas com fundamento nas disposições constitucionais legais;

CONSIDERANDO que o Plano Geral de Atuação do Ministério Público do Estado do Pará, na área de direitos sociais fundamentais, implementa ações visando o combate à corrupção e à improbidade administrativa, na utilização dos recursos destinados ao terceiro setor sobretudo àqueles disponibilizados às fundações de direito privado e às entidades de interesse social ou assistencial;

CONSIDERANDO as funções institucionais do Ministério Público previstas nos artigos 127 e 129 da Constituição Federal, na Lei nº 8.625/93 (Lei Orgânica Nacional do Ministério Público), de 12 de fevereiro de 1993 e na Lei Complementar Estadual nº 057, de 06 de julho de 2006, (Lei Orgânica do Ministério Público do Estado do Pará);

CONSIDERANDO que cabe ao Ministério Público fiscalizar, através da Promotoria de Fundações e Massas Falidas da Comarca de Belém, as entidades sociais que tenham sede ou atuem no município de Belém, nos moldes dos artigos 127, caput, e 129, II, III, VI e IX da Constituição Federal; o artigo 55, IV, da Lei Complementar Estadual nº 57, de 06 de julho de 2006; os artigos 1º a 3º do Decreto-Lei nº 41, de 18 de novembro de 1966; o artigo 12 da Resolução nº 003/2000, de 17 de setembro de 2000;

CONSIDERANDO que o múnus ministerial abrange o exame de suas contas, a fiscalização do seu funcionamento, o controle da adequação da atividade da instituição a seus fins de legalidade e pertinência dos seus atos administrativos, podendo fiscalizar a aplicação dos recursos e promover tanto a anulação dos atos ilegais como a própria dissolução;

CONSIDERANDO que é função do Ministério Público promover procedimento administrativo de apuração finalística de contas bem como, se necessário, inquérito civil público para averiguar eventuais irregularidades nas fundações e demais entidades de interesse social sem fins lucrativos mormente naquelas que recebem recursos públicos ou privados que tem fins assistenciais ou de interesse social;

RESOLVE:

I) INSTAURAR procedimento administrativo preliminar para apuração finalística das contas da entidade de interesse social ASSOC. MORADORES DA PASSAGEM BAMBU relativa ao ano-calendário 2009;

II) AUTUAR a presente portaria, com seu registro em livro próprio da Promotoria de Fundações e Massas Falidas da Comarca de Belém;

III) PUBLICAR a presente portaria no Diário Oficial do Estado;

IV) JUNTAR aos autos cópias da ata de constituição e do Estatuto do(a) ASSOC. MORADORES DA PASSAGEM BAMBU

V) NOTIFICAR o(a) Sr(a). Responsável Legal do(a) ASSOC. MORADORES DA PASSAGEM BAMBU, a fim de apresentar, até o dia 31/07/2010, a prestação de contas do ano-calendário de 2009;

VI) NOMEAR, sob compromisso para secretariar os trabalhos, atuando neste procedimento preliminar de prestação de contas, o(a) Sr(a). Raionilva Joana Lemos Pontes, Auxiliar de Administração do Ministério Público do Estado do Pará;

Após, voltem-me conclusos para novas deliberações.

Belém, 15 de Junho de 2010.

CANDIDA DE JESUS RIBEIRO DO NASCIMENTO

Promotora de Justiça de Fundações e Massas Falidas, em exercício

PORTARIA Nº 307/2010-PAPPCF/PJFMF**NÚMERO DE PUBLICAÇÃO: 138152****PROMOTORIA DE JUSTIÇA DE FUNDAÇÕES E MASSAS FALIDAS DA COMARCA DE BELÉM****PROCEDIMENTO ADMINISTRATIVO PRELIMINAR DE****PRESTAÇÃO DE CONTAS FINALÍSTICAS****PORTARIA Nº 307/2010-PAPPCF/PJFMF**

O MINISTÉRIO PÚBLICO DO ESTADO DO PARÁ, através da PROMOTORIA DE JUSTIÇA de Fundações e Massas Falidas com fundamento nas disposições constitucionais legais;

CONSIDERANDO que o(a) ASSOC. MUSICAL MAESTRO LUCIANO SOUZA no ano-calendário de 2009 recebeu recursos públicos e privados que totalizaram a importância de R\$3.420,00 (TRES MIL E QUATROCENTOS E VINTE REAIS);

CONSIDERANDO que o Plano Geral de Atuação do Ministério Público do Estado do Pará, na área de direitos sociais fundamentais, implementa ações visando o combate à corrupção e à improbidade administrativa, na utilização dos recursos destinados ao terceiro setor sobretudo àqueles disponibilizados às fundações de direito privado e às entidades de interesse social ou assistencial;

CONSIDERANDO as funções institucionais do Ministério Público previstas nos artigos 127 e 129 da Constituição Federal, na Lei nº 8.625/93 (Lei Orgânica Nacional do Ministério Público), de 12 de fevereiro de 1993 e na Lei Complementar Estadual nº 057, de 06 de julho de 2006, (Lei Orgânica do Ministério Público do Estado do Pará);

CONSIDERANDO que cabe ao Ministério Público fiscalizar, através da Promotoria de Fundações e Massas Falidas da Comarca de Belém, as entidades sociais que tenham sede ou atuem no município de Belém, nos moldes dos artigos 127, caput, e 129, II, III, VI e IX da Constituição Federal; o artigo 55, IV, da Lei Complementar Estadual nº 57, de 06 de julho de 2006; os artigos 1º a 3º do Decreto-Lei nº 41, de 18 de novembro de 1966; o artigo 12 da Resolução nº 003/2000, de 17 de setembro de 2000;

CONSIDERANDO que o múnus ministerial abrange o exame de suas contas, a fiscalização do seu funcionamento, o controle da adequação da atividade da instituição a seus fins de legalidade e pertinência dos seus atos administrativos, podendo fiscalizar a aplicação dos recursos e promover tanto a anulação dos atos ilegais como a própria dissolução;

CONSIDERANDO que é função do Ministério Público promover procedimento administrativo de apuração finalística de contas bem como, se necessário, inquérito civil público para averiguar eventuais irregularidades nas fundações e demais entidades de interesse social sem fins lucrativos mormente naquelas que recebem recursos públicos ou privados que tem fins assistenciais ou de interesse social;

RESOLVE:

I) INSTAURAR procedimento administrativo preliminar para apuração finalística das contas da entidade de interesse social ASSOC. MUSICAL MAESTRO LUCIANO SOUZA relativa ao ano-calendário 2009;

II) AUTUAR a presente portaria, com seu registro em livro próprio da Promotoria de Fundações e Massas Falidas da Comarca de Belém;

III) PUBLICAR a presente portaria no Diário Oficial do Estado;

IV) JUNTAR aos autos cópias da ata de constituição e do Estatuto do(a) ASSOC. MUSICAL MAESTRO LUCIANO SOUZA

V) NOTIFICAR o(a) Sr(a). Responsável Legal do(a) ASSOC. MUSICAL MAESTRO LUCIANO SOUZA, a fim de apresentar, até o dia 31/07/2010, a prestação de contas do ano-calendário de 2009;

VI) NOMEAR, sob compromisso para secretariar os trabalhos, atuando neste procedimento preliminar de prestação de contas, o(a) Sr(a). Artur Eugenio Brito Maia, Auxiliar de Administração do Ministério Público do Estado do Pará;

Após, voltem-me conclusos para novas deliberações.

Belém, 15 de Junho de 2010.

CANDIDA DE JESUS RIBEIRO DO NASCIMENTO

Promotora de Justiça de Fundações e Massas Falidas, em exercício

PORTARIA Nº 308/2010-PAPPCF/PJFMF**NÚMERO DE PUBLICAÇÃO: 138155****PROMOTORIA DE JUSTIÇA DE FUNDAÇÕES E MASSAS FALIDAS DA COMARCA DE BELÉM****PROCEDIMENTO ADMINISTRATIVO PRELIMINAR DE****PRESTAÇÃO DE CONTAS FINALÍSTICAS****PORTARIA Nº 308/2010-PAPPCF/PJFMF**

O MINISTÉRIO PÚBLICO DO ESTADO DO PARÁ, através da PROMOTORIA DE JUSTIÇA de Fundações e Massas Falidas com fundamento nas disposições constitucionais legais;

CONSIDERANDO que o(a) ASSOC. AMIGOS DOS MUSEUS DO PARA no ano-calendário de 2009 recebeu recursos públicos e privados que totalizaram a importância de R\$50.009,00 (CINQUENTA MIL E NOVE REAIS);

CONSIDERANDO que o Plano Geral de Atuação do Ministério Público do Estado do Pará, na área de direitos sociais fundamentais, implementa ações visando o combate à corrupção e à improbidade administrativa, na utilização dos recursos destinados ao terceiro setor sobretudo àqueles disponibilizados às fundações de direito privado e às entidades de interesse social ou assistencial;

CONSIDERANDO as funções institucionais do Ministério Público previstas nos artigos 127 e 129 da Constituição Federal, na Lei nº 8.625/93 (Lei Orgânica Nacional do Ministério Público), de 12 de fevereiro de 1993 e na Lei Complementar Estadual nº 057, de 06 de julho de 2006, (Lei Orgânica do Ministério Público do Estado do Pará);

CONSIDERANDO que cabe ao Ministério Público fiscalizar, através da Promotoria de Fundações e Massas Falidas da Comarca de Belém, as entidades sociais que tenham sede ou atuem no município de Belém, nos moldes dos artigos 127, caput, e 129, II, III, VI e IX da Constituição Federal; o artigo 55, IV, da Lei Complementar Estadual nº 57, de 06 de julho de 2006; os artigos 1º a 3º do Decreto-Lei nº 41, de 18 de novembro de 1966; o artigo 12 da Resolução nº 003/2000, de 17 de setembro de 2000;

CONSIDERANDO que o múnus ministerial abrange o exame de suas contas, a fiscalização do seu funcionamento, o controle da adequação da atividade da instituição a seus fins de legalidade e pertinência dos seus atos administrativos, podendo fiscalizar a aplicação dos recursos e promover tanto a anulação dos atos ilegais como a própria dissolução;

CONSIDERANDO que é função do Ministério Público promover procedimento administrativo de apuração finalística de contas bem como, se necessário, inquérito civil público para averiguar eventuais irregularidades nas fundações e demais entidades de interesse social sem fins lucrativos mormente naquelas que recebem recursos públicos ou privados que tem fins assistenciais ou de interesse social;

RESOLVE:

I) INSTAURAR procedimento administrativo preliminar para apuração finalística das contas da entidade de interesse social ASSOC. AMIGOS DOS MUSEUS DO PARA relativa ao ano-calendário 2009;

II) AUTUAR a presente portaria, com seu registro em livro próprio da Promotoria de Fundações e Massas Falidas da Comarca de Belém;

III) PUBLICAR a presente portaria no Diário Oficial do Estado;

IV) JUNTAR aos autos cópias da ata de constituição e do Estatuto do(a) ASSOC. AMIGOS DOS MUSEUS DO PARA

V) NOTIFICAR o(a) Sr(a). Responsável Legal do(a) ASSOC. AMIGOS DOS MUSEUS DO PARA, a fim de apresentar, até o dia 31/07/2010, a prestação de contas do ano-calendário de 2009;

VI) NOMEAR, sob compromisso para secretariar os trabalhos, atuando neste procedimento preliminar de prestação de contas, o(a) Sr(a). Raionilva Joana Lemos Pontes, Auxiliar de Administração do Ministério Público do Estado do Pará;

Após, voltem-me conclusos para novas deliberações.

Belém, 15 de Junho de 2010.

CANDIDA DE JESUS RIBEIRO DO NASCIMENTO

Promotora de Justiça de Fundações e Massas Falidas, em exercício

PORTARIA Nº 356/2010-PAPPCF/PJFMF**NÚMERO DE PUBLICAÇÃO: 138335****PROMOTORIA DE JUSTIÇA DE FUNDAÇÕES E MASSAS FALIDAS DA COMARCA DE BELÉM****PROCEDIMENTO ADMINISTRATIVO PRELIMINAR DE****PRESTAÇÃO DE CONTAS FINALÍSTICAS****PORTARIA Nº 356/2010-PAPPCF/PJFMF**

O MINISTÉRIO PÚBLICO DO ESTADO DO PARÁ, através da PROMOTORIA DE JUSTIÇA de Fundações e Massas Falidas com fundamento nas disposições constitucionais legais;

CONSIDERANDO que o(a) INST. AMAZONICO RIO PARA no ano-calendário de 2009 recebeu recursos públicos e privados que totalizaram a importância de R\$9.925,00 (NOVE MIL E NOVECIENTOS E VINTE E CINCO REAIS);

CONSIDERANDO que o Plano Geral de Atuação do Ministério Público do Estado do Pará, na área de direitos sociais fundamentais, implementa ações visando o combate à corrupção e à improbidade administrativa, na utilização dos recursos destinados ao terceiro setor sobretudo àqueles disponibilizados às fundações de direito privado e às entidades de interesse social ou assistencial;

CONSIDERANDO as funções institucionais do Ministério Público previstas nos artigos 127 e 129 da Constituição Federal, na Lei nº 8.625/93 (Lei Orgânica Nacional do Ministério Público), de 12 de fevereiro de 1993 e na Lei Complementar Estadual nº 057, de 06 de julho de 2006, (Lei Orgânica do Ministério Público do Estado do Pará);

CONSIDERANDO que cabe ao Ministério Público fiscalizar, através da Promotoria de Fundações e Massas Falidas da Comarca de Belém, as entidades sociais que tenham sede ou atuem no município de Belém, nos moldes dos artigos 127, caput, e 129, II, III, VI e IX da Constituição Federal; o artigo 55, IV, da Lei Complementar Estadual nº 57, de 06 de julho de 2006; os artigos 1º a 3º do Decreto-Lei nº 41, de 18 de novembro de 1966; o artigo 12 da Resolução nº 003/2000, de 17 de setembro de 2000;

CONSIDERANDO que o múnus ministerial abrange o exame de suas contas, a fiscalização do seu funcionamento, o controle da adequação da atividade da instituição a seus fins de legalidade e pertinência dos seus atos administrativos, podendo fiscalizar a aplicação dos recursos e promover tanto a anulação dos atos ilegais como a própria dissolução;

CONSIDERANDO que é função do Ministério Público promover procedimento administrativo de apuração finalística de contas bem como, se necessário, inquérito civil público para averiguar eventuais irregularidades nas fundações e demais entidades de interesse social sem fins lucrativos mormente naquelas que recebem recursos públicos ou privados que tem fins assistenciais ou de interesse social;

RESOLVE:

I) INSTAURAR procedimento administrativo preliminar para apuração finalística das contas da entidade de interesse social INST. AMAZONICO RIO PARA relativa ao ano-calendário 2009;

II) AUTUAR a presente portaria, com seu registro em livro próprio da Promotoria de Fundações e Massas Falidas da Comarca de Belém;

III) PUBLICAR a presente portaria no Diário Oficial do Estado;

IV) JUNTAR aos autos cópias da ata de constituição e do Estatuto do(a) INST. AMAZONICO RIO PARA

V) NOTIFICAR o(a) Sr(a). Responsável Legal do(a) INST. AMAZONICO RIO PARA, a fim de apresentar, até o dia 31/07/2010, a prestação de contas do ano-calendário de 2009;

VI) NOMEAR, sob compromisso para secretariar os trabalhos, atuando neste procedimento preliminar de prestação de contas, o(a) Sr(a). Raionilva Joana Lemos Pontes, Auxiliar de Administração do Ministério Público do Estado do Pará;

Após, voltem-me conclusos para novas deliberações. Belém, 15 de Junho de 2010.

CANDIDA DE JESUS RIBEIRO DO NASCIMENTO
Promotora de Justiça de Fundações e Massas Falidas, em exercício

PORTARIA Nº 353/2010-PAPPCF/PJFMF

NÚMERO DE PUBLICAÇÃO: 138330

PROMOTORIA DE JUSTIÇA DE FUNDAÇÕES E MASSAS

FALIDAS DA COMARCA DE BELÉM

PROCEDIMENTO ADMINISTRATIVO PRELIMINAR DE

PRESTAÇÃO DE CONTAS FINALÍSTICAS

PORTARIA Nº 353/2010-PAPPCF/PJFMF

O MINISTÉRIO PÚBLICO DO ESTADO DO PARÁ, através da PROMOTORIA DE JUSTIÇA de Fundações e Massas Falidas com fundamento nas disposições constitucionais legais;

CONSIDERANDO que o(a) INST. AMAZ. P/O DESENV. DE TEC. SOCIAIS (IAMA) no ano-calendário de 2009 recebeu recursos públicos e privados que totalizaram a importância de R\$51.500,00 (CINQUENTA E UM MIL E QUINHENTOS REAIS);

CONSIDERANDO que o Plano Geral de Atuação do Ministério Público do Estado do Pará, na área de direitos sociais fundamentais, implementa ações visando o combate à corrupção e à improbidade administrativa, na utilização dos recursos destinados ao terceiro setor sobretudo àqueles disponibilizados às fundações de direito privado e às entidades de interesse social ou assistencial;

CONSIDERANDO as funções institucionais do Ministério Público previstas nos artigos 127 e 129 da Constituição Federal, na Lei nº 8.625/93 (Lei Orgânica Nacional do Ministério Público), de 12 de fevereiro de 1993 e na Lei Complementar Estadual nº 057, de 06 de julho de 2006, (Lei Orgânica do Ministério Público do Estado do Pará);

CONSIDERANDO que cabe ao Ministério Público fiscalizar, através da Promotoria de Fundações e Massas Falidas da Comarca de Belém, as entidades sociais que tenham sede ou atuem no município de Belém, nos moldes dos artigos 127, caput, e 129, II, III, VI e IX da Constituição Federal; o artigo 55, IV, da Lei Complementar Estadual nº 57, de 06 de julho de 2006; os artigos 1º a 3º do Decreto-Lei nº 41, de 18 de novembro de 1966; o artigo 12 da Resolução nº 003/2000, de 17 de setembro de 2000;

CONSIDERANDO que o múnus ministerial abrange o exame de suas contas, a fiscalização do seu funcionamento, o controle da adequação da atividade da instituição a seus fins de legalidade e pertinência dos seus atos administrativos, podendo fiscalizar a aplicação dos recursos e promover tanto a anulação dos atos ilegais como a própria dissolução;

CONSIDERANDO que é função do Ministério Público promover procedimento administrativo de apuração finalística de contas bem como, se necessário, inquérito civil público para averiguar eventuais irregularidades nas fundações e demais entidades de interesse social sem fins lucrativos mormente naquelas que recebem recursos públicos ou privados que tem fins assistenciais ou de interesse social;

RESOLVE:

I) INSTAURAR procedimento administrativo preliminar para apuração finalística das contas da entidade de interesse social INST. AMAZ. P/O DESENV. DE TEC. SOCIAIS (IAMA) relativa ao ano-calendário 2009;

II) AUTUAR a presente portaria, com seu registro em livro próprio da Promotoria de Fundações e Massas Falidas da Comarca de Belém;

III) PUBLICAR a presente portaria no Diário Oficial do Estado;

IV) JUNTAR aos autos cópias da ata de constituição e do Estatuto do(a) INST. AMAZ. P/O DESENV. DE TEC. SOCIAIS (IAMA)

V) NOTIFICAR o(a) Sr(a). Responsável Legal do(a) INST. AMAZ. P/O DESENV. DE TEC. SOCIAIS (IAMA), a fim de apresentar, até o dia 31/07/2010, a prestação de contas do ano-calendário de 2009;

VI) NOMEAR, sob compromisso para secretariar os trabalhos, atuando neste procedimento preliminar de prestação de contas, o(a) Sr(a). Artur Eugenio Brito Maia, Auxiliar de Administração do Ministério Público do Estado do Pará;

Após, voltem-me conclusos para novas deliberações. Belém, 15 de Junho de 2010.

CANDIDA DE JESUS RIBEIRO DO NASCIMENTO
Promotora de Justiça de Fundações e Massas Falidas, em exercício

VI) NOMEAR, sob compromisso para secretariar os trabalhos, atuando neste procedimento preliminar de prestação de contas, o(a) Sr(a). Artur Eugenio Brito Maia, Auxiliar de Administração do Ministério Público do Estado do Pará;

Após, voltem-me conclusos para novas deliberações. Belém, 15 de Junho de 2010.

CANDIDA DE JESUS RIBEIRO DO NASCIMENTO
Promotora de Justiça de Fundações e Massas Falidas, em exercício

PORTARIA Nº 357/2010-PAPPCF/PJFMF

NÚMERO DE PUBLICAÇÃO: 138337

PROMOTORIA DE JUSTIÇA DE FUNDAÇÕES E MASSAS

FALIDAS DA COMARCA DE BELÉM

PROCEDIMENTO ADMINISTRATIVO PRELIMINAR DE

PRESTAÇÃO DE CONTAS FINALÍSTICAS

PORTARIA Nº 357/2010-PAPPCF/PJFMF

O MINISTÉRIO PÚBLICO DO ESTADO DO PARÁ, através da PROMOTORIA DE JUSTIÇA de Fundações e Massas Falidas com fundamento nas disposições constitucionais legais;

CONSIDERANDO que o(a) INST. ARRAIAL DO PAVULAGEM no ano-calendário de 2009 recebeu recursos públicos e privados que totalizaram a importância de R\$26.500,00 (VINTE E SEIS MIL E QUINHENTOS REAIS);

CONSIDERANDO que o Plano Geral de Atuação do Ministério Público do Estado do Pará, na área de direitos sociais fundamentais, implementa ações visando o combate à corrupção e à improbidade administrativa, na utilização dos recursos destinados ao terceiro setor sobretudo àqueles disponibilizados às fundações de direito privado e às entidades de interesse social ou assistencial;

CONSIDERANDO as funções institucionais do Ministério Público previstas nos artigos 127 e 129 da Constituição Federal, na Lei nº 8.625/93 (Lei Orgânica Nacional do Ministério Público), de 12 de fevereiro de 1993 e na Lei Complementar Estadual nº 057, de 06 de julho de 2006, (Lei Orgânica do Ministério Público do Estado do Pará);

CONSIDERANDO que cabe ao Ministério Público fiscalizar, através da Promotoria de Fundações e Massas Falidas da Comarca de Belém, as entidades sociais que tenham sede ou atuem no município de Belém, nos moldes dos artigos 127, caput, e 129, II, III, VI e IX da Constituição Federal; o artigo 55, IV, da Lei Complementar Estadual nº 57, de 06 de julho de 2006; os artigos 1º a 3º do Decreto-Lei nº 41, de 18 de novembro de 1966; o artigo 12 da Resolução nº 003/2000, de 17 de setembro de 2000;

CONSIDERANDO que o múnus ministerial abrange o exame de suas contas, a fiscalização do seu funcionamento, o controle da adequação da atividade da instituição a seus fins de legalidade e pertinência dos seus atos administrativos, podendo fiscalizar a aplicação dos recursos e promover tanto a anulação dos atos ilegais como a própria dissolução;

CONSIDERANDO que é função do Ministério Público promover procedimento administrativo de apuração finalística de contas bem como, se necessário, inquérito civil público para averiguar eventuais irregularidades nas fundações e demais entidades de interesse social sem fins lucrativos mormente naquelas que recebem recursos públicos ou privados que tem fins assistenciais ou de interesse social;

RESOLVE:

I) INSTAURAR procedimento administrativo preliminar para apuração finalística das contas da entidade de interesse social INST. ARRAIAL DO PAVULAGEM relativa ao ano-calendário 2009;

II) AUTUAR a presente portaria, com seu registro em livro próprio da Promotoria de Fundações e Massas Falidas da Comarca de Belém;

III) PUBLICAR a presente portaria no Diário Oficial do Estado;

IV) JUNTAR aos autos cópias da ata de constituição e do Estatuto do(a) INST. ARRAIAL DO PAVULAGEM

V) NOTIFICAR o(a) Sr(a). Responsável Legal do(a) INST. ARRAIAL DO PAVULAGEM, a fim de apresentar, até o dia 31/07/2010, a prestação de contas do ano-calendário de 2009;

VI) NOMEAR, sob compromisso para secretariar os trabalhos, atuando neste procedimento preliminar de prestação de contas, o(a) Sr(a). Artur Eugenio Brito Maia, Auxiliar de Administração do Ministério Público do Estado do Pará;

Após, voltem-me conclusos para novas deliberações. Belém, 15 de Junho de 2010.

CANDIDA DE JESUS RIBEIRO DO NASCIMENTO
Promotora de Justiça de Fundações e Massas Falidas, em exercício

PORTARIA Nº 358/2010-PAPPCF/PJFMF

NÚMERO DE PUBLICAÇÃO: 138339

PROMOTORIA DE JUSTIÇA DE FUNDAÇÕES E MASSAS

FALIDAS DA COMARCA DE BELÉM

PROCEDIMENTO ADMINISTRATIVO PRELIMINAR DE

PRESTAÇÃO DE CONTAS FINALÍSTICAS

PORTARIA Nº 358/2010-PAPPCF/PJFMF

O MINISTÉRIO PÚBLICO DO ESTADO DO PARÁ, através da PROMOTORIA DE JUSTIÇA de Fundações e Massas Falidas com fundamento nas disposições constitucionais legais;

CONSIDERANDO que o(a) INST. CAFUZO (INCAF) no ano-calendário de 2009 recebeu recursos públicos e privados que totalizaram a importância de R\$35.000,00 (TRINTA E CINCO MIL REAIS);

CONSIDERANDO que o Plano Geral de Atuação do Ministério Público do Estado do Pará, na área de direitos sociais fundamentais, implementa ações visando o combate à corrupção e à improbidade administrativa, na utilização dos recursos destinados ao terceiro setor sobretudo àqueles disponibilizados às fundações de direito privado e às entidades de interesse social ou assistencial;

CONSIDERANDO as funções institucionais do Ministério Público previstas nos artigos 127 e 129 da Constituição Federal, na Lei nº 8.625/93 (Lei Orgânica Nacional do Ministério Público), de 12 de fevereiro de 1993 e na Lei Complementar Estadual nº 057, de 06 de julho de 2006, (Lei Orgânica do Ministério Público do Estado do Pará);

CONSIDERANDO que cabe ao Ministério Público fiscalizar, através da Promotoria de Fundações e Massas Falidas da Comarca de Belém, as entidades sociais que tenham sede ou atuem no município de Belém, nos moldes dos artigos 127, caput, e 129, II, III, VI e IX da Constituição Federal; o artigo 55, IV, da Lei Complementar Estadual nº 57, de 06 de julho de 2006; os artigos 1º a 3º do Decreto-Lei nº 41, de 18 de novembro de 1966; o artigo 12 da Resolução nº 003/2000, de 17 de setembro de 2000;

CONSIDERANDO que o múnus ministerial abrange o exame de suas contas, a fiscalização do seu funcionamento, o controle da adequação da atividade da instituição a seus fins de legalidade e pertinência dos seus atos administrativos, podendo fiscalizar a aplicação dos recursos e promover tanto a anulação dos atos ilegais como a própria dissolução;

CONSIDERANDO que é função do Ministério Público promover procedimento administrativo de apuração finalística de contas bem como, se necessário, inquérito civil público para averiguar eventuais irregularidades nas fundações e demais entidades de interesse social sem fins lucrativos mormente naquelas que recebem recursos públicos ou privados que tem fins assistenciais ou de interesse social;

RESOLVE:

CONSIDERANDO que o Plano Geral de Atuação do Ministério Público do Estado do Pará, na área de direitos sociais fundamentais, implementa ações visando o combate à corrupção e à improbidade administrativa, na utilização dos recursos destinados ao terceiro setor sobretudo àqueles disponibilizados às fundações de direito privado e às entidades de interesse social ou assistencial;

CONSIDERANDO as funções institucionais do Ministério Público previstas nos artigos 127 e 129 da Constituição Federal, na Lei nº 8.625/93 (Lei Orgânica Nacional do Ministério Público), de 12 de fevereiro de 1993 e na Lei Complementar Estadual nº 057, de 06 de julho de 2006, (Lei Orgânica do Ministério Público do Estado do Pará);

CONSIDERANDO que cabe ao Ministério Público fiscalizar, através da Promotoria de Fundações e Massas Falidas da Comarca de Belém, as entidades sociais que tenham sede ou atuem no município de Belém, nos moldes dos artigos 127, caput, e 129, II, III, VI e IX da Constituição Federal; o artigo 55, IV, da Lei Complementar Estadual nº 57, de 06 de julho de 2006; os artigos 1º a 3º do Decreto-Lei nº 41, de 18 de novembro de 1966; o artigo 12 da Resolução nº 003/2000, de 17 de setembro de 2000;

CONSIDERANDO que o múnus ministerial abrange o exame de suas contas, a fiscalização do seu funcionamento, o controle da adequação da atividade da instituição a seus fins de legalidade e pertinência dos seus atos administrativos, podendo fiscalizar a aplicação dos recursos e promover tanto a anulação dos atos ilegais como a própria dissolução;

CONSIDERANDO que é função do Ministério Público promover procedimento administrativo de apuração finalística de contas bem como, se necessário, inquérito civil público para averiguar eventuais irregularidades nas fundações e demais entidades de interesse social sem fins lucrativos mormente naquelas que recebem recursos públicos ou privados que tem fins assistenciais ou de interesse social;

RESOLVE:

I) INSTAURAR procedimento administrativo preliminar para apuração finalística das contas da entidade de interesse social INST. CAFUZO (INCAF) relativa ao ano-calendário 2009;

II) AUTUAR a presente portaria, com seu registro em livro próprio da Promotoria de Fundações e Massas Falidas da Comarca de Belém;

III) PUBLICAR a presente portaria no Diário Oficial do Estado;

IV) JUNTAR aos autos cópias da ata de constituição e do Estatuto do(a) INST. CAFUZO (INCAF)

V) NOTIFICAR o(a) Sr(a). Responsável Legal do(a) INST. CAFUZO (INCAF), a fim de apresentar, até o dia 31/07/2010, a prestação de contas do ano-calendário de 2009;

VI) NOMEAR, sob compromisso para secretariar os trabalhos, atuando neste procedimento preliminar de prestação de contas, o(a) Sr(a). Raionilva Joana Lemos Pontes, Auxiliar de Administração do Ministério Público do Estado do Pará;

Após, voltem-me conclusos para novas deliberações. Belém, 15 de Junho de 2010.

CANDIDA DE JESUS RIBEIRO DO NASCIMENTO
Promotora de Justiça de Fundações e Massas Falidas, em exercício

PORTARIA Nº 359/2010-PAPPCF/PJFMF

NÚMERO DE PUBLICAÇÃO: 138341

PROMOTORIA DE JUSTIÇA DE FUNDAÇÕES E MASSAS

FALIDAS DA COMARCA DE BELÉM

PROCEDIMENTO ADMINISTRATIVO PRELIMINAR DE

PRESTAÇÃO DE CONTAS FINALÍSTICAS

PORTARIA Nº 359/2010-PAPPCF/PJFMF

O MINISTÉRIO PÚBLICO DO ESTADO DO PARÁ, através da PROMOTORIA DE JUSTIÇA de Fundações e Massas Falidas com fundamento nas disposições constitucionais legais;

CONSIDERANDO que o(a) LOJA MACONICA KABBALAH no ano-calendário de 2009 recebeu recursos públicos e privados que totalizaram a importância de R\$30.000,00 (TRINTA MIL REAIS);

CONSIDERANDO que o Plano Geral de Atuação do Ministério Público do Estado do Pará, na área de direitos sociais fundamentais, implementa ações visando o combate à corrupção e à improbidade administrativa, na utilização dos recursos destinados ao terceiro setor sobretudo àqueles disponibilizados às fundações de direito privado e às entidades de interesse social ou assistencial;

CONSIDERANDO as funções institucionais do Ministério Público previstas nos artigos 127 e 129 da Constituição Federal, na Lei nº 8.625/93 (Lei Orgânica Nacional do Ministério Público), de 12 de fevereiro de 1993 e na Lei Complementar Estadual nº 057, de 06 de julho de 2006, (Lei Orgânica do Ministério Público do Estado do Pará);

CONSIDERANDO que cabe ao Ministério Público fiscalizar, através da Promotoria de Fundações e Massas Falidas da Comarca de Belém, as entidades sociais que tenham sede ou atuem no município de Belém, nos moldes dos artigos 127, caput, e 129, II, III, VI e IX da Constituição Federal; o artigo 55, IV, da Lei Complementar Estadual nº 57, de 06 de julho de 2006; os artigos 1º a 3º do Decreto-Lei nº 41, de 18 de novembro de 1966; o artigo 12 da Resolução nº 003/2000, de 17 de setembro de 2000;

CONSIDERANDO que o múnus ministerial abrange o exame de suas contas, a fiscalização do seu funcionamento, o controle da adequação da atividade da instituição a seus fins de legalidade e pertinência dos seus atos administrativos, podendo fiscalizar a aplicação dos recursos e promover tanto a anulação dos atos ilegais como a própria dissolução;

CONSIDERANDO que é função do Ministério Público promover procedimento administrativo de apuração finalística de contas bem como, se necessário, inquérito civil público para averiguar eventuais irregularidades nas fundações e demais entidades de interesse social sem fins lucrativos mormente naquelas que recebem recursos públicos ou privados que tem fins assistenciais ou de interesse social;

RESOLVE:

I) INSTAURAR procedimento administrativo preliminar para apuração finalística das contas da entidade de interesse social INST. CAFUZO (INCAF) relativa ao ano-calendário 2009;

II) AUTUAR a presente portaria, com seu registro em livro próprio da Promotoria de Fundações e Massas Falidas da Comarca de Belém;

III) PUBLICAR a presente portaria no Diário Oficial do Estado;

IV) JUNTAR aos autos cópias da ata de constituição e do Estatuto do(a) INST. CAFUZO (INCAF)

V) NOTIFICAR o(a) Sr(a). Responsável Legal do(a) INST. CAFUZO (INCAF), a fim de apresentar, até o dia 31/07/2010, a prestação de contas do ano-calendário de 2009;

VI) NOMEAR, sob compromisso para secretariar os trabalhos, atuando neste procedimento preliminar de prestação de contas, o(a) Sr(a). Raionilva Joana Lemos Pontes, Auxiliar de Administração do Ministério Público do Estado do Pará;

Após, voltem-me conclusos para novas deliberações. Belém, 15 de Junho de 2010.

CONSIDERANDO que o múnus ministerial abrange o exame de suas contas, a fiscalização do seu funcionamento, o controle da adequação da atividade da instituição a seus fins de legalidade e pertinência dos seus atos administrativos, podendo fiscalizar a aplicação dos recursos e promover tanto a anulação dos atos ilegais como a própria dissolução;

CONSIDERANDO que é função do Ministério Público promover procedimento administrativo de apuração finalística de contas bem como, se necessário, inquérito civil público para averiguar eventuais irregularidades nas fundações e demais entidades de interesse social sem fins lucrativos mormente naquelas que recebem recursos públicos ou privados que tem fins assistenciais ou de interesse social;

RESOLVE:

I) INSTAURAR procedimento administrativo preliminar para apuração finalística das contas da entidade de interesse social LOJA MACONICA KABBALAH relativa ao ano-calendário 2009;

II) AUTUAR a presente portaria, com seu registro em livro próprio da Promotoria de Fundações e Massas Falidas da Comarca de Belém;

III) PUBLICAR a presente portaria no Diário Oficial do Estado;

IV) JUNTAR aos autos cópias da ata de constituição e do Estatuto do(a) LOJA MACONICA KABBALAH

V) NOTIFICAR o(a) Sr(a). Responsável Legal do(a) LOJA MACONICA KABBALAH, a fim de apresentar, até o dia 31/07/2010, a prestação de contas do ano-calendário de 2009;

VI) NOMEAR, sob compromisso para secretariar os trabalhos, atuando neste procedimento preliminar de prestação de contas, o(a) Sr(a). Artur Eugenio Brito Maia, Auxiliar de Administração do Ministério Público do Estado do Pará;

Após, voltem-me conclusos para novas deliberações.

Belém, 15 de Junho de 2010.

CANDIDA DE JESUS RIBEIRO DO NASCIMENTO

Promotora de Justiça de Fundações e Massas Falidas, em exercício

PORTARIA Nº 360/2010-PAPPCF/PJFMF

NÚMERO DE PUBLICAÇÃO: 138344

PROMOTORIA DE JUSTIÇA DE FUNDAÇÕES E MASSAS FALIDAS DA COMARCA DE BELÉM

PROCEDIMENTO ADMINISTRATIVO PRELIMINAR DE PRESTAÇÃO DE CONTAS FINALÍSTICAS

PORTARIA Nº 360/2010-PAPPCF/PJFMF

O MINISTÉRIO PÚBLICO DO ESTADO DO PARÁ, através da PROMOTORIA DE JUSTIÇA de Fundações e Massas Falidas com fundamento nas disposições constitucionais legais;

CONSIDERANDO que o(a) MANI CIRCULO ABERTO DE COM., EDUC. E CULT. (MANA) no ano-calendário de 2009 recebeu recursos públicos e privados que totalizaram a importância de R\$35.000,00 (TRINTA E CINCO MIL REAIS);

CONSIDERANDO que o Plano Geral de Atuação do Ministério Público do Estado do Pará, na área de direitos sociais fundamentais, implementa ações visando o combate à corrupção e à improbidade administrativa, na utilização dos recursos destinados ao terceiro setor sobretudo àqueles disponibilizados às fundações de direito privado e às entidades de interesse social ou assistencial;

CONSIDERANDO as funções institucionais do Ministério Público previstas nos artigos 127 e 129 da Constituição Federal, na Lei nº 8.625/93 (Lei Orgânica Nacional do Ministério Público), de 12 de fevereiro de 1993 e na Lei Complementar Estadual nº 057, de 06 de julho de 2006, (Lei Orgânica do Ministério Público do Estado do Pará);

CONSIDERANDO que cabe ao Ministério Público fiscalizar, através da Promotoria de Fundações e Massas Falidas da Comarca de Belém, as entidades sociais que tenham sede ou atuem no município de Belém, nos moldes dos artigos 127, caput, e 129, II, III, VI e IX da Constituição Federal; o artigo 55, IV, da Lei Complementar Estadual nº 57, de 06 de julho de 2006; os artigos 1º a 3º do Decreto-Lei nº 41, de 18 de novembro de 1966; o artigo 12 da Resolução nº 003/2000, de 17 de setembro de 2000;

CONSIDERANDO que o múnus ministerial abrange o exame de suas contas, a fiscalização do seu funcionamento, o controle da adequação da atividade da instituição a seus fins de legalidade e pertinência dos seus atos administrativos, podendo fiscalizar a aplicação dos recursos e promover tanto a anulação dos atos ilegais como a própria dissolução;

CONSIDERANDO que é função do Ministério Público promover procedimento administrativo de apuração finalística de contas bem como, se necessário, inquérito civil público para averiguar eventuais irregularidades nas fundações e demais entidades de interesse social sem fins lucrativos mormente naquelas que recebem recursos públicos ou privados que tem fins assistenciais ou de interesse social;

RESOLVE:

I) INSTAURAR procedimento administrativo preliminar para apuração finalística das contas da entidade de interesse social MANI CIRCULO ABERTO DE COM., EDUC. E CULT. (MANA) relativa ao ano-calendário 2009;

II) AUTUAR a presente portaria, com seu registro em livro próprio da Promotoria de Fundações e Massas Falidas da Comarca de Belém;

III) PUBLICAR a presente portaria no Diário Oficial do Estado;

IV) JUNTAR aos autos cópias da ata de constituição e do Estatuto

do(a) MANI CIRCULO ABERTO DE COM., EDUC. E CULT. (MANA) V) NOTIFICAR o(a) Sr(a). Responsável Legal do(a) MANI CIRCULO ABERTO DE COM., EDUC. E CULT. (MANA), a fim de apresentar, até o dia 31/07/2010, a prestação de contas do ano-calendário de 2009;

VI) NOMEAR, sob compromisso para secretariar os trabalhos, atuando neste procedimento preliminar de prestação de contas, o(a) Sr(a). Raionilva Joana Lemos Pontes, Auxiliar de Administração do Ministério Público do Estado do Pará;

Após, voltem-me conclusos para novas deliberações.

Belém, 15 de Junho de 2010.

CANDIDA DE JESUS RIBEIRO DO NASCIMENTO

Promotora de Justiça de Fundações e Massas Falidas, em exercício

PORTARIA Nº 349/2010-PAPPCF/PJFMF

NÚMERO DE PUBLICAÇÃO: 138322

PROMOTORIA DE JUSTIÇA DE FUNDAÇÕES E MASSAS FALIDAS DA COMARCA DE BELÉM

PROCEDIMENTO ADMINISTRATIVO PRELIMINAR DE PRESTAÇÃO DE CONTAS FINALÍSTICAS

PORTARIA Nº 349/2010-PAPPCF/PJFMF

O MINISTÉRIO PÚBLICO DO ESTADO DO PARÁ, através da PROMOTORIA DE JUSTIÇA de Fundações e Massas Falidas com fundamento nas disposições constitucionais legais;

CONSIDERANDO que o(a) GREM. RECREATIVO BENEF. PARANGOLE DO SAMBA no ano-calendário de 2009 recebeu recursos públicos e privados que totalizaram a importância de R\$8.000,00 (OITO MIL REAIS);

CONSIDERANDO que o Plano Geral de Atuação do Ministério Público do Estado do Pará, na área de direitos sociais fundamentais, implementa ações visando o combate à corrupção e à improbidade administrativa, na utilização dos recursos destinados ao terceiro setor sobretudo àqueles disponibilizados às fundações de direito privado e às entidades de interesse social ou assistencial;

CONSIDERANDO as funções institucionais do Ministério Público previstas nos artigos 127 e 129 da Constituição Federal, na Lei nº 8.625/93 (Lei Orgânica Nacional do Ministério Público), de 12 de fevereiro de 1993 e na Lei Complementar Estadual nº 057, de 06 de julho de 2006, (Lei Orgânica do Ministério Público do Estado do Pará);

CONSIDERANDO que cabe ao Ministério Público fiscalizar, através da Promotoria de Fundações e Massas Falidas da Comarca de Belém, as entidades sociais que tenham sede ou atuem no município de Belém, nos moldes dos artigos 127, caput, e 129, II, III, VI e IX da Constituição Federal; o artigo 55, IV, da Lei Complementar Estadual nº 57, de 06 de julho de 2006; os artigos 1º a 3º do Decreto-Lei nº 41, de 18 de novembro de 1966; o artigo 12 da Resolução nº 003/2000, de 17 de setembro de 2000;

CONSIDERANDO que o múnus ministerial abrange o exame de suas contas, a fiscalização do seu funcionamento, o controle da adequação da atividade da instituição a seus fins de legalidade e pertinência dos seus atos administrativos, podendo fiscalizar a aplicação dos recursos e promover tanto a anulação dos atos ilegais como a própria dissolução;

CONSIDERANDO que é função do Ministério Público promover procedimento administrativo de apuração finalística de contas bem como, se necessário, inquérito civil público para averiguar eventuais irregularidades nas fundações e demais entidades de interesse social sem fins lucrativos mormente naquelas que recebem recursos públicos ou privados que tem fins assistenciais ou de interesse social;

RESOLVE:

I) INSTAURAR procedimento administrativo preliminar para apuração finalística das contas da entidade de interesse social GREM. RECREATIVO BENEF. PARANGOLE DO SAMBA relativa ao ano-calendário 2009;

II) AUTUAR a presente portaria, com seu registro em livro próprio da Promotoria de Fundações e Massas Falidas da Comarca de Belém;

III) PUBLICAR a presente portaria no Diário Oficial do Estado;

IV) JUNTAR aos autos cópias da ata de constituição e do Estatuto do(a) GREM. RECREATIVO BENEF. PARANGOLE DO SAMBA

V) NOTIFICAR o(a) Sr(a). Responsável Legal do(a) GREM. RECREATIVO BENEF. PARANGOLE DO SAMBA, a fim de apresentar, até o dia 31/07/2010, a prestação de contas do ano-calendário de 2009;

VI) NOMEAR, sob compromisso para secretariar os trabalhos, atuando neste procedimento preliminar de prestação de contas, o(a) Sr(a). Artur Eugenio Brito Maia, Auxiliar de Administração do Ministério Público do Estado do Pará;

Após, voltem-me conclusos para novas deliberações.

Belém, 15 de Junho de 2010.

CANDIDA DE JESUS RIBEIRO DO NASCIMENTO

Promotora de Justiça de Fundações e Massas Falidas, em exercício

PORTARIA Nº 350/2010-PAPPCF/PJFMF

NÚMERO DE PUBLICAÇÃO: 138323

PROMOTORIA DE JUSTIÇA DE FUNDAÇÕES E MASSAS FALIDAS DA COMARCA DE BELÉM

PROCEDIMENTO ADMINISTRATIVO PRELIMINAR DE PRESTAÇÃO DE CONTAS FINALÍSTICAS

PORTARIA Nº 350/2010-PAPPCF/PJFMF

O MINISTÉRIO PÚBLICO DO ESTADO DO PARÁ, através da PROMOTORIA DE JUSTIÇA de Fundações e Massas Falidas com fundamento nas disposições constitucionais legais;

CONSIDERANDO que o(a) GREM. RECR. ESCOLA DE SAMBA UNIAO MONTENEGRENSE no ano-calendário de 2009 recebeu recursos públicos e privados que totalizaram a importância de R\$8.000,00 (OITO MIL REAIS);

CONSIDERANDO que o Plano Geral de Atuação do Ministério Público do Estado do Pará, na área de direitos sociais fundamentais, implementa ações visando o combate à corrupção e à improbidade administrativa, na utilização dos recursos destinados ao terceiro setor sobretudo àqueles disponibilizados às fundações de direito privado e às entidades de interesse social ou assistencial;

CONSIDERANDO as funções institucionais do Ministério Público previstas nos artigos 127 e 129 da Constituição Federal, na Lei nº 8.625/93 (Lei Orgânica Nacional do Ministério Público), de 12 de fevereiro de 1993 e na Lei Complementar Estadual nº 057, de 06 de julho de 2006, (Lei Orgânica do Ministério Público do Estado do Pará);

CONSIDERANDO que cabe ao Ministério Público fiscalizar, através da Promotoria de Fundações e Massas Falidas da Comarca de Belém, as entidades sociais que tenham sede ou atuem no município de Belém, nos moldes dos artigos 127, caput, e 129, II, III, VI e IX da Constituição Federal; o artigo 55, IV, da Lei Complementar Estadual nº 57, de 06 de julho de 2006; os artigos 1º a 3º do Decreto-Lei nº 41, de 18 de novembro de 1966; o artigo 12 da Resolução nº 003/2000, de 17 de setembro de 2000;

CONSIDERANDO que o múnus ministerial abrange o exame de suas contas, a fiscalização do seu funcionamento, o controle da adequação da atividade da instituição a seus fins de legalidade e pertinência dos seus atos administrativos, podendo fiscalizar a aplicação dos recursos e promover tanto a anulação dos atos ilegais como a própria dissolução;

CONSIDERANDO que é função do Ministério Público promover procedimento administrativo de apuração finalística de contas bem como, se necessário, inquérito civil público para averiguar eventuais irregularidades nas fundações e demais entidades de interesse social sem fins lucrativos mormente naquelas que recebem recursos públicos ou privados que tem fins assistenciais ou de interesse social;

RESOLVE:

I) INSTAURAR procedimento administrativo preliminar para apuração finalística das contas da entidade de interesse social GREM. RECR. ESCOLA DE SAMBA UNIAO MONTENEGRENSE relativa ao ano-calendário 2009;

II) AUTUAR a presente portaria, com seu registro em livro próprio da Promotoria de Fundações e Massas Falidas da Comarca de Belém;

III) PUBLICAR a presente portaria no Diário Oficial do Estado;

IV) JUNTAR aos autos cópias da ata de constituição e do Estatuto do(a) GREM. RECR. ESCOLA DE SAMBA UNIAO MONTENEGRENSE

V) NOTIFICAR o(a) Sr(a). Responsável Legal do(a) GREM. RECR. ESCOLA DE SAMBA UNIAO MONTENEGRENSE, a fim de apresentar, até o dia 31/07/2010, a prestação de contas do ano-calendário de 2009;

VI) NOMEAR, sob compromisso para secretariar os trabalhos, atuando neste procedimento preliminar de prestação de contas, o(a) Sr(a). Raionilva Joana Lemos Pontes, Auxiliar de Administração do Ministério Público do Estado do Pará;

Após, voltem-me conclusos para novas deliberações.

Belém, 15 de Junho de 2010.

CANDIDA DE JESUS RIBEIRO DO NASCIMENTO

Promotora de Justiça de Fundações e Massas Falidas, em exercício

PORTARIA Nº 351/2010-PAPPCF/PJFMF

NÚMERO DE PUBLICAÇÃO: 138325

PROMOTORIA DE JUSTIÇA DE FUNDAÇÕES E MASSAS FALIDAS DA COMARCA DE BELÉM

PROCEDIMENTO ADMINISTRATIVO PRELIMINAR DE PRESTAÇÃO DE CONTAS FINALÍSTICAS

PORTARIA Nº 351/2010-PAPPCF/PJFMF

O MINISTÉRIO PÚBLICO DO ESTADO DO PARÁ, através da PROMOTORIA DE JUSTIÇA de Fundações e Massas Falidas com fundamento nas disposições constitucionais legais;

CONSIDERANDO que o(a) GREM. RECR. ESCOLA DE SAMBA PIRATAS DA BATUCADA no ano-calendário de 2009 recebeu recursos públicos e privados que totalizaram a importância de R\$70.000,00 (SETENTA MIL REAIS);

CONSIDERANDO que o Plano Geral de Atuação do Ministério Público do Estado do Pará, na área de direitos sociais fundamentais, implementa ações visando o combate à corrupção e à improbidade administrativa, na utilização dos recursos destinados ao terceiro setor sobretudo àqueles disponibilizados às fundações de direito privado e às entidades de interesse social ou assistencial;

CONSIDERANDO as funções institucionais do Ministério Público previstas nos artigos 127 e 129 da Constituição Federal, na Lei nº 8.625/93 (Lei Orgânica Nacional do Ministério Público), de 12 de fevereiro de 1993 e na Lei Complementar Estadual nº 057, de 06 de julho de 2006, (Lei Orgânica do Ministério Público do Estado do Pará);

CONSIDERANDO que cabe ao Ministério Público fiscalizar, através da Promotoria de Fundações e Massas Falidas da Comarca de Belém, as entidades sociais que tenham sede ou atuem no

município de Belém, nos moldes dos artigos 127, caput, e 129, II, III, VI e IX da Constituição Federal; o artigo 55, IV, da Lei Complementar Estadual nº 57, de 06 de julho de 2006; os artigos 1º a 3º do Decreto-Lei nº 41, de 18 de novembro de 1966; o artigo 12 da Resolução nº 003/2000, de 17 de setembro de 2000;

CONSIDERANDO que o múnus ministerial abrange o exame de suas contas, a fiscalização do seu funcionamento, o controle da adequação da atividade da instituição a seus fins de legalidade e pertinência dos seus atos administrativos, podendo fiscalizar a aplicação dos recursos e promover tanto a anulação dos atos ilegais como a própria dissolução;

CONSIDERANDO que é função do Ministério Público promover procedimento administrativo de apuração finalística de contas bem como, se necessário, inquérito civil público para averiguar eventuais irregularidades nas fundações e demais entidades de interesse social sem fins lucrativos mormente naquelas que recebem recursos públicos ou privados que tem fins assistenciais ou de interesse social;

RESOLVE:

I) INSTAURAR procedimento administrativo preliminar para apuração finalística das contas da entidade de interesse social GREM. RECR. ESCOLA DE SAMBA PIRATAS DA BATUCADA relativa ao ano-calendário 2009;

II) AUTUAR a presente portaria, com seu registro em livro próprio da Promotoria de Fundações e Massas Falidas da Comarca de Belém;

III) PUBLICAR a presente portaria no Diário Oficial do Estado;

IV) JUNTAR aos autos cópias da ata de constituição e do Estatuto do(a) GREM. RECR. ESCOLA DE SAMBA PIRATAS DA BATUCADA V) NOTIFICAR o(a) Sr(a). Responsável Legal do(a) GREM. RECR. ESCOLA DE SAMBA PIRATAS DA BATUCADA, a fim de apresentar, até o dia 31/07/2010, a prestação de contas do ano-calendário de 2009;

VI) NOMEAR, sob compromisso para secretariar os trabalhos, atuando neste procedimento preliminar de prestação de contas, o(a) Sr(a). Artur Eugenio Brito Maia, Auxiliar de Administração do Ministério Público do Estado do Pará; Após, voltem-me conclusos para novas deliberações. Belém, 15 de Junho de 2010.

CANDIDA DE JESUS RIBEIRO DO NASCIMENTO

Promotora de Justiça de Fundações e Massas Falidas, em exercício

PORTARIA Nº 352/2010-PAPPCF/PJFMF
NÚMERO DE PUBLICAÇÃO: 138328
PROMOTORIA DE JUSTIÇA DE FUNDAÇÕES E MASSAS
FALIDAS DA COMARCA DE BELÉM
PROCEDIMENTO ADMINISTRATIVO PRELIMINAR DE
PRESTAÇÃO DE CONTAS FINALÍSTICAS
PORTARIA Nº 352/2010-PAPPCF/PJFMF

O MINISTÉRIO PÚBLICO DO ESTADO DO PARÁ, através da PROMOTORIA DE JUSTIÇA de Fundações e Massas Falidas com fundamento nas disposições constitucionais legais;

CONSIDERANDO que o(a) GRUPO DE ACAO ECOLOGICA NOVOS CURUPIRAS no ano-calendário de 2009 recebeu recursos públicos e privados que totalizaram a importância de R\$35.000,00 (TRINTA E CINCO MIL REAIS);

CONSIDERANDO que o Plano Geral de Atuação do Ministério Público do Estado do Pará, na área de direitos sociais fundamentais, implementa ações visando o combate à corrupção e à improbidade administrativa, na utilização dos recursos destinados ao terceiro setor sobretudo àqueles disponibilizados às fundações de direito privado e às entidades de interesse social ou assistencial;

CONSIDERANDO as funções institucionais do Ministério Público previstas nos artigos 127 e 129 da Constituição Federal, na Lei nº 8.625/93 (Lei Orgânica Nacional do Ministério Público), de 12 de fevereiro de 1993 e na Lei Complementar Estadual nº 057, de 06 de julho de 2006, (Lei Orgânica do Ministério Público do Estado do Pará);

CONSIDERANDO que cabe ao Ministério Público fiscalizar, através da Promotoria de Fundações e Massas Falidas da Comarca de Belém, as entidades sociais que tenham sede ou atuem no município de Belém, nos moldes dos artigos 127, caput, e 129, II, III, VI e IX da Constituição Federal; o artigo 55, IV, da Lei Complementar Estadual nº 57, de 06 de julho de 2006; os artigos 1º a 3º do Decreto-Lei nº 41, de 18 de novembro de 1966; o artigo 12 da Resolução nº 003/2000, de 17 de setembro de 2000;

CONSIDERANDO que o múnus ministerial abrange o exame de suas contas, a fiscalização do seu funcionamento, o controle da adequação da atividade da instituição a seus fins de legalidade e pertinência dos seus atos administrativos, podendo fiscalizar a aplicação dos recursos e promover tanto a anulação dos atos ilegais como a própria dissolução;

CONSIDERANDO que é função do Ministério Público promover procedimento administrativo de apuração finalística de contas bem como, se necessário, inquérito civil público para averiguar eventuais irregularidades nas fundações e demais entidades de interesse social sem fins lucrativos mormente naquelas que recebem recursos públicos ou privados que tem fins assistenciais ou de interesse social;

RESOLVE:

I) INSTAURAR procedimento administrativo preliminar para apuração finalística das contas da entidade de interesse social GRUPO DE ACAO ECOLOGICA NOVOS CURUPIRAS relativa ao ano-calendário 2009;

II) AUTUAR a presente portaria, com seu registro em livro próprio da Promotoria de Fundações e Massas Falidas da Comarca de Belém;

III) PUBLICAR a presente portaria no Diário Oficial do Estado;

IV) JUNTAR aos autos cópias da ata de constituição e do Estatuto do(a) GRUPO DE ACAO ECOLOGICA NOVOS CURUPIRAS

V) NOTIFICAR o(a) Sr(a). Responsável Legal do(a) GRUPO DE ACAO ECOLOGICA NOVOS CURUPIRAS, a fim de apresentar, até o dia 31/07/2010, a prestação de contas do ano-calendário de 2009;

VI) NOMEAR, sob compromisso para secretariar os trabalhos, atuando neste procedimento preliminar de prestação de contas, o(a) Sr(a). Raionilva Joana Lemos Pontes, Auxiliar de Administração do Ministério Público do Estado do Pará; Após, voltem-me conclusos para novas deliberações. Belém, 15 de Junho de 2010.

CANDIDA DE JESUS RIBEIRO DO NASCIMENTO

Promotora de Justiça de Fundações e Massas Falidas, em exercício

PORTARIA Nº 354/2010-PAPPCF/PJFMF
NÚMERO DE PUBLICAÇÃO: 138333
PROMOTORIA DE JUSTIÇA DE FUNDAÇÕES E MASSAS
FALIDAS DA COMARCA DE BELÉM
PROCEDIMENTO ADMINISTRATIVO PRELIMINAR DE
PRESTAÇÃO DE CONTAS FINALÍSTICAS
PORTARIA Nº 354/2010-PAPPCF/PJFMF

O MINISTÉRIO PÚBLICO DO ESTADO DO PARÁ, através da PROMOTORIA DE JUSTIÇA de Fundações e Massas Falidas com fundamento nas disposições constitucionais legais;

CONSIDERANDO que o(a) IMPERIO DO SAMBA QUEM SAO ELES no ano-calendário de 2009 recebeu recursos públicos e privados que totalizaram a importância de R\$40.000,00 (QUARENTA MIL REAIS);

CONSIDERANDO que o Plano Geral de Atuação do Ministério Público do Estado do Pará, na área de direitos sociais fundamentais, implementa ações visando o combate à corrupção e à improbidade administrativa, na utilização dos recursos destinados ao terceiro setor sobretudo àqueles disponibilizados às fundações de direito privado e às entidades de interesse social ou assistencial;

CONSIDERANDO as funções institucionais do Ministério Público previstas nos artigos 127 e 129 da Constituição Federal, na Lei nº 8.625/93 (Lei Orgânica Nacional do Ministério Público), de 12 de fevereiro de 1993 e na Lei Complementar Estadual nº 057, de 06 de julho de 2006, (Lei Orgânica do Ministério Público do Estado do Pará);

CONSIDERANDO que cabe ao Ministério Público fiscalizar, através da Promotoria de Fundações e Massas Falidas da Comarca de Belém, as entidades sociais que tenham sede ou atuem no município de Belém, nos moldes dos artigos 127, caput, e 129, II, III, VI e IX da Constituição Federal; o artigo 55, IV, da Lei Complementar Estadual nº 57, de 06 de julho de 2006; os artigos 1º a 3º do Decreto-Lei nº 41, de 18 de novembro de 1966; o artigo 12 da Resolução nº 003/2000, de 17 de setembro de 2000;

CONSIDERANDO que o múnus ministerial abrange o exame de suas contas, a fiscalização do seu funcionamento, o controle da adequação da atividade da instituição a seus fins de legalidade e pertinência dos seus atos administrativos, podendo fiscalizar a aplicação dos recursos e promover tanto a anulação dos atos ilegais como a própria dissolução;

CONSIDERANDO que é função do Ministério Público promover procedimento administrativo de apuração finalística de contas bem como, se necessário, inquérito civil público para averiguar eventuais irregularidades nas fundações e demais entidades de interesse social sem fins lucrativos mormente naquelas que recebem recursos públicos ou privados que tem fins assistenciais ou de interesse social;

RESOLVE:

I) INSTAURAR procedimento administrativo preliminar para apuração finalística das contas da entidade de interesse social IMPERIO DO SAMBA QUEM SAO ELES relativa ao ano-calendário 2009;

II) AUTUAR a presente portaria, com seu registro em livro próprio da Promotoria de Fundações e Massas Falidas da Comarca de Belém;

III) PUBLICAR a presente portaria no Diário Oficial do Estado;

IV) JUNTAR aos autos cópias da ata de constituição e do Estatuto do(a) IMPERIO DO SAMBA QUEM SAO ELES

V) NOTIFICAR o(a) Sr(a). Responsável Legal do(a) IMPERIO DO SAMBA QUEM SAO ELES, a fim de apresentar, até o dia 31/07/2010, a prestação de contas do ano-calendário de 2009;

VI) NOMEAR, sob compromisso para secretariar os trabalhos, atuando neste procedimento preliminar de prestação de contas, o(a) Sr(a). Raionilva Joana Lemos Pontes, Auxiliar de Administração do Ministério Público do Estado do Pará; Após, voltem-me conclusos para novas deliberações. Belém, 15 de Junho de 2010.

CANDIDA DE JESUS RIBEIRO DO NASCIMENTO

Promotora de Justiça de Fundações e Massas Falidas, em exercício

PORTARIA Nº 355/2010-PAPPCF/PJFMF
NÚMERO DE PUBLICAÇÃO: 138334
PROMOTORIA DE JUSTIÇA DE FUNDAÇÕES E MASSAS
FALIDAS DA COMARCA DE BELÉM
PROCEDIMENTO ADMINISTRATIVO PRELIMINAR DE
PRESTAÇÃO DE CONTAS FINALÍSTICAS
PORTARIA Nº 355/2010-PAPPCF/PJFMF

O MINISTÉRIO PÚBLICO DO ESTADO DO PARÁ, através da PROMOTORIA DE JUSTIÇA de Fundações e Massas Falidas com fundamento nas disposições constitucionais legais;

CONSIDERANDO que o(a) INST. ACAO COMUNITARIA no ano-calendário de 2009 recebeu recursos públicos e privados que totalizaram a importância de R\$30.000,00 (TRINTA MIL REAIS);

CONSIDERANDO que o Plano Geral de Atuação do Ministério Público do Estado do Pará, na área de direitos sociais fundamentais, implementa ações visando o combate à corrupção e à improbidade administrativa, na utilização dos recursos destinados ao terceiro setor sobretudo àqueles disponibilizados às fundações de direito privado e às entidades de interesse social ou assistencial;

CONSIDERANDO as funções institucionais do Ministério Público previstas nos artigos 127 e 129 da Constituição Federal, na Lei nº 8.625/93 (Lei Orgânica Nacional do Ministério Público), de 12 de fevereiro de 1993 e na Lei Complementar Estadual nº 057, de 06 de julho de 2006, (Lei Orgânica do Ministério Público do Estado do Pará);

CONSIDERANDO que cabe ao Ministério Público fiscalizar, através da Promotoria de Fundações e Massas Falidas da Comarca de Belém, as entidades sociais que tenham sede ou atuem no município de Belém, nos moldes dos artigos 127, caput, e 129, II, III, VI e IX da Constituição Federal; o artigo 55, IV, da Lei Complementar Estadual nº 57, de 06 de julho de 2006; os artigos 1º a 3º do Decreto-Lei nº 41, de 18 de novembro de 1966; o artigo 12 da Resolução nº 003/2000, de 17 de setembro de 2000;

CONSIDERANDO que o múnus ministerial abrange o exame de suas contas, a fiscalização do seu funcionamento, o controle da adequação da atividade da instituição a seus fins de legalidade e pertinência dos seus atos administrativos, podendo fiscalizar a aplicação dos recursos e promover tanto a anulação dos atos ilegais como a própria dissolução;

CONSIDERANDO que é função do Ministério Público promover procedimento administrativo de apuração finalística de contas bem como, se necessário, inquérito civil público para averiguar eventuais irregularidades nas fundações e demais entidades de interesse social sem fins lucrativos mormente naquelas que recebem recursos públicos ou privados que tem fins assistenciais ou de interesse social;

RESOLVE:

I) INSTAURAR procedimento administrativo preliminar para apuração finalística das contas da entidade de interesse social INST. ACAO COMUNITARIA relativa ao ano-calendário 2009;

II) AUTUAR a presente portaria, com seu registro em livro próprio da Promotoria de Fundações e Massas Falidas da Comarca de Belém;

III) PUBLICAR a presente portaria no Diário Oficial do Estado;

IV) JUNTAR aos autos cópias da ata de constituição e do Estatuto do(a) INST. ACAO COMUNITARIA

V) NOTIFICAR o(a) Sr(a). Abimael dos Santos Correa, Responsável Legal do(a) INST. ACAO COMUNITARIA, a fim de apresentar, até o dia 31/07/2010, a prestação de contas do ano-calendário de 2009;

VI) NOMEAR, sob compromisso para secretariar os trabalhos, atuando neste procedimento preliminar de prestação de contas, o(a) Sr(a). Artur Eugenio Brito Maia, Auxiliar de Administração do Ministério Público do Estado do Pará; Após, voltem-me conclusos para novas deliberações. Belém, 15 de Junho de 2010.

CANDIDA DE JESUS RIBEIRO DO NASCIMENTO

Promotora de Justiça de Fundações e Massas Falidas, em exercício

PORTARIA Nº 361/2010-PAPPCF/PJFMF
NÚMERO DE PUBLICAÇÃO: 138346
PROMOTORIA DE JUSTIÇA DE FUNDAÇÕES E MASSAS
FALIDAS DA COMARCA DE BELÉM
PROCEDIMENTO ADMINISTRATIVO PRELIMINAR DE
PRESTAÇÃO DE CONTAS FINALÍSTICAS
PORTARIA Nº 361/2010-PAPPCF/PJFMF

O MINISTÉRIO PÚBLICO DO ESTADO DO PARÁ, através da PROMOTORIA DE JUSTIÇA de Fundações e Massas Falidas com fundamento nas disposições constitucionais legais;

CONSIDERANDO que o(a) ESCOLA DE SAMBA MOCIDADE UNIDA DO BENGUI no ano-calendário de 2009 recebeu recursos públicos e privados que totalizaram a importância de R\$15.000,00 (QUINZE MIL REAIS);

CONSIDERANDO que o Plano Geral de Atuação do Ministério Público do Estado do Pará, na área de direitos sociais fundamentais, implementa ações visando o combate à corrupção e à improbidade administrativa, na utilização dos recursos destinados ao terceiro setor sobretudo àqueles disponibilizados às fundações de direito privado e às entidades de interesse social ou assistencial;

CONSIDERANDO as funções institucionais do Ministério Público previstas nos artigos 127 e 129 da Constituição Federal, na Lei nº 8.625/93 (Lei Orgânica Nacional do Ministério Público), de 12 de fevereiro de 1993 e na Lei Complementar Estadual nº 057, de 06 de julho de 2006, (Lei Orgânica do Ministério Público do Estado do Pará);

CONSIDERANDO que cabe ao Ministério Público fiscalizar, através da Promotoria de Fundações e Massas Falidas da Comarca de Belém, as entidades sociais que tenham sede ou atuem no município de Belém, nos moldes dos artigos 127, caput, e 129, II, III, VI e IX da Constituição Federal; o artigo 55, IV, da Lei Complementar Estadual nº 57, de 06 de julho de 2006; os artigos 1º a 3º do Decreto-Lei nº 41, de 18 de novembro de 1966; o artigo 12 da Resolução nº 003/2000, de 17 de setembro de 2000;

CONSIDERANDO que o múnus ministerial abrange o exame de suas contas, a fiscalização do seu funcionamento, o controle da adequação da atividade da instituição a seus fins de legalidade e pertinência dos seus atos administrativos, podendo fiscalizar a aplicação dos recursos e promover tanto a anulação dos atos ilegais como a própria dissolução;

CONSIDERANDO que é função do Ministério Público promover procedimento administrativo de apuração finalística de contas bem como, se necessário, inquérito civil público para averiguar eventuais irregularidades nas fundações e demais entidades de interesse social sem fins lucrativos mormente naquelas que recebem recursos públicos ou privados que tem fins assistenciais ou de interesse social;

RESOLVE:

I) INSTAURAR procedimento administrativo preliminar para apuração finalística das contas da entidade de interesse social ESCOLA DE SAMBA MOCIDADE UNIDA DO BENGUI relativa ao ano-calendário 2009;

II) AUTUAR a presente portaria, com seu registro em livro próprio da Promotoria de Fundações e Massas Falidas da Comarca de Belém;

III) PUBLICAR a presente portaria no Diário Oficial do Estado;

IV) JUNTAR aos autos cópias da ata de constituição e do Estatuto do(a) ESCOLA DE SAMBA MOCIDADE UNIDA DO BENGUI

V) NOTIFICAR o(a) Sr(a). Responsável Legal do(a) ESCOLA DE SAMBA MOCIDADE UNIDA DO BENGUI, a fim de apresentar, até o dia 31/07/2010, a prestação de contas do ano-calendário de 2009;

VI) NOMEAR, sob compromisso para secretariar os trabalhos, atuando neste procedimento preliminar de prestação de contas, o(a) Sr(a). Artur Eugenio Brito Maia, Auxiliar de Administração do Ministério Público do Estado do Pará;

Após, voltem-me conclusos para novas deliberações.

Belém, 15 de Junho de 2010.

CANDIDA DE JESUS RIBEIRO DO NASCIMENTO

Promotora de Justiça de Fundações e Massas Falidas, em exercício

PORTARIA Nº 362/2010-PAPPCF/PJFMF

NÚMERO DE PUBLICAÇÃO: 138348

PROMOTORIA DE JUSTIÇA DE FUNDAÇÕES E MASSAS

FALIDAS DA COMARCA DE BELÉM

PROCEDIMENTO ADMINISTRATIVO PRELIMINAR DE

PRESTAÇÃO DE CONTAS FINALÍSTICAS

PORTARIA Nº 362/2010-PAPPCF/PJFMF

O MINISTÉRIO PÚBLICO DO ESTADO DO PARÁ, através da PROMOTORIA DE JUSTIÇA de Fundações e Massas Falidas com fundamento nas disposições constitucionais legais;

CONSIDERANDO que o(a) MOVIMENTO DE MULHERES DO CAMPO E DA CIDADE no ano-calendário de 2009 recebeu recursos públicos e privados que totalizaram a importância de R\$49.906,00 (QUARENTA E NOVE MIL E NOVECIENTOS E SEIS REAIS);

CONSIDERANDO que o Plano Geral de Atuação do Ministério Público do Estado do Pará, na área de direitos sociais fundamentais, implementa ações visando o combate à corrupção e à improbidade administrativa, na utilização dos recursos destinados ao terceiro setor sobretudo àqueles disponibilizados às fundações de direito privado e às entidades de interesse social ou assistencial;

CONSIDERANDO as funções institucionais do Ministério Público previstas nos artigos 127 e 129 da Constituição Federal, na Lei nº 8.625/93 (Lei Orgânica Nacional do Ministério Público), de 12 de fevereiro de 1993 e na Lei Complementar Estadual nº 057, de 06 de julho de 2006, (Lei Orgânica do Ministério Público do Estado do Pará);

CONSIDERANDO que cabe ao Ministério Público fiscalizar, através da Promotoria de Fundações e Massas Falidas da Comarca de Belém, as entidades sociais que tenham sede ou atuem no município de Belém, nos moldes dos artigos 127, caput, e 129, II, III, VI e IX da Constituição Federal; o artigo 55, IV, da Lei Complementar Estadual nº 57, de 06 de julho de 2006; os artigos 1º a 3º do Decreto-Lei nº 41, de 18 de novembro de 1966; o artigo 12 da Resolução nº 003/2000, de 17 de setembro de 2000;

CONSIDERANDO que o múnus ministerial abrange o exame de suas contas, a fiscalização do seu funcionamento, o controle da adequação da atividade da instituição a seus fins de legalidade e pertinência dos seus atos administrativos, podendo fiscalizar

a aplicação dos recursos e promover tanto a anulação dos atos ilegais como a própria dissolução;

CONSIDERANDO que é função do Ministério Público promover procedimento administrativo de apuração finalística de contas bem como, se necessário, inquérito civil público para averiguar eventuais irregularidades nas fundações e demais entidades de interesse social sem fins lucrativos mormente naquelas que recebem recursos públicos ou privados que tem fins assistenciais ou de interesse social;

RESOLVE:

I) INSTAURAR procedimento administrativo preliminar para apuração finalística das contas da entidade de interesse social MOVIMENTO DE MULHERES DO CAMPO E DA CIDADE relativa ao ano-calendário 2009;

II) AUTUAR a presente portaria, com seu registro em livro próprio da Promotoria de Fundações e Massas Falidas da Comarca de Belém;

III) PUBLICAR a presente portaria no Diário Oficial do Estado;

IV) JUNTAR aos autos cópias da ata de constituição e do Estatuto do(a) MOVIMENTO DE MULHERES DO CAMPO E DA CIDADE

V) NOTIFICAR o(a) Sr(a). Responsável Legal do(a) MOVIMENTO DE MULHERES DO CAMPO E DA CIDADE, a fim de apresentar, até o dia 31/07/2010, a prestação de contas do ano-calendário de 2009;

VI) NOMEAR, sob compromisso para secretariar os trabalhos, atuando neste procedimento preliminar de prestação de contas, o(a) Sr(a). Raionilva Joana Lemos Pontes, Auxiliar de Administração do Ministério Público do Estado do Pará;

Após, voltem-me conclusos para novas deliberações.

Belém, 15 de Junho de 2010.

CANDIDA DE JESUS RIBEIRO DO NASCIMENTO

Promotora de Justiça de Fundações e Massas Falidas, em exercício

PORTARIA Nº 363/2010-PAPPCF/PJFMF

NÚMERO DE PUBLICAÇÃO: 138350

PROMOTORIA DE JUSTIÇA DE FUNDAÇÕES E MASSAS

FALIDAS DA COMARCA DE BELÉM

PROCEDIMENTO ADMINISTRATIVO PRELIMINAR DE

PRESTAÇÃO DE CONTAS FINALÍSTICAS

PORTARIA Nº 363/2010-PAPPCF/PJFMF

O MINISTÉRIO PÚBLICO DO ESTADO DO PARÁ, através da PROMOTORIA DE JUSTIÇA de Fundações e Massas Falidas com fundamento nas disposições constitucionais legais;

CONSIDERANDO que o(a) MOVIMENTO HABITAR BELEM no ano-calendário de 2009 recebeu recursos públicos e privados que totalizaram a importância de R\$5.000,00 (CINCO MIL REAIS);

CONSIDERANDO que o Plano Geral de Atuação do Ministério Público do Estado do Pará, na área de direitos sociais fundamentais, implementa ações visando o combate à corrupção e à improbidade administrativa, na utilização dos recursos destinados ao terceiro setor sobretudo àqueles disponibilizados às fundações de direito privado e às entidades de interesse social ou assistencial;

CONSIDERANDO as funções institucionais do Ministério Público previstas nos artigos 127 e 129 da Constituição Federal, na Lei nº 8.625/93 (Lei Orgânica Nacional do Ministério Público), de 12 de fevereiro de 1993 e na Lei Complementar Estadual nº 057, de 06 de julho de 2006, (Lei Orgânica do Ministério Público do Estado do Pará);

CONSIDERANDO que cabe ao Ministério Público fiscalizar, através da Promotoria de Fundações e Massas Falidas da Comarca de Belém, as entidades sociais que tenham sede ou atuem no município de Belém, nos moldes dos artigos 127, caput, e 129, II, III, VI e IX da Constituição Federal; o artigo 55, IV, da Lei Complementar Estadual nº 57, de 06 de julho de 2006; os artigos 1º a 3º do Decreto-Lei nº 41, de 18 de novembro de 1966; o artigo 12 da Resolução nº 003/2000, de 17 de setembro de 2000;

CONSIDERANDO que o múnus ministerial abrange o exame de suas contas, a fiscalização do seu funcionamento, o controle da adequação da atividade da instituição a seus fins de legalidade e pertinência dos seus atos administrativos, podendo fiscalizar a aplicação dos recursos e promover tanto a anulação dos atos ilegais como a própria dissolução;

CONSIDERANDO que é função do Ministério Público promover procedimento administrativo de apuração finalística de contas bem como, se necessário, inquérito civil público para averiguar eventuais irregularidades nas fundações e demais entidades de interesse social sem fins lucrativos mormente naquelas que recebem recursos públicos ou privados que tem fins assistenciais ou de interesse social;

RESOLVE:

I) INSTAURAR procedimento administrativo preliminar para apuração finalística das contas da entidade de interesse social MOVIMENTO HABITAR BELEM relativa ao ano-calendário 2009;

II) AUTUAR a presente portaria, com seu registro em livro próprio da Promotoria de Fundações e Massas Falidas da Comarca de Belém;

III) PUBLICAR a presente portaria no Diário Oficial do Estado;

IV) JUNTAR aos autos cópias da ata de constituição e do Estatuto do(a) MOVIMENTO HABITAR BELEM

V) NOTIFICAR o(a) Sr(a). Responsável Legal do(a) MOVIMENTO HABITAR BELEM, a fim de apresentar, até o dia 31/07/2010, a prestação de contas do ano-calendário de 2009;

VI) NOMEAR, sob compromisso para secretariar os trabalhos, atuando neste procedimento preliminar de prestação de contas, o(a) Sr(a). Artur Eugenio Brito Maia, Auxiliar de Administração do Ministério Público do Estado do Pará;

Após, voltem-me conclusos para novas deliberações.

Belém, 15 de Junho de 2010.

CANDIDA DE JESUS RIBEIRO DO NASCIMENTO

Promotora de Justiça de Fundações e Massas Falidas, em exercício

PORTARIA Nº 364/2010-PAPPCF/PJFMF

NÚMERO DE PUBLICAÇÃO: 138356

PROMOTORIA DE JUSTIÇA DE FUNDAÇÕES E MASSAS

FALIDAS DA COMARCA DE BELÉM

PROCEDIMENTO ADMINISTRATIVO PRELIMINAR DE

PRESTAÇÃO DE CONTAS FINALÍSTICAS

PORTARIA Nº 364/2010-PAPPCF/PJFMF

O MINISTÉRIO PÚBLICO DO ESTADO DO PARÁ, através da PROMOTORIA DE JUSTIÇA de Fundações e Massas Falidas com fundamento nas disposições constitucionais legais;

CONSIDERANDO que o(a) ORGANIZACAO NAO GOVERNAMENTAL TRADICAO GUAMAENSE no ano-calendário de 2009 recebeu recursos públicos e privados que totalizaram a importância de R\$35.000,00 (TRINTA E CINCO MIL REAIS);

CONSIDERANDO que o Plano Geral de Atuação do Ministério Público do Estado do Pará, na área de direitos sociais fundamentais, implementa ações visando o combate à corrupção e à improbidade administrativa, na utilização dos recursos destinados ao terceiro setor sobretudo àqueles disponibilizados às fundações de direito privado e às entidades de interesse social ou assistencial;

CONSIDERANDO as funções institucionais do Ministério Público previstas nos artigos 127 e 129 da Constituição Federal, na Lei nº 8.625/93 (Lei Orgânica Nacional do Ministério Público), de 12 de fevereiro de 1993 e na Lei Complementar Estadual nº 057, de 06 de julho de 2006, (Lei Orgânica do Ministério Público do Estado do Pará);

CONSIDERANDO que cabe ao Ministério Público fiscalizar, através da Promotoria de Fundações e Massas Falidas da Comarca de Belém, as entidades sociais que tenham sede ou atuem no município de Belém, nos moldes dos artigos 127, caput, e 129, II, III, VI e IX da Constituição Federal; o artigo 55, IV, da Lei Complementar Estadual nº 57, de 06 de julho de 2006; os artigos 1º a 3º do Decreto-Lei nº 41, de 18 de novembro de 1966; o artigo 12 da Resolução nº 003/2000, de 17 de setembro de 2000;

CONSIDERANDO que o múnus ministerial abrange o exame de suas contas, a fiscalização do seu funcionamento, o controle da adequação da atividade da instituição a seus fins de legalidade e pertinência dos seus atos administrativos, podendo fiscalizar a aplicação dos recursos e promover tanto a anulação dos atos ilegais como a própria dissolução;

CONSIDERANDO que é função do Ministério Público promover procedimento administrativo de apuração finalística de contas bem como, se necessário, inquérito civil público para averiguar eventuais irregularidades nas fundações e demais entidades de interesse social sem fins lucrativos mormente naquelas que recebem recursos públicos ou privados que tem fins assistenciais ou de interesse social;

RESOLVE:

I) INSTAURAR procedimento administrativo preliminar para apuração finalística das contas da entidade de interesse social ORGANIZACAO NAO GOVERNAMENTAL TRADICAO GUAMAENSE relativa ao ano-calendário 2009;

II) AUTUAR a presente portaria, com seu registro em livro próprio da Promotoria de Fundações e Massas Falidas da Comarca de Belém;

III) PUBLICAR a presente portaria no Diário Oficial do Estado;

IV) JUNTAR aos autos cópias da ata de constituição e do Estatuto do(a) ORGANIZACAO NAO GOVERNAMENTAL TRADICAO GUAMAENSE

V) NOTIFICAR o(a) Sr(a). Responsável Legal do(a) ORGANIZACAO NAO GOVERNAMENTAL TRADICAO GUAMAENSE, a fim de apresentar, até o dia 31/07/2010, a prestação de contas do ano-calendário de 2009;

VI) NOMEAR, sob compromisso para secretariar os trabalhos, atuando neste procedimento preliminar de prestação de contas, o(a) Sr(a). Raionilva Joana Lemos Pontes, Auxiliar de Administração do Ministério Público do Estado do Pará;

Após, voltem-me conclusos para novas deliberações.

Belém, 15 de Junho de 2010.

CANDIDA DE JESUS RIBEIRO DO NASCIMENTO

Promotora de Justiça de Fundações e Massas Falidas, em exercício

PORTARIA Nº 365/2010-PAPPCF/PJFMF

NÚMERO DE PUBLICAÇÃO: 138357

PROMOTORIA DE JUSTIÇA DE FUNDAÇÕES E MASSAS

FALIDAS DA COMARCA DE BELÉM

PROCEDIMENTO ADMINISTRATIVO PRELIMINAR DE

PRESTAÇÃO DE CONTAS FINALÍSTICAS

PORTARIA Nº 365/2010-PAPPCF/PJFMF

O MINISTÉRIO PÚBLICO DO ESTADO DO PARÁ, através da PROMOTORIA DE JUSTIÇA de Fundações e Massas Falidas com fundamento nas disposições constitucionais legais;

CONSIDERANDO que o(a) ASSOC. COMUNITARIA PARAENSE DE ROCK - PRO ROCK no ano-calendário de 2009 recebeu recursos públicos e privados que totalizaram a importância de R\$35.000,00 (TRINTA E CINCO MIL REAIS);

CONSIDERANDO que o Plano Geral de Atuação do Ministério Público do Estado do Pará, na área de direitos sociais fundamentais, implementa ações visando o combate à corrupção e à improbidade administrativa, na utilização dos recursos destinados ao terceiro setor sobretudo àqueles disponibilizados às fundações de direito privado e às entidades de interesse social ou assistencial;

CONSIDERANDO as funções institucionais do Ministério Público previstas nos artigos 127 e 129 da Constituição Federal, na Lei nº 8.625/93 (Lei Orgânica Nacional do Ministério Público), de 12 de fevereiro de 1993 e na Lei Complementar Estadual nº 057, de 06 de julho de 2006, (Lei Orgânica do Ministério Público do Estado do Pará);

CONSIDERANDO que cabe ao Ministério Público fiscalizar, através da Promotoria de Fundações e Massas Falidas da Comarca de Belém, as entidades sociais que tenham sede ou atuem no município de Belém, nos moldes dos artigos 127, caput, e 129, II, III, VI e IX da Constituição Federal; o artigo 55, IV, da Lei Complementar Estadual nº 57, de 06 de julho de 2006; os artigos 1º a 3º do Decreto-Lei nº 41, de 18 de novembro de 1966; o artigo 12 da Resolução nº 003/2000, de 17 de setembro de 2000;

CONSIDERANDO que o múnus ministerial abrange o exame de suas contas, a fiscalização do seu funcionamento, o controle da adequação da atividade da instituição a seus fins de legalidade e pertinência dos seus atos administrativos, podendo fiscalizar a aplicação dos recursos e promover tanto a anulação dos atos ilegais como a própria dissolução;

CONSIDERANDO que é função do Ministério Público promover procedimento administrativo de apuração finalística de contas bem como, se necessário, inquérito civil público para averiguar eventuais irregularidades nas fundações e demais entidades de interesse social sem fins lucrativos mormente naquelas que recebem recursos públicos ou privados que tem fins assistenciais ou de interesse social;

RESOLVE:

I) INSTAURAR procedimento administrativo preliminar para apuração finalística das contas da entidade de interesse social ASSOC. COMUNITARIA PARAENSE DE ROCK - PRO ROCK relativa ao ano-calendário 2009;

II) AUTUAR a presente portaria, com seu registro em livro próprio da Promotoria de Fundações e Massas Falidas da Comarca de Belém;

III) PUBLICAR a presente portaria no Diário Oficial do Estado;

IV) JUNTAR aos autos cópias da ata de constituição e do Estatuto do(a) ASSOC. COMUNITARIA PARAENSE DE ROCK - PRO ROCK V) NOTIFICAR o(a) Sr(a). Responsável Legal do(a) ASSOC. COMUNITARIA PARAENSE DE ROCK - PRO ROCK, a fim de apresentar, até o dia 31/07/2010, a prestação de contas do ano-calendário de 2009;

VI) NOMEAR, sob compromisso para secretariar os trabalhos, atuando neste procedimento preliminar de prestação de contas, o(a) Sr(a). Artur Eugenio Brito Maia, Auxiliar de Administração do Ministério Público do Estado do Pará;

Após, voltem-me conclusos para novas deliberações.

Belém, 15 de Junho de 2010.

CANDIDA DE JESUS RIBEIRO DO NASCIMENTO

Promotora de Justiça de Fundações e Massas Falidas, em exercício

PORTARIA Nº 366/2010-PAPPCF/PJFMF

NÚMERO DE PUBLICAÇÃO: 138360

PROMOTORIA DE JUSTIÇA DE FUNDAÇÕES E MASSAS FALIDAS DA COMARCA DE BELÉM

PROCEDIMENTO ADMINISTRATIVO PRELIMINAR DE

PRESTAÇÃO DE CONTAS FINALÍSTICAS

PORTARIA Nº 366/2010-PAPPCF/PJFMF

O MINISTÉRIO PÚBLICO DO ESTADO DO PARÁ, através da PROMOTORIA DE JUSTIÇA de Fundações e Massas Falidas com fundamento nas disposições constitucionais legais;

CONSIDERANDO que o(a) SOCIED. CULT. LUIZ OTAVIO CARDOSO DOS SANTOS no ano-calendário de 2009 recebeu recursos públicos e privados que totalizaram a importância de R\$15.000,00 (QUINZE MIL REAIS);

CONSIDERANDO que o Plano Geral de Atuação do Ministério Público do Estado do Pará, na área de direitos sociais fundamentais, implementa ações visando o combate à corrupção e à improbidade administrativa, na utilização dos recursos destinados ao terceiro setor sobretudo àqueles disponibilizados às fundações de direito privado e às entidades de interesse social ou assistencial;

CONSIDERANDO as funções institucionais do Ministério Público previstas nos artigos 127 e 129 da Constituição Federal, na Lei nº 8.625/93 (Lei Orgânica Nacional do Ministério Público), de 12 de fevereiro de 1993 e na Lei Complementar Estadual nº 057, de 06 de julho de 2006, (Lei Orgânica do Ministério Público do Estado do Pará);

CONSIDERANDO que cabe ao Ministério Público fiscalizar, através da Promotoria de Fundações e Massas Falidas da Comarca de Belém, as entidades sociais que tenham sede ou atuem no

município de Belém, nos moldes dos artigos 127, caput, e 129, II, III, VI e IX da Constituição Federal; o artigo 55, IV, da Lei Complementar Estadual nº 57, de 06 de julho de 2006; os artigos 1º a 3º do Decreto-Lei nº 41, de 18 de novembro de 1966; o artigo 12 da Resolução nº 003/2000, de 17 de setembro de 2000;

CONSIDERANDO que o múnus ministerial abrange o exame de suas contas, a fiscalização do seu funcionamento, o controle da adequação da atividade da instituição a seus fins de legalidade e pertinência dos seus atos administrativos, podendo fiscalizar a aplicação dos recursos e promover tanto a anulação dos atos ilegais como a própria dissolução;

CONSIDERANDO que é função do Ministério Público promover procedimento administrativo de apuração finalística de contas bem como, se necessário, inquérito civil público para averiguar eventuais irregularidades nas fundações e demais entidades de interesse social sem fins lucrativos mormente naquelas que recebem recursos públicos ou privados que tem fins assistenciais ou de interesse social;

RESOLVE:

I) INSTAURAR procedimento administrativo preliminar para apuração finalística das contas da entidade de interesse social SOCIED. CULT. LUIZ OTAVIO CARDOSO DOS SANTOS relativa ao ano-calendário 2009;

II) AUTUAR a presente portaria, com seu registro em livro próprio da Promotoria de Fundações e Massas Falidas da Comarca de Belém;

III) PUBLICAR a presente portaria no Diário Oficial do Estado;

IV) JUNTAR aos autos cópias da ata de constituição e do Estatuto do(a) SOCIED. CULT. LUIZ OTAVIO CARDOSO DOS SANTOS V) NOTIFICAR o(a) Sr(a). Responsável Legal do(a) SOCIED. CULT. LUIZ OTAVIO CARDOSO DOS SANTOS, a fim de apresentar, até o dia 31/07/2010, a prestação de contas do ano-calendário de 2009;

VI) NOMEAR, sob compromisso para secretariar os trabalhos, atuando neste procedimento preliminar de prestação de contas, o(a) Sr(a). Raionilva Joana Lemos Pontes, Auxiliar de Administração do Ministério Público do Estado do Pará; Após, voltem-me conclusos para novas deliberações.

Belém, 15 de Junho de 2010.

CANDIDA DE JESUS RIBEIRO DO NASCIMENTO

Promotora de Justiça de Fundações e Massas Falidas, em exercício

PORTARIA Nº 367/2010-PAPPCF/PJFMF

NÚMERO DE PUBLICAÇÃO: 138362

PROMOTORIA DE JUSTIÇA DE FUNDAÇÕES E MASSAS FALIDAS DA COMARCA DE BELÉM

PROCEDIMENTO ADMINISTRATIVO PRELIMINAR DE

PRESTAÇÃO DE CONTAS FINALÍSTICAS

PORTARIA Nº 367/2010-PAPPCF/PJFMF

O MINISTÉRIO PÚBLICO DO ESTADO DO PARÁ, através da PROMOTORIA DE JUSTIÇA de Fundações e Massas Falidas com fundamento nas disposições constitucionais legais;

CONSIDERANDO que o Plano Geral de Atuação do Ministério Público do Estado do Pará, na área de direitos sociais fundamentais, implementa ações visando o combate à corrupção e à improbidade administrativa, na utilização dos recursos destinados ao terceiro setor sobretudo àqueles disponibilizados às fundações de direito privado e às entidades de interesse social ou assistencial;

CONSIDERANDO as funções institucionais do Ministério Público previstas nos artigos 127 e 129 da Constituição Federal, na Lei nº 8.625/93 (Lei Orgânica Nacional do Ministério Público), de 12 de fevereiro de 1993 e na Lei Complementar Estadual nº 057, de 06 de julho de 2006, (Lei Orgânica do Ministério Público do Estado do Pará);

CONSIDERANDO que cabe ao Ministério Público fiscalizar, através da Promotoria de Fundações e Massas Falidas da Comarca de Belém, as entidades sociais que tenham sede ou atuem no município de Belém, nos moldes dos artigos 127, caput, e 129, II, III, VI e IX da Constituição Federal; o artigo 55, IV, da Lei Complementar Estadual nº 57, de 06 de julho de 2006; os artigos 1º a 3º do Decreto-Lei nº 41, de 18 de novembro de 1966; o artigo 12 da Resolução nº 003/2000, de 17 de setembro de 2000;

CONSIDERANDO que o múnus ministerial abrange o exame de suas contas, a fiscalização do seu funcionamento, o controle da adequação da atividade da instituição a seus fins de legalidade e pertinência dos seus atos administrativos, podendo fiscalizar a aplicação dos recursos e promover tanto a anulação dos atos ilegais como a própria dissolução;

CONSIDERANDO que é função do Ministério Público promover procedimento administrativo de apuração finalística de contas bem como, se necessário, inquérito civil público para averiguar eventuais irregularidades nas fundações e demais entidades de interesse social sem fins lucrativos mormente naquelas que recebem recursos públicos ou privados que tem fins assistenciais ou de interesse social;

RESOLVE:

I) INSTAURAR procedimento administrativo preliminar para apuração finalística das contas da entidade de interesse social CENTRO DE ESTUDOS DE EDUCACAO POPULAR (CEPEPO) relativa ao ano-calendário 2009;

II) AUTUAR a presente portaria, com seu registro em livro próprio da Promotoria de Fundações e Massas Falidas da Comarca de Belém;

III) PUBLICAR a presente portaria no Diário Oficial do Estado;

IV) JUNTAR aos autos cópias da ata de constituição e do Estatuto do(a) CENTRO DE ESTUDOS DE EDUCACAO POPULAR (CEPEPO) V) NOTIFICAR o(a) Sr(a). Responsável Legal do(a) CENTRO DE ESTUDOS DE EDUCACAO POPULAR (CEPEPO), a fim de apresentar, até o dia 31/07/2010, a prestação de contas do ano-calendário de 2009;

VI) NOMEAR, sob compromisso para secretariar os trabalhos, atuando neste procedimento preliminar de prestação de contas, o(a) Sr(a). Artur Eugenio Brito Maia, Auxiliar de Administração do Ministério Público do Estado do Pará; Após, voltem-me conclusos para novas deliberações.

Belém, 15 de Junho de 2010.

CANDIDA DE JESUS RIBEIRO DO NASCIMENTO

Promotora de Justiça de Fundações e Massas Falidas, em exercício

PORTARIA Nº 368/2010-PAPPCF/PJFMF

NÚMERO DE PUBLICAÇÃO: 138367

PROMOTORIA DE JUSTIÇA DE FUNDAÇÕES E MASSAS FALIDAS DA COMARCA DE BELÉM

PROCEDIMENTO ADMINISTRATIVO PRELIMINAR DE

PRESTAÇÃO DE CONTAS FINALÍSTICAS

PORTARIA Nº 368/2010-PAPPCF/PJFMF

O MINISTÉRIO PÚBLICO DO ESTADO DO PARÁ, através da PROMOTORIA DE JUSTIÇA de Fundações e Massas Falidas com fundamento nas disposições constitucionais legais;

CONSIDERANDO que o Plano Geral de Atuação do Ministério Público do Estado do Pará, na área de direitos sociais fundamentais, implementa ações visando o combate à corrupção e à improbidade administrativa, na utilização dos recursos destinados ao terceiro setor sobretudo àqueles disponibilizados às fundações de direito privado e às entidades de interesse social ou assistencial;

CONSIDERANDO as funções institucionais do Ministério Público previstas nos artigos 127 e 129 da Constituição Federal, na Lei nº 8.625/93 (Lei Orgânica Nacional do Ministério Público), de 12 de fevereiro de 1993 e na Lei Complementar Estadual nº 057, de 06 de julho de 2006, (Lei Orgânica do Ministério Público do Estado do Pará);

CONSIDERANDO que cabe ao Ministério Público fiscalizar, através da Promotoria de Fundações e Massas Falidas da Comarca de Belém, as entidades sociais que tenham sede ou atuem no município de Belém, nos moldes dos artigos 127, caput, e 129, II, III, VI e IX da Constituição Federal; o artigo 55, IV, da Lei Complementar Estadual nº 57, de 06 de julho de 2006; os artigos 1º a 3º do Decreto-Lei nº 41, de 18 de novembro de 1966; o artigo 12 da Resolução nº 003/2000, de 17 de setembro de 2000;

CONSIDERANDO que o múnus ministerial abrange o exame de suas contas, a fiscalização do seu funcionamento, o controle da adequação da atividade da instituição a seus fins de legalidade e pertinência dos seus atos administrativos, podendo fiscalizar a aplicação dos recursos e promover tanto a anulação dos atos ilegais como a própria dissolução;

CONSIDERANDO que é função do Ministério Público promover procedimento administrativo de apuração finalística de contas bem como, se necessário, inquérito civil público para averiguar eventuais irregularidades nas fundações e demais entidades de interesse social sem fins lucrativos mormente naquelas que recebem recursos públicos ou privados que tem fins assistenciais ou de interesse social;

RESOLVE:

I) INSTAURAR procedimento administrativo preliminar para apuração finalística das contas da entidade de interesse social CLUBE DOS DEF. FISICOS DO PARA ALL STAR RODAS relativa ao ano-calendário 2009;

II) AUTUAR a presente portaria, com seu registro em livro próprio da Promotoria de Fundações e Massas Falidas da Comarca de Belém;

III) PUBLICAR a presente portaria no Diário Oficial do Estado;

IV) JUNTAR aos autos cópias da ata de constituição e do Estatuto do(a) CLUBE DOS DEF. FISICOS DO PARA ALL STAR RODAS V) NOTIFICAR o(a) Sr(a). Responsável Legal do(a) CLUBE DOS DEF. FISICOS DO PARA ALL STAR RODAS, a fim de apresentar, até o dia 31/07/2010, a prestação de contas do ano-calendário de 2009;

VI) NOMEAR, sob compromisso para secretariar os trabalhos, atuando neste procedimento preliminar de prestação de contas, o(a) Sr(a). Raionilva Joana Lemos Pontes, Auxiliar de Administração do Ministério Público do Estado do Pará; Após, voltem-me conclusos para novas deliberações.

Belém, 15 de Junho de 2010.

CANDIDA DE JESUS RIBEIRO DO NASCIMENTO

Promotora de Justiça de Fundações e Massas Falidas, em exercício

PORTARIA Nº 369/2010-PAPPCF/PJFMF
NÚMERO DE PUBLICAÇÃO: 138369
PROMOTORIA DE JUSTIÇA DE FUNDAÇÕES E MASSAS
FALIDAS DA COMARCA DE BELÉM
PROCEDIMENTO ADMINISTRATIVO PRELIMINAR DE
PRESTAÇÃO DE CONTAS FINALÍSTICAS
PORTARIA Nº 369/2010-PAPPCF/PJFMF

O MINISTÉRIO PÚBLICO DO ESTADO DO PARÁ, através da PROMOTORIA DE JUSTIÇA de Fundações e Massas Falidas com fundamento nas disposições constitucionais legais;

CONSIDERANDO que o Plano Geral de Atuação do Ministério Público do Estado do Pará, na área de direitos sociais fundamentais, implementa ações visando o combate à corrupção e à improbidade administrativa, na utilização dos recursos destinados ao terceiro setor sobretudo àqueles disponibilizados às fundações de direito privado e às entidades de interesse social ou assistencial;

CONSIDERANDO as funções institucionais do Ministério Público previstas nos artigos 127 e 129 da Constituição Federal, na Lei nº 8.625/93 (Lei Orgânica Nacional do Ministério Público), de 12 de fevereiro de 1993 e na Lei Complementar Estadual nº 057, de 06 de julho de 2006, (Lei Orgânica do Ministério Público do Estado do Pará);

CONSIDERANDO que cabe ao Ministério Público fiscalizar, através da Promotoria de Fundações e Massas Falidas da Comarca de Belém, as entidades sociais que tenham sede ou atuem no município de Belém, nos moldes dos artigos 127, caput, e 129, II, III, VI e IX da Constituição Federal; o artigo 55, IV, da Lei Complementar Estadual nº 57, de 06 de julho de 2006; os artigos 1º a 3º do Decreto-Lei nº 41, de 18 de novembro de 1966; o artigo 12 da Resolução nº 003/2000, de 17 de setembro de 2000;

CONSIDERANDO que o múnus ministerial abrange o exame de suas contas, a fiscalização do seu funcionamento, o controle da adequação da atividade da instituição a seus fins de legalidade e pertinência dos seus atos administrativos, podendo fiscalizar a aplicação dos recursos e promover tanto a anulação dos atos ilegais como a própria dissolução;

CONSIDERANDO que é função do Ministério Público promover procedimento administrativo de apuração finalística de contas bem como, se necessário, inquérito civil público para averiguar eventuais irregularidades nas fundações e demais entidades de interesse social sem fins lucrativos mormente naquelas que recebem recursos públicos ou privados que tem fins assistenciais ou de interesse social;

RESOLVE:

I) INSTAURAR procedimento administrativo preliminar para apuração finalística das contas da entidade de interesse social CONF. DOS RELIGIOSOS DO BRASIL relativa ao ano-calendário 2009;

II) AUTUAR a presente portaria, com seu registro em livro próprio da Promotoria de Fundações e Massas Falidas da Comarca de Belém;

III) PUBLICAR a presente portaria no Diário Oficial do Estado;

IV) JUNTAR aos autos cópias da ata de constituição e do Estatuto do(a) CONF. DOS RELIGIOSOS DO BRASIL

V) NOTIFICAR o(a) Sr(a). Responsável Legal do(a) CONF. DOS RELIGIOSOS DO BRASIL, a fim de apresentar, até o dia 31/07/2010, a prestação de contas do ano-calendário de 2009;

VI) NOMEAR, sob compromisso para secretariar os trabalhos, atuando neste procedimento preliminar de prestação de contas, o(a) Sr(a). Artur Eugenio Brito Maia, Auxiliar de Administração do Ministério Público do Estado do Pará;

Após, voltem-me conclusos para novas deliberações. Belém, 15 de Junho de 2010.

CANDIDA DE JESUS RIBEIRO DO NASCIMENTO
 Promotora de Justiça de Fundações e Massas Falidas, em exercício

PORTARIA Nº 370/2010-PAPPCF/PJFMF
NÚMERO DE PUBLICAÇÃO: 138381
PROMOTORIA DE JUSTIÇA DE FUNDAÇÕES E MASSAS
FALIDAS DA COMARCA DE BELÉM
PROCEDIMENTO ADMINISTRATIVO PRELIMINAR DE
PRESTAÇÃO DE CONTAS FINALÍSTICAS
PORTARIA Nº 370/2010-PAPPCF/PJFMF

O MINISTÉRIO PÚBLICO DO ESTADO DO PARÁ, através da PROMOTORIA DE JUSTIÇA de Fundações e Massas Falidas com fundamento nas disposições constitucionais legais;

CONSIDERANDO que o Plano Geral de Atuação do Ministério Público do Estado do Pará, na área de direitos sociais fundamentais, implementa ações visando o combate à corrupção e à improbidade administrativa, na utilização dos recursos destinados ao terceiro setor sobretudo àqueles disponibilizados às fundações de direito privado e às entidades de interesse social ou assistencial;

CONSIDERANDO as funções institucionais do Ministério Público previstas nos artigos 127 e 129 da Constituição Federal, na Lei nº 8.625/93 (Lei Orgânica Nacional do Ministério Público), de 12 de fevereiro de 1993 e na Lei Complementar Estadual nº 057, de 06 de julho de 2006, (Lei Orgânica do Ministério Público do Estado do Pará);

CONSIDERANDO que cabe ao Ministério Público fiscalizar, através da Promotoria de Fundações e Massas Falidas da Comarca de

Belém, as entidades sociais que tenham sede ou atuem no município de Belém, nos moldes dos artigos 127, caput, e 129, II, III, VI e IX da Constituição Federal; o artigo 55, IV, da Lei Complementar Estadual nº 57, de 06 de julho de 2006; os artigos 1º a 3º do Decreto-Lei nº 41, de 18 de novembro de 1966; o artigo 12 da Resolução nº 003/2000, de 17 de setembro de 2000;

CONSIDERANDO que o múnus ministerial abrange o exame de suas contas, a fiscalização do seu funcionamento, o controle da adequação da atividade da instituição a seus fins de legalidade e pertinência dos seus atos administrativos, podendo fiscalizar a aplicação dos recursos e promover tanto a anulação dos atos ilegais como a própria dissolução;

CONSIDERANDO que é função do Ministério Público promover procedimento administrativo de apuração finalística de contas bem como, se necessário, inquérito civil público para averiguar eventuais irregularidades nas fundações e demais entidades de interesse social sem fins lucrativos mormente naquelas que recebem recursos públicos ou privados que tem fins assistenciais ou de interesse social;

RESOLVE:

I) INSTAURAR procedimento administrativo preliminar para apuração finalística das contas da entidade de interesse social EMBAIXADA DE SAMBA IMPERIO PEDREIRENSE relativa ao ano-calendário 2009;

II) AUTUAR a presente portaria, com seu registro em livro próprio da Promotoria de Fundações e Massas Falidas da Comarca de Belém;

III) PUBLICAR a presente portaria no Diário Oficial do Estado;

IV) JUNTAR aos autos cópias da ata de constituição e do Estatuto do(a) EMBAIXADA DE SAMBA IMPERIO PEDREIRENSE

V) NOTIFICAR o(a) Sr(a). Responsável Legal do(a) EMBAIXADA DE SAMBA IMPERIO PEDREIRENSE, a fim de apresentar, até o dia 31/07/2010, a prestação de contas do ano-calendário de 2009;

VI) NOMEAR, sob compromisso para secretariar os trabalhos, atuando neste procedimento preliminar de prestação de contas, o(a) Sr(a). Raionilva Joana Lemos Pontes, Auxiliar de Administração do Ministério Público do Estado do Pará;

Após, voltem-me conclusos para novas deliberações. Belém, 15 de Junho de 2010.

CANDIDA DE JESUS RIBEIRO DO NASCIMENTO
 Promotora de Justiça de Fundações e Massas Falidas, em exercício

PORTARIA Nº 371/2010-PAPPCF/PJFMF
NÚMERO DE PUBLICAÇÃO: 138383
PROMOTORIA DE JUSTIÇA DE FUNDAÇÕES E MASSAS
FALIDAS DA COMARCA DE BELÉM
PROCEDIMENTO ADMINISTRATIVO PRELIMINAR DE
PRESTAÇÃO DE CONTAS FINALÍSTICAS
PORTARIA Nº 371/2010-PAPPCF/PJFMF

O MINISTÉRIO PÚBLICO DO ESTADO DO PARÁ, através da PROMOTORIA DE JUSTIÇA de Fundações e Massas Falidas com fundamento nas disposições constitucionais legais;

CONSIDERANDO que o(a) ESCOLA DE SAMBA DA MATINHA no ano-calendário de 2009 recebeu recursos públicos e privados que totalizaram a importância de R\$6.000,00 (SEIS MIL REAIS);

CONSIDERANDO que o Plano Geral de Atuação do Ministério Público do Estado do Pará, na área de direitos sociais fundamentais, implementa ações visando o combate à corrupção e à improbidade administrativa, na utilização dos recursos destinados ao terceiro setor sobretudo àqueles disponibilizados às fundações de direito privado e às entidades de interesse social ou assistencial;

CONSIDERANDO as funções institucionais do Ministério Público previstas nos artigos 127 e 129 da Constituição Federal, na Lei nº 8.625/93 (Lei Orgânica Nacional do Ministério Público), de 12 de fevereiro de 1993 e na Lei Complementar Estadual nº 057, de 06 de julho de 2006, (Lei Orgânica do Ministério Público do Estado do Pará);

CONSIDERANDO que cabe ao Ministério Público fiscalizar, através da Promotoria de Fundações e Massas Falidas da Comarca de Belém, as entidades sociais que tenham sede ou atuem no município de Belém, nos moldes dos artigos 127, caput, e 129, II, III, VI e IX da Constituição Federal; o artigo 55, IV, da Lei Complementar Estadual nº 57, de 06 de julho de 2006; os artigos 1º a 3º do Decreto-Lei nº 41, de 18 de novembro de 1966; o artigo 12 da Resolução nº 003/2000, de 17 de setembro de 2000;

CONSIDERANDO que o múnus ministerial abrange o exame de suas contas, a fiscalização do seu funcionamento, o controle da adequação da atividade da instituição a seus fins de legalidade e pertinência dos seus atos administrativos, podendo fiscalizar a aplicação dos recursos e promover tanto a anulação dos atos ilegais como a própria dissolução;

CONSIDERANDO que é função do Ministério Público promover procedimento administrativo de apuração finalística de contas bem como, se necessário, inquérito civil público para averiguar eventuais irregularidades nas fundações e demais entidades de interesse social sem fins lucrativos mormente naquelas que recebem recursos públicos ou privados que tem fins assistenciais ou de interesse social;

RESOLVE:

I) INSTAURAR procedimento administrativo preliminar para apuração finalística das contas da entidade de interesse social ESCOLA DE SAMBA DA MATINHA relativa ao ano-calendário 2009;

II) AUTUAR a presente portaria, com seu registro em livro próprio da Promotoria de Fundações e Massas Falidas da Comarca de Belém;

III) PUBLICAR a presente portaria no Diário Oficial do Estado;

IV) JUNTAR aos autos cópias da ata de constituição e do Estatuto do(a) ESCOLA DE SAMBA DA MATINHA

V) NOTIFICAR o(a) Sr(a). Valdemir Pinheiro Muniz, Responsável Legal do(a) ESCOLA DE SAMBA DA MATINHA, a fim de apresentar, até o dia 31/07/2010, a prestação de contas do ano-calendário de 2009;

VI) NOMEAR, sob compromisso para secretariar os trabalhos, atuando neste procedimento preliminar de prestação de contas, o(a) Sr(a). Artur Eugenio Brito Maia, Auxiliar de Administração do Ministério Público do Estado do Pará;

Após, voltem-me conclusos para novas deliberações. Belém, 15 de Junho de 2010.

CANDIDA DE JESUS RIBEIRO DO NASCIMENTO
 Promotora de Justiça de Fundações e Massas Falidas, em exercício

ÓRGÃOS

CENTRO DE PERÍCIAS CIENTÍFICAS RENATO CHAVES

LICENÇA PRÊMIO
NÚMERO DE PUBLICAÇÃO: 137826
PORTARIA Nº151 DE 22/07/2010-DAF

SERVIDOR:ILDO SANTOS DE SANTANA
 CARGO: Perito Criminal MATRÍCULA: 55433/1
 PERÍODO: 02.08.2010 a 29.12.2010
 TRIÊNIO:01.07.99 a 01.07.02; 01.07.02 a 01.07.05 ; 01.07.05 a 01.07.08

PORTARIA Nº153 DE 23/07/2010-DAF
 SERVIDOR:MARIA SUELY RODRIGUES RIBEIRO
 CARGO: Perito Criminal MATRÍCULA: 5129419/1
 PERÍODO: 02.08.2010 a 31.08.2010
 TRIÊNIO: 04.05.2002 a 04.05.2005

PORTARIA Nº154 DE 23/07/2010-DAF
 SERVIDOR:EDSON VAND FROTA PANTOJA
 CARGO: Perito Criminal MATRÍCULA: 54188128/2
 PERÍODO: 02.08.2010 a 31.08.2010
 TRIÊNIO: 27.10.2004 a 27.10.2007

PORTARIA Nº155 DE 23/07/2010-DAF
 SERVIDOR:ADILES SILVA MEGALE
 CARGO: Perito Criminal MATRÍCULA: 5117445/5
 PERÍODO: 02.08.2010 a 31.08.2010
 TRIÊNIO: 21.10.2004 a 21.10.2007

PORTARIA Nº156 DE 26/07/2010-DAF
 SERVIDOR:LUIZ OTAVIO NEVES BARBALHO
 CARGO: Perito Criminal MATRÍCULA: 73490/1
 PERÍODO: 02.08.2010 a 31.08.2010
 TRIÊNIO: 06.04.2007 a 06.04.2010

PORTARIA Nº157 DE 28/07/2010-DAF
 SERVIDOR:CELSO OLIVEIRA MACHADO
 CARGO: Perito Criminal MATRÍCULA: 54188035/1
 PERÍODO: 02.08.2010 a 31.08.2010
 TRIÊNIO:20.10.2004 a 20.10.2007

LICENÇA ASSISTÊNCIA
NÚMERO DE PUBLICAÇÃO: 137821
PORTARIA Nº 152 DE 23/07/2010-DAF
LAUDO MÉDICO Nº 16701

NOME: ANTONIO CARLOS SILVA PIRES
 CARGO: Perito Criminal MATRÍCULA: 5129702/1
 PERÍODO: 01.07.2010 a 30.07.2010

LICENÇA SAÚDE
NÚMERO DE PUBLICAÇÃO: 137817
PORTARIA Nº 158 DE 28/07/2010-DAF
LAUDO MÉDICO Nº 98598A/1

NOME: FLÁVIA MONTALVAO VALÉRIO
 CARGO: Tec.Adm.Finc. MATRÍCULA: 57193476/1
 PERÍODO: 12.07.2010 a 25.08.2010
 PORTARIA Nº 159 DE 28/07/2010-DAF
 LAUDO MÉDICO Nº 98457A/2
 NOME: KLEBER DA SILVA ABDESSA
 CARGO: Perito Criminal MATRÍCULA: 5093112/4
 PERÍODO: 29.06.2010 a 28.07.2010

FÉRIAS
NÚMERO DE PUBLICAÇÃO: 138181
PORTARIA Nº 143/10 DE 28/07/2010-GAB/DGCPRC

De: 01/08/10 a 30/08/10
 Ana Maria Oliveira do Nascimento – Ass. Administrativo
 Ana Suely Santiago Lima Moreira – Perito Criminal

Carlos Fernando de Melo Lopes – Perito Criminal
 Cristina Neves Fonseca – Perito Criminal
 Cynara Maria Mota da Silva – Perito Criminal
 Davi Silva de Oliveira – Motorista
 Dilma Duarte Teixeira – Biblioteconomista
 Eliete Pereira de Carvalho – Perito Criminal
 Eric da Silva Nascimento – Perito Criminal
 Eronides Neres de Oliveira – Aux. Operacional
 Eurico Oliveira da Rocha – Gerente
 Francisco de Paula de Souza Loureiro – Médico Legista
 Gerson Medeiros da Silva – Perito Criminal
 Hellen Jorge Silva da Cruz – Ass. Administrativo
 Iracema Nazaré Cadete Moraes – Ass. Administrativo
 Ivanise de Souza Navarro Ribeiro – Perito Criminal
 João Batista da Silva Negrão – Médico Legista
 Joendel Neves Nunes – Motorista
 Jonathas Lemos Santos – Aux. Operacional
 Jorge Pinto de Oliveira – Perito Criminal
 José Domingos Lima Pereira – Médico Legista
 Kurt Alexandre Matos de Andrade – Ass. Administrativo
 Leonardo Costa dos Santos – Perito Criminal
 Marcio Kleber Azevedo Paes – Aux. Operacional
 Maria de Nazaré Garcez da Silva – Perito Criminal
 Marília Carneiro Godinho – Médico Legista
 Mário Augusto Costa Reis – Aux. Operacional
 Mauro Marcelo Furtado Real - Médico Legista
 Miguel Justiniano de Vasconcelos Alves – Médico Legista
 Nilson Mesquita Dias – Motorista
 Paulo Araújo Soares – Perito Criminal
 Randolfo Audifax Coelho da Silva Junior – Perito Criminal
 Renata Sabrina Maciel Lobato da Silva – Ass. Administrativo
 Rosivaldo de Alcântara Mendes – Perito Criminal
 Susane Fabrícia de Oliveira Uchoa – Ass. Administrativo
 De: 05/08/10 a 03/09/10
 Maria Lenira Moreira de Aquino – Perito Criminal

ESCOLA DE GOVERNO DO ESTADO DO PARÁ

INTERRUPCAO DE FERIAS NÚMERO DE PUBLICAÇÃO: 137968 PORTARIA 143 DE 29 DE JULHO DE 2010

INTERROMPER por necessidade de serviço a contar de 02 a 31 de agosto de 2010 através da PORTARIA 136 de 22 de julho de 2010 e publicado no DOE 31715 de 23 07 2010 as servidoras CEISRIANNY HELENA C DE ABRE matrícula 57218651 e MARIA SOREIA DA SILVA NASCIMENTO matrícula 5556716
 WALTER VIEIRA DA SILVA
 DIRETOR GERAL/EGPA

LICENÇA SAUDE NÚMERO DE PUBLICAÇÃO: 137946 PORTARIA 141 DE 29 DE JULHO DE 2010 LICENÇA SAUDE 16407

NOME ADRIANO QUEIROZ SILVA
 MATRICULA 55589542
 CARGO ASSISTENTE ADMINISTRATIVO
 PERIODO 26 07 A 24 08 2010
 REGISTRE SE PUBLIQUE SE E CUMPRE SE
 WALTER VIEIRA DA SILVA
 DIRETOR GERAL EGPA

LICENÇA ESPECIAL NÚMERO DE PUBLICAÇÃO: 137998 PORTARIA 142 DE 29 DE JULHO DE 2010

O Diretor Geral da Escola de Governo do Estado do Para EGPA no uso das atribuições que lhe são conferidas pela Lei 6569 de 06 de agosto de 2003 e com posteriores alterações e considerando o requerimento da servidora de 05 07 2010 Considerando os autos do Processo 2010 117923
 Resolve
 Conceder 30 (trinta) dias de Licença Especial a servidora Shaula Cunha Collyer matrícula 57176293 ocupante do cargo de Técnica Psicologia concursada desta Escola de Governo, no período de 01 09 a 30 09 2010 referente ao triênio 2006 a 2009
 Registre-se e publique-se e cumpra-se
 WALTER VIEIRA DA SILVA
 Diretor Geral EGPA

TERMO DE HOMOLOGAÇÃO NÚMERO DE PUBLICAÇÃO: 138070

TERMO DE HOMOLOGAÇÃO
 Nos termos do artigo nº 43, inciso VI, da Lei Federal nº 8.666/93, com suas alterações e considerando a ata de habilitação e proposta financeira, resolvo por HOMOLOGAR o procedimento licitatório, relativo ao PREGÃO ELETRÔNICO 004/2010 referente ao Processo nº 53718/2010.
 Objeto: CONTRATAÇÃO DE EMPRESA ESPECIALIZADA EM SERVIÇOS DE VIGILÂNCIA E SEGURANÇA PATRIMONIAL ARMADA.
 Tipo: MENOR PREÇO

Firma vencedora:
 TRANSAMÉRICA SERVIÇOS DE VIGILÂNCIA E SEGURANÇA LTDA
 Belém, 20 de julho de 2010.
 WALTER VIEIRA DA SILVA
 Diretor Geral

INSTITUTO DE ARTES DO PARÁ

Resumo de portarias

NÚMERO DE PUBLICAÇÃO: 137881 PORTARIA Nº 57/2010-IAP, DE 28/07/2010- LICENÇA PRÊMIO

NOME: BENEDITA DA SILVA ALVES
 MATRICULA: 3158438/1
 CARGO: Auxiliar Técnico C
 Licença: 30 (trinta) dias
 Período de Gozo: 06/08/2010 a 04/09/2010
 Período Aquisitivo: 13/06/2004 a 12/06/2007

PORTARIA Nº 58/2010-IAP, DE 28/07/2010- LICENÇA PRÊMIO

NOME: MARIA DE FATIMA HOLANDA OLIVEIRA
 MATRICULA: 3254518/1
 CARGO: Técnico D
 Licença: 60 (sessenta) dias
 Período de Gozo: 02/08/2010 a 30/09/2010
 Período Aquisitivo: 02/07/1999 a 01/07/2002

SECRETARIA DE ESTADO DE PLANEJAMENTO, ORÇAMENTO E FINANÇAS

DIÁRIA NÚMERO DE PUBLICAÇÃO: 138098 PORTARIA: 817/2010

Objetivo: Participar do Encontro Nacional de Contas Regionais e Produto Interno Bruto dos Municípios
 Fundamento Legal: ART. 145 DA L.E. Nº 5.810/1994
 Origem: BELÉM/PA - BRASIL
 Destino(s):
 Salvador/BA - Brasil<br
 Servidor(es):
 518555413/Nanety Cristina Alves dos Santos (Técnico em Gestão Pública) / 6.5 diárias (Completa) / de 01/08/2010 a 07/08/2010<br
 Ordenador: Margarida do Couto Dias

SUSPENDER GOZO DE FÉRIAS NÚMERO DE PUBLICAÇÃO: 138102 PORTARIA Nº 813, DE 29 DE JULHO DE 2010

A Diretora Administrativo-Financeira, no uso das atribuições delegadas pela PORTARIA Nº 222, de 25 de fevereiro de 2008, e considerando o disposto no art.74 da Lei nº 5.810, de 24 de janeiro de 1994 e ainda o requerimento da servidora datado de 16/07/2010.

RESOLVE:

SUSPENDER, por necessidade de serviço, o período de gozo de férias da servidora NELMA LUCIA CAMPOS DO NASCIMENTO, matrícula nº288191, ocupante do cargo de Técnico, lotada na Gerência de Indicadores Sócio Econômicos, concedidas pela PORTARIA Nº 566 de 31/05/2010, publicada no DOE 31683/2010, referente ao exercício de 2009/2010.
 Registre-se, publique-se e cumpra-se.

MARGARIDA DO COUTO DIAS

Diretora Administrativo-Financeira

PORTARIA DE DESIGNAÇÃO/PROGRAMA CREDPARÁ NÚMERO DE PUBLICAÇÃO: 138138 ERRATA DE PORTARIA

ERRATA DA PORT. Nº.064/2010, DE 05/07/2010

Onde se lê: PORTARIA Nº 064/2010

Leia-se: PORTARIA Nº 15/2010

DESIGNAÇÃO/PROGRAMA CREDPARÁ NÚMERO DE PUBLICAÇÃO: 138117 ERRATA DE PORTARIA

ERRATA DA PORT. Nº.044/2010, DE 15/06/2010

Onde se lê: PORTARIA Nº 44/2010

Leia-se: PORTARIA Nº 13/2010

DESIGNAÇÃO/PROGRAMA CREDPARÁ NÚMERO DE PUBLICAÇÃO: 138125

ERRATA DE PORTARIA

ERRATA DA PORT. Nº.048/2010, DE 24/06/2010

ONDE SE LÊ: PORTARIA Nº 48/2010

LEIA-SE: PORTARIA Nº 14/2010

DIÁRIA NÚMERO DE PUBLICAÇÃO: 137800 PORTARIA: 811/2010

Objetivo: a fim de participar do calendário de Ações do PTP e reuniões de mobilização dos Conselheiros.

Fundamento Legal: ART. 145 DA L.E. Nº 5.810/1994

Origem: BELÉM/PA - BRASIL

Destino(s):

Augusto Correa/PA - Brasil

Bragança/PA - Brasil

Cachoeira do Piriá/PA - Brasil

Nova Timboteua/PA - Brasil

Peixe Boi/PA - Brasil

Primavera Bonito/PA - Brasil

Quatipuru/PA - Brasil

Santarém Novo/PA - Brasil

São João de Pirabas/PA - Brasil<br

Servidor(es):

258951/Roosewell Alves de Oliveira Martins (Auxiliar de Administração) / 5.5 diárias (Completa) / de 29/07/2010 a 03/08/2010<br

Ordenador: Margarida do Couto Dias

DIÁRIA NÚMERO DE PUBLICAÇÃO: 137774 PORTARIA: 812/2010

Objetivo: a fim de participar de Plenárias Regionais do PTP conforme Processo nº 141522/2010 e C.I. nº 290/2010 - GS, de 28/07/2010.

Fundamento Legal: ART. 145 DA L.E. Nº 5.810/1994

Origem: BELÉM/PA - BRASIL

Destino(s):

Capanema/PA - Brasil<br

Servidor(es):

572186191/Anderson Monteiro Correa (Motorista) / 0.5 diárias (Completa) / de 30/07/2010 a 30/07/2010

555873832/José Júlio Ferreira Lima (Secretário de Estado) / 0.5 diárias (Completa) / de 30/07/2010 a 30/07/2010<br

Ordenador: Margarida do Couto Dias

INTERRUPÇÃO DE GOZO DE FÉRIAS NÚMERO DE PUBLICAÇÃO: 137815 PORTARIA Nº 810, DE 28 DE JULHO DE 2010

A Diretora Administrativo-Financeira, no uso de suas atribuições delegadas pela PORTARIA Nº 222, de 25 de fevereiro de 2008, e considerando a CI nº 253/2010 e CI nº 284/2010.

RESOLVE:

INTERROMPER, por necessidade de serviço, a partir de 28/07/2010, o gozo de férias da servidora ROSA MALENA DE SILVA LIMA, matrícula nº 80845413/2, ocupante do cargo de Chefe de Gabinete, concedidas através da PORTARIA Nº 566/2010, de 31/05/2010, transferidas pela PORTARIA Nº 738/2010 publicada no DOE 31708 de 14/07/2010, referente ao exercício 2009/2010,

Registre-se, publique-se e cumpra-se.

Secretaria de Estado de Planejamento, Orçamento e Finanças, 28 de julho de 2010.

MARGARIDA DO COUTO DIAS

Diretora Administrativo-Financeira

FÉRIAS NÚMERO DE PUBLICAÇÃO: 137836 PORTARIA Nº 789, DE 22 DE JULHO DE 2010.

A Diretora Administrativo-Financeira no uso de suas atribuições delegadas pela PORTARIA Nº 222, de 25 de fevereiro de 2008, e considerando a CI nº 070/2010, de 22/07/2010 – FDE.

R E S O L V E:

CONCEDER 30 (trinta) dias de férias regulamentares a servidora NADJA ALLINE BARBOSA DE ANDRADE, matrícula nº 57188181/3, ocupante do cargo de Auxiliar Administrativo, período de 02 a 31/08/2010, referente ao exercício de 2009/2010.

Registre-se, publique-se e cumpra-se.

Secretaria de Estado de Planejamento, Orçamento e Finanças, 22 de julho de 2010.

MARGARIDA DO COUTO DIAS

Diretora Administrativo-Financeira

LICENÇA PRÊMIO NÚMERO DE PUBLICAÇÃO: 137854 PORTARIA Nº 805 DE 27 DE JULHO DE 2010.

A Diretora Administrativo-Financeira no uso de suas atribuições delegadas pela PORTARIA Nº 222, de 25 de fevereiro de 2008, considerando a CI nº 091/2010 GEOF de 26/07/2010.

RESOLVE:

CONCEDER a servidora MARIA HELENA SANTOS SOUZA, matrícula nº. 28958/1, ocupante do cargo de Auxiliar Técnico, os 15 (quinze) dias restantes de Licença Prêmio, no período de 01 a 16/09/2010 concedidas pela PORTARIA Nº 978/2009, publicada no DOE 31552/2009 e interrompidas pela PORTARIA Nº 1086/2009 publicada no DOE 31575 de 30/12/2009, correspondente ao triênio 2001/2004.

Registre-se, publique-se e cumpra-se.

Secretaria de Estado de Planejamento, Orçamento e Finanças, 27 de Julho de 2010.

MARGARIDA DO COUTO DIAS

Diretora Administrativo-Financeira

GTI**NÚMERO DE PUBLICAÇÃO: 137867****PORTARIA Nº 809, DE 28 DE JULHO DE 2010**

O Secretário de Estado de Planejamento, Orçamento e Finanças, usando das atribuições delegadas pelo Decreto Governamental de 11 de junho de 2007, publicado no DOE 30943 de 12/06/2007 e, considerando o disposto no art. 137, § 1º, alínea "a" da Lei nº 5.810, de 24 de janeiro de 1994, e ainda a CI nº 288/2010 – G.S, de 28/07/2010.

R E S O L V E:

- CONCEDER, aos servidores abaixo relacionados, Gratificação de Tempo Integral, no percentual de 70%(setenta por cento) do vencimento, a contar de 01.08.2010.

MATRÍCULA	NOME	LOTAÇÃO
7006462/1	Carlos Henrique Santiago Marques	Gerência de Logística
57173495/1	Mauro Celso de Jesus Andrade	Gerencia de Indicadores Socioeconomicos

Registre-se, publique-se e cumpra-se.

Secretaria de Estado de Planejamento, Orçamento e Finanças, 28 de julho de 2010.

JOSÉ JÚLIO FERREIRA LIMA

Secretário de Estado de Planejamento, Orçamento e Finanças

GTI**NÚMERO DE PUBLICAÇÃO: 137880****PORTARIA Nº 808, DE 28 DE JULHO DE 2010**

O Secretário de Estado de Planejamento, Orçamento e Finanças, usando das atribuições delegadas pelo Decreto Governamental de 11 de junho de 2007, publicado no DOE 30943 de 12/06/2007 e, considerando o disposto no art. 137, § 1º, alínea "a" da Lei nº 5.810, de 24 de janeiro de 1994, e ainda o Processo nº 17346/2010.

R E S O L V E:

I - CONCEDER, ao servidor JOSÉ JOÃO PACHECO, matrícula nº 25984/1, ocupante do cargo de Auxiliar Técnico, Gratificação de Tempo Integral, no percentual de 70%(setenta por cento) do vencimento.

Registre-se, publique-se e cumpra-se.

Secretaria de Estado de Planejamento, Orçamento e Finanças, 28 de julho de 2010.

JOSÉ JÚLIO FERREIRA LIMA

Secretário de Estado de Planejamento, Orçamento e Finanças

DIÁRIA**NÚMERO DE PUBLICAÇÃO: 137902****PORTARIA: 816/2010**

Objetivo: a fim de participar da Plenária Regional do Planejamento Territorial Participativo.

Fundamento Legal: ART. 145 DA L.E. Nº 5.810/1994

Origem: BELÉM/PA - BRASIL

Destino(s):

Curuá/PA - Brasil

Faro/PA - Brasil

Juruti/PA - Brasil

Óbidos/PA - Brasil

Oriximiná/PA - Brasil

Terra Santa/PA - Brasil<br

Servidor(es):

571888221/Clodoaldo Ferreira dos Reis (Assessor) / 7.5 diárias (Completa) / de 16/08/2010 a 23/08/2010<br

Ordenador: Margarida do Couto Dias

SUPRIMENTO DE FUNDO**NÚMERO DE PUBLICAÇÃO: 137894****ERRATA DA PUBLICAÇÃO: 109244****PORTARIA: 011/2010**

Prazo para Aplicação (em dias): 30

Prazo para Prestação de Contas (em dias): 15

Servidor: Sidney Roberto Oliveira dos Santos

Cargo: Motorista

Matrícula Funcional: 57189701

Recurso(s):

Programa de Trabalho	Fonte do Recurso	Natureza da Despesa	Valor
04121012562370000	0101000000	339030	500.00
04121012562370000	0101000000	339039	200.00
04121012562370000	0101000000	339036	300.00

Observação: O Suprimento de Fundos no valor de R\$ 1.000,00(Hum Mil Reais) para custear pequenas despesas do Programa CREDPARÁ

Ordenador: Dourival de Souza Pereira

DIÁRIA**NÚMERO DE PUBLICAÇÃO: 137940****PORTARIA: 815/2010**

Objetivo: a fim de participar das Plenárias Regionais do Planejamento Territorial Participativo.

Fundamento Legal: ART. 145 DA L.E. Nº 5.810/1994

Origem: BELÉM/PA - BRASIL

Destino(s):

Altamira/PA - Brasil

Castelo dos Sonhos/PA - Brasil

Itaituba/PA - Brasil<br

Servidor(es):

572207771/Doelde Nascimento Ferreira (Assessor) / 10.5 diárias (Completa) / de 05/08/2010 a 15/08/2010

4686572/Domingas de Paula Martins Caldas (Assessor) / 10.5 diárias (Completa) / de 05/08/2010 a 15/08/2010<br

Ordenador: Margarida do Couto Dias

DIÁRIA**NÚMERO DE PUBLICAÇÃO: 137921****ERRATA DA PUBLICAÇÃO Nº 111331****PORTARIA: 012/2010**

Objetivo: Visitar alguns empreendimentos financiados pelo Programa CREDPARÁ, ajudar os agentes de crédito e participar do Comitê de Crédito e da entrega/liberação de créditos no município de Altamira.

Fundamento Legal: Lei nº 5.810

Origem: SANTARÉM/PA - BRASIL

Destino(s):

Altamira/PA - Brasil<br

Servidor(es):

571934241/Thyago de Paula Oliveira Rodrigues (Assessor Especial) / 4.5 diárias (Completa) / de 01/06/2010 a 05/06/2010<br

Ordenador: Dourival de Souza Pereira

DIÁRIA**NÚMERO DE PUBLICAÇÃO: 137973****PORTARIA: 814/2010**

Objetivo: a fim de mobilizar os conselheiros do PTP na Agenda da Regularização Fundiária SEPE/PARÁ RURAL/MDA/INCRA.

Fundamento Legal: ART. 145 DA L.E. Nº 5.810/1994

Origem: BELÉM/PA - BRASIL

Destino(s):

Bom Jesus do Tocantins/PA - Brasil

Breu Branco/PA - Brasil

Itupiranga/PA - Brasil

Jacundá/PA - Brasil

Nova Ipixuna/PA - Brasil<br

Servidor(es):

326101/Manoel Raimundo Alves Pompeu (Assessor) / 10.5 diárias (Completa) / de 01/08/2010 a 11/08/2010<br

Ordenador: Margarida do Couto Dias

DIÁRIA**NÚMERO DE PUBLICAÇÃO: 138175****ERRATA DA PUBLICAÇÃO Nº 131288****PORTARIA: 016/2010**

Objetivo: Participar de entrega de créditos do Programa CREDPARÁ No Distrito de Mosqueiro

Fundamento Legal: Lei nº 5.810

Origem: BELÉM/PA - BRASIL

Destino(s):

Mosqueiro/PA - Brasil<br

Servidor(es):

264501/Paulo César de Melo (Auxiliar Técnico) / 0.5 diárias (Alimentação) / de 15/07/2010 a 15/07/2010

571897011/Sidney Roberto Oliveira dos Santos (Motorista) / 0.5 diárias (Alimentação) / de 15/07/2010 a 15/07/2010<br

Ordenador: Dourival de Souza Pereira

SECRETARIA DE ESTADO DE OBRAS PÚBLICAS

DIÁRIA**NÚMERO DE PUBLICAÇÃO: 137883****PORTARIA: 208/2010**

Objetivo: REALIZAR VISITA TÉCNICA NA OBRA DE CONSTRUÇÃO DA UNIDADE DE ATENDIMENTO AO ADOLESCENTE (AMIGONIANO), NO MUNICÍPIO DE BENEVIDES.

Fundamento Legal: ACORDO PROCESSO Nº 2010/135578 DE 22/07/2010.

Origem: BELÉM/PA - BRASIL

Destino(s):

BENEVIDES/PA - Brasil<br

Servidor(es):

572020502/JONATAS SOARES PEREIRA (MOTORISTA) / 0.5 diárias (Completa) / de 22/07/2010 a 22/07/2010

61226/NELSON DE MELLO ALVES (DIRETOR-DICON) / 0.5 diárias (Completa) / de 22/07/2010 a 22/07/2010

55331982/PAULO AUGUSTO TELLES LINS (TGOP-ENGENHEIRO CIVIL) / 0.5 diárias (Completa) / de 22/07/2010 a 22/07/2010<br

Ordenador: MÁRIO HENRIQUE FERREIRA LIMA

DIÁRIA**NÚMERO DE PUBLICAÇÃO: 137843****PORTARIA: 207/2010**

Objetivo: PARTICIPAR DE REUNIÕES COM O PREFEITO MUNICIPAL E ÓRGÃOS ESTADUAIS PARA OPERAÇÃO SALINAS URGENTE PARA DISCUTIR AÇÕES EM SALINÓPOLIS.

Fundamento Legal: ACORDO PROCESSO Nº 2010/133367 DE 20/07/2010.

Origem: BELÉM/PA - BRASIL

Destino(s):

SALINÓPOLIS/PA - Brasil<br

Servidor(es):

80902205/ARNALDO DOPAZO ANTONIO JOSÉ (ENGENHEIRO CIVIL) / 1.5 diárias (Completa) / de 26/07/2010 a 27/07/2010

572020502/JONATAS SOARES PEREIRA (MOTORISTA) / 1.5 diárias (Completa) / de 26/07/2010 a 27/07/2010<br

Ordenador: MÁRIO HENRIQUE FERREIRA LIMA

SECRETARIA DE TRANSPORTES

AVISO DE LICITAÇÃO**NÚMERO DE PUBLICAÇÃO: 137796****MODALIDADE: TOMADA DE PREÇOS****NÚMERO: 54/2010**

Objeto: Reparos mecânicos em 24 flutuantes e 2 treliças (ambos metálicos), assim como, construção de 6 treliças metálicas, incluindo pintura com 01 (uma) demão e transportes dos flutuantes e treliças ao vão central das pontes do Acará e Moju Alça, para proteger os pilares de concreto armado de BB e BE, no rio Acará e Moju.

Entrega do Edital: Av. Almte. Barroso, 3639 - Edifício Sede da SETRAN, 1º andar.

Observação: O Edital poderá ser lido e/ou adquirido, no valor de R\$ 30,00 (Trinta Reais), de 2ª a 6ª feira, das 10:00 às 13:00 horas, até o 3º dia útil imediatamente anterior à data da abertura da Licitação.

Responsável pelo certame: JOSÉ GAUDENÇO BARRIO MENESCAL Local de Abertura: Edifício Sede da SETRAN, 1º andar na sala de Licitações.

Data da Abertura: 16/08/2010

Hora da Abertura: 10:00

Orçamento:

Programa de Trabalho	Natureza da Despesa	Fonte do Recurso	Origem do Recurso
26784118215360000	449051	0124000000	Estadual

Ordenador: João Bosco Lobo

EXTRATO DE LICENÇA**NÚMERO DE PUBLICAÇÃO: 137706**

Assunto: Prorrogação de Licença Saúde

Laudo Médico: nº 98690A/1 – CREM/SEAD

Nome: GEORGES MARQUES EVANGELISTA

Matrícula: 2031884/1

Função: Auxiliar de Administração

Lotação: 1º Núcleo Regional

Nº de dias: 60 (sessenta)

Período de Afastamento: 16.07 a 13.09.10

SUPRIMENTO DE FUNDO**NÚMERO DE PUBLICAÇÃO: 138078****PORTARIA: 075/2010**

Prazo para Aplicação (em dias): 60

Prazo para Prestação de Contas (em dias): 15

Servidor: JOÃO DAVID DE LIMA REIS

Cargo: Auxiliar de Administração

Matrícula Funcional: 2035626

Recurso(s):

Programa de Trabalho	Fonte do Recurso	Natureza da Despesa	Valor
26122012545340000	0101000000	339030	1,500.00
26122012545340000	0101000000	339039	500.00

Ordenador: AMBIRE JOSÉ GLUCK PAUL

INSTITUTO DE DESENVOLVIMENTO ECONÔMICO, SOCIAL E AMBIENTAL DO PARÁ

DIÁRIA**NÚMERO DE PUBLICAÇÃO: 138103****PORTARIA: 138/2010**

Objetivo: Participar do Encontro Nacional de Contas Regionais e Produto Interno Bruto dos Municípios.

Fundamento Legal: Lei 5810/94, Art. 145/149.

Origem: BELÉM/PA - BRASIL

Destino(s):

Salvador/BA - Brasil<br

Servidor(es):

57191005/CASSIANO FIGUEIREDO RIBEIRO (Diretor de Estudos Pesquisa Socioeconomia e Análise Conjuntura) / 6.5 diárias (Completa) / de 01/08/2010 a 07/08/2010<br

Ordenador: FERNANDO JORGE DE AZEVEDO

TRIBUNAL DE CONTAS DO ESTADO DO PARÁ

ADMISSÃO DE SERVIDOR NÚMERO DE PUBLICAÇÃO: 138174

Órgão: TRIBUNAL DE CONTAS DO ESTADO
Modalidade de Admissão: Comissionado
Ato: 24.391

Data de Admissão: 14/07/2010

Nome do Servidor	Cargo do Servidor	Observação
Ismael da Assunção Monteiro	Assessor de Conselheiro TCE-CPC-200 NS-02	

Ordenador: Maria de Lourdes Lima de Oliveira

ADMISSÃO DE SERVIDOR NÚMERO DE PUBLICAÇÃO: 138180

Órgão: TRIBUNAL DE CONTAS DO ESTADO
Modalidade de Admissão: Comissionado
Ato: 24.420

Data de Admissão: 28/07/2010

Nome do Servidor	Cargo do Servidor	Observação
Silvanir Lebreço da Silva Santos	Assessor de Conselheiro TCE-CPC-200 NS-02	

Ordenador: Maria de Lourdes Lima de Oliveira

PORTARIAS DIVERSAS NÚMERO DE PUBLICAÇÃO: 138183 PORTARIA Nº 24.405 DE 20-07-2010

I - Tornar sem efeito a PORTARIA Nº 24.304, de 18-06-2010; que designou o servidor Marcelo Moreira Barbalho, Técnico Auxiliar de Controle Externo TCE-ATI-405 Classe B Nível 1, matrícula nº 0100136, para exercer em substituição a função comissionada de Diretor da Divisão do Material e Patrimônio, durante o impedimento da titular, no período de 20-07 a 03-08-2010. II - Tornar sem efeito a PORTARIA Nº 24.307, de 18-06-2010; que designou o servidor João Batista Elleres Soares, Técnico em Processamento de Imagem TCE-ATI-403 Classe B Nível 2, matrícula nº 0580015, para exercer em substituição a função comissionada de Chefe da Seção de Suprimentos, durante o impedimento da titular, no período de 20-07 a 18-08-2010.

PORTARIA Nº 24.406 DE 21-07-2010

Designar o servidor Lucival Silva de Sena, Analista Auxiliar de Controle Externo TCE-ATI-406 Classe A Nível 1, matrícula nº 0100486, para exercer em substituição o cargo em comissão de Diretor de Finanças TCE-CPC-200 NS-02, durante o impedimento da titular, no período de 19-07 a 02-08-2010.

PORTARIA Nº 24.407 DE 21-07-2010

Designar o servidor Carlos Alberto Belo da Silva Júnior, Analista de Controle Externo TCE-ATNS-603 Classe A Nível 1 matrícula nº 0100175, para exercer em substituição, a função comissionada de Chefe da Seção Orçamentária e Financeira, durante o impedimento do titular, no período de 19-07 a 02-08-2010.

PORTARIA Nº 24.408 DE 21-07-2010

Designar o servidor Walter Luiz Queiroz Medeiros, Analista Auxiliar de Controle Externo TCE-ATI-406 Classe A Nível 1, matrícula nº 0100435, para exercer em substituição a função comissionada de Chefe da Seção de Contabilidade, durante o impedimento da titular, no período de 19-07 a 02-08-2010.

PORTARIA Nº 24.409 DE 21-07-2010

Designar o servidor João Batista Elleres Soares, Técnico em Processamento de Imagem TCE-ATI-403 Classe B Nível 2, matrícula nº 0580015, para exercer em substituição a função comissionada de Chefe da Seção de Patrimônio, durante o impedimento do titular, no período de 20-07 a 03-08-2010.

PORTARIA Nº 24.410 DE 26-07-2010

I - Designar o servidor Terence Cunha de Lucena, Assistente de Direção TCE-CPC-200 NM-01, matrícula nº 0100733, como pregoeiro no processo licitatório modalidade Pregão Eletrônico, para aquisição de Equipamentos de Áudio e Vídeo para este Tribunal. II - Designar como membros da equipe de apoio os servidores: Marcelo Gonçalves Lobo, Técnico Analista de Controle Externo TCE-ATI-405 Classe A Nível 1, matrícula nº 0100229 e Maria Lucia Vinagre Monteiro, Assessor Técnico de Controle Externo TCE-ATNS-601 Classe B Nível 1, matrícula nº 0100201.

PORTARIA Nº 24.403 DE 21-07-2010

Designar os servidores Luiz Thomaz da Conceição Neto, Assessor Técnico de Controle Externo TCE-ATNS-601 Classe B Nível 2, matrícula nº 0695548; Maria de Fátima Martins Leão, Analista de Controle Externo TCE-ATNS-603 Classe B, Nível 1, matrícula nº 0100349; Ruth Helena Delgado Bastos, Analista de Controle Externo TCE-ATNS-603 Classe B, Nível 1, matrícula nº 0695408 e Sônia Abreu da Silva Elias, Analista Auxiliar de Controle Externo TCE-ATI-406 Classe A, Nível 1, matrícula nº 0100347; para participarem da Reunião Conjunta GT de Procedimentos Contábeis e GT de Padronização de Relatórios, na cidade de Brasília-DF, concedendo-lhes 3 e ½ (três e meia) diárias, para o período de 08 a 11-08-2010.

PORTARIA Nº 24.412 DE 27-07-2010

Considerando os termos da Licença Médica do TCE nº 212, de 21-07-2010. Conceder à servidora Isabella Tupinambá Emmi, Analista de Controle Externo TCE-ATNS-603 Classe A Nível 1, matrícula nº 0100318, 41 (quarenta e um) dias de licença saúde, nos termos do artigo 81 da Lei nº 5.810/94, no período de 02-08 a 11-09-2010.

PORTARIA Nº 24.413 DE 27-07-2010

Considerando os termos da Licença Médica do TCE nº 214, de 21-07-2010. Conceder à servidora Maria de Fátima Pinto Cardoso, Agente Auxiliar de Serviços Gerais, TCE-AA-302 Classe B Nível 1,

matrícula nº 0100043, 08 (oito) dias de licença para acompanhar pessoa da família, nos termos do artigo 85 da Lei nº 5.810/94, no período de 12 a 19-07-2010

PORTARIA Nº 24.414 DE 27-07-2010

Considerando os termos da Licença Médica do TCE nº 210, de 21-07-2010. Conceder à servidora Maristela da Silva Martins, Agente Auxiliar de Serviços Administrativos TCE-AA-304 Classe A Nível 1, matrícula nº 0100567, 05 (cinco) dias de licença para acompanhar pessoa da família, nos termos do artigo 85, da Lei nº 5.810/94, no período de 12 a 16-07-2010.

PORTARIA Nº 24.416 DE 27-07-2010

Considerando os termos da Licença Médica do TCE nº 215, de 21-07-2010. Conceder ao servidor Alexandre Melo da Costa, Analista Auxiliar de Controle Externo TCE-ATI-406 Classe A Nível 1, matrícula nº 0100442, 03 (três) dias de licença para tratamento de saúde nos termos do artigo 81 da Lei nº 5.810/94, no período de 19 a 21-07-2010.

PORTARIA Nº 24.417 DE 27-07-2010

Considerando os termos da Licença Médica do TCE nº 211, de 21-07-2010. Conceder ao servidor Carlos Eduardo de Carvalho Mello, Analista de Controle Externo TCE-ATNS-603 Classe B Nível 1, matrícula nº 4642044, 07 (sete) dias de licença para acompanhar pessoa da família, nos termos do artigo 85 da Lei nº 5.810/94, no período de 15 a 21-07-2010.

PORTARIA Nº 24.418 DE 27-07-2010

Considerando os termos do Laudo Médico do TCE nº 213 de 21-07-2010. Conceder à servidora Cinthia Diniz Abbate, Assessor Técnico de Controle Externo TCE-ATNS-601 Classe A Nível 1, matrícula nº 6121136, 05 (cinco) dias de licença para tratamento de saúde, nos termos do artigo 81 da Lei nº 5.810/94, nos dias 01, 06, 08, 13 e 15-07-2010.

TRIBUNAL DE JUSTIÇA DO ESTADO

ERRATA DE EXTRATO DE TERMO ADITIVO NÚMERO DE PUBLICAÇÃO: 138149

Errata de Extrato de Termo Aditivo: - Nº do Aditivo: 6º / Nº do Contrato 064/2005/TJE/PA /Partes: TJE e SCOVAN Serviços Gerais Ltda.// Onde se lê: Vigência inicial em 11/07/2010 e final em 11/09/2010 leia-se Vigência inicial em 11/07/2010 e final em 10/09/2010, e onde se lê Data da assinatura do aditivo: 10/07/2009, leia-se 10/07/2010.// Responsável pela assinatura: Francisco de Oliveira Campos Filho - Secretário de Administração//Ordenador Responsável: Sueli Lima Ramos Azevedo.

Errata de Extrato de Termo Aditivo: - Nº do Aditivo: 5º / Nº do Contrato 065/2005/TJE/PA /Partes: TJE e SCOVAN Serviços Gerais Ltda. Onde se lê : Data da assinatura do aditivo: 10/07/2009, leia-se 10/07/2010// Responsável pela assinatura: Francisco de Oliveira Campos Filho - Secretário de Administração//Ordenador Responsável: Sueli Lima Ramos Azevedo.

Errata de Extrato de Termo Aditivo: / Nº do Aditivo: 7º / Nº do Contrato 066/2005/TJE/PA / Partes: TJE e SCOVAN Serviços Gerais Ltda./ Onde se lê: Vigência inicial em 11/07/2010 e final em 11/09/2010 leia-se Vigência inicial em 11/07/2010 e final em 10/09/2010, e onde se lê Data da assinatura do aditivo: 10/07/2009, leia-se 10/07/2010// Responsável pela assinatura: Francisco de Oliveira Campos Filho - Secretário de Administração//Ordenador Responsável: Sueli Lima Ramos Azevedo.

EXTRATO DE TERMO DE SUSPENSÃO TEMPORÁRIA NÚMERO DE PUBLICAÇÃO: 137991

Termo de Suspensão Temporária -O Estado do Pará, por intermédio do Tribunal de Justiça do Estado do Pará, CNPJ/MF nº 04.567.897/0001-90, neste ato representado por sua Presidente em exercício, no uso de suas atribuições legais, vem aplicar à Empresa E. FIGUEIREDO COSTA & COSTA LTDA, inscrita no CNPJ/MF sob o nº. 07.732.235/0001-17, a sanção administrativa de suspensão temporária de participação em licitação e impedimento de contratar com a Administração Judiciária do Estado do Pará, pelo período de 1 (um) ano, a contar da publicação deste, conforme disposto Art. 87 Inc. III da Lei 8.666/93 e alterações, em decorrência da inexecução do contrato, com a não entrega do objeto da Ata de Registro de Preços nº 003/2009/TJ/PA, em conformidade com a Cláusula Décima, letra "c" da Ata. Belém, 26 de julho de 2010. Desembargadora Raimunda do Carmo Gomes Noronha, Presidente em exercício do TJ/PA.

TRIBUNAL DE CONTAS DOS MUNICÍPIOS DO ESTADO DO PARÁ

PAUTA DE JULGMENTO NÚMERO DE PUBLICAÇÃO: 138235 PAUTA DE JULGMENTO

O Secretário Geral do Tribunal de Contas dos Municípios do Estado do Pará comunica aos interessados que o Egrégio Plenário desta

Corte julgará, na sessão a ser realizada no dia 05 de agosto de 2010, às 9 horas, em sua sede, os seguintes processos:

01) Processo nº 1140012003-00

Responsável: Amario Lopes Fernandes
Origem : Prefeitura Municipal de Goianésia do Pará
Assunto : Prestação de Contas de 2003
Relator : Conselheiro Alcides Alcantara

02) Processo nº 200311736-00

Responsável: Antonio Armando Amaral de Castro
Origem : Prefeitura Municipal de Marituba
Assunto : Prestação de Contas de 2002
Relator : Conselheiro Alcides Alcantara

03) Processo nº 0940012001-00

Responsável: Antonio Saraiva Rabelo
Origem : Prefeitura Municipal de Mãe do Rio
Assunto : Prestação de Contas de 2001
Relator : Conselheiro Alcides Alcantara

04) Processo nº 1020012002-00

Responsável: Manoel Soares da Costa
Origem : Prefeitura Municipal de São Geraldo do Araguaia
Assunto : Prestação de Contas de 2002
Relator : Conselheiro Alcides Alcantara

05) Processo nº 490022004-00

Responsável: Luiz João B. Tavares Fernandes
Origem : Câmara Municipal de Muaná
Assunto : Tomada de Contas do exercício de 2004
Relator : Conselheiro José Carlos Araújo

06) Processo nº 720022003-00

Responsável: Denys Nordeste Correa
Origem : Câmara Municipal de Santarém-Novo
Assunto : Prestação de Contas de 2003
Relator : Conselheiro Cezar Colares

07) Processo nº 1130032005-00

Responsável: João de Castro Barreto
Origem : FUNDEF de Eldorado do Carajás
Assunto : Prestação de Contas de 2005
Relator : Conselheiro Cezar Colares

08) Processo nº 0023992004-00

Responsável: Idelcídes Reis Silva
Origem : Fundo Municipal de Assistência Social de Acará
Assunto : Prestação de Contas de 2004
Relator : Conselheiro Cezar Colares

09) Processo nº 514112001-00

Responsável: Luiz Alberto Pinto Bentes
Origem : Fundo Municipal de Saúde de Óbidos
Assunto : Prestação de Contas de 2001
Relator : Conselheiro Cezar Colares

10) Processo nº 140082002-00

Responsável: Luciene das Graças Miranda Medeiros
Origem : Secretaria Municipal de Educação da Prefeitura de Belém - SEMEC/PMB
Assunto : Prestação de Contas de 2002
Relator : Conselheiro Alcides Alcantara
Secretaria Geral do Tribunal de Contas dos Municípios do Estado do Pará, em 29 de julho de 2010.
a) Robson Figueiredo do Carmo
Secretário Geral

DIÁRIA NÚMERO DE PUBLICAÇÃO: 137728 PORTARIA: 0986/2010

Objetivo: Participar do curso "Elaboração de Relatórios e Pareceres na Administração Pública".
Fundamento Legal: ART. 145 DO RJU, LEI Nº5.810/94
Origem: BELEM/PA - BRASIL
Destino(s):
MACAPA/AP - Brasil<br
Servidor(es):
96400/MARIA DE FÁTIMA DO NASCIMENTO LUZ ROCHA (Chefe de Divisão) / 3.5 diárias (Completa) / de 10/08/2010 a 13/08/2010<br
Ordenador: Cons. ROSA DE FÁTIMA BARGE HAGE

DIÁRIA NÚMERO DE PUBLICAÇÃO: 137721 PORTARIA: 0987/2010

Objetivo: Participar do "Curso de Auditoria Operacional".
Fundamento Legal: ART.145 DO RJU, LEI Nº 5.810/94
Origem: BELEM/PA - BRASIL
Destino(s):
BRASILIA/DF - Brasil<br
Servidor(es):
500000569/RODRIGO CONTE CUNHA (Assessor Técnico) / 6.5 diárias (Completa) / de 01/08/2010 a 07/08/2010<br
Ordenador: Cons. ROSA DE FÁTIMA BARGE HAGE

RESENHA DE PORTARIAS NÚMERO DE PUBLICAÇÃO: 138144 TRIBUNAL DE CONTAS DOS MUNICÍPIOS DO ESTADO DO PARÁ.

PORTARIA Nº 0941/2010- TCM, DE 07/07/2010
Nome: RAIMUNDO EDUARDO LISBOA, ANA CRISTINA V. MIRANDA, JONAS S. DOS SANTOS e ROMEU JORGE R. FERREIRA.
Assunto: Realizarem Certame Licitatório, na modalidade Pregão Presencial, para a aquisição de água mineral sem gás envasada em garrafa Pet. de 300 ml para uso neste Tribunal, observando

às disposições da Lei nº 10.520, de 17/07/2002, Lei Estadual nº 6.474/02, do Decreto Estadual nº 0199/03 e da Lei nº 8.666/93 e suas alterações.

PORTARIA Nº 0978/2010-TCM, DE 19/07/2010

Nome: ANA CRISTINA V. MIRANDA, RAIMUNDO EDUARDO LISBOA, JONAS S. DOS SANTOS, LEONARDO RAFAEL FERNANDES e RENATO M. MEIRA MATTOS;

Assunto: Processo Licitatório, na modalidade Pregão Presencial, referente a contratação da empresa especializada em serviços de saneamento nas instalações de reserva e abastecimento interno de água destinada ao consumo humano e do espelho d'água do prédio sede deste Tribunal.

PARTICULAR

NÚMERO DE PUBLICAÇÃO: 138251
PREFEITURA MUNICIPAL DE PALESTINA DO PARÁ
PREGÃO PRESENCIAL N. 012/2010

Órgão: Pref. Mun. de Palestina do Pará/Dep. de Transporte
Objeto: Aquisição de Combustíveis e Lubrificantes automotivos para manutenção de máquinas pesadas e frota de veículos do executivo.

Data: 12/08/2010, Hora: 10:00h, Local: Sala da CPL (Comissão Permanente de Licitação), Prefeitura de Palestina do Pará-PA CEP: 68.535-000. Contato: 94-9119-6232/3351-1328, pm.palestin@bol.com.br-Aquisição do Edital: 08h as 14h, no poderá ser obtido gratuitamente a ser gravado em pen drive ou CD-R, fornecido pelo interessado que se identificar.

Pregão Presencial n. 013/2010

Órgão: FUNDEB - SEC. DE EDUCAÇÃO

Objeto: Aquisição de Combustíveis e Lubrificantes automotivos para manutenção de Veículo do Transporte Escolar e de usos (locados) da Secretaria de Educação.

Data: 13/08/2010, Hora: 10:00h, Local: Sala da CPL (Comissão Permanente de Licitação), Prefeitura de Palestina do Pará-PA CEP: 68.535-000. Contato: 94-9119-6232/3351-1328, pm.palestin@bol.com.br-Aquisição do Edital: 08h as 14h, no poderá ser obtido gratuitamente a ser gravado em pen drive ou CD-R, fornecido pelo interessado que se identificar.

Pregão Presencial n. 014/2010

Órgão: FUNDO MUNICIPAL DE SAÚDE

Objeto: Aquisição de Combustíveis e Lubrificantes para manutenção dos veículos e motores de energia do Hospital Municipal e Postos de Saúde.

Data: 16/08/2010, Hora: 10:00h, Local: Sala da CPL (Comissão Permanente de Licitação), Prefeitura de Palestina do Pará-PA CEP: 68.535-000. Contato: 94-9119-6232/3351-1328, pm.palestin@bol.com.br-Aquisição do Edital: 08h as 14h, no poderá ser obtido gratuitamente a ser gravado em pen drive ou CD-R, fornecido pelo interessado que se identificar.

Pregão Presencial n. 015/2010

Órgão: FUNDO MUNICIPAL DE ASSISTENCIA SOCIAL

Objeto: Aquisição de Combustíveis e Lubrificantes automotivos. Data: 16/08/2010, Hora: 10:00h, Local: Sala da CPL (Comissão Permanente de Licitação), Prefeitura de Palestina do Pará-PA CEP: 68.535-000. Contato: 94-9119-6232/3351-1328, pm.palestin@bol.com.br-Aquisição do Edital: 08h as 14h, no poderá ser obtido gratuitamente a ser gravado em pen drive ou CD-R, fornecido pelo interessado que se identificar.

PREFEITURA MUNICIPAL DE ORIXIMINÁ
NÚMERO DE PUBLICAÇÃO: 138361
A PREFEITURA MUNICIPAL DE ORIXIMINÁ - FUNDO MUNICIPAL DE SAÚDE

Avisa que realizará no dia 11/08/2010 às 09:00 horas, no Prédio da Prefeitura Municipal de Oriximiná, o Pregão Presencial Nº PP-007-FMS/2010, cujo objeto trata da aquisição de gêneros alimentícios, materiais de limpeza e higienização e outros materiais de consumo, destinados as Unidades amparadas pelo Fundo Municipal de Saúde. Recursos: Próprios e Federais. Oriximiná/PA, 30 de julho de 2010. Gilmar de C. Dias Varjão - Pregoeiro

PREFEITURA MUNICIPAL DE MOJU
NÚMERO DE PUBLICAÇÃO: 138349

Resultado de Licitação Pregão Presencial 006/2010/PMM/SEMED. Objeto: Aquisição de bens permanentes (conjunto de mesa e cadeira) e kit escolar, para atender a Secretaria Municipal de Educação e suas unidades escolares; Empresas vencedoras: Lote 01: P N S Seabra Cnpj 04.180.058/0001-15; valor contratado: R\$ 699.600,00 (seiscentos e noventa e nove mil e seiscentos reais) e Lote 02: Irmãos Anjos Ltda-Me Cnpj 01.552.709/0001-62; valor contratado: R\$ 239.200,00 (duzentos e trinta e nove mil e duzentos reais); Waldemar Cardoso Nery Júnior Pregoeiro.

FAZENDA NACIONAL
NÚMERO DE PUBLICAÇÃO: 138318
PODER JUDICIÁRIO

TRIBUNAL REGIONAL FEDERAL DA PRIMEIRA REGIÃO
SEÇÃO JUDICIÁRIA DO ESTADO DO PARÁ
5ª VARA FEDERAL

EDITAL DE CITAÇÃO

PRAZO 30 DIAS

PROCESSO Nº 2002.39.00.007918-7

Classe: 4100 - Execução Diversa por Título Judicial

Exqte: **FAZENDA NACIONAL**

Excco: **AGROLÂNDIA - AÇAILÂNDIA AGRO INDUSTRIA DE MINERALIZAÇÃO E RAÇÕES S/A**

FINALIDADE:

CITAÇÃO de AGROLÂNDIA - AÇAILÂNDIA AGRO INDUSTRIA DE MINERALIZAÇÃO E RAÇÕES S/A, estando em lugar incerto e não sabido, para, **no prazo de 15 (quinze) dias**, efetuar o pagamento do débito.

ADVERTÊNCIA:

Sob pena do montante ser acrescido de multa no importe de 10% do valor apresentado pela credora, bem como a Penhora e Avaliação, nos termos do art. 475-J do CPC, acrescido pela Lei 11.232/2005.

SEDE DO JUÍZO:

Rua Domingos Marreiros, 598, 5º andar, 5ª Vara - Umarizal, Belém-PA, Telefax: 3222-6319.

e-mail: 05vara@pa.trf1.gov.br.

Belém - PA, 23/04/2009.

ANTONIO CARLOS ALMEIDA CAMPELO

Juiz Federal Substituto, na titularidade da 5ª Vara

PREFEITURA MUNICIPAL DE MARABÁ

NÚMERO DE PUBLICAÇÃO: 138259

EXTRATO DE EDITAL PREGÃO

ELETRÔNICO PMM 051/2010

O Pregoeiro do Município de Marabá torna público que realizará licitação na modalidade Pregão 051/2010, forma eletrônico, menor preço por item, com abertura para o dia 12/08/10 às 09h00, horário de Brasília. Objeto: aquisição de luvas de procedimentos p/ rede municipal de saúde, conforme as especificações constantes do Anexo I, que integra o edital, em atendimento a Lei Federal n.º 5.450/05 e Lei n.º 8.666/93 e suas alterações. Edital disponível na sede da CML, sito à: Folha 32, Quadra 07, Lote 19, Nova Marabá, Marabá-PA, CEP: 68508-070 ou no Site <http://www.comprasnet.gov.br/>. Informações 0**94 3322-5272 ou licitacao@maraba.pa.gov.br.

Marabá(PA), 29.07.2010,

Fledinaldo Oliveira Lima, Pregoeiro.

PREFEITURA MUNICIPAL DE MARABÁ

NÚMERO DE PUBLICAÇÃO: 138270

EXTRATO DE EDITAL PREGÃO ELETRÔNICO PMM

041/2010

O Pregoeiro do Município de Marabá torna público que realizará licitação na modalidade Pregão 041/2010, forma Eletrônico, menor preço por item, com abertura para o dia 12/08/10 às 11h00 horário de Brasília. Objeto: aquisição de materiais de expediente, consumo e desportivo conforme as especificações constantes do Anexo I, que integra o edital, em atendimento a Lei Federal n.º 8.666/93 e suas alterações e Lei n.º 5.450/05. Edital disponível na sede da CML, sito à: Folha 32, Quadra 07, Lote 19, Nova Marabá, Marabá-PA, CEP: 68508-070 ou no Site www.comprasnet.gov.br. Informações 0**94 3322-5272 ou licitacao@maraba.pa.gov.br.

Marabá (PA), 29.07.2010.

Rodrigo Sousa Barros, Pregoeiro.

PREFEITURA MUNICIPAL DE CAMETÁ

COMISSÃO PERMANENTE DE LICITAÇÃO. PREGÃO

PRESENCIAL Nº 03/2010.

A Prefeitura Municipal de Cametá, inscrita no CNPJ sob nº 05.105.283/0001-50, resolve instaurar certame licitatório para a contratação de firma especializada na elaboração do Plano Local de Habitação de Interesse Social do Município de Cametá - Conforme Termo de Compromisso nº 302.925-64/2009, que se realizará no dia 11/08/10 às 09h00min na sala da CPL, sito a Av. Gentil Bitencourt, 01 - Bairro Centro. O edital estará disponível a partir de 30/07/10. Maiores informações na CPL. Cametá, 30 de julho de 2010. **Márcio Vieira Gonçalves, Presidente/Pregoeiro da CPL.**

PREFEITURA MUNICIPAL DE CAMETÁ

COMISSÃO PERMANENTE DE LICITAÇÃO. CONVITE

A Prefeitura Municipal de Cametá, inscrita no CNPJ sob nº 05.105.283/0001-50, convida as empresas interessadas em fornecer bens e serviços comuns, assim como prestar serviços de engenharia para esta Prefeitura, a se cadastrarem junto a Comissão de Licitação do Município de Cametá, sito a Av. Gentil Bitencourt, 01 - Bairro de Centro. **Márcio Vieira Gonçalves, Presidente/Pregoeiro da CPL - Cametá.**

PREFEITURA MUNICIPAL DE SÃO JOÃO DA PONTA

NÚMERO DE PUBLICAÇÃO: 138150

PREFEITURA MUNICIPAL DE SÃO JOÃO DA PONTA -

INEXIGIBILIDADE nº. 002/2010; O Prefeito Municipal

de São João da Ponta, no uso de suas atribuições legais, em atenção ao art. 25, II, inc.II, cujo Objeto Serviços de Locação e manutenção de software para o processamento do setor contábil da desta prefeitura. Resolve Contratar a empresa AUTOMAÇÃO

SERVIÇOS E PRODUTOS DE INFORMATICA, tudo em consonância com a Lei nº 8.666/93 e suas alterações- São João da Ponta (Pa), 04 de Janeiro de 2010. Nelson Almeida Santa Brígida. Prefeito Municipal. Francisco Canindé Miranda Vasconcelos - Advogado.

PREFEITURA MUNICIPAL DE SÃO JOÃO DA PONTA -

INEXIGIBILIDADE nº. 001/2010; O Prefeito Municipal de São

João da Ponta, no uso de suas atribuições legais, em atenção ao art. 25, II, inc.II, cujo Objeto: Contratação de serviços de assessoria consultoria e planejamento contábil para a Prefeitura de São João da Ponta. Resolve Contratar MARIA DO

SOCORRO PINTO ALVES BATISTA, tudo em consonância com a Lei nº 8.666/93 e suas alterações- São João da Ponta (Pa), 04 de Janeiro de 2010. Nelson Almeida Santa Brígida. Prefeito Municipal. Francisco Canindé Miranda Vasconcelos - Advogado.

PREFEITURA MUNICIPAL DE MONTE ALEGRE (PA)

NÚMERO DE PUBLICAÇÃO: 138145

SECRETARIA DE SAÚDE

FUNDO MUNICIPAL DE SAÚDE

EXTRATO DE CONTRATO DE PRESTAÇÃO DE SERVIÇOS

CELEBRANTES: Município de Monte Alegre/Secretaria de Saúde, CNPJ nº 11.401.857/0001-30 e Daniel Campos de Carvalho ME, CNPJ nº 11.817.249/0001-00. **OBJETO:** Prestação de Serviços de Saúde na área ambulatorial em Fisioterapia no âmbito do SUS. **DATA DA ASSINATURA:** 01 de julho de 2010. **PARECER JURIDICO:** nº 149/2010.

ORDENADOR DE DESPESAS: Raimundo Salim Lima Sadala.

PREFEITURA MUNICIPAL DE SÃO JOÃO DA PONTA

NÚMERO DE PUBLICAÇÃO: 138146

AVISO DE RESULTADO DE LICITAÇÃO. TOMADA DE PREÇO

Nº 005/2010. A CPL da Prefeitura Municipal de São João da Ponta torna público o resultado do julgamento do processo licitatório. TOMADA DE PREÇO Nº 005/2010, realizado dia 29/06/2010. Sendo vencedora a firma Alcyr Meira e Cia Ltda - Arquitetura e Urbanismo cujo resultado foi homologado pela Prefeitura Municipal. São João da Ponta, 27 de julho de 2010. Marcos Antônio Sousa Soares. Presidente da CPL.

AVISO DE RESULTADO DE LICITAÇÃO. TOMADA DE PREÇO

Nº 006/2010. A CPL da Prefeitura Municipal de São João da Ponta torna público o resultado do julgamento do processo licitatório. TOMADA DE PREÇO Nº 006/2010, realizado dia 30/06/2010. Sendo vencedora a firma Liderança Construções - Liderança Com. e Serviços Ltda - ME -cujo resultado foi homologado pela Prefeitura Municipal. São João da Ponta, 27 de julho de 2010. Marcos Antônio Sousa Soares. Presidente da CPL.

AVISO DE RESULTADO DE LICITAÇÃO. TOMADA DE PREÇO

Nº 007/2010. A CPL da Prefeitura Municipal de São João da Ponta torna público o resultado do julgamento do processo licitatório. TOMADA DE PREÇO Nº 007/2010, realizado dia 30/06/2010. Sendo vencedora a firma Liderança Construções - Liderança Com. e Serviços Ltda - ME -cujo resultado foi homologado pela Prefeitura Municipal. São João da Ponta, 28 de julho de 2010. Marcos Antônio Sousa Soares. Presidente da CPL.

AVISO DE RESULTADO DE LICITAÇÃO. TOMADA DE PREÇO

Nº 008/2010. A CPL da Prefeitura Municipal de São João da Ponta torna público o resultado do julgamento do processo licitatório. TOMADA DE PREÇO Nº 008/2010, realizado dia 30/06/2010. Sendo vencedora a firma Liderança Construções - Liderança Com. e Serviços Ltda - ME - cujo resultado foi homologado pela Prefeitura Municipal. São João da Ponta, 28 de julho de 2010. Marcos Antônio Sousa Soares. Presidente da CPL.

AVISO DE RESULTADO DE LICITAÇÃO. TOMADA DE PREÇO

Nº 009/2010. A CPL da Prefeitura Municipal de São João da Ponta torna público o resultado do julgamento do processo licitatório. TOMADA DE PREÇO Nº 009/2010, realizado dia 30/06/2010. Sendo vencedora a firma EBD - Veículos - Concessionária Iveco, cujo resultado foi homologado pela Prefeitura Municipal. São João da Ponta, 29 de julho de 2010. Marcos Antônio Sousa Soares. Presidente da CPL.

PREFEITURA MUNICIPAL DE CAMETÁ

EXTRATO DE EDITAL. TOMADA DE PREÇOS Nº 0003/2010.

A Prefeitura Municipal de Cametá, inscrita no CNPJ sob nº 05.105.283/0001-50, resolve publicar o *Certame Licitatório, na modalidade Tomada de Preços para a PAVIMENTAÇÃO E DRENAGEM PROFUNDA DA RUA 23 DE NOVEMBRO (TRECHO: TRAV. D. PEDRO I ATÉ O FINAL CASA Nº 2830)*, que se realizará no dia 16/08/10 às 10h00min na sala da CPL, sito a Av. Gentil Bitencourt, 01 - Centro. O edital encontra-se à disposição a partir de 30/07/10. **Márcio Vieira Gonçalves, Presidente da CPL - Cametá.**

SIDENORTE SIDERURGIA LTDA
NÚMERO DE PUBLICAÇÃO: 138067
SIDENORTE SIDERURGIA LTDA - CNPJ 04.900.564/0001-31, torna público que recebeu da SEMA, LO 4767/2010, com validade de 1 ano, para atividade de Indústria Metalúrgica e Siderúrgica no Município de Marabá/PA.

PREFEITURA MUNICIPAL DE ALTAMIRA
NÚMERO DE PUBLICAÇÃO: 138038
FUNDO MUNICIPAL DE SAÚDE
AVISO DE LICITAÇÃO

PREGÃO PRESENCIAL Nº. 0031/2010 -
 OBJETO aquisição de 01 veículo novo OKM, gasolina/álcool, 09 lugares. Data da abertura: 11/08/2010 - HORÁRIO: 09:00h
PREGÃO PRESENCIAL Nº. 0032/2010 -
 OBJETO aquisição de material de consumo para manutenção dos diversos setores do FMS.
 data da abertura: 11/08/2010 - HORÁRIO: 014:30h:
 local para informações e retirada do edital no horário das 08:30 às 12:00
 Trav. Paula Marques, 192 - Catedral - Altamira-PA.

Altamira/PA, 28 de julho de 2010.

Secretário Municipal de Saúde

IND. E COM. DE MADEIRAS POEIRA VERMELHA LTDA-EPP
NÚMERO DE PUBLICAÇÃO: 138114

IND. E COM. DE MADEIRAS POEIRA VERMELHA LTDA-EPP, CNPJ: 11.453.781/0001-96, no mun. de Novo Repartimento/PA, torna público que requereu à SEMA, sua L.O. Protoc. Nº. 2010/16423.

NÚMERO DE PUBLICAÇÃO: 138130

PREFEITURA MUNICIPAL DE PARAGOMINAS
2º TERMO ADITIVO - 397/10 - CONTRATO - 288/10 - TOMADA DE PREÇOS - 006/10 - PMP/POLIENGE ENGENHARIA & INDÚSTRIA LTDA-EPP. Obj:Cont. de uma empresa para execução de serviços de terraplenagem, asfaltamento com CBUQ e drenagem superficial, no perímetro urbano, Conforme Convênio nº 024/2010 - SEPOF/PMP. Referente a adequação de serviços, sem alteração do valor do contrato(acrécimo/decrécimo). Vigência: 31/07/10 a 29/09/10. Pgm/PA. Ord. de Desp: Paulo Pombo Tocantins.

PREFEITURA MUNICIPAL DE ABAETETUBA/PA
NÚMERO DE PUBLICAÇÃO: 138131
AVISO DE EDITAL DE LICITAÇÃO
PREGÃO PRESENCIAL Nº 017/2010

A Comissão Permanente de Licitação do **MUNICÍPIO DE ABAETETUBA/PA - PREFEITURA MUNICIPAL** torna público que realizará Licitação na modalidade Pregão, do tipo Menor Preço por item para Contratação de Serviços de Transporte Escolar Fluvial, para atender as Escolas das Ilhas do Município de Abaetetuba. O certame será realizado no dia 11.08.2010, às 09:00 hs. na Sala de Licitações, sito a Rua Siqueira Mendes, 1359, Bairro Centro - Abaetetuba/PA, O EDITAL estará à disposição dos interessados no endereço acima referido. Abaetetuba-Pa, 30 de julho de 2010.

ANSELMO SOVENEY MORAES
 Presidente da CPL

CÂMARA MUNICIPAL DE MARABÁ
NÚMERO DE PUBLICAÇÃO: 137977

PROCESSO LICITATÓRIO Nº012/2010-CPL/PPE/CMM
PREGÃO PRESENCIAL Nº04/2010-CPL/PPE/CMM
EXTRATO DE HOMOLOGAÇÃO E ADJUDICAÇÃO

A Câmara Municipal de Marabá, torna público que conforme relatório da CPL/PPE/CMM, foi adjudicado e homologado o resultado do PROCESSO Nº012/2010-CPL/PPE/CMM, referente ao PREGÃO PRESENCIAL DE Nº04/2010-CPL/PPE/CMM, onde sagrou-se vencedora do referido certame a empresa E. SANTOS LIMA VIGILÂNCIA E SEGURANÇA LTDA, CNPJ 03.257.467/0001-00, nos itens 01 e 02 do Lote 01.

Marabá/PA, 23 de Julho de 2010

JÚLIA MARIA FERREIRA ROSA VELOSO
 Presidente da Câmara Municipal de Marabá

DEPARTAMENTO NACIONAL DE TRANSPORTE
AVISO DE RECEBIMENTO LICENÇA PRÉVIA-DNIT
NÚMERO DE PUBLICAÇÃO: 137960

O Departamento Nacional de Infraestrutura de Transportes - DNIT, através da Superintendência Regional nos Estados do Pará e Amapá - SR/PA/AP, torna público que recebeu da Secretaria de Estado de Meio Ambiente - SEMA-PA, Licença Prévia sob o nº 791/2010, processo nº 2010/0000006657, emitida em 15/07/2010 e válida até 14/07/2013 para o Projeto de Implantação e Pavimentação da Rodovia BR-308/PA, trecho Bragança/PA-Viseu/PA.

Belém, 20 de julho de 2010

MAURO ERNESTO CAMPOS LIMA
 Superintendente Regional - PA/AP

PREFEITURA MUNICÍPIO DE TAILÂNDIA/PA
NÚMERO DE PUBLICAÇÃO: 138086
AVISO DE EDITAL DE LICITAÇÃO
PREGÃO PRESENCIAL (SRP) Nº 09/2010

A Comissão Permanente de Licitação do **MUNICÍPIO DE TAILÂNDIA/PA - PREFEITURA MUNICIPAL** torna público que fará Licitação na modalidade **Pregão**, na forma **Presencial**, do tipo **Menor Preço**, considerado **Por Lote**, com vistas a promover o registro de preços de Medicamentos para Atendimento das Linhas de Cuidado do Componente Especializado; Fitoterápico e Homeopático e Sujeito a Controle Especial e Insumos da Assistência Farmacêutica Básica para a Rede Municipal de Saúde de Tailândia, em sessão pública do dia 11 de agosto de 2010, às 08:30 horas, na Sala do Departamento de Licitações (Auditório da SEMEC) da Prefeitura Municipal de Tailândia, sito a Av. Belém nº 105, Bairro Centro - Tailândia (PA). O EDITAL estará à disposição dos interessados no endereço acima referido.

Tailândia-Pa, 29 de julho de 2010.

ANTONIO REGINALDO PEREIRA DA SILVA
 Presidente da Comissão Permanente de Licitação

PREFEITURA MUNICIPAL DE URUARÁ
NÚMERO DE PUBLICAÇÃO: 138093

O Fundo M de Educação publica extratos dos Contratos nºs 20109082 firmados com os Srs: Raimundo Moreira de Lavor, no valor de R\$ - 22.500,00(vinte e dois mil e quinhentos reais); contrato nº 20109083 - Sr. Luiz Carlos Cemin, no valor de R\$ 22.500,00(vinte e dois mil e quinhentos reais); contrato nº 20109084- Sr. Clodoaldo Leão dos Santos, no valor de R\$ 20.000,00(vinte mil reais); contrato nº 20109085 - Sr. Everaldo Leão Dos Santos, no valor de R\$ 19.000,00(dezenove mil reais); contrato nº 20109086 - Sr Aelik Rocha Silva, no valor de R\$ 23.250,00(vinte e três mil e duzentos e cinquenta reais); contrato nº 20109087 - Sr: Sidvan Antonio da Silva, no valor de R\$ 19.250,00 (dezenove mil e duzentos e cinquenta reais); contrato nº 20109088 - Sr: Manoel Antonio da Silva, no valor de R\$ 22.500,00 (vinte e dois mil e quinhentos reais); contrato nº 20109089 - Sr: Nilson Andrade de Araujo no valor de R\$ 18.000,00 (dezoito mil reais) e contrato nº 20109090 - Srª: Maria Soares de Freitas, no valor de R\$ 30.500,00 (trinta mil e quinhentos reais) objeto: locação de veículos para o transporte de alunos do ensino fundamental, ref. P. P. nº 9/2010-000053. **Uruará 29/07/10.**

FAZENDA ITAGUARI S/A. FISA
NÚMERO DE PUBLICAÇÃO: 138157

FAZENDA ITAGUARI S/A. FISA CNPJ/MF: 04.839.932/000183 NIRE: 15300014638 COMPANHIA FECHADA ATA DE ASSEMBLÉIA GERAL ORDINÁRIA E EXTRAORDINÁRIA REALIZADA EM 12 DE JULHO DE 2010
INSTALAÇÃO: Às 08:00 horas do dia 12 de julho de 2010, LOCAL: Sede social da empresa, sito na Trav. Rui Barbosa, nº 1533, Sala 101, bairro Nazaré, CEP 66.035-220, em Belém, Estado do Pará. PRESENÇA: Totalidade dos acionistas da empresa, ficando portanto, dispensados dos editais de convocação de conformidade com o que dispõe o Parágrafo 4º do Artigo 124 da Lei 6.404/76. MESA: Presidente - RODOLFO EUGÊNIO FONSECA NUNES e Secretária - KÁTIA DO SOCORRO FONSECA NUNES. ORDEM DO DIA: a) Prestação de contas da Diretoria, Balanço Patrimonial e Demonstrações Contábeis do exercício encerrado em 31.12.2009; b) O que ocorrer. DELIBERAÇÕES: Foi deliberado e aprovado por unanimidade, com a abstenção dos votos legalmente impedidos, o seguinte: Aprovação das contas da Diretoria, Balanço Patrimonial e Demonstrações Contábeis do exercício encerrado em 31 de dezembro de 2009, dispensados de publicação, por benefícios assegurados pelo Artigo 294 da Lei nº 6.404/76, com redação introduzida pela Lei nº 10.303, de 31 de outubro de 2001, bem como, dispensados de Auditoria Independente, de acordo com a Medida Provisória nº 2.128-8, de 27.03.2001, reeditada pela Medida Provisória nº 2.199-14, de 24.08.2001. A palavra foi franqueada e não existindo manifestações, o Presidente suspendeu a reunião, pelo tempo necessário à lavratura da ata. Reaberta a sessão, foi esta lida, aprovada, assinada pelos acionistas: I. M. P. Mourão, José Rabelo Mourão, Ilva Maria Paixão Mourão, pelo Presidente da Assembléia - Rodolfo Eugênio Fonseca Nunes e pela Secretária - Kátia do Socorro Fonseca Nunes, transcrita no Livro de Atas de Assembléia Gerais nº 1, à folha nº 87, sendo a sessão encerrada às dez horas. A presente ata é cópia fiel e confere com a original lavrada em livro próprio e registrada na forma da lei. Belém-PA., 12 de julho de 2010. Rodolfo Eugênio Fonseca Nunes - Presidente. Kátia do Socorro Fonseca Nunes - Secretária. A presente ata foi registrada na Junta Comercial do Restado do Pará sob o nº 20000244329, por despacho do dia 28.07.2010. Getulio Villas Moreira - Secretário Geral.

PREFEITURA MUNICIPAL DE BELÉM
NÚMERO DE PUBLICAÇÃO: 137961
GABINETE DO PREFEITO
COMISSÃO PERMANENTE DE LICITAÇÃO
AVISO DE LICITAÇÃO

PREGÃO PRESENCIAL Nº 114/2010-CPL/PMB/IPAMB

A **Prefeitura Municipal de Belém - PMB**, por intermédio da Comissão Permanente de Licitação - CPL, torna público que fará realizar o certame licitatório, em referência, no dia 12/08/2010 às 9h - Tipo Menor Preço por GLOBAL.

OBJETO: Aquisição de Relógios de Ponto Biométrico e Catracas com Bloqueio Eletrônico com Instalação e Treinamento - **IPAMB**. **LOCAL:** Auditório da CPL, sito à Rua Gaspar Viana nº. 833, Reduto, Belém-PA.

O Edital poderá ser adquirido no protocolo da CPL, no endereço acima ou pelo site: <http://www.belem.pa.gov.br/licitacao>. Belém/PA, 30 de julho de 2010.

Alan Dionísio Souza Leão de Sales
 Pregoeiro da CPL - PMB

PREFEITURA MUNICIPAL DE BELÉM
NÚMERO DE PUBLICAÇÃO: 137967
SECRETARIA MUNICIPAL DE SAÚDE
COMISSÃO PERMANENTE DE LICITAÇÃO
AVISO DE LICITAÇÃO

CONCORRÊNCIA PÚBLICA Nº006/2010-CPL/SESMA/PMB

A Secretaria Municipal de Saúde do Município de Belém - PMB, por intermédio da Comissão Permanente de Licitação - CPL, torna público que fará realizar o certame licitatório, em referência, no dia 30/08/2010 às 11h - Tipo Menor Preço Global.

OBJETO: Aquisição de Material de Impressos para suprir as necessidades do DRM - Divisão de Recursos Materiais - Almoarifado Anexo da SESMA.

LOCAL: Sala da CPL, sito à Rodovia. Arthur Bernardes, Km 14 S/N - Tapanã

Belém, 29 de Julho de 2010

Napoleão Nicolau da Costa Neto
 Presidente da CPL/SESMA/PMB

PREFEITURA MUNICIPAL DE NOVO REPARTIMENTO
NÚMERO DE PUBLICAÇÃO: 137886

PREFEITURA MUNICIPAL DE NOVO REPARTIMENTO
Aviso de Licitação

Pregão Presencial PP nº 025/2010

A Comissão Permanente de Licitação da Prefeitura Municipal de Novo Repartimento torna público que fará realizar no dia 11/08/2010, às 09:00 horas, processo licitatório sob a modalidade Pregão Presencial, tipo menor preço global das peças e serviços por equipamentos ou máquinas, que tem como objeto a contratação de empresa especializada para fazer serviços de manutenção, recuperação com reposição de peças (fornecimento parcelado das peças) para diversos equipamentos e máquinas do patrimônio municipal da Secretaria Municipal de Infra-Estrutura, Obras e Serviços Urbanos do Município de Novo Repartimento-Pa. O inteiro teor do Edital poderá ser adquirido através do site: <http://www.cidadecompras.com.br/> e no seguinte endereço: Av. dos Girassóis, nº 15, Qd. 25 - bairro Morumbi, Novo Repartimento/PA. Outras informações através do fone/fax (094) 3785-1101 e e-mail: licitacao@novorepartimento.gov.br.

Novo Repartimento-Pa., 28 de julho de 2010.

SILAS DUTRA PEREIRA - Pregoeiro

J. LUIZ SALES - ME
NÚMERO DE PUBLICAÇÃO: 137850

A empresa **J. LUIZ SALES - ME.**, localizada na Avenida Tocantins, nº 347, Nova IPIXUNA-PA., inscrita no CNPJ sob o nº 05.011.143/0001-12, Inscrição Estadual 15.108211-1, comunica que foi furtado a primeira via da Nota Fiscal de Saída Série 1, nº 001920, (Nota fiscal ã usada), conforme Boletim de Ocorrência Policial de nº 00159, registrado em 21/07/2010.

UNIVERSIDADE FEDERAL DO PARÁ - UFPA
NÚMERO DE PUBLICAÇÃO: 137860

Requerimento para renovação de Licença

A Universidade Federal do Pará - UFPA, torna público que requereu à Secretaria de Estado de Meio Ambiente - SEMA, a renovação de sua Licença de Instalação, para o projeto do Parque de Ciência e Tecnologia Guamá localizado no Campus Universitário do Guamá em Belém do Pará.

ANTÔNIO CABRAL ABREU-FAZENDA JAVALI
NÚMERO DE PUBLICAÇÃO: 137872

Antônio Cabral Abreu-Fazenda Javali torna público que requereu à Secretária de Estado e Meio Ambiente- SEMA/PA, sob o protocolo nº 2007/334437 a Licença de Atividade Rural-LAR atividade a ser licenciada Manejo Florestal em Regime de Rendimento Sustentável-Fazenda Javali, sítio á Gleba Mamurú, S/Nº-Jurutu/PA.

PAGRISA PARÁ PASTORIL E AGRÍCOLA S/A
NÚMERO DE PUBLICAÇÃO: 137762

COMUNICADO - PAGRISA PARÁ PASTORIL E AGRÍCOLA S/A CNPJ nº. 05.459.177/0001-74, torna público que recebeu da SEMA/PA a Outorga nº 224/2010, com validade até 09/03/2013, para Captação de Água em Manancial Superficial para uso industrial, na Rod. BR-010 km 1565, s/nº, Zona Rural, Ulianópolis – PA.

LIMA, IRMÃOS S/A - INDÚSTRIA E COMÉRCIO
NÚMERO DE PUBLICAÇÃO: 137870
C.N.P.J. Nº 04.893.970/0001-14
NIRC 15.300.010.705
AVISO AOS ACIONISTAS

Comunicamos aos Senhores Acionistas que se acham à disposição dos mesmos, na Sede da Sociedade, situada à avenida Senador Lemos nº 247, bairro do Umarizal, CEP 66.050-000, na Cidade de Belém, Estado do Pará, os documentos de que trata o artigo 133, da Lei nº 6.404 de 15/12/1976, referentes aos anos de 2008 e 2009.

ASSEMBLÉIA GERAL ORDINÁRIA
CONVOCAÇÃO

Convocamos os Senhores Acionistas para Assembléia Geral Ordinária, que se realizara no dia 31 de agosto de 2010, às 09:00 (nove) horas, à avenida Senador Lemos nº 247, bairro do Umarizal, CEP 66.050-000, na Cidade de Belém, Estado do Pará, para deliberarem sobre os seguintes:-

- Apreciação e julgamento das Contas da Diretoria, referentes aos anos de 2008 e 2009;
- Eleição dos Membros da Diretoria para o exercício de 2010; e,
- Fixação dos honorários dos Membros da Diretoria para o exercício de 2010;
- O que ocorrer

Belém, Pará, 30 de julho de 2010

JOSE DE OLIVEIRA MENDES
Diretor Presidente
C.P.F. nº 000.251.272-68

MAVIZA INDÚSTRIA E COMÉRCIO DE MADEIRAS LTDA
NÚMERO DE PUBLICAÇÃO: 137764

COMUNICADO - MAVIZA INDÚSTRIA E COMÉRCIO DE MADEIRAS LTDA CNPJ nº. 01.445.657/0001-25, torna público que requereu à SEMA/PA Licença de Operação para a atividade de marcenaria, na Estrada Cauaxi, km 23, Margem Direita s/nº, Interior, Ulianópolis – PA.

PAGRISA PARÁ PASTORIL E AGRÍCOLA S/A
NÚMERO DE PUBLICAÇÃO: 137760

COMUNICADO - PAGRISA PARÁ PASTORIL E AGRÍCOLA S/A CNPJ nº. 05.459.177/0001-74, torna público que recebeu da SEMA/PA a L.O. nº 3.444/2009, com validade até 12/11/2013, para Posto de Abastecimento, na Rod. BR-010 km 1565, s/nº, Zona Rural, Ulianópolis – PA.

AUTO POSTO UNIÃO LTDA
NÚMERO DE PUBLICAÇÃO: 137734

Aviso de Licença Ambiental - Auto Posto União Ltda: CNPJ: 11.760.711/0001-80, Av. Tancredo Neves, 244, Centro - Goianesia do Pará, torna público que obteve junto a SEMA/PA, **Licença Previa** nº 838/2010, para Comércio Varejista de Combustíveis p/Veículos Automotores, conf. Proc. nº 2010/0000017196 de 01/07/2010. Com validade até 21/07/2011.

Aviso de Licença Ambiental - Auto Posto União Ltda: CNPJ: 11.760.711/0001-80, Av. Tancredo Neves, 244, Centro - Goianesia do Pará, torna público que obteve junto a SEMA/PA, **Licença de Instalação** nº 1236/2010, para Comércio Varejista de Combustíveis p/Veículos Automotores, conf. Proc. nº 2010/0000017196 de 01/07/2010. Com validade até 21/07/2011.

CONSELHO REGIONAL DE MEDICINA DO ESTADO DO PARÁ
NÚMERO DE PUBLICAÇÃO: 137737

APLICAÇÃO DE PENALIDADE

CENSURA PÚBLICA EM PUBLICAÇÃO OFICIAL – PENA DISCIPLINAR APLICADA AO MÉDICO – DR. RINALDO EDUARDO DE ALMEIDA – CRM/PA 6446.

O Conselho Regional de Medicina do Estado do Pará, no uso das atribuições conferidas pela Lei 3268/57, regulamentada pelo Decreto nº 44.045/58, consoante Acórdão emitido pelo Conselho Federal de Medicina nos autos do Recurso em Processo Ético-Profissional nº 2928/2008 vem executar a pena de "**CENSURA PÚBLICA EM PUBLICAÇÃO OFICIAL**", prevista na letra "c" do artigo 22 do aludido diploma legal, ao médico **DR RINALDO EDUARDO DE ALMEIDA – CRM/PA 6446**, por infração ao artigo 29 (imprudência e negligência) do Código de Ética Médica/1988, cujo julgamento ocorreu em 03/02/2010. Belém, 22 de julho de 2010

Dra. Maria de Fátima Guimarães Couceiro Presidente – CRM/PA

CONSELHO REGIONAL DE MEDICINA DO ESTADO DO PARÁ
NÚMERO DE PUBLICAÇÃO: 137739
EDITAIS

A Presidente do Conselho Regional de Medicina do Estado do Pará, no uso de suas atribuições legais e sob os auspícios do art. 67, III do Código de Processo Ético-Profissional, **NOTIFICA** os **SRS. FERNANDA NOVAIS DE ARAÚJO E ECIVALDO BARROS DE OLIVEIRA** na qualidade de **denunciantes nos autos do PEP nº 06/2003**, a comparecerem na sede deste Conselho Regional **sito à Av. Generalíssimo Deodoro, 223 – Belém/Pa, a fim de tomar ciência da decisão proferida pelo Conselho Federal de Medicina em grau de recurso naqueles autos**. E, por se encontrarem em local incerto e não sabido, publica-se o presente edital para que surta seus efeitos legais.

Belém, 22 de julho de 2010

Maria de Fátima Guimarães Couceiro – Presidente CRM/PA

CONSELHO REGIONAL DE MEDICINA DO ESTADO DO PARÁ
NÚMERO DE PUBLICAÇÃO: 137740

A Presidente do Conselho Regional de Medicina do Estado do Pará, no uso de suas atribuições legais e sob os auspícios do art. 67, III do Código de Processo Ético-Profissional, **NOTIFICA** a **SRA. ROSIMARA GARCIA DOS SANTOS** na qualidade de **denunciante nos autos do PEP nº 23/2010, de que lhe foi aberto o prazo de 30 (trinta) dias para vistas ao processo, podendo arrolar até 05 (cinco) testemunhas devidamente qualificadas**. E, por se encontrar em local incerto e não sabido, publica-se o presente edital para que surta seus efeitos legais.

Belém, 22 de julho de 2010

Maria de Fátima Guimarães Couceiro – Presidente CRM/PA

COSTEIRA TRANSPORTES E SERVIÇO LTDA
NÚMERO DE PUBLICAÇÃO: 137726

Processo: 2010/0000013253

COSTEIRA TRANSPORTES E SERVIÇO LTDA, inscrita no CNPJ / MF: 48.060.297/0007-00, torna público, que está requerendo junto a SEMA –Secretaria do Meio Ambiente do Estado do Pará, LICENÇA DE OPERAÇÃO, para o transporte de produtos químicos no estado do Pará.

ROBERT BRASIL BENEFICIAMENTO, SECAGEM, LOGÍSTICA E EXP. DE MAD. LTDA
NÚMERO DE PUBLICAÇÃO: 138232

Robert Brasil Beneficiamento, Secagem, Logística e Exp. de Mad. Ltda, CNPJ nº 10.258.628/0001-45, BR-316 Km 17, Village Français 4, Marituba-Pa. Torna público que requereu junto à SEMMA renovação da L.O. Proc. 027/2010. Benefic. de Madeira.

PREFEITURA MUNICIPAL DE TERRA ALTA
NÚMERO DE PUBLICAÇÃO: 138240

Pregão Presencial nº 003/2010, Prefeitura Municipal Terra Alta, abertura 12/08/2010 às 10h no prédio da Prefeitura, AV. Jarbas Passarinho nº 123, Objeto: AQUISIÇÃO DE Gêneros Alimentícios da Agricultura Familiar para o PNAE, valor do edital R\$ 50,00, fonte (91)3441.1258

Terra Alta 30 de julho de 2010-07-29

Eraldo Ribeiro Pregoeiro

PREFEITURA MUNICIPAL DE MARABÁ
NÚMERO DE PUBLICAÇÃO: 138277

Extrato de Edital Pregão Presencial PMM 055/2010

O Pregoeiro do Município de Marabá torna público que realizará licitação na modalidade pregão 055/2010, forma presencial, menor preço por item, abertura para o dia 16/08/10 às 09h00 horário de Brasília. Objeto: aquisição de leite e suprimentos alimentares especiais conforme as especificações do Anexo I, que integra o edital, em atendimento a Lei Federal n.º 8.666/93 e alterações e Lei n.º 5.450/05. Edital na sede da CML, sito à: Centro Administrativo, 1º piso, sala da Comissão M. de Licitação – CML, Folha 32, Qd. 07, Lt. 19, N. Marabá, Marabá-PA, CEP: 68.508-070 ou Site www.comprasnet.gov.br. Informações 0**94 3322-5272 ou licitacao@maraba.pa.gov.br. Marabá (PA), 29.07.2010, Rodrigo Sousa Barros, Pregoeiro.

PREFEITURA MUNICIPAL DE MARABÁ
NÚMERO DE PUBLICAÇÃO: 138283

Extrato de Edital Pregão Presencial PMM 052/2010

O Pregoeiro do Município de Marabá torna público que realizará licitação na modalidade pregão 052/2010, forma presencial, menor preço global, abertura para o dia 16/08/10 às 14h00 horário de Brasília. Objeto: aquisição de kit's de envovais para recém nascidos conforme as especificações do Anexo I, que integra o edital, em atendimento a Lei Federal n.º 8.666/93 e suas alterações e Lei n.º 5.450/05. Edital na CML, sito à: Centro Administrativo, 1º piso, sala da Comissão M. de Licitação – CML, Folha 32, Qd. 07, Lt. 19, N. Marabá, Marabá-PA, CEP: 68.508-070 ou Site www.comprasnet.gov.br. Informações 0**94 3322-5272 ou licitacao@maraba.pa.gov.br. Marabá (PA), 29.07.2010, Rodrigo Sousa Barros, Pregoeiro.

PREFEITURA MUNICIPAL DE MARABÁ
NÚMERO DE PUBLICAÇÃO: 138286

Extrato de Edital Pregão Presencial PMM 054/2010

O Pregoeiro do Município de Marabá torna público que realizará licitação na modalidade pregão 54/2010, forma presencial, menor preço por item, abertura para o dia 18/08/10 às 09h00 horário de Brasília. Objeto: aquisição de cadeiras de rodas, muletas e colchões d'água e casca de ovo conforme as especificações do Anexo I, que integra o edital, em atendimento a Lei Federal n.º 8.666/93 e alterações e Lei n.º 5.450/05. Edital disponível na sede da CML, sito à: Centro Administrativo, 1º piso, sala da Comissão M. de Licitação – CML, Folha 32, Qd. 07, Lt. 19, N. Marabá, Marabá-PA, CEP: 68.508-070 ou Site www.comprasnet.gov.br. Informações 0**94 3322-5272 ou licitacao@maraba.pa.gov.br.

Marabá (PA), 29.07.2010, Rodrigo Sousa Barros, Pregoeiro.

AGROINDUSTRIAL PALMASA S/A.
NÚMERO DE PUBLICAÇÃO: 138244

Agroindustrial Palmasa S/A. Sociedade Anônima de Capital Fechado Autorizado.CNPJ Nº 15.282.791/0001-67.NIRE Nº 1530001546-4.Ata de Assembléia Geral Extraordinária, Realizada em 31 de maio de 2010.Hora, Data e Local: 08:00 horas.Sede social à Rod. 320,s/n, Km 37, zona rural, município de Igarapé Açu, Estado do Pará.Convocação: Publicado no Diário Oficial dos dias 21,24 e 25/05/2010 e no jornal publico do dias 21,22 e 25/05/2010.Mesa Diretora: Presidente: Ichio Miyagawa e Secretário Nilson Kiyoshi Watanabe.Ordem do Dia: a) Cancelamento da Conversão de Debêntures Conversíveis em Ações, em Ações Preferenciais Nominativas, Classe B, realizada em Assembléia Geral Ordinária em 22.08.1997, b) Redução do valor do Capital Social Integralizado e do numero de Ações Preferenciais Nominativas, Classe B integralizadas, c) O que ocorrer. Legalidade: Abstiveram-se de votar os legalmente impedidos. Aprovação: As matérias constantes da Ordem do Dia desta AGE foram aprovadas por unanimidade dos votos dos acionistas presentes, tendo como fundamento a correspondência ref. Gesop/Cofun-2010/335, do Fundo de Investimento da Amazônia S/A, em resposta à consulta formulada em 25/03/2010 e ao nosso expediente datado de 20.04.2010 em resposta á correspondência Ref.Gesop-Cofun-2010/236, de 14.04.2010,cuja parte da missiva tem o seguinte teor: O Banco da Amazônia, como Operador do FINAM, não aceita os procedimentos iniciados na ata de 22/08/1997 e torna sem efeito as deliberações votadas na citada ata.Anexo. Deliberações: As deliberações tomadas e aprovadas pelos senhores acionistas, foram: a) O cancelamento de parte do teor da Assembléia Geral Extraordinária deliberada e aprovada na ata de AGO/AGE realizada em 22.08.1997, arquivada na Junta Comercial do Estado do Pará, em data de 14/11/1997, sob o nº 9,7001164,6, referente a Conversão das Debêntures Conversíveis em Ações, em Ações Preferenciais Nominativas, Classe B; b) O cancelamento do caput e as letras a, b, c,d,e do item 5 e os itens 6,7 e 8 da parte da AGE da mencionada AGO/AGE e entre as matérias tratam,também: O cancelamento da Conversão de 2.002.522.308 debêntures Conversíveis em Ações Conversão, no valor de R\$ 795.010,27 em Ações Preferenciais Nominativas, classe B; O preço de conversão das Debêntures de R\$ 1,71 cada uma, correspondente ao valor patrimonial da ação em 30.06.1997.O cancelamento do Aumento do capital social no valor de R\$ 795.008,07 correspondente á emissão de 467.917 ações do valor patrimonial de emissão de R\$ 1,71 cada uma; O cancelamento da emissão de 464.917 ações preferenciais nominativas, classe B do valor patrimonial de emissão R\$ 1,71 cada uma no valor total de R\$ 795.008,07 em decorrência da conversão das Debêntures Conversíveis em Ações, em Ações Preferenciais Nominativas classe B; O cancelamento da emissão do cheque no valor de R\$ 2,20 valor que corresponde á diferença do valor das Debêntures que haviam sido convertidas em ações,naquela Assembléia Geral, e que seria pago em cheque ao Fundo de Investimentos da Amazônia-FINAM; A redução do capital social Integralizado de R\$ 5.805.939,40 para R\$ 5.010.931,33 e a redução do numero de ações emitidas de 1.180.832 ações, cujas distribuições por tipos e classes de ações, em decorrência dos cancelamentos aprovados, estão contidas a seguir; e) A atual posição do Capital Social, após os Cancelamentos e reduções aprovadas, nesta data, é a seguinte: Ações Ordinárias, Pref.Cl.A, Pref.Cl.B; Cap. Autor.Total R\$ 7.000.000,00; Cap.Subsc.Total R\$ 5.10.931,33; Cap. Int Total R\$ 5.010.931,33 e Ações Emitidas Total 715.915. Encerramento: Com a lavratura da presente ata, em livro próprio, sob a forma de sumario e aprovada por unanimidade dos acionistas presente.Presenças e Assinaturas: Constatada através de assinaturas apostas no livro de presença de acionistas da sociedade, registrada na forma da lei.A presente e copia fiel da ata lavrada em livro próprio, registrado na forma da lei.Ichio Miyagawa CPF 012.696.902-72-Presidente.

LAMINADOS DE MAD. DO PARÁ S/A - LAMAPA
NÚMERO DE PUBLICAÇÃO: 138389

LAMINADOS DE MAD. DO PARÁ S/A - LAMAPA localizado no Dist. Industrial, s/nº, Ananindeua/Pa, requereu da SEMA/PA Licença de Operação para Porto Fluvial de Pequeno Porte . Proc. 20.234/10.

ATA DE REUNIÃO DO CONSELHO DE ADMINISTRAÇÃO DATADA DE 05 DE JULHO DE 2010. SOCIEDADE: SIDERÚRGICA NORTE BRASIL S.A.II. CNPJ (MF): 07.933.914/0001-54. III. NIRE (JUCEPA): 15300015120. IV. LOCAL: Sede social, na Rodovia PA-150, km 425 - Distrito Industrial de Marabá, nesta cidade de Marabá, Estado do Pará. **V. DATA E HORA DA REALIZAÇÃO:** Dia 05 de julho de 2010, às 10h00. **VI. FORMA DE CONVOCAÇÃO:** Memorando do Conselheiro Presidente, José Vilmar Ferreira, desta data. **VII. PRESENÇA DE CONSELHEIROS:** José Vilmar Ferreira; Wander Jean Matos Ferreira; Rose Marie Matos Ferreira e Maria de Jesus Ferreira Corrêa. Em virtude da presença de todos os Conselheiros, resta suprida a formalidade relativa à publicidade do ato convocatório, ao amparo do disposto no § 2º do art. 19 do Estatuto Social da Companhia. **VIII. MESA DIRETIVA DOS TRABALHOS:** Foram aclamados para compor a mesa pelos conselheiros presentes, à unanimidade: como Presidente: José Vilmar Ferreira, que convidou para secretariá-lo a Conselheira Maria de Jesus Ferreira Corrêa. **IX. ORDEM DO DIA:** Abertos os trabalhos, o Presidente informou aos presentes que a presente reunião tinha por finalidade deliberar: **A)** acerca da distribuição, entre os administradores da Companhia, da remuneração global fixada pela Assembléia Geral Ordinária realizada no último dia 30 de junho de 2010; **B)** deliberar sobre a prorrogação do prazo de devolução do capital à referida conta de "Crédito de acionista para aumento de capital", à Acionista Controladora Aço Cearense Industrial Ltda., devolução esta autorizada originalmente em Reunião deste Conselho datada de 31 de julho de 2009, cuja Ata foi registrada na JUCEPA sob o n.º 20000217620; **C)** sobre a participação da Companhia no Projeto da Usina Hidroelétrica de Belo Monte (UHE BELO MONTE), na qualidade de sócio equiparado a Autoprodutor de energia elétrica, tendo como participação acionária o percentual de 1% das ações da nova empresa; **D)** sobre autorização para a Companhia celebrar operação financeira junto ao Banco Santander S/A, para a qual haverá a necessidade de oneração de bens imóveis da Companhia. **X. DELIBERAÇÕES:** Postas as matérias em discussão, deliberou-se, à unanimidade de votos: **a)** pela distribuição da remuneração dos administradores na forma a seguir: **a.1)** para os membros da **Diretoria: a.1)** ao Diretor Presidente, caberá a quantia de R\$ 13.500,00 (treze mil e quinhentos reais); ao Diretor Vice-Presidente caberá a quantia de R\$ 12.700,00 (doze mil e setecentos reais); à Diretora Corporativa e Diretora Financeira caberá a remuneração de R\$ 4.400,00 (quatro mil e quatrocentos reais) para cada; **a.2)** para os membros do **Conselho de Administração:** para o Presidente do Conselho será destinada a remuneração mensal de R\$ 8.500,00 (oito mil e quinhentos reais); ao Vice-Presidente, a quantia de R\$ 7.500,00 (sete mil e quinhentos reais); às demais Conselheiras caberá a remuneração de R\$ 4.400,00 (quatro mil e quatrocentos reais) para cada; **a.3)** por fim, quanto à remuneração dos membros do Conselho Fiscal, cada um de seus membros efetivos auferirá a quantia de R\$ 1.166,66; **B)** por determinar a emissão, pelo Presidente deste Conselho, de ofício à Acionista Controladora Aço Cearense Industrial Ltda., informando a necessidade de prorrogação, em mais um ano, do prazo de devolução dos R\$ 150.000.000,00 (cento e cinquenta milhões de reais) alocados na conta de "Crédito de acionista para aumento de capital", mantendo-se a devolução de forma parcelada e conforme as condições financeiras da Companhia; **C)** pela aprovação e ratificação da participação da Companhia no Empreendimento da Usina Hidroelétrica de Belo Monte, com o percentual de 1% das ações, notadamente em face das condições especiais de aquisição da energia produzida e dos benefícios estratégicos e operacionais, dentre os quais a possibilidade de aquisição de energia em qualquer horário, inclusive de ponta, nas mesmas condições; **D)** por autorizar a Diretoria, na pessoa de seu Diretor Vice-Presidente, a firmar contrato de financiamento com o Banco Santander S/A a fim de garantir recursos financeiros para a Companhia, para o que será necessária a oneração de bens imóveis desta, respeitados os ditames legais e regulamentares em vigor. **XI. ENCERRAMENTO:** Não mais havendo assuntos a tratar, a reunião foi declarada encerrada, lavrando-se a presente ata, que, após lida e aprovada, à unanimidade, é assinada pelos conselheiros presentes. Desta Ata serão extraídas cópias devidamente autenticadas pelo Presidente para fins de arquivamento e publicação. ASS.: José Vilmar Ferreira; Wander Jean Matos Ferreira; Rose Marie Matos Ferreira e Maria de Jesus Ferreira Corrêa. Confere com o original lavrado no livro próprio. José Vilmar Ferreira. Presidente do Conselho de Administração Registrada na JUCEPA em 26 de julho de 2010 sob Nº 20000244112.

Getúlio Villas Moreira - Secretário Geral.

**PREFEITURA MUNICIPAL DE ÓBIDOS
NÚMERO DE PUBLICAÇÃO: 138358**

Aviso de Licitação Pregão Presencial nº 006/2010 - PMO. Objeto: Aquisição de Gêneros Alimentícios. Abertura: 11/08/2010 às 09:30 hs. O Edital e informações poderão ser obtidos na Prefeitura Municipal de Óbidos, no horário de 8h às 13h. Ednildo Queiroz da Cruz - Pregoeiro

**MOINHOS CRUZEIRO DO SUL S/A
NÚMERO DE PUBLICAÇÃO: 138331**

Moinhos Cruzeiro do Sul S/A, localizado na Rod. Arthur Bernardes, s/nº, município de Icoaraci, Belém/PA, torna público que requereu a sua renovação de Licença de Instalação, junto a SEMMA.

**E. ROSA DE OLIVEIRA CARVOARIA - ME
NÚMERO DE PUBLICAÇÃO: 138112**

E. ROSA DE OLIVEIRA CARVOARIA - ME, CNPJ: 09.317.461/0001-67, no mun. de Novo Repartimento/PA, torna público que requereu à SEMA, sua **L.O. Protoc. Nº. 2010/16424**.

**PREFEITURA MUNICIPAL DE FARO
AVISO DE RESULTADO DE LICITAÇÃO
NÚMERO DE PUBLICAÇÃO: 138249**

A Comissão Permanente de Licitação do Município de Faro comunica que aderiu o Sistema de Registro de Preços do Pregão Eletrônico SRP nº 015/2009, do Ministério do Exército, Comando Militar da Amazônia, com a finalidade de adquirir uma Moto Niveladora, constante no item 35 do Termo de Referência. Após as formalidades de estilo e conveniência administrativa adquiriu o citado bem da empresa CNH LATIN AMÉRICA NEW HOLLAND no valor de R\$-560.000,00 (quinhentos e sessenta mil reais), proveniente de recursos Estaduais e Próprios Municipais. Faro/PA, 22/06/2010. **Armandina Sarmento Pereira** - Presidente da CPL.



A Vale S.A. torna público que obteve, em 2 de julho de 2010, por meio do processo nº 2010/9061, a Licença de Instalação nº 1165/2010, válida até 01/07/2013, da Secretaria de Estado de Meio Ambiente - SEMA/PA, para a atividade de instalação de estrutura de britagem e unidades auxiliares para a produção de brita a partir das pilhas de rejeito da mina, para emprego em construção civil, localizada na Mina do Sossego, município de Canaã dos Carajás, no estado do Pará.



A Prefeitura Municipal de Canaã dos Carajás torna público que requereu, em 22/07/2010, à Secretaria de Estado de Meio Ambiente - SEMA/PA, a Licença Prévia concomitante com a Licença de Instalação (LP+LI), para o posto de abastecimento de combustíveis da Rodovia Municipal de Canaã dos Carajás, localizada no município de Canaã dos Carajás, no estado do Pará. Não foi determinado estudo de impacto ambiental.

FAZENDA BOI BRANCO S/A - CNPJ: 15.269.152/0001-61. **RELATORIO DA DIRETORIA:** Senhores acionistas. Em cumprimento as disposições legais e estatutárias, temos a satisfação de submeter a apreciação de V. Sas. O Balanço Patrimonial e demais demonstrações financeiras do Exercício Social encerrado em **31.12.2009**, acompanhadas das Notas Explicativas. Colocamo-nos a disposição de V. Sas. Para quaisquer esclarecimentos que julgarem necessários. Belém (Pa) 31 de Dezembro de 2009. a) Diretoria.

BALANÇO PATRIMONIAL

ATIVO	2008	2009	PASSIVO	2008	2009
CIRCULANTE			CIRCULANTE	889.840	1.165.291
Disponível			EXIGIVEL A C/ PRAZO	-	275.451
-Caixa e Bancos	2.090.498	1.899.785	-Diversos	-	275.451
REALIZAVEL A C/ PRAZO	916	2.331	EXIGIVEL A L/ PRAZO	889.840	889.840
-Outros Estoques	916		-Emp. e Financiamento	889.840	889.840
PERMANENTE	2.089.582	2.331	PATRIMONIO LIQUID	2.075.392	2.075.392
-Investimentos	2.089.582	1.897.454	CAPITAL SOC. REALIZADO	207.755	207.755
-Imobilizado	734.353	1.897.454	- Ações Ordinárias	34.601	34.601
-(-) Depreciação	18.899	883.562	- Ações Preferenciais	173.154	173.154
-Diferido	783.098	18.899	RESERVAS	1.867.637	1.867.637
T. DO ATIVO	(67.644)	955.498	Reservas de Capital	1.867.637	1.867.637
	47.054	(90.835)	LUCRO/PREJUÍZO	(93.327)	(410.282)
	2.871.905	47.054	-Lucro Acumulado	39.967	39.967
		2.830.401	-Lucro do Ano	-	-
			-Prejuízo Acumulado.	(80.478)	(133.295)
			-Prejuízo do Período	(52.816)	(316.954)
DEMONST. DO RESULTADO DO EXERCÍCIO			T. DO PASSIVO	2.871.905	2.830.401
DISCRIMINAÇÃO	2008	2009			
REC. BRUTA OPERACIONAL	91.680	89.480	DEMONST. DE LUCROS OU PREJUÍZOS ACUMULADOS.		
(+) Venda Prd.	91.680	89.480	DISCRIMINAÇÃO	2008	2009
(-) Dedução das Vendas.	(981)	(3.266)	Saldo Início do Exercício.		
RECEITA LIQUIDA	90.699	86.214	Tranf. Resultado	(40.512)	(93.327)
(-) Custo Operacional.	6.989	23.265	Prejuízo do Exercício	-	-
LUCRO BRUTO	83.710	62.949	Saldo Final Exercício	(52.816)	(316.955)
(-) DESP. OPERACIONAL	(136.526)	(379.903)		(93.327)	(410.282)
-Administrativa	(136.526)	(379.903)	DEMONST. DAS ORIGENS E APLIC. DE RECURSOS.		
-Comerciais	-	-	DISCRIMINAÇÃO	2008	2009
-Tributárias	-	-	ORIGENS	31.12.08	31.12.09
-Financeiras	-	-	Lucro do Exercício.	-	-
LUCRO OPERACIONAL	(52.816)	(316.954)	Depreciação Exercício.	13.032	23.191
RESULT. EXERCÍCIO.	(52.816)	(316.954)	Red. Ativo Diferido.	13.032	23.191
(-) Prov. P/ C. Social.	-	-	SOMA	5.485	172.400
RESULT. ANTES DO I.R.	(52.816)	(316.954)	APLICAÇÕES.	-	-
(-) Provisão P/ I. Renda.	-	-	Aumento do Imobilizado.	-	-
Lucro do Exercício	-	-	Aumento do Real. L/ Prazo.	5.485	172.400
Prejuízo do Exercício	(52.816)	(316.954)	SOMA		
DEMONSTRATIVO DO CAPITAL CIRCULANTE					
ATIVO = 1.899.785- PASSIVO = 1.165.291-VARIAVEL = 734.494					

NOTAS EXPLICATIVAS DA DIRETORIA E PARECER DOS AUDITORES

Notas Explicativas 1. O Balanço Patrimonial e a Demonstração Financeira foram elaboradas em obediência às disposições legais e constantes da Lei 6.404 de 15.12.76; **2.** As Despesas foram contabilizadas segundo o regime de competência; **3.** O Capital Social, na data do Balanço, está representado em 350.085 Ações no valor nominal de R\$ 0,59 cada uma, sendo 59.413 Ações ordinárias, 173.599 Ações Preferenciais Classe A e 117.073 Ações preferenciais Classe B, subscritas e integralizadas - **GASTÃO CARVALHO FILHO** - Dir. Presidente - **IVANA DE SANTANA CARVALHO** - Dir. Sem Designação Especial - **MARCIO RAIOL NEVES** - Contador CRC/PA-8172. **Parecer dos Auditores Independentes:** Aos Acionistas da **FAZENDA BOI BRANCO S/A. 01.** Conforme o Art. 21 § 1º. Item 2 e 3 da MP. 2199-14, a Empresa fica desobrigada da apresentação do Parecer dos Auditores Independentes.