



COEMA aprova licença prévia para implantação de terminal rodoviário

Resolução 086/2010, editada pelo Conselho Estadual do Meio Ambiente (COEMA) aprova a concessão de Licença Prévia referente ao empreendimento do projeto de implantação do Terminal Rodoviário Privado. Projeto de

responsabilidade da empresa Mineração Buritirama S/A, o qual se constitui em atividades de movimentação de cargas de minério de manganês em área localizada no município de Barcarena, Estado do Pará, com prazo de validade fixado em 03

anos. O COEMA também publica o anexo da Resolução 085/2010, que estabelece a tabela de enquadramento das atividades sujeitas a cobrança de taxas pelo exercício regular do poder de polícia administrativa ambiental.

(Cad. 3 - Pág. 2)

Qualificação profissional

A Secretaria de Estado de Trabalho, Emprego e Renda assina contrato com a Associação dos Alunos Egressos, Professores e Ex-Professores. O objetivo do contrato é a prestação de serviços relacionados à execução de cursos de qualificação social e profissional, na forma estabelecida no Programa Bolsa Trabalho, referente ao exercício financeiro de 2010.

(Cad. 4 - Pág. 12)

Telecentro de informações

O Estado do Pará, através da Secretaria de Desenvolvimento, Ciência e Tecnologia (SEDECT), a SEFA, a Prefeitura Municipal de Santarém e a PRODEPA assinam termo aditivo ao acordo de cooperação técnica e financeira para implantação, na Secretaria Municipal de Desenvolvimento Econômico e Social de Santarém, de um Telecentro de Informações e Negócios visando promover ações de inclusão digital e de inserção de microempresas.

(Cad. 2 - Pág. 2)

Protocolo socioambiental viabiliza produção de óleo de palma

O Estado do Pará assina protocolo socioambiental para produção de Palma com as empresas Palma Tech Reflorestadora Ltda, Vigna Brasil Projetos e Participações Ltda e com a Mejer Agroflorestal Ltda. O objetivo desses protocolos é estabelecer

o compromisso do Estado e das empresas signatárias com os princípios e critérios necessários à sustentabilidade econômica da cadeia de produção de óleo de palma no Estado do Pará. Os protocolos têm prazo de vigência de cinco anos.

(Cad. 1 - Pág. 9)

Concessão de estágio

A Universidade do Estado do Pará celebra convênios com a Fundação Esperança e com a Sociedade Beneficente São Camilo objetivando estabelecer as bases para concessão de estágio obrigatório e não obrigatório para alunos regularmente matriculados nos cursos de nível superior ministrados pela UEPA.

(Cad. 4 - Pág. 7)

Imunidade do IPVA

Portaria 1189/2010, editada pela Secretaria de Estado da Fazenda (SEFA), altera o artigo 1º da Portaria 1.701/2003, que reconhece a imunidade do IPVA aos veículos de propriedade dos órgãos da administração estadual, cuja nova redação acresce item incluindo os veículos do Hospital Ophir Loyola.

(Cad. 2 - Pág. 4)

A História no Diário Oficial

MAGALHÃES BARATA (CCXXXVIII)

Em 04 de março de 1959, o governador em exercício Abel Nunes de Figueiredo sancionou a Lei nº. 1.660, reorganizando a Secretaria de Estado de Governo, criada pela Lei Estadual nº. 1.343, de 08 de junho de 1956.

A Secretaria de Estado de Governo teria a seu cargo o assessoramento do chefe do executivo, no planejamento, controle e coordenação das atividades e, notadamente: a assistência ao governador no exame e decisões de assuntos administrativos de natureza civil submetidas à sua deliberação; preparo de atos e mensagens decorrentes de ordens e decisões do governador.

O Escritório de Representação do Pará, na capital da República; a Imprensa Oficial; o Teatro da Paz; e o Departamento Estadual de Estatística são órgãos subordinados à Secretaria de Estado de Governo. Competiria ainda à SEGOV, o encaminhamento e triagem para despacho final do chefe do Estado, dos processos oriundos dos órgãos administrativos que lhe fossem subordinados, instruídos dos competentes pareceres que serviriam de base para definitiva solução.



120 Anos

IMPrensa OFICIAL
DO ESTADO DO PARÁ

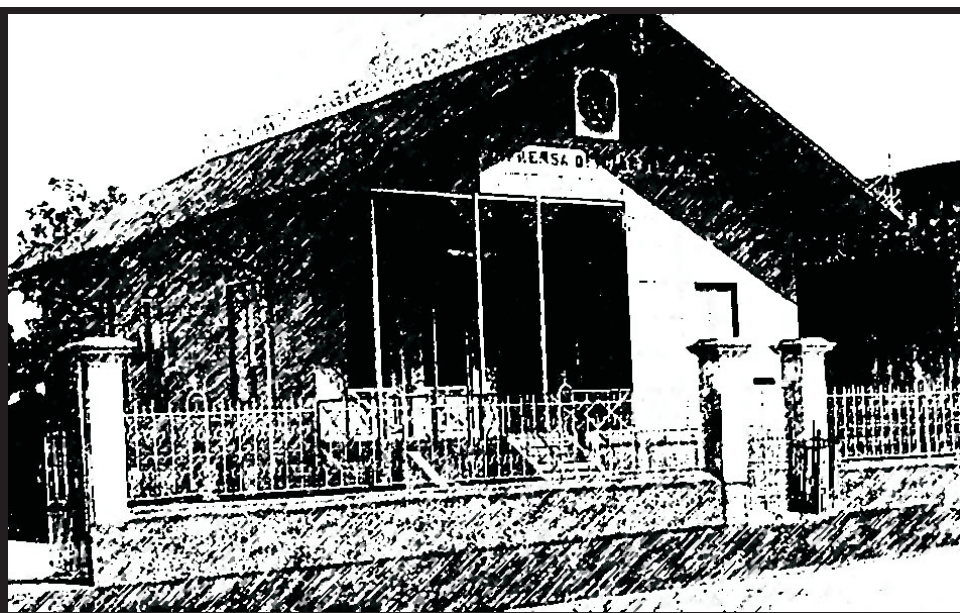

Informação que faz história

ASSINATURAS

(91) 4009-7818 / 4009-7810

Semestral: (capital).....R\$ 200,00
Outras cidades:.....R\$ 350,00

Anual:.....(capital).....R\$ 400,00
Outras cidades:.....R\$ 650,00

PUBLICAÇÕES

(91) 4009-7819 / 4009-7810

cm x coluna de 8cm:R\$ 65,00

O padrão de publicação deve ser a fonte **VERDANA**, com tamanho do corpo 7.

ORÇAMENTO GRÁFICO

(91) 4009-7817 / 4009-7810

EXEMPLAR

Avulso:.....R\$ 2,00

Atrasado:.....R\$ 3,00

OBSERVAÇÕES

As assinaturas do DIÁRIO OFICIAL, não dão direito ao recebimento de CADERNOS ESPECIAIS, elaborados exclusivamente para distribuição aos órgãos interessados.

RECLAMAÇÃO

Na capital, deverá ser feita 24 horas após a circulação do Diário, e 8 dias nos demais Municípios e outros Estados.

SAC

4009-7818

4009-7810

sac@ioepa.com.br

A HISTÓRIA NO DIÁRIO OFICIAL

por Ribamar Castro

Travessa do Chaco, 2271 • CEP: 66.093-410. Bairro do Marco
(91) 4009-7800, FAX:(91) 4009-7802. Belém • Pará • Brasil



ANA JÚLIA CAREPA
GOVERNADORA DO ESTADO

ODAIR SANTOS CORRÊA
Vice-Governador do Estado

DOMINGOS JUVENIL NUNES DE SOUZA
Presidente da Assembléia Legislativa do Estado

RÔMULO JOSÉ FERREIRA NUNES
Presidente do Tribunal de Justiça do Estado

GERALDO DE MENDONÇA ROCHA
Procurador Geral de Justiça



**DIRETORIA, ADMINISTRAÇÃO,
REDAÇÃO E PARQUE GRÁFICO**

Trav. do Chaco, nº 2271 - Marco - CEP: 66.093-410
Belém - Pará. PABX: 4009-7800 - FAX: 4009-7819

FLORISVALDO BENTES MARTINS FILHO
Presidente

LAURIVALDO DA CONCEIÇÃO DOS REIS
Diretor Administrativo e Financeiro

JOÃO AUGUSTO RIOS BRITO
Diretor de Documentação e Tecnologia

LUIZ CARLOS SILVA MARTINS
Diretor Industrial

DO

online

www.ioepa.com.br

NESTA EDIÇÃO | SEXTA-FEIRA, 13 DE AGOSTO DE 2010

Executivo

GABINETE DA GOVERNADORA CAD. 1 - PÁG. 5
CASA CIVIL DA GOVERNADORIA CAD. 1 - PÁG. 6
PROCURADORIA GERAL DO ESTADO CAD. 1 - PÁG. 9
AÇÃO SOCIAL INTEGRADA DO PALÁCIO
DO GOVERNO CAD. 1 - PÁG. 9
DEFENSORIA PÚBLICA DO ESTADO CAD. 1 - PÁG. 9
AGÊNCIA ESTADUAL DE REGULAÇÃO
E CONTROLE DE SERVIÇOS PÚBLICOS CAD. 1 - PÁG. 10

GABINETE DO VICE-GOVERNADOR CAD. 1 - PÁG. 10

SECRETARIA DE ESTADO DE GOVERNO CAD. 1 - PÁG. 10

SECRETARIA DE ESTADO DE COMUNICAÇÃO
IMPrensa OFICIAL DO ESTADO DO PARÁ CAD. 1 - PÁG. 10
FUNDAÇÃO PARAENSE DE RADIODIFUSÃO CAD. 1 - PÁG. 10

SECRETARIA DE ESTADO DE ADMINISTRAÇÃO CAD. 1 - PÁG. 10
INSTITUTO DE ASSISTÊNCIA AOS
SERVIDORES DO ESTADO CAD. 1 - PÁG. 12
EMPRESA DE PROCESSAMENTO DE DADOS
DO PARÁ CAD. 1 - PÁG. 12
INSTITUTO DE GESTÃO PREVIDENCIÁRIA
DO ESTADO DO PARÁ CAD. 1 - PÁG. 12

**SECRETARIA DE ESTADO DE
DESENVOLVIMENTO URBANO E REGIONAL** CAD. 1 - PÁG. 12
COMPANHIA DE HABITAÇÃO DO
ESTADO DO PARÁ CAD. 1 - PÁG. 13

SECRETARIA DE ESTADO DE AGRICULTURA CAD. 1 - PÁG. 14
INSTITUTO DE TERRAS DO PARÁ CAD. 1 - PÁG. 15
EMPRESA DE ASSISTÊNCIA TÉCNICA E
EXTENSÃO RURAL DO ESTADO DO PARÁ CAD. 1 - PÁG. 16
AGÊNCIA DE DEFESA AGROPECUÁRIA DO
ESTADO DO PARÁ CAD. 1 - PÁG. 16

**SECRETARIA DE ESTADO
DE ESPORTE E LAZER** CAD. 2 - PÁG. 1

**SECRETARIA DE ESTADO DE DESENVOLVIMENTO,
CIÊNCIA E TECNOLOGIA** CAD. 2 - PÁG. 2
JUNTA COMERCIAL DO ESTADO DO PARÁ CAD. 2 - PÁG. 2
COMPANHIA PARAENSE DE TURISMO CAD. 2 - PÁG. 2
FUNDAÇÃO DE AMPARO À PESQUISA DO
ESTADO DO PARÁ CAD. 2 - PÁG. 2
COMPANHIA DE GÁS DO PARÁ CAD. 2 - PÁG. 3

SECRETARIA DE ESTADO DA FAZENDA CAD. 2 - PÁG. 3

**SECRETARIA DE ESTADO
DE MEIO AMBIENTE** CAD. 2 - PÁG. 5
INSTITUTO DE DESENVOLVIMENTO FLORESTAL CAD. 3 - PÁG. 2

**SECRETARIA DE ESTADO DE
SEGURANÇA PÚBLICA** CAD. 3 - PÁG. 2
POLÍCIA CIVIL CAD. 3 - PÁG. 4
POLÍCIA MILITAR CAD. 3 - PÁG. 5

SUPERINTENDÊNCIA DO SISTEMA
PENITENCIÁRIO DO ESTADO DO PARÁ CAD. 3 - PÁG. 7
DEPARTAMENTO DE TRÂNSITO DO
ESTADO DO PARÁ CAD. 3 - PÁG. 8

**SECRETARIA DE ESTADO DE
SAÚDE PÚBLICA** CAD. 3 - PÁG. 11
HOSPITAL OPHIR LOYOLA CAD. 3 - PÁG. 16
FUNDAÇÃO SANTA CASA DE
MISERICÓRDIA DO PARÁ CAD. 3 - PÁG. 16
CENTRO DE HEMOTERAPIA E
HEMATOLOGIA DO PARÁ CAD. 3 - PÁG. 16
HOSPITAL DE CLÍNICAS GASPAR VIANNA CAD. 4 - PÁG. 1
SECRETARIA DE ESTADO DE CULTURA CAD. 4 - PÁG. 2
FUNDAÇÃO CULTURAL DO
PARÁ TANCREDO NEVES CAD. 4 - PÁG. 2

SECRETARIA DE ESTADO DE EDUCAÇÃO CAD. 4 - PÁG. 3
UNIVERSIDADE DO ESTADO DO PARÁ CAD. 4 - PÁG. 7

**SECRETARIA DE ESTADO DE ASSISTÊNCIA E
DESENVOLVIMENTO SOCIAL** CAD. 4 - PÁG. 8
FUNDAÇÃO DA CRIANÇA E DO ADOLESCENTE
DO PARÁ CAD. 4 - PÁG. 9

**SECRETARIA DE ESTADO DE
JUSTIÇA E DIREITOS HUMANOS** CAD. 4 - PÁG. 9
INSTITUTO DE METROLOGIA
DO ESTADO DO PARÁ CAD. 4 - PÁG. 10

**SECRETARIA DE ESTADO DE
PROJETOS ESTRATÉGICOS** CAD. 4 - PÁG. 10
NÚCLEO DE GERENCIAMENTO DO PARÁ RURAL CAD. 4 - PÁG. 10

**SECRETARIA DE ESTADO DE
INTEGRAÇÃO REGIONAL** CAD. 4 - PÁG. 11

**SECRETARIA DE ESTADO DE PESCA
E AQUICULTURA** CAD. 4 - PÁG. 11

**SECRETARIA DE ESTADO DE
TRABALHO, EMPREGO E RENDA** CAD. 4 - PÁG. 11

MINISTÉRIO PÚBLICO DO ESTADO DO PARÁ .. CAD. 4 - PÁG. 12

ÓRGÃOS

CENTRO DE PERÍCIAS CIENTÍFICAS
RENATO CHAVES CAD. 4 - PÁG. 16
ESCOLA DE GOVERNO DO ESTADO DO PARÁ CAD. 4 - PÁG. 16
SECRETARIA DE ESTADO DE PLANEJAMENTO,
ORÇAMENTO E FINANÇAS CAD. 5 - PÁG. 1
SECRETARIA DE ESTADO DE OBRAS PÚBLICAS CAD. 5 - PÁG. 2
SECRETARIA DE ESTADO DE TRANSPORTES CAD. 5 - PÁG. 2

TRIBUNAL DE CONTAS DO ESTADO DO PARÁ CAD. 5 - PÁG. 2
TRIBUNAL DE JUSTIÇA DO ESTADO DO PARÁ ... CAD. 5 - PÁG. 5
**TRIBUNAL DE CONTAS DOS MUNICÍPIOS
DO ESTADO DO PARÁ** CAD. 5 - PÁG. 6

PARTICULARES CAD. 5 - PÁG. 8

SECRETARIAS

GABINETE DA GOVERNADORA

Governadora do Estado: Ana Júlia Carepa
Tel.: (91) 3214-5668 / 5587 Fax: (91) 3248-0133

VICE-GOVERNADORIA DO ESTADO

Vice-Governador: Odair Santos Correa
Tel.: (91) 3201-3774 Fax: (91) 3201-3753

CASA CIVIL DA GOVERNADORIA DO ESTADO

Chefe: Everaldo de Souza Martins Filho
Tel.: (91) 3214- 5568 / 5570 / 5576 / 5572 Fax: (91) 3248-1575

CASA MILITAR DA GOVERNADORIA DO ESTADO

Chefe: Coronel QOPM Raimundo de Oliveira Pantoja Júnior
Tel.: (91) 3084-2450 / 2456 Fax: (91) 3084-2455

CONSULTORIA GERAL DO ESTADO - CGE

Consultor: Carlos Botelho Da Costa
Tel.: (91) 3248-0404 Fax: (91) 3248-3294

DEFENSORIA PÚBLICA DO ESTADO

Defensor: Antônio Roberto Figueiredo Cardoso
Tel.: (91) 3201-2712 / 2697 / 2713 Fax: (91) 3201-2690

AUDITORIA GERAL DO ESTADO - AGE

Auditora: Mary Joyce White Rocha
Tel.: (91) 3201-3734 / 3653 Fax: (91) 3201-3748

AÇÃO SOCIAL INTEGRADA DO PALÁCIO DO GOVERNO - ASIPAG

Presidente: Josué Nauar de Araújo
Tel.: (91) 3344-4220 / 4222 Fax: (91) 3344-4221

SECRETARIA DE ESTADO DE COMUNICAÇÃO - SECOM

Secretário: Paulo Roberto Ferreira
Tel.: (91) 3202-0931 / 0901 Fax: (91) 3202-0903

CERIMONIAL DA GOVERNADORIA DO ESTADO

Chefe: Márcia Gentil Nogueira de Freitas
Tel.: (91) 3214-5565 Fax: (91) 3248-1539

SECRETARIA DE ESTADO DE GOVERNO

Secretário: Edilson Rodrigues de Sousa
Tel.: (91) 3201-3767/3777 Fax: (91) 3201-3655

SECRETARIA DE ESTADO INTEGRAÇÃO REGIONAL - SEIR

Secretário: André Luis Assunção de Farias
Tel.: (91) 3201-3763 / 3201-3610 Fax: (91) 3201-3664

SECRETARIA DE ESTADO DE SEGURANÇA PÚBLICA - SEGUP

Secretário: Geraldo José de Araújo
Tel.: (91) 3215-2200 / 3215-2255 Fax: (91) 3225-2644

PROCURADORIA-GERAL DO ESTADO - PGE

Procurador Geral: Ibraim José Das Mercos Rocha
Tel.: (91) 3225-0811 / 0777 Fax: (91) 3241-2828

SECRETARIA DE ESTADO DE ADMINISTRAÇÃO - SEAD

Secretário: Wilson Modesto Figueiredo
Tel.: (91) 3289- 6202 / 6224 Fax: (91) 3241-2971

IMPRENSA OFICIAL DO ESTADO - IOEPA

Presidente: Florisvaldo Bentes Martins Filho
Tel.: (91) 4009-7800 Fax: (91) 4009-7802

FUNDAÇÃO PARAENSE DE RADIODIFUSÃO - FUNTELPA

Presidente: Regina Lúcia Alves de Lima
Tel.: (91) 3228-0838 / 4005-7746 Fax: (91) 3226-6753

SECRETARIA DE ESTADO DE JUSTIÇA E DIREITOS HUMANOS - SEJUDH

Secretário: Fábio de Melo Figueiras
Tel.: (91) 4009-2722 / 2723 / 2744 / 2700 Fax: (91) 3225-1632 / 3242-9651

SECRETARIA DE ESTADO DA FAZENDA - SEFA

Secretário: Vando Vidal de Oliveira Rego
Tel.: (91) 3222-5720 / 3218-4200 / 4324 Fax: (91) 3223-0776

BANCO DO ESTADO DO PARÁ - BANPARÁ

Presidente Interino: Affonso Rodrigues Vianna Neto
Tel.: (91) 3210-3320 / 3209 Fax: (91) 3223-0823

SECRETARIA DE ESTADO DE OBRAS PÚBLICAS - SEOP

Secretário: Kleber Roberto Matos da Silva
Tel.: (91) 3183-0002 / 0003 Fax: (91) 3183-0002 / 0004

SECRETARIA DE ESTADO DE SAÚDE PÚBLICA - SESPÁ

Secretária: Maria Sílvia Martins Comarú Leal
Tel.: (91) 4006-4800 / 4804/ 4805 Fax: (91) 4006-4849

SECRETARIA DE ESTADO DE EDUCAÇÃO - SEDUC

Secretário: Luis Carlos Barbosa Cavalcante
Tel.: (91) 3211-5107 / 5160 / 5161 Fax: (91) 3211-5026

UNIVERSIDADE DO ESTADO DO PARÁ - UEPA

Reitora: Marília Brasil Xavier
Tel.: (91) 3244-5177 Fax: (91) 3244-5460

SECRETARIA DE ESTADO DE PLANEJAMENTO, ORÇAMENTO E FINANÇAS - SEPOF

Secretário: José Júlio Ferreira Lima
Tel.: (91) 3241-9291 / 3242-9900 / 3204-7417 Fax: (91) 3241-0709

SECRETÁRIA DE ESTADO DE CULTURA - SECULT

Secretário: Cincinato Marques de Souza Junior
Tel.: (91) 4009-8736 / 8740 Fax: (91) 4009-8740

SECRETARIA DE ESTADO DE DESENVOLVIMENTO, CIÊNCIA E TECNOLOGIA - SEDECT

Secretário: Maurílio de Abreu Monteiro
Tel.: (91 4009-2510 / 4009-2512 Fax: (91) 3242-5969

SECRETARIA DE ESTADO DE TRABALHO, EMPREGO E RENDA - SETER

Secretária: Ivanise Coelho Gasparim
Tel.: (91) 3241-4168 / 3222-5986 Fax: (91) 3222-5986

SECRETARIA DE ESTADO DE TRANSPORTES - SETRAN

Secretário: Moisés Moreira dos Santos
Tel.: (91) 3218-7800/7846/7805 3243-3256 Fax: (91) 3231-5845

SECRETARIA DE ESTADO DE MEIO AMBIENTE - SEMA

Secretário: Anibal Pessoa Picanço
Tel.: (91) 3184-3330 / 3341 Geral: 3184-3300 Fax: (91) 3276-8564

SECRETARIA DE ESTADO DE DESENVOLVIMENTO URBANO E REGIONAL - SEDURB

Secretário: José Andrade Raiol
Tel.: (91) 3243-0406 / 0677/ 4466 Fax: (91) 3238-2828

SECRETARIA DE ESTADO DE ESPORTE E LAZER - SEEL

Secretário: Leandro Schilipake
Tel.: (91) 3201-2300 Fax: (91) 3201-2331

SECRETARIA DE ESTADO DE ASSISTÊNCIA E DESENVOLVIMENTO SOCIAL

Secretária: Eutália Barbosa Rodrigues
Tel.: Fax: (91) 3254-1373

SECRETARIA DE ESTADO DE PROJETOS ESTRATÉGICOS

Secretário: Marcilio de Abreu Monteiro
Tel.: (91) 3201-3690 / 3684 / 3771 Fax: (91) 3201-3683

SECRETARIA DE ESTADO DE PESCA E AQUICULTURA

Secretária: Antônia do Socorro Pena da Gama
Tel.: (91) 4006-1286 Fax: (91) 4006-1262

POLÍCIA CIVIL

Delegado Geral: Raimundo Benassuly Maués Júnior
Tel.: (91) 4006-9045 Fax: (91) 3252-0050

POLÍCIA MILITAR DO PARÁ - PM

Comandante Geral: Coronel QOPM Augusto Emanuel Cardoso Leitão
Tel.: (91) 3277-5644 Fax: (91) 3277-5644

CORPO DE BOMBEIROS MILITAR DO PARÁ - CBM

Comandante Geral: Coronel QOBM Paulo Gerson Novaes De Almeida
Tel.: (91) 4006-8351/8352 Fax: (91) 4006-8353

SUPERINTENDÊNCIA DO SISTEMA PENITENCIÁRIO DO ESTADO DO PARÁ - SUSIPE

Superintendente: Justiano Alves Júnior
Tel.: (91) 3230-2214 / 3242-2539 Fax: (91) 3224-6726

DEPARTAMENTO DE TRÂNSITO DO ESTADO DO PARÁ - DETRAN

Diretor Superintendente: Alberto Campos Ribeiro
Tel.: (91) 3214-6364 / 6253 Fax: (91) 3214-6249 / 3084-6249

INSTITUTO DE ASSISTÊNCIA À SAÚDE DOS SERVIDORES DO ESTADO DO PARÁ - IASEP

Presidente: Sandra Helena Moraes Leite
Tel.: (91) 4006-7954 / 7965 / 7991 / 7994 Fax: (91) 4006-7962 / 7972

LOTERIA DO ESTADO DO PARÁ - LOTERPA

Presidente: Márcio Alfredo Rodrigues de Oliveira
Tel.: (91) 3242-3710 / 9027 Direto: 3242-9027 Fax: (91) 3242-9656

JUNTA COMERCIAL DO ESTADO DO PARÁ - JUCEPA

Presidente: José Artur Guedes Tourinho
Tel.: (91) 3217-5801 / 5802 / 5803 Fax: (91) 3217-5840

SECRETARIA DE ESTADO DE AGRICULTURA - SAGRI

Secretário: Cássio Alves Pereira
Tel.: (91) 3226-8904 / 1363 Fax: (91) 3226-7864 /3246-6168

INSTITUTO DE TERRAS DO PARÁ - ITERPA

Presidente: José Heder Benatti
Tel.: (91) 3181-6500 / 6501 Pabx: 3181-6500 Fax: (91) 3229-9488

INSTITUTO DE METROLOGIA DO PARÁ - IMEP

Presidente: Francisco Sávio Fernandez Miléo
Tel.: (91) 3246-2554 / 2404 / 1800 Fax: (91) 3266-1526

AGÊNCIA DE REGULAÇÃO E CONTROLE DE SERVIÇOS PÚBLICOS - ARCON

Diretor Geral: Miguel Fortunato Gomes dos Santos Júnior
Tel.: (91) 3213-3403 / 3241-1717 Fax: (91) 3213-3418

CENTRO DE PERÍCIAS CIENTÍFICAS RENATO CHAVES - CPC

Diretor Geral: Raimundo Humberto Pena de Oliveira
Tel.: (91) 4009-6012 Geral: 4009-6075 Fax: (91) 4009-6016

INSTITUTO DE GESTÃO PREVIDENCIÁRIA DO ESTADO DO PARÁ - IGEPREV

Presidente: Walter Silveira Franco
Tel.: (91) 3230-3521 Fax: (91) 3230-3521

ESCOLA DE GOVERNO DO ESTADO DO PARÁ - EGPA

Diretor Geral: Walter Vieira da Silva
Tel.: (91) 3214-6802 Fax: (91) 3214-6802

HOSPITAL “OFIR LOYOLA”

Diretor Geral: Paulo Cardoso Soares
Tel.: (91) 3342-1100 / 3342-1305 Geral: 3289-1002 Fax: (91) 3289-1009

CENTRO DE HEMOTERAPIA E HEMATOLOGIA - HEMOPA

Presidente: Maria de Fátima Pombo Montoril
Tel.: (91) 3242-6905 / 9100 Fax: (91) 3242-6905

FUNDAÇÃO SANTA CASA DE MISERICÓRDIA DO PARÁ

Presidente: Maurício Cezar Soares Bezerra
Tel.: (91) 3241-5208 / 4009-2241 Fax: (91) 4009-2299

FUNDAÇÃO HOSPITAL “GASPAR VIANNA”

Presidente: Benedito Paulo Bezerra
Tel.: (91) 3276-5665 / 0601 Fax: (91) 3276-1150

FUNDAÇÃO DA CRIANÇA E DO ADOLESCENTE DO PARÁ - FUNCAP

Presidente: Euníciana Peloso da Silva
Tel.: (91) 3204-0201 Fax: (91) 3204-0204

FUNDAÇÃO “CURRO VELHO”

Superintendente: Valmir Carlos Bispo Santos
Tel.: (91) 3184-9100 Fax: (91) 3184-9109

FUNDAÇÃO “CARLOS GOMES”

Superintendente: Daniel Freitas de Araújo
Tel.: (91) 3201-9450 / 3242-7431 Fax: (91) 3201-9450

INSTITUTO DE ARTES DO PARÁ - IAP

Presidente: Jaime De Oliveira Bibas
Tel.: (91) 4006-2932 / 2923 / 2924 Fax: (91) 3225-2860

INSTITUTO DE DESENVOLVIMENTO FLORESTAL DO ESTADO DO PARÁ-IDEFLOR

Diretor Geral: Jorge Alberto Gazel Yared
Tel.: (91) 3184-3377 / 3362 Fax: (91) 3184-3377

FUNDAÇÃO CULTURAL DO PARÁ “TANCREDO NEVES” - CENTUR

Presidente: Gerson Banhos Silva de Araújo
Tel.: (91) 3202-4350 / 4333 Fax: (91) 3202-4351

COMPANHIA DE SANEAMENTO DO PARÁ - COSANPA

Presidente: Edilson Rodrigues de Sousa
Tel.: (91) 3202-8400 / 8562 Fax: (91) 3226-2739

COMPANHIA DE HABITAÇÃO DO ESTADO DO PARÁ - COHAB

Presidente: Geraldo Chicre Bitar Pinheiro
Tel.: (91) 3214-8400/8500/8101/8502 3243-4575 Fax: (91) 3243-0555

COMPANHIA PARAENSE DE TURISMO - PARATUR

Presidente: Luis Antonio da Silva Souto
Tel.: (91) 3223-2130 Fax: (91) 3223-6198

CENTRAL DE ABASTECIMENTO DO PARÁ S/A - CEASA

Presidente: Marco Antônio Soares Raposo
Tel.: (91) 3228-9191 / 9260 / 9157 Fax: (91) 3228-9191

COMPANHIA DE PORTOS E HIDROVIAS DO ESTADO DO PARÁ - CPH

Presidente: Nilton Cesar Almeida Queiroz
Tel.: (91) 3201-3609 Fax: (91) 3201-3715

EMPRESA DE ASSISTÊNCIA TÉCNICA E EXTENSÃO RURAL DO ESTADO DO PARÁ - EMATER

Presidente: Williamson do Brasil de Sousa Lima
Tel.: (91) 3256-1931 / 0150 Fax: (91) 3256-0015

AGÊNCIA DE DEFESA AGROPECUÁRIA DO ESTADO DO PARÁ

Diretor Geral: Aliomar Arapiraca da Silva
Tel.: (91) 3210-1104 / 1102 Fax: (91) 3210-1105

EMPRESA DE PROCESSAMENTO DE DADOS DO ESTADO DO PARÁ - PRODEPA

Presidente: Carlos Renato Lisboa Frances
Tel.: (91) 3344-5201 / 5208 / 5217 Fax: (91) 3344-5204

MINISTÉRIO PÚBLICO

Procurador Geral: Geraldo De Mendonça Rocha
Tel.: (91) 4006-3423 / 3411 / 4006-3416 Cerimonial Fax: (91) 3223-3585

TRIBUNAL DE JUSTIÇA DO ESTADO - TJE

Presidente: Desembargador Rômulo José Ferreira Nunes
Tel.: (91) 3205-3000 Fax: (91) 3205-3204

TRIBUNAL REGIONAL ELEITORAL - TRE

Presidente: Desembargador João José da Silva Maroja
Tel.: (91) 3241-2358 Fax: (91) 3223-2802

TRIBUNAL DE CONTAS DO ESTADO - TCE

Presidente: Maria de Lourdes Lima de Oliveira
Tel.: (91) 3210-0600 / 0602 Fax: (91) 3210-0618

TRIBUNAL DE CONTAS DOS MUNICÍPIOS - TCM

Presidente: Rosa de Fátima Barge Hage
Tel.: (91) 3244-4700 Fax: (91) 3244-5634

Executivo 1

SEXTA-FEIRA, 13 DE AGOSTO DE 2010

GABINETE DA GOVERNADORA

DECRETO DE 12 DE AGOSTO DE 2010

A GOVERNADORA DO ESTADO DO PARÁ, usando das atribuições que lhe são conferidas pelo art. 135, inciso V, da Constituição Estadual, e Considerando os termos do Ofício nº. 457-GS, datado de 14 de junho de 2010, da Secretaria de Estado de Pesca e Aquicultura - SEPAq, conforme Processo nº. 2010/96515; Considerando a ordem de classificação dos candidatos aprovados no Concurso Público C-133 da Secretaria de Estado de Pesca e Aquicultura - SEPAq, cujo resultado foi homologado e publicado no Diário Oficial do Estado dos dias 28 de maio e 23 de junho de 2008, RESOLVE:

Art. 1º Nomear, de acordo com o art. 34, § 1º, da Constituição Estadual, combinado com o art. 6º, inciso I, da Lei nº. 5.810, de 24 de janeiro de 1994, PATRICK HELENO DOS SANTOS PASSOS para exercer, em virtude de aprovação em concurso público, o cargo de Técnico em Gestão de Pesca e Aquicultura - Ciências Sociais/Regional - Metropolitana, com lotação na Secretaria de Estado de Pesca e Aquicultura - SEPAq.

Art. 2º Este Decreto entra em vigor na data de sua publicação. PALÁCIO DO GOVERNO, 12 DE AGOSTO DE 2010.

ANA JÚLIA DE VASCONCELOS CAREPA

Governadora do Estado

DECRETO

A GOVERNADORA DO ESTADO RESOLVE: nomear, de acordo com o art. 8º da Lei nº. 6.176, de 29 de dezembro de 1998, MARY JOYCE WHITE ROCHA para exercer o cargo de Auditor-Geral do Estado.

PALÁCIO DO GOVERNO, 12 DE AGOSTO DE 2010.

ANA JÚLIA DE VASCONCELOS CAREPA

Governadora do Estado

DECRETO

A GOVERNADORA DO ESTADO RESOLVE: exonerar, a pedido, de acordo com o art. 60, inciso II, da Lei nº. 5.810, de 24 de janeiro de 1994, LULY RODRIGUES DA CUNHA FISCHER do cargo em comissão de Chefe de Gabinete, código GEP-DAS.011.5, com lotação no Instituto de Terras do Pará, a contar de 1º de agosto de 2010.

PALÁCIO DO GOVERNO, 12 DE AGOSTO DE 2010.

ANA JÚLIA DE VASCONCELOS CAREPA

Governadora do Estado

DECRETO

A GOVERNADORA DO ESTADO RESOLVE: exonerar, de acordo com o art. 60, inciso I, da Lei nº. 5.810, de 24 de janeiro de 1994, PEDRO CABRAL DE OLIVEIRA NETO do cargo em comissão de Assessor Especial, com lotação na Governadoria do Estado, a contar de 1º de agosto de 2010.

PALÁCIO DO GOVERNO, 12 DE AGOSTO DE 2010.

ANA JÚLIA DE VASCONCELOS CAREPA

Governadora do Estado

DECRETO

A GOVERNADORA DO ESTADO RESOLVE: nomear, de acordo com o art. 6º, inciso II, da Lei nº. 5.810, de 24 de janeiro de 1994, GERSONETE SANTOS DE SOUZA para exercer o cargo em comissão de Assessor Especial, com lotação na Governadoria do Estado, a contar de 1º de agosto de 2010.

PALÁCIO DO GOVERNO, 12 DE AGOSTO DE 2010.

ANA JÚLIA DE VASCONCELOS CAREPA

Governadora do Estado

DECRETO

A GOVERNADORA DO ESTADO RESOLVE: exonerar, de acordo com o art. 60, inciso I, da Lei nº. 5.810, de 24 de janeiro de 1994, RISONIDE DE LIMA BRAGA do cargo em comissão de Assessor Especial II, com lotação na Governadoria do Estado, a contar de 1º de agosto de 2010.

PALÁCIO DO GOVERNO, 12 DE AGOSTO DE 2010.

ANA JÚLIA DE VASCONCELOS CAREPA

Governadora do Estado

DECRETO

A GOVERNADORA DO ESTADO RESOLVE: nomear, de acordo com o art. 6º, inciso II, da Lei nº. 5.810, de 24 de janeiro de 1994, JOSIEL RODRIGUES MARTINS NETO para exercer o cargo em comissão de Assessor Especial II, com lotação na Governadoria do Estado, a contar de 1º de agosto de 2010.

PALÁCIO DO GOVERNO, 12 DE AGOSTO DE 2010.

ANA JÚLIA DE VASCONCELOS CAREPA

Governadora do Estado

DECRETO

A GOVERNADORA DO ESTADO RESOLVE: nomear, de acordo com o art. 6º, inciso II, da Lei nº. 5.810, de 24 de janeiro de 1994, ARTHUR SIDNEY ROCKMANN CORRÊA para exercer o cargo em comissão de Assessor Especial I, com lotação na Governadoria do Estado.

PALÁCIO DO GOVERNO, 12 DE AGOSTO DE 2010.

ANA JÚLIA DE VASCONCELOS CAREPA

Governadora do Estado

DECRETO

A GOVERNADORA DO ESTADO RESOLVE: nomear, de acordo com o art. 6º, inciso II, da Lei nº. 5.810, de 24 de janeiro de 1994, JOSÉ AUGUSTO DO CARMO FAVACHO para exercer o cargo em comissão de Assessor Especial I, com lotação na Governadoria do Estado.

PALÁCIO DO GOVERNO, 12 DE AGOSTO DE 2010.

ANA JÚLIA DE VASCONCELOS CAREPA

Governadora do Estado

DECRETO

A GOVERNADORA DO ESTADO RESOLVE: nomear, de acordo com o art. 6º, inciso II, da Lei nº. 5.810, de 24 de janeiro de 1994, GRAÇA MARIA DA ROCHA CORRÊA para exercer o cargo em comissão de Assessor Especial I, com lotação na Governadoria do Estado.

PALÁCIO DO GOVERNO, 12 DE AGOSTO DE 2010.

ANA JÚLIA DE VASCONCELOS CAREPA

Governadora do Estado

DECRETO

A GOVERNADORA DO ESTADO RESOLVE: exonerar, de acordo com o art. 60, inciso I, da Lei nº. 5.810, de 24 de janeiro de 1994, IVAN RIBEIRO SIMÕES do cargo em comissão de Assessor Especial, com lotação na Governadoria do Estado.

PALÁCIO DO GOVERNO, 12 DE AGOSTO DE 2010.

ANA JÚLIA DE VASCONCELOS CAREPA

Governadora do Estado

DECRETO

A GOVERNADORA DO ESTADO RESOLVE: nomear, de acordo com o art. 6º, inciso II, da Lei nº. 5.810, de 24 de janeiro de 1994, MARIA EDILEUZA SAMPAIO DOS SANTOS para exercer o cargo em comissão de Assessor Especial, com lotação na Governadoria do Estado.

PALÁCIO DO GOVERNO, 12 DE AGOSTO DE 2010.

ANA JÚLIA DE VASCONCELOS CAREPA

Governadora do Estado

DECRETO

A GOVERNADORA DO ESTADO RESOLVE: nomear, de acordo com o art. 6º, inciso II, da Lei nº. 5.810, de 24 de janeiro de 1994, CARMEN LUCIA RODRIGUES CARVALHO DOS SANTOS para exercer o cargo em comissão de Assessor Especial I, com lotação na Governadoria do Estado, a contar de 4 de agosto de 2010.

PALÁCIO DO GOVERNO, 12 DE AGOSTO DE 2010.

ANA JÚLIA DE VASCONCELOS CAREPA

Governadora do Estado

D E C R E T O Nº 2362, DE 28 DE JUNHO DE 2010

NÚMERO DE PUBLICAÇÃO: 143687

Abre no Orçamento Fiscal e da Seguridade Social, em favor do(s) órgão(s) da Administração Pública Estadual, crédito suplementar por REMANEJAMENTO, no valor de R\$ 5.003.603,85 para reforço de dotação(ões) consignada(s) no Orçamento vigente.

A GOVERNADORA DO ESTADO DO PARÁ, usando das atribuições que lhe confere o art. 135, inciso V, e com fundamento no art. 204, § 13, ambos da Constituição Estadual, combinando com o art. 6º, inciso II alínea "a" da lei Orçamentária nº 7.370, de 30 de dezembro de 2009;

D E C R E T A :

Art. 1º Fica aberto ao Orçamento Fiscal e da Seguridade Social, em favor do(s) órgão(s) da Administração Pública Estadual a seguir especificado(s), o crédito suplementar no valor de R\$ 5.003.603,85 (Cinco Milhões, Três Mil, Seiscentos e Três Reais e Oitenta e Cinco Centavos), para atender à programação abaixo: R\$

CÓDIGO	FONTE	NATUREZA DA DESPESA	VALOR
23101112201254535 - SETER	0101	319011	500.000,00
23101112201254535 - SETER	0101	319016	100.000,00
23101112201254535 - SETER	0101	319034	450.000,00
23101133412304829 - SETER	0101	334041	100.000,00
23101133412304829 - SETER	0101	335041	1.400.000,00

352010824412454904 - ASIPAG	0101	334041	142.400,00
352010824412454904 - ASIPAG	0101	335043	1.314.600,00
352010824412454904 - ASIPAG	0101	339092	43.000,00
431010824412186148 - SEDES	0101	339033	6.860,32
431010842212494931 - SEDES	0101	339033	1.000,00
431010860512184761 - SEDES	0101	442093	100.036,00
682010824312174769 - FUNCAP	0101	339014	62.307,00
682010824312174769 - FUNCAP	0101	339039	102.000,00
682010824312174769 - FUNCAP	0261	449052	30.000,00
871010824412141609 - FEAS	0101	449051	124.461,28
871010824412171944 - FEAS	0139	339039	62.556,00
871010824412176147 - FEAS	0339	339030	10.000,00
871010824412536145 - FEAS	0101	449092	445.906,59
871010824412536145 - FEAS	0107	339033	5.856,66
871010842212494931 - FEAS	0107	339033	2.620,00
		TOTAL	5.003.603,85

Art. 2º Os recursos necessários à execução do presente Decreto correrão por conta da anulação parcial de dotação(ões) consignada(s) no Orçamento vigente, conforme estabelecido no artigo 43, § 1º, inciso II, da Lei Federal nº 4.320, de 17 de março de 1964, através da(s) unidade(s) orçamentária(s) abaixo discriminada(s): R\$

CÓDIGO	FONTE	NATUREZA DA DESPESA	VALOR
171021033112012981 - Enc. SEFA	0101	339092	1.500.000,00
23101112201254534 - SETER	0101	339039	600.000,00
23101112201254534 - SETER	0101	449052	450.000,00
231011133412306133 - SETER	0101	339039	1.500.000,00
431010812201254534 - SEDES	0101	339036	7.860,32
431010812201254534 - SEDES	0101	339039	100.036,00
682010824312171961 - FUNCAP	0101	339014	4.000,00
682010824312174769 - FUNCAP	0261	339039	30.000,00
682010824312174770 - FUNCAP	0101	339039	13.000,00
682010824312174771 - FUNCAP	0101	339030	55.000,00
682010824312174772 - FUNCAP	0101	339047	5.000,00
682010824312176187 - FUNCAP	0101	339030	45.000,00
682010824312531949 - FUNCAP	0101	339030	10.307,00
682010824312531949 - FUNCAP	0101	339039	8.000,00
682010824312531949 - FUNCAP	0101	339047	4.000,00
682010824312536188 - FUNCAP	0101	339030	8.000,00
682010824312536188 - FUNCAP	0101	339036	4.500,00
682010824312536188 - FUNCAP	0101	339039	5.000,00
682010824312536188 - FUNCAP	0101	339047	2.500,00
871010824412176147 - FEAS	0101	449039	570.367,87
871010824412176147 - FEAS	0107	339030	8.476,66
871010824412531953 - FEAS	0139	339039	62.556,00
871010824412531953 - FEAS	0339	339039	10.000,00
		TOTAL	5.003.603,85

Art. 3º Este Decreto entra em vigor nesta data. PALÁCIO DO GOVERNO, 28 de junho de 2010.

ANA JÚLIA CAREPA
Governadora do Estado do Pará
JOSÉ JÚLIO FERREIRA LIMA

Secretário de Estado de Planejamento, Orçamento e Finanças

**DECRETO Nº 1.950 DE 08 DE OUTUBRO DE 2009.
NÚMERO DE PUBLICAÇÃO: 143479**

Concede Pensão Policial-Militar em favor de CLEUDES ROSA SILVA e JULIA CHRISTINE SILVA CRUZ, companheira e filha menor do Soldado PM JOSE DE ARAUJO CRUZ.

A GOVERNADORA DO ESTADO DO PARÁ, usando das atribuições que lhe são conferidas pelo art.135, inciso V da Constituição Estadual, e;

Considerando o disposto nos art. 77, combinado ao art. 79, alínea "a" e "b", todos da Lei Estadual nº 5.251, de 31 de julho de 1985, com a redação dada pela Lei nº 6.049, de 11 de junho de 1997, art. 45, § 10, e 48, inciso II da Constituição Estadual; Considerando o Parecer nº 652/2009 da Consultoria Geral do Estado;

D E C R E T A:

Art.1º - Fica concedida Pensão Policial- Militar, mensal, no valor de R\$ 1.559,17 (Mil quinhentos e cinquenta e nove reais e dezessete centavos) em favor de CLEUDES ROSA SILVA e JULIA CHRISTINE SILVA CRUZ, companheira e filha menor do Soldado PM JOSE DE ARAUJO CRUZ, falecido em consequência de acidente em serviço no dia 16 de outubro de 2008, no Município de Inhangapi-PA.

Art. 2º - A Pensão Policial-Militar mencionada corresponde ao soldo e demais vantagens de graduação de Cabo da PM, à que o policial militar foi promovido "post-mortem", assim discriminados:

Soldo de Cabo PM

R\$ 479,01

Representação por Graduação – 30%

R\$ 143,70

Gratificação de Risco de Vida – 50%

R\$ 239,51

Habilitação de Policial Militar – 20%

R\$ 95,80

Gratificação de Serviço Ativo – 30%

R\$ 143,70

Gratificação de Localidade Especial – 40%

R\$ 191,60

Auxílio Moradia – 30%

R\$ 143,70

Indenização de Tropa – 10%

R\$ 47,90

Gratificação de Tempo de Serviço – 5%

R\$ 74,25

Provento Mensal

R\$ 1.559,17

Parágrafo Único – A Pensão Policial-Militar de que trata este artigo será reajustada na mesma proporção e data dos aumentos concedidos aos Policiais Militares da ativa.

Art.3º - Este Decreto entra em vigor na data de sua publicação, com seus efeitos financeiros retroagindo a 16 de outubro de 2008.

PALÁCIO DO GOVERNO, 08 de junho de 2009.

ANA JÚLIA DE VASCONCELOS CAREPA

Governadora do Estado.

ERRATA

Decreto nº 2.425, de 27 de julho de 2010, publicado no Diário

Oficial do Estado nº 31.719, de 29.7.2010

Onde se lê: "Rua do Aeroporto nº 01"

Leia-se: "Rua do Aeroporto nº 147"

**CASA CIVIL DA
GOVERNADORIA****PORTARIA Nº. 1.169 / 2010-CCG DE 12 DE AGOSTO DE 2010.**

O CHEFE DA CASA CIVIL DA GOVERNADORIA DO ESTADO, no uso das atribuições que lhe são conferidas pelo Decreto nº. 2.168, de 27 de maio de 1997, e

CONSIDERANDO os termos do Ofício nº. 149/2010 – CG/SECULT, RESOLVE:

autorizar CINCINATO MARQUES DE SOUZA JÚNIOR, Secretário de Estado de Cultura, a viajar a Brasília-DF, nos dias 5 e 6 de agosto de 2010, a fim de participar de reunião para tratar sobre Pontos de Cultura e da Feira do Livro, devendo responder pelo expediente do Órgão, na ausência do titular, ANA PAULA LIMA GOUVÊA NOGUEIRA, Secretária-Adjunta.

REGISTRE-SE, PUBLIQUE-SE E CUMPRE-SE

CASA CIVIL DA GOVERNADORIA DO ESTADO, 12 DE AGOSTO DE 2010.

EVERALDO DE SOUZA MARTINS FILHO

Chefe da Casa Civil da Governadoria do Estado

PORTARIA Nº. 1.170 / 2010-CCG DE 12 DE AGOSTO DE 2010.

O CHEFE DA CASA CIVIL DA GOVERNADORIA DO ESTADO, no uso das atribuições que lhe são conferidas pelo Decreto nº. 2.163, de 6 de abril de 2006,

RESOLVE:

exonerar MARY JOYCE WHITE ROCHA do cargo em comissão de Auditor-Adjunto, com lotação na Auditoria Geral do Estado.

REGISTRE-SE, PUBLIQUE-SE E CUMPRE-SE

CASA CIVIL DA GOVERNADORIA DO ESTADO, 12 DE AGOSTO DE 2010.

EVERALDO DE SOUZA MARTINS FILHO

Chefe da Casa Civil da Governadoria do Estado

PORTARIA Nº. 1.171 / 2010-CCG DE 12 DE AGOSTO DE 2010.

O CHEFE DA CASA CIVIL DA GOVERNADORIA DO ESTADO, no uso das atribuições que lhe são conferidas pelo Decreto nº. 2.163, de 6 de abril de 2006, e

CONSIDERANDO os termos do Ofício nº. 0264/2010 – GAB/

RESOLVE:

nomear JOÃO ROCHA CUNHA para exercer o cargo em comissão de Auditor-Adjunto, com lotação na Auditoria Geral do Estado.

REGISTRE-SE, PUBLIQUE-SE E CUMPRE-SE

CASA CIVIL DA GOVERNADORIA DO ESTADO, 12 DE AGOSTO DE 2010.

EVERALDO DE SOUZA MARTINS FILHO

Chefe da Casa Civil da Governadoria do Estado

PORTARIA Nº. 1.172 / 2010-CCG DE 12 DE AGOSTO DE 2010.

O CHEFE DA CASA CIVIL DA GOVERNADORIA DO ESTADO, no uso das atribuições que lhe são conferidas pelo Decreto nº. 2.163, de 6 de abril de 2006, e

CONSIDERANDO os termos do Ofício nº. 652/2010/GS-SEDES, RESOLVE:

nomear MARCILENE SANTOS GOMES para exercer o cargo em comissão de Gerente de Projetos de Proteção Social, código GEP-DAS-012.3, com lotação na Secretaria de Estado de Assistência e Desenvolvimento Social, a contar de 16 de julho de 2010.

REGISTRE-SE, PUBLIQUE-SE E CUMPRE-SE

CASA CIVIL DA GOVERNADORIA DO ESTADO, 12 DE AGOSTO DE 2010.

EVERALDO DE SOUZA MARTINS FILHO

Chefe da Casa Civil da Governadoria do Estado

PORTARIA Nº. 1.173 / 2010-CCG DE 12 DE AGOSTO DE 2010.

O CHEFE DA CASA CIVIL DA GOVERNADORIA DO ESTADO, no uso das atribuições que lhe são conferidas pelo Decreto nº. 2.163, de 6 de abril de 2006, e

CONSIDERANDO os termos do Ofício nº. 696/2010/GS-SEDES, RESOLVE:

exonerar, a pedido, MARIA HELENA LOUREIRO DOS SANTOS do cargo em comissão de Gerente, código GEP-DAS-012.3, com lotação na Secretaria de Estado de Assistência e Desenvolvimento Social, a contar de 31 de agosto de 2010.

REGISTRE-SE, PUBLIQUE-SE E CUMPRE-SE

CASA CIVIL DA GOVERNADORIA DO ESTADO, 12 DE AGOSTO DE 2010.

EVERALDO DE SOUZA MARTINS FILHO

Chefe da Casa Civil da Governadoria do Estado

PORTARIA Nº. 1.174 / 2010-CCG DE 12 DE AGOSTO DE 2010.

O CHEFE DA CASA CIVIL DA GOVERNADORIA DO ESTADO, no uso das atribuições que lhe são conferidas pelo Decreto nº. 2.163, de 6 de abril de 2006, e

CONSIDERANDO os termos do Ofício nº. 696/2010/GS-SEDES, RESOLVE:

exonerar, a pedido, MARIA ANTONIETA ROCHA DOS SANTOS do cargo em comissão de Diretor de Assistência Social, código GEP-DAS-011.5, com lotação na Secretaria de Estado de Assistência e Desenvolvimento Social, a contar de 7 de agosto de 2010.

REGISTRE-SE, PUBLIQUE-SE E CUMPRE-SE

CASA CIVIL DA GOVERNADORIA DO ESTADO, 12 DE AGOSTO DE 2010.

EVERALDO DE SOUZA MARTINS FILHO

Chefe da Casa Civil da Governadoria do Estado

PORTARIA Nº. 1.128/2010-CCG, DE 5 DE AGOSTO DE 2010

O CHEFE DA CASA CIVIL DA GOVERNADORIA DO ESTADO, no uso das atribuições que lhe são conferidas pelo Decreto nº. 2.163, de 6 de abril de 2006, e

CONSIDERANDO os termos do Ofício nº 0253/2010 – GAB/SEGOV, RESOLVE:

exonerar, a pedido, FLÁVIO WANDERLEI LARA do cargo em comissão de Assessor de Câmara III, código GEP-DAS-012.5, com lotação na Secretaria de Estado de Governo, a contar de 2 de agosto de 2010.

REGISTRE-SE, PUBLIQUE-SE E CUMPRE-SE

CASA CIVIL DA GOVERNADORIA DO ESTADO, 5 DE AGOSTO DE 2010.

EVERALDO DE SOUZA MARTINS FILHO

Chefe da Casa Civil da Governadoria do Estado

Republicado por ter saído com incorreção no D.O.E. nº. 31.725, de 6 de agosto de 2010.

PORTARIA Nº. 1.175 / 2010-CCG DE 12 DE AGOSTO DE 2010.

O CHEFE DA CASA CIVIL DA GOVERNADORIA DO ESTADO, no uso das atribuições que lhe são conferidas pelo Decreto nº. 2.163, de 6 de abril de 2006, e

CONSIDERANDO os termos do Ofício nº. 0266/2010 – GAB/SEGOV, RESOLVE:

exonerar YORRANNA SUILAN OLIVEIRA BARBOSA do cargo em

comissão de Secretário de Diretoria, código GEP-DAS-011.1, com lotação na Secretaria de Estado de Governo, a contar de 2 de agosto de 2010.

REGISTRE-SE, PUBLIQUE-SE E CUMPRE-SE

CASA CIVIL DA GOVERNADORIA DO ESTADO, 12 DE AGOSTO DE 2010.

EVERALDO DE SOUZA MARTINS FILHO

Chefe da Casa Civil da Governadoria do Estado

PORTARIA Nº. 1.176 / 2010-CCG DE 12 DE AGOSTO DE 2010.

O CHEFE DA CASA CIVIL DA GOVERNADORIA DO ESTADO, no uso das atribuições que lhe são conferidas pelo Decreto nº. 2.163, de 6 de abril de 2006, e

CONSIDERANDO os termos do Ofício nº. 0264/2010 – GAB/SEGOV, RESOLVE:

exonerar ANA ELIZABETH NEIRÃO REYMÃO do cargo em comissão de Assessor de Câmara III, código GEP-DAS-012.5, com lotação na Secretaria de Estado de Governo, a contar de 1º de julho de 2010.

REGISTRE-SE, PUBLIQUE-SE E CUMPRE-SE

CASA CIVIL DA GOVERNADORIA DO ESTADO, 12 DE AGOSTO DE 2010.

EVERALDO DE SOUZA MARTINS FILHO

Chefe da Casa Civil da Governadoria do Estado

PORTARIA Nº. 1.177 / 2010-CCG DE 12 DE AGOSTO DE 2010.

O CHEFE DA CASA CIVIL DA GOVERNADORIA DO ESTADO, no uso das atribuições que lhe são conferidas pelo Decreto nº. 2.163, de 6 de abril de 2006, e

CONSIDERANDO os termos do Ofício nº. 0264/2010 – GAB/SEGOV, RESOLVE:

nomear ANA ELIZABETH NEIRÃO REYMÃO para exercer o cargo em comissão de Coordenador de Câmaras de Políticas Setoriais, código GEP-DAS-011.6, com lotação na Secretaria de Estado de Governo, a contar de 1º de julho de 2010.

REGISTRE-SE, PUBLIQUE-SE E CUMPRE-SE

CASA CIVIL DA GOVERNADORIA DO ESTADO, 12 DE AGOSTO DE 2010.

EVERALDO DE SOUZA MARTINS FILHO

Chefe da Casa Civil da Governadoria do Estado

PORTARIA Nº. 1.178 / 2010-CCG DE 12 DE AGOSTO DE 2010.

O CHEFE DA CASA CIVIL DA GOVERNADORIA DO ESTADO, no uso das atribuições que lhe são conferidas pelo Decreto nº. 2.163, de 6 de abril de 2006, e

CONSIDERANDO os termos do Ofício nº. 0854/2010 – Gab. SUSIPE, RESOLVE:

exonerar JOSÉ AUGUSTO DA SILVA ADRIÃO do cargo em comissão de Chefe de Segurança, código GEP-DAS-011.3, com lotação na Superintendência do Sistema Penitenciário.

REGISTRE-SE, PUBLIQUE-SE E CUMPRE-SE

CASA CIVIL DA GOVERNADORIA DO ESTADO, 12 DE AGOSTO DE 2010.

EVERALDO DE SOUZA MARTINS FILHO

Chefe da Casa Civil da Governadoria do Estado

PORTARIA Nº. 1.179 / 2010-CCG DE 12 DE AGOSTO DE 2010.

O CHEFE DA CASA CIVIL DA GOVERNADORIA DO ESTADO, no uso das atribuições que lhe são conferidas pelo Decreto nº. 2.163, de 6 de abril de 2006, e

CONSIDERANDO os termos do Ofício nº. 381/2010-GAB/SETRAN, RESOLVE:

exonerar, a pedido, LUCIVALDO DE MATOS GOMES do cargo em comissão de Chefe de Núcleo Regional, código GEP-DAS-011.4, com lotação na Secretaria de Estado de Transportes, a contar de 9 de agosto de 2010.

REGISTRE-SE, PUBLIQUE-SE E CUMPRE-SE

CASA CIVIL DA GOVERNADORIA DO ESTADO, 12 DE AGOSTO DE 2010.

EVERALDO DE SOUZA MARTINS FILHO

Chefe da Casa Civil da Governadoria do Estado

PORTARIA Nº. 1.180 / 2010-CCG DE 12 DE AGOSTO DE 2010.

O CHEFE DA CASA CIVIL DA GOVERNADORIA DO ESTADO, no uso das atribuições que lhe são conferidas pelo Decreto nº. 2.163, de 6 de abril de 2006, e

CONSIDERANDO os termos do Ofício nº. 7.190/GAB/SEMA/2010, RESOLVE:

exonerar LUCIANA MIRANDA CAVALCANTE do cargo em comissão de Gerente, código GEP-DAS-011.3, com lotação na Secretaria de Estado de Meio Ambiente, a contar de 21 de maio de 2010.

REGISTRE-SE, PUBLIQUE-SE E CUMPRE-SE

CASA CIVIL DA GOVERNADORIA DO ESTADO, 12 DE AGOSTO DE 2010.

EVERALDO DE SOUZA MARTINS FILHO

Chefe da Casa Civil da Governadoria do Estado

PORTARIA Nº. 1.181 / 2010-CCG DE 12 DE AGOSTO DE 2010.

O CHEFE DA CASA CIVIL DA GOVERNADORIA DO ESTADO, no uso das atribuições que lhe são conferidas pelo Decreto nº. 2.163, de 6 de abril de 2006, e

CONSIDERANDO os termos do Ofício nº. 7.190/GAB/SEMA/2010, RESOLVE:

nomear WYLFREDO PRAGANA DE OLIVEIRA para exercer o cargo

em comissão de Gerente, código GEP-DAS-011.3, com lotação na Secretaria de Estado de Meio Ambiente, a contar de 20 de julho de 2010.

REGISTRE-SE, PUBLIQUE-SE E CUMPRA-SE

CASA CIVIL DA GOVERNADORIA DO ESTADO, 12 DE AGOSTO DE 2010.

EVERALDO DE SOUZA MARTINS FILHO

Chefe da Casa Civil da Governadoria do Estado

PORTARIA Nº. 1.182 / 2010-CCG DE 12 DE AGOSTO DE 2010.

O CHEFE DA CASA CIVIL DA GOVERNADORIA DO ESTADO, no uso das atribuições que lhe são conferidas pelo Decreto nº. 2.163, de 6 de abril de 2006, e

CONSIDERANDO os termos do Ofício nº. 453/10 – GAB/ASIPAG, RESOLVE:

exonerar SHEYZIANE NOBRE PORTILHO do cargo em comissão de Chefe da Divisão de Pagamento, código GEP-DAS-011.3, com lotação na Ação Social Integrada do Palácio do Governo, a contar de 3 de agosto de 2010.

REGISTRE-SE, PUBLIQUE-SE E CUMPRA-SE

CASA CIVIL DA GOVERNADORIA DO ESTADO, 12 DE AGOSTO DE 2010.

EVERALDO DE SOUZA MARTINS FILHO

Chefe da Casa Civil da Governadoria do Estado

PORTARIA Nº. 1.183 / 2010-CCG DE 12 DE AGOSTO DE 2010.

O CHEFE DA CASA CIVIL DA GOVERNADORIA DO ESTADO, no uso das atribuições que lhe são conferidas pelo Decreto nº. 2.163, de 6 de abril de 2006, e

CONSIDERANDO os termos do Ofício nº. 453/10 – GAB/ASIPAG, RESOLVE:

nomear SHEYLANA CRISTINA NOBRE PORTILHO para exercer o cargo em comissão de Chefe da Divisão de Pagamento, código GEP-DAS-011.3, com lotação na Ação Social Integrada do Palácio do Governo, a contar de 3 de agosto de 2010.

REGISTRE-SE, PUBLIQUE-SE E CUMPRA-SE

CASA CIVIL DA GOVERNADORIA DO ESTADO, 12 DE AGOSTO DE 2010.

EVERALDO DE SOUZA MARTINS FILHO

Chefe da Casa Civil da Governadoria do Estado

PORTARIA Nº. 1.184 / 2010-CCG DE 12 DE AGOSTO DE 2010.

O CHEFE DA CASA CIVIL DA GOVERNADORIA DO ESTADO, no uso das atribuições que lhe são conferidas pelo Decreto nº. 2.163, de 6 de abril de 2006, e

CONSIDERANDO os termos do Ofício nº. 720/2010 – GAB. SEJUDH,

RESOLV E:

exonerar RAQUEL NASCIMENTO TEIXEIRA do cargo em comissão de Assessoria das Coordenadorias, código GEP-DAS-011.3, com lotação na Secretaria de Estado de Justiça e Direitos Humanos, a contar de 1º de agosto de 2010.

REGISTRE-SE, PUBLIQUE-SE E CUMPRA-SE

CASA CIVIL DA GOVERNADORIA DO ESTADO, 12 DE AGOSTO DE 2010.

EVERALDO DE SOUZA MARTINS FILHO

Chefe da Casa Civil da Governadoria do Estado

PORTARIA Nº. 1.185 / 2010-CCG DE 12 DE AGOSTO DE 2010.

O CHEFE DA CASA CIVIL DA GOVERNADORIA DO ESTADO, no uso das atribuições que lhe são conferidas pelo Decreto nº. 2.163, de 6 de abril de 2006, e

CONSIDERANDO os termos do Ofício nº. 720/2010 – GAB. SEJUDH,

RESOLVE:

nomear RAQUEL NASCIMENTO TEIXEIRA para exercer o cargo em comissão de Coordenador de Administração e Finanças, código GEP-DAS-011.4, com lotação na Secretaria de Estado de Justiça e Direitos Humanos, a contar de 1º de agosto de 2010.

REGISTRE-SE, PUBLIQUE-SE E CUMPRA-SE

CASA CIVIL DA GOVERNADORIA DO ESTADO, 12 DE AGOSTO DE 2010.

EVERALDO DE SOUZA MARTINS FILHO

Chefe da Casa Civil da Governadoria do Estado

PORTARIA Nº. 1.186 / 2010-CCG DE 12 DE AGOSTO DE 2010.

O CHEFE DA CASA CIVIL DA GOVERNADORIA DO ESTADO, no uso das atribuições que lhe são conferidas pelo Decreto nº. 163, de 6 de abril de 2006, e

CONSIDERANDO os termos dos Ofícios nºs. 465 e 618/2010-GS/ SEDUC,

RESOLVE:

tornar sem efeito a PORTARIA Nº. 889/2010-CCG, datada de 23 de junho de 2010, publicada no Diário Oficial do Estado nº. 31694, de 24 de junho de 2010, que nomeou MÁRCIO JOSÉ BARROS DO NASCIMENTO para exercer o cargo em comissão de Secretário, código GEP-DAS-011.1, com lotação na Secretaria de Estado de Educação.

REGISTRE-SE, PUBLIQUE-SE E CUMPRA-SE

CASA CIVIL DA GOVERNADORIA DO ESTADO, 12 DE AGOSTO DE 2010.

EVERALDO DE SOUZA MARTINS FILHO

Chefe da Casa Civil da Governadoria do Estado

PORTARIA Nº. 1.187 / 2010-CCG DE 12 DE AGOSTO DE 2010.

O CHEFE DA CASA CIVIL DA GOVERNADORIA DO ESTADO, no uso das atribuições que lhe são conferidas pelo Decreto nº. 163,

de 6 de abril de 2006, e

CONSIDERANDO os termos dos Ofícios nºs. 466 e 618/2010-GS/ SEDUC,

RESOLVE:

tornar sem efeito a PORTARIA Nº. 894/2010-CCG, datada de 23 de junho de 2010, publicada no Diário Oficial do Estado nº. 31694, de 24 de junho de 2010, que nomeou LUIZ MIGUEL GALVÃO QUEIROZ para exercer o cargo em comissão de Assessor Técnico Pedagógico IV, código GEP-DAS-012.2, com lotação na Secretaria de Estado de Educação.

REGISTRE-SE, PUBLIQUE-SE E CUMPRA-SE

CASA CIVIL DA GOVERNADORIA DO ESTADO, 12 DE AGOSTO DE 2010.

EVERALDO DE SOUZA MARTINS FILHO

Chefe da Casa Civil da Governadoria do Estado

PORTARIA Nº. 1.188 / 2010-CCG DE 12 DE AGOSTO DE 2010.

O CHEFE DA CASA CIVIL DA GOVERNADORIA DO ESTADO, no uso das atribuições que lhe são conferidas pelo Decreto nº. 163, de 6 de abril de 2006, e

CONSIDERANDO os termos dos Ofícios nºs. 544 e 618/2010-GS/ SEDUC,

RESOLVE:

tornar sem efeito a PORTARIA Nº. 1043/2010-CCG, datada de 15 de julho de 2010, publicada no Diário Oficial do Estado nº. 31710, de 16 de julho de 2010, que exonerou LUIZ MIGUEL GALVÃO QUEIROZ do cargo em comissão de Assessor Técnico Pedagógico IV, código GEP-DAS-012.2, com lotação na Secretaria de Estado de Educação.

REGISTRE-SE, PUBLIQUE-SE E CUMPRA-SE

CASA CIVIL DA GOVERNADORIA DO ESTADO, 12 DE AGOSTO DE 2010.

EVERALDO DE SOUZA MARTINS FILHO

Chefe da Casa Civil da Governadoria do Estado

PORTARIA Nº. 1.189 / 2010-CCG DE 12 DE AGOSTO DE 2010.

O CHEFE DA CASA CIVIL DA GOVERNADORIA DO ESTADO, no uso das atribuições que lhe são conferidas pelo Decreto nº. 163, de 6 de abril de 2006, e

CONSIDERANDO os termos dos Ofícios nºs. 544e 618/2010-GS/ SEDUC,

RESOLVE:

tornar sem efeito a PORTARIA Nº. 1044/2010-CCG, datada de 15 de julho de 2010, publicada no Diário Oficial do Estado nº. 31710, de 16 de julho de 2010, que exonerou MÁRCIO JOSÉ BARROS DO NASCIMENTO do cargo em comissão de Secretário, código GEP-DAS-011.1, com lotação na Secretaria de Estado de Educação.

REGISTRE-SE, PUBLIQUE-SE E CUMPRA-SE

CASA CIVIL DA GOVERNADORIA DO ESTADO, 12 DE AGOSTO DE 2010.

EVERALDO DE SOUZA MARTINS FILHO

Chefe da Casa Civil da Governadoria do Estado

PORTARIA Nº. 1.190 / 2010-CCG DE 12 DE AGOSTO DE 2010.

O CHEFE DA CASA CIVIL DA GOVERNADORIA DO ESTADO, no uso das atribuições que lhe são conferidas pelo Decreto nº. 2.163, de 6 de abril de 2006, e

CONSIDERANDO os termos do Ofício nº. 2070/2010-GABS/ SESP,

RESOLVE:

exonerar, a pedido, JORGE EDVANDRO SANTOS ALVES do cargo em comissão de Assistente de Unidade Mista, código GEP-DAS-012.2, com lotação na Secretaria de Estado de Saúde Pública, a contar de 22 de junho de 2010.

REGISTRE-SE, PUBLIQUE-SE E CUMPRA-SE

CASA CIVIL DA GOVERNADORIA DO ESTADO, 12 DE AGOSTO DE 2010.

EVERALDO DE SOUZA MARTINS FILHO

Chefe da Casa Civil da Governadoria do Estado

PORTARIA Nº. 1.191 / 2010-CCG DE 12 DE AGOSTO DE 2010.

O CHEFE DA CASA CIVIL DA GOVERNADORIA DO ESTADO, no uso das atribuições que lhe são conferidas pelo Decreto nº. 2.163, de 6 de abril de 2006, e

CONSIDERANDO os termos do Ofício nº. 2070/2010-GABS/ SESP,

RESOLVE:

nomear ANA CRISTINA DIAS BRITO para exercer o cargo em comissão de Assistente de Unidade Mista, código GEP-DAS-012.2, com lotação na Secretaria de Estado de Saúde Pública, a contar de 22 de junho de 2010.

REGISTRE-SE, PUBLIQUE-SE E CUMPRA-SE

CASA CIVIL DA GOVERNADORIA DO ESTADO, 12 DE AGOSTO DE 2010.

EVERALDO DE SOUZA MARTINS FILHO

Chefe da Casa Civil da Governadoria do Estado

PORTARIA Nº. 1.192/ 2010-CCG DE 12 DE AGOSTO DE 2010.

O CHEFE DA CASA CIVIL DA GOVERNADORIA DO ESTADO, no uso das atribuições que lhe são conferidas pelo Decreto nº. 2.163, de 6 de abril de 2006, e

CONSIDERANDO os termos do Ofício nº. 722/2010-DGPC,

RESOLVE:

exonerar MANOEL AMARAL DO NASCIMENTO do cargo em comissão de Coordenador de Assuntos Jurídicos II, código GEP-

DAS-011.3, com lotação na Polícia Civil, a contar de 1º de agosto de 2010.

REGISTRE-SE, PUBLIQUE-SE E CUMPRA-SE

CASA CIVIL DA GOVERNADORIA DO ESTADO, 12 DE AGOSTO DE 2010.

EVERALDO DE SOUZA MARTINS FILHO

Chefe da Casa Civil da Governadoria do Estado

PORTARIA Nº. 1.193 / 2010-CCG DE 12 DE AGOSTO DE 2010.

O CHEFE DA CASA CIVIL DA GOVERNADORIA DO ESTADO, no uso das atribuições que lhe são conferidas pelo Decreto nº. 163, de 6 de abril de 2006, e

CONSIDERANDO os termos dos Ofícios nºs. 514/2010-GAB.IESP e 0531/10-GAB SEC,

RESOLVE:

exonerar ITAMAR ARAÚJO DANTAS do cargo em comissão de Coordenador, código GEP-DAS-011.4, com lotação na Secretaria de Estado de Segurança Pública, a contar de 1º de agosto de 2010.

REGISTRE-SE, PUBLIQUE-SE E CUMPRA-SE

CASA CIVIL DA GOVERNADORIA DO ESTADO, 12 DE AGOSTO DE 2010

EVERALDO DE SOUZA MARTINS FILHO

Chefe da Casa Civil da Governadoria do Estado

PORTARIA Nº. 1.194 / 2010-CCG DE 12 DE AGOSTO DE 2010.

O CHEFE DA CASA CIVIL DA GOVERNADORIA DO ESTADO, no uso das atribuições que lhe são conferidas pelo Decreto nº. 163, de 6 de abril de 2006, e

CONSIDERANDO os termos dos Ofícios nºs. 514/2010-GAB.IESP e 0531/10-GAB SEC,

RESOLVE:

nomear MANOEL AMARAL DO NASCIMENTO para exercer o cargo em comissão de Coordenador, código GEP-DAS-011.4, com lotação na Secretaria de Estado de Segurança Pública, a contar de 1º de agosto de 2010.

REGISTRE-SE, PUBLIQUE-SE E CUMPRA-SE

CASA CIVIL DA GOVERNADORIA DO ESTADO, 12 DE AGOSTO DE 2010.

EVERALDO DE SOUZA MARTINS FILHO

Chefe da Casa Civil da Governadoria do Estado

ERRATA DA PORTARIA Nº. 1.064/2010-CCG, DATADA DE 19 DE JULHO DE 2010, PUBLICADA NO DIÁRIO OFICIAL DO ESTADO Nº. 31.712, DE 20 DE JULHO DE 2010.

Onde se lê: **a contar de 1º de julho de 2010.**

Leia-se: **a contar de 11 de junho de 2010.**

EVERALDO DE SOUZA MARTINS FILHO

Chefe da Casa Civil da Governadoria do Estado

ERRATA DA PORTARIA Nº. 1.121/2010-CCG, DATADA DE 29 DE JULHO DE 2010, PUBLICADA NO DIÁRIO OFICIAL DO ESTADO Nº. 31.720, DE 30 DE JULHO DE 2010.

Onde se lê: **a contar de 1º de julho de 2010.**

Leia-se: **a contar de 19 de julho de 2010.**

EVERALDO DE SOUZA MARTINS FILHO

Chefe da Casa Civil da Governadoria do Estado

ERRATA DA PORTARIA Nº. 1.129/2010-CCG, DATADA DE 5 DE AGOSTO DE 2010, PUBLICADA NO DIÁRIO OFICIAL DO ESTADO Nº. 31.725, DE 6 DE AGOSTO DE 2010.

Onde se lê: a contar de **1º de maio de 2010.**

Leia-se: a contar de **13 de maio de 2010.**

EVERALDO DE SOUZA MARTINS FILHO

Chefe da Casa Civil da Governadoria do Estado

RESUMO DE PORTARIA DE SUPRIMENTO DE FUNDOS PORTARIA Nº:1.558/2010-SCCG, DE 09/08/2010.

Nome do Servidor :	Carlos Roberto Barros
Cargo :	Assessor Especial
Matricula :	57198661/2/2
Valor :	R\$- 2.00,00 (dois mil reais)
Elemento de Despesa	33.90.30 - R\$ - 1.000,00
	33.90.39 – R\$ - 1.000,00
Período de Aplicação :	55 (cinquenta e cinco) dias
Prestação de Contas :	05 (cinco) dias após o término do período de aplicação
MILTON DOS SANTOS REZENDE	

Subchefe da Casa Civil da Governadoria do Estado

RESUMO DA PORTARIA Nº1.559/2010-SCCG, DE 10 DE AGOSTO DE 2010.

Nome :	Maria Amujaci Machado Brilhante
Cargo :	Assessor Especial II
Nº de Diárias :	03.½ (três e meia)
Origem :	Belém/PA
Destino :	Capitão Poço, Irituia, Mãe do Rio, São Domingos do Capim/PA
Objetivo :	A serviço do Governo do Estado.
Período :	25 à 28/08/2010
MILTON DOS SANTOS REZENDE	

Subchefe da Casa Civil da Governadoria do Estado

RESUMO DA PORTARIA Nº1.560/2010-SCCG, DE 10 DE AGOSTO DE 2010.

Nome :	Maria Amujaci Machado Brilhante
Cargo :	Assessor Especial II
Nº de Diárias :	04.½ (quatro e meia)

Origem : Belém/PA
Destino : Pacajás, Novo Repartimento, Tucuruí e Breu Branco/PA
Objetivo : A serviço do Governo do Estado.
Período : 18 à 22/08/2010
MILTON DOS SANTOS REZENDE
Subchefe da Casa Civil da Governadoria do Estado

RESUMO DA PORTARIA Nº1.561/2010-SCCG, DE 10 DE AGOSTO DE 2010.

Nome : Edson de Souza Muniz
Cargo : Assessor Especial I
Nº de Diárias : 02.½ (duas e meia)
Origem : Belém/PA
Destino : Ulianópolis/PA
Objetivo : A serviço do Governo do Estado.
Período : 05 à 07/08/2010

MILTON DOS SANTOS REZENDE
Subchefe da Casa Civil da Governadoria do Estado

RESUMO DA PORTARIA Nº1.562/2010-SCCG, DE 10 DE AGOSTO DE 2010.

Nome : Maria Lúcia do Anjos
Cargo : Assessor Especial I
Nº de Diárias : 02.½ (duas e meia)
Origem : Belém/PA
Destino : Ulianópolis/PA
Objetivo : A serviço do Governo do Estado.
Período : 05 à 07/08/2010

MILTON DOS SANTOS REZENDE
Subchefe da Casa Civil da Governadoria do Estado

RESUMO DA PORTARIA Nº1.565/2010-SCCG, DE 10 DE AGOSTO DE 2010.

Nome : Janesicleiton Freitas dos Santos
Cargo : Assessor de Gabinete II
Nº de Diárias : 01.½ (uma e meia)
Origem : Belém/PA
Destino : Cametá/PA
Objetivo : A serviço do Governo do Estado.
Período : 07 à 08/08/2010

MILTON DOS SANTOS REZENDE
Subchefe da Casa Civil da Governadoria do Estado

RESUMO DA PORTARIA Nº1.566/2010-SCCG, DE 10 DE AGOSTO DE 2010.

Nome : Janesicleiton Freitas dos Santos
Cargo : Assessor de Gabinete II
Nº de Diárias : 02.½ (duas e meia)
Origem : Belém/PA
Destino : Marabá e Itupiranga/PA
Objetivo : A serviço do Governo do Estado.
Período : 10 à 12/07/2010

MILTON DOS SANTOS REZENDESubchefe da Casa Civil da Governadoria do Estado

RESUMO DA PORTARIA Nº1.567/2010-SCCG, DE 10 DE AGOSTO DE 2010.

Nome : Carlos Sérgio Gomes de Souza
Cargo : Motorista
Nº de Diárias : 03.½ (três e meia)
Origem : Belém/PA
Destino : Pacajás, Novo Repartimento, Tucuruí e Breu Branco/PA
Objetivo : A serviço do Governo do Estado.
Período : 19 à 22/08/2010

MILTON DOS SANTOS REZENDE
Subchefe da Casa Civil da Governadoria do Estado

RESUMO DA PORTARIA Nº1.568/2010-SCCG, DE 10 DE AGOSTO DE 2010.

Nome : Newton Aragão de Menezes Júnior
Cargo : Assessor de Gabinete II
Nº de Diárias : 01.½ (uma e meia)
Origem : Belém/PA
Destino : Soure/PA
Objetivo : A serviço do Governo do Estado.
Período : 19 à 22/08/2010

Nome : João Horácio de Moraes David
Cargo : Assessor Especial I
Nº de Diárias : 01.½ (uma e meia)
Origem : Belém/PA
Destino : Soure/PA
Objetivo : A serviço do Governo do Estado.
Período : 19 à 22/08/2010

Nome : José Rogério Ferreira Silvestre
Cargo : Assessor Especial I
Nº de Diárias : 01.½ (uma e meia)
Origem : Belém/PA
Destino : Soure/PA
Objetivo : A serviço do Governo do Estado.
Período : 19 à 22/08/2010

MILTON DOS SANTOS REZENDE
Subchefe da Casa Civil da Governadoria do Estado

RESUMO DA PORTARIA Nº1.569/2010-SCCG, DE 10 DE AGOSTO DE 2010.

Nome : Fernando Silva Assunção
Cargo : Assessor de Gabinete II
Nº de Diárias : 04.½ (quatro e meia)
Origem : Belém/PA
Destino : Dom Eliseu e Rodon do Pará/PA

Objetivo : A serviço do Governo do Estado.
Período : 03 à 07/06/2010

MILTON DOS SANTOS REZENDE

Subchefe da Casa Civil da Governadoria do Estado

RESUMO DA PORTARIA Nº 1.495/2010-SCCG, DE 28 DE JULHO DE 2010.

Nome : Brenda Braga Mendes Arruda
Cargo : Assessor Especial I
Nº de Diárias : 03.1/2 (três e meia)
Origem : Belém/PA
Destino : Capitão Poço/PA
Objetivo : A serviço do Governo do Estado

Período : 03/08 à 06/08/2010
Nome : Maria Inez de Lima Ribeiro
Cargo : Assessor Especial
Nº de Diárias : 03.1/2 (três e meia)
Origem : Belém/PA
Destino : Capitão Poço/PA
Objetivo : A serviço do Governo do Estado

Período : 03/08 à 06/08/2010
MILTON DOS SANTOS REZENDE
Subchefe da Casa Civil da Governadoria do Estado

RESUMO DA PORTARIA Nº 1.497/2010-SCCG, DE 28 DE JULHO DE 2010.

Nome : Paulo Ataíde Gomes de Lima
Cargo : Motorista
Nº de Diárias : 01.½ (uma e meia)
Origem : Belém/PA
Destino : Salinas/PA
Objetivo : A serviço do Governo do Estado

Período : 16 à 17/07/2010
MILTON DOS SANTOS REZENDE
Subchefe da Casa Civil da Governadoria do Estado

RESUMO DA PORTARIA Nº 1.498/2010-SCCG, DE 28 DE JULHO DE 2010.

Nome : Jaime Nazareno Costa Cruz
Cargo : Assessor de Gabinete II
Nº de Diárias : 04.1/2 (quatro e meia)
Origem : Belém/PA
Destino : Marabá/PA
Objetivo : A serviço do Governo do Estado.

Período : 21/07/2010 à 25/07/2010
MILTON DOS SANTOS REZENDE
Subchefe da Casa Civil da Governadoria do Estado

RESUMO DA PORTARIA Nº1.499/2010-SCCG, DE 28 DE JULHO DE 2010.

Nome : João Correa de Araújo
Cargo : Assessor Especial I
Nº de Diárias : 04. ½ (quatro e meia)
Origem : Belém/PA
Destino : Itaituba/PA
Objetivo : A serviço do Governo do Estado.

Período : 29/07 à 02/08/2010
MILTON DOS SANTOS REZENDE
Subchefe da Casa Civil da Governadoria do Estado

RESUMO DA PORTARIA Nº1.592/2010-SCCG, DE 12 DE AGOSTO DE 2010.

Nome : Marcelo Junior Dantas Ferreira
Cargo : Assessor de Gabinete II
Nº de Diárias : 1.½ (uma e meia)
Origem : Belém/PA
Destino : Cametá/PA
Objetivo : A serviço do Governo do Estado.

Período : 07/08 à 08/08/2010
MILTON DOS SANTOS REZENDE
Subchefe da Casa Civil da Governadoria

RESUMO DA PORTARIA Nº 1.593/2010-SCCG, DE 12 DE AGOSTO DE 2010.

Nome : Pedro Paulo Lopes de Souza
Cargo : Assessor de Gabinete II
Nº de Diárias : 03.½ (três e meia)
Origem : Belém/PA
Destino : Capanema/PA
Objetivo : a serviço do Governo do Estado.

Período : 11/08 à 14/08/2010
MILTON DOS SANTOS REZENDE
Subchefe da Casa Civil da Governadoria do Estado

RESUMO DA PORTARIA Nº 1.594/2010-SCCG, DE 12 DE AGOSTO DE 2010.

Nome : José Divan Santos da Penha
Cargo : Auxiliar de Atividades Agropecuárias
Nº de Diárias : 02.½ (duas e meia)
Origem : Belém/PA
Destino : Acará/PA e Ulianópolis/PA
Objetivo : A serviço do Governo do Estado.

Período : 05/08 à 07/08/2010
MILTON DOS SANTOS REZENDE
Subchefe da Casa Civil da Governadoria

RESUMO DA PORTARIA Nº 1.595 /2010-SCCG, DE 12 DE AGOSTO DE 2010.

Nome : Jaime Nazareno Costa Cruz
Cargo : Assessor de Gabinete II
Nº de Diárias : ½ (meia)
Origem : Belém/PA

Destino : Salinópolis/PA
Objetivo : A serviço do Governo do Estado
Período : 03/08/2010

MILTON DOS SANTOS REZENDE

Subchefe da Casa Civil da Governadoria do Estado

RESUMO DA PORTARIA Nº 1.596/2010-SCCG, DE 12 DE AGOSTO DE 2010.

Nome : Antonio Maria Ferreira
Cargo : Assessor Especial
Nº de Diárias : 03.½ (três e meia)
Origem : Belém/PA
Destino : Capanema/PA
Objetivo : A serviço do Governo do Estado.

Período : 11/08 à 14/08/2010
MILTON DOS SANTOS REZENDE
Subchefe da Casa Civil da Governadoria do Estado

RESUMO DA PORTARIA Nº 1.597/2010-SCCG, DE 12 DE AGOSTO DE 2010.

Nome : Maria Inez de Lima Ribeiro
Cargo : Assessor Especial
Nº de Diárias : 03.1/2 (três e meia)
Origem : Belém/PA
Destino : Capanema/PA
Objetivo : A serviço do Governo do Estado

Período : 11/08 à 14/08/2010
MILTON DOS SANTOS REZENDE
Subchefe da Casa Civil da Governadoria do Estado

RESUMO DA PORTARIA Nº 1.584/2010-SCCG, DE 12 DE AGOSTO DE 2010.

Nome : Marcos Lucas de Brito
Cargo : Assessor de Gabinete II
Nº de Diárias : 2. ½ (duas e meia)
Origem : Belém/PA
Destino : Castanhal
Objetivo : À serviço do Governo do Estado.

Período : 11 à 13/08/2010
MILTON DOS SANTOS REZENDE
Subchefe da Casa Civil da Governadoria do Estado

RESUMO DA PORTARIA Nº 1.585/2010-SCCG, DE 12 DE AGOSTO DE 2010.

Nome : Nilton César da Silva Rodrigues
Cargo : Assessor de Gabinete I
Nº de Diárias : 2. ½ (duas e meia)
Origem : Belém/PA
Destino : Castanhal
Objetivo : À serviço do Governo do Estado.

Período : 11 à 13/08/2010
MILTON DOS SANTOS REZENDE
Subchefe da Casa Civil da Governadoria do Estado

RESUMO DA PORTARIA Nº 1.586/2010-SCCG, DE 12 DE AGOSTO DE 2010.

Nome : Joelcio Elias da Silva
Cargo : Assessor de Gabinete II
Nº de Diárias : 2. ½ (duas e meia)
Origem : Belém/PA
Destino : Tucuruí
Objetivo : À serviço do Governo do Estado.

Período : 11 à 13/08/2010
MILTON DOS SANTOS REZENDE
Subchefe da Casa Civil da Governadoria do Estado

RESUMO DA PORTARIA Nº 1.587/2010-SCCG, DE 12 DE AGOSTO DE 2010.

Nome : Manoel Antonio Souza do Nascimento
Cargo : Assessor Especial I
Nº de Diárias : 2. ½ (duas e meia)
Origem : Belém/PA
Destino : Tucuruí
Objetivo : À serviço do Governo do Estado.

Período : 11 à 13/08/2010.
MILTON DOS SANTOS REZENDE
Subchefe da Casa Civil da Governadoria do Estado

RESUMO DA PORTARIA Nº 1.588/2010-SCCG, DE 12 DE AGOSTO DE 2010.

Nome : Samuel Assunção da Costa
Cargo : Assessor de Gabinete II
Nº de Diárias : 2.½ (duas e meia)
Origem : Belém/PA
Destino : Maracanã
Objetivo : À serviço do Governo do Estado.

Período : 11 à 13/08/2010.
MILTON DOS SANTOS REZENDE
Subchefe da Casa Civil da Governadoria do Estado

RESUMO DA PORTARIA Nº 1.589/2010-SCCG, DE 12 DE AGOSTO DE 2010.

Nome : Carlos Roberto Barros
Cargo : Assessor Especial
Nº de Diárias : 2. ½ (duas e meia)
Origem : Belém/PA
Destino : Maracanã
Objetivo : À serviço do Governo do Estado.

Período : 11 à 13/08/2010
MILTON DOS SANTOS REZENDE
Subchefe da Casa Civil da Governadoria do Estado

RESUMO DA PORTARIA Nº 1.590/2010-SCCG, DE 12 DE AGOSTO DE 2010.

Nome : Carlos Alberto Pereira Marques
 Cargo : Assessor Especial II
 Nº de Diárias : 2. ½ (duas e meia)
 Origem : Belém/PA
 Destino : Carajás
 Objetivo : À serviço do Governo do Estado.
 Período : 09 à 11/08/2010

MILTON DOS SANTOS REZENDE

Subchefe da Casa Civil da Governadoria do Estado

RESUMO DA PORTARIA Nº 1.591/2010-SCCG, DE 12 DE AGOSTO DE 2010.

Nome : Carlos Alberto Pereira Marques
 Cargo : Assessor Especial II
 Nº de Diárias : 1. ½ (uma e meia)
 Origem : Belém/PA
 Destino : Carajás
 Objetivo : À serviço do Governo do Estado.
 Período : 07 à 08/08/2010

MILTON DOS SANTOS REZENDE

Subchefe da Casa Civil da Governadoria do Estado

RESUMO DA PORTARIA Nº 1.598/2010-SCCG, DE 12 DE AGOSTO DE 2010.

Nome : Kátia Marília de Barros Vaz
 Cargo : Assessor Especial I
 Nº de Diárias : 4. ½ (quatro e meia)
 Origem : Belém/PA
 Destino : Santarém
 Objetivo : À serviço do Governo do Estado.
 Período : 13 à 17/08/2010

MILTON DOS SANTOS REZENDE

Subchefe da Casa Civil da Governadoria do Estado

ERRATA DA PORTARIA Nº 1.265-SCCG, DE 21/06/2010, PUBLICADA NO D.O.E. Nº 31. 692, DE 22/06/2010.

Onde se-lê: Destino: Belém/PA

Leia-se: Destino : Goiânia

Belém-Pa, 12 de Agosto de 2010.

MILTON DOS SANTOS REZENDE

Sub-Chefe da Casa Civil da Governadoria do Estado

PORTARIA Nº 388/2010-CMG, DE 11 DE AGOSTO DE 2010

O CHEFE DA CASA MILITAR DA GOVERNADORIA DO ESTADO, no uso de suas atribuições legais.

R E S O L V E:

Interromper, por necessidade de serviços, a contar de 05/08/2010 o período de gozo das férias da Policial Militar CB PM RG 19643 Marcia do Socorro Alves da Silva, lotada na Casa Militar da Governadoria do Estado, concedida através da Portaria nº 379/2010-CMG de 28/07/2010 publicada no DOE nº 31.719 de 29/07/2010.

DÊ-SE CIÊNCIA, PUBLIQUE-SE E CUMpra-SE, CASA MILITAR DA GOVERNADORIA DO ESTADO, 11 de Agosto de 2010

RAIMUNDO DE OLIVEIRA PANTOJA JUNIOR – CEL QOPM

Chefe da Casa Militar da Governadoria do Estado

PORTARIA Nº 1.602/2010-SCCG, DE 12 DE AGOSTO DE 2010

O SUBCHEFE DA CASA CIVIL DA GOVERNADORIA DO ESTADO, no uso das atribuições que lhe foram delegadas pela Portaria nº 0914/2008-CCG de 24/04/2008.

R E S O L V E:

Conceder 30 (Trinta) dias de férias regulamentares ao servidor, Jair Morais dos Santos, com lotação nesta Governadoria do Estado, no período de 01 a 30/06/2010, referente o período aquisitivo 2008/2009.

DÊ-SE CIÊNCIA, PUBLIQUE-SE E CUMpra-SE, SUBCHEFIA DA CASA CIVIL DA GOVERNADORIA, 12 de Agosto de 2010

MILTON DOS SANTOS REZENDE

Subchefe da Casa Civil da Governadoria do Estado

PROCOLO SOCIOAMBIENTAL PARA PRODUÇÃO DE PALMA NÚMERO DE PUBLICAÇÃO: 143349**Partes:** Estado do Pará e Palma Tech Reflorestadora Ltda;**Objeto:** Estabelecer o compromisso do Estado e da empresa signatária com os princípios e critérios necessários à sustentabilidade econômica e socioambiental da cadeia de produção de óleo de palma no Estado do Pará;**Vigência:** Cinco anos a contar da data de publicação;**Foro:** Comarca de Belém/PA**Signatários:** Ana Júlia de Vasconcelos Carepa, pelo Estado do Pará e Cléber Lima Guarany, pela Palma Tech Reflorestadora Ltda.**PROCOLO SOCIOAMBIENTAL PARA PRODUÇÃO DE PALMA NÚMERO DE PUBLICAÇÃO: 143352****Partes:** Estado do Pará e Vigna Brasil Projetos e Participações Ltda;**Objeto:** Estabelecer o compromisso do Estado e da empresa signatária com os princípios e critérios necessários à sustentabilidade econômica e socioambiental da cadeia de produção de óleo de palma no Estado do Pará;**Vigência:** Cinco anos a contar da data de publicação;**Foro:** Comarca de Belém/PA**Signatários:** Ana Júlia de Vasconcelos Carepa, pelo Estado do Pará e Cléber Lima Guarany, pela Vigna Brasil Projetos e Participações Ltda.**PROCOLO SOCIOAMBIENTAL PARA PRODUÇÃO DE PALMA NÚMERO DE PUBLICAÇÃO: 143353****Partes:** Estado do Pará e Mejer Agroflorestal Ltda;**Objeto:** Estabelecer o compromisso do Estado e da empresa signatária com os princípios e critérios necessários à sustentabilidade econômica e socioambiental da cadeia de produção de óleo de palma no Estado do Pará;**Vigência:** Cinco anos a contar da data de publicação;**Foro:** Comarca de Belém/PA**Signatários:** Ana Júlia de Vasconcelos Carepa, pelo Estado do Pará e Yossef Kabaczniak, pela Mejer Agroflorestal Ltda.**PROCURADORIA GERAL DO ESTADO****DIÁRIA NÚMERO DE PUBLICAÇÃO: 143374 PORTARIA: 506/10**

Objetivo: conduzir os servidores Jairo Macedo Soares e Rogério Rodrigues Para instalação de impressoras

Fundamento Legal: Dec.2819/94

Origem: BELÉM/PA - BRASIL

Destino(s):

Castanhal/PA - Brasil<br

Servidor(es):

55589365/Márcio Santa Brígida de Oliveira (Motorista) / 0.5 diárias (Alimentação) / de 20/07/2010 a 20/07/2010<br

Ordenador: José Eduardo Cerqueira Gomes

DIÁRIA NÚMERO DE PUBLICAÇÃO: 143673 ERRATA DA PUBLICAÇÃO Nº 132077 PORTARIA: 391/2010

Objetivo: Tratar de Desapropiação do PAC

Fundamento Legal: Dec.2819/94

Origem: BELÉM/PA - BRASIL

Destino(s):

Marabá/PA - Brasil<br

Servidor(es):

57224172/Rafael Felgueiras Rolo (Procurador do Estado) / 1.5 diárias (Completa) / de 08/07/2010 a 09/07/2010<br

Ordenador: José Eduardo Cerqueira Gomes

AÇÃO SOCIAL INTEGRADA DO PALÁCIO DO GOVERNO**DIÁRIA NÚMERO DE PUBLICAÇÃO: 143707 PORTARIA: 156/2010**

Objetivo: VISITA TÉCNICA E SUPERVISÃO DE CONVÊNIO

Fundamento Legal: ART 127 DA LEI 5810 DE 24 DE JANEIRO DE 1994

Origem: BELÉM/PA - BRASIL

Destino(s):

CAPANEMA/PA - Brasil

SANTA LUZIA DO PARÁ/PA - Brasil<br

Servidor(es):

57194450/DONERIO PEREIRA SEPTIMIO (MOTORISTA) / 3.5 diárias (Completa) / de 30/08/2010 a 02/09/2010

338060/VERA LUCIA GONÇALVES BASTOS (PRF AD 4) / 3.5 diárias (Completa) / de 30/08/2010 a 02/09/2010<br

Ordenador: JOSUE NAUAR DE ARAUJO

DIÁRIA NÚMERO DE PUBLICAÇÃO: 143714 PORTARIA: 155/2010

Objetivo: VISITA TÉCNICA E SUPERVISÃO DE CONVÊNIO

Fundamento Legal: ART 127 DA LEI 5810 DE 24 DE JANEIRO DE 1994

Origem: BELÉM/PA - BRASIL

Destino(s):

SALINÓPOLIS/PA - Brasil

SÃO DOMINGOS DO CAPIM/PA - Brasil

TRACUATEUA/PA - Brasil<br

Servidor(es):

5833574/JOSE CARLOS BANDEIRA VIEIRA (MOTORISTA) / 3.5 diárias (Completa) / de 23/08/2010 a 26/08/2010

338060/VERA LUCIA GONÇALVES BASTOS (PROF AD 4) / 3.5 diárias (Completa) / de 23/08/2010 a 26/08/2010<br

Ordenador: JOSUE NAUAR DE ARAUJO

DIÁRIA NÚMERO DE PUBLICAÇÃO: 143659 PORTARIA: 152/2010

Objetivo: VISITA TÉCNICA E SUPERVISÃO DE CONVÊNIO

Fundamento Legal: ART 127 DA LEI 5810 DE 24 DE JANEIRO DE 1994

Origem: BELÉM/PA - BRASIL

Destino(s):

ABAETETUBA/PA - Brasil

BARCARENA/PA - Brasil

CAMETÁ/PA - Brasil<br

Servidor(es):

54184845/ANA MARA CORREA DA SILVA (CHEFE DA DIVISÃO DE TRIAGEM E CADASTRO) / 3.5 diárias (Completa) / de 16/08/2010 a 19/08/2010

57194629/JOSE EDUARDO DO NASCIMENTO COSTA (MOTORISTA) / 3.5 diárias (Completa) / de 16/08/2010 a 19/08/2010<br

Ordenador: JOSUE NAUAR DE ARAUJO

DIÁRIA NÚMERO DE PUBLICAÇÃO: 143672 PORTARIA: 153/2010

Objetivo: VISITA TÉCNICA E SUPERVISÃO DE CONVÊNIO

Fundamento Legal: ART 127 DA LEI 5810 DE 24 DE JANEIRO DE 1994

Origem: BELÉM/PA - BRASIL

Destino(s):

CACHOEIRA DO ARARI/PA - Brasil

SANTA CRUZ DO ARARI/PA - Brasil<br

Servidor(es):

55587399/RODIVAN DOS SANTOS NOGUEIRA (ASSESSOR) / 3.5 diárias (Completa) / de 24/08/2010 a 27/08/2010<br

Ordenador: JOSUE NAUAR DE ARAUJO

DIÁRIA NÚMERO DE PUBLICAÇÃO: 143683 PORTARIA: 154/2010

Objetivo: VISITA TECNICA E SUPERVISÃO DE CONVÊNIO

Fundamento Legal: ART 127 DA LEI 5810 DE 24 DE JANEIRO DE 1994

Origem: BELÉM/PA - BRASIL

Destino(s):

ALENQUER/PA - Brasil

MONTE ALEGRE/PA - Brasil

ORIXIMINÁ/PA - Brasil

SANTARÉM/PA - Brasil<br

Servidor(es):

55587339/RODIVAN DOS SANTOS NOGUEIRA (ASSESSOR) / 6.0 diárias (Completa) / de 15/08/2010 a 21/08/2010<br

Ordenador: JOSUE NAUAR DE ARAUJO

DEFENSORIA PÚBLICA DO ESTADO**DIÁRIA NÚMERO DE PUBLICAÇÃO: 143427 PORTARIA: 6388/10**

Objetivo: participar da I Oficina dos Defensores Públicos da Infância e Juventude do Estado do Pará

Fundamento Legal: Lei nº 5810/94 e o Decreto Estadual nº 734/92

Origem: MOSQUEIRO/PA - BRASIL

Destino(s):

belém/PA - Brasil<br

Servidor(es):

50498300/Maria de Nazaré Nascimento Elleres (defensor público) / 0.5 diárias (Deslocamento) / de 04/08/2010 a 04/08/2010

50498300/Maria de Nazaré Nascimento Elleres (defensor público) / 0.5 diárias (Deslocamento) / de 05/08/2010 a 05/08/2010<br

Ordenador: ANTONIO ROBERTO FIGUEIREDO CARDOSO

DIÁRIA NÚMERO DE PUBLICAÇÃO: 143418 PORTARIA: 6387/10

Objetivo: resgatar veículo em manutenção no município de Marabá e entregar na Defensoria Pública de Abaetetuba

Fundamento Legal: Lei nº 5810/94 e o Decreto Estadual nº 734/92

Origem: BELÉM/PA - BRASIL

Destino(s):

abaetetuba/PA - Brasil

marabá/PA - Brasil<br

Servidor(es):

5787700/Marcos Freire Soares (gerente de transportes) / 2.5 diárias (Completa) / de 05/08/2010 a 07/08/2010<br

Ordenador: ANTONIO ROBERTO FIGUEIREDO CARDOSO

PORTARIA Nº. 497/10 DP-G EM, 12/08/10
NÚMERO DE PUBLICAÇÃO: 143933

Conceder conforme Laudo Médico nº. 348A/1, Licença Saúde à Defensora Pública **PAULA MARIA DE SOUZA ADRIÃO**, matrícula nº. 57190980, no período de 19/07/10 a 30/07/10, de acordo com o artigo 81, da Lei Estadual nº. 5.810/94.
PORTARIA Nº 498/10 DP-G Belém, 12/08/10.
Número de Publicação: 143926
Conceder 30 (trinta) dias de férias à Defensora Pública **MARIA DA CONCEIÇÃO BERNARDELLI**, matrícula nº 3162567, referente ao período aquisitivo 2008/2009, para ser gozada de 03/08/10 à 01/09/10.

AGÊNCIA ESTADUAL DE REGULAÇÃO E CONTROLE DE SERVIÇOS PÚBLICOS**SUPRIMENTO DE FUNDO**
NÚMERO DE PUBLICAÇÃO: 143929
PORTARIA: 470/2010

Prazo para Aplicação (em dias): 15
Prazo para Prestação de Contas (em dias): 15
Servidor: Gilberto Felipe Barbosa Júnior
Cargo: Diretor Cont. Finac. Tarifário
Matrícula Funcional: 2018063
Recurso(s):
Programa de Trabalho Fonte do Recurso Natureza da Despesa Valor
26125118227460000 0261000000 339030 400.00
26125118227460000 0261000000 339033 100.00
Ordenador: MIGUEL FORTUNATO GOMES DOS SANTOS JUNIOR

SUPRIMENTO DE FUNDO
NÚMERO DE PUBLICAÇÃO: 143936
PORTARIA: 476/2010

Prazo para Aplicação (em dias): 60
Prazo para Prestação de Contas (em dias): 15
Servidor: Gerson Antonio José Lisboa
Cargo: Auxiliar Operacional
Matrícula Funcional: 54180861
Recurso(s):
Programa de Trabalho Fonte do Recurso Natureza da Despesa Valor
04122012545340000 0261000000 339030 1,000.00
04122012545340000 0261000000 339036 500.00
04122012545340000 0261000000 339039 500.00
Ordenador: MIGUEL FORTUNATO GOMES DOS SANTOS JUNIOR

DIÁRIA
NÚMERO DE PUBLICAÇÃO: 143900
PORTARIA: 466/2010

Objetivo: Fiscalização de transporte rodoviário.
Fundamento Legal: Orientação Normativa nº 001/AGE de 11 de março de 2008.
Origem: BELÉM/PA - BRASIL
Destino(s):
Curuçá/PA - Brasil
Marapanim/PA - Brasil
Santa Maria /PA - Brasil
São Miguel do Guamá/PA - Brasil

Servidor(es):
3272605/Daniel de Miranda Monteiro (Agente Fiscal/SETRAN) / 3.5 diárias (Completa) / de 29/07/2010 a 01/08/2010
327258/Domingos Miranda de Moura (Agente Fiscal/SETRAN) / 3.5 diárias (Completa) / de 29/07/2010 a 01/08/2010
3272486/Miguel Machado Maceló (Agente Fiscal/SETRAN) / 3.5 diárias (Completa) / de 29/07/2010 a 01/08/2010

Ordenador: MIGUEL FORTUNATO GOMES DOS SANTOS JUNIOR

DIÁRIA
NÚMERO DE PUBLICAÇÃO: 143911
PORTARIA: 471/2010

Objetivo: Acompanhar fiscalização rodoviária e hidroviária durante operação verão.
Fundamento Legal: Orientação Normativa nº 001/AGE de 11 de março de 2008.
Origem: BELÉM/PA - BRASIL
Destino(s):
Barcarena/PA - Brasil
Bragança/PA - Brasil
Soure/PA - Brasil

Servidor(es):
2018063/Gilberto Felipe Barbosa Júnior (Diretor Cont. Finac. Tarifário) / 2.5 diárias (Completa) / de 30/07/2010 a 01/08/2010
57101832/Orlando Osvaldo de Souza Sobrinho (Diretor de Normat. e Fiscalização) / 2.5 diárias (Completa) / de 30/07/2010 a 01/08/2010

Ordenador: MIGUEL FORTUNATO GOMES DOS SANTOS JUNIOR

DIÁRIA
NÚMERO DE PUBLICAÇÃO: 143885
PORTARIA: 464/2010

Objetivo: Fiscalização de transporte rodoviário.
Fundamento Legal: Orientação Normativa nº 001/AGE de 11 de

março de 2008.
Origem: BELÉM/PA - BRASIL

Destino(s):
Acará/PA - Brasil
Barcarena/PA - Brasil
Curuçá/PA - Brasil
Igarapé Miri/PA - Brasil
Marapanim/PA - Brasil
Mojú/PA - Brasil

Servidor(es):
5632633/José do Socorro Moraes da Cruz (Supervisor II) / 5.5 diárias (Completa) / de 29/07/2010 a 03/08/2010

Ordenador: MIGUEL FORTUNATO GOMES DOS SANTOS JUNIOR

PORTARIA
NÚMERO DE PUBLICAÇÃO: 143740
PORTARIA Nº. 505/2010 - ARCON-PA/CAF
BELÉM PA, 12 DE AGOSTO 2010

O Diretor Geral da Agência de Regulação e Controle de Serviços Públicos do Estado do Pará - ARCON-PA, usando das atribuições conferidas pela Lei nº 6.099 de 30 de dezembro de 1997, e alterações introduzidas pela Lei nº 6.838 de 20 de Fevereiro de 2006, e considerando ainda a CI nº 120/2010-ARCON-GTE.

RESOLVE:
DESIGNAR, a servidora **MARIA DO PERPETUO SOCORRO GARCIA DE CASTRO, Técnica em Regulação de Serviços Públicos II**, matrícula nº 5095050/6, para substituir JOSE FERNANDO FRAZÃO PEREIRA - **Gerente de Grupo Técnico-GTE**, matrícula 557193072/1, no período de 16/08/2010 à 25/08/2010.
REGISTRE-SE, PUBLIQUE-SE E CUMPRE-SE.
AGÊNCIA DE REGULAÇÃO E CONTROLE DE SERVIÇOS PÚBLICOS DO ESTADO DO PARÁ, 12 DE AGOSTO DE 2010.
MIGUEL FORTUNATO GOMES DOS SANTOS JÚNIOR
Diretor Geral

GABINETE DO VICE-GOVERNADOR**GABINETE DO VICE GOVERNADOR**
NÚMERO DE PUBLICAÇÃO: 143569
ERRATA DE PORTARIA PUBLICADA NO DOE 14/06/2010 DE Nº 31686

SUPRIMENTO DE FUNDO
ONDE LÊ-SE PORTARIA Nº 215/2009
LÊ-SE PORTARIA Nº 251/2009
SOLANO DE VASCONCELOS LISBOA FILHO
CHEFE DE GABINETE

SECRETARIA DE ESTADO DE GOVERNO**PORTARIA**
NÚMERO DE PUBLICAÇÃO: 143258
FÉRIAS

PORTARIA nº 122/2010-DAF de 11/08/2010.
Excluir da Portaria de férias nº 118/2010-DAF de 03/08/2010, publicada no DOE nº 31.724, de 05/08/2010, os nomes dos servidores Maria Arlete Alves Ramos, identidade funcional nº 61220083 e Raimunda Soares Coelho, identidade funcional nº 5517800.
SIBELE MARIA BITAR DE LIMA CAETANO
DIRETORA ADMINISTRATIVA E FINANCEIRA

SECRETARIA DE ESTADO COMUNICAÇÃO**IMPRENSA OFICIAL DO ESTADO****DIÁRIA**
NÚMERO DE PUBLICAÇÃO: 143274
PORTARIA: 085/2010

Objetivo: pelo deslocamento à Brasília/DF, no período de 19/08/2010 à 21/08/2010, para participar do 45º Encontro das Imprensas Oficiais.
Fundamento Legal: Art. 145 da Lei 5.810 de 24/01/1994

Origem: BELÉM/PÁ - BRASIL
Destino(s):
BRASILIA/DF - Brasil

Servidor(es):
808449901/LUIZ CARLOS SILVA MARTINS (DIRETOR INDUSTRIAL) / 2.5 diárias (Completa) / de 19/08/2010 a 21/08/2010

Ordenador: FLORISVALDO BENTES MARTINS FILHO

FUNDAÇÃO PARAENSE DE RADIODIFUSÃO**SUPRIMENTO DE FUNDO**
NÚMERO DE PUBLICAÇÃO: 143590
PORTARIA: Nº 230/2010

Prazo para Aplicação (em dias): 60
Prazo para Prestação de Contas (em dias): 10
Servidor: FABIO TOMAZ DO COUTO MORAES
Cargo: Assistente III
Matrícula Funcional: 571766592
Recurso(s):
Programa de Trabalho Fonte do Recurso Natureza da Despesa Valor
24122012545340000 0261000000 339039 390.00
Ordenador: Regina Lúcia Alves de Lima

SUPRIMENTO DE FUNDO
NÚMERO DE PUBLICAÇÃO: 143582
PORTARIA: Nº 234/2010

Prazo para Aplicação (em dias): 60
Prazo para Prestação de Contas (em dias): 10
Servidor: ANDRÉ LUIZ PEREIRA COUTINHO
Cargo: Repórter Cinematográfico
Matrícula Funcional: 541972791
Recurso(s):
Programa de Trabalho Fonte do Recurso Natureza da Despesa Valor
24722119727970000 0101000000 339033 500.00
Ordenador: Regina Lúcia Alves de Lima

DIÁRIA
NÚMERO DE PUBLICAÇÃO: 143647
PORTARIA: Nº 228/2010

Objetivo: Reconfigurações das RTV's para o sistema S2 da FUNTELPA
Fundamento Legal: CI. Nº 381/2010 de 29/07/2010 da Diretoria Técnica Operacional e Processo nº 0669/2010 de 29/07/2010.
Origem: BELÉM/PA - BRASIL
Destino(s):
Abaetetuba,Baião, Bragança/PA - Brasil
Cameté, Capanema, Igarapé-Miri/PA - Brasil

Servidor(es):
555856062/Luiz Augusto Moreira Monteiro (Assistente II) / 1.5 diárias (Completa) / de 29/07/2010 a 30/07/2010
571937352/Ulisses Weyl da Cunha Costa (Diretor Técnico) / 1.5 diárias (Completa) / de 29/07/2010 a 30/07/2010

Ordenador: Regina Lúcia Alves de Lima

DIÁRIA
NÚMERO DE PUBLICAÇÃO: 143621
PORTARIA: Nº 227/2010

Objetivo: fazer transporte da equipe técnica que irão fazer manutenção nas RTV's da FUNTELPA
Fundamento Legal: CI Nº 046/2010 de 22/07/2010 da Coordenadoria de Logística e Processo Nº 0662/2010 de 28/07/2010.
Origem: BELÉM/PA - BRASIL
Destino(s):
Salinópolis e Santa Maria/PA - Brasil

Servidor(es):
000000000/LUIZ CARLOS DE OLIVEIRA FREITAS (COLABORADOR) / 0.5 diárias (Completa) / de 24/07/2010 a 24/07/2010

Ordenador: Regina Lúcia Alves de Lima

SECRETARIA DE ESTADO DE ADMINISTRAÇÃO**PORTARIA DE LICENÇA SAÚDE**
NÚMERO DE PUBLICAÇÃO: 143593
PORTARIA Nº. 247/2010-DAF/SEAD DE 11 DE AGOSTO DE 2010

SERVIDOR: HUGO ROGERIO SARMANHO MORAES
ID. FUNCIONAL: 57173471/1
CARGO: ASSISTENTE ADMINISTRATIVO
Nº DE DIAS: 12 (DOZE DIAS)

PERÍODO: 28/06/2010 a 09/07/2010

LAUDO MÉDICO:98925A/1

OS EFEITOS DESTA PORTARIA RETROAGIRÃO A CONTAR DE 28/06/2010

**PORTARIA DE LICENÇA SAÚDE
NÚMERO DE PUBLICAÇÃO: 143573**

PORTARIA Nº. 248/2010-DAF/SEAD DE 11 DE AGOSTO DE 2010

SERVIDOR: JOÃO FRANCISCO LEONARDO FARIAS

ID. FUNCIONAL: 3228789/1

CARGO: MOTORISTA

Nº DE DIAS: 60 (SESSENTA DIAS)

PERÍODO: 21/07/2010 a 18/09/2010

LAUDO MÉDICO:99274A/1

OS EFEITOS DESTA PORTARIA RETROAGIRÃO A CONTAR DE 21/07/2010

**PORTARIA DE PRORROGAÇÃO DE LICENÇA SAÚDE
NÚMERO DE PUBLICAÇÃO: 143559**

PORTARIA Nº. 249/2010-DAF/SEAD DE 11 DE AGOSTO DE 2010

SERVIDOR: NERI FURTADO DOS REMEDIOS

ID. FUNCIONAL: 5076080/1

CARGO: DATILOGRAFO

Nº DE DIAS: 30 (TRINTA DIAS)

PERÍODO: 17/07/2010 a 15/08/2010

OS EFEITOS DESTA PORTARIA RETROAGIRÃO A CONTAR DE 17/07/2010

PORTARIA Nº. 0863-GS/SEAD, DE 11 DE AGOSTO DE 2010.

NÚMERO DE PUBLICAÇÃO: 143542

O SECRETÁRIO DE ESTADO DE ADMINISTRAÇÃO, no uso de suas atribuições legais que lhe foram conferidas pelo Decreto Governamental publicado no DOE nº. 17.08.2009 e pelo exercício da competência administrativa, nos Termos da Lei nº 5.810 de 24 de janeiro de 1994 c/c a Lei 8.666/93;

CONSIDERANDO os fatos narrados no Processo nº 2010/147729/SEAD/DGL, que trata de apuração de descumprimento de cláusulas editalícias por parte da Empresa NATIVUS – Comércio e Representações Ltda-ME, vencedora da Ata de Registro de Preços nº 02/2010, de 31.03.2010, publicada no DOE nº. 31.636, de 26.03.2010.

RESOLVE:

I – Determinar a instauração de procedimento administrativo, para apurar supostos descumprimentos de cláusulas contratuais, estabelecidas na Ata de Registro de Preços nº 02/2010, de 31.03.2010, publicada no DOE nº. 31.636, de 26.03.2010, constantes dos autos do processo supra.

II – Designar os servidores **WALBERT PANTOJA DE BRITO**, Matrícula nº 57174392/1, ocupante do cargo de Consultor Jurídico, **FLÁVIA CRISTINA SILVA DE LIMA**, Matrícula nº 612/1, ocupante do cargo de Administrador, **NÁDIA YAZBEK ATALLAH**, Matrícula nº 4510/1, ocupante do cargo de Administrador, todos lotados neste órgão, sob a presidência do primeiro, para proceder aos trabalhos de apuração das supostas irregularidades.

III – Conceder, com base no disposto do Parágrafo Único do art. 201, da Lei nº 5.810/1994, o prazo de 30 (trinta) dias, contados da data da publicação desta Portaria no Diário Oficial do Estado do Pará, para que conclua os trabalhos e apresentem relatório circunstanciado do que for apurado.

REGISTRE-SE, PUBLIQUE-SE E CUMPRA-SE

SECRETÁRIO DE ESTADO DE ADMINISTRAÇÃO, 11 DE AGOSTO DE 2010.

WILSON MODESTO FIGUEIREDO

Secretário de Estado de Administração

PORTARIA Nº. 0862 – GS/SEAD, DE 11 DE AGOSTO DE 2010.

NÚMERO DE PUBLICAÇÃO: 143547

O SECRETÁRIO DE ESTADO DE ADMINISTRAÇÃO, no uso de suas atribuições legais que lhe foram conferidas pelo Decreto Governamental publicado no DOE nº. 17.08.2009 e pelo exercício da competência administrativa, nos Termos da Lei nº 5.810 de 24 de janeiro de 1994 c/c a Lei 8.666/93;

CONSIDERANDO os fatos narrados no Processo nº 2010/6901/SEAD/DGL, que trata de apuração de descumprimento de cláusulas contratuais por parte da Empresa F. A. SOARES DOS SANTOS - ME, vencedora da Ata de Registro de Preços nº 22/2008, publicada no DOE nº. 31.216, de 22.07.2008.

RESOLVE:

I – Determinar a instauração de procedimento administrativo, para apurar supostos descumprimentos de cláusulas contratuais, estabelecidas na Ata de Registro de Preços nº 22/2008, publicada no DOE nº. 31.216, de 22.07.2008, constantes dos autos do processo supra.

II – Designar os servidores **WALBERT PANTOJA DE BRITO**, Matrícula nº 57174392/1, ocupante do cargo de Consultor Jurídico, **ROCY ROMANHOLE DE CAMPOS**, Matrícula nº 2372/1, ocupante do cargo de Agente Administrativo, **NÁDIA YAZBEK ATALLAH**, Matrícula nº 4510/1, ocupante do cargo de Administradora, lotados neste órgão, sob a presidência do primeiro, para proceder aos trabalhos de apuração das supostos

descumprimentos.

III – Conceder, com base no disposto do Parágrafo Único do art. 201, da Lei nº 5.810/1994, o prazo de 30 (trinta) dias, contados da data da publicação desta Portaria no Diário Oficial do Estado do Pará, para que conclua os trabalhos e apresentem relatório circunstanciado do que for apurado.

REGISTRE-SE, PUBLIQUE-SE E CUMPRA-SE

SECRETÁRIO DE ESTADO DE ADMINISTRAÇÃO, 11 DE AGOSTO DE 2010.

WILSON MODESTO FIGUEIREDO

Secretário de Estado de Administração

**TERMINO DE VÍNCULO DE SERVIDOR
NÚMERO DE PUBLICAÇÃO: 143241**

Ato: 825 DE 11 DE AGOSTO DE 2010

Término Vínculo: 05/07/2010

Tipo: Termino de Vínculo de Servidor

Motivo: EXONERAÇÃO A PEDIDO

Orgão: SECRETARIA DE ESTADO DE EDUCACAO

Servidor(es):

Concurso / PATRICIA SHEYLA BAGOT DE ALMEIDA (Professor, código GEP-M-AD4-401) / Proc.nº 2010/148953, Matr. nº. 54180227-1 <br

Ordenador: WILSON MODESTO FIGUEIREDO

**TERMINO DE VÍNCULO DE SERVIDOR
NÚMERO DE PUBLICAÇÃO: 143228**

Ato: 829 DE 11 DE AGOSTO DE 2010

Término Vínculo: 09/08/2010

Tipo: Termino de Vínculo de Servidor

Motivo: EXONERAÇÃO A PEDIDO

Orgão: SECRETARIA DE ESTADO DE SAUDE PUBLICA

Servidor(es):

Concurso / MAISA PAULA MUNIZ CABRAL FREIRE (Agente Administrativo) / Proc.nº 2010/132349, Mat. nº 54193785-1 <br

Ordenador: WILSON MODESTO FIGUEIREDO

EDITAL DE CONVOCAÇÃO DE CONCURSADOS

NÚMERO DE PUBLICAÇÃO: 142396

A SECRETARIA DE ESTADO DE ADMINISTRAÇÃO, convoca os relacionados a seguir, a comparecerem, no prazo de 10 dias, a contar de 11.08.2010, na Av.Gentil Bittencourt nº 43, Batista Campos, de 8 às 14 h, para tratarem de assuntos referente a concurso público, conforme discriminados abaixo.

- LEANDRO ROLINS DE SANTANA: Concurso C-125 da Secretaria de Estado de Educação – SEDUC, Cargo: Professor AD4, Nomeação em 22.07.2010.

- IOBERTO NAZARENO BAHIA DE SOUSA: Concurso C-125 da Secretaria de Estado de Educação – SEDUC, Cargo: Professor AD4, Nomeação em 22.07.2010.

- ALEXANDRE AS DOS SANTOS: Concurso C-125 da Secretaria de Estado de Educação – SEDUC, Cargo: Professor AD4, Nomeação em 22.07.2010.

- MARIA DO SOCORRO DA CONCEIÇÃO MIRANDA: Concurso C-125 da Secretaria de Estado de Educação – SEDUC, Cargo: Professor AD4, Nomeação em 22.07.2010.

- JOSE DE CARVALHO ARAUJO JUNIOR: Concurso C-125 da Secretaria de Estado de Educação – SEDUC, Cargo: Professor AD4, Nomeação em 22.07.2010.

- LAURY PATRICK SANTOS PEREIRA: Concurso C-155 do Instituto de Assistência dos Servidores do Estado do Pará – IASEP, Cargo: Assistente Administrativo, Nomeação em 14.07.2010.

Belém, 10 de agosto de 2010.

**TERMINO DE VÍNCULO DE SERVIDOR
NÚMERO DE PUBLICAÇÃO: 143236**

Ato: 823 DE 11 DE AGOSTO DE 2010

Término Vínculo: 04/05/2010

Tipo: Termino de Vínculo de Servidor

Motivo: EXONERAÇÃO A PEDIDO

Orgão: SECRETARIA DE ESTADO DE EDUCACAO

Servidor(es):

Concurso / TATIANA DO SOCORRO PACHECO CHARONE (Professor, código GEP-M-AD4-401) / Proc.nº 2009/220867, Matr. nº. 57203137-1 <br

Ordenador: WILSON MODESTO FIGUEIREDO

**TERMINO DE VÍNCULO DE SERVIDOR
NÚMERO DE PUBLICAÇÃO: 143237**

Ato: 824 DE 11 DE AGOSTO DE 2010

Término Vínculo: 04/05/2010

Tipo: Termino de Vínculo de Servidor

Motivo: EXONERAÇÃO A PEDIDO

Orgão: SECRETARIA DE ESTADO DE EDUCACAO

Servidor(es):

Concurso / TATIANA DO SOCORRO PACHECO CHARONE (Técnico em Educação) / Matr. nº. 57203137-2, Proc.nº 2009/220867 <br

Ordenador: WILSON MODESTO FIGUEIREDO

**TERMINO DE VÍNCULO DE SERVIDOR
NÚMERO DE PUBLICAÇÃO: 143230**

Ato: 827 DE 11 DE AGOSTO DE 2010

Término Vínculo: 21/08/2010

Tipo: Termino de Vínculo de Servidor

Motivo: EXONERAÇÃO A PEDIDO

Orgão: SECRETARIA DE ESTADO DE JUSTICA E DIREITOS H.

Servidor(es):

Concurso / TERESA CRISTINA MELO DOS SANTOS (Técnico em Gestão de Direitos Humanos e Cidadania - Serviço) / Proc.nº 2010/146169, Mat.nº 57191532-2 <br

Ordenador: WILSON MODESTO FIGUEIREDO

**TERMINO DE VÍNCULO DE SERVIDOR
NÚMERO DE PUBLICAÇÃO: 143232**

Ato: 828 DE 11 DE AGOSTO DE 2010

Término Vínculo: 01/08/2010

Tipo: Termino de Vínculo de Servidor

Motivo: EXONERAÇÃO A PEDIDO

Orgão: SECRETARIA DE ESTADO DE PLANEJAMENTO ORC.FIN.

Servidor(es):

Concurso / RODRIGO OLIVEIRA DE MEDEIROS (Técnico em Gestão de Informática) / Proc.nº 2010/142459, Matr. nº.8081982-2 <br

Ordenador: WILSON MODESTO FIGUEIREDO

**TERMINO DE VÍNCULO DE SERVIDOR
NÚMERO DE PUBLICAÇÃO: 143233**

Ato: 826 DE 11 DE AGOSTO DE 2010

Término Vínculo: 24/06/2010

Tipo: Termino de Vínculo de Servidor

Motivo: EXONERAÇÃO A PEDIDO

Orgão: SECRETARIA DE ESTADO DE EDUCACAO

Servidor(es):

Concurso / GLEYCIANE CELIA DE OLIVEIRA FREITA (Assistente Administrativo) / Proc.nº 2010/148976, Matr. nº. 57216404-1 <br

Ordenador: WILSON MODESTO FIGUEIREDO

DIÁRIA

NÚMERO DE PUBLICAÇÃO: 143373

PORTARIA: 250/2010

Objetivo: a fim de verificar instalações do Pólo da Perícia Médica de Paragominas.

Fundamento Legal: Lei nº 5.810

Origem: BELÉM/PA - BRASIL

Destino(s):

Paragominas/PA - Brasil<br

Servidor(es):

57220142/FELIPE ANDRE AZEVEDO ROSA (Diretor) / 1.0 diárias (Deslocamento) / de 06/08/2010 a 06/08/2010<br

Ordenador: WILSON MODESTO FIGUEIREDO

PORTARIA DE EXCLUSÃO DA GRATIFICAÇÃO DE TEMPO INTEGRAL - GTI

NÚMERO DE PUBLICAÇÃO: 143516

O DIRETOR DE ADMINISTRAÇÃO E FINANÇAS, no uso das atribuições que lhe foram delegadas pela Portaria nº. 1.966/2009-CCG de 31/08/2009 publicada no DOE nº. 31.495 de 01/09/2009, e ainda;

CONSIDERANDO o Memorando nº. 317/2010-GESV de 10.08.2010;

R E S O L V E:

I-EXCLUIR, a contar de **01.08.2010**, a **Gratificação de Tempo Integral – GTI**, no percentual de 70% (setenta por cento), concedida ao servidor **JOÃO FRANCISCO LEONARDO FARIAS**, Id. Funcional nº. 3228789/1, ocupante do cargo de Motorista, concedida através da Portaria nº. 099/2010-DAF/SEAD de 19.04.2010.

II-Os efeitos desta Portaria retroagirão a contar de 01/08/2010. REGISTRE-SE, PUBLIQUE-SE E CUMPRA-SE. SECRETARIA DE ESTADO DE ADMINISTRAÇÃO, 11 DE AGOSTO DE 2010.

ANDRÉ FERNANDES DE PONTES

Diretor de Administração e Finanças

PORTARIA DE CONCESSÃO DE GRATIFICAÇÃO DE TEMPO INTEGRAL - GTI

NÚMERO DE PUBLICAÇÃO: 143525

O DIRETOR DE ADMINISTRAÇÃO E FINANÇAS, no uso das atribuições que lhe foram delegadas pela Portaria nº. 1.966/2009-CCG de 31/08/2009 publicada no DOE nº. 31.495 de 01/09/2009, considerando o disposto no art. 137 da Lei nº.

5.810, de 24 de janeiro de 1994, e ainda;

CONSIDERANDO o Memorando nº.317/2010-GESV/DAF de 10.08.2010;

R E S O L V E:

I-CONCEDER ao servidor **AGUINALDO DA SILVA ROCHA**, Id. Funcional nº 26360/1, ocupante do cargo de Aux. Oper. e Segurança, lotado Gerência de Serviços – GESV/SEAD, **Gratificação de Tempo Integral** no percentual de 70% (setenta por cento), a contar de **01/08/2010**.

II-Os efeitos desta Portaria retroagirão a contar de 01/08/2010. REGISTRE-SE, PUBLIQUE-SE E CUMPRA-SE.

SECRETARIA DE ESTADO DE ADMINISTRAÇÃO, 11 DE AGOSTO DE 2010.

ANDRÉ FERNANDES DE PONTES

Diretor de Administração e Finanças

DIÁRIA

NÚMERO DE PUBLICAÇÃO: 143424

ERRATA DA PUBLICAÇÃO Nº 143220

PORTARIA: 251/2010

Objetivo: a fim de conduzir o diretor da Diretoria de Gestão e Política de Saúde Ocupacional do Servidor – DSO/SEAD ao

município de Paragominas/PA .
Fundamento Legal: Lei nº 5.810
Origem: BELÉM/PA - BRASIL
Destino(s):
Paragominas/PA - Brasil<br
Servidor(es):
54197180/LEONARDO JUNIOR DA SILVA MELO (MOTORISTA) /
1.0 diárias (Deslocamento) / de 06/08/2010 a 06/08/2010<br
Ordenador: WILSON MODESTO FIGUEIREDO

INSTITUTO DE ASSISTÊNCIA AOS SERVIDORES DO ESTADO

TERMINO DE VÍNCULO DE SERVIDOR
NÚMERO DE PUBLICAÇÃO: 143688
ATO: PORTARIA Nº 369 DE 12/08/10

Término Vínculo: 21/07/2010
Tipo: Termino de Vínculo de Servidor
Motivo: DISTRATO DE SERVIDOR TEMPORÁRIO
Orgão: INSTITUTO DE ASSIST DOS SERV DO EST DO PARA
Servidor(es):
Temporário / MARIA HELENA AOOD LIMA (TÉCNICO EM SERVIÇO SOCIAL)<br
Ordenador: Sandra Helena Morais Leite

DIÁRIA
NÚMERO DE PUBLICAÇÃO: 143576
PORTARIA: 367 DE 12/08

Objetivo: Participar da Cerimônia de Inauguração da Regional do município de Castanhal
Fundamento Legal: Lei Nº 5.810 de 24/01/1994, Art. 127, Inciso III

Origem: BELÉM/PA - BRASIL
Destino(s):
CASTANHAL/PA - Brasil<br
Servidor(es):
572064661/MARIA AMÉLIA MENEZES DE ALMEIDA (PROCURADOR AUTÁRQUICO) / 0.5 diárias (Alimentação) / de 13/08/2010 a 13/08/2010<br
Ordenador: Sandra Helena Morais Leite

DIÁRIA
NÚMERO DE PUBLICAÇÃO: 143592
PORTARIA: 368 DE 12/08

Objetivo: CONDUZIR SERVIDOR
Fundamento Legal: Lei Nº 5.810 de 24/01/1994, Art. 127, Inciso III

Origem: BELÉM/PA - BRASIL
Destino(s):
CASTANHAL/PA - Brasil<br
Servidor(es):
61200241/AFONSO EMANUEL DA SILVA MONTEIRO (MOTORISTA) / 0.5 diárias (Alimentação) / de 13/08/2010 a 13/08/2010<br
Ordenador: Sandra Helena Morais Leite

TERMO ADITIVO A CONTRATO
NÚMERO DE PUBLICAÇÃO: 143891
ERRATA DA PUBLICAÇÃO: 137201

Termo Aditivo: 4
Data de Assinatura: 16/07/2010
Valor: 20.000,00
Vigência: 16/07/2010 a 16/07/2011
Justificativa: PRORROGAÇÃO DO PRAZO DE VIGÊNCIA
Contrato: 39/2006
Orçamento:
Programa de Trabalho Natureza da Despesa Fonte do Recurso
Origem do Recurso
08302120461630000 339036 0261000000 Estadual
08302120461630000 339036 0261000000 Estadual
Contratado: Maria Thereza Vallinoto da Silva
Endereço: Rua dos Mundurucus, Bairro: Batista Campos, 3959
CEP. 66063-230 - Belém/PA
Fax: 9012345600
Ordenador: Sandra Helena Morais Leite

TERMO ADITIVO A CONTRATO
NÚMERO DE PUBLICAÇÃO: 143897
ERRATA DA PUBLICAÇÃO: 137599

Termo Aditivo: 4
Data de Assinatura: 16/07/2010
Valor: 50.000,00
Vigência: 16/07/2010 a 16/07/2011
Justificativa: PRORROGAÇÃO DO PRAZO DE VIGÊNCIA
Contrato: 49/2006
Orçamento:
Programa de Trabalho Natureza da Despesa Fonte do Recurso

Origem do Recurso
08302120461630000 339039 0261000000 Estadual
08302120461630000 339039 0261000000 Estadual
Contratado: POLICRINICA INFANTIL LTDS
Endereço: AV. NAZARÉ, 1297, Bairro: Nazaré, 1297
CEP. 66035-170 - Belém/PA
Fax: 9122233477
Ordenador: Sandra Helena Morais Leite

EMPRESA DE PROCESSAMENTO DE DADOS DO PARÁ

AVISO DE LICITAÇÃO
NÚMERO DE PUBLICAÇÃO: 143720
PREGÃO ELETRÔNICO Nº17/2010
ATA DE REGISTRO DE PREÇOS

Processo nº 128.907/2010
OBJETO: **Contratação de Empresa Especializada em Telecomunicação para Prestar de Serviço de Manutenção de Rádio**

DATA DA ABERTURA: **26.08.2010**
HORÁRIO: **10 horas.**

LOCAL: COMPRASNET
DATA DA ASSINATURA: 11.08.2010
ORDENADOR RESPONSÁVEL: Carlos Renato Lisboa Francês
Obs: Os interessados deverão retirar o edital no sítio do www.comprasnet.gov.br e www.compraspara.pa.gov.br
fone para contato: 3344-5396.
Adenice M. Mattos -Pregoeira

INSTITUTO DE GESTÃO PREVIDENCIÁRIA DO ESTADO DO PARÁ

APOSENTADORIA
NÚMERO DE PUBLICAÇÃO: 143299
ATO: 749

Data : 01/07/2010
Fundamento Legal: art. 131, § 1º, inciso XII da Lei nº 5.810/94, art. 6º, incisos I, II, III e IV da Emenda Constitucional nº. 41/03 c/c o art. 40, § 5º da CF/88, os artigos 2º e 5º da Emenda Constitucional nº. 47/05 e o art. 54-A, incisos I, II, III e IV da Lei Complementar 39/02 com as alterações introduzidas pela Lei Complementar nº. 49/05; Lei nº 7.394/2010; art.6º "caput" da Lei nº 7.394/2010; art. 3º, inciso III, art. 5º, incisos I e II e art. 18, inciso I, § 1º do Decreto nº 2.595/94, alterado pelos Decretos nº 2.950
Nome do Servidor: BENJAMIM FERNANDES GÁRCIA
Cargo: Fiscal de Receitas Estaduais GEP-TAF-505
Matrícula Funcional: 4561601
Órgao: SECRETARIA DE ESTADO DA FAZENDA
Valor: 12.935,60
Ordenador: Walter Silveira Franco

DIÁRIA
NÚMERO DE PUBLICAÇÃO: 143359
PORTARIA: 178/2010

Objetivo: Verificar o procedimento de agilização de processos junto ao RioPrevidência.
Fundamento Legal: art.145 da Lei 5.810 de 24/01/1994
Origem: BELÉM/PA - BRASIL
Destino(s):
Rio de Janeiro/RJ - Brasil<br
Servidor(es):
541939231/DEIVISON CAVALCANTE PEREIRA (Procurador-chefe) / 3.5 diárias (Completa) / de 15/08/2010 a 18/08/2010
571759701/WALTER SILVEIRA FRANCO (Presidente) / 3.5 diárias (Completa) / de 15/08/2010 a 18/08/2010<br
Ordenador: Walter Silveira Franco

PORTARIAS
NÚMERO DE PUBLICAÇÃO: 143385
PORTARIA Nº 175 DE 09 DE AGOSTO DE 2010.

O PRESIDENTE DO INSTITUTO DE GESTÃO PREVIDENCIÁRIA DO ESTADO DO PARÁ - IGEPREV, NO USO DAS ATRIBUIÇÕES CONFERIDAS PELA LEI Nº 6.564, DE 01 DE AGOSTO DE 2003, ALTERADA PELAS LEIS Nº 6.672, DE 02 DE AGOSTO DE 2004 E Nº 6.815, DE 25 DE JANEIRO DE 2006, CONSIDERANDO O PROCESSO Nº 2010/133742 - IGEPREV, DE 09 DE AGOSTO DE 2010.
RESOLVE:
I -**DESIGNAR** a servidora **IVANA RAMOS DO NASCIMENTO**, matrícula nº 5450330-1, ocupante do cargo de Diretor e lotada na Diretoria de Administração e Finanças, para responder pela Presidência, durante a ausência do titular Walter Silveira Franco,

matrícula nº 57175970-1, que estará em viagem a serviço, nos dias 16 a 18 de agosto de 2010.

II - Esta Portaria produzirá seus efeitos a contar desta data.

DÊ-SE CIÊNCIA, REGISTRE-SE E PUBLIQUE-SE
WALTER SILVEIRA FRANCO

Presidente do Instituto de Gestão Previdenciária do Estado do Pará.

PORTARIA Nº 179 DE 10 DE AGOSTO DE 2010.

O PRESIDENTE DO INSTITUTO DE GESTÃO PREVIDENCIÁRIA DO ESTADO DO PARÁ - IGEPREV, NO USO DAS ATRIBUIÇÕES CONFERIDAS PELA LEI Nº 6.564, DE 01 DE AGOSTO DE 2003, ALTERADA PELAS LEIS Nº 6.672, DE 02 DE AGOSTO DE 2004 E Nº 6.815, DE 25 DE JANEIRO DE 2006, CONSIDERANDO O PROCESSO Nº 2010/113205 - IGEPREV, DE 02 DE JUNHO DE 2010.

CONSIDERANDO o que determina o inciso II, art. 5º da Lei Estadual nº 6.474, de 06 de agosto de 2002, que institui, no âmbito do Estado do Pará, a modalidade de licitação denominada Pregão.

RESOLVE:

I - **DESIGNAR** como Pregoeiro responsável pelos trabalhos da modalidade de Pregão Eletrônico, referente ao processo 2010/113205 que tem por objeto a aquisição de Ar Condicionado, o servidor André Arcanjo Seixas da Silva, matrícula nº.54193934-1, ocupante do cargo de Assistente Administrativo/Gerente

II - **DESIGNAR** como Pregoeiro substituto: Maria Goreth Silva Duarte, matrícula funcional nº. 54193915-1, ocupante do cargo de Técnico de Administração e Finanças.

III - **DESIGNAR** como Membros da Equipe de Apoio, os servidores: Miguel Cardoso de Lima, matrícula funcional nº. 57190865 -1, ocupante do cargo de Assistente Administrativo, Cleyton José Farias Botelho, matrícula funcional nº. 57226255-1, ocupante do cargo de Técnico de Administração e Finanças.

IV - Esta Portaria produzirá seus efeitos a contar desta data.

DÊ-SE CIÊNCIA, REGISTRE-SE E PUBLIQUE-SE
WALTER SILVEIRA FRANCO

Presidente do IGEPREV.

SUPRIMENTO DE FUNDO
NÚMERO DE PUBLICAÇÃO: 143405
PORTARIA: 177/2010

Prazo para Aplicação (em dias): 60
Prazo para Prestação de Contas (em dias): 15
Servidor: KÁTIA REGINA RODRIGUES DE ALMEIDA
Cargo: Secretária
Matrícula Funcional: 541826071
Recurso(s):
Programa de Trabalho Fonte do Recurso Natureza da Despesa Valor
09272120428610000 0261000000 339033 250.00
09272120428610000 0261000000 339036 100.00
09272120428610000 0261000000 339039 3,000.00
Observação: O prazo para aplicação do recurso a contar da data de emissão da ordem bancária.
Ordenador: Walter Silveira Franco

TORNAR SEM EFEITO
NÚMERO DE PUBLICAÇÃO: 143394

Portaria RE nº. 1255 de 02 de agosto de 2010
Proc. nº. 2009/462223

Valor dos Proventos: R\$ 3.010,84

Interessado (a): **EDUARDO DE ARAÚJO CORRÊA**
Tornar sem efeito publicação do dia 02.08.2010

Portaria AP nº. 1491 de 02 de agosto de 2010
Proc. nº. 2010/29455

Valor dos Proventos: R\$ 1.788,61

Interessado (a): **IZAILDES RODRIGUES MESSIAS DE OLIVEIRA**

Tornar sem efeito publicação do 02.08.2010

Portaria AP nº. 1276 de 02 de agosto de 2010
Proc. nº. 2010/99367

Valor da Pensão: R\$ 3.534,16

Beneficiário (a): **DARLENE DE FÁTIMA SILVA LOBÃO**

Tornar sem efeito publicação do dia 02.08.2010

SECRETARIA DE ESTADO DE DESENVOLVIMENTO URBANO E REGIONAL

SUPRIMENTO DE FUNDO
NÚMERO DE PUBLICAÇÃO: 143499
PORTARIA: 996/2010

Prazo para Aplicação (em dias): 15
Prazo para Prestação de Contas (em dias): 5
Servidor: ATUALPA SIQUEIRA DA IGREJA
Cargo: Técnico
Matrícula Funcional: 000000000000
Recurso(s):
Programa de Trabalho Fonte do Recurso Natureza da Despesa Valor
15451122515550000 2129000000 339033 300.00
Ordenador: Elias Henrique Granhen Tavares

CONTRATO
NÚMERO DE PUBLICAÇÃO: 143646
CONTRATO: 33/2010

Objeto: Aquisição de 20 (vinte) caixas de formulário contínuo com 80 colunas, 2 vias, branco, microcosserrilhado 240 mmx280 mm, com 1500 folhas, item 182 do Lote 11 da Ata de Registro de Preços nº 05/2010.

Valor Total: 1.280,00

Data Assinatura: 09/08/2010

Vigência: 13/08/2010 a 15/08/2011

Registro de Preços: 5/2010

Orçamento:

Programa de Trabalho Natureza da Despesa Fonte do Recurso
Origem do Recurso

15122012545340000	339030	0101000000	Estadual
-------------------	--------	------------	----------

15122012545340000	339030	0101000000	Estadual
-------------------	--------	------------	----------

Contratado: NIT - FORM PAPELARIA E INFORMÁTICA LTDA

Endereço: Al do Santíssimo, 19

CEP. 24800-000 - Itaboraí/RJ

Ordenador: José de Andrade Raiol

TERMO ADITIVO A CONTRATO
NÚMERO DE PUBLICAÇÃO: 143663

Termo Aditivo: 4

Data de Assinatura: 09/08/2010

Vigência: 10/08/2010 a 08/10/2010

Justificativa: Prorrogação do prazo de vigência do contrato nº 121/2009-SEDURB.

Contrato: 121/2009

Contratado: C.G.C DE LIMA & W.F LIMA LTDA ME

Endereço: Q Dez, Bairro: Nova Marabá, 16

CEP. 68511-080 - Marabá/PA

Ordenador: José de Andrade Raiol

DIÁRIA
NÚMERO DE PUBLICAÇÃO: 143686
PORTARIA: 998/2010

Objetivo: Conduzir o veículo para a equipe do PRILA, no âmbito do Programa Pará Urbe.

Fundamento Legal: Decreto 734/92

Origem: BELÉM/PA - BRASIL

Destino(s):

Acará/PA - Brasil<br

Servidor(es):

57196031/LEÔNIDAS DAS NEVES MONTEIRO LEOPOLDINO (Motorista) / 0,5 diárias (Completa) / de 16/08/2010 a 16/08/2010

57196031/LEÔNIDAS DAS NEVES MONTEIRO LEOPOLDINO (Motorista) / 0,5 diárias (Completa) / de 17/08/2010 a 17/08/2010

57196031/LEÔNIDAS DAS NEVES MONTEIRO LEOPOLDINO (Motorista) / 0,5 diárias (Completa) / de 18/08/2010 a 18/08/2010

57196031/LEÔNIDAS DAS NEVES MONTEIRO LEOPOLDINO (Motorista) / 0,5 diárias (Completa) / de 19/08/2010 a 19/08/2010

57196031/LEÔNIDAS DAS NEVES MONTEIRO LEOPOLDINO (Motorista) / 0,5 diárias (Completa) / de 20/08/2010 a 20/08/2010<br

Ordenador: Elias Henrique Granhen Tavares

CONTRATO
NÚMERO DE PUBLICAÇÃO: 143778
CONTRATO: 43/2010

Objeto: Aquisição de material de expediente(Percevejos,Clips,Co lchetes,Envelopes,Divisórias e Capa e contra capa de processo), de acordo com Ata de Registro de Preços nº 05/2010, vinculada ao Pregão Eletrônico SEAD/DGL/SRP Nº 05/2010, como indicado às fls. 90/94 dos autos do Processo nº 2010/120038.

Valor Total: 11.405,46

Data Assinatura: 09/08/2010

Vigência: 13/08/2010 a 15/08/2011

Registro de Preços: 5/2010

Orçamento:

Programa de Trabalho Natureza da Despesa Fonte do Recurso
Origem do Recurso

04122012545340000	339030	0101000000	Estadual
-------------------	--------	------------	----------

Contratado: CKL COMÉRCIO DE MATERIAIS LTDA EPP

Endereço: R Azevedo Soares, 788

CEP. 03322-000 - São Paulo/SP

Ordenador: José de Andrade Raiol

CONTRATO
NÚMERO DE PUBLICAÇÃO: 143838
CONTRATO: 39/2010

Objeto: Aquisição de material (papel e cartolina), de acordo com Ata de Registro de Preços nº 05/2010, vinculada ao Pregão Eletrônico SEAD/DGL/SRP Nº 05/2010, como indicado às fls. 84 dos autos do Processo nº2010/120038.

Valor Total: 2.221,00

Data Assinatura: 09/08/2010

Vigência: 13/08/2010 a 15/08/2010

Registro de Preços: 5/2010

Orçamento:

Programa de Trabalho Natureza da Despesa Fonte do Recurso

Origem do Recurso

15122012545340000	339030	0101000000	Estadual
-------------------	--------	------------	----------

Contratado: P.L.F COMÉRCIO LTDA EPP

Endereço: RUA 28 DE SETEMBRO, 1148

CEP. 66053-351 - BELÉM/PA

Ordenador: José de Andrade Raiol

CONTRATO
NÚMERO DE PUBLICAÇÃO: 143819
CONTRATO: 42/2010

Objeto: Aquisição de material de expediente (almofada para carimbo e tinta para carimbo), de acordo com Ata de Registro de Preços nº 05/2010, vinculada ao Pregão Eletrônico SEAD/DGL/SRP Nº 05/2010, como indicado às fls. 81 dos autos do Processo nº 2010/120038

Valor Total: 186,90

Data Assinatura: 09/08/2010

Vigência: 13/08/2010 a 15/08/2011

Registro de Preços: 5/2010

Orçamento:

Programa de Trabalho Natureza da Despesa Fonte do Recurso
Origem do Recurso

15122012545340000	339030	0101000000	Estadual
-------------------	--------	------------	----------

Contratado: A P GONÇALVES COMERCIAL ME

Endereço: C, 16

CEP. 66620-740 - Belém/PA

Ordenador: José de Andrade Raiol

CONTRATO
NÚMERO DE PUBLICAÇÃO: 143696
CONTRATO: 37/2010

Objeto: Aquisição de material (copos descartáveis e garafas térmicas), de acordo com Ata de Registro de Preços nº 05/2010, vinculada ao Pregão Eletrônico SEAD/DGL/SRP Nº 05/2010, como indicado às fls. 82 dos autos do Processo nº2010/120038.

Valor Total: 4.152,56

Data Assinatura: 09/08/2010

Vigência: 13/08/2010 a 15/08/2011

Registro de Preços: 5/2010

Orçamento:

Programa de Trabalho Natureza da Despesa Fonte do Recurso
Origem do Recurso

15122012545340000	339030	0101000000	Estadual
-------------------	--------	------------	----------

Contratado: LIMBEL COMÉRCIO DE MATERIAL DE LIMPEZA LTDA EPP

Endereço: Av Vinte E C de Setembro, 1792

CEP. 66093-005 - Belém/PA

Ordenador: José de Andrade Raiol

SUPRIMENTO DE FUNDO
NÚMERO DE PUBLICAÇÃO: 143702
PORTARIA: 999/2010

Prazo para Aplicação (em dias): 15

Prazo para Prestação de Contas (em dias): 5

Servidor: ELINALDO SILVA FERREIRA

Cargo: Assessor Especial

Matrícula Funcional: 55589098

Recurso(s):

Programa de Trabalho	Fonte do Recurso	Natureza da Despesa	Valor
17512122718550000	0101000000	339033	200.00

Ordenador: Elias Henrique Granhen Tavares

CONTRATO
NÚMERO DE PUBLICAÇÃO: 143726
CONTRATO: 41/2010

Objeto: Aquisição de material de expediente (canetas,pincéis at ônicos,lapiseiras,corretivos,bobinas para fax,bobinas para calculadoras,apontador,apagador,colas,filmes e películas para fax), de acordo com Ata de Registro de Preços nº 05/2010, vinculada ao Pregão Eletrônico SEAD/DGL/SRP Nº 05/2010.

Valor Total: 2.906,42

Data Assinatura: 09/08/2010

Vigência: 13/08/2010 a 15/08/2011

Registro de Preços: 5/2010

Orçamento:

Programa de Trabalho Natureza da Despesa Fonte do Recurso
Origem do Recurso

15122012545340000	339030	0101000000	Estadual
-------------------	--------	------------	----------

Contratado: R. KELLVIN SOUZA DE ASSIS - ME

Endereço: Psg Dezenove de Março, 169

CEP. 67010-730 - Ananindeua/PA

Ordenador: José de Andrade Raiol

SUPRIMENTO DE FUNDO
NÚMERO DE PUBLICAÇÃO: 143713
PORTARIA: 1000/2010

Prazo para Aplicação (em dias): 15

Prazo para Prestação de Contas (em dias): 5

Servidor: JOÃO DA SILVA MARTINS FILHO

Cargo: Gerente

Matrícula Funcional: 5823129

Recurso(s):

Programa de Trabalho	Fonte do Recurso	Natureza da Despesa	Valor
17512122718710000	0101000000	339033	400.00

Ordenador: Elias Henrique Granhen Tavares

CONTRATO
NÚMERO DE PUBLICAÇÃO: 143748
CONTRATO: 38/2010

Objeto: A aquisição de material (pilhas e carregadores de pilhas), de acordo com a Ata de Registro de Preços nº 05/2010, vinculada ao Pregão Eletrônico SEAD/DGL/SRP Nº 05/2010, como indicado às fls. 95 dos autos do Processo nº2010/120038

Valor Total: 446,00

Data Assinatura: 09/08/2010

Vigência: 13/08/2010 a 15/08/2010

Registro de Preços: 5/2010

Orçamento:

Programa de Trabalho Natureza da Despesa Fonte do Recurso
Origem do Recurso

15122012545340000	339030	0101000000	Estadual
-------------------	--------	------------	----------

Contratado: SUPREMAVEDA COMERCIAL LTDA EPP

Endereço: R Dr Antônio L Sobrinho, 12

CEP. 03451-010 - São Paulo/SP

Ordenador: José de Andrade Raiol

EXTRATO DA PORTARIA Nº 997/2010
NÚMERO DE PUBLICAÇÃO: 143768
EXTRATO DE PORTARIA

PORTARIA Nº 997/2010, DE 12 DE AGOSTO DE 2010

TORNAR SEM EFEITO a portaria nº 956/2010 de 30 DE JULHO DE 2010, publicada no DOE Nº 31.721 de 02/08/2010, referente à concessão de diárias, ao servidor ATAUALPA SIQUEIRA DA IGREJA, Técnico, Matrícula 0.

ELIAS HENRIQUE GRANHEN TAVARES

Secretário de Estado de Desenvolvimento Urbano e Regional -

Em Exercício

CONTRATO
NÚMERO DE PUBLICAÇÃO: 143925
CONTRATO: 34/2010

Objeto: Aquisição de material de consumo, equipamentos e material permanente (Lote I, Lote II, Lote III, Lote IV e Lote V) para atender às ações previstas no Projeto de Educação em Saúde e Mobilização Social – PESMS – referente às obras de abastecimento de água e esgoto, nos municípios de Breu Branco, São Sebastião da Boa Vista, Cachoeira do Arari, Santa Cruz do Arari, Jacareacanga, Novo Progresso, Ponta de Pedras, Aurora do Pará, Goianésia, Cachoeira do Piriá, Limoeiro do Ajurú, Concórdia, Jacunda e Faro.

Valor Total: 1.547.629,69

Data Assinatura: 05/08/2010

Vigência: 05/08/2010 a 05/08/2011

Pregão Eletrônico: 7/2010

Orçamento:

Programa de Trabalho Natureza da Despesa Fonte do Recurso
Origem do Recurso

17512122719230000	449052	0101000000	Estadual
-------------------	--------	------------	----------

17512122719230000	339030	0101000000	Estadual
-------------------	--------	------------	----------

Contratado: MA BONFIM COM. DE GEN. ALIM. LTDA

Endereço: Psg S Sebastião, 05

CEP. 66110-260 - Belém/PAComplemento: Quadra 17, Lote 05

Ordenador: José de Andrade Raiol

COMPANHIA DE HABITAÇÃO DO ESTADO DO PARÁ

TERMO ADITIVO A CONTRATO

NÚMERO DE PUBLICAÇÃO: 143856
TERMO ADITIVO: 3

Data de Assinatura: 04/08/2010

Vigência: 04/08/2010 a 03/12/2011

Justificativa: As partes resolvem nos termos do Art. 57, II, § 1º, da Lei 8.666/93, prorrogar o prazo de entrega dos serviços.

Contrato: 2/2009

Orçamento:

Programa de Trabalho Natureza da Despesa Fonte do Recurso
Origem do Recurso

16482119919100000	449039	0121000000	Estadual
-------------------	--------	------------	----------

16482119919100000	449039	0260000000	Federal
-------------------	--------	------------	---------

Contratado: CONSTRUTORA MAUÁ JÚNIOR LTDA

Endereço: Rod Mário Covas, Bairro: Coqueiro, 200

CEP. 66670-000 - Belém/PA

Ordenador: Leonardo Lúcio Barbosa Ferreira

Origem: BELÉM/PA - BRASIL

Destino(s):

ACARÁ/PA - Brasil<br

Servidor(es):

154401/SIDÔNIO BONIFÁCIO (AUX. ATIV. AGROP.) / 2.5 diárias (Completa) / de 13/08/2010 a 15/08/2010<br

Ordenador: Cássio Alves Pereira

DIÁRIA
NÚMERO DE PUBLICAÇÃO: 143556
PORTARIA: 755

Objetivo: ENTREGAR DIVERSOS DOCUMENTOS DOS SERVIDORES NA SAGRI/GARH E IGPREV E LEVAR MATERIAL DE EXPEDIENTE

Fundamento Legal: ON NR 001/AGE DE 11/03/2008

Origem: TERRA ALTA/PA - BRASIL

Destino(s):

BELÉM/PA - Brasil<br

Servidor(es):

234341/MARIA HELENA SOUSA (AG. ADM) / 0.5 diárias (Completa) / de 20/08/2010 a 20/08/2010<br

Ordenador: Cássio Alves Pereira

DIÁRIA
NÚMERO DE PUBLICAÇÃO: 143563
PORTARIA: 756

Objetivo: PARTICIPAR DE ASSEMBLÉIA GERAL PARA TRATAR DE ASSUNTOS EDUCACIONAIS REFERENTE A IMPLANTAÇÃO DO ENSINO MÉDIO NA CASA FAMILIAR RURAL

Fundamento Legal: ON NR 001/AGE DE 11/03/2008

Origem: ITAITUBA/PA - BRASIL

Destino(s):

RURÓPOLIS/PA - Brasil<br

Servidor(es):

571934991/JOÃO PAULO MEISTER (GERENTE REGIONAL DE ITAITUBA) / 1.5 diárias (Completa) / de 16/08/2010 a 17/08/2010<br

Ordenador: ANDERSON BORGES SERRA

DIÁRIA
NÚMERO DE PUBLICAÇÃO: 143566
PORTARIA: 757

Objetivo: REUNIR COM OS CMDRS A FIM DE TRATAR DA ENTREGA E USO DOS EQUIPAMENTOS E VEÍCULOS DO PRONAT

Fundamento Legal: ON NR 001/AGE DE 11/03/2008

Origem: ABAETETUBA/PA - BRASIL

Destino(s):

BAIÃO/PA - Brasil

IGARAPÉ-MIRI/PA - Brasil

MOCAJUBA/PA - Brasil<br

Servidor(es):

555875141/RAUL CHUCAIR DO COUTO (GERENTE REGIONAL DE ABAETETUBA) / 1.5 diárias (Completa) / de 24/08/2010 a 25/08/2010<br

Ordenador: ANDERSON BORGES SERRA

AVISO DE LICITAÇÃO
NÚMERO DE PUBLICAÇÃO: 143391
MODALIDADE: PREGÃO ELETRÔNICO

Número: 12/2010

Objeto: Pregão Eletrônico para Aquisição de Barracas Móveis, a fim de atender os interesses desta Secretaria de Estado de Agricultura – SAGRI.

Entrega do Edital: A partir do dia 13 de Agosto de 2010.

Responsável pelo certame: Tatiane Pilonetto

Local de Abertura: www.comprasnet.gov.br

Data da Abertura: 25/08/2010

Hora da Abertura: 09:00

Orçamento:

Programa de Trabalho	Natureza da Despesa	Fonte do Recurso	
Origem do Recurso			
20601127762310000	449052	0106000000	Federal
20601127762310000	449052	6146000000	Estadual

Ordenador: Cássio Alves Pereira

INSTITUTO DE TERRAS DO PARÁ

DIÁRIA
NÚMERO DE PUBLICAÇÃO: 143665
PORTARIA: 1940/2010

Objetivo: Para coordenar e executar as ações do Projeto de Varredura Fundiária.

Fundamento Legal: Artigo 145 da Lei nº 5.810, de 24/01/1994

Origem: BELÉM/PA - BRASIL

Destino(s):

DOM ELISEU/PA - Brasil<br

Servidor(es):

808450741/JOSE HILTON DA SILVA CUNHA (ASS.TÉC. EM DESENV. AGR. E FUNDIÁRIO) / 29.5 diárias (Completa) / de 04/08/2010 a 02/09/2010<br

Ordenador: LEILA MÁRCIA SOUSA DE LIMA ELIAS

SUPRIMENTO DE FUNDO
NÚMERO DE PUBLICAÇÃO: 143653
PORTARIA: 2020/2010

Prazo para Aplicação (em dias): 13

Prazo para Prestação de Contas (em dias): 5

Servidor: RAIMUNDO NONATO RODRIGUES BARROS

Cargo: PROCURADOR AUTÁRQUICO

Matrícula Funcional: 555894321

Recurso(s):

Programa de Trabalho Fonte do Recurso Natureza da Despesa Valor

21631124749100000 0261000000 339033 30.00

Observação: PARA FAZER FACE AS DESPESAS NO MUNICÍPIO DE IGARAPÉ-AÇU

Ordenador: LEILA MÁRCIA SOUSA DE LIMA ELIAS

DIÁRIA
NÚMERO DE PUBLICAÇÃO: 143622
PORTARIA: 2019/2010

Objetivo: Para diligenciar junto ao Cartório de Registro de Imóveis de Igarapé-Açu/PA.

Fundamento Legal: Artigo 145 da Lei nº 5.810, de 24/01/1994

Origem: BELÉM/PA - BRASIL

Destino(s):

IGARAPÉ-AÇU/PA - Brasil<br

Servidor(es):

555894321/RAIMUNDO NONATO RODRIGUES BARROS (PROCURADOR AUTÁRQUICO) / 1.5 diárias (Completa) / de 16/08/2010 a 17/08/2010<br

Ordenador: LEILA MÁRCIA SOUSA DE LIMA ELIAS

PORTARIA
NÚMERO DE PUBLICAÇÃO: 143599

PORTARIA nº 2016/2010 de, 05 de Agosto de 2010

A Diretora Administrativa e Financeira do **INSTITUTO DE TERRAS DO PARÁ - ITERPA**, no uso das atribuições que lhe confere o art. 1º, da Portaria nº 0788/2009-GP, de 21 de outubro de 2009, publicada no Diário Oficial do Estado do Pará nº 31.531, de 23/10/2009, que lhe foram delegadas pelo Presidente do ITERPA com base na Lei nº 4.584, de 08 de outubro de 1975 e, considerando ainda o artigo 145 da Lei nº 5.810, de 24 de Janeiro de 1994 e o processo nº 2010/114349 de 30/06/2010;

R E S O L V E:

TORNAR SEM EFEITO a Portaria nº 1779/2010 de 01/07/2010, publicado no DOE nº 31.702 de 06/07/2010, que concedeu diárias a Colaboradora Eventual DEONATA BAIÁ MACHADO, para os municípios de Baião e Cameté/PA, no período de 30/06 a 03/07/2010.

REGISTRE-SE, PUBLIQUE-SE E CUMPRE-SE

Leila Márcia S de Lima Elias

Dir.ªDAF/ITERPA

PORTARIA

NÚMERO DE PUBLICAÇÃO: 143584

PORTARIA nº 1978/2010 de, 03 de Agosto de 2010

A Diretora Administrativa e Financeira do **INSTITUTO DE TERRAS DO PARÁ - ITERPA**, no uso das atribuições que lhe confere o art. 1º, da Portaria nº 0788/2009-GP, de 21 de outubro de 2009, publicada no Diário Oficial do Estado do Pará nº 31.531, de 23/10/2009, que lhe foram delegadas pelo Presidente do ITERPA com base na Lei nº 4.584, de 08 de outubro de 1975 e, considerando ainda o artigo 145 da Lei nº 5.810, de 24 de Janeiro de 1994 e o processo nº 2010/92310 de 10/06/2010; Considerando o memorando nº 108/2010 – CAF Considerando o memorando nº 86/2010 – GLT

R E S O L V E:

AUTORIZAR a transferência do período da viagem, concedida através da Portaria nº 1310/2010 de 11/06/2010, publicado no DOE nº 31.688 de 16/06/2010, para o município de Dom Eliseu/PA, aos servidores:

- José Hilton da Silva Cunha de 16/06 à 15/07, para 22/06 à 21/07/2010

- Francimari Colares de Oliveira de 16/06 à 11/07, para 22/06 à 11/07/2010

- Guilherme Alves Mendes de 16/06 à 15/07, para 22/06 à 21/07/2010

- Francisco A. de Carvalho Filho de 16/06 à 15/07, para 22/06 à 21/07/2010

- Cleonice Silva Rodrigues de 16/06 à 15/07, para 22/06 à 21/07/2010

- Ubiratan da Luz de 16/06 à 15/07, para 22/06 à 21/07/2010

- Raimundo Gomes Filho de 16/06 à 15/07, para 22/06 à 30/06/2010

REGISTRE-SE, PUBLIQUE-SE E CUMPRE-SE

Leila Márcia S. De Lima Elias

Dir.ª.DAF/ITERPA

DIÁRIA

NÚMERO DE PUBLICAÇÃO: 143555
PORTARIA: 2025/2010

Objetivo: Participar de Seminário Nacional Terras e Territórios na Amazônia: Demandas, Desafios e Perspectivas.

Fundamento Legal: Artigo 145 da Lei nº 5.810, de 24/01/1994

Origem: BELÉM/PA - BRASIL

Destino(s):

BRASÍLIA/DF - Brasil<br

Servidor(es):

555880511/GIROLAMO DOMÊNICO TRECCANI (ASSESSOR CHEFE) / 2.5 diárias (Completa) / de 09/08/2010 a 11/08/2010<br

Ordenador: LEILA MÁRCIA SOUSA DE LIMA ELIAS

DIÁRIA
NÚMERO DE PUBLICAÇÃO: 143535
PORTARIA: 2033/2010

Objetivo: Participar de reunião com o Conselho Nacional de Justiça e o INCRA, para tratar de assuntos sobre os convênios destes Órgãos com o ITERPA.

Fundamento Legal: Artigo 145 da Lei nº 5.810, de 24/01/1994

Origem: BELÉM/PA - BRASIL

Destino(s):

BRASÍLIA/DF - Brasil<br

Servidor(es):

571760491/JOSÉ HEDER BENATTI (PRESIDENTE) / 2.5 diárias (Completa) / de 09/08/2010 a 11/08/2010<br

Ordenador: LEILA MÁRCIA SOUSA DE LIMA ELIAS

DIÁRIA
NÚMERO DE PUBLICAÇÃO: 143767
PORTARIA: 1941/2010

Objetivo: Aplicarem os formulários de cadastro do programa Terra Legal e realizar vistorias dos Imóveis Rurais.

Fundamento Legal: Artigo 145 da Lei nº 5.810, de 24/01/1994

Origem: BELÉM/PA - BRASIL

Destino(s):

DOM ELISEU/PA - Brasil<br

Servidor(es):

572112981/FRANCIMARI COLARES DE OLIVEIRA (TEC. EM GESTÃO DE DESENV. AGRÁRIO E FUND.) / 29.5 diárias (Completa) / de 04/08/2010 a 02/09/2010

31654851/PAULO ROBERTO LIMA PONTES (DESENHISTA) / 29.5 diárias (Completa) / de 04/08/2010 a 02/09/2010<br

Ordenador: LEILA MÁRCIA SOUSA DE LIMA ELIAS

CONTRATO
NÚMERO DE PUBLICAÇÃO: 143712
CONTRATO: 32/2010

Objeto: FORNECIMENTO DE EQUIPAMENTOS DE INFORMÁTICA NOVOS: (ITEM 04: 06(seis) HD PARA NOTEBOOK 250 GB)

Valor Total: 939,00

Data Assinatura: 05/08/2010

Vigência: 05/08/2010 a 18/09/2010

Pregão Eletrônico: 2/2010

Orçamento:

Programa de Trabalho Natureza da Despesa Fonte do Recurso Origem do Recurso

04122123348650000 449052 0131000000 Estadual

Contratado: MARIA CAMPOS LUIZE

Endereço: Rua Paraiba, 68

CEP. 86300-000 - Cornélio Procópio/PR

Ordenador: JOSÉ HEDER BENATTI

DIÁRIA
NÚMERO DE PUBLICAÇÃO: 143787
PORTARIA: 1942/2010

Objetivo: Realizarem levantamento georreferenciado dos Imóveis Rurais.

Fundamento Legal: Artigo 145 da Lei nº 5.810, de 24/01/1994

Origem: BELÉM/PA - BRASIL

Destino(s):

DOM ELISEU/PA - Brasil<br

Servidor(es):

31671601/FRANCISCO AUGUSTO DE CARVALHO FILHO (AGRIMENSOR) / 29.5 diárias (Completa) / de 04/08/2010 a 02/09/2010

31655151/TOMAZ DE NAZARÉ SENA FERREIRA (AGRIMENSOR) / 29.5 diárias (Completa) / de 04/08/2010 a 02/09/2010<br

Ordenador: LEILA MÁRCIA SOUSA DE LIMA ELIAS

DIÁRIA
NÚMERO DE PUBLICAÇÃO: 143802
PORTARIA: 1943/2010

Objetivo: Formalização de processos, coletas de assinaturas nas DRL, e preenchimento de formulários diversos.

Fundamento Legal: Artigo 145 da Lei nº 5.810 de 24/01/1994

Origem: BELÉM/PA - BRASIL

Destino(s):

DOM ELISEU/PA - Brasil<br

Servidor(es):

31676401/OZETE COSTA DE MENDONÇA (AUX. ADMINISTRATIVO) / 29.5 diárias (Completa) / de 04/08/2010 a 02/09/2010<br

Ordenador: LEILA MÁRCIA SOUSA DE LIMA ELIAS

DIÁRIA
NÚMERO DE PUBLICAÇÃO: 143822
PORTARIA: 1944/2010

Objetivo: Conduzir o veículo do ITERPA, que irá transportar a equipe.

Fundamento Legal: Artigo 145 da Lei nº 5.810, de 24/01/1994

Origem: BELÉM/PA - BRASIL

Destino(s):

DOM ELISEU/PA - Brasil<br

Servidor(es):

571981861/JONY LIMA DE SOUSA (MOTORISTA) / 29.5 diárias (Completa) / de 04/08/2010 a 02/09/2010

31810781/JOSE DA CONCEIÇÃO TRINDADE (MOTORISTA) / 29.5 diárias (Completa) / de 04/08/2010 a 02/09/2010<br

Ordenador: LEILA MÁRCIA SOUSA DE LIMA ELIAS

DIÁRIA
NÚMERO DE PUBLICAÇÃO: 143834
PORTARIA: 1947/2010

Objetivo: Transportar o servidor José Luiz Nazaré de Carvalho.
Fundamento Legal: Artigo 145 da Lei nº 5.810, de 24/01/1994
Origem: BELÉM/PA - BRASIL
Destino(s):
SALINÓPOLIS/PA - Brasil<br
Servidor(es):
571933881/ALEXANDRE MEDEIROS COSTA (MOTORISTA) / 3.5 diárias (Completa) / de 03/08/2010 a 06/08/2010<br
Ordenador: LEILA MÁRCIA SOUSA DE LIMA ELIAS

PORTARIAS**NÚMERO DE PUBLICAÇÃO: 143272****PRORROGAÇÃO DE LICENÇA SAÚDE**
PORTARIA Nº 2029/10-ITERPA DE 10.08.2010

Servidora: **MARCIA CHICRE QUEMEL PAULINO**
Matrícula: 3168956/1
Período: 01.08 a 20.08.2010
Laudo Médico: 99122A/1 de 02.08.2010
Registre-se, Publique-se e Cumpra-se
Leila Márcia Elias-Diretora Administrativa e Financeira
PORTARIA Nº 2036 /2010 11
DE AGOSTO DE 2010

A Diretora Adminjstrativa e Financeira do **INSTITUTO DE TERRAS DO PARÁ - ITERPA**, no uso das atribuições que lhe confere o art. 1º, da Portaria nº 788/2009-GP, de 21 de outubro de 2009, publicada no Diário Oficial do Estado do Pará nº 31.531, de 23.10.2009, que lhe foram delegadas pelo Presidente do ITERPA com base na Lei nº 4.584 de 08 de outubro de 1975; Considerando o processo nº 2009/445450, datado de 02.12.09

RESOLVE:

CONCEDER de acordo com o Art. 98, da Lei nº 5.810 de 24.01.94, 60 (Sessenta) dias de Licença Premio ao servidor **JOÃO CARLOS SANTIAGO DA GAMA**, matrícula nº 3166228/1, Agrimensor, no período de 01.09 a 30.10.2010, correspondente ao triênio 04.05.2006 a 03.05.2009.

REGISTRE-SE, PUBLIQUE-SE E CUMPRE-SE.

Leila Márcia Elias-Diretora Administrativa e Financeiras

DIÁRIA**NÚMERO DE PUBLICAÇÃO: 143854**
PORTARIA: 1950/2010

Objetivo: Realizar vistoria a fim de identificar a área referente ao Título Definito nº 082, para expedição de Certidão, solicitada por Enildo Rodrigues e Rodrigues.
Fundamento Legal: Artigo 145 da Lei nº 5.810, de 24/01/1994
Origem: BELÉM/PA - BRASIL
Destino(s):
ABAETETUBA/PA - Brasil<br
Servidor(es):
31674021/ELÁDIO GOVÊA DE PAULA (TÉCNICO AGRÍCOLA) / 2.5 diárias (Completa) / de 05/08/2010 a 07/08/2010<br
Ordenador: LEILA MÁRCIA SOUSA DE LIMA ELIAS

DIÁRIA**NÚMERO DE PUBLICAÇÃO: 143862**
PORTARIA: 1951/2010

Objetivo: Para conduzir o veículo do ITERPA. que irá transportar o servidor Eládio Gouvêa de Paula.
Fundamento Legal: Artigo 145 da Lei nº 5.810, de 24/01/1994
Origem: BELÉM/PA - BRASIL
Destino(s):
ABAETETUBA/PA - Brasil<br
Servidor(es):
571947761/ELIAS FROTA SANTOS (MOTORISTA) / 2.5 diárias (Completa) / de 05/08/2010 a 07/08/2010<br
Ordenador: LEILA MÁRCIA SOUSA DE LIMA ELIAS

DIÁRIA**NÚMERO DE PUBLICAÇÃO: 143902**
PORTARIA: 1979/2010

Objetivo: Aplicar os formulários de Cadastros do Programa Terra Legal e realizar vistorias dos Imóveis Rurais Georreferenciados.
Fundamento Legal: Artigo 145 da Lei nº 5.810, de 24/01/1994
Origem: BELÉM/PA - BRASIL
Destino(s):
DOM ELISEU/PA - Brasil<br
Servidor(es):
31681151/GUILHERME ALVES MENDES (TÉC AGRÍCOLA) / 11.5 diárias (Completa) / de 09/08/2010 a 20/08/2010<br
Ordenador: LEILA MÁRCIA SOUSA DE LIMA ELIAS

DIÁRIA**NÚMERO DE PUBLICAÇÃO: 143909**
PORTARIA: 2006/2010

Objetivo: Dar continuidade aos trabalhos de levantamento georreferenciado dos Imóveis Rurais.
Fundamento Legal: Artigo 145 da Lei nº 5.810, de 24/01/1994
Origem: BELÉM/PA - BRASIL
Destino(s):
DOM ELISEU/PA - Brasil<br
Servidor(es):
31655151/TOMAZ DE NAZARÉ SENA FERREIRA (AGRIMENSOR) / 6.0 diárias (Completa) / de 15/07/2010 a 21/07/2010<br
Ordenador: LEILA MÁRCIA SOUSA DE LIMA ELIAS

DIÁRIA
NÚMERO DE PUBLICAÇÃO: 143887
PORTARIA: 1980/2010

Objetivo: Conduzir o veículo do ITERPA, que irá transportar o servidor Guilherme Alves Mendes
Fundamento Legal: Artigo 145 da Lei nº 5.810 de 24/01/1994
Origem: BELÉM/PA - BRASIL
Destino(s):
DOM ELISEU/PA - Brasil<br
Servidor(es):
571933691/RICARDO HAMILTON MACEDO DE ALBUQUERQUE JÚNIOR (MOTORISTA) / 11.5 diárias (Completa) / de 09/08/2010 a 20/08/2010<br
Ordenador: LEILA MÁRCIA SOUSA DE LIMA ELIAS

DIÁRIA**NÚMERO DE PUBLICAÇÃO: 143932**
PORTARIA: 2008/2010

Objetivo: Para conduzir o veículo do ITERPA que irá transportar a servidora GLEICY MERCES DE ARAUJO ROCHA
Fundamento Legal: Artigo 145 da Lei nº 5.810, de 24/01/1994
Origem: BELÉM/PA - BRASIL
Destino(s):
SANTA IZABEL DO PARÁ/PA - Brasil<br
Servidor(es):
51177391/RAIMUNDO GOMES FILHO (MOTORISTA) / 0.5 diárias (Completa) / de 29/07/2010 a 29/07/2010<br
Ordenador: LEILA MÁRCIA SOUSA DE LIMA ELIAS

DIÁRIA**NÚMERO DE PUBLICAÇÃO: 143922**
PORTARIA: 2007/2010

Objetivo: Para supervisionar as atividades previstas n Termo de Referência de Levantamento Cartorial, a serem executadas pelas equipes terceirizadas dos trabalhos de Varredura Fundiária - Fase Precursora.
Fundamento Legal: Artigo 145 da Lei nº 5.810, de 24/01/1994
Origem: BELÉM/PA - BRASIL
Destino(s):
SANTA IZABEL DO PARÁ/PA - Brasil<br
Servidor(es):
572136191/GLEICY MERCES DE ARAUJO ROCHA (TÉC. EM GESTÃO DE DESENV. AGR. E FUND.) / 0.5 diárias (Completa) / de 29/07/2010 a 29/07/2010<br
Ordenador: LEILA MÁRCIA SOUSA DE LIMA ELIAS

EMPRESA DE ASSISTÊNCIA TÉCNICA E EXTENSÃO RURAL DO ESTADO DO PARÁ**PORTARIA 2010**
NÚMERO DE PUBLICAÇÃO: 143755
PORTARIA Nº 309/2010 - 03.08.2010

NOME: **ADDA ELLEN DE LIMA SILVA**
MATRICULA: 57196209/1
CARGO/FUNÇÃO: Técnica em planejamento
OBJETIVO: **SUSPENDER** temporariamente, por motivo de interesse público, o gozo das Férias concedidas para o mês de **SETEMBRO/2010** (01.09.10 a 06.10.10) através do Aviso de Férias referente ao período aquisitivo de 11.04.2009 a 10.04.2010

Não obstante, através deste documento, estamos garantindo-lhe o direito ao gozo das férias, que será compensado até 06 (SEIS) meses após o período das férias suspensas

PORTARIA Nº 0310/2010 – 05.08.2010

NOME: **LEANDRO GOMES DOS SANTOS**
MATRICULA: 57214940/1
CARGO/FUNÇÃO: Extensionista Rural II
I - OBJETIVO: **DESIGNAR**, a contar 02.08.2010, para exercer a Função Gratificada de Chefe do Escritório Local de Cumarú/Regional de Conceição do Araguaia

PORTARIA Nº 313/2010 - 01.08.2010

NOME: **BRUNO JOSÉ DOS SANTOS FERREIRA**
MATRICULA: 54197574/1
CARGO/FUNÇÃO: Auxiliar de Administração
OBJETIVO: **SUSPENDER** temporariamente, por motivo de interesse público, o gozo das Férias concedidas para o mês de **AGOSTO/2010** (02.08.10 a 03.09.10) através do Aviso de Férias referente ao período aquisitivo de 11.05.2009 a 10.05.2010

Não obstante, através deste documento, estamos garantindo-lhe o direito ao gozo das férias, que será compensado até 06 (SEIS) meses após o período das férias suspensas

AGÊNCIA DE DEFESA AGROPECUÁRIA DO ESTADO DO PARÁ**DIÁRIA**
NÚMERO DE PUBLICAÇÃO: 143705
PORTARIA: 2896/2010

Objetivo: PARTICIPAR DE REUNIÃO COM A CNA, EM VISTA À CONSECUÇÃO DAS TRATATIVAS DE MARÇO PARA IMPLEMENTAÇÃO DA PLATAFORMA UNIFICADA DO SISTEMA DE RASTREABILIDADE BOVINA DO MAPA, E PARTICIPAR DE REUNIÃO COM O IICA.

Fundamento Legal: LEI 5.810/94: ART. 145/149

Origem: BELÉM/PA - BRASIL

Destino(s):
BRASÍLIA/DF - Brasil<br

Servidor(es):
541966831/MARCELO FABRÍCIO NUNES DA SILVA (ANALISTA DE SISTEMAS) / 1.0 diárias (Completa) / de 12/08/2010 a 12/08/2010<br

Ordenador: JOSÉ MARIA DE ABREU MATTOS NETO

DIÁRIA**NÚMERO DE PUBLICAÇÃO: 143676**
PORTARIA: 2895/2010

Objetivo: PARTICIPAR DE REUNIÃO COM A CNA, EM VISTA À CONSECUÇÃO DAS TRATATIVAS DE MARÇO PARA IMPLEMENTAÇÃO DA PLATAFORMA UNIFICADA DO SISTEMA DE RASTREABILIDADE BOVINA DO MAPA, E PARTICIPAR DE REUNIÃO COM O IICA.

Fundamento Legal: LEI 5.810/94: ART. 145/149

Origem: BELÉM/PA - BRASIL

Destino(s):
BRASÍLIA/DF - Brasil<br

Servidor(es):
5767601/JOSÉ MARIA DE ABREU MATTOS NETO (DIRETOR ADMINISTRATIVO FINANCEIRO) / 1.0 diárias (Completa) / de 12/08/2010 a 12/08/2010<br

Ordenador: JOSÉ MARIA DE ABREU MATTOS NETO

DIÁRIA**NÚMERO DE PUBLICAÇÃO: 143291**
PORTARIA: 2897/2010

Objetivo: REALIZAR ATIVIDADES DE FISCALIZAÇÃO DE AGLOMERAÇÃO DE ANIMAIS NA "CORRIDA DE CAVALO DE AÇO".
Fundamento Legal: LEI 5.810/94: ART 145/149

Origem: CAPITÃO POÇO/PA - BRASIL

Destino(s):
OURÉM/PA - Brasil<br

Servidor(es):
541872361/ROOSEVELT DE SOUZA OLORTEGUI (ADA) / 1.5 diárias (Completa) / de 14/08/2010 a 15/08/2010<br
Ordenador: JOSÉ MARIA DE ABREU MATTOS NETO

DIÁRIA**NÚMERO DE PUBLICAÇÃO: 143294**
PORTARIA: 2898/2010

Objetivo: REALIZAR ATIVIDADES DE VISTORIA TÉCNICA NO MATADOURO MUNICIPAL E PARTICIPAR DE REUNIÃO COM O MINISTÉRIO PÚBLICO FEDERAL.

Fundamento Legal: LEI 5.810/94: ART 145/149

Origem: BELÉM/PA - BRASIL

Destino(s):
MUANÁ/PA - Brasil<br

Servidor(es):
555881641/ALCINDA OLIVEIRA DO NASCIMENTO GÓMEZ (TDIA) / 2.5 diárias (Completa) / de 10/08/2010 a 12/08/2010<br
Ordenador: JOSÉ MARIA DE ABREU MATTOS NETO

ERRATA**NÚMERO DE PUBLICAÇÃO: 143246**

No Contrato Temporário nº 40/2010 de **AURELIO TELES DANTAS**, publicada no DOE nº 31.699 de 01/07/10.

Onde se lê: Término de Vínculo: 31/07/2010.

Leia-se: Término de Vínculo: 31/12/2010.

CONTINUA NO CADERNO 2

Executivo 2

SEXTA-FEIRA, 13 DE AGOSTO DE 2010

SECRETARIA DE ESTADO DE AGRICULTURA

AGÊNCIA DE DEFESA AGROPECUÁRIA DO ESTADO DO PARÁ

TORNAR SEM EFEITO

NÚMERO DE PUBLICAÇÃO: 143248

PORTARIA Nº 2886/2010- ADEPARÁ, DE 10 DE AGOSTO DE 2010.

A **AGÊNCIA DE DEFESA AGROPECUÁRIA DO ESTADO DO PARÁ - ADEPARÁ**, por meio de seu Diretor Administrativo e Financeiro, em conjunto com a Gerente de Recursos Humanos, pelas atribuições regimentalmente conferidas pelo artigo 15, inciso I, VII e artigo 18, inciso I e XIX de Decreto Estadual nº 393 de 11 de setembro de 2003.

RESOLVE:

TORNAR SEM EFEITO, a portaria N.º 2859/2010, publicado no DOE nº 31.727 de 10/08/2010, que nomeou para o Cargo em Comissão de Gerente o servidor **MARCELO EDUARDO FERREIRA AMORAS**.

REPUBLICADA POR INCORREÇÃO

REGISTRE-SE, PUBLIQUE-SE E CUMPRE-SE.

ALIOMAR ARAPIRACA DA SILVA

Diretor Geral

TORNAR SEM EFEITO

NÚMERO DE PUBLICAÇÃO: 143249

PORTARIA Nº 2885/2010- ADEPARÁ, DE 10 DE AGOSTO 2010.

A **AGÊNCIA DE DEFESA AGROPECUÁRIA DO ESTADO DO PARÁ - ADEPARÁ**, por meio de seu Diretor Administrativo e Financeiro, em conjunto com a Gerente de Recursos Humanos, pelas atribuições regimentalmente conferidas pelo artigo 15, inciso I, VII e artigo 18, inciso I e XIX de Decreto Estadual nº 393 de 11 de setembro de 2003.

RESOLVE:

TORNAR SEM EFEITO, a portaria N.º 2858/2010, publicado no DOE nº 31.727 de 10/08/2010, que exonerou do Cargo em Comissão de Gerente a servidora **ENILDA MARIA SANTOS SERRÃO**.

REPUBLICADA POR INCORREÇÃO

REGISTRE-SE, PUBLIQUE-SE E CUMPRE-SE.

ALIOMAR ARAPIRACA DA SILVA

Diretor Geral

DIÁRIA

NÚMERO DE PUBLICAÇÃO: 143343

PORTARIA: 2907/2010

Objetivo: REALIZAR ATIVIDADES DE VISITA TÉCNICA EM PROPRIEDADES QUE ENCONTRA-SE COM SUA PRODUÇÃO DE CITRUS PREJUDICADA EM DECORRÊNCIA DE UMA PRAGA.

Fundamento Legal: LEI 5.810/94: ART 145/149

Origem: SATARÉM/PA - BRASIL

Destino(s): ALÉNQUER/PA - Brasil<br

Servidor(es):

571898321/RAIMUNDO DE MATOS SILVA (TDIA) / 1.5 diárias

(Completa) / de 12/08/2010 a 13/08/2010<br

Ordenador: JOSÉ MARIA DE ABREU MATTOS NETO

DIÁRIA

NÚMERO DE PUBLICAÇÃO: 143344

PORTARIA: 2908/2010

Objetivo: REALIZAR ATIVIDADES DE VISTORIA TÉCNICA NO MATADOURO MUNICIPAL DE REUNIÃO COM O MINISTÉRIO PÚBLICO FEDERAL.

Fundamento Legal: 59516542204

Origem: BELÉM/PA - BRASIL

Destino(s): MUANA/PA - Brasil<br

Servidor(es):

518556402/SUSICLAY DE BARROS NETO (TDIA) / 2.5 diárias

(Completa) / de 10/08/2010 a 12/08/2010<br

Ordenador: JOSÉ MARIA DE ABREU MATTOS NETO

DIÁRIA

NÚMERO DE PUBLICAÇÃO: 143333

PORTARIA: 2905/2010

Objetivo: REALIZAR ATIVIDADES DE FISCALIZAÇÃO DE AGLOMERAÇÃO DE ANIMAIS NA "CORRIDA DE CAVALO DE AÇO".

Fundamento Legal: LEI 5.810/94: ART 145/149

Origem: CAPITÃO POÇO/PA - BRASIL

Destino(s):

OURÉM/PA - Brasil<br

Servidor(es):

541927071/ENGLER BLAGTZ CICHOWSKI (TDIA) / 1.5 diárias

(Completa) / de 14/08/2010 a 15/08/2010<br

Ordenador: JOSÉ MARIA DE ABREU MATTOS NETO

DIÁRIA

NÚMERO DE PUBLICAÇÃO: 143338

PORTARIA: 2906/2010

Objetivo: REALIZAR ATIVIDADES DE MONITORAMENTO DAS

ARMADILHAS DA MOSCA DA CARAMBOLA.

Fundamento Legal: LEI 5.810/94: ART 145/149

Origem: CASTANHAL/PA - BRASIL

Destino(s):

CURUÇA/PA - Brasil

MARAPANIM/PA - Brasil<br

Servidor(es):

541870291/CLÉCIO LEANDRO GOMES DE MENDONÇA (TDIA) /

1.5 diárias (Completa) / de 19/08/2010 a 20/08/2010<br

Ordenador: JOSÉ MARIA DE ABREU MATTOS NETO

DIÁRIA

NÚMERO DE PUBLICAÇÃO: 143328

PORTARIA: 2904/2010

Objetivo: REALIZAR ATIVIDADES DE ACOMPANHAMENTO A

EQUIPE DO MAPA, QUE ESTARÁ REALIZANDO VISITA NAS

ULSA'S DA ADEPARÁ.

Fundamento Legal: LEI 5.810/94: ART 145/149

Origem: OURILÂNDIA DO NORTE/PA - BRASIL

Destino(s):

ÁGUA AZUL DO NORTE/PA - Brasil

SÃO FÉLIX DO XINGU/PA - Brasil<br

Servidor(es):

58708871/ELIANDRO ALVEZ DE SÁ (TDIA) / 4.5 diárias

(Completa) / de 16/08/2010 a 20/08/2010<br

Ordenador: JOSÉ MARIA DE ABREU MATTOS NETO

DIÁRIA

NÚMERO DE PUBLICAÇÃO: 143314

PORTARIA: 2902/2010

Objetivo: REALIZAR ATIVIDADES DE RECEBIMENTO DE ANIMAIS E ABERTURA DE QUARENTENÁRIO NA FAZENDA SÃO JOSÉ DE RIBAMAR.

Fundamento Legal: LEI 5.810/94: ART 145/149

Origem: CASTANHAL/PA - BRASIL

Destino(s):

VIGIA/PA - Brasil<br

Servidor(es):

541800462/RUI AUGUSTO CARDOSO DE CASTRO LEÃO (TDIA) /

0.5 diárias (Completa) / de 17/08/2010 a 17/08/2010<br

Ordenador: JOSÉ MARIA DE ABREU MATTOS NETO

DIÁRIA

NÚMERO DE PUBLICAÇÃO: 143320

PORTARIA: 2903/2010

Objetivo: REALIZAR ATIVIDADES DE RECEBIMENTO DE ANIMAIS E ABERTURA DE QUARENTENÁRIO NA FAZENDA SÃO JOSÉ DE RIBAMAR.

Fundamento Legal: LEI 5.810/94: ART 145/149

Origem: CASTANHAL/PA - BRASIL

Destino(s):

VIGIA/PA - Brasil<br

Servidor(es):

541800462/RUI AUGUSTO CARDOSO DE CASTRO LEÃO (TDIA) /

0.5 diárias (Completa) / de 19/08/2010 a 19/08/2010<br

Ordenador: JOSÉ MARIA DE ABREU MATTOS NETO

DIÁRIA

NÚMERO DE PUBLICAÇÃO: 143308

Portaria: 2901/2010

Objetivo: REALIZAR ATIVIDADES DE RECEBIMENTO DE ANIMAIS E ABERTURA DE QUARENTENÁRIO NA FAZENDA SÃO JOSÉ DE RIBAMAR.

Fundamento Legal: LEI 5.810/94: ART 145/149

Origem: CASTANHAL/PA - BRASIL

Destino(s):

VIGIA/PA - Brasil<br

Servidor(es):

541800462/RUI AUGUSTO CARDOSO DE CASTRO LEÃO (TDIA) /

0.5 diárias (Completa) / de 15/08/2010 a 15/08/2010<br

Ordenador: JOSÉ MARIA DE ABREU MATTOS NETO

DIÁRIA

NÚMERO DE PUBLICAÇÃO: 143301

PORTARIA: 2899/2010

Objetivo: REALIZAR ATIVIDADES DE SUPERVISÃO E ACOMPANHAMENTO DE ENTRADA E SAÍDA DE ANIMAIS NO EVENTO "PROVA DE LAÇO", A SER REALIZADO NA CHACARA SÃO JOÃO.

Fundamento Legal: LEI 5.810/94: ART 145/149

Origem: CUMARÚ DO NORTE/PA - BRASIL

Destino(s):

REDENÇÃO/PA - Brasil<br

Servidor(es):

541858571/NORMANDO ROLIM DANTAS (TDIA) / 1.5 diárias

(Completa) / de 13/08/2010 a 14/08/2010<br

Ordenador: JOSÉ MARIA DE ABREU MATTOS NETO

DIÁRIA

NÚMERO DE PUBLICAÇÃO: 143306

PORTARIA: 2900/2010

Objetivo: REALIZAR ATIVIDADES DE RECEBIMENTO DE ANIMAIS E ABERTURA DE QUARENTENÁRIO NA FAZENDA SÃO JOSÉ DE RIBAMAR.

Fundamento Legal: LEI 5.810/94: ART 145/149

Origem: CASTANHAL/PA - BRASIL

Destino(s):

VIGIA/PA - Brasil<br

Servidor(es):

541800462/RUI AUGUSTO CARDOSO DE CASTRO LEÃO (PA) /

0.5 diárias (Completa) / de 13/08/2010 a 13/08/2010<br

Ordenador: JOSÉ MARIA DE ABREU MATTOS NETO

DIÁRIA

NÚMERO DE PUBLICAÇÃO: 143518

PORTARIA: 2863/2010

Objetivo: ACOMPANHAR A TÉCNICA DA SEAD, SRA CLÁUDIA NAZARE MEDEIROS DA SILVA, QUE IRÁ REALIZAR PERÍCIA TÉCNICA "IN LOCO" PARA PAGAMENTO DO ADICIONAL DE INSALUBRIDADE, NAS ULSA'S E ESCRITÓRIOS DE ATENDIMENTO DA ADEPARÁ, DOS REFERIDOS MUNICÍPIOS, PERTENCENTES A GERÊNCIA REGIONAL DE TUCURUI.

Fundamento Legal: LEI 5.810/94: ART 145/149

Origem: NOVO REPARTIMENTO/PA - BRASIL

Destino(s):

BAIÃO/PA - Brasil

PACAJÁ/PA - Brasil

TUCURUI/PA - Brasil<br

Servidor(es):

541871871/MACIEL CARVALHO ARAÚJO (TDIA) / 2.5 diárias

(Completa) / de 23/08/2010 a 25/08/2010<br

Ordenador: JOSÉ MARIA DE ABREU MATTOS NETO

TERMINO DE VÍNCULO DE SERVIDOR

NÚMERO DE PUBLICAÇÃO: 143463

Ato: Nº 2747 DE 03 DE AGOSTO 2010

Término Vínculo: 17/08/2010

Tipo: Término de Vínculo de Servidor

Motivo: EXONERAÇÃO A PEDIDO

Orgão: AGENCIA DE DEFESA AGROPECUARIA DO EST DO PARA

Servidor(es):

Concurso / WAGNER DE ALBUQUERQUE OLIVEIRA (AUXILIAR

ADMINISTRATIVO)<br

Ordenador: SALVIO CARLOS FREIRE DA SILVA

SECRETARIA DE ESTADO DE ESPORTE E LAZER

TERMO ADITIVO A CONVÊNIO

NÚMERO DE PUBLICAÇÃO: 143808

Termo Aditivo: 1

Data de Assinatura: 14/05/2010

Valor: 8.000,00

Vigência: 16/05/2010 a 15/06/2010

Justificativa: Prorrogação de vigência comamparo legal no artigo

7º, inciso, IV da IN STN nº 01/07.

Objeto: Prorrogação do prazo de vigência previsto na Cláusula

Terceira do Convênio 016/2010.

Convênio: 16/2010

Orçamento:

Programa de Trabalho Natureza da Despesa Fonte do Recurso

Origem do Recurso

27812119427900000 335041 0145000000 Estadual

Partes:

Beneficiário ente Privado: PREFEITURA MUNICIPAL DE

CONCEIÇÃO DO ARAGUAIA

Concedente: SECRETARIA DE ESTADO DE ESPORTE E LASER -

SEEL

Nome do Ordenador: LEANDRO SCHILIPAKE

DIÁRIA

NÚMERO DE PUBLICAÇÃO: 143881

PORTARIA: 258/2010

Objetivo: REPRESENTAR A SECRETARIA DE ESTADO DE ESPORTE

E LAZER EM EVENTO ESPORTIVO.

Fundamento Legal: 5810/94

Origem: BELÉM/PA - BRASIL

Destino(s):

SANTARÉM/PA - Brasil<br

Servidor(es):

57220952/IAN GIL PADRÃO MACEDO (DIRETOR EOP) / 2.5

diárias (Completa) / de 14/08/2010 a 16/08/2010<br

Ordenador: LEANDRO SCHILIPAKE

DIÁRIA

NÚMERO DE PUBLICAÇÃO: 143873

PORTARIA: 257/2010

Objetivo: PARTICIPAR DE REUNIÃO VISANDO DISCUTIR A

IMPLANTAÇÃO DE PROJETOS NO MUNICÍPIO.

Fundamento Legal: 5810/94

Origem: BELÉM/PA - BRASIL

Destino(s):

BANNACH/PA - Brasil<br

Servidor(es):

57198025/AUGUSTO CLEYBE SILVA DA COSTA (ASSESSOR) /

4.5 diárias (Completa) / de 02/08/2010 a 06/08/2010<br

Ordenador: LEANDRO SCHILIPAKE

DIÁRIA
NÚMERO DE PUBLICAÇÃO: 143866
PORTARIA: 256/2010

Objetivo: PARTICIPAR DE REUNIÃO VISANDO DISCUTIR A IMPLANTAÇÃO DE PROJETOS NO MUNICÍPIO.
Fundamento Legal: 5810/94
Origem: BELÉM/PA - BRASIL
Destino(s):
PARAUPEBAS/PA - Brasil

Servidor(es):
57198025/AUGUSTO CLEYBE SILVA DA COSTA (ASSESSOR) / 4.5 diárias (Completa) / de 09/08/2010 a 13/08/2010

Ordenador: LEANDRO SCHILIPAKE

**SECRETARIA DE ESTADO DE DESENVOLVIMENTO,
CIÊNCIA E TECNOLOGIA****EXTRATO DE TERMO ADITIVO AO ACORDO DE
COOPERAÇÃO TÉCNICA FINANCEIRA**
NÚMERO DE PUBLICAÇÃO: 143520

NÚMERO DO TERMO ADITIVO: Primeiro Termo Aditivo ao Acordo de Cooperação Técnica Financeira Nº027/2009
PARTES DO TERMO ADITIVO: O Estado do Pará através da Secretaria de Estado de Desenvolvimento Ciência e Tecnologia – SEDECT, a Secretaria de Estado da Fazenda – SEFA, a Prefeitura Municipal de Santarém e a Empresa de Processamento de Dados – PRODEPA como interveniente.
OBJETO DO ACORDO ORIGINAL: Cooperação técnica e financeira entre as partes para implantação na Secretaria Municipal de Desenvolvimento Econômico e Social de Santarém – SEMDES de um TELECENTRO DE INFORMAÇÃO E NEGÓCIOS visando promover ações de inclusão digital e de inserção de microempresas, empresas de pequeno porte, associações, cooperativas, bem como da comunidade local na economia de informação e do conhecimento, tornando-as inovadoras e competitivas, visando contribuir para a sustentabilidade econômica e o desenvolvimento local.
OBJETO E JUSTIFICATIVA DO ADITAMENTO: O termo aditivo tem por objeto os seguintes itens:
a) Inserção da Secretaria de Estado da Fazenda – SEFA como participe no Acordo;
b) Inclusão do item 4.5 na CLÁUSULA QUARTA – DAS COMPETÊNCIAS;
c) Alteração da CLÁUSULA NONA – DOS RECURSOS E DA DOTAÇÃO ORÇAMENTÁRIA;
d) Alteração do Plano de Trabalho no item 04 – PLANO DE APLICAÇÃO.
DATA DA ASSINATURA: 04/08/2010
VIGÊNCIA DO ADITAMENTO: 04/08/2010 a 30/10/2011
ORDENADOR RESPONSÁVEL: Maurílio de Abreu Monteiro – Secretário de Estado de Desenvolvimento Ciência e Tecnologia
FORO: Comarca de Belém/PA
REGISTRE-SE, PUBLIQUE-SE E CUMPRE-SE
Secretaria de Estado de Desenvolvimento, Ciência e Tecnologia, em 12 de agosto de 2010.

DIÁRIA
NÚMERO DE PUBLICAÇÃO: 143630
PORTARIA: 588

Objetivo: Participar de reunião preparatória sobre Cooperação Técnica e Financeira Brasil-Alemanha
Fundamento Legal: Orientação Normativa nº 001 / AGE de 11.03.2008
Origem: BELÉM/PA - BRASIL
Destino(s):
Brasília/DF - Brasil

Servidor(es):
54194642/Maria de Fátima Da Silva Gonçalves (Diretora) / 1.0 diárias (Completa) / de 13/08/2010 a 13/08/2010

Ordenador: MAURÍLIO DE ABREU MONTEIRO

**JUNTA COMERCIAL
DO ESTADO DO PARÁ****SUPRIMENTO DE FUNDO**
NÚMERO DE PUBLICAÇÃO: 143262
PORTARIA: 127/10

Prazo para Aplicação (em dias): 60
Prazo para Prestação de Contas (em dias): 15
Servidor: Welma Dias Silva
Cargo: Coordenador Regional
Matrícula Funcional: 57199119
Recurso(s):
Programa de Trabalho Fonte do Recurso Natureza da Despesa Valor
23125123148510000 0261000000 339030 700.00
23125123148510000 0261000000 339036 800.00
23125123148510000 0261000000 339039 300.00
Observação: Para atender as despesas de pronto pagamento.
Ordenador: José Artur Guedes Tourinho

DIÁRIA
NÚMERO DE PUBLICAÇÃO: 143267
PORTARIA: 128/10

Objetivo: Participar do projeto JUCESP ON LINE
Fundamento Legal: Lei 5.810/94
Origem: BELÉM/PA - BRASIL
Destino(s):
Rio de Janeiro/RJ - Brasil
São Paulo/SP - Brasil

Servidor(es):
80845448/José Artur Guedes Tourinho (Presidente) / 2.5 diárias (Completa) / de 26/08/2010 a 28/08/2010
80845448/José Artur Guedes Tourinho (Presidente) / 5.5 diárias (Completa) / de 16/08/2010 a 21/08/2010

Ordenador: José Artur Guedes Tourinho

**COMPANHIA PARAENSE
DE TURISMO****DIÁRIA**
NÚMERO DE PUBLICAÇÃO: 143724
PORTARIA: 284/2010

Objetivo: Acompanhar a precursora em visita técnica aos empreendimentos e atrativos do município, referente ao Acompanhar a precursora em visita técnica aos empreendimentos e atrativos do município, referente ao Projeto Caravana Brasil Nacional
Fundamento Legal: Decreto Estadual
Origem: BELÉM/PA - BRASIL
Destino(s):
Mosqueiro/PA - Brasil

Servidor(es):
57176610/Edmê Cunha da Silva (12402389249) / 1.0 diárias (Completa) / de 15/08/2010 a 15/08/2010

Ordenador: Luiz Antonio da Silva Souto

SUPRIMENTO DE FUNDO
NÚMERO DE PUBLICAÇÃO: 143733
PORTARIA: 283/2010

Prazo para Aplicação (em dias): 60
Prazo para Prestação de Contas (em dias): 30
Servidor: Edmê Cunha da Silva
Cargo: Técnica de Planejamento de Gestão em Turismo
Matrícula Funcional: 57176610
Recurso(s):
Programa de Trabalho Fonte do Recurso Natureza da Despesa Valor
23695123648990000 0101000000 339039 350.00
Ordenador: Luiz Antonio da Silva Souto

SUPRIMENTO DE FUNDO
NÚMERO DE PUBLICAÇÃO: 143743
PORTARIA: 281/2010

Prazo para Aplicação (em dias): 60
Prazo para Prestação de Contas (em dias): 30
Servidor: Patricia Marques Milhomem
Cargo: Assistente de Gestão em Turismo
Matrícula Funcional: 57198176
Recurso(s):
Programa de Trabalho Fonte do Recurso Natureza da Despesa Valor
23695123648990000 0101000000 339039 850.00
Ordenador: Luiz Antonio da Silva Souto

SUPRIMENTO DE FUNDO
NÚMERO DE PUBLICAÇÃO: 143684
PORTARIA: 282/2010

Prazo para Aplicação (em dias): 60
Prazo para Prestação de Contas (em dias): 30
Servidor: Conceição Silva da Silva
Cargo: Técnica de Planejamento e Gestão em Turismo
Matrícula Funcional: 5080525
Recurso(s):
Programa de Trabalho Fonte do Recurso Natureza da Despesa Valor
23695123648760000 0101000000 339033 600.00
23695123648760000 0101000000 339039 1,000.00
Ordenador: Luiz Antonio da Silva Souto

**FUNDAÇÃO DE AMPARO A PESQUISA
DO ESTADO DO PARÁ****RESULTADO PARCIAL DO EDITAL Nº 001/2009 –
PROGRAMA DE DESENVOLVIMENTO CIENTÍFICO E
TECNOLÓGICO REGIONAL – UNIVERSIDADE FEDERAL DO
OESTE DO PARÁ – DCR**
NÚMERO DE PUBLICAÇÃO: 143604

É com satisfação que a Secretaria de Estado de Desenvolvimento Ciência e Tecnologia (SEDECT) e a Fundação de Amparo à Pesquisa do Estado do Pará (FAPESPA), tornam público o resultado (parcial) do Edital nº 001/2009 (PROGRAMA DE DESENVOLVIMENTO CIENTÍFICO E TECNOLÓGICO REGIONAL – UNIVERSIDADE FEDERAL DO OESTE DO PARÁ – DCR).

Título do Projeto	Proponente	Período	Valor Apoiado
AValiação DA ESTRUTURA GENÉTICA DO APAPÁ-AMARELO (Pellona castelnaeana, CUPLEIFORMES: PRISTIGASTERIDAE) NA REGIÃO DO BAIXO AMAZONAS	Emil José Hernandez Ruz	24 meses	R\$ 64.603,07

Prof. Dr. Ubiratan Holanda Bezerra
Diretor Presidente - FAPESPA

**CONVOCAÇÃO REFERENTE AO EDITAL N. 008/2009 –
CONCESSÃO DE BOLSAS DE APOIO AOS INFOCENTROS
DO PROGRAMA NAVEGAPARÁ**
NÚMERO DE PUBLICAÇÃO: 143625

A Secretaria de Estado de Desenvolvimento Ciência e Tecnologia (SEDECT), a Fundação de Amparo à Pesquisa do Estado do Pará (FAPESPA), a Empresa de Processamento de Dados do Pará (PRODEPA) e o Banco da Amazônia convoca o candidato abaixo relacionado.

Nº	Nome	Município (Bairro)
01	Nivaldo Luiz da Silva	Ananindeua-PA

Prof. Dr. Ubiratan Holanda Bezerra
Diretor Presidente - FAPESPA

**CONVOCAÇÃO REFERENTE AO EDITAL N. 024/2009 –
CONCESSÃO DE BOLSAS DE APOIO AOS INFOCENTROS
DO PROGRAMA NAVEGAPARÁ**
NÚMERO DE PUBLICAÇÃO: 143640

A Secretaria de Estado de Desenvolvimento Ciência e Tecnologia (SEDECT), a Fundação de Amparo à Pesquisa do Estado do Pará (FAPESPA), a Empresa de Processamento de Dados do Pará (PRODEPA) e o Banco da Amazônia convoca o candidato abaixo, contemplado por meio de julgamento do Edital FAPESPA 024/2009.

Nome	Município (Bairro)
Warner Arantes Zebalho	Altamira – PA
Fabricio Rayran Rodrigues da Silva	Altamira – PA
Aline Sousa Oliveira	Belém -PA Bairro Coqueiro

Prof. Dr. Ubiratan Holanda Bezerra
Diretor Presidente - FAPESPA

**CONVOCAÇÃO REFERENTE AO EDITAL N. 008/2010 –
CONCESSÃO DE BOLSAS DE APOIO AOS INFOCENTROS
DO PROGRAMA NAVEGAPARÁ**
NÚMERO DE PUBLICAÇÃO: 143651

A Secretaria de Estado de Desenvolvimento Ciência e Tecnologia (SEDECT), a Fundação de Amparo à Pesquisa do Estado do Pará (FAPESPA), a Empresa de Processamento de Dados do Pará (PRODEPA) e o Banco da Amazônia convoca os candidatos abaixo relacionados, conforme item 10 DA CONVOCAÇÃO, do edital 008/2010, publicado no Diário Oficial do Estado nº 31637 de 01/04/2010.

Nº	Nome	Município (Bairro)
01	Carlos Gilvani Rocha da Silva	Altamira-PA
02	Cleverlei Botelho Pollmier	Altamira-PA
03	André da Silva Oliveira	Parauapebas-PA

Prof. Dr. Ubiratan Holanda Bezerra
Diretor Presidente - FAPESPA

DISPENSA DE LICITAÇÃO
NÚMERO DE PUBLICAÇÃO: 143700

Dispensa: 61/2010
Data: 10/08/2010
Valor: 24.585,75
Objeto: Aquisição dos serviços para o Evento Seminário Técnico para Divulgação da Chamada de Propostas para o Acordo de Cooperação Científica FAPESP, VALE, FAPEMIG E FAPESPA.
Fundamento Legal: ARTº 24, Inciso XXIV da Lei Federal nº 8.666/93.
Data de Ratificação: 12/08/2010
Orçamento:
Programa de Trabalho Natureza da Despesa Fonte do Recurso
Origem do Recurso
19571126160300000 339030 0122000000 Federal
Contratado(s):
Nome: ASSOCIAÇÃO VIA AMAZÔNICA
Endereço: Avenida Júlio César, s/n, Bairro: Souza, S/N
CEP. 66613-902 - Belém/PA
Telefone: 9133440100
Ordenador: Ubiratan Holanda Bezerra

DIÁRIA
NÚMERO DE PUBLICAÇÃO: 143827
PORTARIA: 180/2010

Objetivo: REALIZAR AUDIÊNCIA PÚBLICA REFERENTE A CAPACITAÇÃO E APOIO À ELABORAÇÃO DOS PLANOS HABITACIONAIS DE INTERESSE SOCIAL (PLHIS), NO MUNICÍPIO DE SENADOR JOSÉ PORFÍRIO, DE ACORDO COM O CONVÊNIO 01/2010 COHAB/UFP/PA/FAPESPA/SEDECT.
Fundamento Legal: ART.145 LEI 5.810/94

Origem: ALTAMIRA/PA - BRASIL
Destino(s):
SENADOR JOSE PORFIRIO/PA - Brasil<br
Servidor(es):
92097464220/DANIELA NOGUEIRA DA MATA (MEMBRO DA EQUIPE) / 2.5 diárias (Completa) / de 23/08/2010 a 25/08/2010<br
Ordenador: Rosilene Paracampos da Silva

DIÁRIA
NÚMERO DE PUBLICAÇÃO: 143823
PORTARIA: 183/2010

Objetivo: REALIZAR AUDIÊNCIA PÚBLICA REFERENTE A CAPACITAÇÃO E APOIO À ELABORAÇÃO DOS PLANOS HABITACIONAIS DE INTERESSE SOCIAL (PLHIS), NOS MUNICÍPIOS DE PAU D'ARCO E SAPUCAIA, DE ACORDO COM O CONVÊNIO 01/2010 COHAB/UFPA/FAPESPA/SEDECT.

Fundamento Legal: ART.145 LEI 5.810/94
Origem: MARABA/PA - BRASIL
Destino(s):
PAU D'ARCO/PA - Brasil
SAPUCAIA/PA - Brasil<br
Servidor(es):
57862257200/FRANCISCO JOSE MACEDO VIEIRA (MEMBRO DA EQUIPE) / 5.5 diárias (Completa) / de 23/08/2010 a 28/08/2010<br
Ordenador: Rosilene Paracampos da Silva

DIÁRIA
NÚMERO DE PUBLICAÇÃO: 143816
PORTARIA: 182/2010

Objetivo: REALIZAR AUDIÊNCIA PÚBLICA REFERENTE A CAPACITAÇÃO E APOIO À ELABORAÇÃO DOS PLANOS HABITACIONAIS DE INTERESSE SOCIAL (PLHIS), NO MUNICÍPIO DE PAU D'ARCO E SAPUCAIA, DE ACORDO COM O CONVÊNIO 01/2010 COHAB/UFPA/FAPESPA/SEDECT.

Fundamento Legal: ART.145 LEI 5.810/94
Origem: MARABA/PA - BRASIL
Destino(s):
PAU D'ARCO/PA - Brasil
SAPUCAIA/PA - Brasil<br
Servidor(es):
75924870200/ANA MARIA BARROS MEDRADO (MEMBRO DA EQUIPE) / 5.5 diárias (Completa) / de 23/08/2010 a 28/08/2010<br
Ordenador: Rosilene Paracampos da Silva

DIÁRIA
NÚMERO DE PUBLICAÇÃO: 143833
PORTARIA: 181/2010

Objetivo: REALIZAR AUDIÊNCIA PÚBLICA REFERENTE A CAPACITAÇÃO E APOIO À ELABORAÇÃO DOS PLANOS HABITACIONAIS DE INTERESSE SOCIAL (PLHIS), NO MUNICÍPIO DE SENADOR JOSÉ PORFIRIO, DE ACORDO COM O CONVÊNIO 01/2010 COHAB/UFPA/FAPESPA/SEDECT.

Fundamento Legal: ART.145 LEI 5.810/94
Origem: ALTAMIRA/PA - BRASIL
Destino(s):
SENADOR JOSÉ PORFIRIO/PA - Brasil<br
Servidor(es):
51142767272/ANTONIA PEREIRA MARTINS (MEMBRO DA EQUIPE) / 2.5 diárias (Completa) / de 23/08/2010 a 25/08/2010<br
Ordenador: Rosilene Paracampos da Silva

DIÁRIA
NÚMERO DE PUBLICAÇÃO: 143836
PORTARIA: 184/2010

Objetivo: REALIZAR AUDIÊNCIA PÚBLICA REFERENTE A CAPACITAÇÃO E APOIO À ELABORAÇÃO DOS PLANOS HABITACIONAIS DE INTERESSE SOCIAL (PLHIS), NO MUNICÍPIO DE TAILÂNDIA, DE ACORDO COM O CONVÊNIO 01/2010 COHAB/UFPA/FAPESPA/SEDECT.

Fundamento Legal: ART.145 LEI 5.810/94
Origem: BELEM/PA - BRASIL
Destino(s):
TAILÂNDIA/PA - Brasil<br
Servidor(es):
70802246249/ROSIE KEILLA DORIA DA SILVA (MEMBRO DA EQUIPE) / 3.5 diárias (Completa) / de 24/08/2010 a 27/08/2010<br
Ordenador: Rosilene Paracampos da Silva

DIÁRIA
NÚMERO DE PUBLICAÇÃO: 143843
PORTARIA: 185/2010

Objetivo: REALIZAR AUDIÊNCIA PÚBLICA REFERENTE A CAPACITAÇÃO E APOIO À ELABORAÇÃO DOS PLANOS HABITACIONAIS DE INTERESSE SOCIAL (PLHIS), NO MUNICÍPIO DE TAILÂNDIA, DE ACORDO COM O CONVÊNIO 01/2010 COHAB/UFPA/FAPESPA/SEDECT.

Fundamento Legal: ART.145 LEI 5.810/94
Origem: BELEM/PA - BRASIL
Destino(s):
TAILÂNDIA/PA - Brasil<br
Servidor(es):
66232732200/FERNANDA MARISTANE LOPES ARAUJO (MEMBRO DA EQUIPE) / 3.5 diárias (Completa) / de 24/08/2010 a 27/08/2010<br
Ordenador: Rosilene Paracampos da Silva

DESIGNAÇÃO
NÚMERO DE PUBLICAÇÃO: 143788
PORTARIA Nº 076/2010–FAPESPA, DE 11 DE AGOSTO DE 2010.

O Diretor-Presidente da FUNDAÇÃO DE AMPARO À PESQUISA DO ESTADO DO PARÁ - FAPESPA, no uso de suas atribuições legais e...

CONSIDERANDO a necessidade de viagem a serviço do servidor **Ubiratan Holanda Bezerra**, Diretor-Presidente da FAPESPA, no

período de 12 a 16/08/2010,
RESOLVE:
Designar o servidor **Sanclayton Geraldo Carneiro Moreira**, Diretor-Científico, a responder pela FAPESPA na ausência do titular.

Registre-se, Publique-se e Cumpra-se.
Gabinete do Diretor-Presidente, 11 de agosto de 2010.
UBIRATAN HOLANDA BEZERRA
DIRETOR-PRESIDENTE da FAPESPA

DIÁRIA
NÚMERO DE PUBLICAÇÃO: 143810
PORTARIA: 190/2010

Objetivo: REALIZAR OFICINA DE FORMAÇÃO CINECLUBISTA/ PROJETO INOVACINE, NO MUNICÍPIO DE IGARAPÉ-AÇU/PA.

Fundamento Legal: ART.145 LEI 5.810/94
Origem: BELEM/PA - BRASIL
Destino(s):
IGARAPÉ-AÇU/PA - Brasil<br
Servidor(es):
571906611/FRANCISCO DE ASSIS WEYL ALBUQUERQUE COSTA (ASSESSOR DE COMUNICAÇÃO) / 4.5 diárias (Completa) / de 19/08/2010 a 23/08/2010<br
Ordenador: Rosilene Paracampos da Silva

DIÁRIA
NÚMERO DE PUBLICAÇÃO: 143851
PORTARIA: 179/2010

Objetivo: REALIZAR AUDIÊNCIA PÚBLICA REFERENTE A CAPACITAÇÃO E APOIO À ELABORAÇÃO DOS PLANOS HABITACIONAIS DE INTERESSE SOCIAL (PLHIS), NO MUNICÍPIO DE BELTERRA, DE ACORDO COM O CONVÊNIO 01/2010 COHAB/UFPA/FAPESPA/SEDECT.

Fundamento Legal: ART.145 LEI 5.810/94
Origem: SANTAREM/PA - BRASIL
Destino(s):
BELTERRA/PA - Brasil<br
Servidor(es):
51908085215/ERLAN CAMPINAS NADLER (MEMBRO DA EQUIPE) / 3.5 diárias (Completa) / de 24/08/2010 a 27/08/2010<br
Ordenador: Rosilene Paracampos da Silva

DIÁRIA
NÚMERO DE PUBLICAÇÃO: 143848
PORTARIA: 178/2010

Objetivo: REALIZAR AUDIÊNCIA PÚBLICA REFERENTE A CAPACITAÇÃO E APOIO À ELABORAÇÃO DOS PLANOS HABITACIONAIS DE INTERESSE SOCIAL (PLHIS), NO MUNICÍPIO DE BELTERRA, DE ACORDO COM O CONVÊNIO 01/2010 COHAB/UFPA/FAPESPA/SEDECT.

Fundamento Legal: ART.145 LEI 5.810/94
Origem: SANTAREM/PA - BRASIL
Destino(s):
BELTERRA/PA - Brasil<br
Servidor(es):
48217670234/MISANIRA FREIRE DE ARRUDA (MEMBRO DA EQUIPE) / 3.5 diárias (Completa) / de 24/08/2010 a 27/08/2010<br
Ordenador: Rosilene Paracampos da Silva

DISPENSA DE LICITAÇÃO
NÚMERO DE PUBLICAÇÃO: 143906

Dispensa: 62/2010
Data: 11/08/2010
Valor: 1.250,00
Objeto: Aquisição de Lanches e Refeições.

Fundamento Legal: Artº. 24, Inciso II da Lei Federal nº 8.666/93.
Data de Ratificação: 12/08/2010
Orçamento:

Programa de Trabalho Natureza da Despesa Fonte do Recurso
Origem do Recurso
16121119915470000 339036 0260000000 Federal
Contratado(s):
Nome: J.M. DE ARAÚJO - ME
Endereço: Tv dos Mártires, Bairro: Centro, 282
CEP. 68005-540 - Santarém/PA
Telefone: 9391639523
Ordenador: Ubiratan Holanda Bezerra

COMPANHIA DE GÁS DO PARÁ

EXTRATO DO ADITIVO AO TERMO DE COMPROMISSO

NÚMERO DE PUBLICAÇÃO: 143530
COMPANHIA DE GÁS DO PARÁ – GAS DO PARÁ
CNPJ: 08.454.441/0001-75

Extrato do Aditivo ao Termo de Compromisso
Nº do Termo Aditivo: 01

Objeto: Desenvolver esforços mútuos visando análise de viabilidade técnica-econômica de implantação de duas termelétricas a gás natural, UTE Marabá, no município de Marabá e UTE vila do Conde no Município de Barcarena, bem como um terminal de Regaseificação e estocagem de gás natural liquefeito – GNL, também no município de Barcarena, todos no Estado do Pará.

Participante: Centrais Elétricas do Norte do Brasil.
Companhia de Gás do Pará – Gás do Pará.
NORTEGAS (Termogás S/A, Maga Brasil Energia S/A, Regas Brasil Sul S/A.)

Intervenientes: Centrais Elétricas Brasileiras S/A – ELETRROBRAS e Governo do Estado do Pará.
Data da Assinatura: 04 de agosto de 2010.

Prazo de vigência: 16/09/2009 a 31/12/2010
Valor Global Estimado: Indeterminado
Foro: Belém/PA.

Assinaturas:
ELETRONORTE: Jorge Nassar Palmeira e Wady Charone Junior
Gás do Pará: José Raimundo Barreto Trindade e Fabio Moreira Amorim.

Termogás: Adalberto de Menezes Pedroso
Maga Brasil Energia S.A: Fernando Robério de Borges
Regas Brasil Sul S.A: Osvaldo Urdaniz Deiro
Governo do Estado do Pará: Ana Julia Vasconcelos Carepa e Maurílio de Abreu Monteiro

Eletrobrás: José Antonio Muniz Lopes E Valter Luiz Cardeal de Souza

SECRETARIA DE ESTADO DA FAZENDA

PORTARIAS DO IPVA
NÚMERO DE PUBLICAÇÃO: 143805

PORTARIA N.º 2157-CEEAT/IPVA/ITCD, DE 12/08/2010 - PROC N.º 1920107300044141/SEFA/CEEAT IPVA-ITCD

Motivo: Conceder a isenção do IPVA ao veículo para o ano de 2010
Base Legal: art.3º, XII da Lei 6017/96, incluído pela Lei 6706/04
Interessado: Maria Pastora Queiroz de Souza

Marca Tipo Chassi
HONDA/FIT LXL Pas/Automovel 93HGD18608Z104844

PORTARIA N.º 2158-CEEAT/IPVA/ITCD, DE 12/08/2010 - PROC N.º 1920107300041835/SEFA/CEEAT IPVA-ITCD

Motivo: Conceder a isenção do IPVA ao veículo para o ano de 2010
Base Legal: art.3º, XII da Lei 6017/96, incluído pela Lei 6706/04
Interessado: Maria Lúcia Bahia Lopes

Marca Tipo Chassi
HONDA/FIT LX FLEX Pas/Automovel 93HGE68409Z120557

PORTARIA N.º 2159-CEEAT/IPVA/ITCD, DE 12/08/2010 - PROC N.º 1320107300038182/SEFA/CEEAT IPVA-ITCD

Motivo: Conceder a isenção do IPVA ao veículo para o ano de 2010
Base Legal: art.3º, XII da Lei 6017/96, incluído pela Lei 6706/04
Interessado: Jose Carlos de Azevedo

Marca Tipo Chassi
GM/MERIVA PREMIUM Pas/Automovel 9BGXM75N0AC124321

PORTARIA N.º 2160-CEEAT/IPVA/ITCD, DE 12/08/2010 - PROC N.º 1920107300041584/SEFA/CEEAT IPVA-ITCD

Motivo: Conceder a isenção do IPVA ao veículo para o ano de 2010
Base Legal: art.3º, XII da Lei 6017/96, incluído pela Lei 6706/04
Interessado: Luciano Henrique do Rosario Torres

Marca Tipo Chassi
TOYOTA/COROLLA XLI18FLEX Pas/Automovel 9BRBB42E795041897

PORTARIA N.º 2161-CEEAT/IPVA/ITCD, DE 12/08/2010 - PROC N.º 1920107300045954/SEFA/CEEAT IPVA-ITCD

Motivo: Conceder a isenção do IPVA ao veículo para o ano de 2010
Base Legal: art.3º inc. VIII da Lei 6.017/96, alterada pela Lei 6427/01
Interessado: Leo Florencio da Silva

Marca Tipo Chassi
GM/CORSA SEDAN PREMIUM Pas/Automovel 9BGXM19808B146895

PORTARIA N.º 2162-CEEAT/IPVA/ITCD, DE 12/08/2010 - PROC N.º 1920107300045920/SEFA/CEEAT IPVA-ITCD

Motivo: Conceder a isenção do IPVA ao veículo para o ano de 2010
Base Legal: art.3º inc. VIII da Lei 6.017/96, alterada pela Lei 6427/01
Interessado: Luis Fernando Machado Bessa

Marca Tipo Chassi
FIAT/SIENA ATTRACTIV 1.4 Pas/Automovel 9BD17270MB3578515

PORTARIA N.º 2163-CEEAT/IPVA/ITCD, DE 12/08/2010 - PROC N.º 1920107300045849/SEFA/CEEAT IPVA-ITCD

Motivo: Conceder a isenção do IPVA ao veículo para o ano de 2010
Base Legal: art.3º inc. VIII da Lei 6.017/96, alterada pela Lei 6427/01
Interessado: Edmilson Cunha Macias

Marca Tipo Chassi
FIAT/SIENA ELX FLEX Pas/Automovel 9BD17201M93476067

PORTARIA N.º 2164-CEEAT/IPVA/ITCD, DE 12/08/2010 - PROC N.º 1920107300045806/SEFA/CEEAT IPVA-ITCD

Motivo: Conceder a isenção do IPVA ao veículo para o ano de 2010
Base Legal: art.3º inc. VIII da Lei 6.017/96, alterada pela Lei 6427/01
Interessado: Jose Luiz Viana Brito

Marca Tipo Chassi
FIAT/PALIO FIRE ECONOMY Pas/Automovel 9BD17164LA5503861

PORTARIA N.º 2165-CEEAT/IPVA/ITCD, DE 12/08/2010 - PROC N.º 1920107300045016/SEFA/CEEAT IPVA-ITCD

Motivo: Conceder a isenção do IPVA ao veículo para o ano de 2010
Base Legal: art.3º inc. VIII da Lei 6.017/96, alterada pela Lei 6427/01
Interessado: Pedro Messias Gonçalves Ramalho

Marca Tipo Chassi
FIAT/SIENA ELX FLEX Pas/Automovel 9BD17201M93477868

PORTARIA N.º 2166-CEEAT/IPVA/ITCD, DE 12/08/2010 - PROC N.º 1920107300045636/SEFA/CEEAT IPVA-ITCD

Motivo: Conceder a isenção do IPVA ao veículo para o ano de 2010
Base Legal: art.3º inc. VIII da Lei 6.017/96, alterada pela Lei 6427/01
Interessado: Luiz Jose Rodrigues da Silva

Marca Tipo Chassi
FIAT/PALIO FIRE FLEX Pas/Automovel 9BD17164G95282217

PORTARIA N.º 2167-CEEAT/IPVA/ITCD, DE 12/08/2010 - PROC N.º 1920107300045563/SEFA/CEEAT IPVA-ITCD

Motivo: Conceder a isenção do IPVA ao veículo para o ano de 2010
Base Legal: art.3º inc. VIII da Lei 6.017/96, alterada pela Lei 6427/01
Interessado: Jennison Braga Ferreira

Marca Tipo Chassi
GM/CORSA SEDAN PREMIUM Pas/Automovel 9BGXM19809C132968

PORTARIA N.º 2168-CEEAT/IPVA/ITCD, DE 12/08/2010 - PROC N.º 1920107300045199/SEFA/CEEAT IPVA-ITCD

Motivo: Conceder a isenção do IPVA ao veículo para o ano de 2010

Base Legal: art.3º inc. VIII da Lei 6.017/96, alterada pela Lei 6427/01
Interessado: Jayme Luiz Segtowich Andrade
Marca Tipo Chassi
I/GM CLASSIC LIFE Pas/Automovel 8AGSA19908R132463
PORTARIA N.º2169-CEEAT/IPVA/ITCD, DE 12/08/2010 - PROC N.º 1920107300045377/SEFA/CEEAT IPVA-ITCD
Motivo: Conceder a isenção do IPVA ao veículo para o ano de 2010
Base Legal: art.3º inc. VIII da Lei 6.017/96, alterada pela Lei 6427/01
Interessado: Paulo Sergio Pantoja Maia
Marca Tipo Chassi
FIAT/SIENA ELX FLEX Pas/Automovel 8AP17201M92019630
PORTARIA N.º2170-CEEAT/IPVA/ITCD, DE 12/08/2010 - PROC N.º 1920107300045687/SEFA/CEEAT IPVA-ITCD
Motivo: Conceder a isenção do IPVA ao veículo para o ano de 2010
Base Legal: art.3º inc. VIII da Lei 6.017/96, alterada pela Lei 6427/01
Interessado: Valdileno da Silva Queiroz
Marca Tipo Chassi
FIAT/SIENA FIRE FLEX Pas/Automovel 9BD17206G73257196
PORTARIA N.º2171-CEEAT/IPVA/ITCD, DE 12/08/2010 - PROC N.º 1920107300045814/SEFA/CEEAT IPVA-ITCD
Motivo: Conceder a isenção do IPVA ao veículo para o ano de 2010
Base Legal: art.3º inc. VIII da Lei 6.017/96, alterada pela Lei 6427/01
Interessado: Raimundo Valdecir Lima Carneiro
Marca Tipo Chassi
FIAT/IDEA ELX FLEX Pas/Automovel 9BD13561392109609
PORTARIA N.º2172-CEEAT/IPVA/ITCD, DE 12/08/2010 - PROC N.º 1920107300045881/SEFA/CEEAT IPVA-ITCD
Motivo: Conceder a isenção do IPVA ao veículo para o ano de 2010
Base Legal: art.3º inc. VIII da Lei 6.017/96, alterada pela Lei 6427/01
Interessado: Atevaldo de Miranda Soares
Marca Tipo Chassi
FIAT/SIENA ELX FLEX Pas/Automovel 8AP17201M92022846
PORTARIA N.º2173-CEEAT/IPVA/ITCD, DE 12/08/2010 - PROC N.º 1920107300045873/SEFA/CEEAT IPVA-ITCD
Motivo: Conceder a isenção do IPVA ao veículo para o ano de 2010
Base Legal: art.3º inc. VIII da Lei 6.017/96, alterada pela Lei 6427/01
Interessado: Carlos Alberto Lopes da Costa
Marca Tipo Chassi
I/FIAT SIENA ELX FLEX Pas/Automovel 8AP17201M92019715
PORTARIA N.º2174-CEEAT/IPVA/ITCD, DE 12/08/2010 - PROC N.º 1920107300045830/SEFA/CEEAT IPVA-ITCD
Motivo: Conceder a isenção do IPVA ao veículo para o ano de 2010
Base Legal: art.3º inc. VIII da Lei 6.017/96, alterada pela Lei 6427/01
Interessado: Eduardo Cezar Costa Lima
Marca Tipo Chassi
FIAT/PALIO FIRE FLEX Pas/Automovel 9BD17164G85066333
PORTARIA N.º2175-CEEAT/IPVA/ITCD, DE 12/08/2010 - PROC N.º 1920107300045156/SEFA/CEEAT IPVA-ITCD
Motivo: Conceder a isenção do IPVA ao veículo para o ano de 2010
Base Legal: art.3º inc. VIII da Lei 6.017/96, alterada pela Lei 6427/01
Interessado: Jakson Paixao de Holanda
Marca Tipo Chassi
GM/MERIVA PREMIUM Pas/Automovel 9BGXM75N0AC132867
PORTARIA N.º2176-CEEAT/IPVA/ITCD, DE 12/08/2010 - PROC N.º 1920107300044494/SEFA/CEEAT IPVA-ITCD
Motivo: Conceder a isenção do IPVA ao veículo para o ano de 2010
Base Legal: art.3º inc. VIII da Lei 6.017/96, alterada pela Lei 6427/01
Interessado: Eduardo Masahiro Takashima
Marca Tipo Chassi
FIAT/PALIO WEEK ELX FLEX Pas/Automovel 9BD17301A74215799
PORTARIA N.º2177-CEEAT/IPVA/ITCD, DE 12/08/2010 - PROC N.º 1920107300045962/SEFA/CEEAT IPVA-ITCD
Motivo: Conceder a isenção do IPVA ao veículo para o ano de 2010
Base Legal: art.3º inc. VIII da Lei 6.017/96, alterada pela Lei 6427/01
Interessado: Monalisa Muniz Farias
Marca Tipo Chassi
FIAT/SIENA ELX FLEX Pas/Automovel 9BD17201A73370564
PORTARIA N.º2178-CEEAT/IPVA/ITCD, DE 12/08/2010 - PROC N.º 1920107300045440/SEFA/CEEAT IPVA-ITCD
Motivo: Conceder a isenção do IPVA ao veículo para o ano de 2010
Base Legal: art.3º inc. VIII da Lei 6.017/96, alterada pela Lei 6427/01
Interessado: Julio Soares Damasceno
Marca Tipo Chassi
GM/MERIVA MAXX Pas/Automovel 9BGXH75P0AC132718
PORTARIA N.º2179-CEEAT/IPVA/ITCD, DE 12/08/2010 - PROC N.º 0320107300101507/SEFA/CEEAT IPVA-ITCD
Motivo: Conceder a isenção do IPVA ao veículo para o ano de 2010
Base Legal: art.3º inc. VIII da Lei 6.017/96, alterada pela Lei 6427/01
Interessado: Odorico Pereira de Souza
Marca Tipo Chassi
FORD/FIESTA SEDAN1.6FLEX Pas/Automovel 9BFZF26P998316085
PORTARIA N.º2180-CEEAT/IPVA/ITCD, DE 12/08/2010 - PROC N.º 1220107300030480/SEFA/CEEAT IPVA-ITCD
Motivo: Conceder a isenção do IPVA ao veículo para o ano de 2010
Base Legal: art.3º inc. VIII da Lei 6.017/96, alterada pela Lei 6427/01
Interessado: Flavio Rodrigues dos Santos
Marca Tipo Chassi
VW/PARATI 1.6 TRACKFIELD Pas/Automovel 9BWDB05W08T059042
PORTARIA N.º2181-CEEAT/IPVA/ITCD, DE 12/08/2010 - PROC N.º 1920107300046004/SEFA/CEEAT IPVA-ITCD
Motivo: Conceder a isenção do IPVA ao veículo para o ano de 2010
Base Legal: art.3º inc. VIII da Lei 6.017/96, alterada pela Lei 6427/01
Interessado: Jose Carlos Santos Silva
Marca Tipo Chassi
GM/MERIVA MAXX Pas/Automovel 9BGXH75X0BC130468

PORTARIA N.º2182-CEEAT/IPVA/ITCD, DE 12/08/2010 - PROC N.º 1920107300041215/SEFA/CEEAT IPVA-ITCD
Motivo: Conceder a isenção do IPVA ao veículo para o ano de 2010
Base Legal: art.3º, XII da Lei 6017/96, incluído pela Lei 6706/04
Interessado: Alaide Dutra de Carvalho
Marca Tipo Chassi
HONDA/FIT LX FLEX Pas/Automovel 93HGE68409Z116477

DFI-ERRATA DE ATO DE CREDENCIAMENTO SINPESCA Nº 15/2010
NÚMERO DE PUBLICAÇÃO: 143775
ERRATA DE ATO DE CREDENCIAMENTO DE EMBARCAÇÃO PUBLICADO NO DOE Nº 31720 de 30/07/2010, Nº DE PUBLICAÇÃO 138268.

ATO DE CREDENCIAMENTO SINPESCA Nº 15/2010 - PROCESSO Nº 17.2010.730.000.999-3
ONDE SE LÊ: AGUIA PESCA I
LEIA-SE: AGUIA I
ONDE SE LÊ: AGUIA PESCA II
LEIA-SE: AGUIA II
ONDE SE LÊ: AGUIA PESCA V
LEIA-SE: AGUIA V
Carlos Alberto Carvalho Cardoso
Diretor de Fiscalização/SEFA

DIÁRIA
NÚMERO DE PUBLICAÇÃO: 143754
PORTARIA: 0791

Objetivo: Participar da reunião do GT.06
Fundamento Legal: Dec. 2.819 de 06.09.94
Origem: BELÉM/PA - BRASIL
Destino(s): Brasília/DF - Brasil<br
Servidor(es): 0512876501/ROSEMARY APARECIDA FERNANDES NASCIMENTO (Coordenador Fazendário) / 3.5 diárias (Completa) / de 17/08/2010 a 20/08/2010<br
Ordenador: José Carlos dos Santos Damasceno

DIÁRIA
NÚMERO DE PUBLICAÇÃO: 143764
PORTARIA: 0785

Objetivo: Participar da reunião do GT 26.
Fundamento Legal: Dec. 2.819 de 06.09.94
Origem: BELÉM/PA - BRASIL
Destino(s): Brasília/DF - Brasil<br
Servidor(es): 05080601/NILDA SANTOS BAPTISTA (Auditor Fiscal de Receitas Estaduais) / 2.5 diárias (Completa) / de 15/08/2010 a 17/08/2010<br
Ordenador: José Carlos dos Santos Damasceno

DIÁRIA
NÚMERO DE PUBLICAÇÃO: 143728
PORTARIA: 0789

Objetivo: Conduzir viatura no transporte dos servidores.
Fundamento Legal: Dec. 2.819 de 06.09.94
Origem: BELÉM/PA - BRASIL
Destino(s): Soure/PA - Brasil<br
Servidor(es): 0507678101/JOÃO CARLOS DA COSTA ALVES (Motorista) / 1.5 diárias (Completa) / de 10/08/2010 a 11/08/2010<br
Ordenador: José Carlos dos Santos Damasceno

DIÁRIA
NÚMERO DE PUBLICAÇÃO: 143734
PORTARIA: 0790

Objetivo: Vistoria no imóvel da OEAT-soure.
Fundamento Legal: Dec. 2.819 de 06.09.94
Origem: BELÉM/PA - BRASIL
Destino(s): Soure/PA - Brasil<br
Servidor(es): 0325028801/FRANCIEMERE TEIXEIRA DA SILVA MELLO (Gerente Fazendário) / 1.5 diárias (Completa) / de 10/08/2010 a 11/08/2010<br
Ordenador: José Carlos dos Santos Damasceno

DIÁRIA
NÚMERO DE PUBLICAÇÃO: 143719
PORTARIA: 0787

Objetivo: Cadastramento de equipamentos emissores de cupom fiscais.
Fundamento Legal: Dec. 2.819 de 06.09.94
Origem: BELÉM/PA - BRASIL
Destino(s): Marabá/PA - Brasil<br
Servidor(es): 324904201/LISLENE DO SOCORRO LISBOA RODRIGUES (Auxiliar Técnico) / 5.5 diárias (Completa) / de 15/08/2010 a 20/08/2010<br
Ordenador: José Carlos dos Santos Damasceno

DIÁRIA
NÚMERO DE PUBLICAÇÃO: 143723
PORTARIA: 0788

Objetivo: Vistoria no imóvel da OEAT-Soure.
Fundamento Legal: Dec. 2.819 de 06.09.2010
Origem: BELÉM/PA - BRASIL
Destino(s): Soure/PA - Brasil<br
Servidor(es): 0512833102/KATIA CRISTINA DA SILVA NEVES (Coordenador fazendário) / 1.5 diárias (Completa) / de 10/08/2010 a 11/08/2010<br
Ordenador: José Carlos dos Santos Damasceno

DIÁRIA
NÚMERO DE PUBLICAÇÃO: 143711
PORTARIA: 0786

Objetivo: Cadastramento de equipamentos emissores de cupons fiscais.
Fundamento Legal: Dec. 2.819 de 06.09.94
Origem: BELÉM/PA - BRASIL
Destino(s): Marabá/PA - Brasil<br
Servidor(es):

0324717101/VALDELICE DO SOCORRO MONTEIRO GOMES (Auxiliar Técnico) / 5.5 diárias (Completa) / de 15/08/2010 a 20/08/2010<br

Ordenador: José Carlos dos Santos Damasceno
PORTARIA DE RECONHECIMENTO A IMUNIDADE - IPVA
NÚMERO DE PUBLICAÇÃO: 143606

PORTARIA Nº 1189 DE 11 DE AGOSTO DE 2010
A COORDENADORA ESPECIAL DE ADMINISTRAÇÃO TRIBUTÁRIA DO IPVA – ITCD, no uso das atribuições conferidas pela Portaria nº 0826, de 24 de setembro de 2001; e Considerando os termos do Processo nº 002010730013748-9. **“Art.1º** O caput do art.1º da Portaria nº 1.701, de 22 de abril de 2003, acrescido do item 15, passam a vigorar com a seguinte redação : **“ Art. 1º** Reconhecer a imunidade do Imposto sobre a Propriedade de Veículos Automotores - IPVA aos veículos de propriedade dos órgãos da administração estadual abaixo relacionados, nos termos da Constituição Federal de 1988, art. 150, VI, “a” :

...
II - AUTARQUIAS

...
15- HOSPITAL OPHIR LOYOLA - CNPJ nº 01.251.077/0001-05 Art. 2º Esta Portaria entra em vigor na data de sua publicação. Art.3º Revogam-se as disposições em contrário. Gabinete da Coordenadora da CEEAT-IPVA/ITCD, 11 de agosto de 2010.

DAYSE VIANA DE MURGUEITTO
COORDENADORA FAZENDÁRIA
CEEAT-IPVA/ITCD

DFI-ATO DE CREDENCIAMENTO SINPESCA Nº 16/2010
NÚMERO DE PUBLICAÇÃO: 143634
ATO DE CREDENCIAMENTO SINPESCA Nº 16/2010

PROCESSO Nº 172010730000999-3
A **SECRETARIA DE ESTADO DA FAZENDA**, no uso de suas atribuições estabelecidas no artigo 20 do anexo II do Regulamento do ICMS, alterado pelo Decreto n.º 1.016 de 03 de junho de 2008 (aprovado pelo Decreto nº 4676, de 18/06/2001), **CREDECENCIA**, através deste Ato, a embarcação pesqueira abaixo discriminada, filiada ao **SINPESCA - Sindicato das Indústrias de Pesca do Estado do Pará e Amapá**, a adquirir a respectiva cota de óleo diesel destinado a consumo próprio com isenção de ICMS, das Distribuidoras de Combustíveis, também credenciadas, considerando a publicação no Diário Oficial da União, da Portaria de nº. 366/2010, do Ministério de Pesca e Aquicultura, na forma do disposto no inciso VII do art. 23 da Lei nº 10.683, de 28 de maio de 2003, e do Anexo I da Instrução Normativa nº 18, de 25 de agosto de 2006.

N	BENEFICIÁRIO	TE	EMBARCAÇÃO	N LACRE	COTA	CAPITANIA	SEAP
1	C A M E X I M - CAPTURAZ EXPORTAÇÃO E IMPORTAÇÃO LTDA	15.164.754-	CAMEX I	6.205	121.554	021.019.080-9	P A - 001229

NOTA: A ISENÇÃO DO ICMS PREVISTA NO ARTIGO 20 DO ANEXO II DO RICMS, APROVADO PELO DECRETO ESTADUAL Nº 4676/2001, ALTERADO PELO DECRETO Nº 1.016, DE 2 DE JUNHO DE 2008, BEM COMO QUALQUER OUTRO BENEFÍCIO DECORRENTE, FICA CONDICIONADA AO ATENDIMENTO DO PROCEDIMENTO PREVISTO NO § 2º, INCISO I, ALÍNEA “e” E DO § 13, INCISO III DO MESMO DIPLOMA LEGAL.

Belém, 03 de agosto de 2010.
CARLOS ALBERTO CARVALHO CARDOSO
Diretor de Fiscalização

DFI- PORTÁRIAS-ISENÇÃO ICMS TAXI
NÚMERO DE PUBLICAÇÃO: 143410
PORTÁRIAS DE ISENÇÃO DE ICMS - TAXI

Portaria nº 461 de 15/07/2010 – Proc. 002010730013443-9- SEFA

Motivo: Conceder ISENÇÃO - ICMS - TÁXI
Base Legal: Convênio ICMS n.º 38, de 06.07.2001 e Art.73 do Anexo II do RICMS(aprovado pelo Decreto Estadual 4676/2001)
Interessado : **JOSE ALBERTO ALENCAR DE SOUZA - CPF:106084272-68**

Marca: **FIAT/PALIO FIRE ECONOMY 1.0 FLEX 73/75 HP**
Tipo: Pas/Automóvel

Portaria nº 462 de 19/07/2010 – Proc. 002010730013075-1- SEFA

Motivo: Conceder ISENÇÃO-ICMS-TÁXI
Base Legal: Convênio ICMS n.º 38, de 06.07.2001 e Art.73 do Anexo II do RICMS(aprovado pelo Decreto Estadual 4676/2001)

Interessado : **FRANCIS CRISTOVÃO LEONY TEIXEIRA - CPF:040165132-00**
Marca: **GM/MERIVA MAXX 1.4 99/105 HP**
Tipo: Pas/Automóvel

Portaria nº 463 de 19/07/2010 – Proc. 002010730013668-7- SEFA

Motivo: Conceder ISENÇÃO - ICMS – TAXI
Base Legal: Convênio ICMS n.º 38, de 06.07.2001 e Art.73 do Anexo II do RICMS(aprovado pelo Decreto Estadual 4676/2001)

Interessado : **EDINALDO DA PAIXÃO FURTADO - CPF: 632158962-49**
Marca: **GM/CORSA SEDAM PREMIUM 1.4 99/105 HP**
Tipo: Pas/Automóvel

Portaria nº 464 de 19/07/2010 – Proc. 002010730010836-5 - SEFA

Motivo: Conceder ISENÇÃO - ICMS - TÁXI
Base Legal: Convênio ICMS n.º 38, de 06.07.2001 e Art.73 do Anexo II do RICMS(aprovado pelo Decreto Estadual 4676/2001)

Interessado : **GEDEAO ARAUJO LAUNE CPF: 245293542-53**
 Marca: **GM/CORSA SEDAM PREMIUM 1.4 99/105 HP**

Tipo: Pas/Automóvel

Portaria nº 465 de 19/07/2010 – Proc. 002010730016761-1 - SEFA

Motivo: Conceder ISENÇÃO-ICMS - TÁXI

Base Legal: Convênio ICMS n.º 38, de 06.07.2001 e Art.73 do Anexo II do

RICMS(aprovado pelo Decreto Estadual 4676/2001)

Interessado : **MÁRIO BARROS ESTRADA FILHO – CPF:029.787.922-72**

Marca: **VW/FOX 1.6 TOTAL FLEX 101/104 CV**

Tipo: Pas/Automóvel.

Portaria nº466 de 21/07/2010 – Proc. 002010730014553-8 - SEFA

Motivo: Conceder ISENÇÃO-ICMS - TÁXI

Base Legal: Convênio ICMS n.º 38, de 06.07.2001 e Art.73 do Anexo II do

RICMS(aprovado pelo Decreto Estadual 4676/2001)

Interessado : **MARCOS PESSOA DO ROSARIO - CPF: 396982112-68**

Marca: **FIAT/IDEA ELX FLEX 1.4 85/86 CV**

Tipo: Pas/Automóvel.

Portaria nº 467 de 21/07/2010 – Proc. 002010730013427-7 - SEFA

Motivo: Conceder ISENÇÃO-ICMS - TÁXI

Base Legal: Convênio ICMS n.º 38, de 06.07.2001 e Art.73 do Anexo II do

RICMS(aprovado pelo Decreto Estadual 4676/2001)

Interessado : **JOSE RAIMUNDO PORTAL LIMA- CPF: 429336172-34**

Marca: **VW/VOYAGE 1.6 T.FLEX 101/104 HP**

Tipo: Pas/Automóvel.

Portaria nº 468 de 21/07/2010 – Proc. 002010730012678-9 - SEFA

Motivo: Conceder ISENÇÃO-ICMS - TÁXI

Base Legal: Convênio ICMS n.º 38, de 06.07.2001 e Art.73 do Anexo II do

RICMS(aprovado pelo Decreto Estadual 4676/2001)

Interessado : **RONALDO JOSE DA COSTA SANTOS – CPF: 104888392-20**

Marca: **FIAT/PALIO WK ADVENTURE LOCKER DUALOGIC 1.8 FLEX 112/114 HP**

Tipo: Pas/Automóvel.

Portaria nº 469 de 21/07/2010 – Proc. 002010730014500-7 - SEFA

Motivo: Conceder ISENÇÃO-ICMS - TÁXI

Base Legal: Convênio ICMS n.º 38, de 06.07.2001 e Art.73 do Anexo II do

RICMS(aprovado pelo Decreto Estadual 4676/2001)

Interessado : **ADEMIR DOS SANTOS BRANDÃO CPF: 118.553.202-15**

Marca: **VW/FOX 1.6 TREND4 104 CV**

Tipo: Pas/Automóvel.

Portaria nº470 de 21/07/2010 – Proc. 002010730013047-6 - SEFA

Motivo: Conceder ISENÇÃO-ICMS - TÁXI

Base Legal: Convênio ICMS n.º 38, de 06.07.2001 e Art.73 do Anexo II do

RICMS(aprovado pelo Decreto Estadual 4676/2001)

Interessado : **NILO DA SILVA MENDES - CPF: 072645502-49**

Marca: **FIAT/UNO WAY 1.0 1.3 84/85 HP**

Tipo: Pas/Automóvel.

Portaria nº 472 de 21/07/2010 – Proc. 002010730013150-2 - SEFA

Motivo: Conceder ISENÇÃO-ICMS - TÁXI

Base Legal: Convênio ICMS n.º 38, de 06.07.2001 e Art.73 do Anexo II do

RICMS(aprovado pelo Decreto Estadual 4676/2001)

Interessado : **JOÃO ALVES DOS SANTOS CPF: 038.830.602-59**

Marca: **FIAT/IDEA ELX FLEX 1.4 85/86CV**

Tipo: Pas/Automóvel

Portaria nº 473 de 21/07/2010 – Proc. 002010730010233-2 - SEFA

Motivo: Conceder ISENÇÃO-ICMS - TÁXI

Base Legal: Convênio ICMS n.º 38, de 06.07.2001 e Art.73 do Anexo II do

RICMS(aprovado pelo Decreto Estadual 4676/2001)

Interessado : **RAIMUNDO ODILON DE SOUZA CRUZ CPF: 297.046.9-692-91**

Marca: **FIAT/PALIO WEEK TREKKING 1.4 FLEX 4P 85/86**

Tipo: Pas/Automóvel

Portaria nº 474 de 23/07/2010 – Proc. 002010730012461-1 - SEFA

Motivo: Conceder ISENÇÃO-ICMS - TÁXI

Base Legal: Convênio ICMS n.º 38, de 06.07.2001 e Art.73 do Anexo II do

RICMS(aprovado pelo Decreto Estadual 4676/2001)

Interessado : **MANOEL WILSON PANTOJA DE SOUZA - CPF: 410687772-49**

Marca: **FIAT/SIENA ELX 1.4 FLEX 85/86 HP**

Tipo: Pas/Automóvel.

Portaria nº 475 de 23/07/2010 – Proc. 002010730013926-0 - SEFA

Motivo: Conceder ISENÇÃO-ICMS - TÁXI

Base Legal: Convênio ICMS n.º 38, de 06.07.2001 e Art.73 do Anexo II do

RICMS(aprovado pelo Decreto Estadual 4676/2001)

Interessado : **WALTER BRAGA DE ARAUJO - CPF: 032125482-15**

Marca: **FIAT/SIENA ELX 1.4 85/86 HP**

Tipo: Pas/Automóvel.

Portaria nº 476 de 26/07/2010 – Proc. 002010730013783-7 - SEFA

Motivo: Conceder ISENÇÃO-ICMS - TÁXI

Base Legal: Convênio ICMS n.º 38, de 06.07.2001 e Art.73 do Anexo II do

RICMS(aprovado pelo Decreto Estadual 4676/2001)

Interessado : **JOSÉ MÁRIO BRITO SILVA CPF: 025.024.102-15**

Marca: **HONDA CITY EX-MT 115 HP**

Tipo: Pas/Automóvel.

Portaria nº 477 de 26/07/2010 – Proc. 002010730013036-0 - SEFA

Motivo: Conceder ISENÇÃO-ICMS - TÁXI

Base Legal: Convênio ICMS n.º 38, de 06.07.2001 e Art.73 do Anexo II do

RICMS(aprovado pelo Decreto Estadual 4676/2001)

Interessado : **EDUARDO RIBAMAR DA ROCHA CPF: 033.056.512-53**

Marca: **FIAT/SIENA ELX 1.4 85/86 HP**

Tipo: Pas/Automóvel.

Portaria nº 478 de 27/07/2010 – Proc. 002010730013863-9 - SEFA

Motivo: Conceder ISENÇÃO-ICMS - TÁXI

Base Legal: Convênio ICMS n.º 38, de 06.07.2001 e Art.73 do Anexo II do

RICMS(aprovado pelo Decreto Estadual 4676/2001)

Interessado : **ANTONIO COSTA OLIVEIRA CPF: 069.522.912-53**

Marca: **FIAT/IDEIA ADVENTURE 1.8 112/114 HP**

Tipo: Pas/Automóvel.

Portaria nº 479 de 27/07/2010 – Proc. 002010730013499-4 SEFA

Motivo: Conceder ISENÇÃO-ICMS - TÁXI

Base Legal: Convênio ICMS n.º 38, de 06.07.2001 e Art.73 do Anexo II do

RICMS(aprovado pelo Decreto Estadual 4676/2001)

Interessado : **RAMIRES BORGES SILVA CPF: 238.726.161-53**

Marca: **FIAT/PÁLIO WEEKEND 1.4 85/86 HP**

Tipo: Pas/Automóvel

Portaria nº 480 de 27/07/2010 – Proc. 002010730013067-0 - SEFA

Motivo: Conceder ISENÇÃO-ICMS - TÁXI

Base Legal: Convênio ICMS n.º 38, de 06.07.2001 e Art.73 do Anexo II do

RICMS(aprovado pelo Decreto Estadual 4676/2001)

Interessado : **JOÃO EVANDRO DA SILVA CPF: 057.893.892-87**

Marca: **FIAT NOVO UNO 1.4 85/86 CV**

Tipo: Pas/Automóvel

JULGADORIA

Número de Publicação: 143508

EDITAL DE INTIMAÇÃO

A senhora Luzia do Socorro Nogueira Barros, Diretora da Julgadoria de 1ª Instância da SEFA, FAZ SABER, a quem interessar possa, que os Autos de Infração e Notificação Fiscal abaixo relacionados foram julgados **IMPROCEDENTES**, em decisões de 1ª instância de caráter definitivo, sob amparo da Lei nº 6.182/98.

012005510002951-5, 012005510005911-2, 012008510006251-4, 012008510006417-7, 012008510006436-3, 012008510006459-2, 012008510007444-0, 012008510008702-9, 012008510008802-5, 012008510009617-6, 012008510010013-0, 012008510010245-1, 012008510010671-6, 352009510005939-4, 812009510000055-0.

Belém (PA), 12 de agosto de 2010.

LUZIA DO SOCORRO NOGUEIRA BARROS

Diretora da Julgadoria

PORTARIA DE ISENÇÃO DE ICMS - GAB/SECRETÁRIO

NÚMERO DE PUBLICAÇÃO: 143369

PORTARIA Nº 0074 DE AGOSTO DE 2010

O Secretário Adjunto de Receitas de Estado da Fazenda, no uso da competência que lhe é conferida pela Portaria nº 0314, de 17/09/2007 e, tendo em vista os termos do Processo n.º 032009730015709-9/SEFA,

RESOLVE :

Reconhecer, nos termos da Lei Complementar nº 24 de 07 de janeiro de 1975 e Convênio ICMS 03 de 19 de janeiro de 2007 e do Regulamento do ICMS, aprovado pelo Decreto n.º 4.676, de 18 de junho de 2001, arts. 1º e 50 do Anexo II, em favor de SÍLVIA MARA FERREIRA TAVARES, inscrito no Cadastro de Pessoa Física do Ministério da Fazenda – CPF (MF) sob o n.º 251.177.502-68, a isenção do ICMS na aquisição de um veículo marca CHEVROLET, modelo VECTRA ELITE 2.0 FLEXPOWER 2010/2011, com 133 HP, cujo preço de venda ao consumidor sugerido pelo fabricante/concessionária, incluídos os tributos incidentes, é de R\$ 59.813,20 (cinquenta e nove mil, oitocentos e treze reais e vinte centavos), veículo automotor com transmissão automática e sistema de direção hidráulica, para USO DE DEFICIENTE FÍSICO, conforme LAUDO MÉDICO emitido pelos Médicos Sociedade Civil Ltda. – CLIMEPT – Clínica de Medicina e Psicologia de Trânsito, de 20 de janeiro de 2009.

Este ato terá validade de 180 (cento e oitenta) dias, contados da data de publicação no Diário Oficial do Estado, vedado sua prorrogação.

Registre-se, publique-se e cumpra-se.

GABINETE DO SECRETÁRIO ADJUNTO DE RECEITAS DA FAZENDA, 11 de agosto de 2010.

JOSÉ LUCIVALDO NOGUEIRA FREITAS

SECRETÁRIO ADJUNTO DE RECEITAS DA FAZENDA

SECRETARIA DE ESTADO DE MEIO AMBIENTE

DIÁRIA

NÚMERO DE PUBLICAÇÃO: 143895

PORTARIA: 2453/2010

Objetivo: REALIZAR CICLO DE PALESTRAS E OFICINAS SOBRE EDUCAÇÃO AMBIENTAL E DESCENTRALIZAÇÃO DA GESTÃO AMBIENTAL COMPARTILHADA E REUNIÃO COM OS GESTORES. Fundamento Legal: ARTIGO 145 DA LEI 5.810 E SEUS PARÁGRAFOS

Origem: BELÉM/PA - BRASIL

Destino(s): URUARA/PA - Brasil<br

Servidor(es):

0000000/MARCUS ARTHUR SOUSA PIMENTEL (COLABORADOR EVENTUAL) / 95.0 diárias (Completa) / de 22/04/2010 a 01/05/2010

0000000/MARIA LUCIANA FROTA DA CONCEIÇÃO (COLABORADOR EVENTUAL) / 9.5 diárias (Completa) / de 22/04/2010 a 01/05/2010

0000000/MARINA TAYNAH SANTIAGO DO VALE (COLABORADOR EVENTUAL) / 9.5 diárias (Completa) / de 22/04/2010 a 01/05/2010

0000000/PATRICK FREITAS MILÉO (COLABORADOR EVENTUAL) / 9.5 diárias (Completa) / de 22/04/2010 a 01/05/2010<br

Ordenador: JOSÉ CLAUDIO MOREIRA CUNHA

LEILÃO DE PRODUTOS FLORESTAIS

NÚMERO DE PUBLICAÇÃO: 143886

LEILÃO Nº 008/2010

LOCAL: MUNICÍPIO DE JURUTI, coordenadas 3º10'50"02 de latitude e 56º18'25"03, de longitude, margem direita do rio Mamuru, 40 Km da margem do Rio Juruti/Pará.

DIA: 27/08/2010

HORA: 11h

EDITAL: disponível no site da SEMA: www.sema.pa.gov.br e www.compraspará.com.br e Trav. Lomas Valentinas, 2717 -

SEMA - Gerência de Licitações.

Leiloeiro Administrativo/SEMA

ALMIR FILHO

DIÁRIA

NÚMERO DE PUBLICAÇÃO: 143913

PORTARIA: 2459/2010

Objetivo: REALIZAR ANÁLISES E ESCOLHA DE LOCAIS ADEQUADOS PARA INSTALAÇÃO DE PCD'S - PLATAFORMA DE COLETA DE DADOS METEOROLÓGICOS E PARTICIPAR DE REUNIÕES TÉCNICAS.

Fundamento Legal: ARTIGO 145 DA LEI 5.810 E SEUS PARÁGRAFOS.

Origem: BELÉM/PA - BRASIL

Destino(s): BREVES/PA - Brasil

MELGAÇO/PA - Brasil<br

Servidor(es):

572148211/RAFAEL FERREIRA DA COSTA (METEOROLOGO) / 9.5 diárias (Completa) / de 10/08/2010 a 19/08/2010<br

Ordenador: JOSÉ CLAUDIO MOREIRA CUNHA

DIÁRIA

NÚMERO DE PUBLICAÇÃO: 143910

PORTARIA: 2458/2010

Objetivo: ORGANIZAÇÃO REFERENTE A SEMANA DE MEIO AMBIENTE.

Fundamento Legal: ART.145 DA LEI 5.810 E SEUS PARÁGRAFOS

Origem: BELEM/PA - BRASIL

Destino(s):

ALENQUER/PA - Brasil<br

Servidor(es):

0000000/ARMINDA BASTOS PINHEIRO (COLABORADOR EVENTUAL) / 5.5 diárias (Completa) / de 07/06/2010 a 12/06/2010<br

Ordenador: JOSÉ CLAUDIO MOREIRA CUNHA

DIÁRIA

NÚMERO DE PUBLICAÇÃO: 143908

ERRATA DA PUBLICAÇÃO Nº 142356

PORTARIA: 2365/2010

Objetivo: APURAR DENÚNCIA DE POLUIÇÃO HÍDRICA

Fundamento Legal: ARTIGO 145 DA LEI 5.810 E SEUS PARÁGRAFOS

Origem: BELÉM/PA - BRASIL

Destino(s):

CASTANHAL/PA - Brasil<br

Servidor(es):

571919972/DAVID OLIVEIRA LUZ (TÉCNICO EM GESTÃO DE MEIO AMBIENTE) / 2.5 diárias (Completa) / de 28/07/2010 a 30/07/2010

58245912/FRANCISCA SOLANGE GOMES CHAVES LUZ (BIÓLOGO) / 2.5 diárias (Completa) / de 28/07/2010 a 30/07/2010<br

Ordenador: JOSÉ CLAUDIO MOREIRA CUNHA

DIÁRIA

NÚMERO DE PUBLICAÇÃO: 143844

PORTARIA: 2450/2010

Objetivo: PARTICIPAR DO EVENTO QUILOMBOLA NA CIDADE DE ACARA.

Fundamento Legal: ARTIGO

Origem: BELÉM/PA - BRASIL

Destino(s):
ACARÁ/PA - Brasil<br
Servidor(es):
00000/THAYSSA OLIVEIRA PINHEIRO (COLABORADOR EVENTUAL) / 5.5 diárias (Completa) / de 11/08/2010 a 16/08/2010<br
Ordenador: JOSÉ CLAUDIO MOREIRA CUNHA

DIÁRIA

NÚMERO DE PUBLICAÇÃO: 143870
PORTARIA: 2452/2010

Objetivo: REALIZAR PALESTRAS SOBRE CAR E DESCENTRALIZAÇÃO DA GESTÃO AMBIENTAL COMPARTILHADA E REUNIÕES COM GESTORES.
Fundamento Legal: ARTIGO 145 DA LEI 5.810 E SEUS PARÁGRAFOS
Origem: BELÉM/PA - BRASIL

Destino(s):
PLACAS/PA - Brasil<br
Servidor(es):
0000000/LILIAN AMAZONAS DE JESUS (COLABORADOR EVENTUAL) / 9.5 diárias (Completa) / de 05/04/2010 a 14/04/2010
0000000/MARCILENE DA COSTA PEREIRA (COLABORADOR EVENTUAL) / 9.5 diárias (Completa) / de 05/04/2010 a 14/04/2010
0000000/RODOLFO DO ROSÁRIO FERREIRA (COLABORADOR EVENTUAL) / 9.5 diárias (Completa) / de 05/04/2010 a 14/04/2010
0000000/SANDINO MOTA DE SOUSA (COLABORADOR EVENTUAL) / 9.5 diárias (Completa) / de 05/04/2010 a 14/04/2010<br
Ordenador: JOSÉ CLAUDIO MOREIRA CUNHA

DIÁRIA

NÚMERO DE PUBLICAÇÃO: 143871
PORTARIA: 2457/2010

Objetivo: REALIZAR PALESTRAS E AÇÕES SOBRE EDUCAÇÃO AMBIENTAL.
Fundamento Legal: ARTIGO 145 DA LEI 5.810 E SEUS PARÁGRAFOS.

Origem: SANTARÉM/PA - BRASIL
Destino(s):
ITAITUBA/PA - Brasil<br
Servidor(es):
0000000/MARCUS ARTHUR SOUSA PIMENTEL (COLABORADOR EVENTUAL) / 9.5 diárias (Completa) / de 10/05/2010 a 19/05/2010
0000000/NELCIVANE DOS ANJOS DA SILVA (COLABORADOR EVENTUAL) / 9.5 diárias (Completa) / de 10/05/2010 a 19/05/2010
0000000/PATRICK FREITAS MILÉO (COLABORADOR EVENTUAL) / 9.5 diárias (Completa) / de 10/05/2010 a 19/05/2010
0000000/RODOLFO DO ROSÁRIO FERREIRA (COLABORADOR EVENTUAL) / 9.5 diárias (Completa) / de 10/05/2010 a 19/05/2010
0000000/SANDINO MOTA DE SOUSA (COLABORADOR EVENTUAL) / 9.5 diárias (Completa) / de 10/05/2010 a 19/05/2010<br
Ordenador: JOSÉ CLAUDIO MOREIRA CUNHA

DIÁRIA

NÚMERO DE PUBLICAÇÃO: 143867
PORTARIA: 2449/2010

Objetivo: PARTICIPAR DE TREINAMENTO NA EMPRESA TECNOMAPAS PARA INSERÇÃO DE DADOS PROVENIENTES DOS ÓRGÃOS PARCEIROS NO BANCO DE DADOS DO CAR.
Fundamento Legal: ARTIGO 145 DA LEI 5.810 E SEUS PARAFOS.
Origem: BELÉM/PA - BRASIL

Destino(s):
CUIABÁ/MT - Brasil<br
Servidor(es):
571930402/MAXIMIRA COSTA DA SILVA (GERENTE) / 4.5 diárias (Completa) / de 09/08/2010 a 13/08/2010<br
Ordenador: JOSÉ CLAUDIO MOREIRA CUNHA

SUPRIMENTO DE FUNDO

NÚMERO DE PUBLICAÇÃO: 143923
PORTARIA: 2460/2010

Prazo para Aplicação (em dias): 60
Prazo para Prestação de Contas (em dias): 15
Servidor: TECNICO EM GESTAO DE MEIO AMBIENTE
Cargo: TECNICO EM GESTAO DE MEIO AMBIENTE
Matrícula Funcional: 572161011

Recurso(s):
Programa de Trabalho Fonte do Recurso Natureza da Despesa Valor
18542124761570000 0316002102 339030 2,000.00
18542124761570000 0316002102 339033 400.00
18542124761570000 0316002102 339036 1,000.00
18542124761570000 0316002102 339039 600.00
Ordenador: JOSÉ CLAUDIO MOREIRA CUNHA

DIÁRIA

NÚMERO DE PUBLICAÇÃO: 143935
PORTARIA: 2461/2010

Objetivo: REALIZAR VISTORIA TÉCNICA AMBIENTAL PARA LICENÇA AMBIENTAL DE COZINHA INDUSTRIAL.
Fundamento Legal: ARTIGO 145 DA LEI 5.810 E SEUS PARAGRAFOS.

Origem: BELÉM/PA - BRASIL
Destino(s):
ULIANÓPOLIS/PA - Brasil<br
Servidor(es):
0000000/CARLOS AUGUSTO CAMPOS MENEZES (COLABORADOR

EVENTUAL) / 1.5 diárias (Completa) / de 09/08/2010 a 10/08/2010
00000/RICELY LUCIANA LUZ MAIA (COLABORADOR EVENTUAL) / 1.5 diárias (Completa) / de 09/08/2010 a 10/08/2010<br
Ordenador: JOSÉ CLAUDIO MOREIRA CUNHA

DIÁRIA

NÚMERO DE PUBLICAÇÃO: 143631
PORTARIA: 2455/2010

Objetivo: PARTICIPAR DO CURSO DE PLANOS DE MANEJO FLORESTAL DO IFT NA FLONA NACIONAL DO TAPAJÓS.
Fundamento Legal: ARTIGO 145 DA LEI 5.810 E SEUS PARAGRAFOS.

Origem: SANTARÉM/PA - BRASIL
Destino(s):
BELTERRA/PA - Brasil<br
Servidor(es):
0000000/JHIORGENYS COSTA BRAGA (COLABORADOR EVENTUAL) / 9.5 diárias (Completa) / de 24/04/2010 a 03/05/2010
00000/LÍLIAN AMAZONAS DE JESUS (COLABORADOR EVENTUAL) / 9.5 diárias (Completa) / de 24/04/2010 a 03/05/2010
00000/MARCILENE DA COSTA PEREIRA (COLABORADOR EVENTUAL) / 9.5 diárias (Completa) / de 24/04/2010 a 03/05/2010
00000/SANDINO MOTA DE SOUSA (COLABORADOR EVENTUAL) / 9.5 diárias (Completa) / de 24/04/2010 a 03/05/2010<br
Ordenador: JOSÉ CLAUDIO MOREIRA CUNHA

DISPENSA DE LICITAÇÃO

NÚMERO DE PUBLICAÇÃO: 143667
DISPENSA: 41/2010

Data: 12/08/2010
Valor: 56.100,00
Objeto: Serviço de vigilância armada 24 h ininterruptas para a DIAP (Parque Estadual do Utinga)
Fundamento Legal: Art. 24, inciso IV da Lei 8.666 de 21 de junho de 1993.

Data de Ratificação: 12/08/2010
Orçamento:
Programa de Trabalho Natureza da Despesa Fonte do Recurso
Origem do Recurso
18542124761570000 339039 0116000000 Estadual
Contratado(s):

Nome: Security Amazon Serviço de Segurança Privada LTDA
Endereço: Rod Augusto Montenegro, Bairro: Coqueiro, Km 08
CEP. 66823-010 - Belém/PA
Complemento: Alameda Moreira Júnior, nº 17
Telefone: 9132228388

Ordenador: JOSÉ CLAUDIO MOREIRA CUNHA
DIÁRIA
NÚMERO DE PUBLICAÇÃO: 143574
PORTARIA: 2447/2010

Objetivo: PROCEDER VISTORIA TÉCNICA (IN 026/2009).
Fundamento Legal: ARTIGO 145 DA LEI 5.810 E SEUS PARÁGRAFOS.

Origem: BELÉM/PA - BRASIL
Destino(s):
AURORA DO PARÁ/PA - Brasil<br
Servidor(es):
00000/SILVANA DE BRITO BARBOSA (COLABORADOR EVENTUAL) / 2.5 diárias (Completa) / de 09/08/2010 a 11/08/2010
00000/TELMA SOCORRO DIAS FERNANDES (COLABORADOR EVENTUAL) / 2.5 diárias (Completa) / de 09/08/2010 a 11/08/2010<br
Ordenador: JOSÉ CLAUDIO MOREIRA CUNHA

PORTARIA 2407/2010-GAB/SEMA DE 11 DE GOSTO DE 2010

NÚMERO DE PUBLICAÇÃO: 143608

ASSUNTO: SUBSTITUIÇÃO DE SERVIDOR EM PORTARIA
O Secretario de Estado de Meio Ambiente, usando das atribuições legais que lhe são conferidas,

R E S O L V E:
Substituir na Portaria nº. 2.389/2008-GAB/SEMA de 04/12/2008, publicada no D.O.E. nº. 31.315 de 11/12/2008, o Sr **LUCIANO SILVA DA SILVA**, pelo servidor **FERNANDO ANTONIO SANTOS AZEVEDO**, ocupante do cargo de Assessor, Matrícula nº. 5262402/3, como fiscal de contrato nº. 021/2008, firmado entre SEMA e a Fênix Automóveis Ltda.

DÊ-SE CIÊNCIA, REGISTRE-SE E CUMPRE-SE
Belém, 11 de Agosto de 2010
ANÍBAL PESSOA PICANÇO
Secretario de Estado de Meio Ambiente

DIÁRIA

NÚMERO DE PUBLICAÇÃO: 143839

PORTARIA: 2456/2010

Objetivo: PRESTAR APOIO TÉCNICO ACERCA DOS PROCEDIMENTOS ADMINISTRATIVOS E REALIZAR VISITA DE CAPACIDADE INSTALADA.

Fundamento Legal: ARTIGO 145 DA LEI 5.810 E SEUS PARÁGRAFOS.
Origem: BELÉM/PA - BRASIL
Destino(s):
CURUÇA/PA - Brasil<br
Servidor(es):
541900552/SINEIDE DO SOCORRO VASCONCELOS WU (PEDAGOGO) / 2.5 diárias (Completa) / de 19/08/2010 a 21/08/2010
571758901/SUANNE PIEDADE SANTAREM (AUXILIAR OPERACIONAL) / 2.5 diárias (Completa) / de 19/08/2010 a 21/08/2010<br
Ordenador: JOSÉ CLAUDIO MOREIRA CUNHA

DIÁRIA

NÚMERO DE PUBLICAÇÃO: 143832
PORTARIA: 2451/2010

Objetivo: REALIZAR PALESTRAS SOBRE CAR E DESCENTRALIZAÇÃO DA GESTÃO AMBIENTAL COMPARTILHADA E REUNIÃO COM GESTORES.

Fundamento Legal: ARTIGO 145 DA LEI 5.810 E SEUS PARÁGRAFOS
Origem: BELÉM/PA - BRASIL

Destino(s):
RURÓPOLIS/PA - Brasil<br
Servidor(es):
0000000/JHIORGENYS COSTA BRAGA (COLABORADOR EVENTUAL) / 9.5 diárias (Completa) / de 06/04/2010 a 15/04/2010
0000000/MARIA LUCIANA FROTA DA CONCEIÇÃO (COLABORADOR EVENTUAL) / 9.5 diárias (Completa) / de 06/04/2010 a 15/04/2010
0000000/MARINA TAYNAH SANTIAGO DO VALE (COLABORADOR EVENTUAL) / 9.5 diárias (Completa) / de 06/04/2010 a 15/04/2010
0000000/NELCIVANE DOS ANJOS DA SILVA (COLABORADOR EVENTUAL) / 9.5 diárias (Completa) / de 06/04/2010 a 15/04/2010<br
Ordenador: JOSÉ CLAUDIO MOREIRA CUNHA

TORNAR SEM EFEITO PORTARIA

NÚMERO DE PUBLICAÇÃO: 143485

PORTARIA Nº2444/2010-GAB/SEMA DE 12/08/2010
ASSUNTO: TORNAR SEM EFEITO PORTARIA
TORNAR SEM EFEITO A PORTARIA Nº2309/2010-GAB/SEMA DE 09/08/2010, PUBLICADA NO DOE Nº 31.727 DO DIA 10/08/2010, QUE CONCEDEU DIÁRIAS A SERVIDORA **EDNA MARIA DA COSTA E SILVA**, A CIDADE DE BRASILIA/DF, NO DIA 30/07/2010.

PORTARIA Nº2445/2010-GAB/SEMA DE 12/08/2010
ASSUNTO: TORNAR SEM EFEITO PORTARIA
TORNAR SEM EFEITO A PORTARIA Nº2226/2010-GAB/SEMA DE 04/08/2010, PUBLICADA NO DOE Nº 31.724 DO DIA 05/08/2010, QUE CONCEDEU DIÁRIAS AO SERVIDOR **JOSE LUCIANO SANTOS RODRIGUES**, AO MUNICÍPIO DE MARITUBA/PA, NO DIA 30/06/2010.

PORTARIA Nº2446/2010-GAB/SEMA DE 12/08/2010
ASSUNTO: TORNAR SEM EFEITO PORTARIA
TORNAR SEM EFEITO A PORTARIA Nº2384/2010-GAB/SEMA DE 10/08/2010, PUBLICADA NO DOE Nº 31.728 DO DIA 11/08/2010, QUE CONCEDEU DIÁRIAS A COLABORADORA EVENTUAL **MARGARETH BARRETO DO NASCIMENTO**, AO MUNICÍPIO DE MARACANÁ/PA, NO PERÍODO DE 22 A 26/07/2010.

DIÁRIA

NÚMERO DE PUBLICAÇÃO: 143480
PORTARIA: 2436/2010

Objetivo: REALIZAR VISTORIA TÉCNICA A FIM DE SUBSIDIAR LICENCIAMENTO AMBIENTAL
Fundamento Legal: ARTIGO 145 DA LEI 5.810 E SEUS PARÁGRAFOS

Origem: BELÉM/PA - BRASIL
Destino(s):
SANTAREM/PA - Brasil<br
Servidor(es):
571941752/CARLA MARIA CUNHA DA SILVA (GERENTE) / 2.5 diárias (Completa) / de 12/08/2010 a 14/08/2010
0000000/CLOVIS SIMOES VARGAS JUNIOR (COLABORADOR EVENTUAL) / 2.5 diárias (Completa) / de 12/08/2010 a 14/08/2010<br
Ordenador: JOSÉ CLAUDIO MOREIRA CUNHA

RESOLUÇÃO Nº 085 DE 09 DE AGOSTO DE 2010
NÚMERO DE PUBLICAÇÃO: 143449

ALTERA O PARÁGRAFO ÚNICO DA RESOLUÇÃO

COEMA nº062, de 22 de fevereiro de 2008
O CONSELHO ESTADUAL DE MEIO AMBIENTE-COEMA, no uso das atribuições que lhes são conferidas no art. 4º-A, da Lei Estadual nº 5.752, de 26 de agosto de 1993, alterada pela Lei nº 7.026, de 30 de julho de 2007 e o disposto no Decreto Estadual nº1.859, de 16 de setembro de 1993; e
CONSIDERANDO os dispositivos da Lei Estadual nº 6.724, de 02 de fevereiro de 2005, que alterou a Lei Estadual nº 6.013, de 27 de dezembro de 1996, que estabeleçam as taxas administrativas das licenças ambientais e das Autorizações;
CONSIDERANDO o disposto no parágrafo único do art.9º da Lei Estadual nº 6.013, de 27 de dezembro de 1996;

RESOLVE:
Art.1º - "Alterar o Parágrafo único da Resolução COEMA nº062, de 22 de fevereiro de 2008, que em seu anexo estabeleceu a tabela de enquadramento das atividades sujeitas a cobrança de taxas pelo exercício regular do poder de polícia administrativa ambiental nas classes previstas na Lei Estadual nº 6.724, de 02 de fevereiro de 2005 que alterou a Lei Estadual nº 6.013, de 27 de dezembro de 1996"
Parágrafo Único - O enquadramento a que se refere o "caput" deste artigo é anexo desta RESOLUÇÃO do qual passa a fazer parte integrante.

Art.2º - Esta Resolução entra em vigor na data de sua publicação, revogando as disposições em contrário, especialmente a RESOLUÇÃO COEMA nº 062, de 22 de fevereiro de 2008.
PLENÁRIO DO CONSELHO ESTADUAL DE MEIO AMBIENTE - COEMA, 27 de agosto de 2010.
Publique-se, dê-se ciência e cumpra-se
ANÍBAL PESSOA PICANÇO
Secretário de Estado de Meio Ambiente
Presidente do Conselho Estadual de Meio Ambiente - COEMA

ANEXO I A QUE SE REFERE O PARÁGRAFO ÚNICO, DO ART 1º, DA RESOLUÇÃO COEMA Nº 085/ 2010

		PORTE DO EMPREENDIMENTO						POTENCIAL POLUIDOR/ DEGRADADOR
TIPOLOGIA	UNID.	A	B	C	D	E	F	
01 - AGROSILVIPASTORIL								
0101-Ovinocultura e Caprinocultura	NCC	≤ 1.000	> 1.000 ≤ 3.000	> 3.000 ≤ 5.000	> 5.000 ≤ 10.000	> 10.000 ≤ 15.000	> 10.000	II
0102-Suínocultura	NCC	≤ 1.000	> 1.000 ≤ 3.000	> 3.000 ≤ 5.000	> 5.000 ≤ 10.000	> 10.000 ≤ 15.000	> 10.000	III
0103-Avicultura p/ postura e abate (frango, codorna e outros)	NA	≤ 3.000	> 3.000 ≤ 6.000	> 6.000 ≤ 9.000	> 9.000 ≤ 12.000	> 12.000 ≤ 15.000	> 15.000	II
0104-Criação de avestruz	NA	≤ 50	> 50 ≤ 150	> 150 ≤ 250	> 250 ≤ 1.000	> 1.000 ≤ 2.000	> 2.000	II
0105-Bovinocultura e Bubalinocultura	AUH	≤ 200	> 200 ≤ 500	> 500 ≤ 2.000	> 2.000 ≤ 5.000	> 5.000 ≤ 10.000	> 10.000	II
0106-Apicultura sem beneficiamento	NCO	100	> 100 ≤ 300	> 300 ≤ 500	> 500 ≤ 1.000	> 1.000 ≤ 2.000	> 2.000	I
0107-Eqüinocultura	AUH	≤ 100	> 100 ≤ 500	> 500 ≤ 1.000	> 1.000 ≤ 3.000	> 3.000 ≤ 5.000	> 5.000	II
0108-Cunicultura	AUM	≤ 500	> 500 ≤ 1.000	> 1.000 ≤ 3.000	> 3.000 ≤ 5.000	> 5.000 ≤ 10.000	> 10.000	I
0109-Cultura de ciclo curto	AUH	≤ 50	> 50 ≤ 200	> 200 ≤ 500	> 500 ≤ 1.000	> 1.000 ≤ 5.000	> 5.000	II
0110-Cultura de ciclo longo	AUH	≤ 100	> 100 ≤ 500	> 500 ≤ 1.000	> 1.000 ≤ 3.000	> 3.000 ≤ 5.000	> 5.000	II
0111-Malacocultura terrestre	AUM	250	> 250 ≤ 500	> 500 ≤ 1.000	> 1.000 ≤ 2.000	> 2.000 ≤ 3.000	> 3.000	I
0112-Cultivo de plantas medicinais e aromáticas	AUH	≤ 30	> 30 ≤ 100	> 100 ≤ 500	> 1.000 ≤ 2.000	> 2.000 ≤ 5.000	> 5.000	I
0113-Projetos de assentamento rural	ATH	≤ 5.000	> 5.000 ≤ 10.000	> 10.000 ≤ 15.000	> 15.000 ≤ 20.000	> 20.000 ≤ 50.000	> 50.000	II
0114-Manejo florestal em regime de rendimento sustentável	ATH	1.000	> 1.000 ≤ 5.000	> 5.000 ≤ 10.000	> 10.000 ≤ 25.000	> 25.000 ≤ 50.000	> 50.000	I
0115-Sistema agroflorestal agrosilvipastoril	ATH	≤ 500	> 500 ≤ 1.000	> 1.000 ≤ 3.000	> 3.000 ≤ 5.000	> 5.000 ≤ 10.000	> 10.000	I
0116-Viveiro de mudas	AUH	≤ 2	> 2 ≤ 5	> 5 ≤ 10	> 10 ≤ 50	> 50 ≤ 100	> 100	I
0117-Manejo de açaiçais	AUH	≤ 100	> 100 ≤ 500	> 500 ≤ 1.000	> 1.000 ≤ 5.000	> 5.000 ≤ 10.000	> 10.000	I
0118-Reflorestamento /Agricultura/Pecuária em área alterada e/ou subutilizada	AUH	≤ 500	> 500 ≤ 1.000	> 1.000 ≤ 3.000	> 3.000 ≤ 5.000	> 5.000 ≤ 10.000	> 10.000	I
		PORTE DO EMPREENDIMENTO						POTENCIAL POLUIDOR/ DEGRADADOR
TIPOLOGIA	UNID.	A	B	C	D	E	F	
02 - AQUICULTURA								
0201-Carcinicultura nativa	AI	≤ 3	> 3 ≤ 10	> 10 ≤ 30	> 30 ≤ 50	> 50 ≤ 70	> 70	II
0202-Carcinicultura exótica	AI	3	> 3 ≤ 10	> 10 ≤ 30	> 30 ≤ 50	> 50 ≤ 70	> 70	III
0203-Malacocultura aquática (ostra, mexilhões e outros)	AUM	≤ 100	> 100 ≤ 300	> 300 ≤ 800	> 800 ≤ 2.000	> 2.000 ≤ 5.000	> 5.000	I
0204-Laboratório de reprodução	AUH	≤ 0,5	> 0,5 ≤ 1	> 1 ≤ 3	> 3 ≤ 7	> 7 ≤ 10	> 10	II
0205-Piscicultura Intensiva em tanques-rede, inclusive áreas em Parques Aquícolas	V	= 200	> 200 = 500	> 500 = 1000	> 1000 = 5000	> 5000 = 10000	> 10000	I
0206 -Piscicultura semi-intensiva, com espécie nativa	AI	≤ 3	> 3 ≤ 10	> 10 ≤ 30	> 30 ≤ 50	> 50 ≤ 70	> 70	I
0207-Piscicultura semi-intensiva, com espécie exótica	AI	≤ 3	> 3 ≤ 10	> 10 ≤ 30	> 30 ≤ 50	> 50 ≤ 70	> 70	III
0208-Piscicultura Sistema Intensivo com espécie nativa	AI	= 3	> 3 = 10	> 10 = 30	> 30 = 50	> 50 = 70	> 70	I
0209 -Piscicultura Sistema Intensivo com espécie exótica	AI	= 3	> 3 = 10	> 10 = 30	> 30 = 50	> 50 = 70	> 70	III
0210-Piscicultura Sistema Extensivo com espécie Nativa	AI	= 3	> 3 = 10	> 10 = 30	> 30 = 50	> 50 = 70	> 70	I
0211-Ranicultura	AUM	≤ 500	> 500 ≤ 2.000	> 2.000 ≤ 5.000	> 5.000 ≤ 10.000	> 10.000 ≤ 20.000	> 3.000	II
0212-Consórcio entre piscicultura ou carcinicultura – espécie nativa	AI	3	> 3 ≤ 10	> 10 ≤ 30	> 30 ≤ 50	> 50 ≤ 70	> 70	I
0213-Consórcio entre carcinicultura e piscicultura – espécie exótica	AI	≤ 3	> 3 ≤ 10	> 10 ≤ 30	> 30 ≤ 50	> 50 ≤ 70	> 70	III
0214-Aquicultura ornamental	AUH	= 0,5	> 0,5 = 1	> 1 = 3	> 3 = 7	> 7 = 10	> 10	I
0215-Cultivo de algas	AUM	≤ 250	> 250 ≤ 500	> 500 ≤ 1.000	> 1.000 ≤ 2.000	> 2.000 ≤ 3.000	> 3.000	I
0216-Rizopiscicultura (consórcio de cultivo de arroz e piscicultura)	AI	≤ 3	> 3 ≤ 10	> 10 ≤ 30	> 30 ≤ 50	> 50 ≤ 70	> 70	I
0217-Outras atividades aquícolas não classificadas	AI	≤ 3	> 3 ≤ 10	> 10 ≤ 30	> 30 ≤ 50	> 50 ≤ 70	> 70	III
0218-Comercialização de peixes ornamentais	NCA	= 50.000	> 50.000 = 100.000	> 100.000 = 200.000	> 200.000 = 300.000	> 300.000 = 400.000	> 400.000	II
		PORTE DO EMPREENDIMENTO						POTENCIAL POLUIDOR/ DEGRADADOR
TIPOLOGIA	UNID.	A	B	C	D	E	F	

03 - COMÉRCIO ATACADISTA DE PRODUTOS INFLAMÁVEIS / QUÍMICOS E POSTOS DE SERVIÇOS / ABASTECIMENTO										
0301-Comércio atacadista e armazenamento de álcool carburante, combustíveis derivados de petróleo e lubrificantes especificados (classificados) ou não	CAM	≤ 50	> 50 ≤ 200	> 200 ≤ 400	> 400 ≤ 600	> 600 ≤ 800	> 800	III		
0302-Comércio atacadista e armazenamento de produtos químicos	AUM	≤ 50	> 50 ≤ 200	> 200 ≤ 400	> 400 ≤ 600	> 600 ≤ 800	> 800	III		
0303-Comércio atacadista e armazenamento de bio-combustível	CAM	≤ 50	> 50 ≤ 200	> 200 ≤ 400	> 400 600	> 600 ≤ 800	> 800	III		
0304-Comércio atacadista e armazenamento de gás	CAT	≤ 30	> 30 ≤ 120	> 120 ≤ 240	> 240 480	> 480 ≤ 960	> 960	III		
0305-Posto Revendedor, Posto Flutuante, Posto de Abastecimento, Posto Varejista de Querosene e Gasolina de Aviação	CAM	≤ 90	> 90 ≤ 150	> 150 ≤ 210	> 210 ≤ 270	> 270 ≤ 330	> 330	III		
0306-Refinarias, Terminais de distribuição de combustíveis, Terminal Revendedor Retalhista (TRR) e Bases de Distribuição de combustíveis e lubrificantes	CAM	≤ 100	> 100 ≤ 600	> 600 ≤ 5.000	> 5.000 ≤ 20.000	> 20.000 ≤ 40.000	> 40.000	III		
0307-Instalação/ substituição de tanques e/ou equipamentos com ou sem reforma	AUM	≤ 50	> 50 ≤ 90	> 90 ≤ 120	> 120 ≤ 150	> 150 ≤ 250	> 250	II		
		PORTE DO EMPREENDIMENTO						POTENCIAL POLUIDOR/		
TIPOLOGIA	UNID.	A	B	C	D	E	F	DEGRADADOR		
04 - OBRAS CIVIS E DE INFRA-ESTRUTURAS										
0401-Edificação unifamiliar em áreas protegidas ou sensíveis	AUM	≤ 400	> 400 ≤ 600	> 600 ≤ 800	> 800 ≤ 1.000	> 1.000 ≤ 1.200	> 1.200	III		
0402-Edificação multifamiliar vertical	AUM	≤ 50.000	> 50.000 ≤ 80.000	> 80.000 ≤ 100.000	> 100.000 ≤ 120.000	> 120.000 ≤ 150.000	> 150.000	II		
0403-Edificação em área já loteada/desmembrada	AUM	≤ 200	> 200 ≤ 500	> 500 ≤ 800	> 800 ≤ 1.100	> 1.100 ≤ 1.300	> 1.300	II		
0404-Autódromo e cartódromo	ATH	≤ 5	> 5 ≤ 10	> 10 ≤ 15	> 15 30	> 30 ≤ 45	> 45	III		
0405-Hipódromo	ATH	≤ 3	> 3 ≤ 6	> 6 ≤ 10	> 10 ≤ 15	> 15 ≤ 20	> 20	II		
0406-Cemitério	AUM	≤ 40.000	> 40.000 ≤ 80.000	> 80.000 ≤ 120.000	> 120.000 ≤ 190.000	> 190.000 ≤ 220.000	> 220.000	III		
0407-Cais/muro de arrimo ou contenção sem urbanização	CPM	≤ 200	> 200 ≤ 500	> 500 ≤ 1.000	> 1.000 ≤ 1500	> 1.500 ≤ 2.000	> 2.000	II		
0408-Cais/muro de arrimo ou contenção com urbanização	CPM	≤ 200	> 200 ≤ 500	> 500 ≤ 1.000	> 1.000 ≤ 1500	> 1.500 ≤ 2.000	> 2.000	III		
0409-Hospital, clínicas e congêneres.	NL	≤ 10	> 10 ≤ 30	> 30 ≤ 50	> 50 ≤ 80	> 80 ≤ 180	> 180	III		
0410 - Laboratórios de análises clínicas, biológicas, radiológicas e físico-químicas e outros	AUM	≤ 150	> 150 ≤ 300	> 300 ≤ 500	> 500 ≤ 600	> 600 ≤ 700	> 700	III		
0411-Penitenciária e Centros de Recuperação de Infratores	AUH	≤ 5	> 5 ≤ 10	> 10 ≤ 15	> 15 ≤ 30	> 30 ≤ 45	> 45	II		
0412 - Distrito e pólo industrial	ATH	≤ 5	> 5 ≤ 10	> 10 ≤ 50	> 50 ≤ 100	> 100 ≤ 150	> 150	III		
0413-Parcelamento do solo /loteamento /desmembramento	ATH	≤ 2	> 2 ≤ 10	> 10 ≤ 30	> 30 ≤ 60	> 60 ≤ 120	> 150	III		
0414-Conjunto habitacional popular, conforme Resolução CONAMA nº 412/09	ATH	≤ 2	> 2 ≤ 10	> 10 30	> 30 ≤ 50	> 50 ≤ 100	> 100	III		
0415-Condomínio Habitacional horizontal	AUH	≤ 1	> 1 ≤ 3	> 3 ≤ 6	> 6 9	> 9 ≤ 12	> 12	III		
0416-Condomínio habitacional, em blocos	AUM	≤ 3000	> 3000 ≤ 6000	> 6000 ≤ 9000	> 9000 ≤ 12000	> 12000 ≤ 15000	> 15000	III		
0417-Complexo turístico	AUH	≤ 1	> 1 ≤ 3	> 3 ≤ 6	> 6 ≤ 9	> 9 ≤ 12	> 12	III		
0418- Centro Receptivo	AUM	≤ 50	> 50 ≤ 100	> 100	> 100 ≤ 150	> 150 ≤ 200	> 250	I		
0419-Hotel e motel	NAP	≤ 50	> 50 ≤ 100	> 100 ≤ 200	> 200 ≤ 300	> 300 ≤ 400	> 400	II		
0420-Pousada	AUM	≤ 200	> 200 ≤ 500	> 500 ≤ 800	> 800 ≤ 1.100	> 1.100 ≤ 1.300	> 1.300	II		
0421-Parque temático/diversão	ATH	≤ 10	> 10 ≤ 15	> 15 20	> 20 ≤ 25	> 25 ≤ 30	> 30	II		
0422-Quiosque (barraca) de praia	AUM	≤ 20	> 20 ≤ 40	> 40 ≤ 60	> 60 ≤ 80	> 80 ≤ 100	> 100	I		
0423-Hotel de ecoturismo /hotel fazenda	AUH	≤ 10	> 10 ≤ 30	> 30 ≤ 60	> 60 90	> 90 ≤ 120	> 120	I		
0424-Aeródromo/ pista de pouso	AUH	≤ 50	> 50 ≤ 100	> 100 ≤ 250	> 250 ≤ 500	> 500 ≤ 1.000	> 1.000	II		
0425-Hidrovia	CPK	≤ 50	> 50 ≤ 100	> 100 ≤ 250	> 250 ≤ 500	> 500 ≤ 1.000	> 1.000	III		
0426-Rodovia /ferrovia	CPK	30	> 30 ≤ 60	> 60 ≤ 200	> 200 ≤ 400	> 400 ≤ 600	> 600	III		
0427-Duto, gasodutos, oleoduto, mineroduto e outros	CPK	≤ 30	> 30 ≤ 60	> 60 ≤ 200	> 200 ≤ 400	> 400 ≤ 600	> 600	III		
0428-Porto Organizado	ATM	≤ 10.000	> 10.000 ≤ 30.000	> 30.000 ≤ 50.000	> 50.000 ≤ 100.000	> 100.000 ≤ 300.000	> 300.000	III		
0429- Terminal Portuário de uso privativo dentro do porto organizado	AUM	3.000	> 3.000 ≤ 10.000	> 10.000 ≤ 50.000	> 50.000 ≤ 100.000	> 100.000 ≤ 200.000	> 200.000	III		
0430-Instalação portuária pública ou privada, fora da área do porto organizado p/ passageiros e cargas não perigosas	AUM	3.000	> 3.000 ≤ 10.000	> 10.000 ≤ 50.000	> 50.000 ≤ 100.000	> 100.000 ≤ 200.000	> 200.000	II		
0431 - Instalação portuária pública ou privada, fora da área do porto organizado, p/ passageiros e cargas, incluindo perigosas	AUM	3.000	> 3.000 ≤ 10.000	> 10.000 ≤ 50.000	> 50.000 ≤ 100.000	> 100.000 ≤ 200.000	> 200.000	III		

0432- Trapiche / ancoradouro / Rampa e similares	ATM	≤ 200	> 200 ≤ 500	> 500 ≤ 1.000	> 1.000 ≤ 1500	> 1.500 ≤ 2.000	> 2.000	II		
0433- Marina	AUM	≤ 20	> 20 ≤ 40	> 40 ≤ 60	> 60 ≤ 80	> 80 ≤ 100	> 100	II		
0434- Dragagem em cursos d'água	VM	≤ 50.000	> 50.000 ≤ 100.000	> 100.000 ≤ 250.000	> 250.000 ≤ 500.000	> 500.000 ≤ 10 ⁶	> 10 ⁶	III		
0435- Derrocamento em cursos d'água	CPK	= 5	> 5 = 60	> 60 = 200	> 200 = 400	> 400 = 600	> 600	III		
0436-Barras, embocadura, retificação e abertura de canais	CPK	= 5	> 5 = 60	> 60 = 200	> 200 = 400	> 400 = 600	> 600	III		
0437-Barragem e/ou dique para formação de açude e/ou perenização de lago	AI	≤ 1	> 1 ≤ 5	> 5 ≤ 10	> 10 ≤ 30	> 30 ≤ 60	> 60	III		
0438-Shopping Center	AUM	≤ 2.000	> 2.000 ≤ 10.000	> 10.000 ≤ 25.000	> 25.000 ≤ 50.000	> 50.000 ≤ 70.000	> 70.000	II		
0439-Aeroporto	AUH	≤ 30	> 30 ≤ 50	> 50 ≤ 100	> 100 ≤ 300	> 300 ≤ 500	> 500	III		
0440-Heliporto/ heliponto	AUM	600	> 600 ≤ 800	> 800 ≤ 1.000	> 1.000 ≤ 1.200	> 1.200 ≤ 1.600	> 1.600	II		
0441-Ponte e pontilhão	CPM	≤ 50	> 50 ≤ 500	> 500 ≤ 1.000	> 1.000 ≤ 2.000	> 2.000 ≤ 3.000	> 3.000	III		
0442-Empreendimento e/ou atividade não industrial e não perigosa, localizada em áreas protegidas de uso sustentável ou sensíveis	ATM	= 100	> 100 = 200	> 200 = 300	> 300 = 400	> 400 = 500	> 500	III		
0443-Hiper e Supermercado	AUM	≤ 50.000	> 50.000 ≤ 80.000	> 80.000 ≤ 100.000	> 100.000 ≤ 120.000	> 120.000 ≤ 150.000	> 150.000	II		
0444 - Balneário público ou similares	AUM	≤ 200	> 200 ≤ 500	> 500 ≤ 800	> 800 ≤ 1.500	> 1.500 ≤ 2500	> 2.500	II		
0445 - Implantação de equipamentos comunitários (públicos de educação, cultura, saúde, lazer e similares)	AUM	≤ 200	> 200 ≤ 500	> 500 ≤ 800	> 800 ≤ 1.500	> 1.500 ≤ 2500	> 2.500	I		
0446-Terminal logístico de cargas gerais	AUH	≤ 1	> 1 ≤ 3	> 3 ≤ 6	> 6 ≤ 9	> 9 ≤ 12	> 12	III		
0447- Pátio de estocagem de Minério/coque	AUM	≤ 200	> 200 ≤ 500	> 500 ≤ 800	> 800 ≤ 1.100	> 1.100 ≤ 1.300	> 1.300	III		
0448- Clínica de reabilitação	AUH	≤ 5	> 5 ≤ 10	> 10 ≤ 15	> 15 ≤ 30	> 30 ≤ 45	> 45	II		
0449-Serviços de hemoterapia	AUM	≤ 1000	> 1000 ≤ 3000	> 3000 ≤ 5000	> 5000 ≤ 7000	> 7000 ≤ 10000	> 10000	II		
0450-Estrada vicinal / vias urbanas	CPK	≤ 30	> 30 ≤ 60	> 60 ≤ 200	> 200 ≤ 400	> 400 ≤ 600	> 600	II		
0451-Canteiro de obras somente com instalações administrativas (alojamento, almoxarifado, refeitório, etc)	AUM	= 500	> 500 = 1000	> 1000 = 2000	> 2000 = 4000	> 4000 = 6000	> 6000	II		
0452-Canteiro de obras com instalações administrativas e outras atividades de apoio (oficina, tancagem, usina de asfalto, etc)	AUM	= 500	> 500 = 1000	> 1000 = 2000	> 2000 = 4000	> 4000 = 6000	> 6000	III		
0453-Transbordo de mercadorias / produtos ao largo	MCA	≤ 360.000	> 360.000 ≤ 720.000	> 720.000 ≤ 1280.000	> 1280.000 ≤ 1640.000	> 1640.000 ≤ 2.000.000	> 2.000.000	III		
0454-Requalificação ambiental de áreas urbanas antropizadas / descaracterizadas	AUH	≤ 25	> 25 ≤ 50	> 50 ≤ 100	> 100 ≤ 150	> 150 ≤ 200	> 200	III		
0455 - Hangar	AUM	= 1500	> 1500 = 3000	> 3000 = 6000	> 6000 = 10.000	> 10.000 = 30.000	> 30.000	III		
PORTE DO EMPREENDIMENTO									P O T E N C I A L	
TIPOLOGIA	UNID.	A	B	C	D	E	F	DEGRADADOR		
05 - PESQUISA, LAVRA E BENEFICIAMENTO MINERAL										
0501-Pesquisa mineral com lavra experimental	AR	≤ 50	> 50 ≤ 1.000	> 1.000 ≤ 5.000	> 5.000 ≤ 20.000	> 20.000 ≤ 100.000	> 100.000	II		
0502-Pesquisa mineral	AR	≤ 50	> 50 ≤ 1.000	> 1.000 ≤ 5.000	> 5.000 ≤ 20.000	> 20.000 ≤ 100.000	> 100.000	I		
0503-Exploração de Água Mineral	VCL	≤ 1.000	> 1.000 ≤ 10.000	> 10.000 ≤ 50.000	> 50.000 ≤ 100.000	> 100.000 ≤ 500.000	> 500.000	II		
0504-Extração de Areia e/ou Cascalho em corpos hídricos	AR	10	> 10 ≤ 50	> 50 ≤ 250	> 250 ≤ 500	> 500 ≤ 1000	> 1.000	III		
0505-Extração de Areia /Saibro /Argila, fora de Recursos Hídricos	AR	≤ 10	> 10 ≤ 50	> 50 ≤ 250	> 250 ≤ 500	> 500 ≤ 1000	> 1.000	II		
0506-Lavra Garimpeira	AR	≤ 50	> 50 ≤ 500	> 500 ≤ 2.000	> 2.000 ≤ 5.000	> 5.000 ≤ 10.000	> 10.000	III		
0507-Extração de Minerais metálicos (Ouro/Cobre/Ferro/etc.)	AR	≤ 50	> 50 ≤ 500	> 500 ≤ 2.000	> 2.000 ≤ 5.000	> 5.000 ≤ 10.000	> 10.000	III		
0508-Extração de Minerais não metálicos (calcário/Caulim/Quartzito/etc)	AR	≤ 50	> 50 ≤ 200	> 200 ≤ 1.000	> 1.000 ≤ 5.000	> 5.000 ≤ 10.000	> 10.000	III		
0509-Extração de gemas	AR	≤ 10	> 10 ≤ 50	> 50 ≤ 250	> 250 ≤ 500	> 500 ≤ 1.000	> 1.000	II		
0510-Extração de Rocha Ornamental (Granito/basalto/etc)	AR	≤ 10	> 10 ≤ 50	> 50 ≤ 250	> 250 ≤ 500	> 500 ≤ 1.000	> 1.000	III		
0511-Extração de Rochas para uso imediato na Construção Civil (Brita ou Pedra de Talhe)	AR	10	> 10 ≤ 50	> 50 ≤ 250	> 250 ≤ 500	> 500 ≤ 1.000	> 1.000	III		
0512-Beneficiamento de Minérios não Metálicos	VPTD	≤ 50	> 50 ≤ 500	> 500 ≤ 2.000	> 2.000 ≤ 5.000	> 5.000 ≤ 10.000	> 10.000	II		
0513-Beneficiamento de Minérios Metálicos	VPTD	≤ 50	> 50 ≤ 500	> 500 ≤ 2.000	> 2.000 ≤ 5.000	> 5.000 ≤ 10.000	> 10.000	III		
0514-Bacias de Contenção de Rejeitos	AI	≤ 0,1	> 0,1 ≤ 0,5	> 0,5 ≤ 1	> 1 ≤ 5	> 5 ≤ 10	> 10	III		
0515-Descomissionamento de projetos de mineração (encerramento de mina)	AR	≤ 50	> 50 ≤ 500	> 500 ≤ 2.000	> 2.000 ≤ 5.000	> 5.000 ≤ 10.000	> 10.000	I		
PORTE DO EMPREENDIMENTO									P O T E N C I A L	
									P O T E N C I A L	

TIPOLOGIA	UNID.	A	B	C	D	E	F	DEGRADADOR	POTENCIAL POLUIDOR/
06 - FUNILARIA E LATOARIA									
0601-Fabricação de artefatos de funilaria e latoaria em chapas de aço, ferro, cobre, zinco e folha de flandres	AUM	1.000	> 1.000 ≤ 5.000	> 5000 ≤ 18.000	> 18.000 ≤ 60.000	> 60.000 ≤ 90.000	> 90.000	II	
0602-Fabricação de ferramentas e utensílios para trabalhos manuais / industriais (ex. ferramentas de corte, enxadas, foices, machados, pás, martelos, tarraxas, semelhantes, etc)	AUM	≤ 1.000	> 1.000 ≤ 5.000	> 5000 ≤ 18.000	> 18.000 ≤ 60.000	> 60.000 ≤ 90.000	> 90.000	II	
0603-Fabricação de artefatos de ferro, aço e metais não ferrosos trefilados e não trefilados	AUM	1.000	> 1.000 ≤ 5.000	> 5000 ≤ 18.000	> 18.000 ≤ 60.000	> 60.000 ≤ 90.000	> 90.000	II	
PORTE DO EMPREENDIMENTO									POTENCIAL POLUIDOR/
TIPOLOGIA	UNID.	A	B	C	D	E	F	DEGRADADOR	POTENCIAL POLUIDOR/
07 - GERAÇÃO, TRANSMISSÃO E DISTRIBUIÇÃO DE ENERGIA ELÉTRICA									
0701-Usina Hidrelétrica - UHE	AI	≤ 50.000	> 50.000 ≤ 100.000	> 100.000 ≤ 150.000	> 150.000 ≤ 200.000	> 200.000 ≤ 250.000	> 250.000	III	
0702- Usina termelétrica à biomassa	P	≤ 1.000	> 1.000 ≤ 3.000	> 3.000 ≤ 6.000	> 6.000 ≤ 10.000	> 10.000 ≤ 50.000	> 50.000	II	
0703- Parque eólico e solar	P	≤ 1.000	> 1.000 ≤ 3.000	> 3.000 ≤ 6.000	> 6.000 ≤ 10.000	> 10.000 ≤ 50.000	> 50.000	II	
0704- Usina termelétrica à combustível fóssil	P	≤ 1.000	> 1.000 ≤ 3.000	> 3.000 ≤ 6.000	> 6.000 ≤ 10.000	> 10.000 ≤ 50.000	> 50.000	III	
0705-Sistema de transmissão (LT e SE)	CPK	≤ 20	> 20 ≤ 40	> 40 ≤ 80	> 80 ≤ 120	> 120 ≤ 150	> 150	III	
0705-Rede de Distribuição Rural - RDR	CPK	≤ 50	> 50 ≤ 100	> 100 ≤ 200	> 200 ≤ 300	> 300 ≤ 500	> 500	II	
0706-Micro e pequena central hidrelétrica	P	≤ 1.000	> 1.000 ≤ 10.000	> 10.000 ≤ 20.000	> 20.000 ≤ 30.000	-	-	II	
0707-Linha de Subtransmissão	CPK	≤ 20	> 20 ≤ 40	> 40 ≤ 80	> 80 ≤ 100	> 100 ≤ 200	> 200	II	
0708-Linha de Transmissão	CPK	≤ 20	> 20 ≤ 40	> 40 ≤ 80	> 80 ≤ 100	> 100 ≤ 200	> 200	III	
0709-Subestação	P	≤ 3	> 3 ≤ 6	> 6 ≤ 8	> 8 ≤ 10	> 10 ≤ 20	> 20	II	
PORTE DO EMPREENDIMENTO									POTENCIAL POLUIDOR/
TIPOLOGIA	UNID.	A	B	C	D	E	F	DEGRADADOR	POTENCIAL POLUIDOR/
08 - INDÚSTRIA DE BORRACHA									
0801-Fabricação de calçados e artefatos para calçados de borrachas	AUM	1.000	> 1.000 ≤ 5.000	> 5.000 ≤ 18.000	> 18.000 ≤ 40.000	> 40.000 ≤ 80.000	> 80.000	II	
0802-Fabricação de pneumáticos e câmara de ar	AUM	≤ 1.000	> 1.000 ≤ 5.000	> 5.000 ≤ 18.000	> 18.000 ≤ 40.000	> 40.000 ≤ 80.000	> 80.000	III	
0803-Recondicionamento /recuperação de pneumático	AUM	≤ 1.000	> 1.000 ≤ 5.000	> 5.000 ≤ 18.000	> 18.000 ≤ 40.000	> 40.000 ≤ 80.000	> 80.000	II	
0804-Beneficiamento de borracha natural	AUM	≤ 1.000	> 1.000 ≤ 5.000	> 5.000 ≤ 18.000	> 18.000 ≤ 40.000	> 40.000 ≤ 80.000	> 80.000	II	
0805-Fabricação de artefatos de borracha natural e sintética	AUM	≤ 1.000	> 1.000 ≤ 5.000	> 5.000 ≤ 18.000	> 18.000 ≤ 40.000	> 40.000 ≤ 80.000	> 80.000	II	
0806-Fabricação de espuma de borracha	AUM	1.000	> 1.000 ≤ 5.000	> 5.000 ≤ 20.000	> 20.000 ≤ 60.000	> 60.000 ≤ 80.000	> 80.000	III	
PORTE DO EMPREENDIMENTO									POTENCIAL POLUIDOR/
TIPOLOGIA	UNID.	A	B	C	D	E	F	DEGRADADOR	POTENCIAL POLUIDOR/
09 - INDÚSTRIA DE COUROS, PELES E PRODUTOS SIMILARES									
0901-Fabricação de artefatos de couro natural/ peles e produtos similares.	AUM	≤ 1.000	> 1.000 ≤ 5.000	> 5.000 ≤ 20.000	> 20.000 ≤ 40.000	> 40.000 ≤ 60.000	> 60.000	II	
0902-Preparação e curtimento de couros e peles	VPP	≤ 200	> 200 ≤ 500	> 500 ≤ 800	> 800 ≤ 1.000	> 1.000 ≤ 2.000	> 2.000	III	
0903-Secagem e salga de peles	VPP	≤ 200	> 200 ≤ 500	> 500 ≤ 800	> 800 ≤ 1.000	> 1.000 ≤ 2.000	> 2.000	II	
0904-Fabricação de cola animal	AUM	≤ 1.000	> 1.000 ≤ 5.000	> 5.000 ≤ 20.000	> 20.000 ≤ 60.000	> 60.000 ≤ 80.000	> 80.000	II	
0905-Fabricação de couro sintético	AUM	≤ 1.000	> 1.000 ≤ 5.000	> 5.000 ≤ 20.000	> 20.000 ≤ 60.000	> 60.000 ≤ 80.000	> 80.000	II	
0906-Fabricação de artefatos de couro sintético	AUM	≤ 1.000	> 1.000 ≤ 5.000	> 5.000 ≤ 20.000	> 20.000 ≤ 40.000	> 40.000 ≤ 60.000	> 60.000	I	
PORTE DO EMPREENDIMENTO									POTENCIAL POLUIDOR/
TIPOLOGIA	UNID.	A	B	C	D	E	F	DEGRADADOR	POTENCIAL POLUIDOR/
10- INDÚSTRIA DE PAPEL E CELULOSE									
1001-Fabricação de Papel e Papelão	AUM	≤ 1.000	> 1.000 ≤ 5.000	> 5000 ≤ 18.000	> 18.000 ≤ 40.000	> 40.000 ≤ 80.000	> 80.000	II	
1002-Produção de celulose	VPTA	≤ 20.000	> 20.000 ≤ 40.000	> 40.000 ≤ 60.000	> 60.000 ≤ 200.000	> 200.000 ≤ 500.000	> 500.000	III	
1003-Reciclagem de papel	AUM	≤ 3.000	> 3.000 ≤ 7.000	> 7.000 ≤ 10.000	> 10.000 ≤ 18.000	> 18.000 ≤ 40.000	> 40.000	II	

		PORTE DO EMPREENDIMENTO						POTENCIAL POLUIDOR/ DEGRADADOR		
TIPOLOGIA	UNID.	A	B	C	D	E	F			
11 - INDÚSTRIA DE PRODUTOS ALIMENTÍCIOS E BEBIDAS										
1101-Matadouro/Frigorífico	NDC	≤ 50	>50 ≤ 100	>100 ≤ 200	>200 ≤ 400	> 400 ≤ 600	> 600	II		
1102 -Beneficiamento/ moagem de produtos alimentares	VPTM	≤ 100	> 100 ≤ 500	>500 ≤1000	>1.000 ≤ 1.500	> 1.500 ≤2500	> 2.500	II		
1103- Torrefação e fabricação de produtos alimentares	VPK	≤ 3000	> 3000 ≤ 5.000	> 2.000 ≤ 5.000	> 5.000 ≤ 10.000	> 10.000 ≤ 20.000	> 20.000	II		
1104-Frigoríficos	AUM	≤ 1.000	> 1.000 ≤ 5.000	> 5000 ≤ 18.000	> 18.000 ≤ 40.000	> 40.000 ≤ 60.000	> 60.000	II		
1105-Fabricação de caramelos, doces e similares.	AUM	≤ 1.000	≥ 1.000 ≤ 3.000	≥ 3.000 ≤ 5.000	≥ 5.000 ≤ 10.000	> 10.000 ≤ 20.000	> 20.000	I		
1106-Produção de charqueados, conservas de carnes, gorduras e outros de origem animal	VPTM	≤ 50	> 50 ≤ 100	> 100 ≤ 200	> 200 250	> 250 ≤ 300	> 300	II		
1107 -Fabricação de conservas (frutas, legumes e outros vegetais).	VPK	≤ 500	> 500 ≤ 2.000	> 2.000 ≤ 5.000	> 5.000 ≤ 10.000	> 10.000 ≤ 20.000	> 20.000	II		
1108-Fabricação de fécula, amido e seus derivados	VPK	≤ 500	> 500 ≤ 2.000	> 2.000 ≤ 5.000	> 5.000 ≤ 10.000	> 10.000 ≤ 20.000	> 20.000	II		
1109-Fabricação de fermento e leveduras	VPK	500	> 500 ≤ 2.000	> 2.000 ≤ 5.000	> 5.000 ≤ 10.000	> 10.000 ≤ 20.000	> 20.000	II		
1110- Beneficiamento e industrialização de leite e derivados (iogurte, leite in natura, etc.)	VPL	≤ 20.000	>20.000 ≤60.000	> 60.000 ≤ 100.000	>100000 ≤ 150.000	> 150.000 ≤ 200.000	> 200.000	II		
1111 - Preparação de derivados do leite (ex: queijo, manteiga, requeijão, etc.)	VPTM	≤ 50	>50 ≤150	>150 ≤ 300	>300 ≤ 450	>450 ≤ 550	>550	II		
1112-Fabricação de bebidas alcoólicas	VPL	≤100.000	>100.000≤300.000	>300.000≤500.000	>500.000≤ 600.000	>600.000≤ 700.000	>700.000	II		
1113-Fabricação de bebidas não alcoólicas	VPL	≤100.000	>100.000≤300.000	>300.000≤500.000	>500.000 600.000	>600.000≤ 700.000	>700.000	II		
1114-Fabricação de vinagre	VPL	≤ 1.000	>1.000 ≤ 3.000	> 3.000 ≤ 5.000	> 5.000 ≤ 10.000	> 10.000 ≤ 20.000	> 20.000	II		
1115-Fabricação de gelo	VPTD	≤ 50	> 50 ≤ 100	> 100 ≤ 200	> 200 500	> 500 ≤ 1.000	> 1.000	I		
1116-Beneficiamento de pescado, marisco e outros	VPTD	≤ 10	> 10 ≤ 30	> 30 ≤ 60	> 60 100	> 100 ≤ 200	> 200	II		
1117-Beneficiamento de frutas	VPTD	≤ 2	> 2 ≤ 5	> 5 ≤ 10	> 10 20	> 20 ≤ 50	> 50	I		
1118-Fabricação de açúcar	VPTD	≤ 5	> 5 ≤ 10	> 10 ≤ 50	> 50 100	> 100 ≤ 200	> 200	III		
1119-Refino / preparação de óleo e gordura vegetal	VPTD	≤ 50	> 50 ≤ 100	> 100 ≤ 200	> 200 500	> 500 ≤ 800	> 800	III		
1120-Beneficiamento de palmito	VPTM	≤ 2	> 2 ≤ 5	> 5 ≤ 7	> 7 12	> 12 ≤ 20	> 20	II		
1121-Abate de aves	NDC	≤10.000	> 10.000 ≤ 30.000	> 30.000 ≤ 50.000	> 50.000 ≤ 100.000	> 100.000 ≤ 200.000	> 200.000	II		
1122-Fabricação de ração balanceada e alimentos preparados para animais	VPTM	≤ 300	> 300 ≤ 600	> 600 ≤ 1000	> 1000 2000	> 2000 ≤ 3000	> 3.000	II		
1123- Beneficiamento de mel	VPK	≤ 100	>100 ≤300	> 300 ≤ 500	> 500 ≤800	>800 ≤ 1000	> 1.000	I		
1124 - Cozinha Industrial	VRD	≤ 1000	>1000 ≤ 3000	>3000 ≤ 5000	>5000 ≤10000	>10000 ≤ 15000	>15000	I		
PORTE DO EMPREENDIMENTO								POTENCIAL POLUIDOR/ DEGRADADOR		
TIPOLOGIA	UNID.	A	B	C	D	E	F			
12 - INDÚSTRIA DE PRODUTOS MINERAIS NÃO METALICOS										
1201-Aparelhamento de pedras para construção e execução de trabalhos em mármore, ardósia, granito e outras pedras	AUM	≤ 1.000	> 1.000 ≤ 1.500	> 1.500 ≤ 2.500	> 2.500 ≤ 3.500	> 3.500 ≤ 5.000	> 5.000	II		
1202-Britagem de pedras	AUM	≤ 1.000	> 1.000 ≤ 1.500	> 1.500 ≤ 2.500	> 2.500 ≤ 3.500	> 3.500 ≤ 5.000	> 5.000	II		
1203-Fabricação de artigos de grés e de material cerâmico refratário	AUM	≤ 1.000	> 1.000 ≤ 1.500	> 1.500 ≤ 2.500	> 2.500 ≤ 3.500	> 3.500 ≤ 5.000	> 5.000	II		
1204-Fabricação de cal virgem, hidratada ou extinta	AUM	≤ 1.000	> 1.000 ≤ 1.500	> 1.500 ≤ 2.500	> 2.500 ≤ 3.500	> 3.500 ≤ 5.000	> 5.000	III		
1205-Fabricação de Cimento	VPTD	> 200	> 200 ≤ 500	> 500 ≤ 1000	> 1000 ≤ 1500	> 1500 ≤ 2000	> 2000	III		
1206-Fabricação de material cerâmico	AUM	≤ 1.000	> 1.000 ≤ 1.500	> 1.500 ≤ 2.500	> 2.500 ≤ 3.500	> 3.500 ≤ 5.000	> 5.000	II		
1207-Fabricação de peças, ornatos e estruturas de cimento, gesso e amianto	AUM	1.000	> 1.000 ≤ 1.500	> 1.500 ≤ 2.500	> 2.500 ≤ 3.500	> 3.500 ≤ 5.000	> 5.000	III		
1208 - Envazamento de água mineral	VPL	≤ 500	> 500 ≤ 2.000	> 2.000 ≤ 5.000	> 5.000 ≤ 10.000	> 10.000 ≤ 20.000	> 20.000	I		
1209-Fabricação e elaboração de vidro e cristal	AUM	≤ 1.000	> 1.000 ≤ 1.500	> 1.500 ≤ 2.500	> 2.500 ≤ 3.500	> 3.500 ≤ 5.000	> 5.000	II		
PORTE DO EMPREENDIMENTO								POTENCIAL POLUIDOR/ DEGRADADOR		
TIPOLOGIA	UNID.	A	B	C	D	E	F			
13 - INDÚSTRIAS DIVERSAS										

1301-Fabricação de artefatos de serralheria artística	AUM	≤ 1.000	> 1.000 ≤ 1.500	> 1.500 ≤ 2.500	> 2.500 ≤ 3.500	> 3.500 ≤ 5.000	> 5.000	I		
1302-Fabricação de recipientes de aço para embalagem de gases, combustíveis, lubrificantes, latões lactínio, tambores e outros	AUM	≤ 1.000	> 1.000 ≤ 1.500	> 1.500 ≤ 2.500	> 2.500 ≤ 3.500	> 3.500 ≤ 5.000	> 5.000	II		
1303-Co-processamento de resíduos	VPTD	≤ 2	> 2 ≤ 10	> 10 ≤ 40	> 40 ≤ 60	> 60 ≤ 100	> 100	II		
1304-Produção de concreto e argamassa	VPM	250	> 250 ≤ 500	> 500 ≤ 1000	> 1000 ≤ 1 500	> 1 500 ≤ 3000	> 3000	II		
1305-Fabricação de artefatos em concreto	AUM	1000	> 1000 ≤ 2000	> 2000 ≤ 4000	> 4000 ≤ 8000	> 8000 ≤ 12000	> 12000	II		
1306-Usina de asfalto	VPTD	≤ 50	> 50 ≤ 100	> 100 ≤ 200	> 200 ≤ 500	> 500 ≤ 800	> 800	III		
1307-Prestação de serviços fitossanitário/domissanitários com utilização de controle de pragas e vetores	CA	≤ 100	> 100 ≤ 300	> 300 ≤ 500	> 500 ≤ 600	> 600 ≤ 700	> 700	III		
1308-Preparação do fumo, fabricação de cigarros, charutos e cigarrilhas, e outras atividades de elaboração do tabaco não especificados ou não classificados	AUM	≤ 500	> 500 ≤ 1.500	> 1.500 ≤ 2.500	> 2.500 ≤ 3.500	> 3.500 ≤ 4.500	> 4.500	II		
1309-Fabricação de tampas, latas, etc., utilizando folha de flandre	AUM	≤ 1.000	> 1.000 ≤ 2.000	> 2.000 ≤ 3.000	> 3.000 ≤ 4.000	> 4.000 ≤ 5.000	> 5.000	II		
1310- Produção editorial e gráfica	AUM	≤ 250	> 250 ≤ 500	> 500 ≤ 1.000	> 1.000 ≤ 2.000	> 2.000 ≤ 5.000	> 5.000	II		
1311-Aproveitamento de resíduos de pescado	AUM	250	> 250 ≤ 500	> 500 ≤ 1.000	> 1000 ≤ 2.000	> 2.000 ≤ 5.000	> 5.000	II		
1312-Fabricação de lâmpadas	AUM	≤ 250	> 250 ≤ 500	> 500 ≤ 1.000	> 1000 ≤ 2.000	> 2.000 ≤ 5.000	> 5.000	II		
PORTE DO EMPREENDIMENTO									P O T E N C I A L	
TIPOLOGIA	UNID.	A	B	C	D	E	F	DEGRADADOR		
14 - INDÚSTRIA MADEIREIRA										
1401-Desdobro de madeira em tora para madeira serrada /laminada/ faqueada	VPA	≤ 1900	> 1.900 ≤ 6.652	> 6.652 ≤ 13.305	> 13.305 ≤ 22.809	> 22.809 ≤ 47.5520	> 47.520	II		
1402-Desdobro de madeira em tora para produção de madeira serrada e seu beneficiamento/secagem	VPA	2.851	> 2.851 ≤ 7.603	> 7.603 ≤ 17.107	> 17.107 ≤ 28.512	> 28.512 ≤ 57.024	> 57.024	II		
1403-Desdobro de madeira em tora para produção de Lâminas de madeira para fabricação de Compensados	VPA	≤ 2.851	> 2.851 ≤ 7.603	> 7.603 ≤ 17.107	> 17.107 ≤ 28.512	> 28.512 ≤ 57.024	> 57.024	II		
1404-Beneficiamento de madeira	VPA	≤ 2.880	> 2.880 ≤ 10.080	> 10.080 ≤ 25.920	> 25.920 ≤ 43.200	> 43.200 ≤ 86.400	> 86.400	II		
1405- Beneficiamento e secagem de madeira serrada	VPA	≤ 2.880	> 2.880 ≤ 10.080	> 10.080 ≤ 25.920	> 25.920 ≤ 43.200	> 43.200 ≤ 86.400	> 86.400	II		
1406- Produção de compensados (cola orgânica)	VPA	≤ 2.880	> 2.880 ≤ 10.080	> 10.080 ≤ 25.920	> 25.920 ≤ 43.200	> 43.200 ≤ 86.400	> 86.400	II		
1407-Produção de Compensados (cola sintética)	VPA	≤ 2.880	> 2.880 ≤ 10.080	> 10.080 ≤ 25.920	> 25.920 ≤ 43.200	> 43.200 ≤ 86.400	> 86.400	II		
1408-Briqueiteira/pellets	VPTA	≤ 15.600	> 15.600 ≤ 31.680	> 31.680 ≤ 57.600	> 57.600 ≤ 144.000	> 144.000 ≤ 288.000	> 288.000	I		
1409-Produção de carvão vegetal	VPA	5.880	> 5.880 ≤ 13.236	> 13.236 ≤ 20.580	> 20.580 ≤ 35.280	> 35.280 ≤ 58.800	> 58.800	III		
1410-Movelaria /Marcenaria/Carpintaria/secagem	VCA	≤ 576	> 576 ≤ 1.440	> 1.440 ≤ 5.760	> 5.760 ≤ 14.400	> 14.400 ≤ 28.800	> 28.800	I		
1411-Secagem / bitolagem de madeira para o comércio e/ ou exportação	VPA	≤ 8.640	> 8.640 ≤ 17.280	> 17.280 ≤ 28.800	> 28.280 ≤ 43.200	> 43.200 ≤ 86.400	> 86.400	I		
1412-Aproveitamento de aparas de madeiras	VPA	≤ 8.640	> 8.640 ≤ 17.280	> 17.280 ≤ 28.800	> 28.280 ≤ 43.200	> 43.200 ≤ 86.400	> 86.400	I		
PORTE DO EMPREENDIMENTO									P O T E N C I A L	
TIPOLOGIA	UNID.	A	B	C	D	E	F	DEGRADADOR		
15 - INDÚSTRIA MECÂNICA										
1501-Fabricação de motores de combustão interna	AUM	1.000	> 1.000 ≤ 5.000	> 5.000 ≤ 18.000	> 18.000 ≤ 60.000	> 60.000 ≤ 90.000	> 90.000	II		
1502-Fabricação de embarcações e de peças e acessórios (estaleiro)	AUM	≤ 1.000	> 1.000 ≤ 5.000	> 5.000 ≤ 18.000	> 18.000 ≤ 40.000	> 40.000 ≤ 80.000	> 80.000	III		
1503-Fabricação de máquinas, aparelhos, peças e equipamentos não elétricos para transmissão e instalação hidráulicas, pneumáticas, térmicas, de ventilação, de refrigeração e outros	AUM	≤ 1.000	> 1.000 ≤ 5.000	> 5000 ≤ 18.000	> 18.000 ≤ 40.000	> 40.000 ≤ 80.000	> 80.000	II		
1504-Fabricação de máquinas, aparelhos, peças e acessórios com / sem tratamento térmico e/ou tratamento de superfície e/ ou fundição	AUM	≤ 1.000	> 1.000 ≤ 5.000	> 5.000 ≤ 18.000	> 18.000 ≤ 40.000	> 40.000 ≤ 80.000	> 80.000	II		
1505-Fabricação de aparelhos e equipamentos elétricos para utilização doméstica ou industrial	AUM	≤ 1.000	> 1.000 ≤ 5.000	> 5.000 ≤ 18.000	> 18.000 ≤ 40.000	> 40.000 ≤ 80.000	> 80.000	II		
1506-Fabricação de veículos de madeira para movimentação terrestre ou aquática, com tração animal ou mecânica	AUM	≤ 1.000	> 1.000 ≤ 5.000	> 5.000 ≤ 18.000	> 18.000 ≤ 40.000	> 40.000 ≤ 80.000	> 80.000	II		

		PORTE DO EMPREENDIMENTO						POTENCIAL POLUIDOR/ DEGRADADOR		
TIPOLOGIA	UNID.	A	B	C	D	E	F			
16 - INDÚSTRIA METALÚRGICA E SIDERÚRGICA										
1601-Fabricação de artefatos de metais ferrosos e não ferrosos	AUM	1.000	> 1.000 ≤ 5.000	> 5.000 ≤ 18.000	> 18.000 ≤ 60.000	> 60.000 ≤ 90.000	> 90.000	II		
1602-Metalurgia de metais preciosos	AUM	≤ 1.000	> 1.000 ≤ 5.000	> 5.000 ≤ 18.000	> 18.000 ≤ 60.000	> 60.000 ≤ 90.000	> 90.000	II		
1603-Produção de soldas e anodos	AUM	1.000	> 1.000 ≤ 5.000	> 5.000 ≤ 18.000	> 18.000 ≤ 60.000	> 60.000 ≤ 90.000	> 90.000	II		
1604-Tratamento de metais	AUM	≤ 1.000	> 1.000 ≤ 5.000	> 5.000 ≤ 18.000	> 18.000 ≤ 60.000	> 60.000 ≤ 90.000	> 90.000	II		
1605-Metalurgia de outros metais não especificados	VTA	≤ 50.000	>50.000 ≤ 100.000	>100.000 ≤ 200.000	>200.000 ≤ 300.000	>300.000 ≤ 450.000	> 450.000	III		
1606-Fabricação de móveis tubulares	AUM	≤ 1.000	> 1.000 ≤ 5.000	> 5.000 ≤ 18.000	> 18.000 ≤ 60.000	> 60.000 ≤ 90.000	> 90.000	II		
1607-Fabricação de artigos de funilaria, latoaria em folhas de chapas de aço, ferro, cobre, zinco e folhas de flandres	AUM	≤ 1.000	> 1.000 ≤ 5.000	> 5000 ≤ 18.000	> 18.000 ≤ 60.000	> 60.000 ≤ 90.000	> 90.000	III		
1608 -Reciclagem de metal	AUM	≤ 1.000	> 1.000 ≤ 5.000	> 5000 ≤ 18.000	> 18.000 ≤ 60.000	> 60.000 ≤ 90.000	> 90.000	II		
1609 -Produção de ferro gusa / aço	VTA	≤ 50.000	> 50.000 ≤ 80.000	> 80.000 ≤ 100.000	> 100.000 ≤150.000	> 150.000 ≤ 300.000	> 300.000	III		
1610 - Refino de alumina	VTA	≤ 2.000.000	> 2.000.000 ≤ 3.000.000	> 3.000.000 ≤ 4.000.000	>4.000.000 ≤5.000.000	>5.000.000 ≤ 6.000.000	> 6.000.000	III		
1611 - Aglomeração de finos de metais ferrosos e não ferrosos	VPPTA	≤ 50.000	>50.000 ≤ 100.000	> 100.000 ≤ 300.000	>300.000 ≤700.000	>700.000 ≤1.000.000	≤1.000000	III		
		PORTE DO EMPREENDIMENTO						POTENCIAL POLUIDOR/ DEGRADADOR		
TIPOLOGIA	UNID.	A	B	C	D	E	F			
17 - INDÚSTRIA QUÍMICA										
1701- Fabricação de adubos, fertilizantes e corretivos do solo	VPTM	≤ 8.000	> 8.000 ≤ 10.000	> 10.000 ≤ 15.000	>15.000 ≤20.000	> 20.000 ≤ 25.000	> 25.000	III		
1702 - Extração de óleos brutos, de óleos de essências vegetais e de matérias graxas animais	VPTD	30	> 30 ≤ 50	>50 ≤ 100	>100 ≤300	>300 ≤ 500	>500	II		
1703-Fabricação de preparados para limpeza, desinfetantes, inseticidas e afins	VPL	≤ 3000	> 3000 ≤ 8.000	> 8.000 ≤ 15.000	> 15.000 ≤ 25.000	> 25.000 ≤ 35.000	> 35.000	III		
1704-Fabricação de produtos derivados da destilação do petróleo, do carvão-depedra e da destilação de madeira, óleos de essências vegetais e produtos similares	VPL	≤ 500	> 500 ≤ 2.000	> 2.000 ≤ 5.000	> 5.000 ≤ 10.000	> 10.000 ≤ 20.000	> 20.000	III		
1705-Fabricação de tintas, vernizes, impermeabilizantes, esmaltes, lacas, solventes, secantes e graxas	VPL	≤ 500	> 500 ≤ 2.000	> 2.000 ≤ 5.000	> 5.000 ≤ 10.000	> 10.000 ≤ 20.000	> 20.000	III		
1706-Fabricação de substâncias químicas e de produtos químicos inorgânicos e orgânicos	VPL	≤ 500	> 500 ≤ 2.000	> 2.000 ≤ 5.000	> 5.000 ≤ 10.000	> 10.000 ≤ 20.000	> 20.000	III		
1707-Fabricação produtos farmacêuticos e medicinais	AUM	1.000	> 1.000 ≤ 5.000	> 5.000 ≤ 18.000	> 18.000 ≤ 60.000	> 60.000 ≤ 80.000	> 80.000	III		
1708-Fabricação de produtos veterinários	AUM	≤ 1.000	> 1.000 ≤ 5.000	> 5.000 ≤ 18.000	> 18.000 ≤ 60.000	> 60.000 ≤ 80.000	> 80.000	III		
1709-Fabricação de espuma de petróleo e derivados	VPK	≤ 1.000	> 1.000 ≤ 5.000	> 5.000 ≤ 10.000	> 10.000 ≤ 30.000	> 30.000 ≤ 60.000	> 60.000	III		
1710-Produção de gases em geral	AUM	1.000	> 1.000 ≤ 5.000	> 5.000 ≤ 18.000	> 18.000 ≤ 60.000	> 60.000 ≤ 80.000	> 80.000	II		
1711-Fabricação de produtos de perfumaria e cosméticos	AUM	≤ 1.000	> 1.000 ≤ 5.000	> 5.000 ≤ 18.000	> 18.000 ≤ 60.000	> 60.000 ≤ 80.000	> 80.000	II		
1712-Fabricação de sabões	VPK	≤ 20.000	> 20.000 ≤ 50.000	> 50.000 ≤ 100.000	> 100.000 ≤ 200.000	> 200.000 ≤ 500.000	> 500.000	II		
1713-Fabricação de detergentes e glicerina	VPL	≤ 2000	> 2000 ≤ 5.000	> 5000 ≤ 15000	> 15000 ≤ 30000	> 30000 ≤ 60000	> 60000	II		
1714- Fabricação de sabões, detergentes, glicerina e vela	VPK	≤ 20.000	> 20.000 ≤ 50.000	> 50.000 ≤ 100.000	> 100.000 ≤ 200.000	> 200.000 ≤ 500.000	> 500.000	II		
1715-Fabricação de velas	VPK	≤ 500	> 500 ≤ 2.000	> 2.000 ≤ 5.000	> 5.000 ≤ 10.000	> 10.000 ≤ 20.000	> 20.000	I		
1716- Produção de artigos de material plástico, injetados, extrusados, laminados, prensados, em outras formas, inclusive reciclados	AUM	1.000	> 1.000 ≤ 5.000	> 5.000 ≤ 18.000	> 18.000 ≤ 60.000	> 60.000 ≤ 80.000	> 80.000	II		
1717-Fabricação de explosivos, detonantes, munição para caça e desporto, artigos pirotécnicos, pólvora e fósforo de segurança	VPK	≤ 500	> 500 ≤ 2.000	> 2.000 ≤ 5.000	> 5.000 ≤ 10.000	> 10.000 ≤ 20.000	> 20.000	III		
1718-Produção de álcool	VPL	≤ 500	> 500 ≤ 2.000	> 2.000 ≤ 5.000	> 5.000 ≤ 10.000	> 10.000 ≤ 20.000	> 20.000	III		
1719-Fabricação de resinas plásticas e fibras artificiais	AUM	≤ 1.000	> 1.000 ≤ 5.000	> 5.000 ≤ 18.000	> 18.000 ≤ 60.000	> 60.000 ≤ 90.000	> 90.000	II		
1720-Fabricação de couro sintético	AUM	≤ 1.000	> 1.000 ≤ 5.000	> 5.000 ≤ 20.000	> 20.000 ≤ 60.000	> 60.000 ≤ 80.000	> 80.000	III		
1721- Fabricação de combustível não derivado do petróleo	VPL	≤ 500	>500 ≤ 3000	> 3000 ≤ 6000	> 6000 ≤ 9000	> 9000 ≤ 12000	> 12000	III		
		PORTE DO EMPREENDIMENTO						POTENCIAL POLUIDOR/ DEGRADADOR		

TIPOLOGIA	UNID.	A	B	C	D	E	F	DEGRADADOR
18 - INDÚSTRIA TEXTIL								
1801-Acabamento de fios e tecidos, não processado em fiações e tecelagens	AUM	≤ 1.000	> 1.000 ≤ 5.000	> 5.000 ≤ 10.000	> 10.000 ≤ 20.000	> 30.000 ≤ 40.000	> 40.000	II
1802-Beneficiamento de fibras têxteis, vegetal, animal e sintéticas	AUM	≤ 1.000	> 1.000 ≤ 5.000	> 5.000 ≤ 10.000	> 10.000 ≤ 20.000	> 20.000 ≤ 40.000	> 40.000	II
1803-Fabricação de artefatos têxteis produzidos nas fiações e tecelagens	AUM	≤ 1.000	> 1.000 ≤ 5.000	> 5.000 ≤ 10.000	> 10.000 ≤ 20.000	> 20.000 ≤ 40.000	> 40.000	II
1804-Beneficiamento de fibra	AUM	≤ 1.000	> 1.000 ≤ 5.000	> 5.000 ≤ 10.000	> 10.000 ≤ 20.000	> 20.000 ≤ 40.000	> 40.000	II
PORTE DO EMPREENDIMENTO								POTENCIAL POLUIDOR/DEGRADADOR
TIPOLOGIA	UNID.	A	B	C	D	E	F	DEGRADADOR
19 - OUTRAS TIPOLOGIAS NÃO CLASSIFICADAS OU NÃO ESPECIFICADAS								
1901-Garagem de ônibus/transportadora e seus anexos	ATM	50	> 50 ≤ 500	> 500 ≤ 5.000	> 5.000 ≤ 10.000	> 10.000 ≤ 50.000	> 50.000	III
1902-Interceptores e emissários de esgotos industriais	CPM	≤ 100	> 100 ≤ 300	> 300 ≤ 600	> 600 ≤ 1.000	> 1.000 ≤ 1.500	> 1.500	III
1903-Sistema/Estações de tratamento de efluentes industriais	ATM	≤ 500	> 500 ≤ 2.000	> 2.000 ≤ 8.000	> 8.000 ≤ 15.000	> 15.000 ≤ 20.000	> 20.000	III
1904-Sistema de tratamento de emissões atmosféricas	VSP	≤ 6	> 6 ≤ 8	> 8 ≤ 10	> 10 ≤ 12	> 12 ≤ 16	> 16	II
1905-Armazém para grãos/cereais/	AUM	≤ 200	> 200 ≤ 400	> 400 ≤ 800	> 800 ≤ 1.200	> 1.200 ≤ 1.600	> 1.600	I
1906-Armazém para grãos/cereais c/ beneficiamento	AUM	≤ 200	> 200 ≤ 400	> 400 ≤ 800	> 800 ≤ 1.200	> 1.200 ≤ 1.600	> 1.600	II
1907 - Silos para grãos /cereais	CAT	≤ 5.000	> 5.000 ≤ 10.000	> 10.000 ≤ 30.000	> 30.000 ≤ 40.000	> 40.000 ≤ 60.000	> 60.000	I
1908-Silos para grãos/cereais c/ beneficiamento	CAT	≤ 5.000	> 5.000 ≤ 10.000	> 10.000 ≤ 30.000	> 30.000 ≤ 40.000	> 40.000 ≤ 60.000	> 60.000	II
1909-Oficina mecânica, lanternagem e pintura	AUM	≤ 100	> 100 ≤ 300	> 300 ≤ 500	> 500 ≤ 800	> 800 ≤ 1.000	> 1.000	III
1910-Lavagem de veículos, lubrificação, polimento, lava-jato e troca de óleo	AUM	≤ 100	> 100 ≤ 300	> 300 ≤ 500	> 500 ≤ 800	> 800 ≤ 1.000	> 1.000	III
1911-Telefonia celular	NSA	≤ 3	> 3 ≤ 5	> 5 ≤ 10	> 10 ≤ 15	> 15 ≤ 20	> 20	II
1912-Usina de co-geração de energia	PK	≤ 2.500	> 2.500 ≤ 5.000	> 5.000 ≤ 10.000	> 10.000 ≤ 15.000	> 15.000 ≤ 20.000	> 20.000	II
1913- Eclusas	ED	≤ 10	> 10 ≤ 20	> 20 ≤ 30	> 30 ≤ 40	> 40 ≤ 50	> 50	II
1914-Serviços de acabamento com tinturaria, tingimento e estamparia e outros	AUM	≤ 1.000	> 1.000 ≤ 5.000	> 5.000 ≤ 10.000	> 10.000 ≤ 20.000	> 20.000 ≤ 40.000	> 40.000	III
1915-Prensagem de material reciclável/enfardamento trituração e outros	AUM	≤ 1000	> 1000 ≤ 3000	> 3000 ≤ 5000	> 5000 ≤ 7000	> 7000 ≤ 9000	> 9000	I
1916-Crematório (cadáveres)	CQ	≤ 35	> 35 ≤ 70	> 70 ≤ 105	> 105 ≤ 140	> 140 ≤ 175	> 175	II
1917-Envase de bebidas, exceto água mineral	VPL	≤ 100.000	> 100.000 ≤ 300.000	> 300.000 ≤ 500.000	> 500.000 ≤ 600.000	> 600.000 ≤ 700.000	> 700.000	II
1918- Lavanderia	VPK	≤ 500	> 500 ≤ 1000	> 1000 ≤ 3000	> 3000 ≤ 6000	> 6000 ≤ 10000	> 10000	II
1919 - Sucataria em geral	AUM	≤ 1.000	> 1.000 ≤ 5.000	> 5.000 ≤ 18.000	> 18.000 ≤ 60.000	> 60.000 ≤ 90.000	> 90.000	II
PORTE DO EMPREENDIMENTO								POTENCIAL POLUIDOR/DEGRADADOR
TIPOLOGIA	UNID.	A	B	C	D	E	F	DEGRADADOR
20 - PESCA								
2001-Entrepósitos pesqueiros (Terminal coletivo de pescado, público ou privado)	VPTD	2	> 2 ≤ 5	> 5 ≤ 20	> 20 ≤ 40	> 40 ≤ 100	> 100	II
2002-Empreendimento pesque e pague/pesque e solte	AUH	= 0,5	> 0,5 = 3	> 3 = 6	> 6 = 10	> 10 = 20	> 20	I
2003- Camping especializada em turismo e/ou pesca esportiva	AUM	≤ 500	> 500 ≤ 5.000	> 5.000 ≤ 20.000	> 20.000 ≤ 40.000	40.000 ≤ 60.000	> 60.000	I
2004-Infra estrutura de comercialização de pescados pública/privada	AUH	= 1	> 1 = 5	> 5 = 10	> 10 = 30	> 30 = 60	> 60	I
2005-Área especializada em pesca e solte (área particular)	AUM	≤ 10.000	> 10.000 < 50.000	> 50.000 < 100.000	> 100.000 ≤ 300.000	> 300.000 ≤ 600.000	> 600.000	I
PORTE DO EMPREENDIMENTO								POTENCIAL POLUIDOR/DEGRADADOR

TIPOLOGIA	UNID.	A	B	C	D	E	F	DEGRADADOR
21 - RECURSOS DA FAUNA SILVESTRE								
2101-Criadouros comerciais de aves (com ou sem o abate)	CIC	50	> 50 ≤ 80	> 80 ≤ 150	> 150 ≤ 300	> 300 ≤ 500	> 500	II
2102-Criadouros comerciais de quelônios e jacarés com ou sem abate	CIC	≤ 50	> 50 ≤ 200	> 200 ≤ 500	> 500 ≤ 1.000	> 1.000 ≤ 2.000	> 2.000	II
2103-Criadouros comerciais de ofídios para petshop e soro anti-ofídico	CIC	≤ 30	> 30 ≤ 80	> 80 ≤ 200	> 200 500	> 500 ≤ 800	> 800	II
2104 -Criadouros comerciais de pássaros canouros	CIC	≤ 10	> 10 ≤ 50	> 50 80	> 80 ≤ 200	> 200 ≤ 500	> 500	I
2105-Criadouros comerciais de mamíferos com ou sem abate	CIC	20	> 20 ≤ 300	> 300 ≤ 500	> 500 ≤ 1.0 00	> 1.000 ≤ 2.000	> 2.000	I
2106-Criadouros científicos (projetos científicos com estrutura no campo)	NCC	10	> 10 ≤ 20	> 20 ≤ 100	> 100 ≤ 300	> 300 ≤ 500	> 500	II
2107-Criadouros conservacionistas	NCC	≤ 20	> 20 ≤ 80	> 80 ≤ 200	> 200 ≤ 500	> 500 ≤ 800	> 800	I
2108-Parques zoológicos	AUH	≤ 20	> 20 ≤ 70	> 70 ≤ 150	> 150 ≤ 300	> 300 ≤ 800	> 800	I
2109-Jardins zoológicos	AUH	≤ 50	> 50 ≤ 100	> 100 ≤ 300	> 300 ≤ 600	> 600 ≤ 1.000	> 1.000	I
2110-Centro de triagem e reintrodução de animais	AUH	≤ 60	> 60 ≤ 100	> 100 ≤ 300	> 300 ≤ 600	> 600 ≤ 1.000	> 1.000	I
2111-Ambulatório para reabilitação de animais	AUM	80	> 80 ≤ 150	> 150 ≤ 300	> 300 ≤ 600	> 600 ≤ 1.000	> 1.000	II
PORTE DO EMPREENDIMENTO								P O T E N C I A L
								POLUIDOR/
								DEGRADADOR
22 - SANEAMENTO								
2201-Captação / Tratamento / Distribuição de Água Potável	PA	≤ 25.000	> 25.000 ≤ 50.000	>50.000 ≤ 150.000	> 150.000 ≤ 250.000	>250.000 ≤ 500.000	> 500.000	II
2202-Coleta, transporte, estação elevatória, tratamento e destinação final de esgotos sanitários	PA	≤ 25.000	> 25.000 ≤ 50.000	>50.000 ≤ 150.000	> 150.000 ≤ 250.000	> 250.000 ≤ 500.000	> 500.000	III
2203-Complexo de destinação Final de Resíduos Sólidos Urbanos	PA	≤ 5.000	> 5.000 ≤ 50.000	>50.000 ≤ 100.000	> 100.000 ≤ 200.000	> 200.000 ≤ 400.000	> 400.000	III
2204-Aterro Sanitário	PA	≤ 5.000	> 5.000 ≤ 50.000	>50.000 ≤ 100.000	> 100.000 ≤ 200.000	> 200.000 ≤ 400.000	> 400.000	II
2205-Aterro Controlado	PA	≤ 5.000	> 5.000 ≤ 50.000	>50.000 ≤ 100.000	> 100.000 ≤ 200.000	> 200.000 ≤ 400.000	> 400.000	III
2206-Reciclagem / Compostagem	VPTM	≤ 1000	> 1.000 ≤ 3.000	> 3.000 ≤ 6.000	> 6.000 ≤ 10.000	> 10.000 ≤ 20.000	> 20.000	II
2207-Aterro / Reciclagem / Compostagem	PA	≤ 5.000	> 5.000 ≤ 50.000	>50.000. ≤ 100.000	> 100.000 ≤ 200.000	> 200.000 ≤ 400.000	> 400.000	II
2208-Sistema de drenagem de águas pluviais	ATH	≤ 10	> 10 ≤ 20	>20. ≤ 40	> 40 ≤ 60	> 60 ≤ 80	> 80	II
2209-Aterro Industrial	AUM	≤ 5000	> 5000 ≤ 50.000	> 50.000 ≤ 100.000	> 100.000 ≤ 200.000	> 200.000 ≤ 400.000	> 400.000	III
2210-Remediação de áreas contaminadas por lançamento de resíduos sólidos urbanos	ACH	≤ 1	> 1 ≤ 5	> 5 ≤ 10	> 10 ≤ 15	> 15 ≤ 20	> 20	II
2211-Interceptores e emissários de esgotos sanitário	PA	≤ 20.000	> 20.000 ≤ 50.000	> 50.000 ≤ 150.000	> 150.000 ≤ 300.000	> 300.000 ≤ 500.000	> 500.000	III
2212 - Estação de Tratamento de Esgoto - ETE	VTD	≤ 50	> 50 ≤ 70	> 70 ≤ 100	> 100 ≤ 150	> 150 ≤ 200	> 200	III
2213 - Leito de Secagem	AUM	≤ 300	> 300 ≤ 500	> 500 ≤ 1000	> 1000 ≤ 1500	> 1500 ≤ 2500	> 2500	III
2214-Transporte, coleta e destinação final de resíduos sólidos urbanos	NV	≤ 5	> 5 ≤ 10	> 10 ≤ 30	> 30 60	> 60 ≤ 100	> 100	II
2215- Central de tratamento de resíduos hospitalares	VPK	≤ 1000	>1000 ≤ 3000	> 3000 ≤ 6000	> 6000 ≤ 12000	> 12000 ≤ 20000	> 20000	III
2216- Higieneização e prestação de serviços c/ banheiro químico	NB	≤ 5	> 5 ≤ 10	> 10 ≤ 15	> 15 ≤ 30	> 30 ≤ 60	> 60	II
PORTE DO EMPREENDIMENTO								P O T E N C I A L
								POLUIDOR/
								DEGRADADOR
23 - COMÉRCIO, TRANSPORTE E SERVIÇOS DE SUBSTÂNCIAS / PRODUTOS PERIGOSOS E POLUENTES								
2301-Comércio de substâncias e produtos perigosos	AUM	500	≥ 500 ≤ 3.000	≥ 3.000 ≤ 5.000	≥ 5.000 ≤ 10.000	≥ 10.000 ≤ 30.000	> 30.000	III
2302 - Prestação de serviços com substancias e produtos perigosos	CA	≤ 100	≥ 100 ≤ 300	≥ 300 ≤ 500	≥ 500 ≤ 600	≥ 600 ≤ 700	> 700	III
2303 - Empresa Transportadora de substâncias e produtos perigosos	NV	≤ 5	≥ 5 ≤ 10	≥ 10 ≤ 30	≥ 30 ≤ 60	≥ 60 ≤ 100	> 100	III
2304-Depósito de recebimento de embalagem de agrotóxico	AUM	≤ 500	> 500 ≤ 3000	> 3.000 ≤ 5000	> 5.000 ≤ 10000	> 10.000 ≤ 30.000	> 30.000	III

2304- Central de tratamento de produtos/resíduos perigosos	VPK	≤ 1000	>1000 ≤ 3000	> 3000 ≤ 6000	> 6000 ≤ 12000	> 12000 ≤ 20000	> 20000	III
2305-Depósito de produtos e substâncias perigosas	AUM	≤ 500	> 500 ≤ 3000	> 3.000 ≤ 5000	> 5.000 ≤ 10000	>10.000 ≤ 30.000	> 30.000	III
2305- Blendagem de produtos/resíduos perigosos	VPTM	≤ 1000	>1000 ≤ 3000	> 3000 ≤ 6000	> 6000 ≤ 12000	> 12000 ≤ 20000	> 20000	III
2305- Blendagem de produtos/resíduos orgânicos	VPTM	≤ 1000	>1000 ≤ 3000	> 3000 ≤ 6000	> 6000 ≤ 12000	> 12000 ≤ 20000	> 20000	III
2306-Depósito de explosivos	AUM	≤ 500	≥ 500 ≤ 3.000	≥ 3.000 ≤ 5.000	> 5.000 ≤ 10000	>10.000 ≤ 30.000	> 30.000	III
2307-Empresa Transportadora de carvão vegetal	V	≤ 600	≥ 600 ≤ 1.200	≥ 1.200 ≤ 3.000	> 3.000 ≤ 6.000	>6.000 ≤ 10.000	> 10.000	III
2307- Prestação de serviços para atendimento emergencial e recuperação em acidentes ambientais (prontidão e resposta a vazamento de derivados de petróleo e produtos perigosos em corpos hídricos e solo)	CA	≤ 2	> 2 ≤ 5	> 5 ≤ 20	>20 ≤ 40	>40 ≤ 100	> 100	III
2308-Remediação de áreas contaminadas por hidrocarboneto e/ou substâncias e produtos perigosos	VMC	3.000	≥ 3.000 ≤ 9.000	≥ 9.000 ≤ 15.000	> 15.000 ≤ 20.000	>20.000 ≤ 30.000	> 30.000	II
2309-Empresa Transportadora de resíduos de serviços de saúde	NV	≤ 5	> 5 ≤ 10	> 10 ≤ 30	> 30 ≤ 60	> 60 ≤ 100	> 100	III
2310 -Incineração de substâncias e/ou produtos perigosos	CQ	≤ 50	> 50 ≤ 150	> 150 ≤ 450	> 450 ≤ 600	> 600 ≤ 750	>750	III
2311- Incineração de resíduos domiciliares e de saúde	CQ	≤ 50	> 50 ≤ 150	> 150 ≤ 450	> 450 ≤ 600	> 600 ≤ 750	> 750	III
2311- Incineração de resíduos e produtos perigosos (hospitalar e substâncias e/ou produtos perigosos)	CQ	≤ 50	> 50 ≤ 150	> 150 ≤ 450	> 450 ≤ 600	> 600 ≤ 750	> 750	III
2312-Transporte de Minérios/coque	NV	≤ 5	> 5 ≤ 10	>10 ≤ 30	> 30 ≤ 60	> 60 ≤ 100	> 100	II

PORTE DO EMPREENDIMENTO

POTENCIAL
POLUIDOR/

TIPOLOGIA	UNID.	A	B	C	D	E	F	DEGRADADOR
-----------	-------	---	---	---	---	---	---	------------

24 - UTILIZAÇÃO DE RECURSOS HIDRICOS

2401 - Captação de água em manancial superficial	VC	= 2.000	> 2.000 = 4.800	> 4.800 = 9.600	> 9.600 = 14.400	> 14.400 = 21.000	= 21.000	II
2402 - Captação de água subterrânea	VC	= 100	> 100 = 600	> 600 = 2.000	> 2.000 = 6.000	> 6.000 = 10.000	= 10.000	II
2403 - Lançamento de efluentes	VD	>1.000	> 600 = 1.000	> 400 = 600	> 200 = 400	> 50 = 200	= 50	III

25 - LICENÇAS ESPECIAIS

ATIVIDADES	VALOR UNITÁRIO	UNIDADE DE COBRANÇA
2401-Carteira de licença de pesca esportiva temporária (30 dias)	12	UPF - PA
2402-Carteira de licença de pesca esportiva anual	40	UPF - PA

26 - AUTORIZAÇÃO

2501 -Transporte de resíduos de serviços de saúde	VMM	≤ 1.500	> 1.500 ≤ 3.000	>3.000 ≤ 6.000	> 6.000 ≤ 12.000	>12.000 ≤ 24.000	> 24.000	III
2502 - Transporte de solo remediado	VM	≤ 200	> 200 ≤ 500	> 500 ≤ 800	> 800 ≤ 1000	> 1000 ≤ 1500	> 1500	II
2503 - Remoção e Transporte de substâncias e produtos perigosos	VMM	≤ 1.500	> 1.500 ≤ 3.000	>3.000 ≤ 6.000	> 6.000 ≤ 12.000	>12.000 ≤ 24.000	> 24.000	III
2504 -Dragagem, terraplanagem, aterro hidráulico e desassoreamento	VM	≤ 500	>500 ≤ 1.000	> 1.000 ≤ 5.000	> 5.000 ≤ 10.000	> 10.000 ≤ 50.000	> 50.000	III
2505 - Remoção de tanques e/ou equipamentos	AUM	≤ 30	> 30 ≤ 60	> 60 ≤ 90	> 90 ≤ 120	> 120 ≤ 150	> 150	II
2506 - Supressão de vegetação para o uso alternativo do solo em floresta primária	AUH	≤ 5	> 5 ≤ 10	> 10 ≤ 50	> 50 ≤ 100	> 100 ≤ 200	> 200	III

CONTINUA NO CADERNO 3

Executivo 3

SEXTA-FEIRA, 13 DE AGOSTO DE 2010

SECRETARIA DE ESTADO DE MEIO AMBIENTE

LEGENDA:

PORTE EMPREENDIMENTO	DO	POTENCIAL POLUIDOR / DEGRADADOR	UNIDADE DE MEDIDA
A - MICRO			ACH - ÁREA CONTAMINADA (Ha)
B - PEQUENO	I - PEQUENO		AI - ÁREA INUNDADA (Ha)
C - MÉDIO	II - MÉDIO		AR - ÁREA REQUERIDA NO DNPM (Ha)
D - GRANDE	III - GRANDE		AUH - ÁREA ÚTIL (Ha)
E - EXCEPCIONAL			ATH - ÁREA TOTAL (Ha)
F - MACRO			ATM - AREA TOTAL (m ²)
			AUM - AREA UTIL (m ²)
			CA - CLIENTELA ATENDIDA (Mensal)
			CAM - CAPACIDADE DE ARMAZENAMENTO (m ³)
			CAT - CAPACIDADE DE ARMAZENAMENTO (Ton.)
			CIC - CAPACIDADE INDUSTRIALIZADA DE CRIA RECRIA (Unid./Ano)
			CPK - COMPRIMENTO (Km)
			CPM - COMPRIMENTO (Metro)
			CQ - CAPACIDADE DE QUEIMA (Kg / h)
			ED - ECLUSAGEM (Dia)
			MCM - MOVIMENTO DE CARGA (Ton./Mês)
			MDC - METROS CÚBICO DE CARVÃO (m ³)
			NA - NUMERO DE AVES (Abate / Postura)
			NAP - NÚMERO DE APARTAMENTO
			NB - NÚMERO DE BANHEIROS
			NCA - NÚMERO DE CABEÇA (ANO)
			NCC - N° DE CABEÇAS / CRIAÇÃO (Unidade)
			NDC - N° DE CABEÇAS (Unidade)
			NCO - NUMERO DE COLMEIAS (Unidades)
			NI - NUMERO DE INDIVIDUOS
			NL - NÚMERO DE LEITOS (Unidade)
			NP - NÚMERO DE PESSOAS (Unidade)
			NSA - NÚMERO SITE/ANTENA (Unidade)
			NV - N° VEÍCULOS/EMBARCAÇÕES/AERONAVES (Unidade)
			P - POTÊNCIA (Kw)
			PA - POPULAÇÃO ATENDIDA EM N° DE HABITANTES (Unidade)
			PK - POTÊNCIA (KVA)
			UPF / PA - UNIDADE PADRÃO FISCAL DO ESTADO DO PARÁ
			V - VOLUME (m ³)
			VC - VOLUME CONSUMIDO (m ³ / tora/ dia)
			VCA- VOLUME CONSUMIDO ANUAL SERRADA/RESÍDUOS/APARAS E SOBRES/APROVEITAMENTO (m ³ /ano)
			VCL - VOLUME CAPTADO (l/dia)
			VCM - VOLUME CAPTADO (m ³ /dia)
			VCR - VOLUME DE CRÉDITO DE REPOSIÇÃO (m ³)
			VD - VOLUME DE DILUIÇÃO (m ³ / h)
			VL - VOLUME DE LÂMINAS (m ³ / dia)
			VM - VOLUME DE MATERIAL MOVIMENTADO (m ³)
			VMC - VOLUME DE MATERIAL CONTAMINADO (m ³)
			VMM - VOLUME DE MATERIAL MENSAL (m ³ /mês)
			VMS - VOLUME DE MADEIRA SERRADA (m ³ / dia)
			VPA - VOLUME PRODUZIDO ANUAL SERRADO, LAMINADO/FAQUEADO(m ³ /ano)
			VPC - VOLUME PRODUZIDO/CONSUMIDO (m ³ /dia)
			VPK - VOLUME DE PRODUÇÃO (Kg / mês)
			VPL - VOLUME DE PRODUÇÃO (l / dia)
			VPM - VOLUME DE PRODUCAO (m ³ / mês)
			VPP - VOLUME DE PRODUÇÃO (peça / dia)
			VPTA - VOLUME DE PRODUÇÃO (t/ano)
			VPTD - VOLUME DE PRODUÇÃO (t / dia)
			VPTM - VOLUME DE PRODUCAO (t / mês)
			VRD - VOLUME DE REFEIÇÃO PRODUZIDA POR DIA
			VRM - VOLUME DE RESÍDUO DE MADEIRA (m ³ / dia)
			VSP - VELOCIDADE DE SAÍDA DE POLUENTES ATMOSFÉRICO(m / s)
			VT- VOLUME TRANSPORTADO (m ³)
			VTD - VOLUME TRATADO (m ³ /dia)
			< - MENOR
			> - MAIOR
			≤ - MENOR OU IGUAL

DIÁRIA
NÚMERO DE PUBLICAÇÃO: 143421
PORTARIA: 2442/2010

Objetivo: CONDUZIR TÉCNICOS.
Fundamento Legal: ARTIGO 145 DA LEI 5.810 E SEUS PARAGRAFOS.
Origem: BELÉM/PA - BRASIL
Destino(s): SANTA ISABEL DO PARÁ/PA - Brasil<br
Servidor(es): 571943771/LEONARDO SILVA DA SILVA (MOTORISTA) / 2.5 diárias (Completa) / de 05/08/2010 a 07/08/2010<br
Ordenador: JOSÉ CLAUDIO MOREIRA CUNHA

DIÁRIA
NÚMERO DE PUBLICAÇÃO: 143411
PORTARIA: 2440/2010

Objetivo: CONDUZIR TÉCNICOS.
Fundamento Legal: ARTIGO 145 DA LEI 5.810 E SEUS PARAGRAFOS.
Origem: BELÉM/PA - BRASIL
Destino(s): SÃO DOMINGOS DO CAPIM/PA - Brasil<br
Servidor(es): 571951291/SINTIQUE SILVA DE SOUZA (MOTORISTA) / 1.5 diárias (Completa) / de 10/08/2010 a 11/08/2010<br
Ordenador: JOSÉ CLAUDIO MOREIRA CUNHA

DIÁRIA
NÚMERO DE PUBLICAÇÃO: 143408

Modalidade: Pregão Presencial
Número: 44/2010
Objeto: Contratação de Empresa Especializada na Prestação de Afervação de Gases Poluentes e Ruídos de toda a Frota Veicular do Estado do Pará.
Entrega do Edital: TRAV. LOMAS VALENTINAS, 2717, BAIRRO MARCO, CEP 66095 770 UASG 925799 TRAV. LOMAS VALENTINAS, 2717, BAIRRO MARCO, CEP 66095 770, www.comprasnet.gov.br, www.sema.pa.gov.br e www.compraspara.pa.gov.br
Responsável pelo certame: Magno Oliveira
Local de Abertura: TRAV. LOMAS VALENTINAS, 2717, BAIRRO MARCO, CEP 66095 770
Data da Abertura: 25/08/2010
Hora da Abertura: 09:00
Orçamento:
Programa de Trabalho Natureza da Despesa Fonte do Recurso
Origem do Recurso
18542124749110000 339039 0116000000
Estadual
Ordenador: ANÍBAL PESSOA PÍCANÇO

DIÁRIA
NÚMERO DE PUBLICAÇÃO: 143403
PORTARIA: 2443/2010

Objetivo: CONDUZIR TÉCNICOS.
Fundamento Legal: ARTIGO 145 DA LEI 5.810 E SEUS PARAGRAFOS.
Origem: BELÉM/PA - BRASIL
Destino(s): CURUÇA/PA - Brasil<br
Servidor(es): 50091971/ADENOR FRANCISCO DA SILVA LARANJEIRA (MOTORISTA) / 2.5 diárias (Completa) / de 19/08/2010 a 21/08/2010<br
Ordenador: JOSÉ CLAUDIO MOREIRA CUNHA

DIÁRIA
NÚMERO DE PUBLICAÇÃO: 143312
PORTARIA Nº. 2.427/2010-GAB/SEMA DE 11 DE AGOSTO DE 2010

ASSUNTO: INTERRUPÇÃO DE FÉRIAS
O Diretor de Gestão Administrativa e Financeira, usando das atribuições que lhe são conferidas através da Portaria nº. 1.105/2009-GAB/SEMA de 18.06.2009;

RESOLVE:

Interromper a contar de 19/07/2010 as férias da servidora **MARIA DO PERPETUO SOCORRO RODRIGUES ALMEIDA** matrícula nº. 5615003/ 1, ocupante do cargo de Técnico em Gestão de Meio Ambiente, lotada na Diretoria de Áreas Protegidas, lançada na Portaria nº. 2.380/2010 - GAB/SEMA, de 10/08/2010, publicada no DOE nº. 31.728 de 11/08/2010.

DÊ-SE CIÊNCIA, REGISTRE-SE E CUMPRE-SE.

Belém, 11 de Agosto de 2010

GETULIO BICUDO LEME

Diretor de Gestão Administrativa e Financeira

FÉRIAS**NÚMERO DE PUBLICAÇÃO: 143329****PORTARIA Nº. 2.424/2010-GAB/SEMA DE 11 DE AGOSTO DE 2010**

ASSUNTO: FÉRIAS
O Diretor de Gestão Administrativa e Financeira, usando das atribuições que lhe são conferidas através da Portaria nº. 1.105/2009-GAB/SEMA de 18.06.2009;

RESOLVE:

Conceder 30 (trinta) dias de férias regulamentares à servidora abaixo relacionada:

NOME	MATRICULA	EXERCICIO	PERÍODO
ANDREIA DANTAS COSTA	57215340/1	2009/2010	08/07 a 06/08/2010

DÊ-SE CIÊNCIA, REGISTRE-SE E CUMPRE-SE

Belém, 11 de Agosto de 2010

GETULIO BICUDO LEME

Diretor de Gestão Administrativa e Financeira

DIÁRIA
NÚMERO DE PUBLICAÇÃO: 143340
PORTARIA: 2434/2010

Objetivo: CONDUZIR TÉCNICOS.
Fundamento Legal: ARTIGO 145 DA LEI 5.810 E SEUS PARAGRAFOS.
Origem: BELÉM/PA - BRASIL
Destino(s): GARRAFÃO DO NORTE/PA - Brasil<br
Servidor(es): 50091971/ADENOR FRANCISCO DA SILVA LARANJEIRA (MOTORISTA) / 2.5 diárias (Completa) / de 05/08/2010 a 07/08/2010<br
Ordenador: JOSÉ CLAUDIO MOREIRA CUNHA

DIÁRIA
NÚMERO DE PUBLICAÇÃO: 143348
PORTARIA: 2435/2010

Objetivo: CONDUZIR TÉCNICO.
Fundamento Legal: ARTIGO 145 DA LEI 5.810 E SEUS PARAGRAFOS.
Origem: BELÉM/PA - BRASIL
Destino(s): MARACANÁ/PA - Brasil<br
Servidor(es): 571943771/LEONARDO SILVA DA SILVA (MOTORISTA) / 1.5 diárias (Completa) / de 10/08/2010 a 11/08/2010<br
Ordenador: JOSÉ CLAUDIO MOREIRA CUNHA

RESOLUÇÃO Nº 086 DE 09 DE AGOSTO DE 2010
NÚMERO DE PUBLICAÇÃO: 143361

CONSELHO ESTADUAL DO MEIO AMBIENTE
RESOLUÇÃO Nº 086 DE 09 DE AGOSTO DE 2010
O CONSELHO ESTADUAL DO MEIO AMBIENTE-COEMA, no uso das atribuições que lhes são conferidas no art. 4º-A, da Lei Estadual nº 5.752, de 26 de agosto de 1993, alterada pela Lei nº7.026, de 30 de julho de 2007 e o disposto no Decreto Estadual nº1.859, de 16 de setembro de 1993; e **CONSIDERANDO** o Parecer Técnico da Divisão de Projetos de Obras Cívicas e Infraestrutura - GEINFRA, da Secretaria de Estado de Meio Ambiente - SEMA, ao processo nº 31749/2009; e **CONSIDERANDO** o Parecer da Câmara Técnica Permanente de Projetos Industriais e Infraestrutura do COEMA, apresentado e aprovado no Plenário do Conselho Estadual de Meio Ambiente, na 39ª Reunião Ordinária do Conselho, realizada em 09 de agosto de 2010.

RESOLVE:

Art. 1º - Aprovar a concessão de Licença Prévia - LP, referente ao empreendimento do "Projeto de Implantação do Terminal Portuário Privado", de responsabilidade da empresa Mineração Buritirama S.A, o qual se constitui em atividades de movimentação de cargas de minério de manganês em área localizada no Município de Barcarena, Estado do Pará, com prazo de validade fixado em 03 (três) anos.

Art. 2º - Esta Resolução entra em vigor na data de sua publicação.

PLENÁRIO DO CONSELHO ESTADUAL DE MEIO AMBIENTE - COEMA, 09 de agosto de 2010.

Publique-se, dê-se ciência e cumpra-se

ANÍBAL PESSOA PÍCANÇO

Secretário de Estado de Meio Ambiente

Presidente do Conselho Estadual de Meio Ambiente - COEMA

DIÁRIA
NÚMERO DE PUBLICAÇÃO: 143371
PORTARIA: 2438/2010

Objetivo: CONDUZIR TÉCNICOS.
Fundamento Legal: ARTIGO 145 DA LEI 5.810 E SEUS PARAGRAFOS.
Origem: BELÉM/PA - BRASIL
Destino(s): ACARÁ/PA - Brasil<br
Servidor(es): 50091971/ADENOR FRANCISCO DA SILVA LARANJEIRA (MOTORISTA) / 5.5 diárias (Completa) / de 11/08/2010 a 16/08/2010<br
Ordenador: JOSÉ CLAUDIO MOREIRA CUNHA

DIÁRIA
NÚMERO DE PUBLICAÇÃO: 143281
PORTARIA: 2433/2010

Objetivo: (COMPLEMENTAÇÃO REF. PORT.1773/2010)
Fundamento Legal: ART.145 DA LEI 5.810 E SEUS PARAGRAFOS
Origem: BELEM/PA - BRASIL
Destino(s): ITAITUBA/PA - Brasil<br
Servidor(es): 572148191/FABIOLA PEREIRA DE AZEVEDO (ENG. AGRONOMO) / 2.0 diárias (Completa) / de 17/07/2010 a 18/07/2010
571930452/MONALDO BEGOT DA SILVA JUNIOR (ADMINISTRADOR) / 2.0 diárias (Completa) / de 17/07/2010 a 18/07/2010<br
Ordenador: JOSÉ CLAUDIO MOREIRA CUNHA

INTERRUPÇÃO DE FÉRIAS**NÚMERO DE PUBLICAÇÃO: 143286****PORTARIA Nº. 2.428/2010-GAB/SEMA DE 11 DE AGOSTO DE 2010**

ASSUNTO: INTERRUPÇÃO DE FÉRIAS
O Diretor de Gestão Administrativa e Financeira, usando das atribuições que lhe são conferidas através da Portaria nº. 1.105/2009-GAB/SEMA de 18.06.2009;

RESOLVE:

Interromper a contar de 02/08/2010 as férias do servidor **MARCIO RODRIGUES PINHEIRO** matrícula nº. 5865182/ 3, ocupante do cargo de Técnico em Gestão de Meio Ambiente, lotado na Diretoria de Áreas Protegidas, lançada na Portaria nº. 2.381/2010 - GAB/SEMA, de 10/08/2010, publicada no DOE nº. 31.728 de 11/08/2010.

DÊ-SE CIÊNCIA, REGISTRE-SE E CUMPRE-SE.

Belém, 11 de Agosto de 2010

GETULIO BICUDO LEME

Diretor de Gestão Administrativa e Financeira

INTERRUPÇÃO DE FÉRIAS**NÚMERO DE PUBLICAÇÃO: 143295****PORTARIA Nº. 2.400/2010-GAB/SEMA DE 11 DE AGOSTO DE 2010**

ASSUNTO: INTERRUPÇÃO DE FÉRIAS

O Diretor de Gestão Administrativa e Financeira, usando das atribuições que lhe são conferidas através da Portaria nº. 1.105/2009-GAB/SEMA de 18.06.2009;

RESOLVE:

Interromper a contar de 10/08/2010 as férias do servidor **REINALDO DO NASCIMENTO PINTO** matrícula nº. 26794/ 1, ocupante do cargo de Assistente Administrativo, lotado na Gerência de Fiscalização da Fauna e Recursos Pesqueiros, lançada na Portaria nº. 2.177/2010 -GAB/SEMA, de 29/07/2010, publicado no DOE nº. 31.723 de 04/08/2010.

DÊ-SE CIÊNCIA, REGISTRE-SE E CUMPRE-SE.

Belém, 11 de Agosto de 2010.

GETULIO BICUDO LEME

Diretor de Gestão Administrativa e Financeira

INSTITUTO DE
DESENVOLVIMENTO FLORESTAL**TORNAR SEM EFEITO****NÚMERO DE PUBLICAÇÃO: 143818****TORNAR SEM EFEITO AS SEGUINTE PORTARIAS:**

Nº 351/2010, PUBLICADA NO DIÁRIO OFICIAL DO ESTADO DO PARÁ Nº 31729 DE 12/08/2010

Nº 352/2010, PUBLICADA NO DIÁRIO OFICIAL DO ESTADO DO PARÁ Nº 31729 DE 12/08/2010

SUPRIMENTO DE FUNDO**NÚMERO DE PUBLICAÇÃO: 143783****PORTARIA: 354/2010**

Prazo para Aplicação (em dias): 60

Prazo para Prestação de Contas (em dias): 15

Servidor: Jusane Silva Santos

Cargo: Secretária de Diretoria

Matrícula Funcional: 57202627

Recurso(s):

Programa de Trabalho Fonte do Recurso Natureza da Despesa Valor

18122012545340000 026100000 339030 1,000.00

Ordenador: JORGE ALBERTO GAZEL YARED

SECRETARIA DE ESTADO DE
SEGURANÇA PÚBLICA**PORTARIA DE NOMEAÇÃO****NÚMERO DE PUBLICAÇÃO: 143240****PORTARIA Nº 055/2010-GAB/SEC.****BELÉM, 10 DE AGOSTO DE 2010**

O Secretário de Estado de Segurança Pública, **Geraldo José de Araújo**, no uso de suas atribuições legais, e...;

CONSIDERANDO, **Contrato Nº 074/2009-SEGUP**, disposições da Lei Federal nº 8.666/93 e 8.883/94, Lei Federal nº 10.520/02, Decreto Estadual nº 5.450/05, Lei Estadual nº 6.474/02, regulamentada pelo Decreto nº 199/03, Decreto Estadual nº 2.069/06, Lei Complementar nº 123/06 Pregão Eletrônico nº 022/2009-SEGUP;

CONSIDERANDO, O que dispõe, Art.67 da Lei nº 8.666/93,

RESOLVE: - Designar os servidores JOSÉ ROBERTO DO RÊGO FERREIRA e HENRIQUE JOSÉ FERREIRA GONZAGA DA SILVA, para sob a presidência do primeiro, receberem os equipamentos do contrato que tem como objeto a aquisição de 170 (cento e setenta) COLETES BALÍSTICOS NÍVEL II, feminino, tamanho P, M e G, conforme especificações contidas no Termo de Referência do Edital, para atender a Polícia Civil do Estado do Pará-PC através do Convênio nº 283/2008-SENASP-MJ.

DÊ-SE CIÊNCIA, PUBLIQUE-SE E CUMPRE-SE.

GERALDO JOSÉ DE ARAÚJO

Secretário de Estado de Segurança Pública

PORTARIA DE NOMEAÇÃO**NÚMERO DE PUBLICAÇÃO: 143242****PORTARIA Nº 056/2010-GAB/SEC.****Belém, 10 de agosto de 2010**

O Secretário de Estado de Segurança Pública, **Geraldo José de Araújo**, no uso de suas atribuições legais, e...;

CONSIDERANDO, Contrato nº 021/2010-SEGUP, disposições da Lei Federal nº 8.666/93 e 8.883/94, Lei Federal nº 10.520/02, Decreto Estadual nº 5.450/05, Lei Estadual nº 6.474/02, regulamentada pelo Decreto nº 199/03, Decreto Estadual nº 2.069/06, Lei Complementar nº 123/06 Pregão Eletrônico nº 022/2009-SEGUP;

CONSIDERANDO, O que dispõe, Art.67 da Lei nº 8.666/93,

R E S O L V E: – Designar os servidores **EPC JOSEANA FALCÃO COSTA, KELLY BARROS CASTELO BRANCO e ROBERTA ALBUQUERQUE F. CHAGAS**, para sob a presidência da primeira, receberem os equipamentos do contrato que tem como objeto o fornecimento de 33 (trinta e três) SINALIZADORES ACÚSTICOS, conforme especificações contidas no Termo de Referência do Edital, para atender a Polícia Civil do Estado do Pará-PC através do Convenio nº 283/2008-SENASP-MJ.

DÊ-SE CIÊNCIA, PUBLIQUE-SE E CUMPRASE.

GERALDO JOSÉ DE ARAÚJO

Secretário de Estado de Segurança Pública

**TERMO ADITIVO A CONTRATO
NÚMERO DE PUBLICAÇÃO: 143255**

Termo Aditivo: 1

Data de Assinatura: 12/08/2010

Vigência: 12/08/2010 a 11/08/2011

Justificativa: Prorrogação por mais 12 (doze) meses o prazo de vigência do Contrato nº 021/2009-FISP.

Contrato: 21/2009

Contratado: ATHAYDE & CIA LTDA - ME

Endereço: Av Três Corações, Bairro: Cidade Nova, 10

CEP. 67130-850 - Ananindeua/PA

Ordenador: Geraldo José de Araújo

**RESCISÃO DE CONTRATO
NÚMERO DE PUBLICAÇÃO: 143524**

TERMO DE RESCISÃO DO CONTRATO 084/2009-SEGUP
A SECRETARIA DE ESTADO DE SEGURANÇA PÚBLICA, CNPJ 05.054.952/0001-01, com sede na Rua Arcipreste Manoel Teodoro, nº 305, bairro de Batista Campos, CEP 66.023-7000, neste ato representado por seu Diretor Geral Sr. JOSE FERREIRA SALES, brasileiro, residente e domiciliado neste Estado, portador da Cédula de Identidade nº 3745115 SSP/PA e CPF/MF 029.414.492-72 e a empresa MONTANHA RABELO SOCIEDADE TECNO INDUSTRIAL DE MANUTENÇÃO LTDA-ME, CNPJ 72.059.694/0001-43, por seu representante legal Sr. OLAVO RUFINO DE OLIVEIRA, portador da cédula de identidade nº IRF/RJ nº 05258603-9, CPF/MF 015.167.602-04.

Esta Secretaria resolve: rescindir unilateralmente o Contrato nº 084/2009-SEGUP baseando-se nos termos do art. 77, e inciso I do art.78 e 79, da Lei 8666/93, de acordo com disposto na cláusula XII, no item "d.1" e "d.1.1" do Contrato nº 084/2009-SEGUP, consoante o ofício nº 189/2010-DG.SEGUP/PA, datado de 11 de agosto de 2010, e a conveniência da administração pública, conforme autoriza o artigo 79, inciso II, da Lei 8.666/93.

Belém, 11 de agosto de 2010

JOSE FERREIRA SALES,

Diretor Geral da SEGUP

**PORTARIA DE NOMEAÇÃO
NÚMERO DE PUBLICAÇÃO: 143610**

PORTARIA Nº 053/2010-GAB/SEC.

BELÉM, 10 DE AGOSTO DE 2010

O Secretário de Estado de Segurança Pública, **Geraldo José de Araújo**, no uso de suas atribuições legais, e...;

CONSIDERANDO, Contrato nº 017/2010-SEGUP, disposições da Lei Federal nº 8.666/93 e 8.883/94, Lei Federal nº 10.520/02, Decreto Estadual nº 5.450/05, Lei Estadual nº 6.474/02, regulamentada pelo Decreto nº 199/03, Decreto Estadual nº 2.069/06, Lei Complementar nº 123/06 Pregão Eletrônico nº 022/2009-SEGUP;

CONSIDERANDO, O que dispõe, Art.67 da Lei nº 8.666/93,

R E S O L V E: – Designar os servidores **QOMJ QOPM PAULO DAMIÃO DA SILVA BRITO, CAP QOPM ODINEY DE SOUZA NOGUEIRA e 2º TEN QOPM REGINALDO DA SILVA ALVES**, para sob a presidência do primeiro, receberem os equipamentos do contrato que tem como objeto o fornecimento de 300 (trezentos) rádios transceptores portáteis e 30 (trinta) rádios transceptores móveis, conforme especificações contidas no Termo de Referência do Edital, para atender o Comando Geral de Polícia Militar do Estado do Pará-PM através do Convenio nº 283/2008-SENASP-MJ.

DÊ-SE CIÊNCIA, PUBLIQUE-SE E CUMPRASE.

GERALDO JOSÉ DE ARAÚJO

Secretário de Estado de Segurança Pública

**PORTARIA DE NOMEAÇÃO
NÚMERO DE PUBLICAÇÃO: 143605**

PORTARIA Nº 052/2010-GAB/SEC.

BELÉM, 10 DE AGOSTO DE 2010

O Secretário de Estado de Segurança Pública, **Geraldo José de Araújo**, no uso de suas atribuições legais, e...;

CONSIDERANDO, Contrato nº 017/2010-SEGUP, disposições da Lei Federal nº 8.666/93 e 8.883/94, Lei Federal nº 10.520/02, Decreto Estadual nº 5.450/05, Lei Estadual nº 6.474/02, regulamentada pelo Decreto nº 199/03, Decreto Estadual nº 2.069/06, Lei Complementar nº 123/06 Pregão Eletrônico nº 022/2009-SEGUP;

CONSIDERANDO, O que dispõe, Art.67 da Lei nº 8.666/93,

R E S O L V E: – Designar o servidor **MJ PM PAULO DAMIÃO DA SILVA BRITO**, para acompanhamento, controle,

fiscalização e avaliação do contrato que tem como objeto o fornecimento de 300 (trezentos) rádios transceptores portáteis e 30 (trinta) rádios transceptores móveis, conforme especificações contidas no Termo de Referência do Edital, para atender o Comando Geral de Polícia Militar do Estado do Pará- PM através do Convenio nº 283/2008-SENASP-MJ.

DÊ-SE CIÊNCIA, PUBLIQUE-SE E CUMPRASE.

GERALDO JOSÉ DE ARAÚJO

Secretário de Estado de Segurança Pública

AVISO DE LICITAÇÃO

NÚMERO DE PUBLICAÇÃO: 143708

MODALIDADE: PREGÃO ELETRÔNICO

Número: 18/2010

Objeto: Aquisição de Base Móvel de Apoio a Operação de Veículos Aéreos Não Tripulados (VANT) de asas rotativas, conforme especificações e condições contidas no termo de referência, anexo I do Edital.

Entrega do Edital: ENDEREÇO ELETRÔNICO: www.comprasnet.gov.br

Observação: O presente Edital poderá ser adquirido no endereço eletrônico www.comprasnet.gov.br ou acessar o endereço eletrônico da SEAD, www.sead.pa.gov.br (mural de licitações).

Responsável pelo certame: Aquiles Nunes Matos Guerra

Local de Abertura: ENDEREÇO ELETRÔNICO: www.comprasnet.gov.br

Data da Abertura: 25/08/2010

Hora da Abertura: 10:00

Orçamento:

Programa de Trabalho Natureza da Despesa Fonte do Recurso

Origem do Recurso

06183120643430000 449052 6321000000 Federal

Ordenador: Geraldo José de Araújo

PORTARIA DE NOMEAÇÃO

NÚMERO DE PUBLICAÇÃO: 143716

PORTARIA Nº 058/2010-GAB/SEC.

BELÉM, 11 DE AGOSTO DE 2010

O Secretário de Estado de Segurança Pública, **Geraldo José de Araújo**, no uso de suas atribuições legais, e...;

CONSIDERANDO, Contrato nº 014/2010-SEGUP, disposições da Lei Federal nº 8.666/93 e 8.883/94, Lei Federal nº 10.520/02, Decreto Estadual nº 5.450/05, Lei Estadual nº 6.474/02, regulamentada pelo Decreto nº 199/03, Decreto Estadual nº 2.069/06, Lei Complementar nº 123/06 Pregão Eletrônico para Registro de preço nº 003/2010-SEGUP;

CONSIDERANDO, O que dispõe, Art.67 da Lei nº 8.666/93,

R E S O L V E: – Designar o servidor **CAP- PM CELTON OTAVIO DE JESUS**, para acompanhamento, controle, fiscalização e avaliação do contrato que tem como objeto a aquisição de 01 (um) KIT DE VISORE DE FIBRA OPTICA PARA INSPEÇÃO FÍSICA E VARREDURA, para o Centro Estratégico Integrado - CEI, de acordo com as condições e especificações técnicas constantes no Edital e seus anexos, para atender o CEI-CENTRO ESTRATEGICO INTEGRADO, através do Convenio nº 279/2008-SENASP-MJ.

DÊ-SE CIÊNCIA, PUBLIQUE-SE E CUMPRASE.

GERALDO JOSÉ DE ARAÚJO

Secretário de Estado de Segurança Pública

PORTARIA DE NOMEAÇÃO

NÚMERO DE PUBLICAÇÃO: 143736

PORTARIA Nº 051/2010-GAB/SEC.

BELÉM, 10 DE AGOSTO DE 2010

O Secretário de Estado de Segurança Pública, **Geraldo José de Araújo**, no uso de suas atribuições legais, e...;

CONSIDERANDO, Contrato nº 023/2010-SEGUP, disposições da Lei Federal nº 8.666/93 e 8.883/94, Lei Federal nº 10.520/02, Decreto Estadual nº 5.450/05, Lei Estadual nº 6.474/02, regulamentada pelo Decreto nº 199/03, Decreto Estadual nº 2.069/06, Lei Complementar nº 123/06 Pregão Eletrônico nº 011/2010-SEGUP;

CONSIDERANDO, O que dispõe, Art.67 da Lei nº 8.666/93,

R E S O L V E: – Designar o servidor **CAP- PM CARLOS EDUARDO BILOIA DA SILVA**, para acompanhamento, controle, fiscalização e avaliação do contrato que tem como objeto A contratação do fornecimento de softwares e serviços de capacitação, para um Sistema de Informação Geográfica – SIG, sendo: software servidor de aplicações SIG Web, software SIG Desktop, software para visualização e análise Geoestatística, software para análise espacial, serviços de desenvolvimento web e desktop, Capacitação de operação e uso dos softwares e das soluções e finalmente base de dados de arruamento para os municípios do Pará, conforme especificações contidas no Termo de Referência, Anexo I deste Edital, o qual são partes integrante e indissociável, para atender o CEI- CENTRO ESTRATEGICO INTEGRADO, através do Convenio nº 279/2008-SENASP-MJ.

DÊ-SE CIÊNCIA, PUBLIQUE-SE E CUMPRASE.

GERALDO JOSÉ DE ARAÚJO

Secretário de Estado de Segurança Pública

PORTARIA DE NOMEAÇÃO

NÚMERO DE PUBLICAÇÃO: 143765

PORTARIA Nº 062/2010-GAB/SEC.

BELÉM, 11 DE AGOSTO DE 2010

O Secretário de Estado de Segurança Pública, **Geraldo José de Araújo**, no uso de suas atribuições legais, e...;

CONSIDERANDO, Contrato nº 008/2010-SEGUP, disposições da Lei Federal nº 8.666/93 e 8.883/94, Lei Federal nº 10.520/02, Decreto Estadual nº 5.450/05, Lei

Estadual nº 6.474/02, regulamentada pelo Decreto nº 199/03, Decreto Estadual nº 2.069/06, Lei Complementar nº 123/06 Pregão Eletrônico para Registro de preço nº 004/2010-SEGUP;

CONSIDERANDO, O que dispõe, Art.67 da Lei nº 8.666/93,

R E S O L V E: – Designar o servidor **CAP- PM CELTON OTAVIO DE JESUS**, para acompanhamento, controle, fiscalização e avaliação do contrato que tem como objeto, a contratação de empresa especializada no fornecimento de 05 (cinco) VEICULOS AUTOMOTORES Tipo Pick-Up, Ano 2010, ZERO KM, para o Centro Estratégico Integrado - CEI, de acordo com as condições e especificações técnicas constantes no Edital e seus anexos, para atender o CEI- CENTRO ESTRATEGICO INTEGRADO, através do Convenio nº 279/2008-SENASP-MJ.

DÊ-SE CIÊNCIA, PUBLIQUE-SE E CUMPRASE.

GERALDO JOSÉ DE ARAÚJO

Secretário de Estado de Segurança Pública

PORTARIA DE NOMEAÇÃO

NÚMERO DE PUBLICAÇÃO: 143760

PORTARIA Nº 063/2010-GAB/SEC.

BELÉM, 11 DE AGOSTO DE 2010

O Secretário de Estado de Segurança Pública, **Geraldo José de Araújo**, no uso de suas atribuições legais, e...;

CONSIDERANDO, Contrato nº 003/2010-SEGUP, disposições da Lei Federal nº 8.666/93 e 8.883/94, Lei Federal nº 10.520/02, Decreto Estadual nº 5.450/05, Lei Estadual nº 6.474/02, regulamentada pelo Decreto nº 199/03, Decreto Estadual nº 2.069/06, Lei Complementar nº 123/06, Adesão a ATA de REGISTRO DE PREÇO Nº 32-B 2009, Pregão Eletrônico para Registro de preço nº 98/2010- PGE;

CONSIDERANDO, O que dispõe, Art.67 da Lei nº 8.666/93,

R E S O L V E: – Designar o servidor **CAP- PM CELTON OTAVIO DE JESUS**, para acompanhamento, controle, fiscalização e avaliação do contrato que tem como objeto, a aquisição de 01 (um) Veículo para transporte de passageiros, modelo Peugeot, Boxer Furgão, 16 (dezesseis) lugares 330m, para o centro Estratégico Integrado - CEI, de acordo com as condições e especificações técnicas constantes no Edital e seus anexos, para atender o CEI- CENTRO ESTRATEGICO INTEGRADO, através do Convenio nº 279/2008-SENASP-MJ.

DÊ-SE CIÊNCIA, PUBLIQUE-SE E CUMPRASE.

GERALDO JOSÉ DE ARAÚJO

Secretário de Estado de Segurança Pública

PORTARIA DE NOMEAÇÃO

NÚMERO DE PUBLICAÇÃO: 143776

PORTARIA Nº 054/2010-GAB/SEC.

BELÉM, 11 DE AGOSTO DE 2010

O Secretário de Estado de Segurança Pública, **Geraldo José de Araújo**, no uso de suas atribuições legais, e...;

CONSIDERANDO, Contrato nº 016/2010-SEGUP, disposições da Lei Federal nº 8.666/93 e 8.883/94, Lei Federal nº 10.520/02, Decreto Estadual nº 5.450/05, Lei Estadual nº 6.474/02, regulamentada pelo Decreto nº 199/03, Decreto Estadual nº 2.069/06, Lei Complementar nº 123/06 Pregão Eletrônico para Registro de preço nº 003/2010-SEGUP;

CONSIDERANDO, O que dispõe, Art.67 da Lei nº 8.666/93,

R E S O L V E: – Designar o servidor **CAP- PM CELTON OTAVIO DE JESUS**, para acompanhamento, controle, fiscalização e avaliação do contrato que tem como objeto a aquisição de 01 (um) ANALISADOR ESPECTRAL DE VARREDURA AMBIENTAL, para o Centro Estratégico Integrado - CEI, de acordo com as condições e especificações técnicas constantes no Edital e seus anexos, para atender o CEI- CENTRO ESTRATEGICO INTEGRADO, através do Convenio nº 279/2008-SENASP-MJ.

DÊ-SE CIÊNCIA, PUBLIQUE-SE E CUMPRASE.

GERALDO JOSÉ DE ARAÚJO

Secretário de Estado de Segurança Pública

PORTARIA DE NOMEAÇÃO

NÚMERO DE PUBLICAÇÃO: 143772

PORTARIA Nº 061/2010-GAB/SEC.

BELÉM, 11 DE AGOSTO DE 2010

O Secretário de Estado de Segurança Pública, **Geraldo José de Araújo**, no uso de suas atribuições legais, e...;

CONSIDERANDO, Contrato nº 011/2010-SEGUP, disposições da Lei Federal nº 8.666/93 e 8.883/94, Lei Federal nº 10.520/02, Decreto Estadual nº 5.450/05, Lei Estadual nº 6.474/02, regulamentada pelo Decreto nº 199/03, Decreto Estadual nº 2.069/06, Lei Complementar nº 123/06 Pregão Eletrônico para Registro de preço nº 006/2010-SEGUP;

CONSIDERANDO, O que dispõe, Art.67 da Lei nº 8.666/93,

R E S O L V E: – Designar o servidor **CAP- PM CELTON OTAVIO DE JESUS**, para acompanhamento, controle, fiscalização e avaliação do contrato que tem como objeto, a aquisição de 32 (trinta e duas) VEICULOS TIPO MOTOCICLETA, Ano 2010, ZERO KM, para o Centro Estratégico Integrado - CEI, de acordo com as condições e especificações técnicas constantes no Edital e seus anexos, para atender o CEI- CENTRO ESTRATEGICO INTEGRADO, através do Convenio nº 279/2008-SENASP-MJ.

DÊ-SE CIÊNCIA, PUBLIQUE-SE E CUMPRASE.

GERALDO JOSÉ DE ARAÚJO

Secretário de Estado de Segurança Pública

**PORTARIA DE NOMEAÇÃO
NÚMERO DE PUBLICAÇÃO: 143786
PORTARIA Nº 057/2010-GAB/SEC.
BELÉM, 11 DE AGOSTO DE 2010**

O Secretário de Estado de Segurança Pública, **Geraldo José de Araújo**, no uso de suas atribuições legais, e...;

CONSIDERANDO, Contrato Nº 015/2010-SEGUP, disposições da Lei Federal nº 8.666/93 e 8.883/94, Lei Federal nº 10.520/02, Decreto Estadual nº 5.450/05, Lei Estadual nº 6.474/02, regulamentada pelo Decreto nº 199/03, Decreto Estadual nº 2.069/06, Lei Complementar nº 123/06 Pregão Eletrônico para Registro de preço nº 003/2010-SEGUP;

CONSIDERANDO, O que dispõe, Art.67 da Lei nº8.666/93, **R E S O L V E**: - Designar o servidor **CAP- PM CELTON OTAVIO DE JESUS**, para acompanhamento, controle, fiscalização e avaliação do contrato que tem como objeto, a contratação do fornecimento de 24 (vinte e quatro) TRANSMISSOR E RECEPTOR DE BOLSO COM GRAVADOR DIGITAL INTEGRADO, para o Centro Estratégico Integrado - CEI, de acordo com as condições e especificações técnicas constantes no Edital e seus anexos, para atender o CEI- CENTRO ESTRATEGICO INTEGRADO, através do Convênio nº 279/2008-SENASP-MJ.

DÊ-SE CIÊNCIA, PUBLIQUE-SE E CUMpra-SE.

GERALDO JOSÉ DE ARAÚJO

Secretário de Estado de Segurança Pública

**CONTRATO
NÚMERO DE PUBLICAÇÃO: 143912
CONTRATO: 34/2010**

Objeto: Aquisição de material permanente, através de adesão a Ata de Registro de Preços nº 083/2009-Uniiversidade Federal do Amazonas referente aos itens 44 e 47, para atender as necessidades da Polícia Civil do Estado do Pará.

Valor Total: 542.640,00

Data Assinatura: 12/08/2010

Vigência: 12/08/2010 a 11/08/2011

Registro de Preços: 83/2009

Orçamento:

Programa de Trabalho Natureza da Despesa Fonte do Recurso

Origem do Recurso

06181120644070000 449052 0141000000 Estadual

Contratado: TECNOLACH INDUSTRIAL LTDA

Endereço: R Sumidouro, 169

CEP. 05428-070 - São Paulo/SP

Ordenador: Geraldo José de Araújo

POLÍCIA CIVIL

PORTARIA N.º013/2010-DGPC/PA/27 DE JULHO DE 2010

NÚMERO DE PUBLICAÇÃO: 143543

O Delegado Geral da Polícia Civil, no uso de suas atribuições, conferidas pelo artigo 8º da Lei Complementar nº 022/94 (Lei Orgânica da Polícia Civil).....

CONSIDERANDO:os termos da Lei Complementar nº 022, de 15/03/1994 e alterações posteriores, que confere ao Delegado Geral, atribuições para dirigir a Polícia Civil e praticar os demais atos necessários à eficaz administração da Instituição Policial;

CONSIDERANDO:a conclusão do Processo Administrativo instaurado através da Portaria nº. 004/2010-DGPC/PA, de 01/02/2010, que apurou as circunstâncias em que ocorreu o acidente de trabalho em que foi vítima o servidor ANTÔNIO FERREIRA PANTOJA, Investigador de Polícia Civil, fato ocorrido dia 17/06/2007, na Delegacia de Polícia do município de Tomé Açu.

CONSIDERANDO:o Relatório firmado pela autoridade Apuradora Bel. Roberto Carlos da Silva Queiroz, Delegado de Polícia Civil, que diante das provas acostada aos autos, concluiu que não restou comprovada situação de invalidez permanente, total ou parcial do policial supracitado.

CONSIDERANDO:o teor do Parecer nº. 487/2010-CONJUR, concordando com a Autoridade Apuradora e opinando pelo indeferimento do pleito por falta de amparo legal amparo ao Decreto nº. 2.490, de 13/11/1997;

R E S O L V E :I -Acatar o Relatório da autoridade Processante, Bel. Roberto Carlos da Silva Queiroz, Delegado de Polícia Civil; II - Determinar o ARQUIVAMENTO do processo Administrativo instaurado através da Portaria nº. 004/2010-DGPC/PA, DE 01/02/2010, por falta de amparo ao que dispõe o Decreto nº. 2.490, de 13/11/1997;III - Determinar às Diretorias de Administração e de Recursos Humanos que adotem as devidas providências ao fiel cumprimento do presente Ato.

REGISTRE-SE, PUBLIQUE-SE E CUMpra-SE/ RAIMUNDO BENASSULY MAUÉS JUNIOR- Delegado Geral da Polícia Civil.

PORTARIA N.º 014/2010-DGPC/PA/27 DE JULHO DE 2010

NÚMERO DE PUBLICAÇÃO: 143594

O Delegado Geral da Polícia Civil, no uso de suas atribuições, conferidas pelo artigo 8º da Lei Complementar nº 022/94 (Lei Orgânica da Polícia Civil).....

CONSIDERANDO:os termos da Lei Complementar nº 022, de

15/03/1994 e alterações posteriores, que confere ao Delegado Geral, atribuições para dirigir a Polícia Civil e praticar os demais atos necessários à eficaz administração da Instituição Policial;

CONSIDERANDO:a conclusão do Processo Administrativo instaurado através da Portaria nº. 011/2010-DGPC/PA, de 24/05/2010, com o escopo de apurar às circunstâncias em que ocorreu o acidente de trânsito envolvendo o servidor JEFFERSON FERNANDO BARBOSA, Investigador de Polícia Civil, quando conduzia a viatura oficial de placa NKS-2558, e se deslocava para sua residência fato ocorrido no dia 21/05/2010, nesta Capital.

CONSIDERANDO:o Relatório firmado pela autoridade Apuradora Bel. Isomary Andrade Régis Monteiro, Delegada de Polícia Civil, que diante das provas acostada aos autos, concluiu que não restou comprovada situação de invalidez permanente, total ou parcial do policial supracitado.

CONSIDERANDO :o teor do Exame e Parecer nº. 695/2010-CONJUR, firmado pelo DPC-Edilberto do Nascimento Santos, concordando com a Autoridade Apuradora e opinando pelo indeferimento do pleito por falta de amparo legal ao disposto no Item II do art. 2º. Do Decreto nº. 2.490/97;

R E S O L V E :I -Acatar o Relatório da Autoridade Processante, Bel. Isomary Andrade Régis Monteiro, Delegado de Polícia Civil; II - Determinar o ARQUIVAMENTO do processo Administrativo instaurado através da Portaria nº. 011/2010-DGPC/PA, DE 24/05/2010, por falta de amparo ao que dispõe o Decreto nº. 2.490, de 13/11/1997;III - Determinar às Diretorias de Administração e de Recursos Humanos que adotem as devidas providências ao fiel cumprimento do presente Ato.

REGISTRE-SE, PUBLIQUE-SE E CUMpra-SE/ RAIMUNDO BENASSULY MAUÉS JUNIOR- Delegado Geral da Polícia Civil.

EXTRATO DO TAC. Nº 0071/2010

NÚMERO DE PUBLICAÇÃO: 143382

LOCAL E DATA : Belém, 04 de agosto de 2010.

PARTES : Termo de Compromisso que entre si celebram a Corregedoria Geral de Polícia Civil do Estado do Pará e o servidor de matrícula nº 5399114/2 ;

OBJETO : Este compromisso objetiva o ajustamento de conduta do servidor, com base nos dispositivos legais da Portaria nº 010/2006-GAB/CORREGEPOL;

DECISÃO : Homologar o Termo de Ajustamento de Conduta e remessa para publicação.

LEOMAR NARZILA MAUÉS PEREIRA/Corregedora Geral de Polícia Civil.

EXTRATO DO TAC. Nº 0073/2010

NÚMERO DE PUBLICAÇÃO: 143378

LOCAL E DATA : Belém, 04 de agosto de 2010.

PARTES : Termo de Compromisso que entre si celebram a Corregedoria Geral de Polícia Civil do Estado do Pará e o servidor de matrícula nº 5824729/1 ;

OBJETO : Este compromisso objetiva o ajustamento de conduta do servidor, com base nos dispositivos legais da Portaria nº 010/2006-GAB/CORREGEPOL;

DECISÃO : Homologar o Termo de Ajustamento de Conduta e remessa para publicação.

LEOMAR NARZILA MAUÉS PEREIRA/Corregedora Geral de Polícia Civil.

PORTARIA N.º015/2010-DGPC/PA/06 DE AGOSTO DE 2010

NÚMERO DE PUBLICAÇÃO: 143364

O Delegado Geral da Polícia Civil, no uso de suas atribuições, conferidas pelo artigo 8º da Lei Complementar nº 022/94 (Lei Orgânica da Polícia Civil).....

CONSIDERANDO:os termos da Lei Complementar nº 022, de 15/03/1994 e alterações posteriores, que confere ao Delegado Geral, atribuições para dirigir a Polícia Civil e praticar os demais atos necessários à eficaz administração da Instituição Policial;

CONSIDERANDO:o teor do Ofício nº. 403/2010-DGPC/PA, datado de 02/08/2010, firmado pelo Presidente de Processo Administrativo nº. 012/2010-DGPC/PA, de 06/07/2010, em que requer prorrogação de prazo para conclusão do feito;

R E S O L V E :I -Conceder prorrogação de prazo para conclusão do Processo Administrativo instaurado através da Portaria nº 012/2010-DGPC/PA, de 06/07/2010, conforme preceitua o Art. 208 da Lei nº 5.810/94;II - Determinar a Diretoria de Administração que adote as devidas providências ao fiel cumprimento do presente Ato.

REGISTRE-SE, PUBLIQUE-SE E CUMpra-SE/ RAIMUNDO BENASSULY MAUÉS JUNIOR- Delegado Geral da Polícia Civil.

PORTARIA N.º033/2010-GAB/CGPC/09 DE AGOSTO DE 2010

NÚMERO DE PUBLICAÇÃO: 143322

A Dr.ª. **LEOMAR NARZILA MAUÉS PEREIRA**,Corregedoria Geral da Polícia Civil, no uso de suas atribuições legais e etc...

CONSIDERANDO:os termos do Ofício nº 0111/2010-CART/21ª SUPCNM, de 30/07/10, firmado pelo Dr. JOSÉ CASEMIRO BELTRÃO DA SILVA JUNIOR, Superintendente Regional do Sudeste do Pará, onde informa que o EPC KERLY FRANCISCO ARAÚJO SOEIRO, Chefe de Cartório, entrará em gozo de férias regulamentares, no período de 01 a 30/08/2010, e indica a EPC BARTIRA DO SOCORRO DA SILVA OLIVEIRA, para responder pela Chefia de Cartório daquela Superintendência, durante o impedimento do titular.

R E S O L V E :I -Designar a servidora EPC BARTIRA DO SOCORRO DA SILVA OLIVEIRA, para responder pela chefia de cartório da Superintendência do Sudeste do Pará, no período de 01 a 30/08/10, em substituição ao EPC KERLY FRANCISCO ARAÚJO SOEIRO;II - A DA e DRH, para as providências de sua alçada.

REGISTRE-SE, PUBLIQUE-SE E CUMpra-SE/ LEOMAR NARZILA MAUÉS PEREIRA- Corregedora Geral da Polícia Civil.

**DIÁRIA
NÚMERO DE PUBLICAÇÃO: 143259
PORTARIA: 384/2010-DRF**

Objetivo: CUMPRIR MANDADO DE PRISÃO.

Fundamento Legal: A LEI 5.810 DE 24/01/1994 (RJU) SEÇÃO V, ART. 145 A 149.

Origem: BELÉM/PA - BRASIL

Destino(s):

SÃO PAULO/SP - Brasil<br

Servidor(es):

5332699/AFONSO ALVES RODRIGUES (IPC) / 1.5 diárias

(Completa) / de 08/09/2010 a 09/08/2010

54189063/CÉLIO TOMAZ NUNES SALVADOR (IPC) / 1.5 diárias

(Completa) / de 08/08/2010 a 09/08/2010

5826004/DANIELE BENTES DA SILVA (DPC) / 1.5 diárias

(Completa) / de 08/08/2010 a 09/08/2010<br

Ordenador: RAIMUNDO BENASSULY MAUES JUNIOR

PORTARIA Nº094/2010-DGPC/PAD/DIVERSOS/06 DE

AGOSTO DE 2010.

NÚMERO DE PUBLICAÇÃO: 143265

O Delegado Geral da Polícia Civil, no uso de suas atribuições, conferidas pelo artigo 8º, da Lei Complementar nº 022/94 e suas alterações através da Lei 046/04 (Lei Orgânica da Polícia Civil...).

CONSIDERANDO:os termos da Lei Complementar nº 022/94, de 15-03-1994 e suas alterações através da Lei 046/04, que confere ao Delegado Geral, atribuições para dirigir a Polícia Civil e praticar os demais atos necessários à eficaz administração da Instituição Policial;

CONSIDERANDO:os termos do Ofício nº 003/2010-CPPAD, de 05-08-2010, da lavra da DPC MARIA JOAQUINA PEREIRA - Presidente da Comissão, onde solicita a prorrogação de prazo para conclusão do Processo Administrativo Disciplinar, instaurado através da Portaria nº 025/2010-DGPC/PAD, de 27/05/2010, publicada no Diário Oficial nº 31.684, de 10-06-2010;

R E S O L V E :I - Conceder 60 (sessenta) dias de prorrogação de prazo, para conclusão do Processo Administrativo Disciplinar, instaurado através da Portaria nº 025/2010-DGPC/PAD, de 27-05-2010, conforme preceitua o Artigo 96, da Lei Complementar nº 022/94, a contar de 09-08-2010;II - A Corregedoria Geral da Polícia Civil e à Diretoria de Administração, para que tomem as providências e cumprimento do presente ato.

DÊ-SE CIÊNCIA, PUBLIQUE-SE E CUMpra-SE/RAIMUNDO BENASSULY MAUÉS JÚNIOR-Delegado Geral da Polícia Civil.

EXTRATO DE ACORDO ADMINISTRATIVO

NÚMERO DE PUBLICAÇÃO: 143878

ACORDO ADMINISTRATIVO Nº. 65/2010-PCE

PARTES: Policia Civil do Estado Pará, CNPJ Nº. 003.681.105/0001-06 e Prefeitura Municipal de ULIANÓPOLIS/PA., CNPJ Nº. 83.334.672/0001-60.

OBJETO: Cooperação mutua entre as partes, com o objetivo de Instalação e funcionamento de uma Seção de Identificação Civil (Expedição de Carteira de Identidade) e Criminal (Expedição de Atestado de Antecedentes Criminais) no Município de Ulianópolis/PA.

VIGENCIA: 24 (vinte e quatro) meses, a contar de 13/08/2010 a 13/08/2012.

VALOR: xxxxx

DOTAÇÃO ORÇAMENTÁRIA: xxxxx

FONTÊ DE RECURSO: xxxxx

FORO: Belém-Pará

DATA DA ASSINATURA: 12 de Agosto de 2010.

RAIMUNDO BENASSULY MAUÉS JUNIOR

Delegado Geral da Polícia Civil

ENDEREÇO COMPLETO DAS PARTES: Avenida Gov. Magalhães Barata, 209, Nazaré, CEP: 66.040.903 - Belém-Pa., e na Rodovia BR-010, Km 65, s/n, Centro, CEP: 68.632-000, Ulianópolis/PA.

EXTRATO DE ACORDO ADMINISTRATIVO

NÚMERO DE PUBLICAÇÃO: 143875

ACORDO ADMINISTRATIVO Nº. 64/2010-PCE

PARTES: Policia Civil do Estado Pará, CNPJ Nº. 003.681.105/0001-06 e Prefeitura Municipal de NOVO REPARTIMENTO/PA., CNPJ Nº. 34.626.416/0001-31.

OBJETO: Cooperação mutua entre as partes, com o objetivo de Instalação e funcionamento de uma Seção de Identificação Civil (Expedição de Carteira de Identidade) e Criminal (Expedição de Atestado de Antecedentes Criminais) no Município de Novo Repartimento/PA.

VIGENCIA: 24 (vinte e quatro) meses, a contar de 13/08/2010 a 13/08/2012.

VALOR: xxxxxx

DOTAÇÃO ORÇAMENTÁRIA: xxxxx

FONTÊ DE RECURSO: xxxxx

FORO: Belém-Pará

DATA DA ASSINATURA: 12 de Agosto de 2010.

RAIMUNDO BENASSULY MAUÉS JUNIOR

Delegado Geral da Polícia Civil

ENDEREÇO COMPLETO DAS PARTES: Avenida Gov. Magalhães Barata, 209, Nazaré, CEP: 66.040.903 - Belém-Pa., e Avenida dos Girassóis, nº. 15, Quadra 25, Bairro Morumbi, CEP: 68.473-000, Novo Repartimento/PA.

**EXTRATO DE ACORDO ADMINISTRATIVO
NÚMERO DE PUBLICAÇÃO: 143883**

ACORDO ADMINISTRATIVO Nº. 66/2010-PCE

PARTES: Polícia Civil do Estado Pará, CNPJ Nº. 003.681.105/0001-06 e Prefeitura Municipal de DOM ELISEU/PA., CNPJ Nº. 83.334.672/0001-60.

OBJETO: Cooperação mutua entre as partes, com o objetivo de Instalação e funcionamento de uma Seção de Identificação Civil (Expedição de Carteira de Identidade) e Criminal (Expedição de Atestado de Antecedentes Criminais) no Município de Dom Eliseu/PA.

VIGENCIA: 24 (vinte e quatro) meses, a contar de 13/08/2010 a 13/08/2012.

VALOR: xxxxx

DOTAÇÃO ORÇAMENTÁRIA: xxxxx

FONTE DE RECURSO: xxxxx

FORO: Belém-Pará

DATA DA ASSINATURA: 12 de Agosto de 2010.

RAIMUNDO BENASSURY MAUÉS JUNIOR

Delegado Geral da Polícia Civil

ENDEREÇO COMPLETO DAS PARTES: Avenida Gov. Magalhães Barata, 209, Nazaré, CEP: 66.040.903 - Belém-Pa., e Avenida Juscelino Kubitschek, nº 02, Centro, CEP: 68.633-000, Dom Eliseu/PA

POLÍCIA MILITAR**DIÁRIA
NÚMERO DE PUBLICAÇÃO: 143266
PORTARIA: 1179-DF-COL.**

Objetivo: A fim de realizarem inspeção subordinadas com cães

Fundamento Legal: Lei nº 5.119/84

Origem: BELÉM/PA - BRASIL

Destino(s): Marudá/PA - Brasil<br

Servidor(es):

5694817/"ANTONIO EMILIANO DE ASSUNÇÃO FARIAS" ("CB") / 1.0 diárias (Completa) / de 26/06/2010 a 26/06/2010

5694914/"ANTONIO VANDER LIMA PEIXOTO" ("CB") / 1.0 diárias (Completa) / de 26/06/2010 a 26/06/2010

5122910/"CLAUDECYR ALVES FÉ DA CRUZ" ("CB") / 1.0 diárias (Completa) / de 26/06/2010 a 26/06/2010

57199541/"GEOVANE DO NASCIMENTO COSTA" ("SD") / 1.0 diárias (Completa) / de 26/06/2010 a 26/06/2010

3394875/"HUMBERTO MARIO GUIMARAES DOS SANTOS" ("CB") / 1.0 diárias (Completa) / de 26/06/2010 a 26/06/2010

5796229/"MARCELO JORGE DE ARAUJO" ("CB") / 1.0 diárias (Completa) / de 26/06/2010 a 26/06/2010<br

Ordenador: Augusto Emanuel Cardoso Leitão

**DIÁRIA
NÚMERO DE PUBLICAÇÃO: 143264
PORTARIA: 1026-DF-COL.**

Objetivo: A fim de acompanhar os atos processuais de Conselho de Disciplina

Fundamento Legal: Lei nº 5.119/84

Origem: SANTARÉM E NOVO PROGRESSO/PA - BRASIL

Destino(s): Altamira/PA - Brasil<br

Servidor(es):

54195376/"DEUZIMAR TEODORO FLORENCIO" ("SD") / 5.0 diárias (Completa) / de 12/04/2010 a 17/04/2010

3408167/"EDENILSON MANOEL RODRIGUES MONTEIRO" ("CB") / 5.0 diárias (Completa) / de 12/04/2010 a 17/04/2010

5621445/"ELISMAR PEREIRA DOS SANTOS" ("CB") / 5.0 diárias (Completa) / de 12/04/2010 a 17/04/2010

5205484/"FRANK LEUDISON SANTOS DE SOUZA" ("SGT") / 5.0 diárias (Completa) / de 12/04/2010 a 17/04/2010

54195362/"JONIELSON GASPAS DOS SANTOS" ("SD") / 5.0 diárias (Completa) / de 12/04/2010 a 17/04/2010

5419277/"RONILSON SOUSA SILVA" ("SD") / 5.0 diárias (Completa) / de 12/04/2010 a 17/04/2010

54195685/"RONNE GILVAN PEREIRA PAZ" ("SD") / 5.0 diárias (Completa) / de 12/04/2010 a 17/04/2010<br

Ordenador: Augusto Emanuel Cardoso Leitão

**DIÁRIA
NÚMERO DE PUBLICAÇÃO: 143271
PORTARIA: 1155-DF-COL.**

Objetivo: A fim de realizarem escolta de presos de justiça

Fundamento Legal: Lei nº 5.119/84

Origem: SANTA ISABEL(AMERICANO)/PA - BRASIL

Destino(s): Igarape Miri,Mãe do Rio,Abetetuba/PA - Brasil

Porto de Moz,Moju,Salinas,C.Araguaia,/PA - Brasil<br

Servidor(es):

5584272/AILTON DA SILVA IVO (CB) / 1.0 diárias (Completa) / de 26/01/2010 a 26/01/2010

5616352/ALCIDES MAURO RABELO PAIXAO (CB) / 1.0 diárias (Completa) / de 26/01/2010 a 26/01/2010

5200180/ANTONIEL NASCIMENTO MONTEIRO (CB) / 1.0 diárias (Completa) / de 26/01/2010 a 26/01/2010

5373964/ANTONIO CARLOS COIMBRA DE FREITAS (CB) / 5.0

diárias (Completa) / de 19/01/2010 a 24/01/2010

5590086/DAGOBERTO CRUZ DA SILVA (CB) / 1.0 diárias (Completa) / de 23/01/2010 a 23/01/2010

5576830/ERIVALDO POMPEU RODRIGUES (CB) / 1.0 diárias (Completa) / de 21/01/2010 a 21/01/2010

5079497/FELIX DA SILVA LIMA (CB) / 1.0 diárias (Completa) / de 27/01/2010 a 27/01/2010

5702330/GELSON OLIVEIRA ARAUJO (CB) / 1.0 diárias (Completa) / de 23/01/2010 a 23/01/2010

3383440/JOSE EDILSON RODRIGUES DA ROCHA (CB) / 1.0 diárias (Completa) / de 27/01/2010 a 27/01/2010

5616034/MARCIO EMILIANO COSTA SENA (CB) / 3.0 diárias (Completa) / de 23/01/2010 a 26/01/2010

533124/RONALDO HENRIQUE TEIXEIRA DE SOUZA (CB) / 3.0 diárias (Completa) / de 23/01/2010 a 26/01/2010

3382540/RUI MORAES DA COSTA (CB) / 1.0 diárias (Completa) / de 21/01/2010 a 21/01/2010

54192538/SERGIO AUGUSTO DA SILVA ALMEIDA (CB) / 1.0 diárias (Completa) / de 26/01/2010 a 26/01/2010

5020387/VALDECY EVANGELISTA DE BARROS (CB) / 5.0 diárias (Completa) / de 19/01/2010 a 24/01/2010

5020387/VALDECY EVANGELISTA DE BARROS (CB) / 1.0 diárias (Completa) / de 27/01/2010 a 27/01/2010<br

Ordenador: Augusto Emanuel Cardoso Leitão

**DIÁRIA
NÚMERO DE PUBLICAÇÃO: 143278
PORTARIA: 1105-DF-COL.**

Objetivo: A fim de realizarem inspeção subordinadas ao CPR IX

Fundamento Legal: Lei nº 5.119/84

Origem: ABAETETUBA/PA - BRASIL

Destino(s):

Barcarena,Mojú,Cametá,Mocajuba,/PA - Brasil

Igarapé Miri e Limoeiro do Ajuru/PA - Brasil<br

Servidor(es):

5280710/"JOSE ANGELO DOS S. FIGUEREDO" ("MAJ") / 4.0 diárias (Completa) / de 01/06/2010 a 05/08/2010

5280710/"JOSE ANGELO DOS S. FIGUEREDO" ("MAJ") / 5.0 diárias (Completa) / de 14/06/2010 a 19/06/2010

3405958/"JOSE OSMAR DE ALBUQUERQUE NETO" ("CEL") / 5.0 diárias (Completa) / de 07/06/2010 a 12/06/2010

5807964/"JOSIMAR LEO QUEIROZ" ("CAP") / 5.0 diárias (Completa) / de 07/06/2010 a 12/06/2010

3393593/"MARCIA REGINA NOVAES REGO" ("CB") / 4.0 diárias (Completa) / de 01/06/2010 a 05/08/2010

5179777/"MARCO ANTONIO ROCHA DOS REMEDIOS" ("T. CEL.") / 4.0 diárias (Completa) / de 01/06/2010 a 05/08/2010

53330386/"PEDRO PAULO SANTOS MELO" ("CB") / 5.0 diárias (Completa) / de 14/06/2010 a 19/06/2010

53330386/"PEDRO PAULO SANTOS MELO" ("CB") / 5.0 diárias (Completa) / de 07/06/2010 a 12/06/2010

32286732/"SILVIA DINIZ E SOUZA" ("CB") / 5.0 diárias (Completa) / de 14/06/2010 a 19/06/2010<br

Ordenador: Augusto Emanuel Cardoso Leitão

**DIÁRIA
NÚMERO DE PUBLICAÇÃO: 143293
PORTARIA: 1411-DF**

Objetivo: A fim de procederem diligências de IPM

Fundamento Legal: Lei nº 5.119/84

Origem: PARAGOMINAS/PA - BRASIL

Destino(s):

Ipixuna/PA - Brasil<br

Servidor(es):

55787871/Antonio Pinheiro Torres (SGT PM) / 10.0 diárias (Alimentação) / de 10/07/2010 a 20/07/2010

52078001/Rosilene Pinheiro de Leão (TEN PM) / 10.0 diárias (Alimentação) / de 10/07/2010 a 20/07/2010<br

Ordenador: Augusto Emanuel Cardoso Leitão

**DIÁRIA
NÚMERO DE PUBLICAÇÃO: 143254
ERRATA DA PUBLICAÇÃO Nº 142662
PORTARIA: 1132-DF-COL.**

Objetivo: Para fazerem parte da Operação Veraneio 2010

Fundamento Legal: Lei nº 5.119/84

Origem: BELÉM/PA - BRASIL

Destino(s):

Breves/PA - Brasil<br

Servidor(es):

"54195632-1"/"ANDERSON SOARES DA SILVEIRA" ("SD PM") / 3.0 diárias (Completa) / de 30/07/2010 a 02/08/2010

"54194999-1"/"ANDRESSON SODRE BASTISTA" ("SD PM") / 3.0 diárias (Completa) / de 23/07/2010 a 26/07/2010

"67200061-1"/"CARLOS A.DOS SANTOS TRINDRADE" ("SD PM") / 3.0 diárias (Completa) / de 16/07/2010 a 19/07/2010

"5063540-1"/"CARLOS ALBERTO DA VERA CRUZ" ("CB PM") / 3.0 diárias (Completa) / de 16/07/2010 a 19/07/2010

"57198701-1"/"CARLOS DE SOUZA BAIMA" ("SD PM") / 3.0 diárias (Completa) / de 23/07/2010 a 26/07/2010

"57199976-1"/"ELTON JHON LIMA DE JESUS" ("SD PM") / 3.0 diárias (Completa) / de 16/07/2010 a 19/07/2010

"5591139-1"/"ERALDO FELIX MARÇAL" ("CB PM") / 3.0 diárias (Completa) / de 30/07/2010 a 02/08/2010

"57200033-1"/"FABRICIO CABRAL FERREIRA" ("SD PM") / 3.0 diárias (Completa) / de 30/07/2010 a 02/08/2010

"57199589-1"/"ISRAEL BARBOSA BRAGA" ("SD PM") / 3.0 diárias (Completa) / de 23/07/2010 a 26/07/2010

"5734223-1"/"JAILSON R. NUNES DA SILVA" ("CB PM") / 3.0 diárias (Completa) / de 23/07/2010 a 26/07/2010

"5589096-1"/"JAILSON ZEFERINO DAS CHAGAS" ("CB PM") / 3.0 diárias (Completa) / de 23/07/2010 a 26/07/2010

"57199553-1"/"JOSÉ NILSON SILVA DOS SANTOS" ("SD PM") / 3.0 diárias (Completa) / de 30/07/2010 a 02/08/2010

"54195442-1"/"KLAYTON MARCOS DOS SANTOS" ("SD PM") / 3.0 diárias (Completa) / de 30/07/2010 a 02/08/2010

"5402930-1"/"LUIA A. DE JESUS FONSECA" ("CB PM") / 3.0 diárias (Completa) / de 23/07/2010 a 26/07/2010

"6719968-1"/"MARCIO G. BASTOS DE OLIVEIRA" ("SD PM") / 3.0 diárias (Completa) / de 16/07/2010 a 19/07/2010

"6787254-1"/"MARCOS ANDRE DE Q. LOUREIRO" ("CB PM") / 3.0 diárias (Completa) / de 23/07/2010 a 26/07/2010

"5498414-2"/"MARIA OCILEIA ROSA DE OLIVEIRA" ("CB PM") / 3.0 diárias (Completa) / de 16/07/2010 a 19/07/2010

"57199672-1"/"RAFAEL DA SILVA MONTEIRO" ("SD PM") / 3.0 diárias (Completa) / de 16/07/2010 a 19/07/2010

"54195362-1"/"RAFAEL SIQUEIRA DOS SANTOS" ("SD PM") / 3.0 diárias (Completa) / de 16/07/2010 a 19/07/2010

"5070267-2"/"REINADO MENEZES DE SOUZA" ("CB PM") / 3.0 diárias (Completa) / de 30/07/2010 a 02/08/2010

"54194928-1"/"SERGIO RICARDO G. FRANÇA" ("CB PM") / 3.0 diárias (Completa) / de 30/07/2010 a 02/08/2010

"57199029-1"/"THIAGO TAPA JOS BRAZ" ("SD PM") / 3.0 diárias (Completa) / de 23/07/2010 a 26/07/2010

"5788811-1"/"WAGNER LUIS MAIA MESQUITA" ("CB PM") / 3.0 diárias (Completa) / de 16/07/2010 a 19/07/2010

"54194617-1"/"WEDER NASCIMENTO DE AALMEIDA" ("SD PM") / 3.0 diárias (Completa) / de 30/07/2010 a 02/08/2010<br

Ordenador: Augusto Emanuel Cardoso Leitão

**DIÁRIA
NÚMERO DE PUBLICAÇÃO: 143327
PORTARIA: 1432-DF**

Objetivo: A fim de realizarem escolta de presos

Fundamento Legal: Lei nº 5.119/84

Origem: ALTAMIRA/PA - BRASIL

Destino(s):

Uruará/PA - Brasil<br

Servidor(es):

57672701/Flávio Marques Cardoso (CB PM) / 2.0 diárias (Completa) / de 27/07/2010 a 29/07/2010

571984511/Jackson Rodrigues de Araújo (SD PM) / 2.0 diárias (Completa) / de 27/07/2010 a 29/07/2010

56842691/Marcelo Cardoso de Jesus (CB PM) / 2.0 diárias (Completa) / de 27/07/2010 a 29/07/2010

571983771/rogério Pina Varejão (SD PM) / 2.0 diárias (Completa) / de 27/07/2010 a 29/07/2010<br

Ordenador: Augusto Emanuel Cardoso Leitão

**DIÁRIA
NÚMERO DE PUBLICAÇÃO: 143307
PORTARIA: 1414-DF**

Objetivo: A fim de atender a chamado da Justiça

Fundamento Legal: Lei nº 5.119/84

Origem: CAPANEMA/PA - BRASIL

Destino(s):

Belém/PA - Brasil<br

Servidor(es):

5887607/Christine de O.Pinheiro (TEN PM) / 1.0 diárias (Alimentação) / de 07/07/2010 a 07/07/2010<br

Ordenador: Augusto Emanuel Cardoso Leitão

**DIÁRIA
NÚMERO DE PUBLICAÇÃO: 143310
PORTARIA: 1428-DF**

Objetivo: A fim de proceder Diligências

Fundamento Legal: Lei nº 5.119/84

Origem: CONCEIÇÃO DO ARAGUAIA/PA - BRASIL

Destino(s):

Santana do Araguaia/PA - Brasil<br

Servidor(es):

5887640/Edivaldo Rodrigues de Medeiros (TEN PM) / 3.0 diárias (Alimentação) / de 27/07/2010 a 30/07/2010<br

Ordenador: Augusto Emanuel Cardoso Leitão

**DIÁRIA
NÚMERO DE PUBLICAÇÃO: 143363
PORTARIA: 1386-DF**

Objetivo: A fim de realizar a condução de preso

Fundamento Legal: Lei nº 5.119/84

Origem: ITAITUBA/PA - BRASIL

Destino(s):

Santarém/PA - Brasil<br

Servidor(es):

5685036/Raimundo Gerson da Silva (CB PM) / 2.0 diárias (Alimentação) / de 29/06/2010 a 01/07/2010<br

Ordenador: Augusto Emanuel Cardoso Leitão

**DIÁRIA
NÚMERO DE PUBLICAÇÃO: 143341
PORTARIA: 1405-DF**

Objetivo: A fim de procederem Diligências em IPM

Fundamento Legal: Lei nº 5.119/84

Origem: ITAITUBA/PA - BRASIL

Destino(s):

Rurópolis/PA - Brasil<br

Servidor(es):

5673801/Expedito Marcos Mattos Andrade (CAP PM) / 6.0 diárias (Alimentação) / de 14/07/2010 a 21/07/2010

5731963/José Mendonça Barros Filho (SGT PM) / 6.0 diárias (Alimentação) / de 14/07/2010 a 21/07/2010<br

Ordenador: Augusto Emanuel Cardoso Leitão

DIÁRIA
NÚMERO DE PUBLICAÇÃO: 143375
PORTARIA: 1426-DF

Objetivo: A fim de atenderem chamado da Justiça
Fundamento Legal: Lei nº 5.119/84
Origem: PARAGOMINAS/PA - BRASIL
Destino(s):
Aurora do Pará/PA - Brasil<br
Servidor(es):
5209099/Dilson Alves de Oliveira (CB PM) / 1.0 diárias (Alimentação) / de 05/08/2010 a 06/08/2010
5195584/sndrson José Valente Costa (SD PM) / 1.0 diárias (Alimentação) / de 05/08/2010 a 06/08/2010<br
Ordenador: Augusto Emanuel Cardoso Leitão

DIÁRIA
NÚMERO DE PUBLICAÇÃO: 143389
PORTARIA: 1425-DF

Objetivo: A fim de reforçarem o policiamento
Fundamento Legal: Lei nº 5.119/84
Origem: PARAGOMINAS/PA - BRASIL
Destino(s):
São Miguel do Guamá/PA - Brasil<br
Servidor(es):
5389585/Francisco Deniz Pantoja de Oliveira (CB PM) / 1.0 diárias (Alimentação) / de 23/07/2010 a 24/07/2010
5389585/Francisco Deniz Pantoja de Oliveira (CB PM) / 1.0 diárias (Alimentação) / de 26/07/2010 a 27/07/2010
33946111/Raimundo José Almendra Lameira (TEN CEL PM) / 1.0 diárias (Alimentação) / de 23/07/2010 a 24/07/2010
33946111/Raimundo José Almendra Lameira (TEN CEL PM) / 1.0 diárias (Alimentação) / de 26/07/2010 a 27/07/2010<br
Ordenador: Augusto Emanuel Cardoso Leitão

DIÁRIA
NÚMERO DE PUBLICAÇÃO: 143399
PORTARIA: 1431-DF

Objetivo: A fim de realizarem escolha de preso de Justiça
Fundamento Legal: Lei nº 5.119/84
Origem: ALTAMIRA/PA - BRASIL
Destino(s):
Uruará/PA - Brasil<br
Servidor(es):
55773901/Felipe Gomes da Conceição (CB PM) / 1.5 diárias (Alimentação) / de 04/08/2010 a 05/08/2010
52644641/Manoel Cid Rego da Silva (SGT PM) / 1.5 diárias (Alimentação) / de 04/08/2010 a 05/08/2010
571995821/Rubens Chaves de Góes (SD PM) / 1.5 diárias (Alimentação) / de 04/08/2010 a 05/08/2010<br
Ordenador: Augusto Emanuel Cardoso Leitão

DIÁRIA
NÚMERO DE PUBLICAÇÃO: 143412
PORTARIA: 1373-DF

Objetivo: A fim de realizarem escolha de presos
Fundamento Legal: Lei nº 5.119/84
Origem: BELÉM/PA - BRASIL
Destino(s):
Vigia/PA - Brasil<br
Servidor(es):
51679901/Carlos Romeu da C.Sena (CB PM) / 1.0 diárias (Alimentação) / de 14/07/2010 a 14/07/2010
541930381/Julierme do Rosário Amaral (SD PM) / 1.0 diárias (Alimentação) / de 14/07/2010 a 14/07/2010<br
Ordenador: Augusto Emanuel Cardoso Leitão

DIÁRIA
NÚMERO DE PUBLICAÇÃO: 143425
PORTARIA: 1388-DF

Objetivo: A fim de atender chamado da Justiça
Fundamento Legal: Lei nº 5.119/84
Origem: RURÓPOLIS/PA - BRASIL
Destino(s):
Itaituba/PA - Brasil<br
Servidor(es):
54052461/Juscélio Queiroz Ribeiro (SGT PM) / 2.0 diárias (Alimentação) / de 01/07/2010 a 03/07/2010<br
Ordenador: Augusto Emanuel Cardoso Leitão

DIÁRIA
NÚMERO DE PUBLICAÇÃO: 143433
PORTARIA: 1387-DF

Objetivo: A fim de atender chamado da Justiça
Fundamento Legal: Lei nº 5.119/84
Origem: RURÓPOLIS/PA - BRASIL
Destino(s):
Uruará/PA - Brasil<br
Servidor(es):
5622336/Roberto Lages dos Santos (CB PM) / 2.0 diárias (Alimentação) / de 04/07/2010 a 06/07/2010<br
Ordenador: Augusto Emanuel Cardoso Leitão

DIÁRIA
NÚMERO DE PUBLICAÇÃO: 143453
PORTARIA: 1379-DF

Objetivo: A fim de atender chamado da Justiça
Fundamento Legal: Lei nº 5.119/84
Origem: CAPANEMA/PA - BRASIL
Destino(s):
Belém/PA - Brasil<br
Servidor(es):
07010290/Elton Brasil da Costa (TEN PM) / 1.0 diárias (Alimentação) / de 22/06/2010 a 22/06/2010<br
Ordenador: Augusto Emanuel Cardoso Leitão

DIÁRIA
NÚMERO DE PUBLICAÇÃO: 143442
PORTARIA: 1392-DF

Objetivo: A fim de atender chamado da Justiça
Fundamento Legal: Lei nº 5.119/84
Origem: MONTE ALEGRE/PA - BRASIL
Destino(s):
Juruti/PA - Brasil<br
Servidor(es):
3367223/Ceciliano de Brito Santos (SGT PM) / 3.0 diárias (Alimentação) / de 19/07/2010 a 21/07/2010<br
Ordenador: Augusto Emanuel Cardoso Leitão

DIÁRIA
NÚMERO DE PUBLICAÇÃO: 143467
PORTARIA: 1415-DF

Objetivo: A fim de atender chamado da Justiça
Fundamento Legal: Lei nº 5.119/84
Origem: TUCURUI/PA - BRASIL
Destino(s):
Belém/PA - Brasil<br
Servidor(es):
53747231/Clodivaldo Carvalho de Souza (CB PM) / 2.0 diárias (Alimentação) / de 16/06/2010 a 17/06/2010
57566931/Jacinto da Silva (CB PM) / 2.0 diárias (Alimentação) / de 16/06/2010 a 17/06/2010
55785661/José Elias dos Santos Caldas (CB PM) / 2.0 diárias (Alimentação) / de 16/06/2010 a 17/06/2010<br
Ordenador: Augusto Emanuel Cardoso Leitão

DIÁRIA
NÚMERO DE PUBLICAÇÃO: 143478
PORTARIA: 1308-DF

Objetivo: A fim de realizarem escolha de preso de Justiça
Fundamento Legal: Lei nº 5.119/84
Origem: BELÉM/PA - BRASIL
Destino(s):
Vigia de Nazaré/PA - Brasil<br
Servidor(es):
5334799/Antonio Maximo da Silva (CB PM) / 1.0 diárias (Alimentação) / de 17/06/2010 a 17/06/2010
54193038/Julierme do Rosário Amaral (CB PM) / 1.0 diárias (Alimentação) / de 17/06/2010 a 17/06/2010<br
Ordenador: Augusto Emanuel Cardoso Leitão

DIÁRIA
NÚMERO DE PUBLICAÇÃO: 143489
PORTARIA: 1333-DF

Objetivo: A fim de realizarem escolha de preso de Justiça
Fundamento Legal: Lei nº 5.119/84
Origem: ALTAMIRA/PA - BRASIL
Destino(s):
Brasil Novo/PA - Brasil<br
Servidor(es):
57198479/Aramanay de Menezes Couto (SD PM) / 1.0 diárias (Completa) / de 14/07/2010 a 15/07/2010
5578396/Lucinaldo dos Santos Pereira (CB PM) / 1.0 diárias (Completa) / de 14/07/2010 a 15/07/2010<br
Ordenador: Augusto Emanuel Cardoso Leitão

DIÁRIA
NÚMERO DE PUBLICAÇÃO: 143495
PORTARIA: 1334-DF

Objetivo: A fim de realizarem escolha de preso de Justiça
Fundamento Legal: Lei nº 5.119/84
Origem: ALTAMIRA/PA - BRASIL
Destino(s):
Medicilândia/PA - Brasil<br
Servidor(es):
57199564/Anderson Martins de Holanda (SD PM) / 2.0 diárias (Completa) / de 20/07/2010 a 22/07/2010
5684048/Josimar de Lima (CB PM) / 2.0 diárias (Completa) / de 20/07/2010 a 22/07/2010<br
Ordenador: Augusto Emanuel Cardoso Leitão

DIÁRIA
NÚMERO DE PUBLICAÇÃO: 143511
PORTARIA: 1341-DF

Objetivo: A fim de realizar a Operação Abaetetuba Segura
Fundamento Legal: Lei nº 5.119/84
Origem: BELÉM/PA - BRASIL
Destino(s):
Abaetetuba/PA - Brasil<br
Servidor(es):
5385385/Ivaldo Cardoso da Silva (CB PM) / 1.0 diárias (Alimentação) / de 02/07/2010 a 03/07/2010
5728347/Jedson Carvalho Silva (CB PM) / 1.0 diárias (Alimentação) / de 02/07/2010 a 03/07/2010
5676533/Sidney Ramos de Melo (CB PM) / 1.0 diárias (Alimentação) / de 02/07/2010 a 03/07/2010<br
Ordenador: Augusto Emanuel Cardoso Leitão

DIÁRIA
NÚMERO DE PUBLICAÇÃO: 143523
PORTARIA: 1357-DF

Objetivo: A fim de realizarem Instrução aos Policiais militares estratégico do CPR III
Fundamento Legal: Lei nº 5.119/84
Origem: BELÉM/PA - BRASIL
Destino(s):
Castanhal/PA - Brasil<br
Servidor(es):
54195536/Hélio Oliveira da Silva (CB PM) / 2.0 diárias (Completa)

/ de 03/08/2010 a 04/08/2010
5264189/Luiz Carlos Rayol de Oliveira (MAJ PM) / 2.0 diárias (Completa) / de 03/08/2010 a 04/08/2010<br
Ordenador: Augusto Emanuel Cardoso Leitão

DIÁRIA
NÚMERO DE PUBLICAÇÃO: 143595
PORTARIA: 1374-DF

Objetivo: A fim de realizarem escolha de preso de Justiça
Fundamento Legal: Lei nº 5.119/84
Origem: BELÉM/PA - BRASIL
Destino(s):
Garrafão do Norte/PA - Brasil<br
Servidor(es):
5100976/José Carlos Gomes da Silva (CB PM) / 1.0 diárias (Alimentação) / de 08/07/2010 a 08/07/2010
5696780/Marcelo do E.Santo L.Moreira (CB PM) / 1.0 diárias (Alimentação) / de 08/07/2010 a 08/07/2010<br
Ordenador: Augusto Emanuel Cardoso Leitão

DIÁRIA
NÚMERO DE PUBLICAÇÃO: 143598
PORTARIA: 1385-DF

Objetivo: A fim de realizarem condução de preso
Fundamento Legal: Lei nº 5.119/84
Origem: ITAITUBA/PA - BRASIL
Destino(s):
Óbidos/PA - Brasil<br
Servidor(es):
57199588/André Luiz Silva Pereira (SD PM) / 5.0 diárias (Alimentação) / de 19/07/2010 a 24/07/2010
57320181/Denildo Leite Marques (SD PM) / 5.0 diárias (Alimentação) / de 19/07/2010 a 24/07/2010<br
Ordenador: Augusto Emanuel Cardoso Leitão

DIÁRIA
NÚMERO DE PUBLICAÇÃO: 143589
PORTARIA: 1372-DF

Objetivo: A fim de realizarem Escolta de Preso de Justiça
Fundamento Legal: Lei nº 5.119/84
Origem: BELÉM/PA - BRASIL
Destino(s):
Altamira/PA - Brasil<br
Servidor(es):
56906171/Agueu das Neves Vieira (CB PM) / 3.0 diárias (Completa) / de 28/06/2010 a 01/07/2010
53739641/Antonio C.C. de Freitas (CB PM) / 3.0 diárias (Completa) / de 28/06/2010 a 01/07/2010
541953931/Antonio Renard O. de Moraes (CB PM) / 3.0 diárias (Completa) / de 28/06/2010 a 01/07/2010<br
Ordenador: Augusto Emanuel Cardoso Leitão

DIÁRIA
NÚMERO DE PUBLICAÇÃO: 143602
PORTARIA: 1390-DF

Objetivo: A fim de atender chamado da Justiça
Fundamento Legal: Lei nº 5.119/84
Origem: ITAITUBA/PA - BRASIL
Destino(s):
Belém/PA - Brasil<br
Servidor(es):
5574960/Paulo Cesar Figueira de Souza (CB PM) / 5.0 diárias (Alimentação) / de 12/07/2010 a 17/07/2010<br
Ordenador: Augusto Emanuel Cardoso Leitão

DIÁRIA
NÚMERO DE PUBLICAÇÃO: 143607
PORTARIA: 1393-DF

Objetivo: A fim de atender chamado da Justiça
Fundamento Legal: Lei nº 5.119/84
Origem: MONTE ALEGRE/PA - BRASIL
Destino(s):
Prahna/PA - Brasil<br
Servidor(es):
56886981/Edilson Antonio B.do Nascimento (CB PM) / 2.0 diárias (Alimentação) / de 21/07/2010 a 22/07/2010<br
Ordenador: Augusto Emanuel Cardoso Leitão

DIÁRIA
NÚMERO DE PUBLICAÇÃO: 143618
PORTARIA: 1400-DF

Objetivo: A fim de realizarem escolha de preso de Justiça
Fundamento Legal: Lei nº 5.119/84
Origem: SANTARÉM/PA - BRASIL
Destino(s):
Óbidos/PA - Brasil<br
Servidor(es):
57199178/Adriangelo Melo de Castro (CB PM) / 2.0 diárias (Alimentação) / de 07/07/2010 a 08/07/2010
5621500/Jamestean Almeida Moraes (CB PM) / 2.0 diárias (Alimentação) / de 07/07/2010 a 08/07/2010<br
Ordenador: Augusto Emanuel Cardoso Leitão

DIÁRIA
NÚMERO DE PUBLICAÇÃO: 143548
PORTARIA: 1358-DF

Objetivo: A fim de realizarem instrução aos policiais militares estratégicos dos CPR's I e IV
Fundamento Legal: Lei nº 5.119/84
Origem: BELÉM/PA - BRASIL
Destino(s):
Marabá/PA - Brasil<br
Servidor(es):
54195536/Hélio Oliveira da Silva (CB PM) / 4.0 diárias (Completa)

/ de 05/08/2010 a 08/08/2010
54195536/Hélio Oliveira da Silva (CB PM) / 4.0 diárias (Completa)
/ de 09/08/2010 a 13/08/2010
5264189/Luiz Carlos Rayol de Oliveira (MAJ PM) / 4.0 diárias (Completa) / de 05/08/2010 a 08/08/2010
5264189/Luiz Carlos Rayol de Oliveira (MAJ PM) / 4.0 diárias (Completa) / de 09/08/2010 a 13/08/2010<br
Ordenador: Augusto Emanuel Cardoso Leitão

DIÁRIA
NÚMERO DE PUBLICAÇÃO: 143554
PORTARIA: 1363-DF

Objetivo: A fim de fiscalizarem os procedimentos de prestação de contas
Fundamento Legal: Lei nº 5.119/84
Origem: BELÉM/PA - BRASIL
Destino(s):
Paragominas, São Miguel e Capitão Poço/PA - Brasil<br
Servidor(es):
57740041/Luiz André Menezes de Souza (CAP PM) / 6.0 diárias (Completa) / de 16/08/2010 a 22/08/2010
5388899/Regina Célia da Silva Ferreira (MAJ PM) / 6.0 diárias (Completa) / de 16/08/2010 a 22/08/2010<br
Ordenador: Augusto Emanuel Cardoso Leitão

DIÁRIA
NÚMERO DE PUBLICAÇÃO: 143567
PORTARIA: 1364-DF

Objetivo: A fim de fiscalizarem os procedimentos de prestação de contas
Fundamento Legal: Lei nº 5.119/84
Origem: BELÉM/PA - BRASIL
Destino(s):
Tucuruí/PA - Brasil<br
Servidor(es):
5696402/Aldecir de Souza Aires (CB PM) / 6.0 diárias (Completa) / de 23/08/2010 a 29/08/2010
5179750/Mauro Alves Pinheiro (TEN CEL PM) / 6.0 diárias (Completa) / de 23/08/2010 a 29/08/2010<br
Ordenador: Augusto Emanuel Cardoso Leitão

DIÁRIA
NÚMERO DE PUBLICAÇÃO: 143575
PORTARIA: 1365-DF

Objetivo: A fim de realizarem escolha de presos
Fundamento Legal: Lei nº 5.119/84
Origem: BELÉM/PA - BRASIL
Destino(s):
Acará/PA - Brasil<br
Servidor(es):
55862161/Antonio C.S.B.Nascimento (CB PM) / 2.0 diárias (Completa) / de 26/05/2010 a 28/05/2010
55847791/Nilton da Silva Pinto (CB PM) / 2.0 diárias (Completa) / de 26/05/2010 a 28/05/2010<br
Ordenador: Augusto Emanuel Cardoso Leitão

DIÁRIA
NÚMERO DE PUBLICAÇÃO: 143580
PORTARIA: 1370-DF

Objetivo: A fim de realizarem escolha de preso de Justiça
Fundamento Legal: Lei nº 5.119/84
Origem: BELÉM/PA - BRASIL
Destino(s):
Concórdia do Pará/PA - Brasil<br
Servidor(es):
5386829/Naldo Cardoso de Oliveira (CB PM) / 1.0 diárias (Alimentação) / de 21/06/2010 a 22/06/2010
0405265/Raimundo Noronha da Silva (CB PM) / 1.0 diárias (Alimentação) / de 21/06/2010 a 22/06/2010<br
Ordenador: Augusto Emanuel Cardoso Leitão

DIÁRIA
NÚMERO DE PUBLICAÇÃO: 143637
PORTARIA: 1407-DF

Objetivo: A fim de atenderem chamado da Justiça
Fundamento Legal: Lei nº 5.119/84
Origem: ITAITUBA/PA - BRASIL
Destino(s):
Jacareacanga/PA - Brasil<br
Servidor(es):
5732042/Cícero Pereira Pontes (CB PM) / 3.0 diárias (Alimentação) / de 15/07/2010 a 18/07/2010
5574331/Juvenal Santos Costa (CB PM) / 3.0 diárias (Alimentação) / de 15/07/2010 a 18/07/2010
57199949/Marcio José Alves Mota (SD PM) / 3.0 diárias (Alimentação) / de 15/07/2010 a 18/07/2010<br
Ordenador: Augusto Emanuel Cardoso Leitão

DIÁRIA
NÚMERO DE PUBLICAÇÃO: 143628
PORTARIA: 1404-DF

Objetivo: A fim de atenderem chamado da Justiça Militar do Estado
Fundamento Legal: Lei nº 5.119/84
Origem: ITAITUBA/PA - BRASIL
Destino(s):
Belém/PA - Brasil<br
Servidor(es):
56854191/Edilson José Pereira das Chagas (CB PM) / 6.0 diárias (Alimentação) / de 11/07/2010 a 17/07/2010
57316741/Nabir da Conceição (CB PM) / 6.0 diárias (Alimentação) / de 11/07/2010 a 17/07/2010<br
Ordenador: Augusto Emanuel Cardoso Leitão

DIÁRIA
NÚMERO DE PUBLICAÇÃO: 143784
PORTARIA: 1412-DF

Objetivo: A fim de atender chamado da Justiça
Fundamento Legal: Lei nº 5.119/84
Origem: PARAGOMINAS/PA - BRASIL
Destino(s):
Aurora do Pará/PA - Brasil<br
Servidor(es):
5758521/Francisco da Silva Santos (CB PM) / 1.0 diárias (Alimentação) / de 29/07/2010 a 30/07/2010<br
Ordenador: Augusto Emanuel Cardoso Leitão

DIÁRIA
NÚMERO DE PUBLICAÇÃO: 143780
PORTARIA: 1410-DF

Objetivo: A fim de atender chamado da Justiça
Fundamento Legal: Lei nº 5.119/84
Origem: BREVES/PA - BRASIL
Destino(s):
Portel/PA - Brasil<br
Servidor(es):
541925961/Marcos de Jesus Rodrigues Farias (SD PM) / 2.0 diárias (Completa) / de 08/07/2010 a 10/07/2010<br
Ordenador: Augusto Emanuel Cardoso Leitão

DIÁRIA
NÚMERO DE PUBLICAÇÃO: 143797
PORTARIA: 1416-DF

Objetivo: A fim de realizar serviço de inteligência
Fundamento Legal: Lei nº 5.119/84
Origem: BELÉM/PA - BRASIL
Destino(s):
Xinguara/PA - Brasil<br
Servidor(es):
50621791/João Batista Novaes Ribeiro (CB PM) / 25.0 diárias (Completa) / de 01/08/2010 a 26/08/2010<br
Ordenador: Augusto Emanuel Cardoso Leitão

DIÁRIA
NÚMERO DE PUBLICAÇÃO: 143791
PORTARIA: 1413-DF

Objetivo: A fim de atender chamado da Justiça
Fundamento Legal: Lei nº 5.119/84
Origem: PARAGOMINAS/PA - BRASIL
Destino(s):
Castanhal/PA - Brasil<br
Servidor(es):
3391167/João Luiz castro de Lima (CAP PM) / 1.0 diárias (Alimentação) / de 21/07/2010 a 22/07/2010<br
Ordenador: Augusto Emanuel Cardoso Leitão

DIÁRIA
NÚMERO DE PUBLICAÇÃO: 143803
PORTARIA: 1417-DF

Objetivo: A fim de atender chamado da Justiça
Fundamento Legal: Lei nº 5.119/84
Origem: PARAUPEBAS/PA - BRASIL
Destino(s):
Redenção/PA - Brasil<br
Servidor(es):
52024691/Ademilson de Sousa (CB PM) / 3.0 diárias (Alimentação) / de 14/07/2010 a 16/07/2010<br
Ordenador: Augusto Emanuel Cardoso Leitão

DIÁRIA
NÚMERO DE PUBLICAÇÃO: 143811
PORTARIA: 1418-DF

Objetivo: A fim de atender a chamado da Justiça Comum
Fundamento Legal: Lei nº 5.119/84
Origem: PARAUPEBAS/PA - BRASIL
Destino(s):
São Felix do Xingu/PA - Brasil<br
Servidor(es):
5203341/Evaldo da Silva Coelho (CB PM) / 3.0 diárias (Alimentação) / de 16/06/2010 a 18/06/2010<br
Ordenador: Augusto Emanuel Cardoso Leitão

DIÁRIA
NÚMERO DE PUBLICAÇÃO: 143814
PORTARIA: 1421-DF

Objetivo: A fim de atenderem chamado da Justiça
Fundamento Legal: Lei nº 5.119/84
Origem: PARAGOMINAS/PA - BRASIL
Destino(s):
Aurora do Pará/PA - Brasil<br
Servidor(es):
55800561/Afonso Raiol Gonzaga Neto (CB PM) / 1.0 diárias (Alimentação) / de 04/08/2010 a 05/08/2010
52017051/Manoel Arcelino Moraes Borges (SGT PM) / 1.0 diárias (Alimentação) / de 04/08/2010 a 05/08/2010<br
Ordenador: Augusto Emanuel Cardoso Leitão

DIÁRIA
NÚMERO DE PUBLICAÇÃO: 143756
PORTARIA: 1394-DF

Objetivo: A fim de atender chamado da Justiça
Fundamento Legal: Lei nº 5.119/84
Origem: MONTE ALEGRE/PA - BRASIL
Destino(s):
Prainha/PA - Brasil<br
Servidor(es):
5419331/Marques Pereira Marques (SD PM) / 2.0 diárias (Alimentação) / de 13/07/2010 a 14/07/2010<br
Ordenador: Augusto Emanuel Cardoso Leitão

DIÁRIA
NÚMERO DE PUBLICAÇÃO: 143750
PORTARIA: 1408-DF

Objetivo: A fim de atender chamado da Justiça
Fundamento Legal: Lei nº 5.119/84
Origem: ITAITUBA/PA - BRASIL
Destino(s):
Jacareacanga/PA - Brasil<br
Servidor(es):
57199901/Fabrcio Costa Ferreira (SD PM) / 3.0 diárias (Alimentação) / de 15/07/2010 a 18/07/2010<br
Ordenador: Augusto Emanuel Cardoso Leitão

DIÁRIA
NÚMERO DE PUBLICAÇÃO: 143769
PORTARIA: 1409-DF

Objetivo: A fim de atenderem chamado da Justiça Comum
Fundamento Legal: Lei nº 5.119/84
Origem: BELÉM/PA - BRASIL
Destino(s):
Portel/PA - Brasil<br
Servidor(es):
5618142/Agenor Brabo de Souza (CB PM) / 1.0 diárias (Completa) / de 26/07/2010 a 27/07/2010
5618142/Agenor Brabo de Souza (CB PM) / 1.0 diárias (Completa) / de 28/07/2010 a 29/07/2010
54192601/Joilson Magno de Souza (SD PM) / 1.0 diárias (Completa) / de 26/07/2010 a 27/07/2010
54192601/Joilson Magno de Souza (SD PM) / 1.0 diárias (Completa) / de 28/07/2010 a 29/07/2010<br
Ordenador: Augusto Emanuel Cardoso Leitão

SUPERINTENDÊNCIA DO SISTEMA PENITENCIÁRIO DO ESTADO DO PARÁ

DIÁRIA
NÚMERO DE PUBLICAÇÃO: 143624
PORTARIA: 1272/2010

Objetivo: realizar a reinstalação do cadastro do SISPENAL no Centro de Recuperação de Tomé-Açú
Fundamento Legal: Art. 145, da Lei nº 5.810, de 24/01/1994
Origem: BELÉM/PA - BRASIL
Destino(s):
TOMÉ-AÇÚ/PA - Brasil<br
Servidor(es):
57202211/ISOMAR DOS SANTOS VALENTE (AUX. DE INFORMÁTICA) / 1.5 diárias (Completa) / de 09/08/2010 a 10/08/2010<br
Ordenador: JOSE GUILHERME MARQUES TAVARES

AVISO DE LICITAÇÃO
NÚMERO DE PUBLICAÇÃO: 143689
MODALIDADE: PREGÃO ELETRÔNICO

Número: 19/2010
Objeto: Aquisição de Material de Consumo (infra-estrutura de rede, peças e ferramentas), tendo em vista a necessidade de uma melhor infra-estrutura para o desenvolvimento das ações da Divisão de Tecnologia da Informação – DTI.
Entrega do Edital: O Edital encontra-se acessível nos sites: www.comprasnet.gov.br, e www.compraspara.pa.gov.br. Na eventual impossibilidade de obtenção por esses meios, o mesmo estará disponível na Sala da Comissão Permanente de Licitação, no horário de 09h00 às 14h00, em dias úteis.
Responsável pelo certame: JOÃO CARLOS RODRIGUES
Local de Abertura: WWW.COMPRASNET.GOV.B
Data da Abertura: 25/08/2010
Hora da Abertura: 10:00
Orçamento:
Programa de Trabalho Natureza da Despesa Fonte do Recurso
Origem do Recurso
03122120643840000 339030 0101000000 Estadual
Ordenador: JUSTINIANO ALVES JUNIOR

DIÁRIA
NÚMERO DE PUBLICAÇÃO: 143541
PORTARIA: 1271/2010

Objetivo: realizar supervisão técnica referente às atividades do setor de Serviço Social, atendimento aos internos e orientação quanto à aplicação de questionários de pesquisa aos internos dos Centros de Recuperação de Mocajuba, Cametá, Salinópolis, Capanema e Bragança
Fundamento Legal: Art. 145, da Lei nº 5.810, de 24/01/1994
Origem: BELÉM/PA - BRASIL
Destino(s):
CAMETÁ/PA - Brasil
MOCAJUBA/PA - Brasil
SALINÓPOLIS/PA - Brasil<br
Servidor(es):
54188517/NADIA ANAISSI SARMENTO (GERENTE) / 3.5 diárias (Completa) / de 23/08/2010 a 27/08/2010
54181533/REGIA NAZARÉ SARMENTO RODRIGUES (GERENTE) / 3.5 diárias (Completa) / de 09/08/2010 a 13/08/2010
54181533/REGIA NAZARÉ SARMENTO RODRIGUES (GERENTE) / 3.5 diárias (Completa) / de 16/08/2010 a 20/08/2010<br
Ordenador: JOSE GUILHERME MARQUES TAVARES

ERRATA
NÚMERO DE PUBLICAÇÃO: 143509
ERRATA DE PORTARIA:

Portaria nº4071/2006-DAF.SUSIPE de 26 de setembro de 2006 publicada no DOE 30.780 de 05/10/2006.
Onde se lê: no período de 02-10-2006 a 30-09-2006
Leia-se: no período de 01-09-2006 a 30-10-2006
RESUMO DE PORTARIA
Número de Publicação: 143504
Republicar a Portaria nº905/10-Gab.SUSIPE de 03/08/10, publicada no DOE 31729 de 12/08/2010, por conter incorreções.
Portaria nº.905/10-Gab.SUSIPE, de 03/08/2010
O COORDENADOR GERAL PENITENCIÁRIO, no uso de suas atribuições legais que lhe foram conferidas pela Portaria de nº 264/2009-GAB.SUSIPE.
Resolve DESIGNAR o servidor Ringo Alex Raiol Frias, Vice-Diretor, Matrícula Funcional nº 54194951, para responder pelo expediente de Direção da Central de Triagem Metropolitana I a contar de 01/07/2010.

DIÁRIA
NÚMERO DE PUBLICAÇÃO: 143490
PORTARIA: 1270/2010

Objetivo: prestar atendimento jurídico, durante o Mutirão Judicial, aos internos do Centro de recuperação de Marabá
Fundamento Legal: Art. 145, da Lei nº 5.810, de 24/01/1994
Origem: BELÉM/PA - BRASIL
Destino(s):
MARABÁ/PA - Brasil<br
Servidor(es):
5414369/SANDRO MANOEL CUNHA MACEDO (GERENTE) / 2.5 diárias (Completa) / de 09/08/2010 a 11/08/2010<br
Ordenador: JOSE GUILHERME MARQUES TAVARES

DIÁRIA
NÚMERO DE PUBLICAÇÃO: 143484
PORTARIA: 1269/2010

Objetivo: prestar atendimento jurídico, durante o Mutirão Judicial, aos internos do Centro de Recuperação de Marabá
Fundamento Legal: Art. 145, da Lei nº 5.810, de 24/01/1994
Origem: BELÉM/PA - BRASIL
Destino(s):
MARABÁ/PA - Brasil<br
Servidor(es):
3264122/GIANE WALDEA ROSA DE LIMA SALZER (DIRETORA) / 2.5 diárias (Completa) / de 09/08/2010 a 11/08/2010<br
Ordenador: JOSÉ GUILHERME MARQUES TAVARES

DIÁRIA
NÚMERO DE PUBLICAÇÃO: 143477
PORTARIA: 1268/2010

Objetivo: complementar as portarias de nos. 1171/2010, 1170/2010 e 1172/2010-NAR/NGP.SUSIPE, de 27/07/2010 que concederam diárias aos servidores que participaram do Mutirão Judicial em Santarém e seguiram para realizar o mutirão em Altamira/PA
Fundamento Legal: Art. 145, da Lei nº 5.810, de 24/01/1994
Origem: BELÉM/PA - BRASIL
Destino(s):
ALTAMIRA/PA - Brasil
SANTARÉM/PA - Brasil<br
Servidor(es):
3264122/GIANE WALDEA ROSA DE LIMA SALZER (DIRETORA) / 1.0 diárias (Completa) / de 05/08/2010 a 06/08/2010
5816564/JOSÉ KARLOS GOERSCH ANDRADE (ADVOGADO) / 1.0 diárias (Completa) / de 05/08/2010 a 06/08/2010
5414369/SANDRO MANOEL CUNHA MACEDO (GERENTE) / 1.0 diárias (Completa) / de 05/08/2010 a 06/08/2010<br
Ordenador: JOSE GUILHERME MARQUES TAVARES

DIÁRIA
NÚMERO DE PUBLICAÇÃO: 143465
PORTARIA: 1267/2010

Objetivo: fazer entrega de VTR na Casa Penal do Município de Marabá/PA
Fundamento Legal: Art. 145, da Lei nº 5.810, de 24/01/1994
Origem: BELÉM/PA - BRASIL
Destino(s):
MARABÁ/PA - Brasil<br
Servidor(es):
5575036/MILTON CALDAS NASCIMENTO (AUX. OPERACIONAL) / 2.5 diárias (Completa) / de 03/08/2010 a 05/08/2010
57201802/ROGERIO BRASIL FARIAS (MOTORISTA) / 2.5 diárias (Completa) / de 03/08/2010 a 05/08/2010<br
Ordenador: JOSE GUILHERME MARQUES TAVARES

DIÁRIA
NÚMERO DE PUBLICAÇÃO: 143446
PORTARIA: 1266/2010

Objetivo: escortar interno a fim de participar de audiência na Comarca de Viseu/PA
Fundamento Legal: Art. 145, da Lei nº 5.810, de 24/01/1994
Origem: SALINÓPOLIS/PA - BRASIL
Destino(s):
VISEU/PA - Brasil<br
Servidor(es):
57223887/FABIO RODRIGUES DE SOUZA (AGENTE PRISIONAL) / 0.5 diárias (Completa) / de 17/03/2010 a 17/03/2010
57206298/ODINALDO LOPES ALMEIDA (AGENTE PRISIONAL) / 0.5 diárias (Completa) / de 17/03/2010 a 17/03/2010
57192854/SILVIO NEY DA CRUZ FERREIRA (MOTORISTA) / 0.5 diárias (Completa) / de 17/03/2010 a 17/03/2010<br
Ordenador: JOSE GUILHERME MARQUES TAVARES

SUPRIMENTO DE FUNDO
NÚMERO DE PUBLICAÇÃO: 143426
PORTARIA: 1261/2010

Prazo para Aplicação (em dias): 30
Prazo para Prestação de Contas (em dias): 15
Servidor: MARCIO FERREIRA DA SILVA
Cargo: DIRETOR
Matrícula Funcional: 54191936
Recurso(s):
Programa de Trabalho Fonte do Recurso Natureza da Despesa Valor
03421121347520000 0101000000 339030 500.00
Ordenador: JUSTINIANO ALVES JUNIOR

RESUMO DE PORTARIA
NÚMERO DE PUBLICAÇÃO: 143888
LICENÇA MATERNIDADE

Portaria nº.981/10-Gab.SUSIPE, de 09/08/2010
Nome: Lyliane Cristina de Souza Guimarães
Cargo: Agente Prisional/PEM II
Período: 10/06/2010 a 06/12/2010
Licença Saúde
Portaria nº.990/10-Gab.SUSIPE, de 10/08/2010
Nome: Maxwell Cavalcante dos Santos Geraldo
Cargo: Tec. em Gest. Peniten.-Assist. Social/DAI
Período: 12/08/2010 a 10/10/2010.
Portaria nº.991/10-Gab.SUSIPE, de 11/08/2010
Nome: Fabrício Duarte Monteiro
Cargo: Motorista/PEM II
Período: 27/07/2010 a 02/08/2010.
Portaria nº.992/10-Gab.SUSIPE, de 11/08/2010
Nome: Fabrício Duarte Monteiro
Cargo: Motorista/PEM II
Período: 05/08/2010 a 10/08/2010

DEPARTAMENTO DE TRÂNSITO DO ESTADO DO PARÁ

DIÁRIA
NÚMERO DE PUBLICAÇÃO: 143890
PORTARIA: 4710/2010

Objetivo: A fim de realizarem fiscalização de trânsito, naquele município.
Fundamento Legal: Lei 5810/94
Origem: BELÉM/PA - BRASIL
Destino(s):
Breu Branco/PA - Brasil<br
Servidor(es):
571984941/ALEXANDRE CARNEIRO PINHEIRO (Militar) / 13.5 diárias (Completa) / de 01/12/2009 a 14/12/2009
33877981/BENEDITO ASSUNÇÃO P. DOS PRAZERES (Militar) / 13.5 diárias (Completa) / de 01/12/2009 a 14/12/2009
55905401/EDSON PORFÍRIO DE LIMA (Militar) / 13.5 diárias (Completa) / de 01/12/2009 a 14/12/2009
57302871/HELLEN RUTH GOMES DA SILVA (militar) / 13.5 diárias (Completa) / de 01/12/2009 a 14/12/2009
58107951/MANOEL JOSE MORAES PONTES (Militar) / 13.5 diárias (Completa) / de 01/12/2009 a 14/12/2009
54201641/PAULO FERNANDO B. DE OLIVEIRA (Militar) / 13.5 diárias (Completa) / de 01/12/2009 a 14/12/2009
53604551/RAIMUNDO SARAIVA DA PAIXÃO JUNIOR (Militar) / 13.5 diárias (Completa) / de 01/12/2009 a 14/12/2009<br
Ordenador: MARIA DENISE DA SILVEIRA

DIÁRIA
NÚMERO DE PUBLICAÇÃO: 143916
PORTARIA: 4718/2010

Objetivo: A fim de realizarem fiscalização de trânsito, naquele município.
Fundamento Legal: Lei 5810/94
Origem: BELÉM/PA - BRASIL
Destino(s):
Tailândia/PA - Brasil<br
Servidor(es):
57581061/ALMIR DE SENA BARRETO (Militar) / 14.5 diárias (Completa) / de 16/11/2009 a 30/11/2009
53855121/ELIZABETE REGINA SILVA FERREIRA (Militar) / 14.5 diárias (Completa) / de 01/11/2009 a 16/11/2009
55912791/IRAN DE JESUS SENA LUCAS (Militar) / 14.5 diárias (Completa) / de 16/11/2009 a 30/11/2009
63302381/PAULO DA ROSA CELSO DE FARIAS (Militar) / 14.5 diárias (Completa) / de 16/11/2009 a 30/11/2009
33875771/RAIMUNDO SERGIO COSTA DA SILVA (Militar) / 14.5 diárias (Completa) / de 16/11/2009 a 30/11/2009<br
Ordenador: MARIA DENISE DA SILVEIRA

PORTARIA N.º 3038 /2010/DGDUR/RENACH
NÚMERO DE PUBLICAÇÃO: 143434

A Diretora Geral do Departamento de Trânsito do Estado do Pará, no uso de suas atribuições legais e,
CONSIDERANDO o disposto no Art. 22, incisos I, II e X, da Lei 9.503, de 23 de setembro de 1997, que instituiu o Código de Trânsito Brasileiro; acrescida da Lei nº 9.602, de 22 de fevereiro de 1998;
CONSIDERANDO o que estabelecem as Resoluções nº 168/2004,

nº 074/98 art.12 do Conselho Nacional de Trânsito – CONTRAN, os termos da Portaria nº 047/99 do Departamento Nacional de Trânsito – DENATRAN e demais atos normativos afins;
CONSIDERANDO o requerimento da Empresa VISÃO AUTO ESCOLA LTDA – CNPJ Nº 01.519.104/0001-70, nome de fantasia AUTO ESCOLA VISÃO, junto a este Órgão;
CONSIDERANDO que as exigências Legais foram atendidas;
R E S O L V E:
Art. 1.º RENOVAR o registro do CFC VISÃO (CLASSIFICAÇÃO A/B), sob o nº 3010, junto a este Departamento de Trânsito, com atuação no município de Belém/PA, em tudo observada a Legislação em vigor.
Art. 2.º O registro a que se refere o Artigo 1º, terá validade de 01 (um) ano a contar da data de publicação desta portaria, salvo determinação contrária do Departamento de Trânsito do Estado.
Art. 3º. Ficam revogadas as disposições em contrário.
Dê-se ciência, publique-se, registre-se e cumpra-se.
Belém, 10 de agosto de 2010.
ROSYMARY NEVES TEXEIRA
Diretora Geral

DIÁRIA
NÚMERO DE PUBLICAÇÃO: 143422
PORTARIA: 2883/2010

Objetivo: Conduzir equipe da Comissão de Leilão.
Fundamento Legal: Lei 5810/94
Origem: BELÉM/PA - BRASIL
Destino(s):
Altamira/PA - Brasil<br
Servidor(es):
35731/Celso Nazareno da Silva (Motorista) / 1.0 diárias (Completa) / de 30/07/2010 a 30/07/2010<br
Ordenador: MARIA DENISE DA SILVEIRA
PORTARIA N.º 3039 /2010/DGDUR/RENACH
NÚMERO DE PUBLICAÇÃO: 143429

A Diretora Geral do Departamento de Trânsito do Estado do Pará, no uso de suas atribuições legais e,
CONSIDERANDO o disposto no Art. 22, incisos I, II e X, da Lei 9.503, de 23 de setembro de 1997, que instituiu o Código de Trânsito Brasileiro; acrescida da Lei nº 9.602, de 22 de fevereiro de 1998;
CONSIDERANDO o que estabelecem as Resoluções nº 168/2004, nº 074/98 art.12 do Conselho Nacional de Trânsito – CONTRAN, os termos da Portaria nº 047/99 do Departamento Nacional de Trânsito – DENATRAN e demais atos normativos afins;
CONSIDERANDO o requerimento da Empresa VISÃO AUTO ESCOLA LTDA – CNPJ Nº 01.519.104/0002-50, nome de fantasia AUTO ESCOLA VISÃO, junto a este Órgão;
CONSIDERANDO que as exigências Legais foram atendidas;
R E S O L V E:
Art. 1.º RENOVAR o registro do CFC VISÃO FILIAL (CLASSIFICAÇÃO A/B), sob o nº 1232, junto a este Departamento de Trânsito, com atuação no município de Belém/PA, em tudo observada a Legislação em vigor.
Art. 2.º O registro a que se refere o Artigo 1º, terá validade de 01 (um) ano a contar da data de publicação desta portaria, salvo determinação contrária do Departamento de Trânsito do Estado.
Art. 3º. Ficam revogadas as disposições em contrário.
Dê-se ciência, publique-se, registre-se e cumpra-se.
Belém, 10 de agosto de 2010.
ROSYMARY NEVES TEXEIRA
Diretora Geral

DIÁRIA
NÚMERO DE PUBLICAÇÃO: 143448
PORTARIA: 2885/2010

Objetivo: A serviço da Comissão permanente de Leilão.
Fundamento Legal: Lei 5810/94
Origem: BELÉM/PA - BRASIL
Destino(s):
Bragança/PA - Brasil
Capanema/PA - Brasil
São Miguel/PA - Brasil
Viseu/PA - Brasil<br
Servidor(es):
571765431/Elenise Neves Teixeira (Assist. Adm.) / 9.5 diárias (Completa) / de 27/07/2010 a 05/08/2010<br
Ordenador: MARIA DENISE DA SILVEIRA

PORTARIA N.º 3034 /2010/DG/DUR/RENACH
NÚMERO DE PUBLICAÇÃO: 143451

A Diretora Geral do Departamento de Trânsito do Estado do Pará, no uso de suas atribuições legais e,
CONSIDERANDO o disposto no Art. 22, incisos I, II e X, da Lei 9.503, de 23 de setembro de 1997, que instituiu o Código de Trânsito Brasileiro; acrescida da Lei nº 9.602, de 22 de fevereiro de 1998;
CONSIDERANDO o que estabelecem as Resoluções nº 168/2004, nº 074/98 art.12 do Conselho Nacional de Trânsito – CONTRAN, os termos da Portaria nº 047/99 do Departamento Nacional de Trânsito – DENATRAN e demais atos normativos afins;
CONSIDERANDO o requerimento do CENTRO DE FORMAÇÃO DE CONDUTORES JOVEM, CNPJ Nº 63.820.013/0001-27, junto a este órgão;
CONSIDERANDO que as exigências Legais foram atendidas;
R E S O L V E:
Art.1.º RENOVAR o registro do CFC JOVEM (CLASSIFICAÇÃO A/B), sob o nº 2842, junto a este Departamento de Trânsito, para ministrar os programas de formação e aperfeiçoamento teórico-técnico e/ ou prática de direção veicular a candidatos e

condutores na 1ª Região Administrativa de Trânsito, com atuação no Município de BELÉM/PA, em tudo observada a Legislação em vigor.

Art. 2.º O registro a que se refere o ARTIGO 1º, terá validade de 01 (UM) ANO a contar da publicação desta portaria, salvo determinação contrária do Departamento de Trânsito do Estado do Pará - DETRAN/PA. A renovação deste registro deverá atender as exigências da Legislação em vigor.

Art. 3.º Ficam revogadas as disposições em contrário.

Dê-se ciência, publique-se, registre-se e cumpra-se.

Belém, 10 de agosto de 2010.

ROSMARY NEVES TEXEIRA

Diretora Geral

**PORTARIA Nº 3037/2010/DG/DUR/RENACH
NÚMERO DE PUBLICAÇÃO: 143457**

A Diretora Geral do Departamento de Trânsito do Estado do Pará, no uso de suas atribuições legais e, CONSIDERANDO o disposto no Art. 22, incisos I, II e X, da lei 9.503, de 23 de setembro de 1997, que instituiu o Código de Trânsito Brasileiro; acrescida da Lei nº 9.602, de 22 de fevereiro de 1998;

CONSIDERANDO o que estabelecem as Resoluções nº 168/2004, nº 074/98 art.12 do Conselho Nacional de Trânsito – CONTRAN, os termos da Portaria nº 047/99 do Departamento Nacional de Trânsito – DENATRAM e demais atos normativos afins;

CONSIDERANDO o requerimento da AUTO ESCOLA LIVIO, CNPJ nº 07.246.146/0001-60, nome de fantasia CFC LIVIO, junto a este órgão;

CONSIDERANDO que as exigências legais foram atendidas;

R E S O L V E:

Art.1.º RENOVAR o registro do CFC LIVIO - MATRIZ, CLASSIFICAÇÃO A/B, registrado sob o nº 623, junto a este Departamento de Trânsito, na 8ª Região Administrativa de Trânsito com atuação no município de RONDON DO PARÁ/PA, em tudo observada a Legislação em vigor.

Art. 2.º O registro a que se refere o ARTIGO 1º, terá validade de 01 (UM) ANO a contar da publicação desta portaria, salvo determinação contrária do Departamento de Trânsito do Estado do Pará - DETRAN/PA. A renovação deste registro deverá atender as exigências da Legislação em vigor.

Art. 3.º Ficam revogadas as disposições em contrário.

Dê-se ciência, publique-se, registre-se e cumpra-se.

Belém, 10 de agosto de 2010.

ROSMARY NEVES TEXEIRA

Diretora Geral

**PORTARIA N. 3036 /2010/DGDUR/RENACH
NÚMERO DE PUBLICAÇÃO: 143443**

A Diretora Geral do Departamento de Trânsito do Estado do Pará, no uso de suas atribuições legais e, CONSIDERANDO o disposto no Art. 22, incisos I, II e X, da lei 9.503, de 23 de setembro de 1997, que instituiu o Código de Trânsito Brasileiro; acrescida da Lei nº 9.602, de 22 de fevereiro de 1998;

CONSIDERANDO o que estabelecem as Resoluções nº 168/2004, nº 074/98 art.12 do Conselho Nacional de Trânsito – CONTRAN, os termos da Portaria nº 047/99 do Departamento Nacional de Trânsito – DENATRAM e demais atos normativos afins;

CONSIDERANDO o requerimento da Empresa CHAVES & ABUSSAFI LTDA, CNPJ Nº 03.714.059/0001-30, nome de fantasia CENTRO DE FORMAÇÃO DE CONDUTORES MIRANDA, junto a este órgão;

CONSIDERANDO que as exigências Legais foram atendidas;

R E S O L V E:

Art.1.º RENOVAR o registro do CFC MIRANDA (CLASSIFICAÇÃO A/B), sob o nº 2961, junto a este Departamento de Trânsito, na 4ª Região Administrativa de Trânsito com atuação no município de MARABÁ/PA, em tudo observada a Legislação em vigor.

Art. 2.º Ficam revogadas as disposições em contrário.

Dê-se ciência, publique-se, registre-se e cumpra-se.

Belém, 10 de agosto de 2010.

ROSMARY NEVES TEXEIRA

Diretora Geral

**PORTARIA Nº 3035 /2010-DG/DUR/RENACH
NÚMERO DE PUBLICAÇÃO: 143445**

A Diretora Geral do Departamento de Trânsito do Estado do Pará, no uso de suas atribuições legais e, CONSIDERANDO o disposto no Artigo 22, incisos II, V e X, da lei 9.503, 23 de setembro de 1997, que instituiu o Código de Trânsito Brasileiro; acrescida da Lei nº 9.602, 22 de fevereiro de 1998;

CONSIDERANDO o que estabelecem as Resoluções nº 168/2004, nº 074/98, art.12 do Conselho Nacional de Trânsito-CONTRAN, os termos da Portaria nº 47/99 do Departamento Nacional de Trânsito-DENATRAM e demais normativas afins;

CONSIDERANDO o requerimento da empresa CENTRO DE FORMAÇÃO DE CONDUTORES SETEPSI LTDA, CNPJ Nº 03.025.151/0001-92, nome de fantasia AUTO ESCOLA SETEPSI, junto a este órgão;

CONSIDERANDO que foram atendidas as exigências legais;

R E S O L V E:

Art.1º RENOVAR o registro de credenciamento do CFC SETEPSI, CLASSIFICAÇÃO A/B, sob o nº 2940, junto a este Departamento de Trânsito, com atuação no município de BELÉM/PA, em tudo observada a Legislação em vigor.

Art. 2º O registro a que se refere o ARTIGO 1º, terá validade de 01 (UM) ANO a contar da publicação desta portaria, salvo determinação contrária do Departamento de Trânsito do Estado do Pará - DETRAN/PA. A renovação deste registro deverá atender

as exigências da Legislação em vigor.

Art.3º Ficam revogadas as disposições em contrário.

Dê-se ciência, publique-se, registre-se e cumpra-se.

Belém, 10 de agosto de 2010.

ROSMARY NEVES TEXEIRA

Diretora Geral

**DIÁRIA
NÚMERO DE PUBLICAÇÃO: 143437
PORTARIA: 2884/2010**

Objetivo: Realizar treinamento ao Gerente da Agência nas áreas de veículo e habilitação.

Fundamento Legal: Lei 5810/94

Origem: SANTA ISABEL/PA - BRASIL

Destino(s): Santana do Araguaia/PA - Brasil<br

Servidor(es):

808453681/Leonardo Batista Pereira (Assist. Adm.) / 14.5

diárias (Completa) / de 30/07/2010 a 13/08/2010<br

Ordenador: MARIA DENISE DA SILVEIRA

**DIÁRIA
NÚMERO DE PUBLICAÇÃO: 143413
PORTARIA: 2881/2010**

Objetivo: Conduzir equipe da Educação.

Fundamento Legal: Lei 5810/94

Origem: BELÉM/PA - BRASIL

Destino(s):

Salinópolis/PA - Brasil<br

Servidor(es):

32662301/José Ribamar de Oliveira Macedo (ASG/04) / 1.0

diárias (Completa) / de 30/07/2010 a 30/07/2010<br

Ordenador: MARIA DENISE DA SILVEIRA

**DIÁRIA
NÚMERO DE PUBLICAÇÃO: 143407
PORTARIA: 2873/2010**

Objetivo: Prevenir e reprimir a prática de infrações de trânsito

por ocasião da Operação Verão 2010.

Fundamento Legal: Lei 5810/94

Origem: PARAUPEBAS/PA - BRASIL

Destino(s):

Salinópolis/PA - Brasil

Santa Luiza/PA - Brasil

Santarém Novo/PA - Brasil

São João de Pirabas/PA - Brasil<br

Servidor(es):

572018981/Alan Feitoza Figueiredo (Agente de Trânsito) / 10.5

diárias (Completa) / de 15/07/2010 a 25/07/2010

572011851/Antonio Hélio Alves dos Santos (Agente de Trânsito) /

10.5 diárias (Completa) / de 15/07/2010 a 25/07/2010

572014161/Diógenes dos Santos Samaritano (Agente de Trânsito) /

10.5 diárias (Completa) / de 15/07/2010 a 25/07/2010

572020601/Tarcísio Paula da Silva (Agente de Trânsito) / 10.5

diárias (Completa) / de 15/07/2010 a 25/07/2010<br

Ordenador: MARIA DENISE DA SILVEIRA

**DIÁRIA
NÚMERO DE PUBLICAÇÃO: 143383
ERRATA DA PUBLICAÇÃO Nº 142994**

Portaria: 2828/2010

Objetivo: Prevenir e reprimir a prática de infrações de trânsito nas vias locais, em especial por ocasião da Operação Verão 2010.

Fundamento Legal: Lei 5810/94

Origem: MARABÁ/PA - BRASIL

Destino(s):

Altamira/PA - Brasil<br

Servidor(es):

572017411/Marizângela Bittencourt Guimarães (Agente de Trânsito) /

1.0 diárias (Completa) / de 26/07/2010 a 26/07/2010

572016361/Michael de Jesus Sousa (Agente de Trânsito) / 1.0

diárias (Completa) / de 26/07/2010 a 26/07/2010

572013681/Orival Ferreira Guimarães (Agente de Trânsito) / 1.0

diárias (Completa) / de 26/07/2010 a 26/07/2010<br

Ordenador: MARIA DENISE DA SILVEIRA

**DIÁRIA
NÚMERO DE PUBLICAÇÃO: 143464
PORTARIA: 2886/2010**

Objetivo: Participar de reunião com a Diretoria Geral e com a

coordenadora da DUR.

Fundamento Legal: Lei 5810/94

Origem: MARABÁ/PA - BRASIL

Destino(s):

Belém/PA - Brasil<br

Servidor(es):

572310401/Sérgio Ribeiro Correia Junior (Gerente Regional) /

4.5 diárias (Completa) / de 25/07/2010 a 29/07/2010<br

Ordenador: MARIA DENISE DA SILVEIRA

**PORTARIA Nº 3040 /2010-DG/DUR/RENACH
NÚMERO DE PUBLICAÇÃO: 143462**

A Diretora Geral do Departamento de Trânsito do Estado do Pará,

no uso de suas atribuições legais e,

CONSIDERANDO o disposto no Art. 22, incisos I, II e X, da lei 9.503, de 23 de setembro de 1997, que instituiu o Código de Trânsito Brasileiro; acrescida da Lei nº 9.602, de 22 de fevereiro de 1998;

CONSIDERANDO o que estabelecem as Resoluções nº 168/2004, nº 074/98 art.12 do Conselho Nacional de Trânsito – CONTRAN, os termos da Portaria nº 047/99 do Departamento Nacional de Trânsito – DENATRAM e demais atos normativos afins;

CONSIDERANDO o requerimento da AUTO ESCOLA SUDESTE

LTDA, CNPJ Nº 02.732.166/0001-28, nome de fantasia AUTO

ESCOLA SUDESTE, junto a este órgão;

CONSIDERANDO que as exigências legais foram atendidas;

R E S O L V E:

Art.1.º RENOVAR o registro de credenciamento do CFC SUDESTE, CLASSIFICAÇÃO A/B, registrado sob o nº 812, junto a este Departamento de Trânsito, com atuação no município de MARABÁ/PA, em tudo observada a Legislação em vigor.

Art. 2.º O registro a que se refere o ARTIGO 1º, terá validade de 01 (UM) ANO a contar da publicação desta portaria, salvo determinação contrária do Departamento de Trânsito do Estado do Pará - DETRAN/PA. A renovação deste registro deverá atender as exigências da Legislação em vigor.

Art. 3.º Ficam revogadas as disposições em contrário.

Dê-se ciência, publique-se, registre-se e cumpra-se.

Belém, 10 de agosto de 2010.

ROSMARY NEVES TEXEIRA

Diretora Geral

**DIÁRIA
NÚMERO DE PUBLICAÇÃO: 143474
PORTARIA: 2888/2010**

Objetivo: Visitar às agências dos municípios acima citados para

verificar as necessidades das mesmas.

Fundamento Legal: Lei 5810/94

Origem: MARABÁ/PA - BRASIL

Destino(s):

Itupiranga/PA - Brasil

Jacundá/PA - Brasil

São Geraldo do Araguaia/PA - Brasil<br

Servidor(es):

572310401/Sérgio Ribeiro Correia Junior (Gerente Regional) /

4.5 diárias (Completa) / de 02/08/2010 a 06/08/2010<br

Ordenador: MARIA DENISE DA SILVEIRA

**SUPRIMENTO DE FUNDO
NÚMERO DE PUBLICAÇÃO: 143471
PORTARIA: 2887/2010**

Prazo para Aplicação (em dias): 30

Prazo para Prestação de Contas (em dias): 5

Servidor: Estela Mendes da Silva

Cargo: Gerente Regional

Matrícula Funcional: 572309591

Recurso(s):

Programa de Trabalho Fonte do Recurso Natureza da Despesa

Valor

06181118425900000 0261000000 339030 800.00

06181118425900000 0261000000 339033 1,200.00

Ordenador: MARIA DENISE DA SILVEIRA

**DIÁRIA
NÚMERO DE PUBLICAÇÃO: 143491
PORTARIA: 2890/2010**

Objetivo: Buscar conhecimentos de procedimentos administrativos e cadastrar a senha combustível no setor de transporte.

Fundamento Legal: Lei 5810/94

Origem: REDENÇÃO/PA - BRASIL

Destino(s):

Belém/PA - Brasil<br

Servidor(es):

572308761/Ricardo Pul Pinto (Gerente Regional) / 4.5 diárias

(Completa) / de 02/08/2010 a 06/08/2010<br

Ordenador: MARIA DENISE DA SILVEIRA

**DIÁRIA
NÚMERO DE PUBLICAÇÃO: 143483
PORTARIA: 2889/2010**

Objetivo: Buscar conhecimentos de procedimentos nas áreas de

habilitação, veículos e administrativos.

Fundamento Legal: Lei 5810/94

Origem: REDENÇÃO/PA - BRASIL

Destino(s):

Belém/PA - Brasil<br

Servidor(es):

572308761/Ricardo Pul Pinto (Gerente Regional) / 14.5 diárias

(Completa) / de 12/08/2010 a 26/08/2010<br

Ordenador: MARIA DENISE DA SILVEIRA

**DIÁRIA
NÚMERO DE PUBLICAÇÃO: 143498
PORTARIA: 2891/2010**

Objetivo: Realizar levantamento das necessidades dos municípios

da Jurisdição da Regional.

Fundamento Legal: Lei 5810/94

Origem: BREVES/PA - BRASIL

Destino(s):

Afuá/PA - Brasil

Chaves/PA - Brasil

Currallinho/PA - Brasil

Melgaço/PA - Brasil<br

Servidor(es):

572309591/Estela Mendes da Silva (Gerente Regional) / 9.5

diárias (Completa) / de 02/08/2010 a 11/08/2010<br

Ordenador: MARIA DENISE DA SILVEIRA

**DIÁRIA
NÚMERO DE PUBLICAÇÃO: 143517
PORTARIA: 2892/2010**

Objetivo: Realizar levantamento das necessidades dos municípios

da Jurisdição da Regional.

Fundamento Legal: Lei 5810/94

Origem: BREVES/PA - BRASIL

Destino(s):
Afuá/PA - Brasil
Chaves/PA - Brasil
Currealinho/PA - Brasil
Melgaço/PA - Brasil

Servidor(es):
572309591/Estela Mendes da Silva (Gerente Regional) / 14.5 diárias (Completa) / de 13/08/2010 a 27/08/2010

Ordenador: MARIA DENISE DA SILVEIRA

**SUPRIMENTO DE FUNDO
NÚMERO DE PUBLICAÇÃO: 143537**

Portaria: 2894/2010
Prazo para Aplicação (em dias): 30
Prazo para Prestação de Contas (em dias): 5
Servidor: Josué Coentro Costa
Cargo: Aux. Operac.
Matrícula Funcional: 808454901
Recurso(s):
Programa de Trabalho Fonte do Recurso Natureza da Despesa Valor
06181118425900000 0261000000 339036 2,000.00
Ordenador: MARIA DENISE DA SILVEIRA

**PORTARIA Nº. 3067/2010/DG
NÚMERO DE PUBLICAÇÃO: 143539**

A Diretora Geral do Departamento de Trânsito do Estado do Pará, no uso de suas atribuições legais, e...
Considerando o disposto na Resolução nº 198/2006 – CONTRAN, que atribui aos Órgãos Executivos de Trânsito dos Estados e do Distrito Federal a competência para credenciar os Centros de Formação de Condutores – CFC's;
Considerando o disposto no Art. 57, VII do Decreto nº 1.635 de 08 de junho de 2005, que homologou o Regimento Interno do Departamento de Trânsito do Estado do Pará;
RESOLVE:

Art. 1º - REVOGAR o artigo 2º da Portaria nº 170/2008 – DG que conferia ao Diretor das Unidades Regionalizadas – DUR poderes para assinar os termos de credenciamento, renovação, suspensão e cancelamento de CFC's.
Art. 2º - As demais disposições permanecem inalteradas.
Art. 3º - Os efeitos desta Portaria entrarão em vigor na data de publicação.
Gabinete da Diretora Geral, em 10 de agosto de 2010.

ROSYMARY NEVES TEIXEIRA

Diretora Geral

**SUPRIMENTO DE FUNDO
NÚMERO DE PUBLICAÇÃO: 143531
PORTARIA: 2893/2010**

Prazo para Aplicação (em dias): 30
Prazo para Prestação de Contas (em dias): 5
Servidor: Ricardo Pul Pinto
Cargo: Gerente Regional
Matrícula Funcional: 572308761
Recurso(s):
Programa de Trabalho Fonte do Recurso Natureza da Despesa Valor
06181118425900000 0261000000 339030 1,600.00
06181118425900000 0261000000 339036 200.00
06181118425900000 0261000000 339039 200.00
Ordenador: MARIA DENISE DA SILVEIRA

**CONVÊNIO
NÚMERO DE PUBLICAÇÃO: 143346
ERRATA DA PUBLICAÇÃO Nº 110941**

Convênio: 2/2010
Objeto: Sinalização do Estado Olímpico do Pará.
Valor Total: 149.915,18
Assinatura: 27/05/2010
Vigência: 27/05/2010 a 26/11/2010
Orçamento:
Programa de Trabalho Natureza da Despesa Fonte do Recurso
Origem do Recurso
06125118426020000 339041 0261000000 Estadual
Partes:
Beneficiário ente Público: Secretaria de Estado de Esporte e Lazer
Concedente: DEPARTAMENTO DE TRÂNSITO DO ESTADO DO PARÁ
Ordenador: ALBERTO CAMPOS RIBEIRO

**DIÁRIA
NÚMERO DE PUBLICAÇÃO: 143358
ERRATA DA PUBLICAÇÃO Nº 142651
PORTARIA: 2739/2010**

Objetivo: A fim de participarem da operação veraneio/2010, naqueles municípios.
Fundamento Legal: Lei 5810/94
Origem: BELÉM/PA - BRASIL
Destino(s):
Bragança/PA - Brasil
Salinópolis/PA - Brasil
Salinópolis/PA - Brasil
São João de Pirabas/PA - Brasil

Servidor(es):
572312741/Shirley da Silva Santos (Assist. Adm.) / 3.5 diárias (Completa) / de 20/07/2010 a 23/07/2010

Ordenador: MARIA DENISE DA SILVEIRA

**DIÁRIA
NÚMERO DE PUBLICAÇÃO: 143365
ERRATA DA PUBLICAÇÃO Nº 142102
PORTARIA: 2715/2010**

Objetivo: A fim de participarem da Operação Veraneio 2010.
Fundamento Legal: Lei 5810/94
Origem: BELÉM/PA - BRASIL
Destino(s):
Bragança/PA - Brasil
Salinópolis/PA - Brasil
São João de Pirabas/PA - Brasil

Servidor(es):
32624801/Cleide Luzia Chaves de Almeida (ASA) / 10.5 diárias (Completa) / de 24/07/2010 a 03/08/2010
70063651/Helena Maria Rodrigues Sarmiento (Escriturário) / 10.5 diárias (Completa) / de 24/07/2010 a 03/08/2010
571987141/Maria Dalva Cordeiro Pantoja (Aux. Operac.) / 10.5 diárias (Completa) / de 24/07/2010 a 03/08/2010
31540091/Maria de Nazaré Benício Gomes (Assist. Adm.) / 10.5 diárias (Completa) / de 24/07/2010 a 03/08/2010

Ordenador: MARIA DENISE DA SILVEIRA

**DIÁRIA
NÚMERO DE PUBLICAÇÃO: 143372
ERRATA DA PUBLICAÇÃO Nº 142160
PORTARIA: 2778/2010**

Objetivo: A fim de auxiliar na coordenação e ministrar no Curso de AFOT (Agentes de Trânsito), naqueles municípios.
Fundamento Legal: Lei 5810/94
Origem: BELÉM/PA - BRASIL
Destino(s):
Itaituba/PA - Brasil

Servidor(es):
32632311/Célia Maria Santos Rocha (TEC/05) / 14.5 diárias (Completa) / de 14/07/2010 a 28/07/2010

Ordenador: MARIA DENISE DA SILVEIRA

**DIÁRIA
NÚMERO DE PUBLICAÇÃO: 143681
PORTARIA: 2830/2010**

Objetivo: Realizar fiscalização de trânsito.
Fundamento Legal: Lei 5810/94
Origem: MARITUBA/PA - BRASIL
Destino(s):
Castanhal/PA - Brasil

Servidor(es):
54188441/AMARILSON NEGRÃO LOBO (Militar) / 14.5 diárias (Completa) / de 28/06/2010 a 12/07/2010
56963211/ELIAS PINHEIRO BARBOSA (Militar) / 14.5 diárias (Completa) / de 28/06/2010 a 12/07/2010
56762901/FRANCISCO DE ASSIS DO CARMO COELHO (Militar) / 14.5 diárias (Completa) / de 28/06/2010 a 12/07/2010
56959451/IVANILDO NAZARENO MIRANDA DA SILVA (Militar) / 14.5 diárias (Completa) / de 28/06/2010 a 12/07/2010
56958561/JOÃO SÉRGIO DE ALMEIDA NEVES (Militar) / 14.5 diárias (Completa) / de 28/06/2010 a 12/07/2010
33906911/PEDRO PAULO SOARES DA SILVA (Militar) / 14.5 diárias (Completa) / de 28/06/2010 a 12/07/2010

Ordenador: MARIA DENISE DA SILVEIRA

**SUPRIMENTO DE FUNDO
NÚMERO DE PUBLICAÇÃO: 143664
PORTARIA: 2908/2010**

Prazo para Aplicação (em dias): 30
Prazo para Prestação de Contas (em dias): 5
Servidor: Astrogildo do Rosário Célio Martins
Cargo: Gerente Regional
Matrícula Funcional: 80030921
Recurso(s):
Programa de Trabalho Fonte do Recurso Natureza da Despesa Valor
06181118425900000 0261000000 339030 1,000.00
06181118425900000 0261000000 339036 1,000.00
Ordenador: MARIA DENISE DA SILVEIRA

**SUPRIMENTO DE FUNDO
NÚMERO DE PUBLICAÇÃO: 143661
PORTARIA: 3045/2010**

Prazo para Aplicação (em dias): 30
Prazo para Prestação de Contas (em dias): 5
Servidor: Jailson de Souza Saraiva
Cargo: Gerente de Agência
Matrícula Funcional: 572320471
Recurso(s):
Programa de Trabalho Fonte do Recurso Natureza da Despesa Valor
06181118425900000 0261000000 339030 1,000.00
06181118425900000 0261000000 339036 1,000.00
Ordenador: MARIA DENISE DA SILVEIRA

**DIÁRIA
NÚMERO DE PUBLICAÇÃO: 143636
PORTARIA: 3046/2010**

Objetivo: Atuar como examinador.
Fundamento Legal: Lei 5810/94
Origem: BELÉM/PA - BRASIL
Destino(s):
Marabá/PA - Brasil

Servidor(es):
32668341/Luiz Augusto dos Santos Gomes (ADM/03) / 5.0 diárias (Completa) / de 23/01/2010 a 27/01/2010

Ordenador: MARIA DENISE DA SILVEIRA

**DIÁRIA
NÚMERO DE PUBLICAÇÃO: 143623
PORTARIA: 2912/2010**

Objetivo: Realizar atendimento na área de habilitação.
Fundamento Legal: Lei 5810/94
Origem: BELÉM/PA - BRASIL
Destino(s):
Xinguara/PA - Brasil

Servidor(es):
31573001/Heldecir Lima Conceição (Assist. Adm/B) / 14.5 diárias (Completa) / de 01/05/2010 a 15/05/2010

Ordenador: MARIA DENISE DA SILVEIRA

**DIÁRIA
NÚMERO DE PUBLICAÇÃO: 143643
PORTARIA: 3061/2010**

Objetivo: A serviço da Comissão de Leilão.
Fundamento Legal: Lei 5810/94
Origem: BELÉM/PA - BRASIL
Destino(s):
Abaetetuba/PA - Brasil
Barcarena/PA - Brasil
Parauapebas/PA - Brasil

Servidor(es):
0808454241/Antonio José Silva de Moura (Assist. Adm.) / 14.5 diárias (Completa) / de 06/08/2010 a 20/08/2010

Ordenador: MARIA DENISE DA SILVEIRA

**DIÁRIA
NÚMERO DE PUBLICAÇÃO: 143658
PORTARIA: 2734/2010**

Objetivo: Participar da Operação Veraneio/2010.
Fundamento Legal: Lei 5810/94
Origem: BELÉM/PA - BRASIL
Destino(s):
Bragança/PA - Brasil
Salinópolis/PA - Brasil
São João de Pirabas/PA - Brasil

Servidor(es):
572319861/Kelly Rebeca Santos Piedade (Assist. Adm.) / 10.5 diárias (Completa) / de 24/07/2010 a 03/08/2010

Ordenador: MARIA DENISE DA SILVEIRA

**DIÁRIA
NÚMERO DE PUBLICAÇÃO: 143579
PORTARIA: 2906/2010**

Objetivo: Conduzir a equipe da DTI.
Fundamento Legal: Lei 5810/94
Origem: BELÉM/PA - BRASIL
Destino(s):
Barcarena/PA - Brasil
Capitão Poço/PA - Brasil

Servidor(es):
572274681/Bruno Costa dos Santos (Motorista) / 3.5 diárias (Completa) / de 30/07/2010 a 02/08/2010

Ordenador: MARIA DENISE DA SILVEIRA

**DIÁRIA
NÚMERO DE PUBLICAÇÃO: 143551
PORTARIA: 2896/2010**

Objetivo: Realizar atendimento na área de habilitação.
Fundamento Legal: Lei 5810/94
Origem: BELÉM/PA - BRASIL
Destino(s):
Xinguara/PA - Brasil

Servidor(es):
31573001/Heldecir Lima Conceição (Assist. Adm/B) / 14.5 diárias (Completa) / de 01/06/2010 a 15/06/2010

Ordenador: MARIA DENISE DA SILVEIRA

**DIÁRIA
NÚMERO DE PUBLICAÇÃO: 143546
PORTARIA: 2895/2010**

Objetivo: Realizar atendimento na área de habilitação.
Fundamento Legal: Lei 5810/94
Origem: BELÉM/PA - BRASIL
Destino(s):
Xinguara/PA - Brasil

Servidor(es):
31573001/Heldecir Lima Conceição (Assist. Adm/B) / 14.5 diárias (Completa) / de 16/05/2010 a 30/05/2010

Ordenador: MARIA DENISE DA SILVEIRA

**DIÁRIA
NÚMERO DE PUBLICAÇÃO: 143564
PORTARIA: 2905/2010**

Objetivo: Auxiliar a equipe do GFV na locomoção dos Agentes de Trânsito durante a operação verão.
Fundamento Legal: Lei 5810/94
Origem: BELÉM/PA - BRASIL
Destino(s):
Salinópolis/PA - Brasil

Servidor(es):
572289811/Arlei Costa Gonçalves (Motorista) / 4.5 diárias (Completa) / de 30/07/2010 a 03/08/2010

Ordenador: MARIA DENISE DA SILVEIRA

**DIÁRIA
NÚMERO DE PUBLICAÇÃO: 143557
PORTARIA: 2897/2010**

Objetivo: Realizar atendimento na área de habilitação.
Fundamento Legal: Lei 5810/94
Origem: BELÉM/PA - BRASIL
Destino(s):

Xinguara/PA - Brasil
Servidor(es):

31573001/Heldecir Lima Conceição (Assist. Adm/B) / 14.5 diárias (Completa) / de 16/06/2010 a 30/06/2010
Ordenador: MARIA DENISE DA SILVEIRA

ATA DA 7.ª REUNIÃO ORDINÁRIA DO CONSELHO ESTADUAL DE TRÂNSITO REALIZADA EM 19 DE ABRIL DE 2010

NÚMERO DE PUBLICAÇÃO: 143558

Ao décimo nono dia do mês de abril de dois mil e dez, o Conselho Estadual de Trânsito - CETRAN/PA reuniu-se na Secretaria de Estado de Segurança Pública - SEGUP (Rua Arcipreste Manoel Teodoro n.º 305, Belém - PA), contando com a presença dos seguintes integrantes: , Erick Alexandre Martins Miranda, representante da Companhia Independente de Polícia Rodoviária; Maria Cristina Aiezza Jambo, representante da Companhia de Transporte do Município de Belém; Silvio Maria Teixeira Dias, representante do Município de Castanhal; Antônio Ferreira Araújo, representante do Município de Marabá; Cilene de Oliveira Cebolão, representante do Sindicato das Empresas de Transportes de Cargas para a Área Metropolitana de Belém e Regiões do Baixo Amazonas, Marajó, Sudoeste e Nordeste do Estado do Pará; Candido José Costa Ferreira Araújo Filho representante da Secretaria de Estado e Transporte; Sandro Tarcito da Costa Lopes representante do Município de Santarém; Délcio Arthur Farias de Souza representante da SETRANS- BEL; Mário Martins Junior E Rosane Miranda Brito representantes do SEST / SENAT, sob a presidência do Senhor Geraldo José de Araújo, Presidente do CETRAN/PA, para deliberar sobre os assuntos constantes da pauta. ABERTURA DA REUNIÃO: após a confirmação da existência de quorum regulamentar, a reunião foi aberta pelo Senhor Geraldo José de Araújo, Presidente do CETRAN/PA; ORDEM DO DIA: Aprovada a ata da 23.ª Reunião Ordinária do Colegiado realizada em 23 de novembro de 2009; Aprovada a ata da 24.ª Reunião Ordinária do Colegiado realizada em 09 de dezembro de 2009; O Presidente fez a apresentação da nova Secretaria Executiva do CETRAN/PA Bethania Gisele Martins Beleza Tourinho; O Presidente apresentou o ofício nº 45/2009/FEDEMOPA, solicitando reunião com o membros do CETRAN, com finalidade de buscar juntos soluções para fiscalização do serviço de moto-taxi, decidindo o conselho que o assunto não é de competência do CETRAN e devido este serviço ainda não ser regulamentado pelo Município de Belém; O Conselheiro Délcio Arthur Farias de Souza propôs a análise e mudança do Regimento Interno do CETRAN/PA, no item que se refere ao quorum para a reunião do conselho e o quadro interno de funcionários ficando agendado para a próxima reunião do conselho, a resolução do fato, O Presidente cobrou da Secretaria Municipal de Transporte e Trânsito de Santarém e da Companhia de Transportes do Município de Belém - CTBEL a celeridade na entrega do ofício com os nomes dos conselheiros que representarão estes órgãos no colegiado do CETRAN/PA; o Conselheiro Mario Martins Junior solicitou ao Conselho a parceria com o SEST SENAT para a implantação junto as empresas e aos órgãos municipais de transportes a realização dos cursos de educação no transito, os cursos obrigatórios e os cursos de primeiros socorros. RELATO DE PROCESSOS: 1) Processo: n.º 2009.000048/CETRAN/PA; Recorrente: Vinicius Moraes da Costa; Relator: Candido José Costa Ferreira Araújo Filho; Decisão: Por UNANIMIDADE de votos, pelo NÃO PROVIMENTO, devendo ser MANTIDA a penalidade aplicada. 2) Processo: n.º 2009.000049/CETRAN/PA; Recorrente: Ana Carolina Pedreira Amorim; Relator: Candido José Costa Ferreira Araújo Filho; Decisão: Por UNANIMIDADE de votos, pelo NÃO PROVIMENTO, devendo ser MANTIDA a penalidade aplicada. 3) Processo: n.º 2009.000050/CETRAN/PA; Recorrente: Gilvan de Campos Lima ; Relator: Candido José Costa Ferreira Araújo Filho; Decisão: Por UNANIMIDADE de votos, pelo NÃO PROVIMENTO, devendo ser MANTIDA a penalidade aplicada. 4) Processo: n.º 2009.000051/CETRAN/PA; Recorrente: Orlando da Silva Vilhena Junior; Relator: Candido José Costa Ferreira Araújo Filho; Decisão: Por UNANIMIDADE de votos, pelo NÃO PROVIMENTO, devendo ser MANTIDA a penalidade aplicada. 5) Processo: n.º 2009.000086/CETRAN/PA; Recorrente: Simone Cristina Penha Tavares; Relator: Rosane Brito; Decisão: Por UNANIMIDADE de votos, pelo NÃO PROVIMENTO, devendo ser MANTIDA a penalidade aplicada. 6) Processo: n.º 2009.000087/CETRAN/PA; Recorrente: Emanuel Machado de Oliveira; Relator: Rosane Brito; Decisão: Por UNANIMIDADE de votos, pelo NÃO PROVIMENTO, devendo ser MANTIDA a penalidade aplicada. 7) Processo: n.º 2009.000090/CETRAN/PA; Recorrente: Rosa Maria Chaves da Cunha; Relator: Rosane Brito; Decisão: Por UNANIMIDADE de votos, pelo NÃO PROVIMENTO, devendo ser MANTIDA a penalidade aplicada. 8) Processo: n.º 2009.000092/CETRAN/PA; Recorrente: Empresa Brasileira de Correios e Telégrafos; Relator: Rosane Brito; Decisão: Por UNANIMIDADE de votos, pelo NÃO PROVIMENTO, devendo ser MANTIDA a penalidade aplicada. 9) Processo: n.º 2009.000126/CETRAN/PA; Recorrente: Banco Finasa S.A.; Relator: Rosane Brito; Decisão: Por UNANIMIDADE de votos, pelo NÃO PROVIMENTO, devendo ser MANTIDA a penalidade aplicada. 10) Processo: n.º 2009.000127/CETRAN/PA; Recorrente: Banco Finasa S.A.; Relator: Rosane Brito; Decisão: Por UNANIMIDADE de votos, pelo NÃO PROVIMENTO, devendo ser MANTIDA a penalidade aplicada. 11) Processo: n.º 2009.000128/CETRAN/PA; Recorrente: Banco Finasa S.A.; Relator: Rosane Brito; Decisão: Por UNANIMIDADE de votos, pelo NÃO PROVIMENTO, devendo ser MANTIDA a penalidade aplicada. 12) Processo: n.º 2007.000165/CETRAN/

PA; Recorrente: DETRAN -PA; Interessado: Maria Invaneide Gonçalves Valente Relator: Silvio Maria Teixeira Dias; Decisão: Por UNANIMIDADE de votos, pelo NÃO PROVIMENTO, devendo ser MANTIDA a decisão da JARI/DETRAN-PA. 13) Processo: n.º 2010.000067/CETRAN/PA; Recorrente: Simone Cristina Penha Tavares; Relator: Rosane Brito; Decisão: Consulta. Nada mais havendo a tratar, foram encerrados os trabalhos pelo Senhor Presidente e determinada a lavratura da presente Ata que, depois de aprovada, será assinada pelos membros presentes, representantes de seus respectivos órgãos e entidades. GERALDO JOSÉ DE ARAÚJO Presidente do CETRAN/PA ERICK ALEXANDRE MARTINS MIRANDA Representante da Companhia Independente de Polícia Rodoviária MARIA CRISTINA AIEZZA JAMBO Representante da Companhia de Transporte do Município de Belém SILVIO MARIA TEIXEIRA DIAS Representante do Município de Castanhal ANTÔNIO FERREIRA DE ARAÚJO Representante do Município de Marabá CILENE DE OLIVEIRA CEBOLÃO Representante do SINDICARPA CANDIDO JOSÉ COSTA FERREIRA ARAÚJO FILHO Representante da Secretaria de Estado e Transporte SANDRO TÁRCITO DA COSTA LOPES Representante do Município de Santarém DÉLCIO ARTHUR FARIAS DE SOUZA Representante DA SETRANS-BEL MÁRIO MARTINS JUNIOR Representante do SEST / SENAT ROSANE MIRANDA BRITO Representante do SEST / SENAT

**DIÁRIA
NÚMERO DE PUBLICAÇÃO: 143616
PORTARIA: 2910/2010**

Objetivo: Realizar atendimento na área de habilitação.

Fundamento Legal: Lei 5810/94

Origem: BELÉM/PA - BRASIL

Destino(s):

Xinguara/PA - Brasil
Servidor(es):

31573001/Heldecir Lima Conceição (Assist. Adm/B) / 14.5 diárias (Completa) / de 16/07/2010 a 30/07/2010
Ordenador: MARIA DENISE DA SILVEIRA

**SUPRIMENTO DE FUNDO
NÚMERO DE PUBLICAÇÃO: 143611
PORTARIA: 2909/2010**

Prazo para Aplicação (em dias): 30

Prazo para Prestação de Contas (em dias): 5

Servidor: Kelves Rodrigues Gonçalves

Cargo: Gerente de Agência

Matrícula Funcional: 572311011

Recurso(s):

Programa de Trabalho Fonte do Recurso Natureza da Despesa Valor

06181118425900000 0261000000 339030 400.00

06181118425900000 0261000000 339039 400.00

Ordenador: MARIA DENISE DA SILVEIRA

**DIÁRIA
NÚMERO DE PUBLICAÇÃO: 143601
PORTARIA: 2907/2010**

Objetivo: Auxiliar a equipe da GVF na locomoção dos Agentes de Trânsito durante a Operação Verão.

Fundamento Legal: Lei 5810/94

Origem: BELÉM/PA - BRASIL

Destino(s):

Marudá/PA - Brasil
Servidor(es):

57175313/Cláudio Anderson de Souza Wassally (Motorista) / 4.5 diárias (Completa) / de 30/07/2010 a 03/08/2010
Ordenador: MARIA DENISE DA SILVEIRA

SECRETARIA DE ESTADO DE SAÚDE PÚBLICA

**ATA DE REGISTRO DE PREÇOS Nº 79/SESPA/2010
NÚMERO DE PUBLICAÇÃO: 143904**

Ata de Registro de Preços, decorrente do Pregão Eletrônico para Registro de Preços nº 54/2010, Processo nº 448521/2009, homologado pela Secretária de Estado de Saúde Pública, em 03/08/2010, publicada a homologação no Diário Oficial do Estado nº 31725 de 06/06/2010.

OBJETO: Registro de preços para contratação de empresa especializada na prestação dos serviços de manutenção preventiva e corretiva mecânica, elétrica, funilaria, inclusive lanternagem e pintura, alinhamento e balanceamento de rodas, lubrificação, com fornecimento de peças, componentes e acessórios de reposição com padrões de qualidade e necessária garantia por seus produtos, para os veículos oficiais que compõem e aqueles que venham compor a frota oficial da SESP e dos órgãos participantes do Registro de Preços.

VIGÊNCIA: 08/08/2010 a 07/08/2011

Empresa: PONTES E CIA LTDA, CNPJ nº 04.688.587/0001-24,

com sede à Av. Roberto Camelier - 412, - Belém/PA, Telefone: (91) 3366 0552 Fax: (91) 3366 0562, e-mail: pontespecas@uol.com.br, cralicitacao@uol.com.br, representada pela Sra. Marlene Cruz de Pontes .

ITEM	DESCRIMINAÇÃO	Unid	Quant. Estimada Anual	Valor Unitário	Valor Total
01	Linha leve de automóveis	Hora	4.000	10,502	42.008,00
02	Linha utilitária de automóveis	Hora	4.000	21,00	84.000,00
03	Linha pesada de automóveis	Hora	4.000	12,28	49.120,00
04	Serviço de alinhamento	Hora	1.500	15,00	22.500,00
TOTAL					197.628,00

ITEM	DESCRIMINAÇÃO	Valor estimado	Percentual de desconto	Valor com Desconto
05	Peças, acessórios e materiais	978.389,28	36%	626.169,13

TOTAL GERAL				
R\$ 823.797,13 (oitocentos e vinte e três mil setecentos e noventa e sete reais e treze centavos)				

Maria Silvia Martins Comarú Leal

Ordenadora Responsável

**PORTARIA
NÚMERO DE PUBLICAÇÃO: 143864
PORTARIA Nº 907 DE 02 DE AGOSTO DE 2010**

A Secretária de Estado de Saúde Pública, no uso das atribuições legais que lhe são conferidas, através decreto nº 2.235 de 16 de Julho de 1997, Doe nº 28.508/18.07.1997, e considerando o Processo de nº 2010/122664.

R E S O L V E:

AUTORIZAR, a servidora CARLA GISELE RIBEIRO GARCIA, cargo de TECNICO PATOLOGIA CLINICA, matrícula nº 5650046/2, lotada na DIVISÃO DE VIGILÂNCIA A SAÚDE, para participar do curso de ESPECIALIZAÇÃO EM EPIDEMIOLOGIA PARA MONITORAMENTO E RESPOSTA AS EMERGÊNCIAS EM SAÚDE PÚBLICA, com garantia de ônus parcial, nos períodos conforme anexo:

ANEXO DA PORTARIA DA PORTARIA Nº 907 DE 02 DE AGOSTO DE 2010

MODULO	PERIODO
Módulo 1	15.03.2010 a 20.03.2010
Módulo 2 - Unidade de Aprendizagem I	12.04.2010 a 17.04.2010
Módulo 3 - Unidade de Aprendizagem I	10.05.2010 a 15.05.2010
Módulo 4 - Unidade de Aprendizagem I	14.06.2010 a 19.06.2010
Módulo 1 - Unidade de Aprendizagem II	12.07.2010 a 17.07.2010
Módulo 2 - Unidade de Aprendizagem II	02.08.2010 a 07.08.2010
Módulo 3 - Unidade de Aprendizagem II	13.09.2010 a 18.09.2010
Unidade de Aprendizagem III	18.10.2010 a 23.10.2010
Módulo 1 - Unidade de Aprendizagem IV	08.11.2010 a 10.11.2010
Módulo 2	11.11.2010 a 13.11.2010
Unidade de Aprendizagem V	13.12.2010 a 18.12.2010

PUBLIQUE-SE, REGISTRE-SE E CUMPRE-SE, GABINETE DA SECRETÁRIA DE ESTADO DE SAÚDE PÚBLICA, EM 12.08.2010

MARIA SILVIA MARTINS COMARÚ LEAL
SECRETÁRIA DE ESTADO DE SAÚDE PÚBLICA

OBS: Republicado por ter saído com incorreções no DOE 31.729/12.08.2010.

**SUPRIMENTO DE FUNDO
NÚMERO DE PUBLICAÇÃO: 143857**

Portaria: 290

Prazo para Aplicação (em dias): 60

Prazo para Prestação de Contas (em dias): 75

Servidor: ODALÉA PANTOJA DE MORAIS

Cargo: AGENTE ADMINISTRATIVO

Matrícula Funcional: 571746701

Recurso(s):

Programa de Trabalho Fonte do Recurso Natureza da Despesa Valor

10302118526100000 0149001878 339030 1.000.00

10302118526100000 0149001878 339036 1.000.00

10302118526100000 0149001878 339039 500.00

Observação: PARA MATERIAL DE CONSUMO, SERVIÇO DE TERCEIRO PESSOA FÍSICA E SERVIÇO DE TERCEIRO PESSOA JURÍDICA.

Ordenador: KLEYFFSON ALVES DE MIRANDA

**PORTARIA
NÚMERO DE PUBLICAÇÃO: 143859****PORTARIA Nº 325 DE 09 DE AGOSTO DE 2010**

O Diretor do Departamento de Recursos Humanos, usando das atribuições que lhe são delegadas pela Portaria nº 50 de 17.01.2006, publicada no DOE nº. 30605 de 19.01.2006, e considerando teor do Processo de nº. 2010/112580, RESOLVE,

REMOVER, a contar de 15.07.2010 a pedido, a servidora SIMONE GLEICE LUSTOSA ALVES, cargo AGENTE DE ARTES PRATICAS, matrícula nº 54191486/1, do HOSPITAL REGIONAL ABELARDO SANTOS, para a DEPARTAMENTO DE ATENÇÃO A SAÚDE.

PORTARIA Nº 326 DE 09 DE AGOSTO DE 2010

O Diretor do Departamento de Recursos Humanos, usando das atribuições que lhe são delegadas pela Portaria nº 50 de 17.01.2006, publicada no DOE nº. 30605 de 19.01.2006, e considerando teor do Processo de nº. 2010/126920, RESOLVE,

REMOVER, a contar de 22/12/2009, a pedido, a servidora ELKE MARIA NOGUEIRA DE ABREU, cargo MEDICO VETERINARIO, matrícula nº 5883130/3, da DIVISÃO DE VIGILÂNCIA A SAÚDE, para o DEPARTAMENTO DE CONTROLE DE ENDEMIAS.

PORTARIA Nº 327 DE 09 DE AGOSTO DE 2010

O Diretor do Departamento de Recursos Humanos, usando das atribuições que lhe são delegadas pela Portaria nº 50 de 17.01.2006, publicada no DOE nº. 30605 de 19.01.2006, e considerando teor do Processo de nº. 2010/104583, RESOLVE,

REMOVER, a contar de 05/05/2010, a servidora CRISTINA BRAGA PALHETA, cargo MEDICO, matrícula nº 54196691/1, da UNIDADE DE REFERÊNCIA ESPECIALIZADA AIDS, para o 1º CENTRO REGIONAL DE SAÚDE.

PORTARIA Nº 328 DE 09 DE AGOSTO DE 2010

O Diretor do Departamento de Recursos Humanos, usando das atribuições que lhe são delegadas pela Portaria nº 50 de 17.01.2006, publicada no DOE nº. 30605 de 19.01.2006, e considerando teor do Processo de nº. 2010/129464, RESOLVE,

REMOVER, a contar de 20/07/2010, a pedido, a servidora ELZIMAR RODRIGUES DE LUCENA, cargo AGENTE DE SAUDE, matrícula nº 114944/ 1, do CENTRO DE SAÚDE JÚLIA SEFFER, para a UNIDADE DE REFERÊNCIA. ESPECIALIZADA MATERNO INFANTIL.

PORTARIA Nº 329 DE 09 DE AGOSTO DE 2010

O Diretor do Departamento de Recursos Humanos, usando das atribuições que lhe são delegadas pela Portaria nº 50 de 17.01.2006, publicada no DOE nº. 30605 de 19.01.2006, e considerando teor do Processo de nº. 2010/118553, RESOLVE,

REMOVER, a pedido, a servidora KATIA MICHELLE PEREIRA SILVA, cargo AGENTE DE PORTARIA, matrícula nº 55586696/1, da DIVISÃO DE COMPRAS E PATRIMÔNIO, para a DIVISÃO DE ALMOXARIFADO.

PORTARIA Nº 330 DE 09 DE AGOSTO DE 2010

O Diretor do Departamento de Recursos Humanos, usando das atribuições que lhe são delegadas pela Portaria nº 50 de 17.01.2006, publicada no DOE nº. 30605 de 19.01.2006, e considerando teor do Processo de nº. 2010/128470, RESOLVE,

REMOVER, a pedido, a servidora MARIA LUCIA BANDEIRA DA COSTA, cargo TECNICA DE LABORATORIO, matrícula nº 106429/1, da UNIDADE MISTA MARAMBAIA, para o LABORATÓRIO CENTRAL.

PORTARIA Nº 331 DE 09 DE AGOSTO DE 2010

O Diretor do Departamento de Recursos Humanos, usando das atribuições que lhe são delegadas pela Portaria nº 50 de 17.01.2006, publicada no DOE nº. 30605 de 19.01.2006, e considerando teor do Processo de nº. 2010/127643, RESOLVE,

REMOVER, a pedido, a servidora VALERIA PAIVA FERREIRA, cargo AGENTE ADMINISTRATIVO, matrícula nº 5525284/ 2, da DIRETORIA ADMINISTRATIVA E FINANCEIRA, para o DEPARTAMENTO DE EPIDEMIOLOGIA.

PORTARIA Nº 332 DE 09 DE AGOSTO DE 2010

O Diretor do Departamento de Recursos Humanos, usando das atribuições que lhe são delegadas pela Portaria nº 50 de 17.01.2006, publicada no DOE nº. 30605 de 19.01.2006, e considerando teor do Processo de nº. 2010/93242, RESOLVE,

REMOVER, a contar de 01/04/2009, a pedido, o servidor JEAN CARLO RODRIGUES PEREIRA, cargo MEDICO CIRURGIA GERAL, matrícula nº 55588037/1, do HOSPITAL REGIONAL ABELARDO SANTOS, para o 10º CENTRO REGIONAL DE SAÚDE ALTAMIRA.

PORTARIA Nº 333 DE 09 DE AGOSTO DE 2010

O Diretor do Departamento de Recursos Humanos, usando das atribuições que lhe são delegadas pela Portaria nº 50 de 17.01.2006, publicada no DOE nº. 30605 de 19.01.2006, e considerando teor do Processo de nº. 2010/107612, RESOLVE,

REMOVER, a contar de 20/07/2010, a pedido o servidor JOAO DA MATA FERREIRA DA SILVA, cargo AGENTE DE PORTARIA, matrícula nº 5141966/1, do CENTRO DE SAÚDE JÚLIA SEFFER, para a UNIDADE DE REABILITAÇÃO PSICOSSOCIAL.

PORTARIA Nº 334 DE 09 DE AGOSTO DE 2010

O Diretor do Departamento de Recursos Humanos, usando das atribuições que lhe são delegadas pela Portaria nº 50 de 17.01.2006, publicada no DOE nº. 30605 de 19.01.2006, e considerando teor do Processo de nº. 2010/120405, RESOLVE,

REMOVER, a pedido, o servidor CARLOS AUGUSTO ABREU ALBERIO, cargo MEDICO PNEUMOLOGIA, matrícula nº 57205045/1, da DIRETORIA TÉCNICA, para o CENTRO DE SAÚDE MARCO.

O Diretor do Departamento de Recursos Humanos, usando das atribuições que lhe são delegadas pela Portaria nº 50 de 17.01.2006, publicada no DOE nº. 30605 de 19.01.2006, e considerando teor do Processo de nº. 2010/128710, RESOLVE,

REMOVER, a contar de 05/08/2010, a pedido, a servidora VERA LUCIA BENTES DE FIGUEIREDO, cargo AGENTE DE SAÚDE, matrícula nº 115932/1, do CENTRO DE SAÚDE GUAMÁ, para a UNIDADE DE REFERÊNCIA ESPECIALIZADA PRESIDENTE VARGAS.

O Diretor do Departamento de Recursos Humanos, usando das atribuições que lhe são delegadas pela Portaria nº 50 de 17.01.2006, publicada no DOE nº. 30605 de 19.01.2006, e considerando teor do Processo de nº. 2010/120405, RESOLVE,

REMOVER, a pedido, a servidora CECILIA DA SILVA ALMEIDA DE OLIVEIRA, cargo ASSISTENTE SOCIAL, matrícula nº 57193978/1, do DEPARTAMENTO DE ATENÇÃO A SAÚDE, para o CENTRO DE SAÚDE MARCO.

PORTARIA Nº 337 DE 09 DE AGOSTO DE 2010

O Diretor do Departamento de Recursos Humanos, usando das atribuições que lhe são delegadas pela Portaria nº 50 de 17.01.2006, publicada no DOE nº. 30605 de 19.01.2006, e considerando teor do Processo de nº. 2010/128853, RESOLVE,

REMOVER, a contar de 01.08.2010, a pedido, a servidora MARIA DE NAZARE RIBEIRO DA SILVA, cargo AGENTE DE SAUDE, matrícula nº 87149/1, da UNIDADE DE REFERÊNCIA ESPECIALIZADA PRESIDENTE VARGAS, para o DEPARTAMENTO DE RECURSOS HUMANOS.

PORTARIA Nº 338 DE 09 DE AGOSTO DE 2010

O Diretor do Departamento de Recursos Humanos, usando das atribuições que lhe são delegadas pela Portaria nº 50 de 17.01.2006, publicada no DOE nº. 30605 de 19.01.2006, e considerando teor do Processo de nº. 2010/120405, RESOLVE,

REMOVER, a pedido, a servidora FLAVIA BATISTA MONTEIRO, cargo FONOAUDIOLOGO, matrícula nº 57192586/1, do DEPARTAMENTO DE ATENÇÃO A SAÚDE, para o CENTRO DE SAÚDE MARCO.

PORTARIA Nº 339 DE 09 DE AGOSTO DE 2010

O Diretor do Departamento de Recursos Humanos, usando das atribuições que lhe são delegadas pela Portaria nº 50 de 17.01.2006, publicada no DOE nº. 30605 de 19.01.2006, e considerando teor do Processo de nº. 2010/120405, RESOLVE,

REMOVER, a pedido, a servidora GEANE ANDREA LOBATO DA LUZ, cargo ENFERMEIRO, matrícula nº 5854431/2, da DIRETORIA TÉCNICA para o CENTRO DE SAÚDE MARCO.

PORTARIA Nº 340 DE 09 DE AGOSTO DE 2010

O Diretor do Departamento de Recursos Humanos, usando das atribuições que lhe são delegadas pela Portaria nº 50 de 17.01.2006, publicada no DOE nº. 30605 de 19.01.2006, e considerando teor do Processo de nº. 2010/120405, RESOLVE,

REMOVER, a pedido, a servidora MARCIA GORETTI GUIMARAES DE MORAES, cargo FISIOTERAPEUTA, matrícula nº 5860857/2, da DIRETORIA TÉCNICA para o CENTRO DE SAÚDE MARCO.

PORTARIA Nº 341 DE 09 DE AGOSTO DE 2010

O Diretor do Departamento de Recursos Humanos, usando das atribuições que lhe são delegadas pela Portaria nº 50 de 17.01.2006, publicada no DOE nº. 30605 de 19.01.2006, e considerando teor do Processo de nº. 2010/125222, RESOLVE,

REMOVER, a contar de 06/08/2010, a pedido, a servidora MARIA DE NAZARE SILVA DOS SANTOS, cargo AGENTE DE SAUDE, matrícula nº 2058650/2, do CENTRO DE SAÚDE MAGUARI para a UNIDADE DE REFERÊNCIA ESPECIALIZADA MATERNO INFANTIL E ADOLESCENTE.

PORTARIA Nº 342 DE 10 DE AGOSTO DE 2010

O Diretor do Departamento de Recursos Humanos, usando das atribuições que lhe são delegadas pela Portaria nº 50 de 17.01.2006, publicada no DOE nº. 30605 de 19.01.2006, e considerando teor do memorando Nº 564/2010 – HR – Abelardo Santos.

RESOLVE, a contar de 02/08/2010, a pedido, o servidor RAIR DE ALMEIDA DA SILVA, cargo MOTORISTA, matrícula nº 5137012/1, do HOSPITAL REGIONAL ABELARDO SANTOS para a DIVISÃO DE SERVIÇOS GERAIS.

PORTARIA Nº 344 DE 11 DE AGOSTO DE 2010

O Diretor do Departamento de Recursos Humanos, usando das atribuições que lhe são delegadas pela Portaria nº 50 de 17.01.2006, publicada no DOE nº. 30605 de 19.01.2006, e considerando o teor do Processo de nº. 2010/132506, RESOLVE,

REMOVER, a contar de 02/08/2010, a pedido, a servidora CARMEM LÚCIA CUNHA DE SANTANA, cargo TECNICO DE LABORATORIO, matrícula nº 81558/ 1, do LABORATÓRIO CENTRAL para o CENTRO DE SAÚDE PEDREIRA.

PORTARIA Nº 345 DE 11 DE AGOSTO DE 2010

O Diretor do Departamento de Recursos Humanos, usando das atribuições que lhe são delegadas pela Portaria nº 50 de 17.01.2006, publicada no DOE nº. 30605 de 19.01.2006, e considerando o teor do Processo de nº. 2010/126746, RESOLVE,

REMOVER, a contar de 01/06/2010, a pedido, a servidora ILCE CARLA MOREIRA BECKMANN MENEZES, cargo MEDICO, matrícula nº 54189337/1, do 1º CENTRO REGIONAL DE SAÚDE BELÉM para a UNIDADE DE REFERÊNCIA ESPECIALIZADA AIDS.

PUBLIQUE-SE, REGISTRE-SE E CUMPRE-SE, DEPARTAMENTO DE RECURSOS HUMANOS, EM 12.08.2010 GELDES DE CAMPOS CASTRO

Diretor do Departamento de Recursos Humanos / SESPA, em exercício.

**PORTARIA
NÚMERO DE PUBLICAÇÃO: 143927****PORTARIA Nº 343 DE 10 DE AGOSTO DE 2010**

O Diretor do Departamento de Recursos Humanos, usando das atribuições que lhe são delegadas pela Portaria nº 50 de 17.01.2006, publicada no DOE nº. 30605 de 19.01.2006, considerando o teor da Correspondência Interna de nº 256/2010, RESOLVE:

LOTAR, a contar de 12.07.2010 para fins de regularização funcional o servidor AGILDO AFONSO JASTES, matrícula de nº 57231602/1, na DIVISÃO DE SAÚDE DO TRABALHADOR.

PUBLIQUE-SE, REGISTRE-SE E CUMPRE-SE, EM 12.08.2010. GELDES DE CAMPOS CASTRO

Diretor do Departamento de Recursos Humanos / SESPA, em exercício.

PORTARIA DE LICENÇA PRÊMIO - LACEN**NÚMERO DE PUBLICAÇÃO: 143934****PORTARIA Nº 291 DE 12/08/2010**

CONCEDER:
NOME : LAUDCIRA NASCIMENTO ICHIHARA
MATRICULA : 2057689-2
CARGO : FARMACÊUTICO
LOTAÇÃO : LACEN
TRIÊNIO : 2002 à 2005
PERIODO : 09/08/2010 à 07/10/2010, no total de (60) sessenta dias.
PUBLIQUE-SE, REGISTRE-SE E CUMPRE-SE
Kleyffson Alves de Miranda
LACEN/PA EM 12/08/2010

HOMOLOGAÇÃO DO PREGÃO ELETRÔNICO Nº 032/**LACEN/2010.****NÚMERO DE PUBLICAÇÃO: 143744**

OBJETO Aquisição de Material Permanente - UTENSÍLIOS PARA OFICINA para atender as necessidades deste LACEN-PA, conforme condições estabelecidas no Edital e seus Anexos.

FIRMA (S) VENCEDORA (S):
01- FERRAMENTAS BONAMARCK LTDA-ME - (CNPJ: 07.418.701/0001-94 - VALOR: R\$ 882,86);
02- CASPERFER MAQUINAS, FERRAMENTAS E EQUIPAMENTOS INDUSTRIAIS - (CNPJ: 10.805.642/0001-11 - VALOR: R\$ 406,73);

03- MOTOFER MOTORES FERRAGENS E MATERIAL DE CONSTRUCAO LTDA (CNPJ: 83.337.576/0001-76 - VALOR: R\$ 1.030,00)

TOTAL DO PREGÃO ELETRONICO Nº 032/LACEN/2009 - R\$ 2.319,59 (DOIS MIL, TREZENTOS E DEZENOVE REAIS E CINQUENTA E NOVE CENTAVOS).
Belém (PA), 12/08/2010.

KLEYFFSON ALVES DE MIRANDA - Diretor do LACEN/PA

HOMOLOGAÇÃO DO PREGÃO ELETRÔNICO Nº 027/**LACEN/2010.****NÚMERO DE PUBLICAÇÃO: 143722**

OBJETO: Aquisição de Produtos Alimentícios e Refeitório, para atender as necessidades deste LACEN-PA, conforme condições estabelecidas no Edital e seus Anexos.

FIRMA (S) VENCEDORA (S):
01- JDM COMERCIO DE ALIMENTOS NHANDU LTDA - (CNPJ: 11.564.885/0001-78);
TOTAL DO PREGÃO ELETRONICO Nº 027/LACEN/2010 - R\$ 14.020,00 (QUATORZE MIL E VINTE REAIS).
Belém (PA), 12/08/2010.

KLEYFFSON ALVES DE MIRANDA - Diretor do LACEN/PA

CANCELAMENTO PARCIAL DO PREGÃO ELETRÔNICO Nº**020/SESPA/2010****NÚMERO DE PUBLICAÇÃO: 143652**

CANCELAMENTO PARCIAL DO PREGÃO ELETRÔNICO Nº 020/SESPA/2010
PROCESSO Nº 299608/2009

OBJETO: AQUISIÇÃO DE MATERIAL PERMANENTE (MOBILIÁRIO E EQUIPAMENTOS HOSPITALARES), PARA ATENDER AS NECESSIDADES DA COORDENAÇÃO ESTADUAL DE DST/AIDS.

A Secretária de Estado de Saúde Pública/SESPA, no uso de suas atribuições legais e,

CONSIDERANDO que a empresa VHP dos Santos & Cia Ltda, solicitou o cancelamento do empenho referente à licitação em epígrafe, pois já havia expirado sua proposta.

RESOLVE:
I - CANCELAR a HOMOLOGAÇÃO dos itens 01, 02, 08, 15, 18, 22, 23, 25 e 26 do PREGÃO ELETRÔNICO Nº 020/SESPA/2010.

Belém, 11 de Agosto de 2010
Maria Sílvia Martins Comarú Leal
Secretária de Estado de Saúde Pública

AVISO DE LICITAÇÃO
NÚMERO DE PUBLICAÇÃO: 143645
MODALIDADE: PREGÃO ELETRÔNICO
NÚMERO: 17/2010

Objeto: Aquisição de MATERIAL DE CONSUMO – KITS REAGENTES QUÍMICA SECA PARA EQUIPAMENTOS VITROS “VT 350”, PARA ATENDER AS NECESSIDADES DA DIVISÃO DE BIOLOGIA MÉDICA DESTA LACEN-PA, conforme condições estabelecidas neste Edital e seus Anexos.

Entrega do Edital: 13/08/2010

Observação: OS INTERESSADOS PODERÃO DO SITIO :WWW.COMPRASNET.GOV.BR

Responsável pelo certame: MARCIO ZACARIAS QUEIROZ FREIRE
 Local de Abertura: WWW.COMPRASNET.GOV.BR

Data da Abertura: 26/08/2010

Hora da Abertura: 09:00

Orçamento:

Programa de Trabalho	Natureza da Despesa	Fonte do Recurso	Origem do Recurso
10302118526100000	339030	0132000000	Estadual
10302118526100000	339030	0103000000	Estadual
10302118526100000	339030	0149001878	Federal

Ordenador: KLEYFFSON ALVES DE MIRANDA

DIÁRIA
NÚMERO DE PUBLICAÇÃO: 143680
PORTARIA: 289

Objetivo: PARTICIPAR DO CURSO NACIONAL DE BACTERIOLOGIA DA TUBERCULOSE

Fundamento Legal: PORTARIA Nº 689 DE 20/05/1994 - DOE Nº 27.723

Origem: BELÉM/PÁ - BRASIL

Destino(s): RIO DE JANEIRO/RJ - Brasil<br

Servidor(es):

51562201/MARIA LUIZA CUNHA PATELLO (BIOMÉDICO) / 4.5 diárias (Completa) / de 16/08/2010 a 20/08/2010<br

Ordenador: KLEYFFSON ALVES DE MIRANDA

HOMOLOGAÇÃO DO PREGÃO ELETRÔNICO Nº 070/ SESP/2010 PARA REGISTRO DE PREÇOS
NÚMERO DE PUBLICAÇÃO: 143514

OBJETO: REGISTRO DE PREÇOS PARA AQUISIÇÃO DE TIRAS REAGENTES PARA TESTE DE GLICEMIA CAPILAR, COM CONCESSÃO DE GLICOSÍMETROS.

FIRMA(S) VENCEDORA(S):

REDENTOR COMERCIO E REPRESENTACOES LTDA, foi a vencedora do item 01, pelo critério de menor preço por item, num total de R\$ 900.000,00;

TOTAL DO PREGÃO ELETRÔNICO Nº 070/SESPA/2010 PARA REGISTRO DE PREÇOS: R\$-900.000,00 (NOVECIENTOS MIL RAIS).

Belém (Pa), 11/08/2010.

Maria Sílvia Martins Comarú Leal

Secretária de Estado de Saúde Pública

LICENÇAS/APOSTILA/FÉRIAS/ERRATA

NÚMERO DE PUBLICAÇÃO: 143458

GOVERNO DO ESTADO DO PARÁ

SECRETARIA EXECUTIVA DE SAÚDE PÚBLICA

DIVISÃO DE DIREITOS E VANTAGENS

LICENÇA MATERNIDADE:

NOME : KEILA MICHELE PIMENTEL DE MORAES

MATRICULA : 57207316-1

CARGO : TECNICO DE ENFERMAGEM

LOTAÇÃO : HOSPITAL REGIONAL DE TUCURUÍ

PERÍODO : 25.07.2010 a 20.01.2011(180) dias

OBS: REPUBLICADO DEVIDO INCORREÇÃO NO DOE: 31729/12.08.2010

NOME : ROSENILDE SAMPAIO DA SILVA

MATRICULA : 57221431-1

CARGO : AGENTE ADMINISTRATIVO

LOTAÇÃO : 12ºCRS

PERÍODO : 09.07.2010 a 04.01.2011 (180) dias

OBS: REPUBLICADO DEVIDO A INCORREÇÃO NO DOE: 31.725/06.08.2010

NOME : ELAINE MOURA SANTO PAMPOLHA

MATRICULA : 57194788-1

CARGO : AGENTE ADMINISTRATIVA

LOTAÇÃO : ASSESSORIA JURIDICA

PERÍODO : 19.07.2010 a 14.01.2011(180) dias

OBS: REPUBLICADO DEVIDO A INCORREÇÃO NO DOE: 31.725/06.08.2010

LICENÇA PATERNIDADE :

CERTIDÃO DE NASCIMENTO Nº 140178N 01 55 2010 1 00017 0003373 42

NOME : MARCOS PAULO GONÇALVES NORONHA

MATRICULA : 54182338-2

CARGO : TERAPEUTA OCUPACIONAL

LOTAÇÃO : URE MARCELLO CANDIA

PERÍODO : 07.07.2010 a 16.07.2010(10) dias.

OBS: REPUBLICADO DEVIDO A INCORREÇÕES NO DOE: 31.721/02.08.2010

APOSTILA:

Fica retificada na presente PORTARIA Nº003/12.03.10 da servidora MARIA TAVARES CRUZ, matrícula 5088402-1, o triênio nela concedido.

Onde se lê: Triênio de 03.07.2001 a 03.07.2004

Leia-se: Triênio de 03.07.2004 a 02.07.2007.

CONCEDER FÉRIAS:

Port. 412/12.08.2010 - CONCEDER, Férias regulamentares a servidora MARIA TEREZA DA LUZ PINNHEIRO, matrícula: 722162-1, no período de 07.06.2010 A 06.07.2010, referente ao EX: 09/10.

ERRATA:

Errata da Portaria de Nº 494/02.09.2009 que concedeu férias no mês de Outubro/2009 ao servidor LAURIMAR RODRIGUES MINDELO, matrícula nº 57207685-1, publicada no D.O.E Nº 31.509/22.09.2009 o Período de Gozo nela concedido.

Onde se lê: Período de Gozo de 15.10.2009 a 30.10.2009 .

Leia-se : Períodos de Gozo de 15.10.2009 a 13.11.2009.

PUBLIQUE-SE, REGISTRE-SE E CUMPRE-SE

DDV/DEPARTAMENTO DE RECURSOS HUMANOS DA SECRETARIA EXECUTIVA DE SAÚDE, em 12.08.2010.

GELDES DE CAMPOS CASTRO

Diretor do DRH/SESPA, em exercício

HOMOLOGAÇÃO DO PREGÃO ELETRÔNICO Nº 026/ LACEN/2010.

NÚMERO DE PUBLICAÇÃO: 143370

OBJETO Aquisição de Material Permanente – NOBREAKS, para utilização neste LACEN/PA, conforme condições estabelecidas no Edital e seus Anexos.

FIRMA (S) VENCEDORA (S):

01- ALS COMERCIO E SUPORTE DE EQUIPAMENTOS DE INFORMATICA L – (CNPJ: 10.759.092/0001-41 – VALOR: R\$ 21.295,50);

02- RML SOLUCOES TECNOLOGICAS LTDA – (CNPJ: 11.175.028/0001-86 – VALOR: R\$ 8.300,00)

TOTAL DO PREGÃO ELETRÔNICO Nº 026/LACEN/2009 – R\$ 29.595,50 (VINTE E NOVE MIL, QUINHENTOS E NOVENTA E CINCO REAIS E CINQUENTA CENTAVOS).

Belém (PA), 12/08/2010.

KLEYFFSON ALVES DE MIRANDA - Diretor do LACEN/PA

SECRETARIA DE ESTADO
DE SAÚDE PÚBLICA - 1ª Regional

PORTARIA Nº 568 DE 06 DE AGOSTO DE 2010

NÚMERO DE PUBLICAÇÃO: 143288

O DIRETOR DO 1º CENTRO REGIONAL DE SAÚDE, usando de suas atribuições que lhe foram conferidas pela Portaria nº 595, de 08 de junho de 2009, publicada no Diário Oficial do Estado nº 31437, de 10 de junho de 2009.

CONSIDERANDO que a administração pública visa promover a regularidade e o seu aperfeiçoamento.

RESOLVE:

Prorrogar por 30 (trinta) dias a conclusão da Sindicância Administrativa, instituída pela portaria nº 471 de 06 de julho de 2010, publicada no DOE nº 128920 de 08 de julho de 2010, com fundamentação legal no artigo 201 da Lei nº 5810/94 Publique-se, registre-se e Cumpra-se.

1º Centro Regional de Saúde, em 06/08/2010

MÁRCIO LENO MAUÉS

Diretor do 1º CRS/SESPA

DIÁRIA

NÚMERO DE PUBLICAÇÃO: 143318

PORTARIA: 561

Objetivo: Supervisionar período em que antecede dia “D” da 2ª etapa da Campanha Nacional de Multivacinação no período de 11 a 14 de Agosto de 2010, nos referidos municípios destinados. Fundamento Legal: DECRETO Nº 2.819 de 06 de Setembro de 1994.

Origem: BELÉM/PA - BRASIL

Destino(s):

ANANINDEUA/PA - Brasil

BENEVIDES/PA - Brasil

MARITUBA/PA - Brasil

SANTA BARBARA/PA - Brasil<br

Servidor(es):

5873828/MARIA GORETE CORDEIRO FAUSTINO (ENFERMEIRA) / 2.0 diárias (Deslocamento) / de 11/08/2010 a 14/08/2010

541921797/SILVIA REGINA PINHEIRO BESSA (ENFERMEIRA) / 2.0 diárias (Deslocamento) / de 11/08/2010 a 14/08/2010

0562368/SOCORR DE FÁTIMA DOS SANTOS FERREIRA (ENFERMEIRA) / 2.0 diárias (Deslocamento) / de 11/08/2010 a 14/08/2010

54190661/TAGORE BITTENCOURT LOUREIRO (ENFERMEIRO) / 2.0 diárias (Deslocamento) / de 11/08/2010 a 14/08/2010<br

Ordenador: MARCIO LENO MAUÉS

DIÁRIA

NÚMERO DE PUBLICAÇÃO: 143586

PORTARIA: 562

Objetivo: Dar apoio a equipe técnica do 1ºCRS, que estarão fazendo supervisão nos dias que antecedem o dia “D” da 2ª etapa da Campanha Nacional de Multivacinação nos municípios destinados no período de 11 a 14/08/2010.

Fundamento Legal: DECRETOR Nº 2.819 DE 06 DE SETEMBRO DE 1994.

Origem: BELÉM/PA - BRASIL

Destino(s):

ANANINDEUA/PA - Brasil

BENEVIDES/PA - Brasil

MARITUBA/PA - Brasil

SANTA BARBARA/PA - Brasil<br

Servidor(es):

5112656/CELIO LOPES DA SILVA (MOTORISTA) / 2.0 diárias (Deslocamento) / de 11/08/2010 a 14/08/2010

57173274/CHARLITON BANDEIRA BARBOSA (MOTORISTA) / 2.0 diárias (Deslocamento) / de 11/08/2010 a 14/08/2010

5207983/JOSÉ ALBERTO GARCIA PEREIRA (MOTORISTA) / 2.0 diárias (Deslocamento) / de 11/08/2010 a 14/08/2010

0501310/LUIZ GOMES LISBOA (MOTORISTA) / 2.0 diárias (Deslocamento) / de 11/08/2010 a 14/08/2010

54590555/LUIZ OTÁVIO ALVES RIBEIRO (MOTORISTA) / 2.0 diárias (Deslocamento) / de 11/08/2010 a 14/08/2010

84883/MANOEL MARÇAL PEREIRA (MOTORISTA) / 2.0 diárias (Deslocamento) / de 11/08/2010 a 14/08/2010<br

Ordenador: MARCIO LENO MAUÉS

SECRETARIA DE ESTADO
DE SAÚDE PÚBLICA - 3ª Regional

DIÁRIA

NÚMERO DE PUBLICAÇÃO: 143678

PORTARIA: 423

Objetivo: ACOMPANHAR A PROGRAMAÇÃO MUNICIPAL E SUPERVISAR A EXECUÇÃO DAS AÇÕES DA 2ª ETAPA DA CAMPANHA NACIONAL DE VACINAÇÃO CONTRA POLIOMELITE NO MUNICÍPIO DE CURUÇÁ.

Fundamento Legal: LEI Nº 5.810/94 ART. 145

Origem: CASTANHAL/PA - BRASIL

Destino(s):

CURUÇÁ/PA - Brasil<br

Servidor(es):

57205661/HERLLY NILTON FERREIRA ELERES (TEC. DE ENFERMAGEM) / 1.0 diárias (Completa) / de 13/08/2010 a 14/08/2010<br

Ordenador: Rejani do Socorro Moreira da Silva

AVISO DE LICITAÇÃO

NÚMERO DE PUBLICAÇÃO: 143692

MODALIDADE: PREGÃO ELETRÔNICO

NÚMERO: 8/2010

Objeto: Aquisição de Material de Higiene e Limpeza para atender as unidades de Saúde dos municípios gerenciados pelo 3º CRS, conforme condições e especificações estabelecidas no Edital e seus Anexos.

Entrega do Edital: Dia 13/08/2010.

Observação: O edital estará disponível nos sites: www.comprasnet.gov.br e www.compraspara.pa.gov.br

Responsável pelo certame: Nazarena Naiff Barreto

Local de Abertura: www.comprasnet.gov.br

Data da Abertura: 26/08/2010

Hora da Abertura: 09:00

Orçamento:

Programa de Trabalho	Natureza da Despesa	Fonte do Recurso	Origem do Recurso
10301118626110000	339030	0103000000	Estadual

Ordenador: Rejani do Socorro Moreira da Silva

DIÁRIA

NÚMERO DE PUBLICAÇÃO: 143746

PORTARIA: 427

Objetivo: ACOMPANHAR A PROGRAMAÇÃO MUNICIPAL E SUPERVISIONAR A EXECUÇÃO DAS AÇÕES DA 2ª ETAPA DA CAMPANHA NACIONAL DE VACINAÇÃO CONTRA POLIOMELITE NO MUNICÍPIO DE SÃO FRANCISCO DO PARÁ.

Fundamento Legal: LEI Nº 5.810/94 ART. 145

Origem: CASTANHAL/PA - BRASIL

Destino(s):

SÃO FRANCISCO DO PARÁ/PA - Brasil<br

Servidor(es):

50944551/MARILDA COSTA FIGUEIREDO (AGENTE DE SAÚDE) / 1.0 diárias (Completa) / de 13/08/2010 a 14/08/2010<br

Ordenador: Rejani do Socorro Moreira da Silva

DIÁRIA

NÚMERO DE PUBLICAÇÃO: 143770

PORTARIA: 429

Objetivo: ACOMPANHAR A PROGRAMAÇÃO MUNICIPAL E SUPERVISIONAR A EXECUÇÃO DAS AÇÕES DA 2ª ETAPA DA CAMPANHA NACIONAL DE VACINAÇÃO CONTRA POLIOMELITE NO MUNICÍPIO DE INHANGAPÍ.

Fundamento Legal: LEI Nº 5.810/94 ART. 145

Origem: CASTANHAL/PA - BRASIL

Destino(s):

INHANGAPÍ/PA - Brasil<br

Servidor(es):

20587582/MARIA DE NAZARÉ VIEIRA DE SOUZA E SILVA (AGENTE DE SAÚDE) / 1.0 diárias (Completa) / de 13/08/2010 a 14/08/2010<br

Ordenador: Rejani do Socorro Moreira da Silva

DIÁRIA
NÚMERO DE PUBLICAÇÃO: 143758
PORTARIA: 428

Objetivo: ACOMPANHAR A PROGRAMAÇÃO MUNICIPAL E SUPERVISIONAR A EXECUÇÃO DAS AÇÕES DA 2ª ETAPA DA CAMPANHA NACIONAL DE VACINAÇÃO CONTRA POLIOMELITE NO MUNICÍPIO DE IGARAPÉ-ACU.
Fundamento Legal: LEI Nº 5.810/94 ART. 145
Origem: CASTANHAL/PA - BRASIL
Destino(s):
IGARAPÉ-ACU/PA - Brasil<br
Servidor(es):
572064021/ALLINE DE MATOS FREITAS (AGENTE DE CONTROLE DE ENDEMIAS) / 1.0 diárias (Completa) / de 13/08/2010 a 14/08/2010<br
Ordenador: Rejani do Socorro Moreira da Silva

DIÁRIA
NÚMERO DE PUBLICAÇÃO: 143698
PORTARIA: 424

Objetivo: ACOMPANHAR A PROGRAMAÇÃO MUNICIPAL E SUPERVISAR A EXECUÇÃO DAS AÇÕES DA 2ª ETAPA DA CAMPANHA NACIONAL DE VACINAÇÃO CONTRA POLIOMELITE NO MUNICÍPIO DE TERRA ALTA.
Fundamento Legal: LEI Nº 5.810/94 ART.145
Origem: CASTANHAL/PA - BRASIL
Destino(s):
TERRA ALTA/PA - Brasil<br
Servidor(es):
57198168/ELLEN ROSE DOS SANTOS LIMA (ENFERMEIRA) / 1.0 diárias (Completa) / de 13/08/2010 a 14/08/2010<br
Ordenador: Rejani do Socorro Moreira da Silva

DIÁRIA
NÚMERO DE PUBLICAÇÃO: 143709
PORTARIA: 425

Objetivo: ACOMPANHAR A PROGRAMAÇÃO MUNICIPAL E SUPERVISAR A EXECUÇÃO DAS AÇÕES DA 2ª ETAPA DA CAMPANHA NACIONAL DE VACINAÇÃO CONTRA POLIOMELITE NO MUNICÍPIO DE MARAPANIM.
Fundamento Legal: LEI Nº 5.810/94 ART. 145
Origem: CASTANHAL/PA - BRASIL
Destino(s):
MARAPANIM/PA - Brasil<br
Servidor(es):
05231060/MARIA NILCIRENE PEREIRA (AGENTE DE PORTARIA) / 1.0 diárias (Completa) / de 13/08/2010 a 14/08/2010<br
Ordenador: Rejani do Socorro Moreira da Silva

DIÁRIA
NÚMERO DE PUBLICAÇÃO: 143732
PORTARIA: 426

Objetivo: CONDUZIR A SERVIDORA QUE IRÁ ACOMPANHAR A PROGRAMAÇÃO MUNICIPAL E SUPERVISIONAR A EXECUÇÃO DAS AÇÕES DA 2ª ETAPA DA CAMPANHA NACIONAL DE VACINAÇÃO CONTRA POLIOMELITE NO MUNICÍPIO DE MARAPANIM.
Fundamento Legal: LEI Nº 5.810/94 ART. 145
Origem: CASTANHAL/PA - BRASIL
Destino(s):
MARAPANIM/PA - Brasil<br
Servidor(es):
0478954/CÍCERO ALVES FERREIRA (MOTORISTA) / 1.0 diárias (Completa) / de 13/08/2010 a 14/08/2010<br
Ordenador: Rejani do Socorro Moreira da Silva

DIÁRIA
NÚMERO DE PUBLICAÇÃO: 143829
PORTARIA: 432

Objetivo: CONDUZIR A SERVIDORA QUE IRÁ ACOMPANHAR A PROGRAMAÇÃO MUNICIPAL E SUPERVISIONAR A EXECUÇÃO DAS AÇÕES DA 2ª ETAPA DA CAMPANHA NACIONAL DE VACINAÇÃO CONTRA POLIOMELITE NO MUNICÍPIO DE MARACANÁ.
Fundamento Legal: LEI Nº 5.810/94 ART. 145
Origem: CASTANHAL/PA - BRASIL
Destino(s):
MARACANÁ/PA - Brasil<br
Servidor(es):
0503399/EDIMILSON ALVES CAVALCANTE FILHO (MOTORISTA) / 1.0 diárias (Completa) / de 13/08/2010 a 14/08/2010<br
Ordenador: Rejani do Socorro Moreira da Silva

DIÁRIA
NÚMERO DE PUBLICAÇÃO: 143817
PORTARIA: 431

Objetivo: ACOMPANHAR A PROGRAMAÇÃO MUNICIPAL E SUPERVISIONAR A EXECUÇÃO DAS AÇÕES DA 2ª ETAPA DA CAMPANHA NACIONAL DE VACINAÇÃO CONTRA POLIOMELITE NO MUNICÍPIO DE MARACANÁ.
Fundamento Legal: LEI Nº 5.810/94 ART. 145
Origem: CASTANHAL/PA - BRASIL
Destino(s):
MARACANÁ/PA - Brasil<br
Servidor(es):
52340182/ANA PAULA NOGUEIRA DE SOUZA (ENFERMEIRA) / 1.0 diárias (Completa) / de 13/08/2010 a 14/08/2010<br
Ordenador: Rejani do Socorro Moreira da Silva

DIÁRIA
NÚMERO DE PUBLICAÇÃO: 143798
PORTARIA: 430

Objetivo: CONDUZIR A SERVIDORA QUE IRÁ ACOMPANHAR A PROGRAMAÇÃO MUNICIPAL E SUPERVISIONAR A EXECUÇÃO DAS AÇÕES DA 2ª ETAPA DA CAMPANHA NACIONAL DE VACINAÇÃO

CONTRA POLIOMELITE NO MUNICÍPIO DE INHANGAPÍ.

Fundamento Legal: LEI Nº 5.810/94 ART. 145

Origem: CASTANHAL/PA - BRASIL

Destino(s):

INHANGAPÍ/PA - Brasil<br

Servidor(es):

571732861/JOÃO BATISTA CARVALHO DE ARAÚJO (MOTORISTA)

/ 1.0 diárias (Completa) / de 13/08/2010 a 14/08/2010<br

Ordenador: Rejani do Socorro Moreira da Silva

DIÁRIA
NÚMERO DE PUBLICAÇÃO: 143896
PORTARIA: 437

Objetivo: CONDUZIR A SERVIDORA QUE IRÁ ACOMPANHAR A PROGRAMAÇÃO MUNICIPAL E SUPERVISIONAR A EXECUÇÃO DAS AÇÕES DA 2ª ETAPA DA CAMPANHA NACIONAL DE VACINAÇÃO CONTRA POLIOMELITE NO MUNICÍPIO DE MAGALHÃES BARATA.
Fundamento Legal: LEI Nº 5.810/94 ART. 145

Origem: CASTANHAL/PA - BRASIL

Destino(s):

MAGALHÃES BARATA/PA - Brasil<br

Servidor(es):

0500996/FRANCISCO DANTAS PANTOJA (GUARDA DE ENDEMIAS) / 1.0 diárias (Completa) / de 13/08/2010 a 14/08/2010<br

Ordenador: Rejani do Socorro Moreira da Silva

DIÁRIA
NÚMERO DE PUBLICAÇÃO: 143855
PORTARIA: 434

Objetivo: CONDUZIR A SERVIDORA QUE IRÁ ACOMPANHAR A PROGRAMAÇÃO MUNICIPAL E SUPERVISIONAR A EXECUÇÃO DAS AÇÕES DA 2ª ETAPA DA CAMPANHA NACIONAL DE VACINAÇÃO CONTRA POLIOMELITE NO MUNICÍPIO DE SÃO DOMINGOS DO CAPIM.
Fundamento Legal: LEI Nº 5.810/94 ART. 145

Origem: CASTANHAL/PA - BRASIL

Destino(s):

SÃO DOMINGOS DO CAPIM/PA - Brasil<br

Servidor(es):

572056481/JOÃO RICARDO DA ROCHA RODRIGUES (MOTORISTA) / 1.0 diárias (Completa) / de 13/08/2010 a 14/08/2010<br

Ordenador: Rejani do Socorro Moreira da Silva

DIÁRIA
NÚMERO DE PUBLICAÇÃO: 143846
PORTARIA: 433

Objetivo: ACOMPANHAR A PROGRAMAÇÃO MUNICIPAL E SUPERVISIONAR A EXECUÇÃO DAS AÇÕES DA 2ª ETAPA DA CAMPANHA NACIONAL DE VACINAÇÃO CONTRA POLIOMELITE NO MUNICÍPIO DE SÃO DOMINGOS DO CAPIM.
Fundamento Legal: LEI Nº 5.810/94 ART. 145

Origem: CASTANHAL/PA - BRASIL

Destino(s):

SÃO DOMINGOS DO CAPIM/PA - Brasil<br

Servidor(es):

5720664/MARIA ROSELI DE SOUZA OLIVEIRA (TEC. DE ENFERMAGEM) / 1.0 diárias (Completa) / de 13/08/2010 a 14/08/2010<br

Ordenador: Rejani do Socorro Moreira da Silva

DIÁRIA
NÚMERO DE PUBLICAÇÃO: 143863
PORTARIA: 435

Objetivo: ACOMPANHAR A PROGRAMAÇÃO MUNICIPAL E SUPERVISIONAR A EXECUÇÃO DAS AÇÕES DA 2ª ETAPA DA CAMPANHA NACIONAL DE VACINAÇÃO CONTRA POLIOMELITE NO MUNICÍPIO DE SÃO JOÃO DA PONTA.
Fundamento Legal: LEI Nº 5.810/94 ART. 145

Origem: CASTANHAL/PA - BRASIL

Destino(s):

SÃO JOÃO DA PONTA/PA - Brasil<br

Servidor(es):

9112201/MARIA HELENA JACQUES DE MONT SERRAT (AGENTE DE ADMINISTRATIVO) / 1.0 diárias (Completa) / de 13/08/2010 a 14/08/2010<br

Ordenador: Rejani do Socorro Moreira da Silva

DIÁRIA
NÚMERO DE PUBLICAÇÃO: 143879
PORTARIA: 436

Objetivo: ACOMPANHAR A PROGRAMAÇÃO MUNICIPAL E SUPERVISIONAR A EXECUÇÃO DAS AÇÕES DA 2ª ETAPA DA CAMPANHA NACIONAL DE VACINAÇÃO CONTRA POLIOMELITE NO MUNICÍPIO DE SÃO JOÃO DA PONTA.
Fundamento Legal: LEI Nº 5.810/94 ART. 145

Origem: CASTANHAL/PA - BRASIL

Destino(s):

SÃO JOÃO DA PONTA/PA - Brasil<br

Servidor(es):

541829632/CRISTIANE LOPES CASTRO (ENFERMEIRA) / 1.0 diárias (Completa) / de 13/08/2010 a 14/08/2010<br

Ordenador: Rejani do Socorro Moreira da Silva

SECRETARIA DE ESTADO
DE SAÚDE PÚBLICA - 4ª Regional**DIÁRIA**
NÚMERO DE PUBLICAÇÃO: 143436
PORTARIA: 197/2010

Objetivo: realizar supervisão na campanha nacional de vacina do idoso no dia "D", que iniciará as 8:00 horas e será encerrada as 17:00 horas.com acompanhamento das Ações de informação on-line dos

Fundamento Legal: Lei 5.810/94.

Origem: CAPANEMA/PA - BRASIL

Destino(s):

Viseu/PA - Brasil<br

Servidor(es):

561906001/Redson rogério Moura Gonçalves (Enfermeiro) / 1.0 diárias (Completa) / de 24/04/2010 a 25/04/2010<br

Ordenador: Emílio Bernardo Sales Ramos

DIÁRIA
NÚMERO DE PUBLICAÇÃO: 143404
PORTARIA: 194/2010

Objetivo: transportar veiculo com técnicos que irá realizar supervisão na campanha nacional de vacina do idoso no dia "D", que iniciará as 8:00 horas e será encerrada as 17:00 horas. com acompanhamento das Ações de informação on-line dos dados da campanha,e esclarecimento de duvidas sobre a mesma.
Fundamento Legal: Lei 5.810/94.

Origem: CAPANEMA/PA - BRASIL

Destino(s):

Salinópolis,Santarém Novo e Pirabas./PA - Brasil<br

Servidor(es):

5159164015/Orivaldo Ramos Silva. (Motorista) / 1.0 diárias (Completa) / de 24/04/2010 a 25/04/2010<br

Ordenador: Emílio Bernardo Sales Ramos

DIÁRIA
NÚMERO DE PUBLICAÇÃO: 143501
PORTARIA: 193/2010.

Objetivo: transportar veiculo com técnicos que irá realizar supervisão na campanha nacional de vacina do idoso no dia "D", que iniciará as 8:00 horas e será encerrada as 17:00 horas. com acompanhamento das Ações de informação on-line dos

Fundamento Legal: Lei 5.810/94.

Origem: CAPANEMA./PA - BRASIL

Destino(s):

Bonito,Ourém,Santa Luzia e Piriá./PA - Brasil<br

Servidor(es):

555867881/Wladimir Macedo Rodrigues. (Motorista) / 1.0 diárias (Completa) / de 24/04/2010 a 25/04/2010<br

Ordenador: Emílio Bernardo Sales Ramos

SECRETARIA DE ESTADO
DE SAÚDE PÚBLICA - 7ª Regional**DIÁRIA**
NÚMERO DE PUBLICAÇÃO: 143245
ERRATA DA PUBLICAÇÃO Nº 143025
PORTARIA: 570

Objetivo: REALIZAR INVESTIGAÇÃO EPIDEMIOLÓGICA DOS CASOS DE DOENÇA DE CHAGAS AGUDA.

Fundamento Legal: DECRETO Nº 2819 DE 06 DE SETEMBRO DE 1994

Origem: BELÉM/PA - BRASIL

Destino(s):

SÃO SEBASTIÃO DA BOA VISTA/PA - Brasil

SÃO SEBASTIÃO DA BOA VISTA/PA - Brasil<br

Servidor(es):

528874761/ISABEL CRISTINA REIS SACRAMENTO (COMISSIONADO(DIRETORA REGIONAL)) / 14.2 diárias (Completa) / de 16/08/2010 a 30/08/2010

528874761/ISABEL CRISTINA REIS SACRAMENTO (COMISSIONADO(CHEFE DE DIVISÃO)) / 14.2 diárias (Completa) / de 16/08/2010 a 30/08/2010<br

Ordenador: Isabel Cristina Reis Sacramento

DIÁRIA
NÚMERO DE PUBLICAÇÃO: 143639
PORTARIA: 578

Objetivo: A QUAL SE DESLOCARÁ NO B/M PROF. RAIMUNDO DIAS, PARA REALIZAR EDUCAÇÃO EM SAÚDE DE DOENÇA DE CHAGAS AGUDA.

Fundamento Legal: DECRETO Nº 2819 DE 06 DE SETEMBRO DE 1994

Origem: BELÉM/PA - BRASIL

Destino(s):

AFUÁ/PA - Brasil<br

Servidor(es):

0502499/MGUEL SANTOS LOBATO (GUARDA DE ENDEMIAS) / 25.2 diárias (Completa) / de 16/08/2010 a 10/09/2010<br

Ordenador: Isabel Cristina Reis Sacramento

DIÁRIA
NÚMERO DE PUBLICAÇÃO: 143626
PORTARIA: 577

Objetivo: O QUAL SE DESLOCARÁ NO B/M PROF. RAIMUNDO DIAS, PARA REALIZAR INQUÉRITO HUMANO NOS CONTATOS DOS CASOS CONFIRMADOS E EM CASOS SUSPEITOS DE DOENÇA DE CHAGAS AGUDA.

Fundamento Legal: DECRETO Nº 2819 DE 06 DE SETEMBRO DE 1994

Origem: BELÉM/PA - BRASIL

Destino(s):

AFUÁ/PA - Brasil<br

Servidor(es):

1088279/OSVALDO DE SOUSA RAMOS (GUARDA DE ENDEMIAS) / 25.2 diárias (Completa) / de 16/08/2010 a 10/09/2010<br

Ordenador: Isabel Cristina Reis Sacramento

DIÁRIA
NÚMERO DE PUBLICAÇÃO: 143654
PORTARIA: 580

Objetivo: O QUAL SE DESLOCARÁ NO B/M PROF. RAIMUNDO DIAS, PARA CONDUZIR O BARCO MOTOR COM EQUIPE TÉCNICA DESTA REGIONAL.

Fundamento Legal: DECRETO Nº 2819 DE 06 DE SETEMBRO DE 1994

Origem: BELÉM/PA - BRASIL

Destino(s):

AFUÁ/PA - Brasil<br

Servidor(es):

0502733/GUILHERME GOUVEA RIBEIRO (GUARDA DE ENDEMIAS) / 25.2 diárias (Completa) / de 16/08/2010 a 10/09/2010<br

Ordenador: Isabel Cristina Reis Sacramento

DIÁRIA
NÚMERO DE PUBLICAÇÃO: 143585
PORTARIA: 574

Objetivo: O QUAL SE DESLOCARÁ NO B/M PROF. RAIMUNDO DIAS, COM O OBJETIVO DE PROMOVER A SUPERVISÃO GERAL DAS OPERAÇÕES DA AÇÃO.

Fundamento Legal: DECRETO Nº 2819 DE 06 DE SETEMBRO DE 1994

Origem: BELÉM/PA - BRASIL

Destino(s):

AFUÁ/PA - Brasil<br

Servidor(es):

0500514/JOSÉ CARVALHO DA SILVA (AGENTE DE SAÚDE) / 25.2 diárias (Completa) / de 16/08/2010 a 10/09/2010<br

Ordenador: Isabel Cristina Reis Sacramento

DIÁRIA
NÚMERO DE PUBLICAÇÃO: 143596
PORTARIA: 575

Objetivo: O QUAL SE DESLOCARÁ NO B/M PROF. RAIMUNDO DIAS, PARA REALIZAR INQUÉRITO ENTOMOLÓGICO NA LOCALIDADE, DE CASOS DE DOENÇA DE CHAGAS AGUDA.

Fundamento Legal: DECRETO Nº 2819 DE 06 DE SETEMBRO DE 1994

Origem: BELÉM/PA - BRASIL

Destino(s):

AFUÁ/PA - Brasil<br

Ordenador: Isabel Cristina Reis Sacramento

DIÁRIA
NÚMERO DE PUBLICAÇÃO: 143612
PORTARIA: 576

Objetivo: O QUAL SE DESLOCARÁ NO B/M PROF. RAIMUNDO DIAS, PARA REALIZAR FISCALIZAÇÃO E PROMOVER AÇÕES DE EDUCAÇÃO EM VIGILÂNCIA SANITÁRIA.

Fundamento Legal: DECRETO Nº 2819 DE 06 DE SETEMBRO DE 1994

Origem: BELÉM/PA - BRASIL

Destino(s):

AFUÁ/PA - Brasil<br

Servidor(es):

541860012/RICARDO LUIZ DE ANDRADE E SILVA (MÉDICO VETERINÁRIO) / 25.2 diárias (Completa) / de 16/08/2010 a 10/09/2010<br

Ordenador: Isabel Cristina Reis Sacramento

DIÁRIA
NÚMERO DE PUBLICAÇÃO: 143562
PORTARIA: 571

Objetivo: A QUAL SE DESLOCARÁ NO B/M PROF. RAIMUNDO DIAS, PARA REALIZAR INVESTIGAÇÃO EPIDEMIOLÓGICA DOS CASOS DE DOENÇA DE CHAGAS AGUDA.

Fundamento Legal: DECRETO Nº 2819 DE 06 DE SETEMBRO DE 1994

Origem: BELÉM/PA - BRASIL

Destino(s):

AFUÁ/PA - Brasil<br

Servidor(es):

949861/ZILDA MARIA BAPTISTA CAMPOS (MÉDICO VETERINÁRIO) / 25.2 diárias (Completa) / de 16/08/2010 a 10/09/2010<br

Ordenador: Isabel Cristina Reis Sacramento

DIÁRIA
NÚMERO DE PUBLICAÇÃO: 143577
PORTARIA: 573

Objetivo: A QUAL SE DESLOCARÁ NO B/M PROF. RAIMUNDO DIAS, PARA REALIZAR INQUÉRITO ENTOMOLÓGICO NA LOCALIDADE, DE CASOS DE DOENÇA DE CHAGAS AGUDA.

Fundamento Legal: DECRETO Nº 2819 DE 06 DE SETEMBRO DE 1994

Origem: BELÉM/PA - BRASIL

Destino(s):

AFUÁ/PA - Brasil<br

Servidor(es):

0502512/JOVILSON DE JESUS CASTRO NASCIMENTO (AGENTE DE SAÚDE) / 25.2 diárias (Completa) / de 16/08/2010 a 10/09/2010<br

Ordenador: Isabel Cristina Reis Sacramento

DIÁRIA
NÚMERO DE PUBLICAÇÃO: 143571
PORTARIA: 572

Objetivo: A QUAL SE DESLOCARÁ NO B/M PROF. RAIMUNDO DIAS, PARA REALIZAR INVESTIGAÇÃO EPIDEMIOLÓGICA DOS CASOS DE DOENÇA DE CHAGAS AGUDA.

Fundamento Legal: DECRETO Nº 2819 DE 06 DE SETEMBRO DE 1994

Origem: BELÉM/PA - BRASIL

Destino(s):

AFUÁ/PA - Brasil<br

Servidor(es):

57205671/FLÁVIA SOARES MOURA (AGENTE DE ENDEMIAS) / 25.2 diárias (Completa) / de 16/08/2010 a 10/09/2010<br

Ordenador: Isabel Cristina Reis Sacramento

SECRETARIA DE ESTADO DE SAÚDE PÚBLICA - 10ª Regional

DIÁRIA
NÚMERO DE PUBLICAÇÃO: 143806
PORTARIA: 276

Objetivo: PARTICIPAR DO CURSO DE INSPEÇÃO EM SERVIÇOS DE HEMOTERAPIA.

Fundamento Legal: LEI Nº 5.810 ART 145.

Origem: ALTAMÍRA/PA - BRASIL

Destino(s):

BELÉM/PA - Brasil<br

Servidor(es):

541900971/WESLEY MAURICIUS DA SILVA NUNES (FARMACEUTICO BIOQUIMICO) / 6.5 diárias (Completa) / de 22/08/2010 a 28/08/2010<br

Ordenador: LINDOIMAR CARNEIRO DA SILVA

DESCONSIDERAR ERRATA
NÚMERO DE PUBLICAÇÃO: 143837

TORNAR SEM FEITO AS ERRATAS DAS PORTARIAS DE Nº 208 E 210 PUBLICADAS NO DOE RESPECTIVAMENTE NOS DIAS 18/06/2010 Nº 119138, 25/06/2010, Nº 122582; 07/07/2010, Nº 128245 E 128249.

EXCLUSÃO
NÚMERO DE PUBLICAÇÃO: 143850

EXCLUIR DAS PORTARIAS DE Nº 208 E 210/2010, O SERVIDOR RONALDO PEREIRA DA SILVA.

EXCLUSÃO
NÚMERO DE PUBLICAÇÃO: 143858

EXCLUIR DA PORTARIA Nº 232/2010 PUBLICADA NO DOE SOB Nº 133307 NO DIA 20/07/2010 O SERVIDOR CESAR AUGUSTO OLIVEIRA BARCELOS.

SECRETARIA DE ESTADO DE SAÚDE PÚBLICA - 12ª Regional

DIÁRIA
NÚMERO DE PUBLICAÇÃO: 143289
PORTARIA: 421/12.08.10

Objetivo: participar de reunião para saber as necessidades in loco do controle do mosquito transmissor da Dengue e ações a serem tomadas nos referidos municípios

Fundamento Legal: Decreto nº 2819 de 06 de setembro de 1994, que disciplina a concessão de Diárias em missão oficial do estado e obtenção de capacitação profissional.

Origem: CONCEIÇÃO DO ARAGUAIA/PA - BRASIL

Destino(s):

Redenção e Pau D'arco/PA - Brasil

Sapucaia e Bannach/PA - Brasil

Xinguara/PA - Brasil<br

Servidor(es):

5187826/Anneth da Silva Matos (Auxiliar de Informática) / 5.5 diárias (Completa) / de 22/03/2010 a 27/03/2010<br

Ordenador: Cleia Maria de Oliveira da Silva

DIÁRIA
NÚMERO DE PUBLICAÇÃO: 143297
PORTARIA: 420/12.08.10

Objetivo: acompanhar planejamento das ações de controle de malária

Fundamento Legal: Decreto nº 2819 de 06 de setembro de 1994, que disciplina a concessão de Diárias em missão oficial do estado

e obtenção de capacitação profissional.

Origem: CONCEIÇÃO DO ARAGUAIA/PA - BRASIL

Destino(s):

Santa Maria das Barreiras/PA - Brasil<br

Servidor(es):

5832632/Jean de Carvalho Mendonça (Agente de Artes Práticas) / 5.5 diárias (Completa) / de 01/03/2010 a 06/03/2010<br

Ordenador: Cleia Maria de Oliveira da Silva

DIÁRIA
NÚMERO DE PUBLICAÇÃO: 143305
PORTARIA: 419/12.08.10

Objetivo: acompanhar planejamento das ações de controle de malária

Fundamento Legal: Decreto nº 2819 de 06 de setembro de 1994, que disciplina a concessão de Diárias em missão oficial do estado e obtenção de capacitação profissional.

Origem: CONCEIÇÃO DO ARAGUAIA/PA - BRASIL

Destino(s):

Santa Maria das Barreiras/PA - Brasil<br

Servidor(es):

5857228/Fábio Rogério Carneiro da Cunha (Agente Administrativo) / 5.5 diárias (Completa) / de 01/03/2010 a 06/03/2010<br

Ordenador: Cleia Maria de Oliveira da Silva

SECRETARIA DE ESTADO DE SAÚDE PÚBLICA - 13ª Regional

DIÁRIA
NÚMERO DE PUBLICAÇÃO: 143309
PORTARIA: 368/2010

Objetivo: Participar da Oficina de Qualificação do NASF (Núcleo de Apoio à Saúde da Família).

Fundamento Legal: Rju 5810

Origem: CAMETÁ/PA - BRASIL

Destino(s):

Belém /PA - Brasil<br

Servidor(es):

572310841/Leidiane Prestes Wanzeler (Enfermeira) / 3.5 diárias (Completa) / de 03/08/2010 a 06/08/2010<br

Ordenador: JORGE ALBERTO B. MOCBEL.

DIÁRIA
NÚMERO DE PUBLICAÇÃO: 143325
PORTARIA: 367/2010

Objetivo: Participar da Oficina de Qualificação do NASF (Núcleo de Apoio à Saúde da Família).

Fundamento Legal: Rju 5810

Origem: CAMETÁ/PA - BRASIL

Destino(s):

Belém /PA - Brasil<br

Servidor(es):

572234881/Isaias Mendes Farias (Chefe da Divisão Técnica) / 3.5 diárias (Completa) / de 03/08/2010 a 06/08/2010<br

Ordenador: JORGE ALBERTO B. MOCBEL.

DIÁRIA
NÚMERO DE PUBLICAÇÃO: 143366
PORTARIA: 371/2010

Objetivo: Participar de Reunião na SEAD afim de resolver assuntos sobre patrimônio e resolver assuntos administrativos junto ao nível central.

Fundamento Legal: Rju 5810

Origem: CAMETÁ/PA - BRASIL

Destino(s):

Belém /PA - Brasil<br

Servidor(es):

541923421/Adenilton Batista Veiga (Atendente Cons. Dentário) / 2.5 diárias (Completa) / de 04/08/2010 a 06/08/2010<br

Ordenador: JORGE ALBERTO B. MOCBEL.

DIÁRIA
NÚMERO DE PUBLICAÇÃO: 143355
PORTARIA: 370/2010

Objetivo: Participar de Reunião na SEAD afim de resolver assuntos sobre patrimônio e resolver assuntos administrativos junto ao nível central e secretaria adjunta de saúde.

Fundamento Legal: Rju 5810

Origem: CAMETÁ/PA - BRASIL

Destino(s):

Belém /PA - Brasil<br

Servidor(es):

57762013/Jorge Alberto B. Mocbel (Diretor Regional) / 2.5 diárias (Completa) / de 04/08/2010 a 06/08/2010<br

Ordenador: JORGE ALBERTO B. MOCBEL.

DIÁRIA
NÚMERO DE PUBLICAÇÃO: 143298
PORTARIA: 369/2010

Objetivo: Participar do III Congresso de Assistência Farmacêutica da Amazônia Brasileira.

Fundamento Legal: Rju 5810

Origem: CAMETÁ/PA - BRASIL

Destino(s):

Belém /PA - Brasil<br

Servidor(es):

58509402/Denilton de Castro Tavares (Farmacêutico) / 3.5 diárias (Completa) / de 09/08/2010 a 12/08/2010<br

Ordenador: JORGE ALBERTO B. MOCBEL.

DIÁRIA
NÚMERO DE PUBLICAÇÃO: 143285
PORTARIA: 364/2010

Objetivo: Receber orientações relacionadas ao setor administrativo junto ao 13 crs.
Fundamento Legal: rju 5810
Origem: OEIRAS DO PARÁ/PA - BRASIL
Destino(s):
Cametá/PA - Brasil<br
Servidor(es):
572104671/Andrea Helena de Castro (Chefa de Unidade Mista) / 2.5 diárias (Completa) / de 02/08/2010 a 04/08/2010<br
Ordenador: JORGE ALBERTO B. MOCBEL.

DIÁRIA
NÚMERO DE PUBLICAÇÃO: 143461
PORTARIA: 365/2010

Objetivo: Reunir com a Secretária de Saúde para tratar assuntos relacionados à Malária e Visitar as localidades com maior índice de positividade para o plasmódio vivax (malária).
Fundamento Legal: Rju 5810
Origem: CAMETÁ/PA - BRASIL
Destino(s):
Limoero do Ajurú/PA - Brasil<br
Servidor(es):
0503438/Antonino Coelho Ribeiro (Microscopista) / 4.5 diárias (Completa) / de 09/08/2010 a 13/08/2010<br
Ordenador: JORGE ALBERTO B. MOCBEL.

DIÁRIA
NÚMERO DE PUBLICAÇÃO: 143409
PORTARIA: 373/2010

Objetivo: Participar da Capacitação para Institucionalização da Vigilância do óbito Materno infantil, fetal e mal definida.
Fundamento Legal: Rju 5810
Origem: CAMETÁ/PA - BRASIL
Destino(s):
Belém/PA - Brasil<br
Servidor(es):
54826402/Raquel dos Santos Moreira (Odontóloga) / 2.5 diárias (Completa) / de 10/08/2010 a 12/08/2010<br
Ordenador: JORGE ALBERTO B. MOCBEL.

DIÁRIA
NÚMERO DE PUBLICAÇÃO: 143393
PORTARIA: 375/2010

Objetivo: Participar da Capacitação para Institucionalização da Vigilância do óbito Materno infantil, fetal e mal definida.
Fundamento Legal: Rju 5810
Origem: CAMETÁ/PA - BRASIL
Destino(s):
Belém/PA - Brasil<br
Servidor(es):
5720560801/Mairley Albuquerque Serrão (Enfermeira) / 2.5 diárias (Completa) / de 10/08/2010 a 12/08/2010<br
Ordenador: JORGE ALBERTO B. MOCBEL.

DIÁRIA
NÚMERO DE PUBLICAÇÃO: 143400
PORTARIA: 374/2010

Objetivo: Participar da Capacitação para Institucionalização da Vigilância do óbito Materno infantil, fetal e mal definida.
Fundamento Legal: Rju 5810
Origem: CAMETÁ/PA - BRASIL
Destino(s):
Belém /PA - Brasil<br
Servidor(es):
5108420014/Francisca Solange A. dos Santos (Agente Administrativo) / 2.5 diárias (Completa) / de 10/08/2010 a 12/08/2010<br
Ordenador: JORGE ALBERTO B. MOCBEL.

DIÁRIA
NÚMERO DE PUBLICAÇÃO: 143381
PORTARIA: 372/2010

Objetivo: Transportar o Diretor e Técnicos da Regional que irão participar de Reunião na SEAD, Nível Central e Secretária Adjunta.
Fundamento Legal: Rju 5810
Origem: CAMETÁ/PA - BRASIL
Destino(s):
Belém /PA - Brasil<br
Servidor(es):
5108411015/José Maria Piteira de Carvalho (Motorista) / 2.5 diárias (Completa) / de 04/08/2010 a 06/08/2010<br
Ordenador: JORGE ALBERTO B. MOCBEL.

DIÁRIA
NÚMERO DE PUBLICAÇÃO: 143419
PORTARIA: 366/2010

Objetivo: Realizar supervisão nas redes de frios, verificar validade, lote e quantidade dos soros que são utilizados em acidentes por animais peçonhentos, e motivos que dificultam atualização do SINAN.
Fundamento Legal: Rju 5810
Origem: CAMETÁ/PA - BRASIL
Destino(s):
Limoero do Ajurú/PA - Brasil<br
Servidor(es):
52659162/Edicleuza Andrade dos Santos (Agente Administrativo) / 2.5 diárias (Completa) / de 09/08/2010 a 11/08/2010<br
Ordenador: JORGE ALBERTO B. MOCBEL.

DIÁRIA
NÚMERO DE PUBLICAÇÃO: 143450
PORTARIA: 362/2010

Objetivo: Reunir com a Secretária de Saúde para tratar assuntos relacionados à Malária e Visitar as localidades com maior índice de positividade para o plasmódio vivax (malária).
Fundamento Legal: Rju 5810
Origem: CAMETÁ/PA - BRASIL
Destino(s):

Limoero do Ajurú/PA - Brasil<br
Servidor(es):
572066231/Jonas do Carmo Pereira Junior (Agente de Controle de Endemias) / 4.5 diárias (Completa) / de 09/08/2010 a 13/08/2010<br
Ordenador: JORGE ALBERTO B. MOCBEL.

DIÁRIA
NÚMERO DE PUBLICAÇÃO: 143438
PORTARIA: 362/2010

Objetivo: Reunir com a Secretária de Saúde para tratar assuntos relacionados à Malária e Visitar as localidades com maior índice de positividade para o plasmódio vivax (malária).
Fundamento Legal: Rju 5810
Origem: CAMETÁ/PA - BRASIL
Destino(s):
Limoero do Ajurú/PA - Brasil<br
Servidor(es):
572212241/Max Emiliano Carvalho da Silva (Chefe da Divisão de Endemias) / 4.5 diárias (Completa) / de 09/08/2010 a 13/08/2010<br
Ordenador: JORGE ALBERTO B. MOCBEL.

HOSPITAL OPHIR LOYOLA

ERRATA
NÚMERO DE PUBLICAÇÃO: 143905

NO EXTRATO PUBLICADO NO DOE 31.700 DE 02/07/2010, QUE TRATA DA PORTARIA Nº 501/2010-GAB/DG/HOL DE 30/06/2010.

ONDE SE LÊ: PORTARIA Nº 501/2010 – GAB/DG/HOL.

LEIA-SE: PORTARIA Nº 556/2010 – GAB/DG/HOL.

PORTARIA Nº 553/2010-GAB/DG/HOL.

NÚMERO DE PUBLICAÇÃO: 143907

CONSIDERANDO as férias regulamentares, no período de 02 a 06/08/2010, da servidora YRANILDE SEABRA LEDO LAGES, Farmacêutico, matrícula nº 57191090/1, Chefe da Divisão de Farmácia, deste Hospital.

CONSIDERANDO os termos contidos no Memo. 314/2010.

RESOLVE:

DESIGNAR, a servidora JOANA DARCA DA COSTA CARDOSO, Farmacêutico, Matrícula nº 5860741/1, pertencente ao Quadro de Pessoal Ativo do HOL, para responder pela Divisão de Farmácia deste Hospital, em razão das férias do seu Titular, sem ônus para a Instituição.

FUNDAÇÃO SANTA CASA DE MISERICÓRDIA DO PARÁ

TERMO ADITIVO A CONTRATO
NÚMERO DE PUBLICAÇÃO: 143260

Termo Aditivo: 4

Data de Assinatura: 11/08/2010

Valor: 5.021.211,42

Vigência: a

Justificativa: Acréscimo de serviços ao objeto de contratação de construção da nova unidade materno-infantil da FSCMPA, em conformidade com o fundamentado no artigo 65, inciso I, alínea b, da Lei nº 8.666/1993.

Contrato: 24/2009

Orçamento:

Programa de Trabalho Natureza da Despesa Fonte do Recurso Origem do Recurso

10302118519620000 449051 0130002419 Federal

Contratado: SCHAHIN ENGENHARIA S/A

Endereço: Rua Vergueiro 2009, Bairro: Paraíso, 2009

CEP. 04101-905 - São Paulo/SP

Ordenador: Maurício Cezar Soares Bezerra

CENTRO DE HEMOTERAPIA E HEMATOLOGIA DO PARÁ

DIÁRIA
NÚMERO DE PUBLICAÇÃO: 141420
PORTARIA: 4/2010

Objetivo: Visita técnica no Hemocentro de Castanhal
Fundamento Legal: Orientação Normativa AGE 001 de 11/01/2008
Origem: BELÉM/PA - BRASIL
Destino(s):
Castanhal/PA - Brasil<br
Servidor(es):
541959563/Joseane dos Santos Ferreira (Economista) / 1.0 diárias (Completa) / de 25/01/2010 a 26/01/2010<br
Ordenador: Maria de Fátima Pombo Montoril

DIÁRIA
NÚMERO DE PUBLICAÇÃO: 141421
PORTARIA: 5/2010

Objetivo: Participar da Campanha de Doadores de Sangue
Fundamento Legal: Orientação Normativa AGE n. 001 de 11/01/2008
Origem: BELÉM/PA - BRASIL
Destino(s):
Ananindeua/PA - Brasil<br
Servidor(es):
541965941/Vania do Socorro da Silva Maia (Assistente Social) / 0.5 diárias (Completa) / de 08/01/2010 a 08/01/2010<br
Ordenador: Maria de Fátima Pombo Montoril

DIÁRIA
NÚMERO DE PUBLICAÇÃO: 141422
PORTARIA: 18/2010

Objetivo: Realização de treinamento de Imunohematologia no Rio de Janeiro
Fundamento Legal: Orientação Normativa AGE n. 001 de 11/01/2008
Origem: BELÉM/PA - BRASIL
Destino(s):
Rio de Janeiro/RJ - Brasil<br
Servidor(es):
541945731/Marcia Maria Ribeiro Basilio (Farmacêutica Bioquímica) / 4.5 diárias (Completa) / de 25/01/2010 a 29/01/2010<br
Ordenador: Maria de Fátima Pombo Montoril

DIÁRIA
NÚMERO DE PUBLICAÇÃO: 141423
PORTARIA: 22/2010

Objetivo: Acompanhar a entrega de exames de doadores inaptos na Albras - Barcarena
Fundamento Legal: Orientação Normativa AGE N. 001 de 11/01/2008
Origem: BELÉM/PA - BRASIL
Destino(s):
Barcarena/PA - Brasil<br
Servidor(es):
571743761/Marcelo Ribeiro Bazilio (Anal. Sup. Sistemas) / 2.5 diárias (Completa) / de 21/12/2009 a 23/12/2009<br
Ordenador: Maria de Fátima Pombo Montoril

DIÁRIA
NÚMERO DE PUBLICAÇÃO: 141424
PORTARIA: 23/2010

Objetivo: Visita Técnica no Hemonúcleo de Altamira
Fundamento Legal: Orientação Normativa AGE n. 001 de 11/01/2008
Origem: BELÉM/PA - BRASIL
Destino(s):
Altamira/PA - Brasil<br
Servidor(es):
541939352/Luanna Ematné de Mattos (Auditora) / 2.5 diárias (Completa) / de 02/02/2010 a 04/02/2010<br
Ordenador: Maria de Fátima Pombo Montoril

DIÁRIA
NÚMERO DE PUBLICAÇÃO: 141425
PORTARIA: 104/2010

Objetivo: Participar da Campanha de captação de doadores
Fundamento Legal: Orientação Normativa AGE n. 001 de 11/01/2008
Origem: BELÉM/PA - BRASIL
Destino(s):
Ananindeua/PA - Brasil<br
Servidor(es):
555883921/Aderaldo Moura de Morais (Agente de Portaria) / 0.5 diárias (Completa) / de 09/03/2010 a 09/03/2010
541882421/Gilson Rodrigues Carvalho (Motorista) / 0.5 diárias (Completa) / de 09/03/2010 a 09/03/2010
55946261/Joaquim Araujo Henriques (Motorista) / 0.5 diárias (Completa) / de 09/03/2010 a 09/03/2010
70001701/José Ribamar Santos Rodrigues (Servente) / 0.5 diárias (Completa) / de 09/03/2010 a 09/03/2010
54263241/Marcelo Santos de Lima (Motorista) / 0.5 diárias (Completa) / de 09/03/2010 a 09/03/2010
541876081/Mivaldo Monteiro de Melo (Eletricista) / 0.5 diárias (Completa) / de 09/03/2010 a 09/03/2010
56309161/Selma do Socorro Cavalcante (Tec. hemot.) / 0.5 diárias (Completa) / de 09/03/2010 a 09/03/2010<br
Ordenador: Maria de Fátima Pombo Montoril

DIÁRIA
NÚMERO DE PUBLICAÇÃO: 141426
PORTARIA: 105/2010

Objetivo: Participar da campanha de captação de doadores de sangue
Fundamento Legal: Orientação normativa AGE n. 001 de 11/01/2008
Origem: BELÉM/PA - BRASIL
Destino(s):
Ananindeua/PA - Brasil<br
Servidor(es):
541927362/Antonio Alves Cordeiro Neto (Agente Administrativo) / 0.5 diárias (Completa) / de 26/03/2010 a 26/03/2010
56135311/Maria Jose Amancio da Silva (Aux. Administrativo) / 0.5 diárias (Completa) / de 26/03/2010 a 26/03/2010
541880891/Raimundo Edson dos Santos Mendes (Aux. Administrativo) / 1.0 diárias (Completa) / de 26/03/2010 a 27/03/2010<br
Ordenador: Maria de Fátima Pombo Montoril

TERMO ADITIVO A CONTRATO
NÚMERO DE PUBLICAÇÃO: 143619

Termo Aditivo: 3
Data de Assinatura: 03/08/2010
Valor: 15.120,00
Vigência: 03/08/2010 a 03/08/2011
Justificativa: PRORROGAÇÃO POR 12 MESES
Contrato: 58/2007
Orçamento:
Programa de Trabalho Natureza da Despesa Fonte do Recurso Origem do Recurso
10122012545750000 339039 0269001022 Estadual
Contratado: COMPUTER STORE COMERCIO LTDA
Endereço: R Antônio Barreto, Bairro: Umarizal, 1176
CEP. 66060-020 - Belém/PA
Ordenador: Maria de Fátima Pombo Montoril

CONTINUA NO CADERNO 4

Executivo 4

SEXTA-FEIRA, 13 DE AGOSTO DE 2010

SECRETARIA DE ESTADO DE SAÚDE PÚBLICA

CENTRO DE HEMOTERAPIA E HEMATOLOGIA DO PARÁ

HOMOLOGAÇÃO DO RESULTADO DO PREGÃO ELETRÔNICO Nº. 029/2010 NÚMERO DE PUBLICAÇÃO: 143763 PREGÃO ELETRÔNICO Nº. 029/2010

A Fundação Centro de Hemoterapia e Hematologia do Estado do Pará, nesta oportunidade representada pela Pregoeira designada pela Portaria Nº. 345/2010/GABINETE/AJUR/HEMOPA, de 01.07.2010, torna público a HOMOLOGAÇÃO da adjudicação referente ao Processo nº 20100386, Pregão Eletrônico nº. 029/2010, cujo objeto é a Aquisição de Material de Consumo de Informática.

LOTE 01 e ITEM 14 – MHE Comércio de Informática e Papelaria Ltda. CNPJ: 72.387.277/0001-20. Valor Total: R\$ 51.218,70 (Cinquenta e um mil duzentos e dezoito reais e setenta centavos). Os autos do Processo Administrativo Nº. 20100386 estão à disposição dos interessados na sede da Fundação HEMOPA. Belém (PA), 12 de agosto de 2010. Antônia Dias. Pregoeira.

HOMOLOGAÇÃO DO RESULTADO DO PREGÃO ELETRÔNICO Nº. 014/2010 NÚMERO DE PUBLICAÇÃO: 143751 PREGÃO ELETRÔNICO Nº. 014/2010

A Fundação Centro de Hemoterapia e Hematologia do Estado do Pará, nesta oportunidade representada pela Pregoeira designada pela Portaria Nº. 345/2010/GABINETE/AJUR/HEMOPA, de 01.07.2010, torna público a HOMOLOGAÇÃO da adjudicação referente ao Processo nº. 20100346, Pregão Eletrônico nº. 014/2010, cujo objeto é a Aquisição de Material de Limpeza. LOTES 01 e 02 – COMERCIAL AVANT COMÉRCIO DE MATERIAIS DE LIMPEZA E SERVIÇOS LTDA. CNPJ: 07.241.626/0001-39. Valor Total: R\$ 18.569,00 (Dezoito mil quinhentos e sessenta nove reais).

LOTE 03 – LIMBEL COMÉRCIO DE MATERIAL DE LIMPEZA LTDA. CNPJ: 09.179.283/0001-55. Valor Total: R\$ 38.310,50 (Trinta e oito mil trezentos e dez reais e cinquenta centavos). Os autos do Processo Administrativo Nº. 20100346 estão à disposição dos interessados na sede da Fundação HEMOPA. Belém (PA), 12 de agosto de 2010. Antônia Dias. Pregoeira.

HOMOLOGAÇÃO DO RESULTADO DO PREGÃO ELETRÔNICO Nº. 037/2010 NÚMERO DE PUBLICAÇÃO: 143747 PREGÃO ELETRÔNICO Nº. 037/2010

A Fundação Centro de Hemoterapia e Hematologia do Estado do Pará, nesta oportunidade representada pela Pregoeira designada pela Portaria Nº. 345/2010/GABINETE/AJUR/HEMOPA, de 01.07.2010, torna público a HOMOLOGAÇÃO da adjudicação referente ao Processo nº. 20091236, Pregão Eletrônico nº. 037/2010, cujo objeto é a Contratação de Empresa para Prestação de Serviços de Manutenção Preventiva e Corretiva em 02 (duas) Câmaras Frigoríficas.

ITEM ÚNICO – R R Oficina Costa Ltda. CNPJ: 05.110.705.0001/85. Valor Total: R\$ 71.100,00 (setenta e um mil e cem reais). Os autos do Processo Administrativo Nº. 20091236 estão à disposição dos interessados na sede da Fundação HEMOPA. Belém (PA), 12 de agosto de 2010. Antônia Dias. Pregoeira.

SUPRIMENTO DE FUNDO NÚMERO DE PUBLICAÇÃO: 143731 PORTARIA: 399/2010

Prazo para Aplicação (em dias): 30
Prazo para Prestação de Contas (em dias): 15
Servidor: Claudio Tiego Miranda Lopes
Cargo: Médico
Matrícula Funcional: 572021923
Recurso(s):
Programa de Trabalho Fonte do Recurso Natureza da Despesa Valor
10122012545750000 0269001022 339030 1,200.00
10122012545750000 0269001022 339033 200.00
10122012545750000 0269001022 339036 250.00
Observação: processo 20101748. período de aplicação 12/08/10 a 11/09/10.
Ordenador: Maria de Fátima Pombo Montoril

HOMOLOGAÇÃO DO RESULTADO DO PREGÃO ELETRÔNICO Nº.046/2010 NÚMERO DE PUBLICAÇÃO: 143800 PREGÃO ELETRÔNICO Nº. 046/2010

A Fundação Centro de Hemoterapia e Hematologia do Estado do Pará, nesta oportunidade representada pela Pregoeira designada pela Portaria Nº. 345/2010/GABINETE/AJUR/HEMOPA, de 01.07.2010, torna público a HOMOLOGAÇÃO da adjudicação referente ao Processo nº. 20100487, Pregão Eletrônico nº. 046/2010, cujo objeto é a Aquisição de Material Permanente: Impressora e Leitor de Código de Barras.

LOTE ÚNICO – MEGAMAX COMERCIO DE COMPUTADORES LTDA - ME. CNPJ: 72.320.278/0001-57. Valor Total: R\$ 42.550,00 (Quarenta e dois mil e quinhentos e cinquenta reais). Os autos do Processo Administrativo Nº. 20100487 estão à disposição dos interessados na sede da Fundação HEMOPA. Belém (PA), 12 de agosto de 2010. Antônia Dias. Pregoeira.

PORTARIAS NÚMERO DE PUBLICAÇÃO: 143894 PORTARIA Nº 191/2010-GEAPE/HEMOPA, 09 DE AGOSTO DE 2010.

A Presidente da Fundação Centro de Hemoterapia e Hematologia do Pará - HEMOPA, no uso de suas atribuições legais,
R E S O L V E:

Conceder Licença Assistência, a servidora Edigleuma Dulce Costa da Mota, Técnica de Patologia Clínica, matrícula nº 5150078/2, , lotada na Gerencia de Imunologia Eritrocitaria, desta Fundação Centro de Hemoterapia e Hematologia do Pará – HEMOPA, a contar de 18 de junho de 2010 a 25 de junho de 2010, Laudo nº 98697 A/1. Dê-se Ciência, Registre-se, Publique-se e Cumpra-se. Gabinete da Presidência da Fundação Centro de Hemoterapia e Hematologia do Pará- HEMOPA, em 09 de agosto de 2010. Dra. Maria de Fátima Pombo Montoril
Presidente da Fundação HEMOPA

PORTARIA Nº 192/2010-GEAPE/HEMOPA, 09 DE AGOSTO DE 2010.

A Presidente da Fundação Centro de Hemoterapia e Hematologia do Pará - HEMOPA, no uso de suas atribuições legais,
R E S O L V E:

Conceder Licença Assistência, a servidora Bernadete Reis Rodrigues, Técnica de Patologia Clínica, matrícula nº 54191521/2, , lotada na Gerencia de Imunogenetica, desta Fundação Centro de Hemoterapia e Hematologia do Pará – HEMOPA, a contar de 05 de julho de 2010 a 11 de julho de 2010, Laudo nº 16533. Dê-se Ciência, Registre-se, Publique-se e Cumpra-se. Gabinete da Presidência da Fundação Centro de Hemoterapia e Hematologia do Pará- HEMOPA, em 09 de agosto de 2010. Dra. Maria de Fátima Pombo Montoril
Presidente da Fundação HEMOPA

PORTARIA Nº 194/2010-GEAPE/HEMOPA, 09 DE AGOSTO DE 2010.

A Presidente da Fundação Centro de Hemoterapia e Hematologia do Pará - HEMOPA, no uso de suas atribuições legais,
R E S O L V E:

Conceder Licença Saúde, o(a) servidor(a) Mônica da Silva Cagni, Técnica de Enfermagem, matrícula nº 57226331/1, lotada na Gerencia de Enfermagem, desta Fundação Centro de Hemoterapia e Hematologia do Pará – HEMOPA, a contar de 19 de julho de 2010 a 28 de julho de 2010 laudo nº 98979 A/1. Dê-se Ciência, Registre-se, Publique-se e Cumpra-se. Gabinete da Presidência da Fundação Centro de Hemoterapia e Hematologia do Pará- HEMOPA, em 09 de agosto de 2010. Dra. Maria de Fátima Pombo Montoril
Presidente da Fundação HEMOPA.

PORTARIA Nº 198/2010-GEAPE/HEMOPA, 09 DE AGOSTO DE 2010.

A Presidente da Fundação Centro de Hemoterapia e Hematologia do Pará - HEMOPA, no uso de suas atribuições legais,
R E S O L V E:

Conceder Licença Saúde, o(a) servidor(a) Maria Luiza de Miranda Moutinho da Conceição, Médica, matrícula nº 2018942/1, lotada na Coordenação de Atendimento Ambulatorial, desta Fundação Centro de Hemoterapia e Hematologia do Pará – HEMOPA, a contar de 09 de julho de 2010 a 06 de setembro de 2010 laudo nº 99113 A/1. Dê-se Ciência, Registre-se, Publique-se e Cumpra-se. Gabinete da Presidência da Fundação Centro de Hemoterapia e Hematologia do Pará- HEMOPA, em 09 de agosto de 2010. Dra. Maria de Fátima Pombo Montoril
Presidente da Fundação HEMOPA.

PORTARIA Nº 200/2010-GEAPE/HEMOPA, 09 DE AGOSTO DE 2010.

A Presidente da Fundação Centro de Hemoterapia e Hematologia do Pará - HEMOPA, no uso de suas atribuições legais,
R E S O L V E:

Conceder Licença Saúde, o(a) servidor(a) Kellen Cristina Pinheiro Monteiro, Técnica de Enfermagem, matrícula nº 54184422/3,

lotada na Gerencia de Hematologia, desta Fundação Centro de Hemoterapia e Hematologia do Pará – HEMOPA, a contar de 23 de julho de 2010 a 22 de agosto de 2010 laudo nº 16426.

Dê-se Ciência, Registre-se, Publique-se e Cumpra-se. Gabinete da Presidência da Fundação Centro de Hemoterapia e Hematologia do Pará- HEMOPA, em 09 de agosto de 2010.

Dra. Maria de Fátima Pombo Montoril

Presidente da Fundação HEMOPA.

PORTARIA Nº 201/2010-GEAPE/HEMOPA, 09 DE AGOSTO DE 2010.

A Presidente da Fundação Centro de Hemoterapia e Hematologia do Pará - HEMOPA, no uso de suas atribuições legais,
R E S O L V E:

Conceder Licença Maternidade, o(a) servidor(a) Rosiene Araújo das Neves, Técnica de Enfermagem, matrícula nº 55586246/1, lotada na Gerencia de Enfermagem, desta Fundação Centro de Hemoterapia e Hematologia do Pará – HEMOPA, de acordo com o que dispõe o artigo 88, da Lei 5.810 de 24 de janeiro de 1994, a contar de 30 de julho de 2010 a 26 de janeiro de 2011. Dê-se Ciência, Registre-se e Cumpra-se.

Gabinete da Presidência da Fundação Centro de Hemoterapia e Hematologia do Pará- HEMOPA, em 09 de agosto de 2010.

Dra. Maria de Fátima Pombo Montoril

Presidente da Fundação HEMOPA.

PORTARIA Nº 202/2010-GEAPE/HEMOPA, 09 DE AGOSTO DE 2010.

A Presidente da Fundação Centro de Hemoterapia e Hematologia do Pará - HEMOPA, no uso de suas atribuições legais,
R E S O L V E:

Tornar Sem Efeito, a Portaria de nº. 107/2010 de 04 de maio de 2010, publicada no DOE nº. 31660 de 06/05/10, que revogou a cessão do servidor Ladislau Saraiva Filho, motorista, matrícula nº. 274348/1, lotado no Hemocentro Regional de Marabá da Fundação HEMOPA, a contar de 04 de maio de 2010. Dê-se Ciência, Registre-se, Publique-se e Cumpra-se.

Gabinete da Presidência da Fundação Centro de Hemoterapia e Hematologia do Pará-HEMOPA, em 09 de julho de 2010.

Dra. Maria de Fátima Pombo Montoril

Presidente da Fundação HEMOPA.

PORTARIA Nº 203/2010-GEAPE/HEMOPA, 09 DE AGOSTO DE 2010.

A Presidente da Fundação Centro de Hemoterapia e Hematologia do Pará - HEMOPA, no uso de suas atribuições legais,
R E S O L V E:

Conceder Licença Saúde, o(a) servidor(a) Esnita de Oliveira Simplicio, Servente, matrícula nº 7000103/1, lotada na Gerencia de Lavagem e Esterilização, desta Fundação Centro de Hemoterapia e Hematologia do Pará – HEMOPA, a contar de 26 de julho de 2010 a 24 de agosto de 2010 laudo nº 99436 A/1. Dê-se Ciência, Registre-se, Publique-se e Cumpra-se.

Gabinete da Presidência da Fundação Centro de Hemoterapia e Hematologia do Pará- HEMOPA, em 09 de agosto de 2010.

Dra. Maria de Fátima Pombo Montoril

Presidente da Fundação HEMOPA.

PORTARIA Nº 204/2010-GEAPE/HEMOPA, 09 DE AGOSTO DE 2010.

A Presidente da Fundação Centro de Hemoterapia e Hematologia do Pará - HEMOPA, no uso de suas atribuições legais,
R E S O L V E:

Conceder Licença Saúde, o(a) servidor(a) Dilza Helena Pinheiro Portilho, Técnica de Hemoterapia, matrícula nº 54188086/1, lotada na Gerencia de Imunogenetica, desta Fundação Centro de Hemoterapia e Hematologia do Pará – HEMOPA, a contar de 28 de junho de 2010 a 13 de agosto de 2010 laudo nº 98814 A/1. Dê-se Ciência, Registre-se, Publique-se e Cumpra-se.

Gabinete da Presidência da Fundação Centro de Hemoterapia e Hematologia do Pará- HEMOPA, em 09 de agosto de 2010.

Dra. Maria de Fátima Pombo Montoril

Presidente da Fundação HEMOPA.

HOSPITAL DE CLÍNICAS GASPAR VIANNA

PORTARIA NÚMERO DE PUBLICAÇÃO: 143874 PORTARIA Nº. 293, DE 11 DE AGOSTO DE 2010.

O Presidente da Fundação Pública Estadual Hospital de Clínicas Gaspar Vianna, no uso das atribuições que lhe foram conferidas pelo Decreto Governamental de 19 de agosto de 2009, publicado no DOE nº 31.487 de 20/08/2009.

RESOLVE:

AUTORIZAR que a servidora ALESSANDRA GENU PACHECO, matrícula 54191766/1, ocupante do cargo de ASSISTENTE SOCIAL, da FUNDAÇÃO PÚBLICA ESTADUAL HOSPITAL DE CLÍNICAS GASPAR VIANNA, ausente-se de suas funções laborais com a finalidade de frequentar o curso de Doutorado em Serviço Social promovido pela Pontifícia Universidade Católica de São Paulo/PUC no período de 02/04/2010 à 31/08/2010, com ônus para o Estado do Pará. DE-SE CIÊNCIA, REGISTRE-SE, PUBLIQUE-SE E CUMPRE-SE. BENEDITO PAULO BEZERRA
Presidente/ FPEHCGV

**ERRATA DE PORTARIA
NÚMERO DE PUBLICAÇÃO: 143865
ERRATA DE PORTARIA**

Fica retificado na portaria nº 283, de 23/07/2010, o seguinte:
ONDE LE-SE:

...no período de 06/07/2010 a 03/10/2010.

LEIA-SE:

...no período de 03/07/2010 a 03/10/2010.

Obs.: Retificado por ter saído com incorreção no DOE nº 31.719 de 29/07/2010.

BENEDITO PAULO BEZERRA
Presidente / FPEHCGV

**PORTARIAS DE REMOÇÃO
NÚMERO DE PUBLICAÇÃO: 143860
RESUMO DE PORTARIA DE REMOÇÃO**

PORTARIA Nº 301, DE 11 DE AGOSTO DE 2010.

Servidor: DIVANI DO SOCORRO BORGES FRANCO

Matrícula: 57188314/1

Cargo: TÉCNICO DE ENFERMAGEM/FPEHCGV

De: Serviço de Clínica Cirúrgica (003130303000000)

Para: Diretoria Técnica (003130400000000)

Data Início: 12/07/2010

RESUMO DE PORTARIA DE REMOÇÃO

PORTARIA Nº 302, DE 11 DE AGOSTO DE 2010.

Servidor: MARCIA FERREIRA DA FONSECA

Matrícula: 57188741/1

Cargo: TÉCNICO DE ENFERMAGEM/FPEHCGV

De: Diretoria Assistencial (003130300000000)

Para: Serviço de Clínica Cirúrgica (003130303000000)

Data Início: 12/07/2010

RESUMO DE PORTARIA DE REMOÇÃO

PORTARIA Nº 292, DE 11 DE AGOSTO DE 2010.

Servidor: JULIENE JENIFFER DA CUNHA MAIA

Matrícula: 57192292/1

Cargo: TÉCNICO DE ENFERMAGEM/FPEHCGV

De: Serviço de Clínica Cirúrgica (003130303000000)

Para: Serviço de Unidade de Terapia Intensiva - UTI (003130306000000)

Data Início: 05/08/2010

RESUMO DE PORTARIA DE REMOÇÃO

PORTARIA Nº 298, DE 11 DE AGOSTO DE 2010.

Servidor: RITA DE CASSIA GARCIA SANTOS

Matrícula: 5813662/2

Cargo: TÉCNICO DE ENFERMAGEM/FPEHCGV

De: Serviço de Clínica Pediátrica (003130302000000)

Para: Central de Material de Esterilização - CME (003130404000000)

Data Início: 05/08/2010

RESUMO DE PORTARIA DE REMOÇÃO

PORTARIA Nº 297, DE 11 DE AGOSTO DE 2010.

Servidor: ALANA CRISTINA NOVOA DE MENDONCA

Matrícula: 57208141/1

Cargo: GERENTE DE GRUPO TÉCNICO/FPEHCGV

De: Presidência (003130000000000)

Para: Serviço Ambulatorial (003130307000000)

Data Início: 06/08/2010

RESUMO DE PORTARIA DE REMOÇÃO

PORTARIA Nº 296, DE 11 DE AGOSTO DE 2010.

Servidor: LORENA MARIA DA CUNHA BEZERRA

Matrícula: 57209013/2

Cargo: GERENTE DE GRUPO TÉCNICO/FPEHCGV

De: Presidência (003130000000000)

Para: Serviço de Clínica Psiquiátrica (003130304000000)

Data Início: 28/06/2010

RESUMO DE PORTARIA DE REMOÇÃO

PORTARIA Nº 294, DE 11 DE AGOSTO DE 2010.

Servidor: WILCILENE CRISOSTOMO DA COSTA

Matrícula: 57188609/1

Cargo: TÉCNICO DE ENFERMAGEM/FPEHCGV

De: Central de Material de Esterilização - CME (003130404000000)

Para: Serviço de Unidade de Terapia Intensiva - UTI (003130306000000)

Data Início: 02/08/2010

DE-SE CIÊNCIA, PUBLIQUE-SE, REGISTRE-SE E CUMPRE-SE.

BENEDITO PAULO BEZERRA

Presidente / FPEHCGV

**TERMO ADITIVO A CONTRATO
NÚMERO DE PUBLICAÇÃO: 143914**

Termo Aditivo: 1

Data de Assinatura: 01/07/2010

Valor: 11.430,04

Vigência: 01/07/2010 a 27/09/2010

Justificativa: Realizar acréscimo dos quantitativos licitados, em

19%, relativos ao objeto do Contrato nº. 138/2009.

Contrato: 138/2009

Orçamento:

Programa de Trabalho	Natureza da Despesa	Fonte do Recurso	Origem do Recurso
10302118526100000	339030	0269000000	Estadual

Contratado: Diamed Latino América S/A

Endereço: Pç Dr Lund, Bairro: Centro, 100

CEP. 33400-000 - Lagoa Santa/MG

Email: leila@expansao-mg.com.br

Fax: 3136896611

Ordenador: Benedito Paulo Bezerra

**AVISO DE LICITAÇÃO
NÚMERO DE PUBLICAÇÃO: 143915
MODALIDADE: PREGÃO ELETRÔNICO
NÚMERO: 57/2010**

Objeto: A aquisição de material-médico hospitalar, produtos mobiliários, produtos eletroeletrônicos, coletores, carros e produtos diversos para montagem da Unidade coronariana da FHCGV, relacionados nos anexos deste Edital.

Entrega do Edital: www.comprasnet.gov.br ou www.compraspara.pa.gov.br

Responsável pelo certame: Celimar do Socorro Ferreira da Silva

Local de Abertura: www.comprasnet.gov.br

Data da Abertura: 25/08/2010

Hora da Abertura: 09:00

Orçamento:

Programa de Trabalho	Natureza da Despesa	Fonte do Recurso	Origem do Recurso
10302118513670000	449052	0269000000	Estadual

Ordenador: Benedito Paulo Bezerra

CONTRATO

NÚMERO DE PUBLICAÇÃO: 143229

Contrato: 171/2010

Objeto: A aquisição de suprimentos nutricionais a fim de abastecer o Serviço de nutrição e Dietética (SND) da FHCGV por um período de 12 (doze) meses, conforme especificações

contidas nos anexos do Edital

Valor Total: 171.185,52

Data Assinatura: 05/08/2010

Vigência: 05/08/2010 a 04/08/2011

Pregão Eletrônico: 25/2010

Orçamento:

Programa de Trabalho	Natureza da Despesa	Fonte do Recurso	Origem do Recurso
10302118526100000	339030	0269000000	Estadual

Contratado: J.C.Moreira Júnior

Endereço: VI Dr Dadir, 1412

CEP. 66055-690 - Belém/PA

Ordenador: Benedito Paulo Bezerra

CONTRATO

NÚMERO DE PUBLICAÇÃO: 143234

Contrato: 173/2010

Objeto: A aquisição de suprimentos nutricionais a fim de abastecer o Serviço de nutrição e Dietética (SND) da FHCGV por um período de 12 (doze) meses, conforme especificações

contidas nos anexos do Edital

Valor Total: 6.295,68

Data Assinatura: 05/08/2010

Vigência: 05/08/2010 a 04/08/2011

Pregão Eletrônico: 25/2010

Orçamento:

Programa de Trabalho	Natureza da Despesa	Fonte do Recurso	Origem do Recurso
10302118526100000	339030	0269000000	Estadual

Contratado: J.C.Moreira Júnior

Endereço: VI Dr Dadir, 1412

CEP. 66055-690 - Belém/PA

Ordenador: Benedito Paulo Bezerra

CONTRATO

NÚMERO DE PUBLICAÇÃO: 143231

Contrato: 172/2010

Objeto: A aquisição de suprimentos nutricionais a fim de abastecer o Serviço de nutrição e Dietética (SND) da FHCGV por um período de 12 (doze) meses, conforme especificações

contidas nos anexos do Edital

Valor Total: 131.769,24

Data Assinatura: 05/08/2010

Vigência: 05/08/2010 a 04/08/2011

Pregão Eletrônico: 25/2010

Orçamento:

Programa de Trabalho	Natureza da Despesa	Fonte do Recurso	Origem do Recurso
10302118526100000	339030	0269000000	Estadual

Contratado: Norbeva Produtos Nutricionais Ltda

Endereço: Av Cardoso Saraiva, 62

CEP. 36120-000 - Matias Barbosa/MG

Ordenador: Benedito Paulo Bezerra

CONTRATO

NÚMERO DE PUBLICAÇÃO: 143231

Contrato: 172/2010

Objeto: A aquisição de suprimentos nutricionais a fim de abastecer o Serviço de nutrição e Dietética (SND) da FHCGV por um período de 12 (doze) meses, conforme especificações

contidas nos anexos do Edital

Valor Total: 131.769,24

Data Assinatura: 05/08/2010

Vigência: 05/08/2010 a 04/08/2011

Pregão Eletrônico: 25/2010

Orçamento:

Programa de Trabalho	Natureza da Despesa	Fonte do Recurso	Origem do Recurso
10302118526100000	339030	0269000000	Estadual

Contratado: Equinócio Hospitalar Ltda

Endereço: R S José, 1710

CEP. 68900-110 - Macapá/AP

Ordenador: Benedito Paulo Bezerra

SECRETARIA DE ESTADO DE CULTURA

**RESULTADO LICITAÇÃO
NÚMERO DE PUBLICAÇÃO: 143568**

O Pregoeiro da Secretaria de Estado de Cultura, designada pela PORTARIA Nº 150/2010, torna publico que no Processo Licitatório, na modalidade Pregão Eletrônico nº 031/2010, cujo objeto é a CONTRATAÇÃO DE EMPRESA PARA PRESTAÇÃO DE SERVIÇOS DE MANUTENÇÃO PREVENTIVA E CORRETIVA EM EQUIPAMENTOS DE INFORMÁTICA COM REPOSIÇÃO DE PEÇAS, teve como vencedora do certame licitatório a empresa TECSERVICE - TECNOLOGIA EM INFORMÁTICA E TELEFONIA LTDA no valor global de R\$ 34.773,60 (Trinta e Quatro Mil, Setecentos e Setenta e Três Reais e Sessenta Centavos). Belém, 12 de Agosto de 2010.
O Pregoeiro.

FUNDAÇÃO CULTURAL DO PARÁ TANCREDO NEVES

**INEXIGIBILIDADE DE LICITAÇÃO
NÚMERO DE PUBLICAÇÃO: 143570
INEXIGIBILIDADE: 24/2010**

Data: 12/08/2010

Valor: 2.000,00

Objeto: Cachê Artístico

Fundamento Legal: Art. 25, inciso III da Lei nº 8.666/93

Orçamento:

Programa de Trabalho	Natureza da Despesa	Fonte do Recurso	Origem do Recurso
13392118162000000	339036	0101000000	Estadual

Contratado(s):

Nome: FRANCISCO JUNIOR DE SOUZA BEZERRA

Endereço: R dos Madeireiros, Bairro: Centro, 100

CEP. 68658-000 - Aurora do Pará/PA

Telefone: 9132134372

Ordenador: Gerson Banhos Silva de Araújo

DIÁRIA

NÚMERO DE PUBLICAÇÃO: 143793

PORTARIA: 217/2010

Objetivo: Participar do Projeto Mais Biblioteca.

Fundamento Legal: Lei n.º 5.810 de 24.01.94-Art.145

Origem: BELÉM/PA - BRASIL

Destino(s):

Salinópolis/PA - Brasil<br

Servidor(es):

572058101/Guilherme Relvas D'Oliveira (Assistente

Administrativo) / 4.5 diárias (Completa) / de 16/08/2010 a

20/08/2010<br

Ordenador: IARA JÂNDARA SOARES DE ARAÚJO

DIÁRIA

NÚMERO DE PUBLICAÇÃO: 143781

PORTARIA: 216/2010

Objetivo: Participar do Projeto Mais Biblioteca.

Fundamento Legal: Lei n.º 5.810 de 24.01.94-Art.145

Origem: BELÉM/PA - BRASIL

Destino(s):

Salinópolis/PA - Brasil<br

Servidor(es):

329481/Vera Lúcia Souza da Silva (Auxiliar Técnico) / 4.5 diárias

(Completa) / de 16/08/2010 a 20/08/2010<br

Ordenador: IARA JÂNDARA SOARES DE ARAÚJO

DIÁRIA

NÚMERO DE PUBLICAÇÃO: 143773

PORTARIA: 215/2010

Objetivo: Participar do Projeto Mais Biblioteca.

Fundamento Legal: Lei n.º 5.810 de 24.01.94-Art.145

Origem: BELÉM/PA - BRASIL

Destino(s):

Salinópolis/PA - Brasil<br

Servidor(es):

571935191/Marinilde Chaves Barbosa (Técnico em Gestão

Cultural) / 4.5 diárias (Completa) / de 16/08/2010 a

Marcelo Roberto Silva Moraes, matrícula nº 57193530/1 Wanderléia da Silva Rodrigues, matrícula n.º 715980/1
Motivo: Licitação modalidade Carta Convite n.º 003/2010 – Contratação de Empresa especializada na execução de serviços e adaptações no espaço da administração (mezanino) e hall de entrada, incluindo instalações elétricas, e de ar condicionado com fornecimento de material e equipamentos do prédio do Teatro Experimental Waldemar Henrique.
Ordenadora: Iara Jândara Soares de Araújo.
Diretora administrativa e Financeira – DAF.

PORTARIA N.º 214 DE 12 DE AGOSTO DE 2010.

Presidente da Comissão:
Marcelo Fernandes Brazão, matrícula nº 57195546/2
Equipe de Apoio:
Patrícia do Socorro Gomes Sarubbi, matrícula nº 57207483/1

Marcelo Roberto Silva Moraes, matrícula nº 57193530/1 Wanderléia da Silva Rodrigues, matrícula n.º 715980/1
Motivo: Licitação modalidade Carta Convite n.º 004/2010 – Contratação de Empresa especializada em prestação de serviços de Engenharia Civil, para reforma dos banheiros e copa do Teatro Margarida Schivasappa.
Ordenadora: Iara Jândara Soares de Araújo.
Diretora administrativa e Financeira – DAF.

SECRETARIA DE ESTADO DE EDUCAÇÃO

**PORTARIA DE RETIFICAÇÃO FUNDO ROTATIVO
Nº185/2010/SEDUC
NÚMERO DE PUBLICAÇÃO: 143669
PORTARIA DE RETIFICAÇÃO Nº 185/2010**

O Secretário Adjunto de Logística Escolar, usando de suas atribuições legais,
RESOLVE:

Art. 1º - Retificar na PORTARIA Nº 024/2010, publicada no Diário Oficial nº 31629 de 22/03/2010 o nome do servidor responsável pela escola Maria Sylvia dos Santos do município de Bom Jesus do Tocantins-PA.

Nº	SERVIDOR	MUNICÍPIO	CPF	MAT.	ESCOLA	AG.	CONTA
1	Ediliane Coelho	Bom Jesus do Tocantins	570.488.270-20	57210345-1	EE Maria Sylvia dos Santos	3705-2 B Brasil	18375-0

Art. 2º - Esta Portaria entrará em vigor na data de sua publicação. REGISTRE-SE, PUBLIQUE-SE E CUMPRA-SE.

Belém, 12 de agosto de 2010

Luiz Gonzaga Leite Lopes

Secretário Adjunto de Logística

**PORTARIA DE RETIFICAÇÃO FUNDO ROTATIVO
Nº184/2010/SEDUC
NÚMERO DE PUBLICAÇÃO: 143682
PORTARIA DE RETIFICAÇÃO Nº 184/2010**

O Secretário Adjunto de Logística Escolar, usando de suas atribuições legais,
RESOLVE:

Art. 1º - Retificar na PORTARIA Nº 021/2010, publicada no Diário Oficial nº 31626 de 17/03/2010 o número da conta corrente e agência das escolas Isolada Camiranga, Adriano Gonçalves, Barraca da Farinha, Vila Alegre, Isolada de Areia e Reunida Cel Newton Barreira do município de Cachoeira do Piriá-PA.

Nº	SERVIDOR	MUNICÍPIO	CPF	MAT.	ESCOLA	AG.	CONTA
1	Paulo Lúcio Gama da Silva	Cachoeira do Piriá	168.278.562-91	6317375-2	EEEE Isolada Camiranga	0763-3 Correios	0700008-1
2	Paulo Lúcio Gama da Silva	Cachoeira do Piriá	168.278.562-91	6317375-2	EEEFM Adriano Gonçalves	0763-3 Correios	0700008-1
3	Paulo Lúcio Gama da Silva	Cachoeira do Piriá	168.278.562-91	6317375-2	EEEEF Barraca da Farinha	0763-3 Correios	0700008-1
4	Paulo Lúcio Gama da Silva	Cachoeira do Piriá	168.278.562-91	6317375-2	EEEEF Vila Alegre	0763-3 Correios	0700008-1
5	Paulo Lúcio Gama da Silva	Cachoeira do Piriá	168.278.562-91	6317375-2	EE Isolada de Areia	0763-3 Correios	0700008-1
6	Paulo Lúcio Gama da Silva	Cachoeira do Piriá	168.278.562-91	6317375-2	EE Reunida Cel Newton Barreira	0763-3 Correios	0700008-1

Art. 2º - Esta Portaria entrará em vigor na data de sua publicação. REGISTRE-SE, PUBLIQUE-SE E CUMPRA-SE.

Belém, 12 de agosto de 2010

Luiz Gonzaga Leite Lopes

Secretário Adjunto de Logística

**PORTARIA DE RETIFICAÇÃO FUNDO ROTATIVO
Nº182/2010/SEDUC
NÚMERO DE PUBLICAÇÃO: 143675
PORTARIA DE RETIFICAÇÃO Nº 182/2010**

O Secretário Adjunto de Logística Escolar, usando de suas atribuições legais,

RESOLVE:

Art. 1º - Retificar na PORTARIA Nº 017/2010, publicada no Diário Oficial nº 31626 de 17/03/2010 o nome do servidor responsável pela escola Eduardo Angelim do município de Barcarena-PA.

Nº	SERVIDOR	MUNICÍPIO	CPF	MAT.	ESCOLA	AG.	CONTA
1	Conceição do Socorro Negrão Gonçalves	Barcarena	329.713.542-53	5450314-2	EE Eduardo Angelim	022-Banpara	202743-7

Art. 2º - Esta Portaria entrará em vigor na data de sua publicação. REGISTRE-SE, PUBLIQUE-SE E CUMPRA-SE.

Belém, 12 de agosto de 2010

Luiz Gonzaga Leite Lopes

Secretário Adjunto de Logística

**PORTARIA FUNDO ROTATIVO Nº181/2010/SEDUC
NÚMERO DE PUBLICAÇÃO: 143693
PORTARIA Nº 181/2010**

O Secretário Adjunto de Logística Escolar, usando de suas atribuições legais,
RESOLVE:

Art. 1º - Autorizar os Diretores responsáveis pelas Unidades Escolares abaixo relacionados a receberem os Recursos do Fundo Rotativo em conta corrente para o exercício de 2010, podendo executar as seguintes transações: efetuar pagamentos, emitir cheques, solicitar saldos e extratos, retirar cheques devolvidos, sustar/contratar, cancelar e baixar cheques, efetuar transferências.

Art. 2º - Fica expressamente proibido ao servidor: solicitar abertura de contas correntes e delegar poderes a terceiros para movimentação das contas, em nome da Secretaria Executiva de Educação.

Nº	SERVIDOR	MUNICÍPIO	CPF	MAT.	ESCOLA	AG.	CONTA
1	Antonio Fonseca da Silva	Ananindeua	227.945.732-68	662690-2	Núcleo de Tecnologia Educacional-NTE		

Art. 3º - Esta Portaria entrará em vigor na data de sua publicação. REGISTRE-SE, PUBLIQUE-SE E CUMPRA-SE.

Belém, 12 de agosto de 2010

Luiz Gonzaga Leite Lopes

Secretário Adjunto de Logística

SECRETARIA DE ESTADO DE EDUCAÇÃO - CCC

**CONTRATO
NÚMERO DE PUBLICAÇÃO: 143648**

Contrato: 30/2010

Objeto: locação de um imóvel para funcionamento da EEM São Francisco de Assis no município de Tailândia.

Valor Total: 4.000,00

Data Assinatura: 05/08/2010

Vigência: 05/08/2010 a 04/08/2011

Dispensa: 39/2010

Orçamento:

Programa de Trabalho Natureza da Despesa Fonte do Recurso Origem do Recurso

12362125549640000 339039 0104000000 Estadual

Contratado: Centro Educacional Casa do Sol Tailândia Ltda

Endereço: Av. Santa maria, 24

CEP. 68395-000 - Tailândia/PA

Ordenador: Carlos Alberto da Silva Leão

**TERMO ADITIVO A CONTRATO
NÚMERO DE PUBLICAÇÃO: 143561**

Termo Aditivo: 1

Data de Assinatura: 01/07/2010

Vigência: 02/07/2010 a 01/01/2011

Justificativa: visando alterar a dotação orçamentária do contrato original, bem como prorrogar sua vigência.

Contrato: 55/2009

Orçamento:

Programa de Trabalho Natureza da Despesa Fonte do Recurso Origem do Recurso

12122125562190000 339039 0101000000 Estadual

Contratado: TNL PCS S/N

Endereço: R Jangadeiros, Bairro: Ipanema, 48

CEP. 22420-010 - Rio de Janeiro/RJ

Ordenador: LUIS CARLOS BARBOSA CAVALCANTE

**CONTRATO
NÚMERO DE PUBLICAÇÃO: 143587**

Contrato: 33/2010

Objeto: reforma na EE Frei Ambrósio, localizado no município de Santarém

Valor Total: 142.952,40

Data Assinatura: 10/08/2010

Vigência: 10/08/2010 a 08/10/2010

Convite: 62/2009

Orçamento:

Programa de Trabalho Natureza da Despesa Fonte do Recurso Origem do Recurso

12122128219560000 339039 0106002569 Federal

Contratado: Contap Construtora Ltda

Endereço: Tv Turiano Meira, 253A

CEP. 68005-430 - Santarém/PA

Ordenador: Carlos Alberto da Silva Leão

**CONTRATO
NÚMERO DE PUBLICAÇÃO: 143615**

Contrato: 35/2010

Objeto: locação de um imóvel para funcionamento da EEEF. João Botelho de Souza, no município de Santa Maria do Pará

Valor Total: 1.500,00

Data Assinatura: 05/08/2010

Vigência: 05/08/2010 a 04/08/2011

Dispensa: 44/2010

Orçamento:

Programa de Trabalho Natureza da Despesa Fonte do Recurso Origem do Recurso

12361125549630000 339036 0104000000 Estadual

Contratado: Maria das Neves da Silva

Endereço: Rua Sete de Setembro 143, s/n

CEP. 68738-970 - Santa Maria do Pará/PA

Ordenador: Carlos Alberto da Silva Leão

SECRETARIA DE ESTADO DE EDUCAÇÃO - GRC

**RESUMO DE PORTARIAS DIVERSAS-GRC
NÚMERO DE PUBLICAÇÃO: 143853
DISPENSA DE FUNÇÃO**

PORTARIA Nº.: 12818/10 DE 05/08/2010

Nome: MARIA DE NAZARE DAS CHAGAS MONTEIRO

Matrícula: 517399/1 Tipo de Gratif.: GED-2 (Vice-Diretor)

Cargo/Lot.: Prof.AD-4/EEEF. Rui Barata/Ananindeua

Período: a partir de 16/08/2010, a pedido.

DISPENSAR

PORTARIA Nº.: 12925/10-CRH DE 10/08

Nome: SONIA MARIA MONTEIRO PINTO DE ALMEIDA

Matrícula: 6003559/1

Lotação: EE Cônego Batista Campos SEDE/Barcarena

Dispensar do emprego de Professor Nível Médio, a partir de 01/12/2005, a pedido, para fins de regularização funcional.

LICENÇA CARGO ELETIVO

PORTARIA Nº.: 12926/10 DE 10/08/2010

Nome: MARIA ANGELICA CORREA DOS SANTOS

Matrícula: 508020/2

Cargo/Lot.: Prof.AD-4/ERC Centro Educ. Coração de Jesus/

Bragança

Motivo: Para concorrer ao Cargo Eletivo de Vereadora

Período: por (03) meses, a contar de 05/07/2008, para fins de regularização funcional.

PORTARIA Nº.: 12927/10 DE 10/08/2010

Nome: MARIA DO AMPARO COSTA SILVA

Matrícula: 278335/1

Cargo/Lot.: Prof.AD-1/EEEM Governador Almir Gabriel/

Curionópolis

Motivo: Para concorrer ao Cargo Eletivo de Vereadora

Período: por (03) meses, a contar de 05/07/2008, para fins de regularização funcional.

LICENÇA ASSISTENCIA

PORTARIA Nº.: 12653/10 DE 02/08/2010

Nome: MARIA DE NAZARE DOS ANJOS SILVA

Matrícula: 642436/1 Período: 30/11 a 29/12/09 e 30/12/09 a 21/02/10

Cargo/Lot.: Prof./EE Visconde de S Franco/Belém

PORTARIA Nº.: 12473/10 DE 02/08/2010

Nome: JANE SILVIA NASCIMENTO RIBEIRO

Matrícula: 255220/1 Período: 24/11/08 a 03/12/08

Cargo/Lot.: Prof./ERC Lourenço Filho/Belém

PORTARIA Nº.: 12642/10 DE 02/08/2010

Nome: MILENE DE NAZARE SILVA COSTA

Matrícula: 57204293/1 Período: 22/03/10 a 20/04/10

Cargo/Lot.: Prof./EE Luci Correa de Araújo/Ananindeua

PORTARIA Nº.: 12470/10 DE 02/08/2010

Nome: HELIETE MONTEIRO SILVA

Matrícula: 6013333/1 Período: 03/05/10 a 02/06/10

Cargo/Lot.: Servente/ERC Centro Social Auxilium/Belém

PORTARIA Nº.: 12613/10 DE 02/08/2010

Nome: ANA ROSA SANTOS SOARES

Matrícula: 5713218/1 Período: 04/03/10 a 02/04/10

Cargo/Lot.: Prof./EE Eunice Weaver/Icoaraci

PORTARIA Nº.: 12620/10 DE 02/08/2010

Nome: REINALDO JOSE DO ESPIRITO SANTO SAGICA

Matrícula: 57213190/1 Período: 01/06/10 A 30/06/10

Cargo/Lot.: Prof./EE Prof. Jose Valente Ribeiro/Ananindeua

PORTARIA Nº.: 12622/10 DE 02/08/2010

Nome: MARIA DO SOCORRO TEIXEIRA DA COSTA

Matrícula: 6314821/2 Período: 01/06/10 a 30/06/10

Cargo/Lot.: Prof./EE Drª. Ester Mouta SEDE/Ponta de Pedras

PORTARIA Nº.: 12632/10 DE 02/08/2010

Nome: ELESSANDRA VALINO COSTA

Matrícula: 57194603/1 Período: 20/04/09 a 05/05/09

Cargo/Lot.: Prof./ERC Cristo Redentor/Ananindeua

PRORROGAÇÃO LICENÇA ASSISTENCIA

PORTARIA Nº.: 12649/10 DE 02/08/2010

Nome: MARIA DE NAZARE DOS ANJOS SILVA

Matrícula: 642436/1 Período: 01/02/09 a 31/03/09

Cargo/Lot.: Prof./EE Visconde de Souza Franco/Belém

PORTARIA Nº.: 12651/10/10 DE 02/08/2010

Nome: MARIA DE NAZARE DOS ANJOS SILVA

Matrícula: 642436/1 Período: 01/04 a 29/04/09 e 30/04/09 a 30/07/09

Cargo/Lot.: Prof./EE Visconde de Souza Franco/Belém

PORTARIA Nº.: 12654/10/10 DE 02/08/2010
Nome: MARIA DE NAZARE DOS ANJOS SILVA
Matrícula: 642436/1 Período: 22/02/10 a 23/03/10
Cargo/Lot.: Prof./EE Visconde de Souza Franco/Belém

PORTARIA Nº.: 12656/10/10 DE 02/08/2010
Nome: MARIA DE NAZARE DOS ANJOS SILVA
Matrícula: 642436/1 Período: 24/03/10 a 30/04/10
Cargo/Lot.: Prof./EE Visconde de Souza Franco/Belém

PORTARIA Nº.: 12500/10 DE 03/08/2010
Nome: VANESSA TEIXEIRA DA SILVA
Matrícula: 57188426/1 Período: 14/10/09 a 31/12/09
Cargo/Lot.: Prof./EE Vilhena Alves/Belém

LICENÇA MATERNIDADE

PORTARIA Nº.: 12665/10 DE 02/08/2010
Nome: VIVIANE OLIVEIRA DA SILVA FRIACA
Matrícula: 57220598/1 Período: 24/08/09 a 14/01/2010
Cargo/Lot.: Prof./EE 14 de Abril/Conceição do Araguaia

PORTARIA Nº.: 12667/10 DE 02/08/2010
Nome: ODENIZE AMARAL RODRIGUES SILVA
Matrícula: 5628288/1 Período: 13/10/09 a 11/11/09
Cargo/Lot.: Prof.AD-1/EE XV de Novembro/Icoaraci

APROVAÇÃO ESCALA DE FÉRIAS

PORTARIA Nº.: 12862/10 DE 09/08/2010
Nome: ALEXANDRE SAMARONE SILVA DE SOUZA
Matrícula: 54197869/2 Período: 05/09 a 19/10/10 Exercício: 2009
Unidade: EE Cemtro de Ens Supletivo Luis O Pereira/Belém

PORTARIA Nº.: 12861/10 DE 09/08/2010
Nome: TEREZA CRISTINA MARTINS BARBOSA LOUREIRO
Matrícula: 3187195/2 Período: 15/08 a 28/09/10 Exercício: 2010
Unidade: Divisão de Legislação e Enquadramento/Belém

PORTARIA Nº.: 12898/10 DE 09/08/2010
Nome: TEREZA CRISTINA MARINS BARBOSA LOUREIRO
Matrícula: 3187195/2 Período: 01/07 a 14/08/10 Exercício: 2009
Unidade: Divisão de Legislação e Enquadramento/Belém

PORTARIA Nº.: 12287/10 DE 22/07/2010
Nome: LAURA M DO SOCORRO NUNES LOPES
Matrícula: 339563/1 Período: 31/07 a 13/09/10 Exercício: 2008
Unidade: Divisão de Legislação e Enquadramento/Belém

PORTARIA Nº.: 12286/10 DE 22/07/2010
Nome: LAURA M DO SOCORRO NUNES LOPES
Matrícula: 339563/1 Período: 14/09 a 28/10/10 Exercício: 2009
Unidade: Divisão de Legislação e Enquadramento/Belém

PORTARIA Nº.: 12803/10 DE 05/08/2010
Nome: LAURA M DO SOCORRO NUNES LOPES
Matrícula: 339563/1 Período: 29/10 a 12/12/10 Exercício: 2010
Unidade: Divisão de Legislação e Enquadramento/Belém

PORTARIA Nº.: 12807/10 DE 05/08/2010
Nome: ODICLEIA DE BRITO LIMA
Matrícula: 303224/1 Período: 13/09 a 12/10/10 Exercício: 2010
Unidade: Divisão de Finanças/Belém

PORTARIA Nº.: 12808/10 DE 05/08/2010
Nome: LICURGO PEIXOTO DE BRITO
Matrícula: 57221188/1 Período: 01/10 a 30/10/10 Exercício: 2010
Unidade: Diretoria de Ensino/Belém

PORTARIA Nº.: 12856/10 DE 09/08/2010
Nome: TELMA MARIA FERREIRA BARROS
Matrícula: 362891/2 Período: 25/10 a 23/11/10 Exercício: 2010
Unidade: Diretoria de Ensino/Belém

PORTARIA Nº.: 12857/10 DE 09/08/2010
Nome: ANDREIA DO SOCORRO CAMPOS DOS SANTOS
Matrícula: 57196387/2 Período: 01/11 a 30/11/10 Exercício: 2010
Unidade: Diretoria de Ensino/Belém

PORTARIA Nº.: 12859/10 DE 09/08/2010
Nome: RAIMUNDO NONATO LAUNE DOS SANTOS
Matrícula: 404071/2 Período: 01/01 a 14/02/11 Exercício: 2010
Unidade: Corregedoria/Belém

PORTARIA Nº.: 12860/10 DE 09/08/2010
Nome: MAISA PEREIRA LEAL
Matrícula: 632430/1 Período: 01/12 a 14/01/11 Exercício: 2010
Unidade: Depto. de Administração de Pessoal/Belém

PORTARIA Nº.: 12806/10 DE 05/08/2010
Nome: MARCELO AUGUSTO VILÇA DE LIMA
Matrícula: 5770696/2 Período: 25/11 A 08/01/11 Exercício: 2010
Unidade: EE Rui Paranaatinga Barata/Belém

PORTARIA Nº.: 12858/10 DE 09/08/2010
Nome: CELIA REGINA DA CUNHA SOUSA
Matrícula: 761176/1 Período: 01/12 a 30/12/10 Exercício: 2010
Unidade: Divisão de Controle de Estoque/Belém

PORTARIA Nº.: 12804/10 DE 05/08/2010
Nome: FLAVIA HELOIDY PINHEIRO DE OLIVEIRA
Matrícula: 55588670/2 Período: 28/11 a 11/01/11 Exercício: 2010
Unidade: EE Rui Paranaatinga Barata/Belém

PORTARIA Nº.: 12871/10 DE 09/08/2010
Nome: MARIA AUXILIADORA CESAR DA SILVA
Matrícula: 448125/1 Período: 01/07 a 30/07/10 Exercício: 2010
Unidade: EE Maria de Nazaré Marques Rios/Ananindeua

PORTARIA Nº.: 690/10 DE 22/04/2010
Nome: ANTONIO BELO DE MIRANDA
Matrícula: 542954/13 Período: 01/07 a 14/08/10 Exercício: 2010
Unidade: EE Lídia Lima/Acará

PORTARIA Nº.: 692/10 DE 22/04/2010
Nome: NAZARE GONÇALVES FERNANDES
Matrícula: 6009840/20 Período: 01/07 a 30/07/10 Exercício: 2010
Unidade: EE Lídia Lima/Acará

PORTARIA Nº.: 691/10 DE 22/04/2010
Nome: JOAO DE NAZARE MIRANDA
Matrícula: 555487/14 Período: 01/07 a 30/07/10 Exercício: 2010
Unidade: EE Lídia Lima/Acará

PORTARIA Nº.: 695/10 DE 22/04/2010
Nome: SANDRA SUELI DOS SANTOS E SANTOS
Matrícula: 543640/16 Período: 01/07 a 30/07/10 Exercício: 2010
Unidade: EE Lídia Lima/Acará

PORTARIA Nº.: 694/10 DE 22/04/2010
Nome: MARIA ANGELITA CAMPOS MONTEIRO
Matrícula: 555460/10 Período: 01/07 a 30/07/10 Exercício: 2010
Unidade: EE Lídia Lima/Acará

PORTARIA Nº.: 693/10 DE 22/04/2010
Nome: MARIA DE LURDES DE SOUSA NEVES
Matrícula: 543667/1 Período: 01/07 a 30/07/10 Exercício: 2010
Unidade: EE Lídia Lima/Acará

PORTARIA Nº.: 924/10 DE 05/05/2010
Nome: ZELIA DA PAIXAO SILVA
Matrícula: 6018190/1 Período: 02/07 a 31/07/10 Exercício: 2010
Unidade: EE Jose Maria Machado/Barcarena

PORTARIA Nº.: 921/10 DE 05/05/2010
Nome: RAIMUNDA PIMENTEL DE MORAES
Matrícula: 423980/1 Período: 01/11 a 30/11/10 Exercício: 2010
Unidade: EE Jose Maria Machado/Barcarena

PORTARIA Nº.: 920/10 DE 05/05/2010
Nome: MARIA DAS DORES VIEIRA QUEIROZ PEREIRA
Matrícula: 230855/1 Período: 01/09 a 30/09/10 Exercício: 2010
Unidade: EE Jose Maria Machado/Barcarena

PORTARIA Nº.: 919/10 DE 05/05/2010
Nome: MARIA RAIMUNDA DO CARMO DA SILVA
Matrícula: 57218294/1 Período: 01/11 a 30/11/10 Exercício: 2010
Unidade: EE Jose Maria Machado/Barcarena

PORTARIA Nº.: 918/10 DE 05/05/2010
Nome: MANOEL MESSIAS SIQUEIRA SOARES
Matrícula: 423920/1 Período: 01/10 a 30/10/10 Exercício: 2010
Unidade: EE Jose Maria Machado/Barcarena

PORTARIA Nº.: 917/10 DE 05/05/2010
Nome: LUIS POÇA DA SILVA
Matrícula: 423947/1 Período: 01/10 a 30/10/10 Exercício: 2010
Unidade: EE Jose Maria Machado/Barcarena

PORTARIA Nº.: 913/10 DE 05/05/2010
Nome: ARISSILVA LEMOS DE MACEDO
Matrícula: 563960/1 Período: 01/09 a 30/09/10 Exercício: 2010
Unidade: EE Jose Maria Machado/Barcarena

PORTARIA Nº.: 912/10 DE 05/05/2010
Nome: ANA MARIA RODRIGUES DA POSSA
Matrícula: 423998/1 Período: 02/08 a 31/08/10 Exercício: 2010
Unidade: EE Jose Maria Machado/Barcarena

PORTARIA Nº.: 911/10 DE 05/05/2010
Nome: ANA DO SOCORRO TAVARES DAMASCENO
Matrícula: 627470/1 Período: 02/08 a 31/08/10 Exercício: 2010
Unidade: EE Jose Maria Machado/Barcarena

PORTARIA Nº.: 923/10 DE 05/05/2010
Nome: SALES DE ALMEIDA LOPES
Matrícula: 57214711/1 Período: 04/07 a 02/08/10 Exercício: 2010
Unidade: EE Jose Maria Machado/Barcarena

PORTARIA Nº.: 916/10 DE 05/05/2010
Nome: EMMELY NAZARE RAMOS DOS REIS
Matrícula: 57214700/1 Período: 04/07 a 02/08/10 Exercício: 2010
Unidade: EE Jose Maria Machado/Barcarena

PORTARIA Nº.: 914/10 DE 05/05/2010
Nome: ARLETE CARVALHO DA CONCEIÇÃO
Matrícula: 423858/1 Período: 02/09 a 01/10/10 Exercício: 2010
Unidade: EE Jose Maria Machado/Barcarena

PORTARIA Nº.: 915/10 DE 05/05/2010
Nome: AUREA CELESTE DE ALMEIDA SANTOS
Matrícula: 57214708/1 Período: 04/07 a 02/08/10 Exercício: 2010
Unidade: EE Jose Maria Machado/Barcarena

PORTARIA Nº.: 871/10 DE 30/04/2010
Nome: JACIARA SOUSA SOARES
Matrícula: 57214705/1 Período: 04/07 a 04/08/10 Exercício: 2010
Unidade: EE Acy de Jesus Barros Pereira/Barcarena

PORTARIA Nº.: 870/10 DE 30/04/2010
Nome: FRANCISCO DO SOCORRO MAGNO NUNES
Matrícula: 54194440/1 Período: 01/07 a 14/08/10 Exercício: 2010
Unidade: EE Acy de Jesus B Pereira/Barcarena

PORTARIA Nº.: 866/10 DE 30/04/2010
Nome: MARIA DA CONCEIÇÃO DOS ANJOS FURTADO
Matrícula: 424250/1 Período: 01/07 a 30/07/10 Exercício: 2010
Unidade: EE Acy de Jesus B Pereira/Barcarena

PORTARIA Nº.: 867/10 DE 30/04/2010
Nome: MARIA DE LURDES DA SILVA LIMA
Matrícula: 513610/1 Período: 01/07 a 30/07/10 Exercício: 2010
Unidade: EE Acy de Jesus B Pereira/Barcarena

PORTARIA Nº.: 869/10 DE 30/04/2010
Nome: CLAUDETE RODRIGUES LOBATO
Matrícula: 57218324/1 Período: 17/07 a 14/08/10 Exercício: 2010
Unidade: EE Acy de Jesus B Pereira/Barcarena

PORTARIA Nº.: 868/10 DE 30/04/2010
Nome: MARTA CARVALHO CHAVANTE REGO DE FREITAS
Matrícula: 54188257/1 Período: 17/07 a 30/08/10 Exercício: 2010
Unidade: EE Acy de Jesus B Pereira/Barcarena

PORTARIA Nº.: 863/10 DE 30/04/2010
Nome: GRACIETE PINHEIRO FERNANDES
Matrícula: 5353262/1 Período: 01/07 a 14/08/10 Exercício: 2010
Unidade: EE Acy de Jesus B Pereira/Barcarena

PORTARIA Nº.: 751/10 DE 22/04/2010
Nome: DORA MARIA DO CARMO PIRES
Matrícula: 501140/1 Período: 01/07 a 14/08/10 Exercício: 2010
Unidade: EE Amélia da Silva Costa/Barcarena

PORTARIA Nº.: 922/10 DE 05/05/2010
Nome: RAIMUNDO QUEIROZ COUTINHO
Matrícula: 57211363/1 Período: 02/08 a 31/08/10 Exercício: 2009
Unidade: EE Jose Maria Machado/Barcarena

PORTARIA Nº.: 767/10 DE 22/04/2010
Nome: MARIA RHODEN
Matrícula: 543039/1 Período: 01/07 a 14/08/10 Exercício: 2010
Unidade: EE São Francisco de Assis/Tailandia

PORTARIA Nº.: 764/10 DE 22/04/2010
Nome: MARIA DAS GRAÇAS LIMA DOS SANTOS
Matrícula: 555509/1 Período: 01/07 a 14/08/10 Exercício: 2010
Unidade: EE São Francisco de Assis/Tailandia

PORTARIA Nº.: 760/10 DE 22/04/2010
Nome: AMELIA HEINEN
Matrícula: 543047/1 Período: 01/07 a 30/07/10 Exercício: 2010
Unidade: EE São Francisco de Assis/Tailandia

PORTARIA Nº.: 769/10 DE 22/04/2010
Nome: SENIRA PINTO DE SOUZA
Matrícula: 57217250/1 Período: 01/07 a 30/07/10 Exercício: 2010
Unidade: EE São Francisco de Assis/Tailandia

PORTARIA Nº.: 768/10 DE 22/04/2010
Nome: RAIMUNDA DE OLIVEIRA SAMPAIO
Matrícula: 241032/1 Período: 01/07 a 30/07/10 Exercício: 2010
Unidade: EE São Francisco de Assis/Tailandia

PORTARIA Nº.: 766/10 DE 22/04/2010
Nome: MARIA ULISSES MELO DOS SANTOS
Matrícula: 555088/1 Período: 01/07 a 14/08/10 Exercício: 2010
Unidade: EE São Francisco de Assis/Tailandia

PORTARIA Nº.: 762/10 DE 22/04/2010
Nome: FLAVIA MARIA COSTA NASCIMENTO
Matrícula: 57218098/1 Período: 03/07 a 16/08/10 Exercício: 2010
Unidade: EE São Francisco de Assis/Tailandia

PORTARIA Nº.: 900/10 DE 05/05/2010
Nome: GRACIETE VILHENA SENA
Matrícula: 55585774/7 Período: 07/03 a 20/04/10 Exercício: 2009
Unidade: EE Bernardino Pereira de Barros/Abaetetuba

PORTARIA Nº.: 792/10 DE 26/04/2010
Nome: HILDES LEAL MARTINS
Matrícula: 57221080/1 Período: 22/07 a 20/08/10 Exercício: 2010
Unidade: EE Leônidas Monte/Abaetetuba

PORTARIA Nº.: 797/10 DE 26/04/2010
Nome: VALDILENE GOMES LOBATO
Matrícula: 57212392/1 Período: 04/07 a 02/08/10 Exercício: 2010
Unidade: ERC Casa-Bem-Te-Vi/Abaetetuba

PORTARIA Nº.: 423/10 DE 27/04/2010
Nome: JANIELDA FERREIRA DA SILVA
Matrícula: 444561/1 Período: 01/07 a 14/08/10 Exercício: 2009
Unidade: EE Plínio Pinheiro/Marabá

PORTARIA Nº.: 12981/10 DE 12/08/2010
Nome: LEVI ANTONIO CAVALCANTE DE CARVALHO
Matrícula: 57196350/2 Período: 10/08 a 08/09/10 Exercício: 2010
Unidade: Gabinete do Secretário/Belém

RETIFICAR

PORTARIA Nº.: 10431/10 DE 10/08/2010
Nome: LUZIA MONTEIRO DA SILVA
Cargo/Lot.: Servente/EE Princesa Izabel/Ananindeua
Retificar na PORTARIA Nº 6160/85 de 09/05/1985, que admitiu para exercer a função de Servente, o nome da servidora de Luiza Monteiro da Silva para Luzia Monteiro da Silva, para fins de regularização funcional.

**SECRETARIA DE ESTADO
DE EDUCAÇÃO - NLIC****AVISO DE LICITAÇÃO
NÚMERO DE PUBLICAÇÃO: 143917
MODALIDADE: REGISTRO DE PREÇOS**

Número: 24/2010
Objeto: PREGÃO ELETRÔNICO através de SISTEMA REGISTRO DE PREÇOS aquisição de material de consumo para suprir as necessidades do Núcleo de Esporte e Lazer (NEL) e para as piscinas do programa de reeducação PSICOMOTORA (P.R.P.)
Processo nº 263.334/2009
Entrega do Edital: 13/08/2010
Observação: Os interessados poderão obter o edital através dos sites www.comprasnet.gov.br, www.seduc.pa.gov.br e www.compraspara.pa.gov.br. Maiores informações no Núcleo de Licitação - NLIC através fone-fax: 0xx-91-3201-5179 / 3201-5096 ou pelo e-mail: domenica.nascimento@seduc.pa.gov.br
Responsável pelo certame: Domenica Lúcia Pinto Nascimento
Local de Abertura: www.comprasnet.gov.br
Data da Abertura: 25/08/2010
Hora da Abertura: 09:30
Orçamento:
Programa de Trabalho Natureza da Despesa Fonte do Recurso Origem do Recurso
12362125549640000 339030 0101000000 Estadual
Ordenador: LUIS CARLOS BARBOSA CAVALCANTE

**DISPENSA DE LICITAÇÃO
NÚMERO DE PUBLICAÇÃO: 143699**
Dispensa: 45/2010
Data: 12/08/2010
Valor: 8.400,00
Objeto: Locação de imóvel localizado na Av. Homero Gomes de Castro, nº 507, Bairro Bela Vista, no Município de Itaituba/ Pa., pertencente a senhora Cláudia Rodrigues Damasceno para funcionamento da E.E.F.M. Maria das Graças Escócio. Valor Mensal: R\$ 8.400,00 (Oito Mil e Quatrocentos Reais). Processo nº 189.460/2008
Fundamento Legal: Art. 24, inciso X da Lei nº. 8.666/93.
Data de Ratificação: 12/08/2010
Orçamento:
Programa de Trabalho Natureza da Despesa Fonte do Recurso Origem do Recurso
12361125549630000 339036 0104000000 Estadual

Contratado(s):
 Nome: Cláudia Rodrigues Damasceno
 Endereço: R Homero G de Castro, Bairro: Bela Vista, 597
 CEP. 68180-250 - Itaituba/PA
 Email: fenix@ibnet.com.br
 Telefone: 9335180461 Fax: 9335187333
 Ordenador: Carlos Alberto da Silva Leão

RESULTADO DE LICITAÇÃO-NLIC/SEDUC
NÚMERO DE PUBLICAÇÃO: 143795
GOVERNO DO ESTADO DO PARÁ
SECRETARIA DE ESTADO DE EDUCAÇÃO
NÚCLEO DE LICITAÇÃO
RESULTADO DE LICITAÇÃO

PROCESSO Nº. 319.664/2010-SEDUC
 ÓRGÃO: SECRETARIA DE ESTADO DE EDUCAÇÃO
 MODALIDADE: TOMADA DE PREÇOS Nº 024/2010-NLIC/SEDUC
 FIRMA VENCEDORA:
 ITEM ÚNICO

Contratação de empresa especializada para prestação de serviços de conclusão da reforma geral da escola EEEFM LUIZ NUNES DIREITO, localizada no município de Ananindeua/Pa.	
EMPRESA	OFERTA DE PREÇOS
A3 ENGENHARIA LTDA	996.322,85

PRESIDENTE: Nilce Brelaz Guedes.
 Belém, 11 de agosto de 2010.

RESULTADO DE LICITAÇÃO

PROCESSO Nº. 301.989/2010-SEDUC
 ÓRGÃO: SECRETARIA DE ESTADO DE EDUCAÇÃO
 MODALIDADE: TOMADA DE PREÇOS Nº 039/2010-NLIC/SEDUC
 FIRMA VENCEDORA:
 ITEM ÚNICO

Contratação de empresa especializada na execução de obras civis para prestação de serviços de Reforma Geral da EEEFM JOSÉ WILSON PEREIRA LEITE, Rua Vinte e Quatro, localizada no município de Conceição do Araguaia/Pa.	
EMPRESA	OFERTA DE PREÇOS
MARTENGE CONSTRUTORA E ENGENHARIA LTDA.	482.111,06

PRESIDENTE: Nilce Brelaz Guedes.
 Belém, 11 de agosto de 2010.

RESULTADO DE LICITAÇÃO

PROCESSO Nº. 346.388/2010-SEDUC
 ÓRGÃO: SECRETARIA DE ESTADO DE EDUCAÇÃO
 MODALIDADE: CONCORRÊNCIA Nº 007/2010-NLIC/SEDUC
 FIRMA VENCEDORA:
 ITEM ÚNICO

Contratação de Empresa Especializada em Execução de Obras Civis de Construção de Escola Nova com 12 salas de aula na localidade Vila do Murutinga, localizada no Município de Abaetetuba/PA.	
EMPRESA	OFERTA DE PREÇOS
FIXA CONSTRUTORA LTDA.	1.901.140,34

PRESIDENTE: Edson Resende de Almeida.
 Belém, 11 de agosto de 2010.

SECRETARIA DE ESTADO DE EDUCAÇÃO - SAGE

SUPRIMENTO DE FUNDO
NÚMERO DE PUBLICAÇÃO: 143841
PORTARIA: 2931/2010

Prazo para Aplicação (em dias): 60
 Prazo para Prestação de Contas (em dias): 15
 Servidor: MARIA DA GUIA GAMA DA SILVA
 Cargo: PROFESSOR AD-1 / DOCENTE
 Matrícula Funcional: 6317227
 Recurso(s):
 Programa de Trabalho Fonte do Recurso Natureza da Despesa Valor
 16122012545340000 0101000000 339030 2,000.00
 Observação: AQUISIÇÃO DE MATERIAL DE CONSUMO VISANDO SUPRIR DESPESAS DE CARÁTER EMERGENCIAL PARA REINICIO DAS AULAS DA EEEFM PADRE GONZAGA, NO MUNICÍPIO DE BRAGANÇA
 Ordenador: Maria de Nazaré Cardoso Costa

DIÁRIA
NÚMERO DE PUBLICAÇÃO: 143759
PORTARIA: 3020/2010

Objetivo: Participar do assessoramento técnico e pedagógico do transporte e alimentação escolar.
 Fundamento Legal: Decreto de Nº. 734 de 07/04/1992 - Gabinete da Governadora.
 Origem: PLACAS /PA - BRASIL
 Destino(s): ITAITUBA /PA - Brasil<br
 Servidor(es): 460141/RITA DE CASSIA OLIVEIRA MARTINS (PROF. ASSISTENTE PA-A / DOCENTE) / 1.5 diárias (Completa) / de 16/08/2010 a 17/08/2010<br
 Ordenador: Maria de Nazaré Cardoso Costa

DIÁRIA
NÚMERO DE PUBLICAÇÃO: 143749
PORTARIA: 3019/2010

Objetivo: Participar do assessoramento técnico e pedagógico do transporte e alimentação escolar.
 Fundamento Legal: Decreto de Nº. 734 de 07/04/1992 - Gabinete da Governadora.
 Origem: NOVO PROGRESSO /PA - BRASIL
 Destino(s): ITAITUBA/PA - Brasil<br
 Servidor(es): 57190025/HUGO ROQUE BAZANELLA SPOHR (PROFESSOR AD-4 / DOCENTE) / 1.5 diárias (Completa) / de 16/08/2010 a 17/08/2010<br
 Ordenador: Maria de Nazaré Cardoso Costa

DIÁRIA
NÚMERO DE PUBLICAÇÃO: 143741
PORTARIA: 3018/2010

Objetivo: Participar do assessoramento técnico e pedagógico do transporte e alimentação escolar.
 Fundamento Legal: Decreto de Nº. 734 de 07/04/1992 - Gabinete da Governadora.
 Origem: BELÉM/PA - BRASIL
 Destino(s): ALTAMIRA/PA - Brasil<br
 Servidor(es): 57212620/JOANA FRANCISCA VILHENA GONCALVES (NUTRICIONISTA / ATIV NIVEL SUPERIOR) / 2.5 diárias (Completa) / de 11/08/2010 a 13/08/2010<br
 Ordenador: Maria de Nazaré Cardoso Costa

DIÁRIA
NÚMERO DE PUBLICAÇÃO: 143609
PORTARIA: 3012/2010

Objetivo: Participar do assessoramento técnico e pedagógico do transporte e alimentação escolar.
 Fundamento Legal: Decreto de Nº. 734 de 07/04/1992 - Gabinete da Governadora.
 Origem: BRASIL NOVO/PA - BRASIL
 Destino(s): ALTAMIRA/PA - Brasil<br
 Servidor(es): 5716438/AGDA MAGALI DE QUEIROZ (PROFESSOR NIVEL SUPERIOR LC / DOCENTE) / 1.5 diárias (Completa) / de 11/08/2010 a 12/08/2010<br
 Ordenador: Maria de Nazaré Cardoso Costa

DIÁRIA
NÚMERO DE PUBLICAÇÃO: 143620
PORTARIA: 3013/2010

Objetivo: Participar do assessoramento técnico e pedagógico do transporte e alimentação escolar.
 Fundamento Legal: Decreto de Nº. 734 de 07/04/1992 - Gabinete da Governadora.
 Origem: PORTO DE MOZ/PA - BRASIL
 Destino(s): ALTAMIRA/PA - Brasil<br
 Servidor(es): 57190947/ANDRE LUIZ DA SILVA (PROFESSOR AD-4 / DOCENTE) / 1.5 diárias (Completa) / de 11/08/2010 a 12/08/2010<br
 Ordenador: Maria de Nazaré Cardoso Costa

DIÁRIA
NÚMERO DE PUBLICAÇÃO: 143600
PORTARIA: 3011/2010

Objetivo: Participar do assessoramento técnico e pedagógico do transporte e alimentação.
 Fundamento Legal: Decreto de Nº. 734 de 07/04/1992 - Gabinete da Governadora.
 Origem: MEDICILANDIA/PA - BRASIL
 Destino(s): ALTAMIRA/PA - Brasil<br
 Servidor(es): 54183960/ROSILENE SOARES DE MORAIS (PROFESSOR AD-4 / DOCENTE) / 1.5 diárias (Completa) / de 11/08/2010 a 12/08/2010<br
 Ordenador: Maria de Nazaré Cardoso Costa

DIÁRIA
NÚMERO DE PUBLICAÇÃO: 143597
PORTARIA: 3010/2010

Objetivo: Participar do assessoramento técnico e pedagógico do transporte e alimentação escolar.
 Fundamento Legal: Decreto de Nº. 734 de 07/04/1992 - Gabinete da Governadora.
 Origem: ANAPU/PA - BRASIL
 Destino(s): ALTAMIRA/PA - Brasil<br
 Servidor(es): 57189733/ALEXANDRO OLIVEIRA SILVA (PROFESSOR AD-4 / DOCENTE) / 1.5 diárias (Completa) / de 11/08/2010 a 12/08/2010<br
 Ordenador: Maria de Nazaré Cardoso Costa

DIÁRIA
NÚMERO DE PUBLICAÇÃO: 143644
PORTARIA: 3017/2010

Objetivo: Participar do assessoramento técnico e pedagógico do transporte e alimentação escolar.
 Fundamento Legal: Decreto de Nº. 734 de 07/04/1992 - Gabinete da Governadora.
 Origem: BELÉM/PA - BRASIL
 Destino(s): ALTAMIRA/PA - Brasil<br

Servidor(es): 57189464/JOSE CARLOS DOS SANTOS (COORDENADOR DO INTERIOR REGIAO SUL SUDES / DIRECAO) / 2.5 diárias (Completa) / de 11/08/2010 a 13/08/2010<br
 Ordenador: Maria de Nazaré Cardoso Costa

DIÁRIA
NÚMERO DE PUBLICAÇÃO: 143629
PORTARIA: 3015/2010

Objetivo: Participar do assessoramento técnico e pedagógico do transporte e alimentação escolar.
 Fundamento Legal: Decreto de Nº. 734 de 07/04/1992 - Gabinete da Governadora.
 Origem: URUARA /PA - BRASIL
 Destino(s): ALTAMIRA /PA - Brasil<br
 Servidor(es): 5305004/EDILSON CAETANO DE ANDRADE (PROFESSOR NIVEL MEDIO / DOCENTE) / 1.5 diárias (Completa) / de 11/08/2010 a 12/08/2010<br
 Ordenador: Maria de Nazaré Cardoso Costa

DIÁRIA
NÚMERO DE PUBLICAÇÃO: 143635
PORTARIA: 3016/2010

Objetivo: Participar do assessoramento técnico e pedagógico do transporte e alimentação escolar.
 Fundamento Legal: Decreto de Nº. 734 de 07/04/1992 - Gabinete da Governadora.
 Origem: VITORIA DO XINGU /PA - BRASIL
 Destino(s): ALTAMIRA /PA - Brasil<br
 Servidor(es): 666815/MARIA EDINAR DO CARMO (PROFESSOR AD-1 / DOCENTE) / 1.5 diárias (Completa) / de 11/08/2010 a 12/08/2010<br
 Ordenador: Maria de Nazaré Cardoso Costa

DIÁRIA
NÚMERO DE PUBLICAÇÃO: 143472
PORTARIA: 3046/2010

Objetivo: Acompanhar técnico na avaliação de imóveis nas escolas estaduais.
 Fundamento Legal: Decreto de Nº. 734 de 07/04/1992 - Gabinete da Governadora.
 Origem: BELÉM/PA - BRASIL
 Destino(s): CAPANEMA,ITUPIRANGA,SANTA MARIA DO PARÁ/PA - Brasil
 E MARABÁ/PA - Brasil<br
 Servidor(es): 180955/MARIA EUGENIA DA SILVA MIRANDA (AGENTE ADMINISTRATIVO / ATIV AUX INTERMED) / 1.5 diárias (Completa) / de 23/02/2010 a 24/02/2010
 180955/MARIA EUGENIA DA SILVA MIRANDA (AGENTE ADMINISTRATIVO / ATIV AUX INTERMED) / 0.5 diárias (Completa) / de 03/03/2010 a 03/03/2010
 180955/MARIA EUGENIA DA SILVA MIRANDA (AGENTE ADMINISTRATIVO / ATIV AUX INTERMED) / 2.5 diárias (Completa) / de 19/04/2010 a 21/04/2010<br
 Ordenador: Maria de Nazaré Cardoso Costa

DIÁRIA
NÚMERO DE PUBLICAÇÃO: 143488
PORTARIA: 3047/2010

Objetivo: FISCALIZAÇÃO DE OBRAS, LEVANTAMENTO DE DEMANDAS PARA REFORMAS DO PROFEM E VISITA TÉCNICA AS ESCOLAS.
 Fundamento Legal: Decreto de Nº. 734 de 07/04/1992 - Gabinete da Governadora.
 Origem: BELÉM/PA - BRASIL
 Destino(s): CONCEICAO DO ARAGUAIA E /PA - Brasil
 MARABA, REDENCAO,SAPUCAIA /PA - Brasil
 SANTA MARIA DAS BARREIRAS/PA - Brasil<br
 Servidor(es): 80845415/PEDRO HENRIQUE SIMAO DE MOURA (TECNICO EM GESTAO DE INFRA-ESTRUTURA / ATIV NIVEL SUPERIOR) / 9.5 diárias (Completa) / de 28/07/2010 a 06/08/2010<br
 Ordenador: Maria de Nazaré Cardoso Costa

DIÁRIA
NÚMERO DE PUBLICAÇÃO: 143494
PORTARIA: 3051/2010

Objetivo: CONDUZIR TÉCNICO DA ASPOL.
 Fundamento Legal: Decreto de Nº. 734 de 07/04/1992 - Gabinete da Governadora.
 Origem: BELÉM/PA - BRASIL
 Destino(s): MOJU E SANTA ISABEL DO PARÁ/PA - Brasil<br
 Servidor(es): 57216821/ VENINO DE OLIVEIRA LIMA (MOTORISTA / ATIV APOIO OPERAC) / 1.5 diárias (Completa) / de 27/08/2010 a 28/08/2010<br
 Ordenador: Maria de Nazaré Cardoso Costa

DIÁRIA
NÚMERO DE PUBLICAÇÃO: 143513
PORTARIA: 3050/2010

Objetivo: ASSESSORAMENTO DO TRANSPORTE E ALIMENTAÇÃO ESCOLAR.
 Fundamento Legal: Decreto de nº.734 de 07/04/1992 - Gabinete da Governadora.
 Origem: BELÉM/PA - BRASIL
 Destino(s): ITAITUBA/PA - Brasil<br
 Servidor(es): 5241707/MARIO NATALINO COSTA FERREIRA (PROFESSOR BACHARELADO / DOCENTE) / 2.5 diárias (Completa) / de 16/08/2010 a 18/08/2010<br
 Ordenador: Maria de Nazaré Cardoso Costa

DIÁRIA
NÚMERO DE PUBLICAÇÃO: 143505
PORTARIA: 3048/2010

Objetivo: PARTICIPAR DE REUNIÃO DE TRABALHO COM A EQUIPE TÉCNICA DA PREFEITURA.
Fundamento Legal: Decreto de Nº.734 de 07/04/1992 - Gabinete da Governadora.
Origem: BELÉM/PA - BRASIL
Destino(s): PARAGOMINAS/PA - Brasil<br
Servidor(es): 446459/ADEMAR PESSOA VALENTE (PROF. COLABORADOR NÍVEL SUPERIOR / DOCENTE) / 1.5 diárias (Completa) / de 03/08/2010 a 04/08/2010<br
Ordenador: Maria de Nazaré Cardoso Costa

DIÁRIA
NÚMERO DE PUBLICAÇÃO: 143534
PORTARIA: 3049/2010

Objetivo: ATO DE BOAS VINDAS AOS ALUNOS NO RETORNO ÀS AULAS, COM ENTREGA DE MATERIAIS ESCOLARES, BEM COMO BALANÇO DAS AÇÕES EDUCACIONAIS DE 2007 E 2008 E LEVANTAMENTO DE PERSPECTIVAS PARA O PERÍODO DE 2011 A 2014.
Fundamento Legal: Decreto de Nº. 734 de 07/04/1992 - Gabinete da Governadora.
Origem: BELÉM/PA - BRASIL
Destino(s): BREVES, MELGACO, PORTEL, BAGRE /PA - Brasil CURRALINHO E GURUPÁ/PA - Brasil PONTA DE PEDRAS, SANTA CRUZ DO ARARI /PA - Brasil SALVATERRA, SOURE, CHAVES, AFUA/PA - Brasil SAO SEBASTIAO DA BOA VISTA, MUANA/PA - Brasil<br
Servidor(es): 57197079/CARLOS ALBERTO DA SILVA LEAO (SECRETARIO ADJUNTO DE GESTAO / DIRECAO) / 2.5 diárias (Completa) / de 02/08/2010 a 04/08/2010 57197079/CARLOS ALBERTO DA SILVA LEAO (SECRETARIO ADJUNTO DE GESTAO / DIRECAO) / 2.5 diárias (Completa) / de 09/08/2010 a 11/08/2010<br
Ordenador: Maria de Nazaré Cardoso Costa

DIÁRIA
NÚMERO DE PUBLICAÇÃO: 143401
PORTARIA: 3024/2010

Objetivo: REALIZAR VISITA TÉCNICA PARA ENTREGA DE ATESTADO ÀS EMPRESAS INTERESSADAS EM PARTICIPAR DE PROCESSO DE LICITAÇÃO, REFERENTES A TP-58/2010 (REFORMA GERAL DA EEM GERSON PERES.
Fundamento Legal: Decreto de Nº. 734 de 07/04/1992 - Gabinete da Governadora.
Origem: BELÉM/PA - BRASIL
Destino(s): BREVES/PA - Brasil<br
Servidor(es): 5361702/JOSE CARLOS DE SOUSA CRUZ (AGENTE ADMINISTRATIVO / ATIV AUX INTERMED) / 2.5 diárias (Completa) / de 17/08/2010 a 19/08/2010<br
Ordenador: Maria de Nazaré Cardoso Costa

DIÁRIA
NÚMERO DE PUBLICAÇÃO: 143406
PORTARIA: 3025/2010

Objetivo: Conduzir técnicos da ditec.
Fundamento Legal: Decreto de Nº. 734 de 07/04/1992 - Gabinete da Governadora.
Origem: BELÉM/PA - BRASIL
Destino(s): SAO JOAO DA PONTA/PA - Brasil<br
Servidor(es): 731579/PEDRO PAULO DA COSTA SANTOS (SERVENTE REF. I / ATIV APOIO OPERAC) / 1.5 diárias (Completa) / de 05/08/2010 a 06/08/2010<br
Ordenador: Maria de Nazaré Cardoso Costa

DIÁRIA
NÚMERO DE PUBLICAÇÃO: 143415
PORTARIA: 3042/2010

Objetivo: REALIZOU SERVIÇOS ELÉTRICOS NA EE SANTA BÁRBARA.
Fundamento Legal: Decreto de Nº. 734 de 07/04/1992 - Gabinete da Governadora.
Origem: BELÉM/PA - BRASIL
Destino(s): SANTA BÁRBARA DO PARÁ/PA - Brasil<br
Servidor(es): 423440/RONALDO DAMIAO SILVA DOS SANTOS (VIGIA REF. I / ATIV APOIO OPERAC) / 0.5 diárias (Completa) / de 06/01/2010 a 06/01/2010<br
Ordenador: Maria de Nazaré Cardoso Costa

DIÁRIA
NÚMERO DE PUBLICAÇÃO: 143386
PORTARIA: 3031/2010

Objetivo: Participar da plenária regional do planejamento territorial participativo.
Fundamento Legal: Decreto de Nº. 734 de 07/04/1992 - Gabinete da Governadora.
Origem: BELÉM/PA - BRASIL
Destino(s): SANTAREM /PA - Brasil<br
Servidor(es): 5791219/ADRIANA DIAS DE MOURA (GERENTE DE PROJETO III / DIRECAO) / 3.5 diárias (Completa) / de 20/08/2010 a 23/08/2010<br
Ordenador: Maria de Nazaré Cardoso Costa

DIÁRIA
NÚMERO DE PUBLICAÇÃO: 143392
PORTARIA: 3032/2010

Objetivo: Participar da plenária regional do planejamento territorial participativo.
Fundamento Legal: Decreto de Nº.734 de 07/04/1992 - Gabinete da Governadora.
Origem: BELÉM/PA - BRASIL
Destino(s): SANTAREM/PA - Brasil<br
Servidor(es): 6308155/FLORIPES DO AMARAL SILVA (COORDENADOR DO INTERIOR REGIAO SUL SUDES / DIRECAO) / 3.5 diárias (Completa) / de 20/08/2010 a 23/08/2010<br
Ordenador: Maria de Nazaré Cardoso Costa

DIÁRIA
NÚMERO DE PUBLICAÇÃO: 143428
PORTARIA: 3043/2010

Objetivo: Cerimonial de posse de diretores de escolas.
Fundamento Legal: Decreto de Nº. 734 de 07/04/1992 - Gabinete da Governadora.
Origem: BELÉM/PA - BRASIL
Destino(s): BRAGANÇA/PA - Brasil<br
Servidor(es): 184284/WILSON JOSE GOMES DA COSTA (SECRETARIO / ASSESSORAMENTO) / 1.5 diárias (Completa) / de 13/08/2010 a 14/08/2010<br
Ordenador: Maria de Nazaré Cardoso Costa

DIÁRIA
NÚMERO DE PUBLICAÇÃO: 143317
PORTARIA: 3045/2010

Objetivo: Formação e certificação do mova para.
Fundamento Legal: Decreto de Nº.734 de 07/04/1992 - Gabinete da Governadora.
Origem: BELÉM/PA - BRASIL
Destino(s): MARABA /PA - Brasil<br
Servidor(es): 759953/VERA LUCIA SIDONIO SILVA (AG. DE PORTARIA / ATIV APOIO OPERAC) / 3.5 diárias (Completa) / de 23/08/2010 a 26/08/2010<br
Ordenador: Maria de Nazaré Cardoso Costa

DIÁRIA
NÚMERO DE PUBLICAÇÃO: 143339
PORTARIA: 3009/2010

Objetivo: Organizar as ações preparatórias no 1º salão do livro da região do carajás.
Fundamento Legal: Decreto de Nº.734 de 07/04/1992 - Gabinete da Governadora.
Origem: BELÉM/PA - BRASIL
Destino(s): MARABÁ/PA - Brasil<br
Servidor(es): 57213579/ARILENE DE JESUS LIMA PIEDADE (TECNICO EM GESTAO PUBLICA / ATIV NÍVEL SUPERIOR) / 3.5 diárias (Completa) / de 11/08/2010 a 14/08/2010<br
Ordenador: Maria de Nazaré Cardoso Costa

DIÁRIA
NÚMERO DE PUBLICAÇÃO: 143334
PORTARIA: 3008/2010

Objetivo: Organizar as ações preparatória no 1º salão livro da região de carajás.
Fundamento Legal: Decreto de N].734 de 07/04/1992 - Gabinete da Governadora.
Origem: BELÉM/PA - BRASIL
Destino(s): MARABÁ/PA - Brasil<br
Servidor(es): 6318223/DARCY BARROSO DA COSTA (TECNICO EM GESTAO PUBLICA / ATIV NÍVEL SUPERIOR) / 3.5 diárias (Completa) / de 11/08/2010 a 14/08/2010<br
Ordenador: Maria de Nazaré Cardoso Costa

DIÁRIA
NÚMERO DE PUBLICAÇÃO: 143326
PORTARIA: 3007/2010

Objetivo: Organizar as ações preparatórias no 1º salão do livro da região do carajás.
Fundamento Legal: Decreto de Nº.734 de 07/04/1992 - Gabinete da Governadora.
Origem: BELÉM/PA - BRASIL
Destino(s): MARABÁ/PA - Brasil<br
Servidor(es): 646989/ELEONICE SOUZA RIBEIRO (PROF. COLABORADOR NÍVEL MEDIO / DOCENTE) / 3.5 diárias (Completa) / de 11/08/2010 a 14/08/2010<br
Ordenador: Maria de Nazaré Cardoso Costa

DIÁRIA
NÚMERO DE PUBLICAÇÃO: 143347
PORTARIA: 3021/2010

Objetivo: Entregar mobiliário infantil nas EE Belina campos Coutinho, Profa. Terezinha Bezerra, Francisco Msagno Tembê.
Fundamento Legal: Decreto e Nº .734 de 07/04/1992 - Gabinete da Governadora.
Origem: BELÉM/PA - BRASIL
Destino(s): CAPITAO POÇO/PA - Brasil<br
Servidor(es): 386073/RAIMUNDO CARLOS ALMEIDA DE OLIVEIRA (SERVENTE REF. I / ATIV APOIO OPERAC) / 2.5 diárias (Completa) / de 17/08/2010 a 19/08/2010<br
Ordenador: Maria de Nazaré Cardoso Costa

DIÁRIA
NÚMERO DE PUBLICAÇÃO: 143377
PORTARIA: 3023/2010

Objetivo: Entrega de merenda nas escolas estaduais.
Fundamento Legal: Decreto de Nº.734 de 07/04/1992 - Gabinete da Governadora.
Origem: BELÉM/PA - BRASIL
Destino(s): BENEVIDES/PA - Brasil<br
Servidor(es): 6400400/ANTONIO TEIXEIRA DA SILVA (AUX. DE SERV. GERAIS A / ATIV APOIO OPERAC) / 0.5 diárias (Completa) / de 20/08/2010 a 20/08/2010 6400400/ANTONIO TEIXEIRA DA SILVA (AUX. DE SERV. GERAIS A / ATIV APOIO OPERAC) / 0.5 diárias (Completa) / de 18/08/2010 a 18/08/2010 6400400/ANTONIO TEIXEIRA DA SILVA (AUX. DE SERV. GERAIS A / ATIV APOIO OPERAC) / 0.5 diárias (Completa) / de 19/08/2010 a 19/08/2010<br
Ordenador: Maria de Nazaré Cardoso Costa

DIÁRIA
NÚMERO DE PUBLICAÇÃO: 143356
PORTARIA: 3022/2010

Objetivo: Realizar entrega de equipamentos a 05 (cinco) infocentros que constam da agenda de inaugurações do mês de agosto. sendo tal solicitação feita pela sedect ofício nº 002/2010.
Fundamento Legal: Decreto de Nº. 734 de 07/04/1992 - Gabinete da Governadora.
Origem: BELÉM/PA - BRASIL
Destino(s): ALTAMIRA/PA - Brasil<br
Servidor(es): 5483891/JOSE IVAN DA SILVA (AUXILIAR OPERACIONAL / ATIV APOIO OPERAC) / 5.5 diárias (Completa) / de 16/08/2010 a 21/08/2010<br
Ordenador: Maria de Nazaré Cardoso Costa

DIÁRIA
NÚMERO DE DESIGNAÇÃO - SALE
NÚMERO DE PUBLICAÇÃO: 143276
PORTARIA Nº 700.178/2010-SAGE

Art. 1º - DESIGNAR o servidor Engenheiro Civil WALDER DE MENEZES CUNHA, Matrícula nº 51855668-2, para fiscalizar as obras civis de REFORMA DO GALPÃO E VIA DE ACESSO, NA ROD. AUGUSTO MONTENEGRO S/Nº, situada nesta capital – Processo nº 281897/2009.

P O R T A R I A Nº 700.179/2010-SAGE

Art. 1º - DESIGNAR a servidora Engenheira Civil SILVIA PATRÍCIA FREITAS DA SILVA, matrícula nº 54190596-3, para fiscalizar as obras civis de SERVIÇOS DE REFORMA E ADEQUAÇÃO DO PROTÓTIPO 01 na EE TEREZINHA BEZERRA SIQUEIRA, em Capitão Poço – Processo nº 357247/2010.

PORTARIA Nº 700.180/2010-SAGE

Art. 1º - DESIGNAR o servidor Engenheiro Civil PEDRO HENRIQUE SIMÃO DE MOURA, matrícula nº 80845415-2, para fiscalizar as obras civis de SERVIÇOS DE REFORMA GERAL NA EEEF PRESIDENTE CASTELO BRANCO, nesta capital – Processo nº 323206/2010.

DIÁRIA
NÚMERO DE PUBLICAÇÃO: 143269
PORTARIA: 3044/2010

Objetivo: Tratar das dominialidades das escolas Dom Thiago Ryan, rio tapajós.
Fundamento Legal: Decreto de Nº.734 de 07/04/1992 - Gabinete da Governadora.
Origem: BELÉM/PA - BRASIL
Destino(s): SANTAREM E MONTE ALEGRE/PA - Brasil<br
Servidor(es): 57216189/EDUARDO JORGE CHAVES (ASSESSOR TÉCNICO PEDAGOGICO II / ASSESSORAMENTO) / 4.5 diárias (Completa) / de 12/08/2010 a 16/08/2010<br
Ordenador: Maria de Nazaré Cardoso Costa

SUPRIMENTO DE FUNDO
NÚMERO DE PUBLICAÇÃO: 143849
PORTARIA: 2932/2010

Prazo para Aplicação (em dias): 60
Prazo para Prestação de Contas (em dias): 15
Servidor: MARIA DA GUIA GAMA DA SILVA
Cargo: PROFESSOR AD-1 / DOCENTE
Matrícula Funcional: 6317227
Recurso(s): Programa de Trabalho Fonte do Recurso Natureza da Despesa Valor 12362125549640000 0101000000 339036 600.00
Observação: PRESTAÇÃO DE SERVIÇOS PESSOA FÍSICA VISANDO SUPRIR DESPESAS DE CARÁTER EMERGENCIAL PARA REINICIO DAS AULAS DA EEEFM PADRE GONZAGA, NO MUNICÍPIO DE BRAGANÇA

NÚMERO DE SUPRIMENTO DE FUNDO
NÚMERO DE PUBLICAÇÃO: 143861
PORTARIA: 3037/2010

Prazo para Aplicação (em dias): 60
Prazo para Prestação de Contas (em dias): 15
Servidor: LUIS MÁRCUS COSTA E SILVA
Cargo: ASSISTENTE ADMINISTRATIVO / ATIV AUX INTERMED
Matrícula Funcional: 57209358
Recurso(s): Programa de Trabalho Fonte do Recurso Natureza da Despesa Valor 12362125562170000 0101000000 339030 2,000.00
Observação: Para com despesas na aquisição de Material de

Consumo a fim de garantir alimentação aos participantes que farão parte do evento de realização dos Exames Especiais junto ao Povo Indígena da Aldeia Baú Kubenkore e Pukany, no município de Novo Progresso.

Ordenador: Maria de Nazaré Cardoso Costa

SUPRIMENTO DE FUNDO
NÚMERO DE PUBLICAÇÃO: 143872
PORTARIA: 3038/2010

Prazo para Aplicação (em dias): 60
Prazo para Prestação de Contas (em dias): 15
Servidor: HILTON AUGUSTO CASTRO DE ALMEIDA
Cargo: PROFESSOR NÍVEL SUPERIOR LP / DOCENTE
Matrícula Funcional: 3267059
Recurso(s):

Programa de Trabalho	Fonte do Recurso	Natureza da Despesa	Valor
16122012545340000	0101000000	339030	2.000,00

Observação: Para com despesas na aquisição de Material de Consumo a fim de garantir alimentação aos participantes que farão parte do evento de realização dos Exames Especiais junto ao Povo Indígena da Aldeia Baú Kubenkore e Pukany, no município de Novo Progresso.
Ordenador: Maria de Nazaré Cardoso Costa

UNIVERSIDADE DO ESTADO DO PARÁ

TERMO ADITIVO A CONTRATO
NÚMERO DE PUBLICAÇÃO: 143613

Termo Aditivo: 4

Data de Assinatura: 08/08/2010

Valor: 7.800,00

Vigência: 08/08/2010 a 07/08/2011

Justificativa: PRORROGAÇÃO DE VIGÊNCIA POR MAIS 12 MESES DO CONTRATO DE MANUTENÇÃO DAS BOMBAS D'ÁGUA DO PLANETÁRIO DO PARÁ/UEPA.

Contrato: 61/2006

Orçamento:

Programa de Trabalho	Natureza da Despesa	Fonte do Recurso	Origem do Recurso
12364125849970000	339036	0101000000	Estadual
12364125849970000	339047	0101000000	Estadual

Contratado: PEDRO PAULO DE ARAÚJO VIANA

Endereço: Av Tavares Bastos, Bairro: Souza, 85

CEP. 66613-140 - Belém/PA

Ordenador: MARILIA BRASIL XAVIER

AVISO DE LICITAÇÃO
NÚMERO DE PUBLICAÇÃO: 143691
MODALIDADE: PREGÃO ELETRÔNICO
NÚMERO: 44/2010

Objeto: Contratação de empresa especializada em serviço de Buffet (almoço/jantar) para eventos realizados por esta Universidade do Estado do Pará-UEPA.

Entrega do Edital: O Edital encontra-se acessível nos sites: www.comprasnet.gov.br e www.uepa.br, a partir do dia 13-08-2010.

Observação: Na impossibilidade de obtenção por esse meio, o Edital estará disponível na Comissão Permanente de Licitação - CPL, sito no endereço Rua do Una, 156, fone/fax (91) 3254-9488/3299-2222/3244-1188, no horário de 08:00 às 16:00, nos dias úteis.

Responsável pelo certame: Maria Sônia Soares de Ataíde

Local de Abertura: UASG 925611 - www.comprasnet.gov.br

Data da Abertura: 25/08/2010

Hora da Abertura: 09:30

Orçamento:

Programa de Trabalho	Natureza da Despesa	Fonte do Recurso	Origem do Recurso
12122012545340000	339039	0101000000	Estadual

Ordenador: MARILIA BRASIL XAVIER

LICENÇA MATERNIDADE

NÚMERO DE PUBLICAÇÃO: 143506

PORTARIA Nº 2309/10 DE 06 DE AGOSTO DE 2010

NOME DO SERVIDOR: KEILA FERNANDA BORGES PAES

ID. FUNCIONAL: 57209315-1

CARGO: AGENTE ADMINISTRATIVO A

LOTAÇÃO: DIRETORIA DE GESTÃO DE PESSOAS

PERÍODO: 19.07.2010 a 14.01.2011

MARILIA BRASIL XAVIER

REITORA DA UNIVERSIDADE DO ESTADO DO PARÁ

PORTARIA Nº 2310/10 DE 06 DE AGOSTO DE 2010

NOME DO SERVIDOR: ANA CRISTINA DE SOUZA CABRAL

ID. FUNCIONAL: 54187975-2

CARGO: TÉCNICO DE LABORATORIO

LOTAÇÃO: COORDENADORIA ADMINISTRATIVA DO CAMPUS I

PERÍODO: 15.07.2010 a 10.01.2011

MARILIA BRASIL XAVIER

REITORA DA UNIVERSIDADE DO ESTADO DO PARÁ

LICENÇA ÓBITO

NÚMERO DE PUBLICAÇÃO: 143510

PORTARIA Nº 2306/10 DE 06 DE AGOSTO DE 2010

CONCEDER a servidora MOEMA MARIA AMARANTE FERREIRA, Id. Funcional nº 57200684-1, cargo de Agente Administrativo A, lotada na Diretoria de Administração de Recursos Financeiros, 08(oito) dias de Licença Óbito, no período de 02 a 09.07.2010.

MARILIA BRASIL XAVIER

REITORA DA UNIVERSIDADE DO ESTADO DO PARÁ

LICENÇA PATERNIDADE

NÚMERO DE PUBLICAÇÃO: 143500

PORTARIA Nº 2308/10 DE 06 DE AGOSTO DE 2010

NOME DO SERVIDOR: JEFFERSON MARTINS GOMES

ID. FUNCIONAL : 57209877-1

CARGO: TÉCNICO EM INFORMÁTICA

LOTAÇÃO: DIRETORIA DO SERVIÇO DE PROCESSAMENTO DE

DADOS

PERÍODO: 24.07.2010 a 02.08.2010 (10 dias)

MARILIA BRASIL XAVIER

REITORA DA UNIVERSIDADE DO ESTADO DO PARÁ

CONCESSÃO DE LICENÇA PRÊMIO

NÚMERO DE PUBLICAÇÃO: 143496

PORTARIA Nº 2311/10 DE 06 DE AGOSTO DE 2010

NOME DO SERVIDOR: NELSON LEITE CARDOSO

ID. FUNCIONAL : 5359368-2

CARGO: PROFESSOR ASSISTENTE I – 40H

LOTAÇÃO: DEPARTAMENTO DE CIENCIAS NATURAIS

TRIÊNIO: 02.07.2004 a 02.07.2007

PERÍODO: 02.08.2010 a 30.09.2010

MARILIA BRASIL XAVIER

REITORA DA UNIVERSIDADE DO ESTADO DO PARÁ

PORTARIA Nº 2312/10 DE 06 DE AGOSTO DE 2010

NOME DO SERVIDOR: NELSON LEITE CARDOSO

ID. FUNCIONAL : 5359368-2

CARGO: PROFESSOR ASSISTENTE I – 40H

LOTAÇÃO: DEPARTAMENTO DE CIENCIAS NATURAIS

TRIÊNIO: 02.07.2007 a 02.07.2010

PERÍODO: 01.10.2010 a 29.11.2010

MARILIA BRASIL XAVIER

REITORA DA UNIVERSIDADE DO ESTADO DO PARÁ

DETERMINAR GOZO DE LICENÇA PREMIO

NÚMERO DE PUBLICAÇÃO: 143492

PORTARIA Nº 2303/10, DE 06 DE AGOSTO DE 2010.

NOME DO SERVIDOR: MYRTHES FATIMA BANDEIRA FERREIRA

ID. FUNCIONAL: 3156966-1

CARGO: TÉCNICO C

LOTAÇÃO: COORDENADORIA ADMINISTRATIVA DO CAMPUS I

TRIÊNIO: 03.01.2005 a 03.01.2008

PERÍODO: 04.08.2010 a 02.09.2010

DETERMINAR que a servidora goze de 30 dias restantes de Licença Prêmio, concedidos através da PORTARIA Nº 3483/08 de 22.12.2008.

MARILIA BRASIL XAVIER

REITORA DA UNIVERSIDADE DO ESTADO DO PARÁ

PORTARIA Nº 2304/10, DE 06 DE AGOSTO DE 2010.

NOME DO SERVIDOR: ODOMARINA RODRIGUES FERREIRA

ID. FUNCIONAL: 3154599-1

CARGO: AUXILIAR DE ADMINISTRAÇÃO D

LOTAÇÃO: COORDENADORIA ADMINISTRATIVA DO CAMPUS II

TRIÊNIO: 08.06.2004 a 08.06.2007

PERÍODO: 01 a 30.09.2010

DETERMINAR que a servidora goze de 30 dias restantes de Licença Prêmio, concedidos através da PORTARIA Nº 1295/08 de 14.07.2008.

MARILIA BRASIL XAVIER

REITORA DA UNIVERSIDADE DO ESTADO DO PARÁ

CONCESSÃO DE FÉRIAS REGULAMENTARES

NÚMERO DE PUBLICAÇÃO: 143486

PORTARIA Nº 2328/10, DE 06 DE AGOSTO DE 2010.

CONCEDER 30(trinta) dias de férias regulamentares a servidora SONIA DO SOCORRO AMORIM COSTA, Id. Funcional nº 5056489-1, cargo de Auxiliar Administrativo C, lotada na Coordenadoria Administrativa do Campus I, no período de 04.01.2010 a 02.02.2010, referente ao exercício 2009..

MARILIA BRASIL XAVIER

REITORA DA UNIVERSIDADE DO ESTADO DO PARÁ

DESIGNAÇÃO DE SERVIDORES

NÚMERO DE PUBLICAÇÃO: 143481

PORTARIA Nº 2333/10, DE 09 DE AGOSTO DE 2010.

DESIGNAR o servidor MARIO JORGE BRASIL XAVIER, Id. Funcional nº 5861357-2, Diretor de Planejamento Estratégico, para assumir a função de Coordenador do Núcleo Estadual do Observatório Nacional dos Direitos da Criança e do Adolescente, no período de 01.06.2010 a 01.06.2012 como representante da Universidade do Estado do Pará.

MARILIA BRASIL XAVIER

REITORA DA UNIVERSIDADE DO ESTADO DO PARÁ

PORTARIA Nº 2334/10, DE 09 DE AGOSTO DE 2010.

DESIGNAR a servidora ROSANA SIQUEIRA DE CARVALHO, Id. Funcional nº 5860849-1, cargo de Professor Substituto, lotada no Departamento de Língua e Literatura, para assumir a função de Coordenador do Núcleo de Estágio, do Curso de Letras do Centro de Ciências Sociais e Educação- CCSE, no período de 09.03.2010 a 09.03.2012.

MARILIA BRASIL XAVIER

REITORA DA UNIVERSIDADE DO ESTADO DO PARÁ

PORTARIA Nº 2335/10, DE 09 DE AGOSTO DE 2010.

DESIGNAR a servidora VALDECIRIA DA CONCEIÇÃO LAMEGO PAULINO, Id. Funcional nº 5441668-2, cargo de Professor Auxiliar IV – 40H, lotada no Departamento de Artes, para assumir a função de Coordenador do Núcleo de Estágio, do Curso de Licenciatura em Música do Centro de Ciências Sociais e Educação- CCSE, no período de 09.02.2009 a 09.02.2011.

MARILIA BRASIL XAVIER

REITORA DA UNIVERSIDADE DO ESTADO DO PARÁ

DIÁRIA

NÚMERO DE PUBLICAÇÃO: 143476

PORTARIA: 2235/10

Objetivo: ministrar disciplina no município de Xinguara.

Fundamento Legal: art. 145, § 1º e art. nº 146 da Lei n.º 5.810, de 24.01.1994

Origem: BELÉM/PA - BRASIL

Destino(s): XINGUARA/PA - Brasil<br

Servidor(es):

3057072/REGINA LÚCIA DE CARVALHO NERY (PROFESSOR ASSISTENTE I – 40H) / 7.5 diárias (Completa) / de 25/07/2010 a 01/08/2010<br

Ordenador: MARIA DAS GRAÇAS DA SILVA

DIÁRIA

NÚMERO DE PUBLICAÇÃO: 143469

PORTARIA: 2234/10

Objetivo: ministrar disciplina no município de Santa Bárbara do Pará.

Fundamento Legal: art. 145, § 1º e art. nº 146 da Lei n.º 5.810, de 24.01.1994

Origem: BELÉM/PA - BRASIL

Destino(s): SANTA BÁRBARA DO PARÁ/PA - Brasil<br

Servidor(es):

54462283/JOELCILEA DE LIMA AYRES SANTIAGO (Coordenador de Curso de Graduação – Expansão (Filosofia)) / 7.5 diárias (Completa) / de 25/07/2010 a 01/08/2010<br

Ordenador: MARIA DAS GRAÇAS DA SILVA

EXTRATO DE CONVÊNIO

NÚMERO DE PUBLICAÇÃO: 143431

Nº/EXERCÍCIO: 0033/2010-UEPA

OBJETO: Estabelecer as bases para a concessão de estágio obrigatório e não obrigatório, entre a Universidade do Estado do Pará – UEPA e a Fundação Esperança, para alunos regularmente matriculados e com efetiva frequência nos Cursos de Nível Superior ministrados pela instituição de ensino UEPA.

VALOR TOTAL DO CONVÊNIO: XXXXXXXXXXXX

DOTAÇÃO ORÇAMENTÁRIA: XXXXXXXXXXXX

FONTE E ORIGEM DO RECURSO: XXXXXXXXXXXX

DATA DE ASSINATURA: 12.08.2010

INÍCIO DA VIGÊNCIA: 12.08.2010

TÉRMINO DA VIGÊNCIA: 11.08.2012

FORO: Belém-Pará

PARTES: UNIVERSIDADE DO ESTADO DO PARÁ / FUNDAÇÃO

ESPERANÇA

ORDENADOR RESPONSÁVEL: Marília Brasil Xavier

DIÁRIA

NÚMERO DE PUBLICAÇÃO: 143452

PORTARIA: 2233/10

Objetivo: ministrar disciplina no município de Acará.

Fundamento Legal: art. 145, § 1º e art. nº 146 da Lei n.º 5.810, de 24.01.1994

Origem: BELÉM/PA - BRASIL

Destino(s): ACARÁ/PA - Brasil<br

Servidor(es):

54697322/MONICA ELIANA DE OLIVEIRA FERREIRA (PROFESSOR COLABORADOR) / 7.5 diárias (Completa) / de 25/07/2010 a 01/08/2010<br

Ordenador: MARIA DAS GRAÇAS DA SILVA

EXTRATO DE CONVÊNIO

NÚMERO DE PUBLICAÇÃO: 143416

Nº/EXERCÍCIO: 0036/2010-UEPA

OBJETO: Estabelecer as bases para a concessão de estágio obrigatório e não obrigatório, entre a Universidade do Estado do Pará – UEPA e a Sociedade Beneficente São Camilo (Hospital e Maternidade Sagrada Família), para alunos regularmente matriculados e com efetiva frequência nos Cursos de Nível Superior ministrados pela instituição de ensino UEPA.

VALOR TOTAL DO CONVÊNIO: XXXXXXXXXXXX

DOTAÇÃO ORÇAMENTÁRIA: XXXXXXXXXXXX

FONTE E ORIGEM DO RECURSO: XXXXXXXXXXXX

DATA DE ASSINATURA: 12.08.2010

INÍCIO DA VIGÊNCIA: 12.08.2010

TÉRMINO DA VIGÊNCIA: 11.08.2012

FORO: Belém-Pará

PARTES: UNIVERSIDADE DO ESTADO DO PARÁ / SOCIEDADE

BENEFICENTE , SÃO CAMILO (HOSPITAL E

MATERNIDADE

SAGRADA FAMÍLIA)

ORDENADOR RESPONSÁVEL: Marília Brasil Xavier

DIÁRIA

NÚMERO DE PUBLICAÇÃO: 143423

PORTARIA: 1905/10

Objetivo: ministrar disciplina no município de Mãe do Rio.

Fundamento Legal: art. 145, § 1º e art. nº 146 da Lei n.º 5.810, de 24.01.1994

Origem: BELÉM/PA - BRASIL

Destino(s): MÃE DO RIO/PA - Brasil<br

Servidor(es):

50559622/RONALDO PIMENTEL RIBEIRO (PROFESSOR AUXILIAR I – 40H) / 4.5 diárias (Completa) / de 11/07/2010 a 15/07/2010<br

Ordenador: MARILIA BRASIL XAVIER

SECRETARIA DE ESTADO DE ASSISTÊNCIA E DESENVOLVIMENTO SOCIAL

LICENÇA PRÊMIO

NÚMERO DE PUBLICAÇÃO: 143727

PORTARIA N.º 938/2010 – SEDES, 29 de julho de 2010.
Nome: DEBORA MARIA ARAÚJO DE OLIVEIRA
Matrícula: 5119006/3
Cargo: AGENTE ADMINISTRATIVO
Lotação: Lar da Providência/SEDES
Período: 10/08/2010 a 08/09/2010
Triênio: 2007/2010.

(30 trinta dias) de LICENÇA PRÊMIO

PORTARIA N.º 945/2010 – SEDES, 05 de agosto de 2010.

Nome: REGINA LUCIA DE BARROS BRAGA
Matrícula: 3255727/1
Cargo: AUXILIAR TECNICO
Lotação: DRCCP/SEDES
Período: 08/07/2010 a 03/01/2011
Triênio: 98/01,01/04 e 04/07
(180 cento e oitenta dias) de LICENÇA PRÊMIO
CASSIA ROSANA MOREIRA DA SILVA E MARTINS
Secretária Adjunta de Estado de Assistência e desenvolvimento Social

ERRATA DE PORTARIA

NÚMERO DE PUBLICAÇÃO: 143730

PORTARIA Nº 970/2010 – SEDES de 05 de agosto de 2010
Publicada no DOE nº 31729 de 12/08/2010
Em nome da servidora. CELDA MARIA CHAVES DE SOUZA –
Interrupção de Férias
Onde se lê: CARGO DE ACESSORA
Leia-se: CARGO DE ASSISTENTE SOCIAL
CASSIA ROSANA MOREIRA DA SILVA E MARTINS
Secretária Adjunta de Estado de Assistência e desenvolvimento Social

DIÁRIA

NÚMERO DE PUBLICAÇÃO: 143742

PORTARIA: 528/2010

Objetivo: de acompanhar e mobilizar os jovens no período de matrículas nos municípios a seguir.
Fundamento Legal: Lei nº 5.810/94 e o Decreto Estadual nº 734/92.
Origem: BELÉM/PA - BRASIL
Destino(s): XINGUARA, ELDORADO DOS CARAJÁS/PA - Brasil<br
Servidor(es): 5505194/MILTON ROBERTO COSTA E SOUZA (ASSESSOR ESPECIAL) / 3,5 diárias (Deslocamento) / de 17/03/2010 a 20/03/2010<br
Ordenador: CASSIA ROSANA MOREIRA DA SILVA E MARTINS

LICENÇA SAÚDE

NÚMERO DE PUBLICAÇÃO: 143725

PORTARIA Nº 964/2010 – SEDES, 04 DE AGOSTO DE 2010.

Nome: MARIA MIRIAM SANTOS SILVA
Matrícula: 3221261/1
Cargo: AGENTE ADMINISTRATIVO
Período: 10/07/2010 a 04/08/2010
Lotação: UAT/UOE/CASTANHAL
(26 vinte e seis dias) de prorrogação de Licença Saúde.

PORTARIA Nº 939/2010 – SEDES, 29 DE JULHO DE 2010.

Nome: MARIA ROZETE ALEXANDRINO DE MORAES
Matrícula: 5842190/3
Cargo: PEDAGOGO
Período: 04/05/2010 a 02/07/2010
Lotação: Diretoria de Segurança Alimentar e Nutricional
(60 sessenta dias) de Licença Saúde

PORTARIA Nº 937/2010 – SEDES, 29 DE JULHO DE 2010.

Nome: LUIZ CARLOS FIGUEIREDO DA SILVA
Matrícula: 54191320/2
Cargo: SOCIOLOGO
Período: 23/07/2010 a 11/08/2010
Lotação: DAS/SEDES
(20 vinte dias) de Licença Saúde.

PORTARIA Nº 936/2010 – SEDES, 29 DE JULHO DE 2010.

Nome: PAULO SÉRGIO DE FREITAS MENDES
Matrícula: 3214249/1
Cargo: ECONOMISTA
Período: 13/07/2010 a 10/09/2010
Lotação: CONSELHO ESTADUAL DE APOIO ÀS PESSOAS PORTADORAS DE DEFICIÊNCIA
(60 sessenta dias) de prorrogação Licença Saúde.

PORTARIA Nº 893/2010 – SEDES, 20 DE JULHO DE 2010.

Nome: MARIA MIRIAM SANTOS SILVA
Matrícula: 3221261/1
Cargo: AGENTE ADMINISTRATIVO
Período: 24/06/2010 a 09/07/2010
Lotação: UAT/UOE/CASTANHAL
(16 dezesseis dias) de Licença Saúde.

PORTARIA Nº 886/2010 – SEDES, 19 DE JULHO DE 2010.

Nome: FRANCISCA DE ARGENO SILVA
Matrícula: 3216705-1
Cargo: SERVENTE
Período: 11/04/2010 a 11/08/2010
Lotação: CREAS/ BAM/ STM
(cento e vinte e três dias) de Licença Saúde.

CASSIA ROSANA MOREIRA DA SILVA E MARTINS
Secretária Adjunta de Estado de Assistência e desenvolvimento Social

DIÁRIA

NÚMERO DE PUBLICAÇÃO: 143757

PORTARIA: 531/2010

Objetivo: de acompanhar e mobilizar os jovens no período de matrículas nos municípios a seguir.
Fundamento Legal: Lei nº 5.810/94 e o Decreto Estadual nº 734/92.

Origem: BELÉM/PA - BRASIL
Destino(s): BUJARÁ, CONCÓRDIA DO PARÁ, TOMÉ AÇÚ/PA - Brasil
MÃE DO RIO, AURORA DO PARÁ/PA - Brasil<br
Servidor(es): 5505194/MILTON ROBERTO COSTA E SOUZA (ASSESSOR ESPECIAL) / 3,5 diárias (Deslocamento) / de 23/03/2010 a 26/03/2010<br
Ordenador: CASSIA ROSANA MOREIRA DA SILVA E MARTINS

DIÁRIA

NÚMERO DE PUBLICAÇÃO: 143771

PORTARIA: 534/2010

Objetivo: de acompanhar a execução do término do Pró-jovem Urbano e intensificar a mobilização entre os jovens no município para atingir a meta 2010, bem como, orientar a alimentação no SMA.

Fundamento Legal: Lei nº 5.810/94 e o Decreto Estadual nº 734/92.
Origem: BELÉM/PA - BRASIL
Destino(s): XINGUARA/PA - Brasil<br
Servidor(es): 5505194/MILTON ROBERTO COSTA E SOUZA (ASSESSOR ESPECIAL) / 4,5 diárias (Deslocamento) / de 09/04/2010 a 13/04/2010<br
Ordenador: CASSIA ROSANA MOREIRA DA SILVA E MARTINS

DIÁRIA

NÚMERO DE PUBLICAÇÃO: 143777

PORTARIA: 540/2010

Objetivo: de acompanhar e mobilizar os jovens no período de matrículas nos municípios a seguir.
Fundamento Legal: Lei nº 5.810/94 e o Decreto Estadual nº 734/92.

Origem: BELÉM/PA - BRASIL
Destino(s): DOM ELISEU/PA - Brasil<br
Servidor(es): 57216571/JACQUELINE CUNHA DA SILVA (ASSESSORA ESPECIAL) / 2,5 diárias (Deslocamento) / de 17/03/2010 a 19/03/2010<br
Ordenador: CASSIA ROSANA MOREIRA DA SILVA E MARTINS

DIÁRIA

NÚMERO DE PUBLICAÇÃO: 143809

PORTARIA: 545/2010

Objetivo: de acompanhar a execução do término do Pró-jovem Urbano e intensificar a mobilização entre os jovens no município para atingir a meta 2010, bem como, orientar a alimentação no SMA.

Fundamento Legal: Lei nº 5.810/94 e o Decreto Estadual nº 734/92.
Origem: BELÉM/PA - BRASIL
Destino(s): PARAUAPEBAS/PA - Brasil<br
Servidor(es): 57216571/JACQUELINE CUNHA DA SILVA (ASSESSORA ESPECIAL) / 4,5 diárias (Deslocamento) / de 09/04/2010 a 13/04/2010<br
Ordenador: CASSIA ROSANA MOREIRA DA SILVA E MARTINS

DIÁRIA

NÚMERO DE PUBLICAÇÃO: 143801

PORTARIA: 543/2010

Objetivo: de acompanhar e mobilizar os jovens no período de matrículas nos municípios a seguir.
Fundamento Legal: Lei nº 5.810/94 e o Decreto Estadual nº 734/92.

Origem: BELÉM/PA - BRASIL
Destino(s): GOIANÉSIA, JACUNDÁ, ITUPIRANGA/PA - Brasil<br
Servidor(es): 57216571/JACQUELINE CUNHA DA SILVA (ASSESSORA ESPECIAL) / 2,5 diárias (Deslocamento) / de 06/04/2010 a 08/04/2010<br
Ordenador: CASSIA ROSANA MOREIRA DA SILVA E MARTINS

DIÁRIA

NÚMERO DE PUBLICAÇÃO: 143792

PORTARIA: 541/2010

Objetivo: de acompanhar e mobilizar os jovens no período de matrículas nos municípios a seguir.
Fundamento Legal: Lei nº 5.810/94 e o Decreto Estadual nº 734/92.

Origem: BELÉM/PA - BRASIL
Destino(s): VISEU/PA - Brasil<br
Servidor(es): 57216571/JACQUELINE CUNHA DA SILVA (ASSESSORA ESPECIAL) / 3,5 diárias (Deslocamento) / de 23/03/2010 a 26/03/2010<br
Ordenador: CASSIA ROSANA MOREIRA DA SILVA E MARTINS

DIÁRIA

NÚMERO DE PUBLICAÇÃO: 143821

PORTARIA: 553/2010

Objetivo: de desenvolver atividades correlatas ao Programa, organização e mobilização da Juventude para o programa Pró-Jovem, Modalidade Urbano.

Fundamento Legal: Lei nº 5.810/94 e o Decreto Estadual nº 734/92.

Origem: BELÉM/PA - BRASIL
Destino(s): TUCURUI/PA - Brasil<br
Servidor(es): 8009899/MARIA SALETE GOMES DE SOUZA (ASSESSORA ESPECIAL) / 3,5 diárias (Deslocamento) / de 05/04/2010 a 08/04/2010<br
Ordenador: CASSIA ROSANA MOREIRA DA SILVA E MARTINS

DIÁRIA

NÚMERO DE PUBLICAÇÃO: 143815

PORTARIA: 546/2010

Objetivo: de acompanhar e mobilizar os jovens no período de matrícula.

Fundamento Legal: Lei nº 5.810/94 e o Decreto Estadual nº 734/92.
Origem: BELÉM/PA - BRASIL
Destino(s): São Domingos do Araguaia/PA - Brasil
São Geraldo do Araguaia/PA - Brasil<br
Servidor(es): 57221450/DANIELA LEAL DA SILVA DOS SANTOS (ASSESSORA ESPECIAL) / 3,5 diárias (Deslocamento) / de 17/03/2010 a 20/03/2010<br
Ordenador: CASSIA ROSANA MOREIRA DA SILVA E MARTINS

DIÁRIA

NÚMERO DE PUBLICAÇÃO: 143828

PORTARIA: 554/2010

Objetivo: Acompanhar a execução do término das matrículas do Projovem Urbano e intensificar a mobilização entre os jovens no município para atingir a meta 2010, bem como, orientar a alimentação no SMA.

Fundamento Legal: Lei nº 5.810/94 e o Decreto Estadual nº 734/92.
Origem: BELÉM/PA - BRASIL
Destino(s): ITUPIRANGA/PA - Brasil<br
Servidor(es): 8009899/MARIA SALETE GOMES DE SOUZA (ASSESSORA ESPECIAL) / 4,5 diárias (Deslocamento) / de 09/04/2010 a 13/04/2010<br
Ordenador: CASSIA ROSANA MOREIRA DA SILVA E MARTINS

DIÁRIA

NÚMERO DE PUBLICAÇÃO: 143835

PORTARIA: 890/2010

Objetivo: de participar de Oficina de Sistema de Segurança Alimentar e Nutricional – SISAN.

Fundamento Legal: Lei nº 5.810/94 e o Decreto Estadual nº 734/92.
Origem: BELÉM/PA - BRASIL
Destino(s): BRASÍLIA/DF - Brasil<br
Servidor(es): 57220100/MARIA MADALENA COSTA FREIRE (DIRETORA) / 1,5 diárias (Deslocamento) / de 19/07/2010 a 20/07/2010<br
Ordenador: CASSIA ROSANA MOREIRA DA SILVA E MARTINS

CONVÊNIO

NÚMERO DE PUBLICAÇÃO: 143454

Errata da Publicação Nº 125512

Convênio: 4/2010
Objeto: Repasse de recurso financeiro para construção de anexo no Lar da Vovó Silvana Maroja para funcionamento de uma cozinha, refeitório, lavanderia, sala de aula, vídeo, depósito e muro do espaço de acolhimento.
Valor Total: 197.454,54
Assinatura: 30/06/2010
Vigência: 30/06/2010 a 29/11/2010

Orçamento:
Programa de Trabalho Natureza da Despesa Fonte do Recurso Origem do Recurso
08244121761470000 445042 0101000000 Estadual
08244121761470000 335041 0107000000 Estadual

Partes:
Beneficiário ente Privado: Fraternidade Missionária Católica Ágape da Cruz
Endereço: Av Floriano Peixoto, s/n
CEP. 68480000 - Portel/PA
Concedente: Secretaria de Estado de Assistência e desenvolvimento Social
Ordenador: Eutália Barbosa Rodrigues

DIÁRIA

NÚMERO DE PUBLICAÇÃO: 143845

PORTARIA: 977/2010

Objetivo: de realizar atendimento especializado, visita técnica institucional e reunião com técnicos da Secretaria Municipal de Assistência Social.

Fundamento Legal: Lei nº 5.810/94 e o Decreto Estadual nº 734/92.
Origem: BELÉM/PA - BRASIL
Destino(s): SANTA CRUZ DO ARARI/PA - Brasil<br
Servidor(es): 57227406/DELIANA DO SOCORRO BAHIA MIRANDA (ASSISTENTE SOCIAL) / 3,5 diárias (Deslocamento) / de 11/08/2010 a 14/08/2010<br
Ordenador: CASSIA ROSANA MOREIRA DA SILVA E MARTINS

FUNDAÇÃO DA CRIANÇA E DO ADOLESCENTE DO PARÁ

HOMOLOGAÇÃO E ADJUDICAÇÃO NÚMERO DE PUBLICAÇÃO: 143435

Nos termos do artigo nº. 43, inciso VI, da Lei Federal nº. 8.666/93, com suas alterações e considerando a ata de habilitação e proposta financeira, resolvo por HOMOLOGAR o procedimento licitatório e ADJUDICO, conforme Parecer Jurídico nº. 333/2010 o objeto ao licitante vencedor, relativo Pregão Eletrônico nº. 016/2010 - Processo nº. 110861/2010.

Objeto: "AQUISIÇÃO DE GÊNEROS NÃO PERECÍVEIS PARA ATENDER AS UNIDADES DA FUNCAP DE SANTARÉM E MARABÁ"

Tipo: MENOR PREÇO GLOBAL POR LOTE

Empresa Vencedora:
AGAL COMÉRCIO DE GÊNEROS ALIMENTÍCIOS E SERV.E OBRAS

LOTE 1 e 2
Valor: 239.707,60

Belém, 12 de agosto de 2010

Euniciana Peloso da Silva

Presidente da FUNCAP

PORTARIA DE DEFENSOR DATIVO NÚMERO DE PUBLICAÇÃO: 143532

PORTARIA Nº. 0842/2010-GP

PROCESSO Nº. 012/2010-FUNCAP

A Presidente da FUNDAÇÃO DA CRIANÇA E DO ADOLESCENTE DO PARÁ-FUNCAP, no uso de suas atribuições legais que lhe foram delegadas Decreto s/n de 12 de agosto de 2008, publicado no DOE nº. 31232 de 13.08.2008 e, com fundamento e na forma do disposto no § 2º do Art. 220 da Lei nº. 5.810/94-RJU.

R E S O L V E:

ART. 1º - Designar a senhora ALESSANDRA REZENDE DE ARAÚJO, ocupante do cargo de Agente Administrativo, matrícula nº. 54187808/1, para funcionar na qualidade de DEFENSOR DATIVO, do senhor HERBET ALVES MARTINS GUIMARAES, ocupante do cargo de Monitor, já qualificado e devidamente indiciado nos autos do Processo Administrativo Disciplinar nº. 012/2010-FUNCAP a que responde, devendo apresentar à Comissão Processante, por escrito, a respectiva peça de defesa, no prazo de 10 (dez) dias, a contar da aposição de seu ciente nesta, tudo na conformidade com o que dispõe o Art. 217 § 1º, da Lei nº. 5.810/94-RJU;

ART. 2º - Esta Portaria entra em vigor nesta data.

DÊ-SE CIÊNCIA, PUBLIQUE-SE E CUMPRA-SE.

FUNDAÇÃO DA CRIANÇA E DO ADOLESCENTE DO PARÁ 12 de agosto de 2010.

EUNICIANA PELOSO DA SILVA

Presidente da FUNCAP

DIÁRIA NÚMERO DE PUBLICAÇÃO: 143256

PORTARIA: 0807/2010

Objetivo: Participar da Jornada de Segurança realizada em Belém/Pa no período de 05/08/2010 a 06/08/2010.

Fundamento Legal: Art. 145 da Lei 5.810/94

Origem: SANTARÉM/PA - BRASIL

Destino(s):

Belém/PA - Brasil<br

Servidor(es):

2822942/Ana Correa de Oliveira (Monitor) / 3.0 diárias (Completa) / de 04/08/2010 a 07/08/2010

32130051/Edio Celio Pantoja Hamburgo (Monitor) / 3.0 diárias (Completa) / de 04/08/2010 a 07/08/2010

32230271/Rosângela Maria Couto Sales (Pedagoga) / 3.0 diárias (Completa) / de 04/08/2010 a 07/08/2010

32087532/Vera Lucia Tavares Silva (Assistente Social) / 3.0 diárias (Completa) / de 04/08/2010 a 07/08/2010<br

Ordenador: Euniciana Peloso da Silva

TERMINO DE VÍNCULO DE SERVIDOR

NÚMERO DE PUBLICAÇÃO: 143296

ATO: DISTRATO DE CONTRATO

Término Vínculo: 05/08/2010

Tipo: Término de Vínculo de Servidor

Motivo: DISTRATO DE CONTRATO DE SERVIDOR TEMPORARIO

Orgão: FUNDACAO DA CRIANCA E DO ADOLESCENTE DO PARA

Servidor(es):

Temporário / ANNA CLAUDIA LINS OLIVEIRA (Advogado)<br

Ordenador: Euniciana Peloso da Silva

ERRATA EXTRATO DE PORTARIA

NÚMERO DE PUBLICAÇÃO: 143287

PUBLICAÇÃO DOE: nº 31729 de 12/08/2010

Nº PUBLICAÇÃO: 142686

01- EXTRATO DE PORTARIA DESIGNAÇÃO Nº 830/2010

ONDE LE-SE: DAVID WIENA DA ROSA

LEIA-SE: DAVID VIEIRA DA ROSA

ORDENADOR RESPONSÁVEL: EUNICIANA PELOSO DA SILVA -

PRESIDENTE

CPF: 063.407.842-91

DIÁRIA NÚMERO DE PUBLICAÇÃO: 143280

PORTARIA: 0808/2010

Objetivo: Acompanhar servidora para realizar avaliação técnica aos adolescentes que se encontram em tratamento de desdregadição na Fazenda Embrião.

Fundamento Legal: Art. 145 da Lei 5.810/94

Origem: BELÉM/PA - BRASIL

Destino(s):

Castanhal/PA - Brasil<br

Servidor(es):

58495781/Carlos Costa Silva (Motorista) / 0.5 diárias (Completa) / de 29/07/2010 a 29/07/2010<br

Ordenador: Euniciana Peloso da Silva

DIÁRIA NÚMERO DE PUBLICAÇÃO: 143345

PORTARIA: 0810/2010

Objetivo: Acompanhar adolescente custodiado no Ciam/Belém, para ser ouvido em audiência cumprindo determinação judicial.

Fundamento Legal: Art. 145 da Lei 5.810/94

Origem: BELÉM/PA - BRASIL

Destino(s):

Bujarú/PA - Brasil<br

Servidor(es):

57586371/Hugo Daher Santana (Motorista) / 0.5 diárias (Completa) / de 30/07/2010 a 30/07/2010<br

Ordenador: Euniciana Peloso da Silva

DIÁRIA NÚMERO DE PUBLICAÇÃO: 143332

PORTARIA: 0809/2010

Objetivo: Acompanhar adolescente custodiado no Ciam/Belém, para ser ouvido em audiência a determinação judicial.

Fundamento Legal: Art. 145 da Lei 5.810/94

Origem: BELÉM/PA - BRASIL

Destino(s):

Benevides/PA - Brasil<br

Servidor(es):

572237551/Clayton da Silva e Silva (Motorista) / 0.5 diárias (Completa) / de 02/08/2010 a 02/08/2010<br

Ordenador: Euniciana Peloso da Silva

DIÁRIA NÚMERO DE PUBLICAÇÃO: 143677

PORTARIA: 0817/2010

Objetivo: Realizar acompanhamento técnico aos adolescentes que se encontram em tratamento de desdregadição na Fazenda Embrião.

Fundamento Legal: Art. 145 da Lei 5.810/94

Origem: BELÉM/PA - BRASIL

Destino(s):

Castanhal/PA - Brasil<br

Servidor(es):

32158061/Laurijane Monteiro Carmona (Assistente Social) / 0.5 diárias (Completa) / de 11/08/2010 a 11/08/2010<br

Ordenador: Euniciana Peloso da Silva

EXTINÇÃO DE CONTRATO NÚMERO DE PUBLICAÇÃO: 143662

Forma da Extinção: Rescisão

Contrato: 7/2009

Data de Extinção: 29/07/2010

Justificativa: Devido a entrega das chaves do imóvel com todas as obrigações cumpridas pela Locatária.

Contratado: RAMIRO KURY

Bairro: Cremação, Endereço: R dos Pariquis, 3113

CEP. 66045-645 - Belém/PA

Ordenador: Euniciana Peloso da Silva

DIÁRIA NÚMERO DE PUBLICAÇÃO: 143656

PORTARIA: 0815/2010

Objetivo: Complementação de Diária, referente a viagem realizada para Cametá/Pa, conforme PORTARIA Nº 0681/2010-DAF.

Fundamento Legal: Art. 145 da Lei 5.810/94

Origem: BELÉM/PA - BRASIL

Destino(s):

Cametá/PA - Brasil<br

Servidor(es):

541965591/Jerusa Matos da Silva (Assistente Social) / 2.0 diárias (Completa) / de 13/07/2010 a 15/07/2010

572227491/Julio Cezar Castro Froes (Monitor) / 2.0 diárias (Completa) / de 13/07/2010 a 15/07/2010

50967663/Raimundo Pena Souza (Monitor) / 2.0 diárias (Completa) / de 13/07/2010 a 15/07/2010<br

Ordenador: Euniciana Peloso da Silva

DIÁRIA NÚMERO DE PUBLICAÇÃO: 143668

PORTARIA: 0816/2010

Objetivo: Realizar acompanhamento de obras a residência onde mora os familiares do adolescente beneficiado com o Cheque Moradia Especial.

Fundamento Legal: Art. 145 da Lei 5.810/94

Origem: BELÉM/PA - BRASIL

Destino(s):

Abaetetuba/PA - Brasil<br

Servidor(es):

32243762/Maria Aurea Felix Souza (Assistente Social) / 0.5 diárias (Completa) / de 10/08/2010 a 10/08/2010<br

Ordenador: Euniciana Peloso da Silva

DIÁRIA NÚMERO DE PUBLICAÇÃO: 143641

PORTARIA: 0814/2010

Objetivo: Complementação de Diária, referente a viagem realizada para Belém/Pa, conforme PORTARIA Nº 0801/2010-DAF.

Fundamento Legal: Art. 145 da Lei 5.810/94

Origem: SANTARÉM/PA - BRASIL

Destino(s):

Belém/PA - Brasil<br

Servidor(es):

572289311/Roselene Maria Duarte Andrade (Pedagogo) / 3.0 diárias (Completa) / de 03/08/2010 a 06/08/2010<br

Ordenador: Euniciana Peloso da Silva

DIÁRIA NÚMERO DE PUBLICAÇÃO: 143572

PORTARIA: 0812/2010

Objetivo: Conduzir adolescente ao Município de Castanhal, em virtude de ter recebido encerramento de medida de internação, cumprindo determinação judicial.

Fundamento Legal: Art. 145 da Lei 5.810/94

Origem: BELÉM/PA - BRASIL

Destino(s):

Castanhal/PA - Brasil<br

Servidor(es):

808451381/Ednilde Cardoso da Silva (Pedagoga) / 0.5 diárias (Completa) / de 27/07/2010 a 27/07/2010

572246081/Vania Maria da Silva (Motorista) / 0.5 diárias (Completa) / de 27/07/2010 a 27/07/2010<br

Ordenador: Euniciana Peloso da Silva

DIÁRIA NÚMERO DE PUBLICAÇÃO: 143581

PORTARIA: 0813/2010

Objetivo: Conduzir servidora para realizar acompanhamento técnico aos adolescente que se encontram em tratamento de desdregadição na Fazenda Embrião.

Fundamento Legal: Art. 145 da Lei 5.810/94

Origem: BELÉM/PA - BRASIL

Destino(s):

Castanhal/PA - Brasil<br

Servidor(es):

31976971/Antonio carlos Pinto de Moura (Motorista) / 0.5 diárias (Completa) / de 14/07/2010 a 14/07/2010<br

Ordenador: Euniciana Peloso da Silva

DIÁRIA NÚMERO DE PUBLICAÇÃO: 143552

PORTARIA: 0811/2010

Objetivo: Acompanhar adolescente custodiado no Ciam/Belém, para ser ouvido em audiência cumprindo determinação judicial.

Fundamento Legal: Art. 145 da Lei 5.810/94

Origem: BELÉM/PA - BRASIL

Destino(s):

Castanhal/PA - Brasil<br

Servidor(es):

572237341/Antonio José Costa da Silva (Motorista) / 0.5 diárias (Completa) / de 27/07/2010 a 27/07/2010<br

Ordenador: Euniciana Peloso da Silva

DIÁRIA NÚMERO DE PUBLICAÇÃO: 143701

PORTARIA: 0818/2010

Objetivo: Realizar visita a residência dos familiares do adolescente custodiado na Unidade de Internação do Telégrafo, com o objetivo de colher informações para conclusão de Relatório Avaliativo.

Fundamento Legal: Art. 145 da Lei 5.810/94

Origem: BELÉM/PA - BRASIL

Destino(s):

Dom Eliseu/PA - Brasil<br

Servidor(es):

31959881/Ana Maria Gomes Chamma (Assistente Social) / 1.5 diárias (Completa) / de 16/08/2010 a 17/08/2010

57586371/Hugo Daher Santana (Motorista) / 1.5 diárias (Completa) / de 16/08/2010 a 17/08/2010<br

Ordenador: Euniciana Peloso da Silva

SECRETARIA DE ESTADO DE JUSTIÇA E DIREITOS HUMANOS

CONTRATO NÚMERO DE PUBLICAÇÃO: 143303

Contrato: 17/2010

Objeto: Atender com energia elétrica estabilizada e confiável a carga demandada à partir do atendimento a recomendações da Concessionária de energia, com a eliminação das situações inseguras existentes.

Valor Total: 46.400,00

Data Assinatura: 06/04/2010

Vigência: 06/04/2010 a 05/10/2010

Dispensa: 2/2010

Orçamento:

Programa de Trabalho Natureza da Despesa Fonte do Recurso Origem do Recurso

14422120747350000 449052 0302000000 Estadual

Contratado:

Endereço: /

CEP: - - /

Ordenador: FABIO DE MELO FIGUEIRAS

DIÁRIA NÚMERO DE PUBLICAÇÃO: 143493

PORTARIA: 554

Objetivo: Para participar do VI encontro de Mulheres Negras Quilombolas na Comunidade Quilombola da Itacua - Miri.

Fundamento Legal: LEI 5810/1994 CAPITULO VIII, SEÇÃO V.

Origem: BELEM/PA - BRASIL

Destino(s):

ACARÁ/PA - Brasil<br

Servidor(es):

57216173/JONAS SALVIANO DA SILVEIRA (MOTORISTA) / 0.5 diárias (Completa) / de 12/08/2010 a 12/08/2010<br

Ordenador: FABIO DE MELO FIGUEIRAS

**PORTARIA DE DESIGNAÇÃO
NÚMERO DE PUBLICAÇÃO: 143512****PORTARIA Nº 09, DE 12 DE AGOSTO DE 2010.**

O SECRETÁRIO DE ESTADO DE JUSTIÇA E DIREITOS HUMANOS, no uso das atribuições que lhe confere a Lei 7.029/2007, resolve: Art. 1º Designar o servidor abaixo indicado para, com observância da legislação vigente, atuar como fiscal do convênio celebrado entre a Secretaria de Estado de Justiça e Direitos Humanos - SEJUDH, e o Centro Paraense da Cidadania - CEPAC: PROCESSO Nº: 146199/2009 CONVÊNIO Nº: 03/2009 CONCEDENTE: Secretaria de Estado de Justiça e Direitos Humanos PROPONENTE: Centro Paraense da Cidadania OBJETO: Realização do III Congresso da Associação Brasileiras de Gays, Lésbicas e Transgêneros DATA DE ASSINATURA: 17/04/2009 VIGÊNCIA: 17/04/2009 a 16/06/2009 FISCAL: Ivon Souza Cardoso MATRÍCULA Nº: 57188278/1 RAMAL: 2747

Art. 2º O fiscal do Convênio anotar em registro próprio todas as ocorrências relacionadas com a execução do Convênio, determinando o que for necessário à regularização das faltas ou defeitos observados e fará relatórios mensais que serão enviados a Divisão de Contratos e Convênios até o dia 10 subsequente de cada mês.

Art. 3º As decisões e providências que ultrapassarem a competência do fiscal do Convênio deverão ser solicitadas a seus superiores em tempo hábil para a adoção das medidas convenientes.

Art. 4º Esta Portaria entra em vigor na data de sua publicação, retroagindo seus efeitos à data de assinatura do Convênio acima especificado.

Art. 5º Dê-se ciência, publique-se e cumpra-se.

FÁBIO DE MELO FIGUEIRAS

Secretário de Estado de Justiça e Direitos Humanos

**PORTARIA DE LICENÇA SAUDE N. 585/2010 -DIGEP/
SEJUDH.****NÚMERO DE PUBLICAÇÃO: 143706
PORTARIA Nº 585/2010-SEJUDH/DIGEP
BELÉM (PA), 12 DE AGOSTO DE 2010.**

O SECRETÁRIO DE ESTADO DE JUSTIÇA E DIREITOS HUMANOS, no uso de suas atribuições legais e, CONSIDERANDO: O laudo da Perícia Médica nº 99555A/2, RESOLVE:

CONCEDER 107 (cento e sete) dias de Licença para tratamento de Saúde a servidora MARIA ANGELA DA SILVA BRITO, matrícula nº. 3221768/2, ocupante do cargo de Técnico em Gestão de Direitos Humanos e Cidadania - Serviço Social, no período de 01/07/2010 a 15/10/2010.

REGISTRE-SE, PUBLIQUE-SE E CUMPRE-SE

FÁBIO DE MELO FIGUEIRAS

Secretário de Estado de Justiça e Direitos Humanos.

**PORTARIA DE CESSÃO
NÚMERO DE PUBLICAÇÃO: 143869
PORTARIA Nº 584/2010-SEJUDH/DIGEP
BELÉM (PA), 12 DE AGOSTO DE 2010.**

O SECRETÁRIO DE ESTADO DE JUSTIÇA E DIREITOS HUMANOS, no uso de suas atribuições legais e, CONSIDERANDO: O Ofício nº. 733/2010 - GAB.SEC./SEJUDH, de 28/07/2010.

RESOLVE:

CEDER a servidora REJAINÉ DO SOCORRO FIRMINO DA SILVA, matrícula funcional nº 5050561/4, ocupante do cargo de Agente de Portaria, lotada nesta Secretaria de Estado de Justiça e Direitos Humanos - SEJUDH, para a Defensoria Pública do Estado do Pará, no município de Capanema/PA, com ônus para o órgão cedente, até ulterior deliberação, a contar de 15.09.2010.

REGISTRE-SE, PUBLIQUE-SE E CUMPRE-SE.

FÁBIO DE MELO FIGUEIRAS

Secretário de Estado de Justiça e Direitos Humanos.

**INSTITUTO DE METROLOGIA
DO ESTADO DO PARÁ****PORTARIA Nº 195, DE 03/07/2010.
NÚMERO DE PUBLICAÇÃO: 143378
PORTARIA Nº 195, DE 03/07/2010.**

Dispõe sobre Prorrogação de Contratos Temporários. O DIRETOR-PRESIDENTE DO INSTITUTO DE METROLOGIA DO ESTADO DO PARÁ - IMEP, no uso de suas atribuições que lhe conferem as portarias de nº 042/043/044, de 29 de janeiro de 2007, da lavra do Sr. Presidente do INMETRO c/c Decreto da Governadora do Estado do Pará, de 16 de janeiro de 2007, resolve:

Art. 1º - Conforme superiores interesses do Estado do Pará, prorrogar até 31 de dezembro de 2010, os contratos administrativos dos servidores temporários, abaixo relacionados consoante a Lei Complementar nº 07, de 25 de setembro de 1991:

SERVIDORES	ADMISSÃO	CARGO/FUNÇÃO
Ailton da Silva Tavares	11.03.93	Aux. Metrologista
Albino Celso Barcelar Conceição	01.07.93	Ag. Administrativo
Aldo Genésio Soares de França	25.03.94	Metrologista
Alexandre Marçal Rocha	03.11.03	Ag. Administrativo
Alexandre Sousa da Costa	24.07.92	Metrologista
Alicio Brito Dias Filho	24.07.92	Metrologista
Ana Cristina dos Santos Pinheiro	24.07.92	Contadora
Antonio Jarbas Sá Figueiredo	24.07.92	Metrologista
Augusto Cezar da Silva	24.07.92	Aux. Metrologista
Benedito Vicente Lopes Almeida	21.10.93	Aux. Metrologista
Carlos Eduardo Lima de Moraes	01.04.05	Ag. Administrativo
Carlos Miguel Vieira	24.07.92	Ag. Mecânica
Cícero Alves de Souza	24.07.92	Aux. Metrologista
Carlos Ubirajara Aires das Mercês	25.03.94	Metrologista
Christian Rogério Marques Teixeira	01.09.03	Aux. Metrologista
Cláudio Maurício Matos Soares	02.01.03	Aux. Metrologista
Clodoaldo Vales da Silva	24.07.92	Metrologista
Dagoberto Tavares Pereira	01.02.05	Ag. Administrativo
Emerson Fábio Leite da Silva	11.03.93	Metrologista
Ezequiel do Carmo Perdigo	02.11.03	Ag. Administrativo
Fabrcio Augusto Paixão do Rosário	01.07.03	Aux. Metrologista
Heliney Augusto Paixão do Rosário	01.07.03	Ag. Administrativo
Hermínio Calvino Neto	04.04.01	Ag. Administrativo
Ivanete Maria Silva Miranda	25.03.94	Metrologista
Jaime Menescal de Souza	24.07.92	Aux. Metrologista
Jorge Acácio Monteiro	01.07.03	Aux. Metrologista
Jorge Alan Ferreira da Silva	24.07.92	Metrologista
Jorge Luiz Alves de Albuquerque	24.07.92	Metrologista
José Luiz Lima de Assis	25.03.94	Metrologista
José Luiz Reis Rocha	25.03.94	Téc. Contabilidade I
José Maria Monteiro Muribeca	24.07.92	Metrologista
José Maria Moraes Ribeiro	03.11.03	Aux. Metrologista
José Mariano Silva Lisboa	24.07.92	Aux. Metrologista
José Ribamar Pinheiro da Costa	24.07.92	Ag. de Portaria
José Wallace Galvão Viana	25.03.94	Aux. Metrologista
Lincoln José da Gama Costa	24.07.92	Engenheiro
Luiz Felipe Xavier de Souza	01.02.05	Ag. Administrativo
Mâncio Sebastião Resque Gonçalves	25.03.94	Metrologista
Marcelo Briglia de Castro	03.11.03	Aux. Metrologista
Marinaldo Benevides Lopes	01.10.03	Aux. Metrologista
Nelson Horácio Salgado Rego	01.09.03	Metrologista
Paulo Raimundo da Rocha Miranda	27.07.92	Aux. Metrologista
Pedro Alexandre Batista de Lima	24.07.92	Metrologista
Raimundo Azevedo Corrêa	24.07.92	Metrologista
Raimundo Barbosa Estevão	24.07.92	Metrologista
Raimundo Nonato Chaves de Sena	03.11.03	Aux. Metrologista
Roosevelt Apinagés Brandão	24.07.92	Metrologista
Suzie Mary Pimentel Oliveira	24.07.92	Ag. Administrativo
Wellington José da Silva Alves	01.03.04	Ag. Administrativo
Wladimilson Magalhães Silva	01.03.05	Ag. Administrativo

Art. 2º - Ficando ciente desde já o contratado, que por força de Termo de Ajuste de Conduta-TAC, e expectativa de realização de Concurso Público para provimento de Cargos para este Instituto, poderá haver rescisão contratual antes do prazo previsto no art. 1º.

Art. 3º - Esta Portaria entrará em vigor na data de sua assinatura, retroagindo seus efeitos a 01/ 07/2010, sem prejuízo de sua publicação.

Francisco Sávio Fernández Mileo
Diretor Presidente.

**SECRETARIA DE ESTADO
DE PROJETOS ESTRATÉGICOS****TERMO ADITIVO A CONTRATO
NÚMERO DE PUBLICAÇÃO: 143440**

Termo Aditivo: 2

Data de Assinatura: 10/08/2010

Vigência: 11/08/2010 a 11/08/2011

Justificativa: Prorrogação da vigência do Contrato.

Contrato: 6/2009

Orçamento:

Programa de Trabalho Natureza da Despesa Fonte do Recurso Origem do Recurso

041211821960000 339037 0101000000 Estadual

Contratado: E. SANTOS LIMA - VIGILÂNCIA E SEGURANÇA LTDA.

Endereço: Travessa Santa Cruz, Bairro: Castanheira, 50

CEP. 66333-000 - Belém/PA

Ordenador: Leonardo Lúcio Barbosa Ferreira

**NÚCLEO DE GERENCIAMENTO
DO PARÁ RURAL****DISPENSA DE LICITAÇÃO
NÚMERO DE PUBLICAÇÃO: 143402
DISPENSA: 131136/2010**

Data: 10/08/2010

Valor: 1.681,00

Objeto: Aquisição de Adesivos para Motocicletas

Fundamento Legal: Art. 24, II, da Lei 8666/1993

Data de Ratificação: 10/08/2010

Orçamento:

Programa de Trabalho Natureza da Despesa Fonte do Recurso Origem do Recurso

04122123348680000 339030 0121000000 Estadual

Contratado(s):

Nome: EV MKT Eventos e Marketing Ltda - ME

Endereço: R Dois, Bairro: Águas Lindas, 18

CEP. 67020-390 - Ananindeua/PA

Telefone: 9188571184

Ordenador: IGOR MAURÍCIO FREITAS GALVÃO

**DISPENSA DE LICITAÇÃO
NÚMERO DE PUBLICAÇÃO: 143384
DISPENSA: 131136/2010**

Data: 10/08/2010

Valor: 1.320,00

Objeto: Aquisição de Adesivos para Automóveis e Pick-up's

Fundamento Legal: Art. 24, II, da Lei 8666/1992

Data de Ratificação: 10/02/2010

Orçamento:

Programa de Trabalho Natureza da Despesa Fonte do Recurso Origem do Recurso

04122123348680000 339030 0121000000 Estadual

Contratado(s):

Nome: ARS Comércio de Cartuchos para Impressoras

Endereço: R Antônio Barreto, Bairro: Umarizal, 816

CEP. 66060-020 - Belém/PA

Telefone: 9132661643

Ordenador: IGOR MAURÍCIO FREITAS GALVÃO

**CONTRATO
NÚMERO DE PUBLICAÇÃO: 143368**

Contrato: 21/2010

Objeto: Serviço de Logística para Eventos do Zoneamento Costeiro

Valor Total: 170.000,00

Data Assinatura: 10/08/2010

Vigência: 10/08/2010 a 09/02/2011

Bird Shopping: 89195/2010

Orçamento:

Programa de Trabalho Natureza da Despesa Fonte do Recurso Origem do Recurso

04541123315810000 339039 0131000000 Estadual

Contratado: Oliveira Brito e Silva Ltda - ME

Endereço: Tv S Pedro, 809

CEP. 66023-570 - Belém/PA

Ordenador: IGOR MAURÍCIO FREITAS GALVÃO

SECRETARIA DE ESTADO DE INTEGRAÇÃO REGIONAL

DIÁRIA
NÚMERO DE PUBLICAÇÃO: 143521
PORTARIA: 435/2010

Objetivo: Participar da reunião das Plenárias Regionais do Planejamento Territorial Participativo - PTP/2010
Fundamento Legal: Lei nº 5.810/94
Origem: BELÉM/PA - BRASIL
Destino(s):
Soure/PA - Brasil<br
Servidor(es):
555885692/Marcio Mamede Barros Rodrigues (Assessor) / 1.5 diárias (Completa) / de 14/08/2010 a 15/08/2010<br
Ordenador: RAIMUNDA NONATA PONTES DE BARROS

DIÁRIA
NÚMERO DE PUBLICAÇÃO: 143526
PORTARIA: 436/2010

Objetivo: Participar de reunião extraordinária do Fórum de Desenvolvimento da Mesorregião Bico do Papagaio
Fundamento Legal: Lei nº 5.810/94
Origem: MARABÁ/PA - BRASIL
Destino(s):
Tocantinópolis/TO - Brasil<br
Servidor(es):
571913001/José Pereira de Almeida (Assessor) / 0.5 diárias (Completa) / de 12/08/2010 a 12/08/2010<br
Ordenador: RAIMUNDA NONATA PONTES DE BARROS

DIÁRIA
NÚMERO DE PUBLICAÇÃO: 143468
PORTARIA: 434/2010

Objetivo: Realizar levantamento de informações das ações e obras do Governo do Estado para atualizar o Sistema de Informações Municipais
Fundamento Legal: Lei nº 5.810/94
Origem: CAMETÁ/PA - BRASIL
Destino(s):
Mocajuba/PA - Brasil<br
Servidor(es):
58682463/Raimundo Dionízio Pinto Brito (Assessor) / 0.5 diárias (Completa) / de 17/08/2010 a 17/08/2010<br
Ordenador: RAIMUNDA NONATA PONTES DE BARROS

DIÁRIA
NÚMERO DE PUBLICAÇÃO: 143311
PORTARIA: 431/2010

Objetivo: Conduzir o servidor Gerson da Silva, para participar da reunião com gestores regionais para apresentação do sistema de monitoramento das políticas públicas
Fundamento Legal: Lei nº 5.810/94
Origem: BELÉM/PA - BRASIL
Destino(s):
Abaetetuba/PA - Brasil
Cametá/PA - Brasil<br
Servidor(es):
571948922/Pedro dos Santos Melo (Motorista) / 3.0 diárias (Completa) / de 04/08/2010 a 07/08/2010<br
Ordenador: RAIMUNDA NONATA PONTES DE BARROS

DIÁRIA
NÚMERO DE PUBLICAÇÃO: 143321
PORTARIA: 432/2010

Objetivo: Realizar levantamento de informações das ações e obras do Governo do Estado para atualizar o Sistema de Informações Municipais
Fundamento Legal: Lei nº 5.810/94
Origem: BELÉM/PA - BRASIL
Destino(s):
Ponta de Pedras/PA - Brasil<br
Servidor(es):
555885692/Marcio Mamede Barros Rodrigues (Assessor) / 1.5 diárias (Completa) / de 16/08/2010 a 17/08/2010<br
Ordenador: RAIMUNDA NONATA PONTES DE BARROS

DIÁRIA
NÚMERO DE PUBLICAÇÃO: 143330
PORTARIA: 433/2010

Objetivo: Realizar levantamento de informações das ações e obras do Governo do Estado para atualizar o Sistema de Informações Municipais
Fundamento Legal: Lei nº 5.810/94
Origem: BELÉM/PA - BRASIL
Destino(s):
Cachoeira do Arari/PA - Brasil
Salvaterra/PA - Brasil
Soure /PA - Brasil<br
Servidor(es):
555885692/Marcio Mamede Barros Rodrigues (Assessor) / 4.5 diárias (Completa) / de 23/08/2010 a 27/08/2010<br
Ordenador: RAIMUNDA NONATA PONTES DE BARROS

SECRETARIA DE ESTADO DE PESCA E AQUICULTURA

CONTRATO
NÚMERO DE PUBLICAÇÃO: 143674

Contrato: 31/2010
Objeto: Corda em multifilamento trançada , para o projeto de produção sustentável de peixes em tanque rede no parque aquícola de Breu Branco III.
Valor Total: 31.500,00
Data Assinatura: 05/08/2010
Vigência: 05/08/2010 a 31/12/2010
Pregão Eletrônico: 10/2010
Orçamento:
Programa de Trabalho Natureza da Despesa Fonte do Recurso Origem do Recurso
20602122948160000 339030 0106002484 Federal
Convênio: 1/2009
Contratado: AGROSHOPPIING COMERCIO E DISTRIBUIÇÃO LTDA EPP
Endereço: R Domingos Marreiros, 1573
CEP. 66060-160 - Belém/PA
Ordenador: ANTONIA DO SOCORRO PENA DA GAMA

PORTARIA DE DESIGNAÇÃO
NÚMERO DE PUBLICAÇÃO: 143717
GOVERNO DO ESTADO DO PARÁ

SECRETARIA DE ESTADO DE PESCA E AQUICULTURA
PORTARIA Nº. 292 DE 11 DE AGOSTO DE 2010.

O SECRETÁRIO ADJUNTO DE ESTADO DE PESCA E AQUICULTURA, no uso de suas atribuições legais,
RESOLVE:
Designar, o servidor Bráulio Evangelista dos Santos Silva, matrícula nº. 57204152/1, Auxiliar Operacional, para responder pelo cargo de Gerente III, no período de 08/09/2010 a 07/10/2010, em decorrência das férias do titular Marcelo Isackson Barata, matrícula nº 57213574/1.
REGISTRE-SE, PUBLIQUE-SE E CUMPRE-SE
CONSTANTINO PEDRO DE ALCÂNTARA NETO
SECRETÁRIO ADJUNTO DE ESTADO DE PESCA E AQUICULTURA

DIÁRIA
NÚMERO DE PUBLICAÇÃO: 143831
PORTARIA: 294

Objetivo: Participar da elaboração do plano de desenvolvimento da piscicultura do município.
Fundamento Legal: Lei nº 5.810/94
Origem: BELÉM/PA - BRASIL
Destino(s):
Cachoeira do Piriá/PA - Brasil<br
Servidor(es):
57213297/Antenor Fernandes Pereira (Gerente) / 0.5 diárias (Completa) / de 13/08/2010 a 13/08/2010
57216875/Sebastião Oliveira Lima (Motorista) / 0.5 diárias (Completa) / de 13/08/2010 a 13/08/2010<br
Ordenador: CONSTANTINO PEDRO DE ALCÂNTARA NETO

PORTARIA
NÚMERO DE PUBLICAÇÃO: 143807
PORTARIA Nº. 293 DE 12 DE AGOSTO DE 2010.

O SECRETÁRIO ADJUNTO DE ESTADO DE PESCA E AQUICULTURA, no uso de suas atribuições legais,
RESOLVE:
CONCEDER, ao Servidor FRANCISCO JOSÉ DA SILVA SANTOS matrícula nº. 57195011/3, ocupante do cargo de Coordenador, 10 dias de licença Paternidade, no período de 02/08/10 a 11/08/2010.
REGISTRE-SE, PUBLIQUE-SE E CUMPRE-SE
CONSTANTINO PEDRO DE ALCÂNTARA NETO
SECRETÁRIO ADJUNTO DE ESTADO DE PESCA E AQUICULTURA

SECRETARIA DE ESTADO DE TRABALHO, EMPREGO E RENDA

SUPRIMENTO DE FUNDO
NÚMERO DE PUBLICAÇÃO: 143300
PORTARIA: 752/10

Prazo para Aplicação (em dias): 15
Prazo para Prestação de Contas (em dias): 15
Servidor: Regina do Socorro Prazeres Cavaleiro de Macedo
Cargo: Secret. da Diretoria
Matrícula Funcional: 744921
Recurso(s):
Programa de Trabalho Fonte do Recurso Natureza da Despesa Valor
18543122647970000 0661000000 339030 1,200.00
18543122647970000 0661000000 339033 300.00
18543122647970000 0661000000 339036 600.00
18543122647970000 0661000000 339039 100.00
Ordenador: Ivanise Coelho Gasparim

REVOGAR CESSÃO
NÚMERO DE PUBLICAÇÃO: 143397
PORTARIA Nº 0889/10 – SETER, 12 DE AGOSTO DE 2010.

A SECRETÁRIA DE ESTADO DE TRABALHO, EMPREGO E RENDA, no uso de suas atribuições legais e, considerando o requerimento da servidora, protocolado sob o nº 2010/148877;
RESOLVE: REVOGAR, a contar de 09 de agosto de 2010, a PORTARIA Nº 0708/2009 – SETER, de 27/05/2009, publicada no

DOE nº 31.431 de 02/06/2009, que colocou a servidora NADIA OLIVEIRA NASCIMENTO BRITO, Agente de Portaria, matrícula nº 5094550/1, a disposição da Secretaria de Estado de Administração – SEAD.
Registre-se, publique-se e cumpra-se.

Secretaria de Estado de Trabalho, Emprego e Renda, em 12 de agosto de 2010.

IVANISE COELHO GASPARIM
Secretária de Estado da SETER

SUPRIMENTO DE FUNDO
NÚMERO DE PUBLICAÇÃO: 143796
PORTARIA: 869/10

Prazo para Aplicação (em dias): 15
Prazo para Prestação de Contas (em dias): 15
Servidor: Max Russuel Leite de Souza
Cargo: Motorista
Matrícula Funcional: 54195916
Recurso(s):
Programa de Trabalho Fonte do Recurso Natureza da Despesa Valor
11333123060940000 0101000000 339030 100.00
11333123060940000 0101000000 339036 50.00
Ordenador: Ivanise Coelho Gasparim

DIÁRIA
NÚMERO DE PUBLICAÇÃO: 143790
PORTARIA: 868/10

Objetivo: Conduzir o veículo com os técnicos da SETER
Fundamento Legal: Lei de 5.810, de 24/01/1994
Origem: BELÉM/PA - BRASIL
Destino(s):
Acará e Colares/PA - Brasil<br
Servidor(es):
54195916/Max Russuel Leite de Souza (Motorista) / 2.5 diárias (Completa) / de 09/08/2010 a 11/08/2010<br
Ordenador: Ivanise Coelho Gasparim

SUPRIMENTO DE FUNDO
NÚMERO DE PUBLICAÇÃO: 143774
PORTARIA: 795/10

Prazo para Aplicação (em dias): 15
Prazo para Prestação de Contas (em dias): 15
Servidor: Maria Dalva da Cruz Luz
Cargo: Assessor
Matrícula Funcional: 5226546
Recurso(s):
Programa de Trabalho Fonte do Recurso Natureza da Despesa Valor
18543122647970000 0661000000 339030 1,200.00
18543122647970000 0661000000 339033 300.00
18543122647970000 0661000000 339036 600.00
18543122647970000 0661000000 339039 100.00
Ordenador: Ivanise Coelho Gasparim

SUPRIMENTO DE FUNDO
NÚMERO DE PUBLICAÇÃO: 143779
PORTARIA: 844/10

Prazo para Aplicação (em dias): 15
Prazo para Prestação de Contas (em dias): 15
Servidor: Heloisa Helena Ferreira de Oliveira Santa Brígida
Cargo: Assessor
Matrícula Funcional: 57176411
Recurso(s):
Programa de Trabalho Fonte do Recurso Natureza da Despesa Valor
11333123060940000 0101000000 339036 3,000.00
Ordenador: Ivanise Coelho Gasparim

SUPRIMENTO DE FUNDO
NÚMERO DE PUBLICAÇÃO: 143824
PORTARIA: 874/10

Prazo para Aplicação (em dias): 15
Prazo para Prestação de Contas (em dias): 15
Servidor: Ana Kamila Lima Souza
Cargo: Agente Administrativo
Matrícula Funcional: 54194475
Recurso(s):
Programa de Trabalho Fonte do Recurso Natureza da Despesa Valor
23122012545340000 0101000000 339030 500.00
Ordenador: Ivanise Coelho Gasparim

DIÁRIA
NÚMERO DE PUBLICAÇÃO: 143710
PORTARIA: 872/10

Objetivo: Organização no evento de entrega de cartões do Programa Bolsa Semente e apoio a Oficina de Sensibilização
Fundamento Legal: Lei 8.310, de 24/01/1994
Origem: BELÉM/PA - BRASIL
Destino(s):
Marabá/PA - Brasil<br
Servidor(es):
744921/Regina do Socorro Prazeres Cavaleiro de Macedo (Secret. da Diretoria) / 2.5 diárias (Completa) / de 12/08/2010 a 14/08/2010<br
Ordenador: Catarina Maria Ignez Regina Tancredi

SUPRIMENTO DE FUNDO
NÚMERO DE PUBLICAÇÃO: 143762
PORTARIA: 873/10

Prazo para Aplicação (em dias): 15
Prazo para Prestação de Contas (em dias): 15
Servidor: Regina do Socorro Prazeres Cavaleiro
Cargo: Secretária da Diretoria
Matrícula Funcional: 744921
Recurso(s):
Programa de Trabalho Fonte do Recurso Natureza da Despesa Valor
18543122647970000 0661000000 339030 900.00
18543122647970000 0661000000 339033 280.00
18543122647970000 0661000000 339036 200.00
18543122647970000 0661000000 339039 700.00
Ordenador: Ivanise Coelho Gasparim

SUPRIMENTO DE FUNDO
NÚMERO DE PUBLICAÇÃO: 143617
PORTARIA: 876/10

Prazo para Aplicação (em dias): 15
Prazo para Prestação de Contas (em dias): 15
Servidor: Dione Maria Matos Colares
Cargo: Economista
Matrícula Funcional: 5055180

Recurso(s):
Programa de Trabalho Fonte do Recurso Natureza da Despesa Valor
18543122647970000 0661000000 339030 900,00
18543122647970000 0661000000 339033 750,00
18543122647970000 0661000000 339039 1,700,00
Ordenador: Catarina Maria Ignez Regina Tancredi

DIÁRIA
NÚMERO DE PUBLICAÇÃO: 143583
PORTARIA: 875/10

Objetivo: Ministrar oficina Pedagógica de sensibilização e introdução a Economia Solidária - ECOSOL
Fundamento Legal: Lei 8.310, de 24/01/1994
Origem: BELÉM/PA - BRASIL

Destino(s):
Castanhal/PA - Brasil<br
Servidor(es):
5055180/Dione Maria Matos Colares (Economista) / 2.5 diárias (Completa) / de 16/08/2010 a 18/08/2010<br
Ordenador: Catarina Maria Ignez Regina Tancredi

CONTRATO
NÚMERO DE PUBLICAÇÃO: 143919

Contrato: 79/2010
Objeto: Prestação de serviços relacionados à execução das ações/cursos de qualificação social e profissional, na forma estabelecida no Programa Bolsa Trabalho, referentes ao exercício financeiro de 2010 e relacionadas no Quadro de Metas Físico - Financeiro.
Valor Total: 205.981,00
Data Assinatura: 27/07/2010
Vigência: 27/07/2010 a 20/12/2010
Dispensa: 79/2010
Orçamento:
Programa de Trabalho Natureza da Despesa Fonte do Recurso Origem do Recurso
11334123061330000 339039 0101000000 Estadual
Contratado: ASSOCIAÇÃO DOS ALUNOS EGRESSOS, PROFESSORES, EX-PROFESSORES
Endereço: WE-33, 282
CEP. 67133-160 - Ananindeua/PA Fax: 9132635743
Ordenador: Ivanise Coelho Gasparim

MINISTÉRIO PÚBLICO DO ESTADO DO PARÁ

PORTARIA Nº 015/2010-MP/PJNT
NÚMERO DE PUBLICAÇÃO: 143466
PORTARIA Nº 015/2010-MP/PJNT

O Ministério Público do Estado do Pará, através da Promotora de Justiça de Nova Timboteua, Dra. Érika Menezes de Oliveira, infra-firmado, com atribuições específicas, vem, no pleno uso de suas funções constitucionais e infra-constitucionais, dispor o que segue:

CONSIDERANDO a necessidade de fiscalizar o cumprimento dos direitos e deveres estabelecidos no Estatuto da Criança e do Adolescente (ECA);

CONSIDERANDO que, de acordo com o art. 3º do ECA, a criança e ao adolescente são assegurados todos os direitos fundamentais inerentes à pessoa humana, sem prejuízo de sua proteção integral com todas as facilidades, visando-lhes facultar seu desenvolvimento sem risco físico, mental e moral;

CONSIDERANDO que é dever da família, da comunidade e da sociedade em geral assegurar à criança e ao adolescente direitos relativos à saúde, ao lazer, à cultura, em respeito à situação de pessoa em desenvolvimento;

CONSIDERANDO, por fim, que chegou ao conhecimento desta Promotora de Justiça que a Prefeitura de Nova Timboteua vai promover grande evento festivo - Feira do Mingau - com a participação de diversas bandas regionais, faz necessária a atuação preventiva visando disciplinar o acesso e permanência de crianças e adolescentes, bem como a venda de bebida alcoólica nos diversos bares que funcionarão naquele evento;

CONSIDERANDO o teor do art. 227, caput da Constituição Federal;

CONSIDERANDO, ainda, o teor do art. 4º e parágrafo único da Lei nº 8069/90 (ECA) estabelecer a prioridade absoluta à criança e adolescente; assim, para fiscalizar o cumprimento dos preceitos se faz necessário a formação de um instrumento apuratório próprio, que na eventualidade de seus descumprimentos, poderão redundar em outras medidas pertinentes, o MINISTÉRIO PÚBLICO DO ESTADO DO PARÁ entende por bem instaurar o presente PROCEDIMENTO ADMINISTRATIVO PRELIMINAR, determinando as seguintes providências iniciais:

- 1) Autuação do referido expediente, capeando-se com esta Portaria;
- 2) Oficie-se à Procuradoria-Geral de Justiça e à Corregedoria Geral do Ministério Público Estadual, dando ciência, e ao CAO respectivo ao assunto vinculado para fins estatísticos;
- 3) Junte-se cópia da ata da Reunião realizada nesta data com o Secretário de Administração do município acerca da autorização para venda de bebidas alcoólicas por barraqueiros no decorrer da festa do mingau/2010;

4) Notifique-se os barraqueiros autorizados para comparecerem a esta PJ no dia 23 de junho de 2010, às 10 h, a fim de disciplinarem acerca do objeto deste procedimento;

5) Nomeação do auxiliar de administração Cosme Lobato Cordeiro, para atuar como secretário no presente feito, dispensado de prestar compromisso, em razão de seu vínculo, em caráter efetivo, com a Instituição Ministerial;

6) Após o cumprimento das diligências acima reportadas, voltem os autos conclusos para providências ulteriores.

REGISTRE-SE EM LIVRO PRÓPRIO, APÓS, CUMPRA-SE.

Nova Timboteua/PA, 16 de junho de 2010.

ÉRIKA MENEZES DE OLIVEIRA

Promotora de Justiça Titular de Nova Timboteua

PORTARIA Nº 016/2010-MP/PJNT
NÚMERO DE PUBLICAÇÃO: 143473
PORTARIA Nº 016/2010-MP/PJNT

O Ministério Público do Estado do Pará, através da Promotora de Justiça de Nova Timboteua, Dra. Érika Menezes de Oliveira, infra-firmado, com atribuições específicas, vem, no pleno uso de suas funções constitucionais e infra-constitucionais, dispor o que segue:

CONSIDERANDO que o Ministério Público é instituição permanente, essencial à função jurisdicional do Estado, incumbindo-lhe a defesa da ordem jurídica, do regime democrático e dos interesses sociais e individuais indisponíveis (Constituição Federal, art. 129, caput), cabendo-lhe "promover o inquérito civil e a ação civil pública, para proteção do patrimônio público e social, do meio ambiente e de outros interesses difusos e coletivos" (inciso III);

CONSIDERANDO que é fato público e notório nesta cidade a rotineira falta de energia elétrica e constante oscilação da mesma, que ocorre, por várias vezes ao dia prejudicando toda a população do município; e, ainda, o fato de que nas últimas semanas a situação tem se tornado insuportável;

CONSIDERANDO que o direito em discussão possui nítida feição coletiva e ainda mais por se tratar de serviço público de caráter essencial, nos termos do CDC: "Os órgãos públicos, por si ou suas empresas, concessionárias, permissionárias ou sob qualquer outra forma de empreendimento, são obrigados a fornecer serviços adequados, eficientes, seguros e, quanto aos essenciais, contínuos" (art. 22);

R E S O L V E instaurar o presente PROCEDIMENTO ADMINISTRATIVO PRELIMINAR, determinando, imediatamente, as providências abaixo listadas, e durante o curso do procedimento promover a coleta de informações, depoimentos, perícias e quaisquer outras diligências necessárias para o esclarecimento dos fatos, para posterior ajuizamento da(s) ação(ões) pertinente(s), conversão em inquérito civil ou arquivamento dos autos, conforme o caso, tudo nos termos da lei:

1º) Autue-se esta Portaria, devendo ser encaminhada, via ofício, à Procuradoria-Geral de Justiça, à Corregedoria Geral do Ministério Público Estadual e ao Centro de Apoio Operacional de Direitos Constitucionais, Difusos e Coletivos, nos termos do art. 19, "a", da Instrução nº 04/91-PGJ, Prov. 08/97-CGMP e art. 5º da PORTARIA nº 610/96-PGJ;

2º) Expeça-se: (1) ofício à REDE CELPA para que, no prazo de 10 (dez) dias úteis, apresente razões escritas, caso queira, sobre a constante falta de energia elétrica neste Município de Nova Timboteua/PA; (2) ofício à ANEEL - Agência Nacional de Energia Elétrica, com endereço: SGAN 603 módulo J, CNPJ - 02.270.669-0001/29, Telefone Geral: 61.2192.8600 - Brasília/DF CEP 70830-030, a fim de que encaminhe, no prazo de 10 (dez) dias úteis, relatório circunstanciado sobre eventuais falhas no fornecimento de energia elétrica pela REDE CELPA neste Município nos anos de 2009 e 2010;

3º) Registre-se que funcionarão no presente feito, como secretário, o Sr. Cosme Lobato Cordeiro, servidor do Ministério Público Estadual e lotado nesta Promotoria de Justiça, dispensado do compromisso, por ser servidor efetivo;

4º) Registre-se esta Portaria em livro próprio desta Promotoria de Justiça, nos termos do art. 17 da Instrução nº 04/91-PGJ;

5º) Afixe-se cópia da Portaria de Instauração deste Procedimento no átrio do Fórum da Comarca de Nova Timboteua, a fim de dar publicidade necessária ao mesmo;

6º) Encaminhe-se cópia desta Portaria à Câmara Municipal de Nova Timboteua/PA, à Prefeitura Municipal de Nova Timboteua/PA, às Polícias Civil e Militar de Nova Timboteua/PA, à rádio que funciona nesta cidade, a fim de que tomem conhecimento das providências que estão sendo adotadas e divulguem a existência deste procedimento à população de Nova Timboteua/PA para que procurem esta Promotoria de Justiça para efetuar qualquer tipo de denúncia relacionada aos serviços prestados pela REDE CELPA;

7º) Retornem os autos, posteriormente, a esta Presidência para ulteriores deliberações.

REGISTRE-SE EM LIVRO PRÓPRIO, APÓS, CUMPRA-SE.

Nova Timboteua/PA, 07 de julho de 2010.

ÉRIKA MENEZES DE OLIVEIRA

Promotora de Justiça Titular de Nova Timboteua

RESUMO DE PORTARIA Nº 004/2010-MP/2ªPJSIP

NÚMERO DE PUBLICAÇÃO: 143502

RESUMO DE PORTARIA Nº 004/2010-MP/2ªPJSIP

O 2º PROMOTOR DE JUSTIÇA DA COMARCA DE SANTA IZABEL DO PARÁ/PA torna pública a instauração de PROCEDIMENTO ADMINISTRATIVO PRELIMINAR, que se encontra a disposição à Rua Mestre Rocha, n.º 1239, Bairro Centro, Santa Izabel do Pará.

PROCEDIMENTO ADMINISTRATIVO PRELIMINAR Nº 004/2010-MP/2ªPJSIP

Interessado: MINISTÉRIO PÚBLICO ESTADUAL

Objeto: Análise de delação de violência sexual contra interna nas dependências do Hospital de Custódia e Tratamento Psiquiátrico - HCTP.

Santa Izabel do Pará/PA, 30 de julho de 2010.

QUINTINO FARIAS DA COSTA JUNIOR

2º Promotor de Justiça.

PORTARIA Nº 002/2010-MP/PJRM

NÚMERO DE PUBLICAÇÃO: 143528

PORTARIA Nº 002/2010-MP/PJRM

O Representante do Ministério Público Estadual, em exercício na Promotoria de Justiça de Nova Timboteua/PA, torna pública a instauração de PROCEDIMENTO ADMINISTRATIVO PRELIMINAR, que se encontra a disposição na sede da Promotoria de Justiça de Rio Maria situada nesta cidade na Avenida 22, s/nº, Jardim Maringá.

PROCEDIMENTO ADMINISTRATIVO PRELIMINAR Nº 002/2010-MP/PJRM

Requerente: MINISTÉRIO PÚBLICO ESTADUAL

Assunto: Fiscalização das condições sanitário-ambientais dos matadouros que atuam no município de Rio Maria/PA.

Rio Maria/PA, 20 de julho de 2010.

NEY TAPAJÓS FERREIRA FRANCO

Promotor de Justiça de Rio Maria - em exercício

PORTARIA Nº 027/2010-MP/3ª PJ/DC/PP

NÚMERO DE PUBLICAÇÃO: 143388

PORTARIA Nº 027/2010-MP/3ª PJ/DC/PP

O 3º Promotor de Justiça de Direitos Constitucionais e Patrimônio Público da Capital, em exercício, no desempenho de suas atribuições legais,

1. Considerando o contido nos autos de Inquérito Policial Militar nº 200.20092000355-2, encaminhado pelo Exmº Sr. 1º Promotor de Justiça Militar, Alcyr Montero Cecim, através do Ofício nº 028/2010-MP/1ª PJM;

2. Considerando que nos referidos autos consta que a servidora pública militar SILVÂNIA LÚCIA FERREIRA SOUSA desertou da Polícia Militar do Estado do Pará desde 12 de abril de 2001, mas permaneceu recebendo vencimentos até agosto de 2008;

3. Considerando ainda que tal conduta pode configurar improbidade administrativa, conforme a Lei nº 8.429/92;

4. Considerando finalmente as disposições do artigo 129, III, da Constituição Federal, dos artigos 1º a 17, da Lei Federal nº 8429/92, dos artigos 25, IV, alínea "b" da Lei nº 8.625, de 12 de fevereiro de 1993, bem como a Resolução nº 003/2000, do Colégio de Procuradores de Justiça;

R E S O L V E :

I - Instaurar INQUÉRITO CIVIL, para apuração de possível prática de improbidade administrativa com enriquecimento ilícito da servidora SILVÂNIA LÚCIA FERREIRA SOUSA, promovendo a coleta de informações para posterior proposição de Ação Civil Pública, Ação de Responsabilidade por Improbidade Administrativa ou arquivamento das peças de informação, nos termos da lei;

II - Remeter cópia desta Portaria ao Procurador Geral de Justiça, ao Corregedor Geral do Ministério Público e ao Centro de Apoio Operacional Constitucional;

III - Nomear a Sra. Andréa Ferreira de Rezende, auxiliar de administração, para servir como secretária do presente feito;

IV - Oficiar ao Comando Geral da Polícia Militar requisitando, no prazo de 10 dias, informar os valores pagos à 3º SGT SILVÂNIA LÚCIA FERREIRA SOUSA no período de 12/04/2001 a 27/08/2008, se possível com a correspondente atualização monetária;

V - Notificar a interessada SILVÂNIA LÚCIA FERREIRA SOUSA para comparecer nesta Promotoria de Justiça no próximo dia 22 de julho de 2010, às 09:00 horas, para prestar esclarecimentos. Cópia da presente Portaria deve acompanhar a notificação.

Procedimento sem sigilo, publique-se.

Belém/PA, 14 de julho de 2010.

ALEXANDRE BATISTA DOS SANTOS COUTO NETO

3º Promotor de Justiça de Direitos Constitucionais e do Patrimônio Público, em exercício

PORTARIA Nº 013/2010-MP/3ª PJ/DC/PP

NÚMERO DE PUBLICAÇÃO: 143380

PORTARIA Nº 013/2010-MP/3ª PJ/DC/PP

Tendo chegado ao meu conhecimento, por meio de documentação remetida a esta Promotoria de Justiça de Direitos Constitucionais e Patrimônio Público da Capital, pela Auditoria Geral do Estado do Pará - AGE noticiando possíveis irregularidades constatadas na Escola de Governo do Estado do Pará, constantes no Relatório de Fiscalização nº 051/2008-AGE e,

CONSIDERANDO que, são funções institucionais do Ministério Público promover o inquérito civil público e a ação civil pública para a proteção do patrimônio público e social, o meio ambiente e de outros interesses difusos e coletivos (art. 129, inciso III, da Constituição Federal, c.c. arts. 25, incisos IV, alíneas a e b, e 26, incisos I, ambos da Lei Orgânica Nacional do Ministério Público); CONSIDERANDO que, o inquérito civil é procedimento investigatório, instaurado e presidido pelo Ministério Público, destinado a apurar a ocorrência de fatos que digam respeito ou acarretem danos efetivos ou potenciais interesses que lhe incumba defender, servindo como preparação para o exercício das atribuições inerentes às suas funções institucionais (art. 1º da Resolução nº 23/2007 do Conselho Nacional do Ministério Público);

CONSIDERANDO que, o Ministério Público pode - e deve - ajuizar ação civil pública para o ressarcimento de dano ao patrimônio público e/ou destinada a levar a efeito as sanções cíveis decorrentes da prática de ato de improbidade administrativa (arts. 1º, inciso IV, e 5º, §1º, da Lei nº 7347/85 e arts. 5º e 17 da Lei nº 8429/92);

CONSIDERANDO que são princípios norteadores da Administração Pública a legalidade, a impessoalidade, a moralidade, a publicidade e a eficiência;

CONSIDERANDO, enfim, que os fatos narrados no Relatório de Fiscalização nº 051/2008-AGE podem configurar, em tese, atos de improbidade administrativa que causem lesão ao erário e enriquecimento ilícito;

Hei por bem instaurar o presente INQUÉRITO CIVIL, para cabal apuração dos fatos, determinando inicialmente:

- Autue-se como Inquérito Civil a documentação existente, capeando-a com a presente Portaria, que deverá ser registrada no livro próprio, numerando-se os autos;
- Registre-se e zele-se pelas respectivas normas procedimentais (Instrução nº 002/1998-MP/PJ) e Ordem de Serviços nº 001/2008 da Coordenação das Promotorias de Justiça de Direitos Constitucionais e Patrimônio Público da Capital);
- Controle-se o respectivo prazo, anotando-se na contra capa dos autos a data de instauração e das prorrogações que venham a ser feitas (art. 9º da Resolução nº 23/07 do Conselho Nacional do Ministério Público);
- Comunique-se a instauração deste Inquérito Civil aos Exmos. Srs. Procurador Geral de Justiça e Corregedor-Geral do Ministério Público, bem como ao CAO Constitucional para efeitos estatísticos e outros fins adequados, remetendo-lhes cópia da Portaria inicial e do Relatório Parcial que decidiu pela Instauração do presente Inquérito Civil;
- Registre-se que funcionará nos autos a servidora pública Andréa Ferreira de Rezende, auxiliar de administração, efetiva deste Órgão Ministerial, para servir como secretária do presente feito, dispensando-a do compromisso legal, em razão do vínculo administrativo já existente;
- Oficie-se à Escola de Governo do Estado do Pará para que informe, no prazo de 15 dias, quais as providências adotadas em face das recomendações contidas no Relatório de Fiscalização nº 051/2008-AGE, bem como para que encaminhe os seguintes documentos:

1) Cópia dos Processos nº 613/2006, 064/2007, 100/2007, 101/2007, 102/2007, 103/2007, 104/2007, 105/2007, 107/2007, 407169/2007 e 427799/2007, referentes a dispensa de licitação;

g) Com as respostas, tornem para ulteriores deliberações.

REGISTRADA E PUBLICADA, CUMPRÁ-SE.

Belém/Pará, 30 de junho de 2010.

SOCORRO DE MARIA PEREIRA GOMES DOS SANTOS

3º Promotora de Justiça de Direitos Constitucionais e do Patrimônio Público, em exercício

PORTARIA Nº XLIII/2010-MP/1ª PJ/DC/PP

NÚMERO DE PUBLICAÇÃO: 143414

PORTARIA Nº XLIII/2010-MP/1ª PJ/DC/PP

O 1º PROMOTOR DE JUSTIÇA TITULAR DA PROMOTORIA DE JUSTIÇA DE DIREITOS CONSTITUCIONAIS E DO PATRIMÔNIO PÚBLICO, da Capital, no desempenho de suas atribuições legais; CONSIDERANDO o contido nos autos de expediente nº 233/2010-MP/DC/PP, que apura possíveis irregularidades na compra de sementes e mudas de açaí realizada pela Secretaria de Estado de Agricultura sem a ocorrência de licitação; CONSIDERANDO ainda denúncia via internet feita pela Dra. Addressa Leão Frigo enviada ao GEPROC; CONSIDERANDO o previsto no art. 129, III da Constituição Federal, no que couber, nos arts. 8º e 9º da Lei nº 7.347/85; no art. 25, IV, "a", "b" e 26, I e V da Lei nº 8.625/93; no art. 54, I, "a", "b", "c" e "d" da Lei Complementar nº 057 de 6 de julho de 2006, nos princípios e diretrizes ditadas pela Lei nº 9.784/99; e por fim, na Instrução nº 04/91-PGJ de 17/10/91 e demais legislações especiais de qualquer forma aplicáveis; RESOLVE instaurar o presente INQUÉRITO CIVIL, com a conversão do EXPEDIENTE Nº 233/2010-MP/PJ/DC/PP, com o objetivo de apurar possíveis violações a artigos da lei nº 8429/92, promovendo a coleta de outras informações para a posterior instauração de Ação Civil Pública, Ação de Responsabilidade por Improbidade Administrativa ou arquivamento das peças de informação, nos termos da lei;

Comunique-se aos Exmo. Sr. Procurador Geral de Justiça e a Exma. Dra. Corregedora-Geral de Justiça, e ao Centro de Apoio Operacional acerca da instauração deste Inquérito Civil Público, para os efeitos estatísticos e outros fins adequados;

1) Considerando a existência da servidora pública Andréa Ferreira de Rezende, auxiliar de administração em exercício junto a esta Promotoria, nomeio por medida de estilo, para servir como secretária deste feito;

2) Registre-se em livro próprio desta Promotoria de Justiça; Retornem os autos oportunamente a esta presidência, para ulteriores deliberações.

REGISTRADA E PUBLICADA, CUMPRÁ-SE.

Belém/PA, 22 de julho de 2010.

MARIA DAS GRAÇAS CORREA CUNHA

1º Promotora de Justiça de Direitos Constitucionais e do Patrimônio Público

RESULTADO DE LICITAÇÃO

NÚMERO DE PUBLICAÇÃO: 143417

O MINISTÉRIO PÚBLICO DO ESTADO comunica aos interessados que o Pregão Presencial nº. 029/2010-MP/PA, que tem como objeto REGISTRO DE PREÇOS PARA CONTRATAÇÃO DE EMPRESA COM INTUITO DE PRESTAR SERVIÇOS ESPECIALIZADOS DE GINÁSTICA LABORAL, QUICK MASSAGE E AVALIAÇÃO E ORIENTAÇÃO ERGONÔMICA A SEREM DESENVOLVIDOS JUNTO AOS SERVIDORES DO MINISTÉRIO PÚBLICO DO ESTADO DO PARÁ (REGIÃO ADMINISTRATIVA DE BELÉM I, não teve a presença de interessados, motivo pelo qual a pregoeira declarou DESERTO o referido certame.

Belém, 13 de Agosto de 2010.

Andréa Mara Ciccio

Pregoeira

PORTARIA Nº 011/2010-MP/PJNT

NÚMERO DE PUBLICAÇÃO: 143420

PORTARIA Nº 011/2010-MP/PJNT

O Ministério Público do Estado do Pará, através da Promotora de Justiça de Nova Timbeteua, Dra. Érika Menezes de Oliveira, infra-firmado, com atribuições específicas, vem, no pleno uso de suas funções constitucionais e infra-constitucionais, dispor o que segue:

CONSIDERANDO a necessidade de fiscalizar o cumprimento dos direitos e deveres estabelecidos no Estatuto do Idoso (Lei nº 10741/2003);

CONSIDERANDO que, de acordo com o art. 4º do Estatuto do Idoso preconiza que nenhum idoso será objeto de qualquer tipo de negligência, discriminação, violência, crueldade ou opressão, e todo atentado aos seus direitos, por ação ou omissão, será punido na forma da lei;

CONSIDERANDO o disposto no art. 8º que o envelhecimento é um direito personalíssimo e a sua proteção um direito social, nos termos desta Lei e da legislação vigente, bem como o determinado no seu art. 9º, diz que é obrigação do Estado, garantir à pessoa idosa a proteção à vida e à saúde, mediante efetivação de políticas sociais públicas que permitam um envelhecimento saudável e em condições de dignidade;

CONSIDERANDO, por fim, que chegou ao conhecimento desta Promotoria de Justiça, através de atendimento ao público, que os idosos, Antonio Lima de Andrade e Antonia Alice de Andrade, estão sendo molestados verbalmente e fisicamente por seu descendente, Sr. Luis Paulo de Andrade, estando em situação de risco;

CONSIDERANDO, ainda, o teor do Art. 10, em que é obrigação do Estado e da sociedade, assegurar à pessoa idosa a liberdade, o respeito e a dignidade, como pessoa humana; assim, para fiscalizar o cumprimento dos preceitos se faz necessário a formação de um instrumento apuratório próprio, que na eventualidade de seus descumprimentos, poderão redundar em outras medidas pertinentes, o MINISTÉRIO PÚBLICO DO ESTADO DO PARÁ entende por bem instaurar o presente PROCEDIMENTO ADMINISTRATIVO PRELIMINAR, determinando as seguintes providências iniciais:

1) Autuação do referido expediente, capeando-se com esta Portaria;

2) Oficie-se à Procuradoria-Geral de Justiça e à Corregedoria Geral do Ministério Público Estadual, dando ciência, e ao CAO respectivo ao assunto vinculado para fins estatísticos;

3) Junte-se ao Procedimento cópia do Termo de Declaração tomado por esta Promotoria de Justiça na data de 16/06/2010;

4) Dê-se conhecimento à Polícia Civil do Município requisitando a instauração de inquérito policial, com advertência de que as vítimas são pessoas idosas, cuja prioridade no atendimento é legal;

5) Requisite-se ainda Estudo Social do caso à Secretaria de Promoção Social do município;

6) Notifique-se o Sr. Luis Paulo de Andrade, dando-lhe conhecimento da abertura do procedimento, bem como a comparecer nesta PJ no dia 01/07/2010, às 10 h;

7) Nomeação do auxiliar de administração Cosme Lobato Cordeiro, para atuar como secretário no presente feito, dispensado de prestar compromisso, em razão de seu vínculo, em caráter efetivo, com a Instituição Ministerial;

8) Após o cumprimento das diligências acima reportadas, voltem os autos conclusos para providências ulteriores;

9) Afixe-se cópia da Portaria de Instauração deste Procedimento, a fim de dar publicidade necessária ao mesmo.

REGISTRE-SE EM LIVRO PRÓPRIO, APÓS, CUMPRÁ-SE.

Nova Timbeteua/PA, 16 de junho de 2010.

ÉRIKA MENEZES DE OLIVEIRA

Promotora de Justiça Titular de Nova Timbeteua

PORTARIA Nº 012/2010-MP/PJNT

NÚMERO DE PUBLICAÇÃO: 143430

PORTARIA Nº 012/2010-MP/PJNT

O Ministério Público do Estado do Pará, através da Promotora de Justiça de Nova Timbeteua, Dra. Érika Menezes de Oliveira, infra-firmado, com atribuições específicas, vem, no pleno uso de suas funções constitucionais e infra-constitucionais, dispor o que segue:

CONSIDERANDO ser atribuição do Ministério Público a defesa do patrimônio público e social, a moralidade e eficiência administrativas, do meio ambiente e de outros interesses difusos e coletivos nos termos dos arts. 127, caput e 129, inciso III, da Constituição Federal;

CONSIDERANDO que são princípios norteadores da Administração Pública a legalidade, a impessoalidade, a moralidade, a publicidade e a eficiência;

CONSIDERANDO que dentre um dos princípios norteadores conferido ao Ministério Público, está a defesa do patrimônio público, em especial, relacionado ao eficaz emprego dos recursos públicos, o que poderá gerar para o Administrador ação de improbidade administrativa, em virtude da malversação do erário público por quem deveria zelar pelo emprego dos recursos de maneira escorreita;

CONSIDERANDO que a doutrina já pacificou que os atos de improbidade Administrativa que causam prejuízo ao erário são considerados por ação ou omissão, dolosa ou culposa, que enseje perda patrimonial, desvio, apropriação, malbaratamento ou dilapidação dos bens ou haveres das entidades no exercício do cargo, mandato, função, emprego ou atividade nas entidades públicas ou privadas criadas ou controladas pelo Poder Público, que dele participe ou tenha participado, ou mesmo que dele recebam benefício;

CONSIDERANDO, por fim, que chegou ao conhecimento desta Promotoria de Justiça, através do Ofício nº 366/2010/PRES/TCM,

indícios de irregularidades no procedimento de licitação (tomada de preço nº 001/2005, cujo objeto é a aquisição de combustível pelo município de Nova Timbeteua). Assim, para fiscalizar o cumprimento dos preceitos se faz necessário a formação de um instrumento apuratório próprio, que na eventualidade de seus descumprimentos, poderão redundar em outras medidas pertinentes, o MINISTÉRIO PÚBLICO DO ESTADO DO PARÁ entende por bem instaurar o presente PROCEDIMENTO ADMINISTRATIVO PRELIMINAR, determinando as seguintes providências iniciais:

1) Autuação do referido expediente, capeando-se com esta Portaria;

2) Oficie-se à Procuradoria-Geral de Justiça e à Corregedoria Geral do Ministério Público Estadual, dando ciência, e ao CAO respectivo ao assunto vinculado para fins estatísticos;

3) Dê-se ciência deste procedimento ao Exmo. Sr. Prefeito de Nova Timbeteua, Sr. ANTONIO NAZARÉ ELIAS CORREA, requisitando ao mesmo, pessoalmente ou através de seu Secretário de Administração cópia integral do procedimento de licitação acima referido, bem como contrato administrativo e eventuais aditivos constante com a Empresa ganhadora do certame;

4) Da mesma forma, requisite-se ainda, de tais autoridades, que nos seja informado os membros da Comissão Permanente de Licitação à época (ano de 2005);

5) Nomeação do auxiliar de administração Cosme Lobato Cordeiro, para atuar como secretário no presente feito, dispensado de prestar compromisso, em razão de seu vínculo, em caráter efetivo, com a Instituição Ministerial;

6) Afixe-se cópia da Portaria de Instauração deste Procedimento, a fim de dar publicidade necessária ao mesmo;

7) Após o cumprimento das diligências acima reportadas, voltem os autos conclusos para providências ulteriores.

REGISTRE-SE EM LIVRO PRÓPRIO, APÓS, CUMPRÁ-SE.

Nova Timbeteua/PA, 16 de junho de 2010.

ÉRIKA MENEZES DE OLIVEIRA

Promotora de Justiça Titular de Nova Timbeteua

PORTARIA Nº 013/2010-MP/PJNT

NÚMERO DE PUBLICAÇÃO: 143439

PORTARIA Nº 013/2010-MP/PJNT

O Ministério Público do Estado do Pará, através da Promotora de Justiça de Nova Timbeteua, Dra. Érika Menezes de Oliveira, infra-firmado, com atribuições específicas, vem, no pleno uso de suas funções constitucionais e infra-constitucionais, dispor o que segue:

CONSIDERANDO que incumbe ao Ministério Público a defesa do patrimônio público e social, da moralidade e da eficiência administrativa, nos termos do art. 127, caput e 129, inciso III, da Constituição Federal;

CONSIDERANDO que compete ao Ministério Público, consoante previsto no art. 52, inciso V e art. 55, parágrafo único, inciso IV, da Lei Complementar Estadual nº 057/2006, expedir recomendações ao efetivo respeito aos interesses, direitos e bens cuja defesa lhe cabe promover;

CONSIDERANDO que são princípios norteadores da Administração Pública a legalidade, a impessoalidade, a moralidade, a publicidade e a eficiência;

CONSIDERANDO que o "poder de requisição" de documentos, informações e diligências, conferido ao Ministério Público, tem como origem a Constituição Federal, conforme artigo 129, inciso VI, que prevê como função institucional a expedição de notificações nos procedimentos administrativos de sua competência, regulados por legislação específica (Lei Complementar Federal nº 075/93 e a Lei Ordinária nº 8625/93 e outras com redação semelhante);

CONSIDERANDO que ao contrário do requerimento e da solicitação que incutem a ideia de pedido e, portanto, passível de negativa, a requisição traz em si ideia de ordem, um comando coercitivo, do qual o requisitado não possui o poder discricionário a respeito do seu cumprimento, devendo fazê-lo sob pena de incorrer em sanções que podem ser de ordem administrativa civil e penal;

CONSIDERANDO que constantemente as requisições do Ministério Público, com prazo para cumprimento predeterminado por este Órgão, vem sendo, injustificadamente, não respondidas, pelo Poder Executivo de Nova Timbeteua, conforme se observa em alguns procedimentos administrativos em trâmite nesta Promotoria de Justiça, o que tem ensejado o encaminhamento reiterado de ofícios; assim, para fiscalizar o cumprimento dos preceitos se faz necessário a formação de um instrumento apuratório próprio, que na eventualidade de seus descumprimentos, poderão redundar em outras medidas pertinentes, o MINISTÉRIO PÚBLICO DO ESTADO DO PARÁ entende por bem instaurar o presente PROCEDIMENTO ADMINISTRATIVO PRELIMINAR, determinando as seguintes providências iniciais:

1) Autuação do referido expediente, capeando-se com esta Portaria;

2) Oficie-se à Procuradoria-Geral de Justiça e à Corregedoria Geral do Ministério Público Estadual, dando ciência, e ao CAO respectivo ao assunto vinculado para fins estatísticos;

3) Dê-se ciência da abertura deste procedimento ao Exmo. Sr. Prefeito de Nova Timbeteua, Sr. ANTONIO NAZARÉ ELIAS CORREA e ao Secretário de Administração, Sr. ROSIVALDO DOS SANTOS MONTEIRO;

4) Junte-se cópia das recomendações já expedidas acerca do assunto dirigidas aos agentes políticos acima referidos;

5) Verifique-se nos procedimentos em curso, quais ofícios requisitórios ainda não foram respondidos no prazo que fora inicialmente estipulado por este Órgão, juntando-se cópia deste procedimento;

6) Nomeação do auxiliar de administração Cosme Lobato Cordeiro, para atuar como secretário no presente feito, dispensado de prestar compromisso, em razão de seu vínculo, em caráter efetivo, com a Instituição Ministerial;

7) Afixe-se cópia da Portaria de Instauração deste Procedimento, a fim de dar publicidade necessária ao mesmo;

8) Após o cumprimento das diligências acima reportadas, voltem os autos conclusos para providências ulteriores.

REGISTRE-SE EM LIVRO PRÓPRIO, APÓS, CUMPRÁ-SE.
Nova Timboteua/PA, 16 de junho de 2010.

ÉRIKA MENEZES DE OLIVEIRA

Promotora de Justiça Titular de Nova Timboteua

PORTARIA Nº 014/2010-MP/PJNT

NÚMERO DE PUBLICAÇÃO: 143455

PORTARIA Nº 014/2010-MP/PJNT

O Ministério Público do Estado do Pará, através da Promotora de Justiça de Nova Timboteua, Dra. Érika Menezes de Oliveira, infra-firmado, com atribuições específicas, vem, no pleno uso de suas funções constitucionais e infra-constitucionais, dispor o que segue:

CONSIDERANDO a necessidade de fiscalizar o cumprimento dos direitos e deveres estabelecidos no Estatuto da Criança e do Adolescente (ECA);

CONSIDERANDO que, de acordo com o art. 3º do ECA, à criança e ao adolescente são assegurados todos os direitos fundamentais inerentes à pessoa humana, sem prejuízo de sua proteção integral com todas as facilidades, visando-lhes facultar seu desenvolvimento sem risco físico, mental e moral;

CONSIDERANDO que é dever da família, da comunidade e da sociedade em geral assegurar à criança e ao adolescente direitos relativos à saúde, ao lazer, à cultura, em respeito à situação de pessoa em desenvolvimento;

CONSIDERANDO, por fim, que chegou ao conhecimento desta Promotora de Justiça através do Termo de declarações prestado pela menor F. M. B. na Delegacia de Polícia de Nova Timboteua, filha de Matusalém da Silva Balbino, que a adolescente estaria em situação de risco social;

CONSIDERANDO, ainda, o teor do art. 4º e parágrafo único da Lei nº 8069/90 (ECA) estabelecer a prioridade absoluta à criança e adolescente; assim, para fiscalizar o cumprimento dos preceitos se faz necessário a formação de um instrumento apuratório próprio, que na eventualidade de seus descumprimentos, poderão redundar em outras medidas pertinentes, o MINISTÉRIO PÚBLICO DO ESTADO DO PARÁ entende por bem instaurar o presente PROCEDIMENTO ADMINISTRATIVO PRELIMINAR, determinando as seguintes providências iniciais:

1) Autuação do referido expediente, capeando-se com esta Portaria;

2) Oficie-se à Procuradoria-Geral de Justiça e à Corregedoria Geral do Ministério Público Estadual, dando ciência, e ao CAO respectivo ao assunto vinculado para fins estatísticos;

3) Notifique-se o Sr. Matusalém da Silva Balbino a comparecer nesta Promotora de Justiça na data de 01/07/2010, juntamente com seus filhos F. M. B. e F. C. S. B.;

4) Nomeação do auxiliar de administração Cosme Lobato Cordeiro, para atuar como secretário no presente feito, dispensado de prestar compromisso, em razão de seu vínculo, em caráter efetivo, com a Instituição Ministerial;

5) Afixe-se cópia da Portaria de Instauração deste Procedimento, a fim de dar publicidade necessária ao mesmo;

6) Após o cumprimento das diligências acima reportadas, voltem os autos conclusos para providências ulteriores.

REGISTRE-SE EM LIVRO PRÓPRIO, APÓS, CUMPRÁ-SE.

Nova Timboteua/PA, 16 de junho de 2010.

ÉRIKA MENEZES DE OLIVEIRA

Promotora de Justiça Titular de Nova Timboteua

PORTARIA Nº 023/2010-MP/3ª PJ/DC/PP

NÚMERO DE PUBLICAÇÃO: 143335

PORTARIA Nº 023/2010-MP/3ª PJ/DC/PP

Tendo chegado ao meu conhecimento, por meio de documentação remetida a esta Promotora de Justiça de Direitos Constitucionais e Patrimônio Público da Capital, pela Auditoria Geral do Estado do Pará – AGE noticiando possíveis irregularidades constatadas na Secretaria de Estado de Administração – SEAD, constantes no Relatório de Auditoria nº 071/2008-AGE e,

CONSIDERANDO que, são funções institucionais do Ministério Público promover o inquérito civil público e a ação civil pública para a proteção do patrimônio público e social, o meio ambiente e de outros interesses difusos e coletivos (art. 129, inciso III, da Constituição Federal, c.c. arts. 25, incisos IV, alíneas a e b, e 26, incisos I, ambos da Lei Orgânica Nacional do Ministério Público);

CONSIDERANDO que, o inquérito civil é procedimento investigatório, instaurado e presidido pelo Ministério Público, destinado a apurar a ocorrência de fatos que digam respeito ou acarretem danos efetivos ou potenciais interesses que lhe incumba defender, servindo como preparação para o exercício das atribuições inerentes às suas funções institucionais (art. 1º da Resolução nº 23/2007 do Conselho Nacional do Ministério Público);

CONSIDERANDO que, o Ministério Público pode – e deve – aujizar ação civil pública para o ressarcimento de dano ao patrimônio público e/ou destinada a levar a efeito as sanções cíveis decorrentes da prática de ato de improbidade administrativa (arts. 1º, inciso IV, e 5º, §1º, da Lei nº 7347/85 e arts. 5º e 17 da Lei nº 8429/92);

CONSIDERANDO que são princípios norteadores da Administração Pública a legalidade, a impessoalidade, a moralidade, a publicidade e a eficiência;

CONSIDERANDO, enfim, que os fatos narrados no Relatório de Auditoria nº 071/2008-AGE podem configurar, em tese, atos de improbidade administrativa que causem lesão ao erário e enriquecimento ilícito;

Hei por bem instaurar o presente INQUÉRITO CIVIL, para cabal apuração dos fatos, determinando inicialmente:

a) Autue-se como Inquérito Civil a documentação existente, capeando-a com a presente Portaria, que deverá ser registrada no livro próprio, numerando-se os autos;

b) Registre-se e zele-se pelas respectivas normas procedimentais (Instrução nº 002/1998-MP/PJ e Ordem de Serviços nº 001/2008 da Coordenação das Promotorias de Justiça de Direitos Constitucionais e Patrimônio Público da Capital);

c) Controle-se o respectivo prazo, anotando-se na contra capa dos autos a data de instauração e das prorrogações que venham a ser feitas (art. 9º da Resolução nº 23/07 do Conselho Nacional do Ministério Público);

d) Comunique-se a instauração deste Inquérito Civil aos Exmos. Srs. Procurador Geral de Justiça e Corregedor-Geral do Ministério Público, bem como ao CAO Constitucional para efeitos estatísticos e outros fins adequados, remetendo-lhes cópia da Portaria inicial e do Relatório Parcial que decidiu pela Instauração do presente Inquérito Civil;

e) Registre-se que funcionará nos autos a servidora pública Andréa Ferreira de Rezende, auxiliar de administração, efetiva deste Órgão Ministerial, para servir como secretária do presente feito, dispensando-a do compromisso legal, em razão do vínculo administrativo já existente;

f) Oficie-se à Secretaria de Estado de Administração – SEAD para que informe, no prazo de 15 dias, quais as providências adotadas em face das recomendações contidas no Relatório de Auditoria nº 071/2008-AGE, bem como para que encaminhe os seguintes documentos:

1) Cópia do Processo nº 2004/290401 (Contrato nº 03/2005), referente à serviço de Limpeza e Conservação de Imóveis;

2) Cópia do Processo nº 2006/322197 (Contrato nº 019/2006), referente à locação de centrais de ar condicionado para atender as necessidades da SEAD;

3) Cópia do Processo nº 2007/244921 (Contrato nº 023/2005), referente à manutenção de aparelhos de ar-condicionado;

4) Cópia do Processo nº 2007/151115 referente à prestação de serviço de retirada de goteiras e reparos na estrutura dos prédios para atender as necessidades da SEAD;

g) Com as respostas, tornem para ulteriores deliberações.

REGISTRADA E PUBLICADA, CUMPRÁ-SE.

Belém/Pará, 30 de junho de 2010.

SOCORRO DE MARIA PEREIRA GOMES DOS SANTOS

3º Promotora de Justiça de Direitos Constitucionais e do Patrimônio Público, em exercício

PORTARIA Nº 022/2010-MP/3ª PJ/DC/PP

NÚMERO DE PUBLICAÇÃO: 143342

PORTARIA Nº 022/2010-MP/3ª PJ/DC/PP

Tendo chegado ao meu conhecimento, por meio de documentação remetida a esta Promotora de Justiça de Direitos Constitucionais e Patrimônio Público da Capital, pela Auditoria Geral do Estado do Pará – AGE noticiando possíveis irregularidades constatadas na Agência de Defesa Agropecuária do Estado do Pará – ADEPARA, constantes no Relatório de Auditoria nº 065/2008-AGE e seu Relatório Complementar datado de junho de 2008 e,

CONSIDERANDO que, são funções institucionais do Ministério Público promover o inquérito civil público e a ação civil pública para a proteção do patrimônio público e social, o meio ambiente e de outros interesses difusos e coletivos (art. 129, inciso III, da Constituição Federal, c.c. arts. 25, incisos IV, alíneas a e b, e 26, incisos I, ambos da Lei Orgânica Nacional do Ministério Público);

CONSIDERANDO que, o inquérito civil é procedimento investigatório, instaurado e presidido pelo Ministério Público, destinado a apurar a ocorrência de fatos que digam respeito ou acarretem danos efetivos ou potenciais interesses que lhe incumba defender, servindo como preparação para o exercício das atribuições inerentes às suas funções institucionais (art. 1º da Resolução nº 23/2007 do Conselho Nacional do Ministério Público);

CONSIDERANDO que, o Ministério Público pode – e deve – aujizar ação civil pública para o ressarcimento de dano ao patrimônio público e/ou destinada a levar a efeito as sanções cíveis decorrentes da prática de ato de improbidade administrativa (arts. 1º, inciso IV, e 5º, §1º, da Lei nº 7347/85 e arts. 5º e 17 da Lei nº 8429/92);

CONSIDERANDO que são princípios norteadores da Administração Pública a legalidade, a impessoalidade, a moralidade, a publicidade e a eficiência;

CONSIDERANDO, enfim, que os fatos narrados no Relatório de Auditoria nº 065/2008-AGE podem configurar, em tese, atos de improbidade administrativa que causem lesão ao erário e enriquecimento ilícito;

Hei por bem instaurar o presente INQUÉRITO CIVIL, para cabal apuração dos fatos, determinando inicialmente:

a) Autue-se como Inquérito Civil a documentação existente, capeando-a com a presente Portaria, que deverá ser registrada no livro próprio, numerando-se os autos;

b) Registre-se e zele-se pelas respectivas normas procedimentais (Instrução nº 002/1998-MP/PJ e Ordem de Serviços nº 001/2008 da Coordenação das Promotorias de Justiça de Direitos Constitucionais e Patrimônio Público da Capital);

c) Controle-se o respectivo prazo, anotando-se na contra capa dos autos a data de instauração e das prorrogações que venham a ser feitas (art. 9º da Resolução nº 23/07 do Conselho Nacional do Ministério Público);

d) Comunique-se a instauração deste Inquérito Civil aos Exmos. Srs. Procurador Geral de Justiça e Corregedor-Geral do Ministério Público, bem como ao CAO Constitucional para efeitos estatísticos e outros fins adequados, remetendo-lhes cópia da Portaria inicial e do Relatório Parcial que decidiu pela Instauração do presente Inquérito Civil;

e) Registre-se que funcionará nos autos a servidora pública Andréa Ferreira de Rezende, auxiliar de administração, efetiva deste Órgão Ministerial, para servir como secretária do presente feito, dispensando-a do compromisso legal, em razão do vínculo administrativo já existente;

f) Oficie-se à Agência de Defesa Agropecuária do Estado do Pará – ADEPARA, para que informe, no prazo de 15 dias, quais as providências adotadas em face das recomendações contidas no Relatório de Auditoria nº 065/2008-AGE e seu Relatório Complementar datado de junho de 2008, bem como para que encaminhe os seguintes documentos:

1) Cópia do Processo nº 2007/96918 (Pregão Presencial nº 008/2007), relativo ao contrato nº 135/2007 e Termos Aditivos referente à aquisição de passagens aéreas;

2) Cópia do Processo nº 75717/2007 (Convite nº 001/2007), que resultou no contrato nº 017/2007 referente à prestação de serviço de reforma e adaptação predial;

3) Cópia do Processo nº 108309/2007 (Convite nº 002/2007), que resultou na contratação de empresa especializada em serviços de confecções de impressos de divulgação de campanha;

4) Cópia do Processo nº 368958/2007 (Convite nº 008/2007), que resultou na contratação de empresa especializada em serviços de confecções de material gráfico;

5) Cópia do Processo nº 450938/2007 (Convite nº 011/2007), que resultou na contratação de empresa especializada em serviços de confecção de material gráfico;

g) Com as respostas, tornem para ulteriores deliberações.

REGISTRADA E PUBLICADA, CUMPRÁ-SE.

Belém/Pará, 30 de junho de 2010.

SOCORRO DE MARIA PEREIRA GOMES DOS SANTOS

3º Promotora de Justiça de Direitos Constitucionais e do Patrimônio Público, em exercício

PORTARIA Nº 006/2010-MP/3ª PJ/DC/PP

NÚMERO DE PUBLICAÇÃO: 143323

PORTARIA Nº 006/2010-MP/3ª PJ/DC/PP

Tendo chegado ao meu conhecimento, por meio de documentação remetida a esta Promotora de Justiça de Direitos Constitucionais e Patrimônio Público da Capital, pela Auditoria Geral do Estado do Pará – AGE noticiando possíveis irregularidades constatadas na Vice Governadoria do Estado do Pará, constantes no Relatório de Fiscalização nº 021/2007-AGE e,

CONSIDERANDO que, são funções institucionais do Ministério Público promover o inquérito civil público e a ação civil pública para a proteção do patrimônio público e social, o meio ambiente e de outros interesses difusos e coletivos (art. 129, inciso III, da Constituição Federal, c.c. arts. 25, incisos IV, alíneas a e b, e 26, incisos I, ambos da Lei Orgânica Nacional do Ministério Público);

CONSIDERANDO que, o inquérito civil é procedimento investigatório, instaurado e presidido pelo Ministério Público, destinado a apurar a ocorrência de fatos que digam respeito ou acarretem danos efetivos ou potenciais interesses que lhe incumba defender, servindo como preparação para o exercício das atribuições inerentes às suas funções institucionais (art. 1º da Resolução nº 23/2007 do Conselho Nacional do Ministério Público);

CONSIDERANDO que, o Ministério Público pode – e deve – aujizar ação civil pública para o ressarcimento de dano ao patrimônio público e/ou destinada a levar a efeito as sanções cíveis decorrentes da prática de ato de improbidade administrativa (arts. 1º, inciso IV, e 5º, §1º, da Lei nº 7347/85 e arts. 5º e 17 da Lei nº 8429/92);

CONSIDERANDO que são princípios norteadores da Administração Pública a legalidade, a impessoalidade, a moralidade, a publicidade e a eficiência;

CONSIDERANDO, enfim, que os fatos narrados no Relatório de Fiscalização nº 021/2007 – AGE podem configurar, em tese, atos de improbidade administrativa que causem lesão ao erário e enriquecimento ilícito;

Hei por bem instaurar o presente Inquérito Civil, para cabal apuração dos fatos, determinando inicialmente:

a) Autue-se como Inquérito Civil a documentação existente, capeando-a com a presente Portaria, que deverá ser registrada no livro próprio, numerando-se os autos;

b) Registre-se e zele-se pelas respectivas normas procedimentais (Instrução nº 002/1998-MP/PJ e Ordem de Serviços nº 001/2008 da Coordenação das Promotorias de Justiça de Direitos Constitucionais e Patrimônio Público da Capital);

c) Controle-se o respectivo prazo, anotando-se na contra capa dos autos a data de instauração e das prorrogações que venham a ser feitas (art. 9º da Resolução nº 23/07 do Conselho Nacional do Ministério Público);

d) Comunique-se a instauração deste Inquérito Civil aos Exmos. Srs. Procurador Geral de Justiça e Corregedor-Geral do Ministério Público, bem como ao CAO Constitucional para efeitos estatísticos e outros fins adequados, remetendo-lhes cópia da Portaria inicial e do Relatório Parcial que decidiu pela Instauração do presente Inquérito Civil;

e) Registre-se que funcionará nos autos a servidora pública Andréa Ferreira de Rezende, auxiliar de administração, efetiva deste Órgão Ministerial, para servir como secretária do presente feito, dispensando-a do compromisso legal, em razão do vínculo administrativo já existente;

f) Oficie-se à Vice Governadoria do Estado do Pará para que informe no prazo de 15 dias, quais as providências adotadas em face das recomendações contidas no Relatório de Fiscalização nº 021/2007-AGE, bem como para que encaminhe os seguintes documentos:

1) Cópia dos Processos nº 058/2006, 130/2006, 042/2006 e 275/2006 referente a pagamentos efetuados a fornecedores de combustíveis por dispensa de licitação;

2) Cópia do Processo nº 005/2006 referente a pagamentos de serviços de telefonia móvel por dispensa de licitação;

3) Cópia dos Processos nº 108/2006, 262/2006, 315/2006, 070/2007, 199/2007, 237/2007 e 157/2007 referentes à concessão de diárias;

4) Cópia de Processos nº 162/2006, 185/2006, 107/2007, 198/2007, 222/2007 e 229/2007 referentes à concessão de Suprimento de Fundos;

5) Cópia dos Processos nº 102/2006, 186/2006, 358/2006 e 411/2006 referentes a pagamentos de serviços terceirizados;

6) Cópia das pastas funcionais de servidores;

7) Cópia do Processo nº 005/2007 referente à licitação na modalidade tomada de preço para contratação de serviços de fornecimento de passagens aéreas;

8) Cópia do Processo nº 012/2007 referente à licitação na modalidade tomada de preço para contratação de locação de veículos;

9) Cópia dos Processos nº 052/2007 e 145/2007 referente à dispensa de licitação para pagamento de hospedagem;

10) Cópia dos Processos nº 022/2007 e 156/2007 referentes à dispensa de licitação para pagamento de despesas com passagens aéreas;

11) Cópia dos Processos nº 032/2006, 062/2006, 084/2006, 207/2006, 258/2006 e 429/2006 referentes à compra de materiais para distribuição gratuita (doação).

g) Com as respostas, tornem para posteriores deliberações.

REGISTRADA E PUBLICADA, CUMPRÁ-SE.

Belém/Pará, 29 de junho de 2010.

SOCORRO DE MARIA PEREIRA GOMES DOS SANTOS

3º Promotora de Justiça de Direitos Constitucionais e do Patrimônio Público, em exercício

RECOMENDAÇÃO Nº 002/2010-MP/PJSMG

NÚMERO DE PUBLICAÇÃO: 143316

RECOMENDAÇÃO Nº 002/2010-MP/PJSMG

O MINISTÉRIO PÚBLICO DO ESTADO DO PARÁ, por seu representante legal, que esta subscreve, no uso de suas atribuições legais que lhe são conferidas, com fulcro nas disposições contidas no art. 127, caput, da CF e art. 27, incisos I e II, parágrafo único, inciso IV, da Lei nº 8.625/93 c/c o disposto no art. 1º, da Lei Federal nº 12.291, de 20 de julho de 2010; CONSIDERANDO que o Ministério Público deve atuar não apenas de forma repressiva, reprimindo as ilegalidades já praticadas, mas, também, proceder de maneira preventiva, orientando a sociedade em geral sobre seus direitos e deveres, juridicamente devidos; CONSIDERANDO que no Brasil e, em especial, nos municípios de nosso Estado, nos quais grande parte da população não tem conhecimento sobre os direitos previstos no Código de Defesa do Consumidor, não obstante os quase 20 anos de sua existência; CONSIDERANDO que cabe ao Ministério Público fomentar a aplicação, divulgação e o efetivo respeito as normas previstas Código de Defesa do Consumidor; CONSIDERANDO que a recente Lei nº 12.291/2010 pode não ter alcançado a divulgação ideal, para que todos os comerciantes e prestadores de serviço desse município tenham conhecimento de seus termos; CONSIDERANDO que a Lei nº 12.291/2010 torna obrigatória a manutenção de, no mínimo, um exemplar do Código de Defesa do Consumidor nos estabelecimentos comerciais e de prestação de serviços, o qual deverá ser mantido em local visível e de fácil acesso ao público; CONSIDERANDO ainda, que a referida Lei determina a aplicação de multa de até R\$ 1.064,10 (hum mil, sessenta e quatro reais e dez centavos), para aquele descumprir seus termos; CONSIDERANDO que o Ministério Público é instituição permanente, essencial à função jurisdicional do Estado, incumbindo-lhe a defesa da ordem jurídica, do regime democrático e dos interesses sociais e individuais indisponíveis, conforme prescrição do art. 127, da CR/88;

RESOLVE RECOMENDAR:

1) QUE todos os comerciantes e prestadores de serviço, no prazo de 30 (trinta) dias úteis, dêem efetivo cumprimento a Lei Federal 12.291/2010, de modo a manterem pelo menos (01) um exemplar do Código de Defesa do Consumidor em local visível e de fácil acesso ao público, no interior de seus

E determinar o seguinte:

I – Oficie-se aos representantes do CDL – Clube de Diretores Lojistas deste município, enviando-lhes cópia desta Recomendação e da Lei Federal nº 12.291/2010, para que tomem conhecimento das novas normas agora em vigor, de modo que auxiliem na divulgação de conteúdo de tais documentos para todo os estabelecimentos comerciais e de prestação de serviço deste município, devendo ser, inclusive, afixados no átrio da respectiva sede;

II – Oficie-se ao Prefeito Municipal de São Miguel do Guamá, enviando-lhe cópias desta Recomendação e da Lei Federal nº 12.291/2010, para que tome conhecimento das novas normas agora em vigor e, se possível, auxilie na divulgação do conteúdo de tais documentos para todos os estabelecimentos comerciais e de prestação de serviço deste município, devendo ser, inclusive, afixados no átrio da respectiva repartição;

III – Oficie-se aos meios de comunicação falada (rádios), encaminhando cópia desta Recomendação para o devido conhecimento e divulgação;

IV – Oficie-se a Subprocurador Técnico-Administrativo do Ministério Público, enviando-lhe cópia desta Recomendação, bem como em meio magnético, para o devido conhecimento e publicação no Diário Oficial do Estado do Pará;

V – Oficie-se ao Chefe do Centro de Apoio Operacional da Cidadania, enviando-lhe cópia desta Recomendação para o devido conhecimento.

Autue-se, registre-se e publique-se.

Cumpra-se.

São Miguel do Guamá/PA, 28 de julho de 2010.

DANIEL HENRIQUE QUEIROZ DE AZEVEDO

1º Promotor de Justiça

PORTARIA Nº 019/2010-MP/3ª PJ/DC/PP

NÚMERO DE PUBLICAÇÃO: 143304

PORTARIA Nº 019/2010-MP/3ª PJ/DC/PP

Tendo chegado ao meu conhecimento, por meio de documentação remetida a esta Promotoria de Justiça de Direitos Constitucionais e Patrimônio Público da Capital, pela Auditoria Geral do Estado do Pará – AGE noticiando possíveis irregularidades constatadas na Secretaria de Estado de Desenvolvimento Urbano e Regional – SEDURB, constantes no Relatório de Fiscalização nº 047/2008-AGE e,

CONSIDERANDO que, são funções institucionais do Ministério Público promover o inquérito civil público e a ação civil pública para a proteção do patrimônio público e social, o meio ambiente e de outros interesses difusos e coletivos (art. 129, inciso III, da Constituição Federal, c.c. arts. 25, incisos IV, alíneas a e b, e 26, incisos I, ambos da Lei Orgânica Nacional do Ministério Público); CONSIDERANDO que, o inquérito civil é procedimento investigatório, instaurado e presidido pelo Ministério Público, destinado a apurar a ocorrência de fatos que digam respeito ou acarretem danos efetivos ou potenciais interesses que lhe incumba defender, servindo como preparação para o exercício das atribuições inerentes às suas funções institucionais (art. 1º da Resolução nº 23/2007 do Conselho Nacional do Ministério Público;

CONSIDERANDO que, o Ministério Público pode – e deve – ajuizar ação civil pública para o ressarcimento de dano ao patrimônio público e/ou destinada a levar a efeito as sanções civis decorrentes da prática de ato de improbidade administrativa (arts. 1º, inciso IV, e 5º, §1º, da Lei nº 7347/85 e arts. 5º e 17 da Lei nº 8429/92);

CONSIDERANDO que são princípios norteadores da Administração Pública a legalidade, a impessoalidade, a moralidade, a publicidade e a eficiência;

CONSIDERANDO, enfim, que os fatos narrados no Relatório de Fiscalização nº 047/2008-AGE podem configurar, em tese, atos de improbidade administrativa que causem lesão ao erário e enriquecimento ilícito;

Hei por bem instaurar o presente INQUÉRITO CIVIL, para cabal apuração dos fatos, determinando inicialmente:

a) Autue-se como Inquérito Civil a documentação existente, capeando-a com a presente Portaria, que deverá ser registrada no livro próprio, numerando-se os autos;

b) Registre-se e zele-se pelas respectivas normas procedimentais (Instrução nº 002/1998-MP/PJG e Ordem de Serviços nº 001/2008 da Coordenação das Promotorias de Justiça de Direitos Constitucionais e Patrimônio Público da Capital);

c) Controle-se o respectivo prazo, anotando-se na contra capa dos autos a data de instauração e das prorrogações que venham a ser feitas (art. 9º da Resolução nº 23/07 do Conselho Nacional do Ministério Público);

d) Comunique-se a instauração deste Inquérito Civil aos Exmos. Srs. Procurador Geral de Justiça e Corregedor-Geral do Ministério Público, bem como ao CAO Constitucional para efeitos estatísticos e outros fins adequados, remetendo-lhes cópia da Portaria inicial e do Relatório Parcial que decidiu pela Instauração do presente Inquérito Civil;

e) Registre-se que funcionará nos autos a servidora pública Andréa Ferreira de Rezende, auxiliar de administração, efetiva deste Órgão Ministerial, para servir como secretária do presente feito, dispensando-a do compromisso legal, em razão do vínculo administrativo já existente;

f) Oficie-se à Secretaria de Estado de Desenvolvimento Urbano e Regional - SEDURB, para que informe, no prazo de 15 dias, quais as providências adotadas em face das recomendações contidas no Relatório de Fiscalização nº 047/2008-AGE, bem como para que encaminhe os seguintes documentos:

1) Cópia do Processo nº 2007/386374, referente à execução de obras de engenharia para adaptações às necessidades da Administração no novo prédio-sede da SEDURB;

2) Cópia do Processo nº 2007/364349, referente à locação do imóvel para funcionamento da nova sede da SEDURB;

g) Com as respostas, tornem para posteriores deliberações.

REGISTRADA E PUBLICADA, CUMPRÁ-SE.

Belém/Pará, 30 de junho de 2010.

SOCORRO DE MARIA PEREIRA GOMES DOS SANTOS

3º Promotora de Justiça de Direitos Constitucionais e do Patrimônio Público, em exercício

DIÁRIA

NÚMERO DE PUBLICAÇÃO: 143239

PORTARIA: 2117/2010

Objetivo: PARTICIPAR DA 15ª REUNIÃO ORDINÁRIA DA COMISSÃO DE TRABALHO DE CERIMONIAL E PROTOCOLO DO MINISTÉRIO PÚBLICO DOS ESTADOS E DA UNIÃO - CTCEMP. Fundamento Legal: ART. 145 DA LEI ESTADUAL Nº 5.810, DE 24/1/1994.

Origem: BELÉM/PA - BRASIL

Destino(s):

BRASILIA/DF - Brasil<br

Servidor(es):

999293/LUCYVAN ESPINHEIRO GOMES (ASSESSOR ESPECIALIZADO) / 1.5 diárias (Completa) / de 12/08/2010 a 13/08/2010<br

Ordenador: ALMERINDO JOSÉ CARDOSO LEITÃO

DIÁRIA

NÚMERO DE PUBLICAÇÃO: 143247

PORTARIA: 3275/2010-PG

Objetivo: PARTICIPAR DE REUNIÃO COM O CORREGEDOR NACIONAL DO MINISTÉRIO PÚBLICO.

Fundamento Legal: ART. 117 DA L.C.E. Nº 057/2006.

Origem: BELÉM/PA - BRASIL

Destino(s):

BRASILIA/DF - Brasil<br

Servidor(es):

999027/ANTONIO EDUARDO BARLETA DE ALMEIDA (SUBPROCURADOR DE JUSTIÇA, ÁREA JI) / 3.5 diárias (Completa) / de 15/08/2010 a 18/08/2010<br

Ordenador: GERALDO DE MENDONÇA ROCHA

PORTARIA Nº 043/2010-MP/6ª PJ/DC/PP

NÚMERO DE PUBLICAÇÃO: 143277

PORTARIA Nº 043/2010-MP/6ª PJ/DC/PP

CONSIDERANDO ser dever do Ministério Público, como instituição permanente e essencial à função jurisdicional do Estado, a defesa da ordem jurídica, do regime democrático e dos interesses sociais e individuais indisponíveis, conforme prescrito no art. 127, caput, da Constituição Federal;

CONSIDERANDO o teor do Relatório de Auditoria nº 065a/2009, elaborado pela Auditoria Geral do Estado, que aponta irregularidades em contrato celebrado no ano de 2008, entre a Secretaria de Estado de Educação e a empresa Desk Móveis Escolares e Produtos Plásticos Ltda;

CONSIDERANDO que algumas dessas irregularidades configuram, em tese, atos de improbidade administrativa;

CONSIDERANDO a necessidade de apurar quais os agentes públicos responsáveis pela prática dos citados atos de improbidade administrativa;

o MINISTÉRIO PÚBLICO DO ESTADO DO PARÁ, por meio do Promotor de Justiça que ao final assina, amparado nas disposições contidas nos artigos 129, III da Constituição Federal; 8º, §1º, da Lei 7.347, de 24.07.85, e 26, I, da Lei 8.625, de 12.02.93;

Resolve instaurar o presente INQUÉRITO CIVIL, motivo pelo qual se determina de imediato:

1. A atuação da presente portaria, com seu registro e livro próprio da Promotoria de Justiça de Direitos Constitucionais e do Patrimônio Público de Belém, a ele devendo ser juntado o Relatório de Auditoria nº 065a/2009-AGE;

2. A expedição de ofício ao Excelentíssimo Secretário de Estado de Educação requisitando o encaminhamento, no prazo de 10 (dez) dias úteis, de cópia do processo nº 188.032/2008, referente à contratação da empresa Desk Móveis Escolares e Produtos Plásticos Ltda (contrato nº 215/2008), mediante adesão à Ata de Registro de Preços – Pregão Presencial nº 06/2008, do Governo do Estado do Piauí;

3. A remessa de cópia desta portaria à Procuradoria-Geral de Justiça, à Corregedoria-Geral do Ministério Público e ao Centro de Apoio Operacional Constitucional;

4. Afixe-se esta portaria no local de costume (art. 4º, VI, da Resolução nº 23/2007-CNMP);

5. Após, voltem conclusos para novas deliberações, ficando nomeada como secretária do inquérito civil ora instaurado a servidora Fernanda Cunha Cardoso, matrícula 999.1374, lotada nesta Promotoria de Justiça.

Belém/PA, 11 de junho de 2010.

FIRMINO ARAÚJO DE MATOS

6º Promotor de Justiça de Direitos Constitucionais e do Patrimônio Público de Belém

PORTARIA Nº 008/2010-MP/PJIM

NÚMERO DE PUBLICAÇÃO: 143560

PORTARIA Nº 008/2010-MP/PJIM

CONSIDERANDO o recebimento do Ofício nº 0001/HMS/210, da lavra dos servidores do Hospital e Maternidade Santana, neste Município, que versa sobre a prática da violência sofrida pelos funcionários da referida casa de saúde, nos finais de semana durante o atendimento de pessoas envolvidas em delitos, noticiando ainda ausência de policiamento e de fiscalizações nas casas noturnas, como a sede denominada PARAÍSO TROPICAL, local onde ocorre um grande índice de violência;

CONSIDERANDO que o vandalismo praticado por pessoas que procuram aquele Hospital para atendimento, ou para praticar resrepália a seus desafetos feridos, coloca em risco a saúde e a integridade dos pacientes e dos funcionários que trabalham naquele local, onde não existe apoio policial para garantia da segurança dessas pessoas;

CONSIDERANDO ainda a ausência de políticas públicas voltadas a prevenção de práticas delituosas, mais precisamente a melhoria do ensino público, com a implantação de escolas em tempo integral, além de projetos de profissionalização de jovens com incentivo à criação por empresários locais, do primeiro emprego; CONSIDERANDO a patente violação ao direito fundamental à segurança pública;

CONSIDERANDO que cabe ao Ministério Público zela pelo efetivo respeito aos serviços de relevância pública aos direitos assegurados na Constituição Federal, ex vi Art. 129, II da Carta Magna, podendo agir ex-offício, por força do princípio da oficiosidade;

CONSIDERANDO o previsto no art. 129, III, da Constituição da República, no que couber; nos arts. 8º e 9º da Lei nº 7.347, de 24.07.85; no art. 25, IV, "a", "b", e 26, I e V da Lei nº 8.625, de 12.02.93; no art. 54, I, "a", "b", "c" e "" da Lei Complementar nº 057, de 06.07.2006, nos princípios e diretrizes ditados pela Lei nº 9.784/99; e, por fim, na Instrução nº 04/91-PGJ, de 17.10.1991, e demais legislações especiais de qualquer forma aplicáveis;

Resolve instaurar o presente PROCEDIMENTO ADMINISTRATIVO, para a cabal apuração do(s) fato(s), pelo que determinamos:

1) Autue-se a documentação existente, capeando-a junto a esta Portaria, que deverá ser registrada em nossos arquivos de informática e no respectivo livro;

2) Comunique-se aos Exmos. Srs. Procurador-Geral de Justiça e Corregedor-Geral de Justiça, acerca da instauração deste Procedimento Administrativo Preliminar, para os efeitos estatísticos e outros fins adequados;

3) Em considerando a existência da servidora pública Maria Benedita dos Santos Feio, Auxiliar de Administração, em exercício junto a esta Promotoria, nomeio-a por medida de estilo, para servir como secretária neste feito;

4) Expeça-se ofícios aos Órgãos de Segurança Pública e ao Prefeito Municipal, solicitando informações sobre os fatos, caso queiram, no prazo de 10 (dez) dias úteis, a contar do recebimento deste.

REGISTRADA E PUBLICADA, CUMPRADA-SE.

Igarapé-Miri (PA), 21 de janeiro de 2010.

ÉRICA ALMEIDA DE SOUSA

Promotora de Justiça de Igarapé-Miri, em exercício

**RESULTADO DE JULGAMENTO DE RECURSO
NÚMERO DE PUBLICAÇÃO: 143718**

O Ministério Público do Estado do Pará, através de seu Procurador Geral de Justiça em exercício, comunica que julgou PROCEDENTE o Recurso Administrativo interposto pela empresa THYSSENKRUP ELEVADORES S/A inabilitando a empresa vencedora ELEVADORES OTIS no certame Pregão nº. 014/2010/MP/PA (desmontagem de dois elevadores hidráulicos e fornecimento, montagem e instalação de 02 (dois) elevadores elétricos no Prédio Anexo I ao Ministério Público do Estado do Pará), ficando marcado para o dia 16 de agosto de 2010 às 10:00 horas, à Sala de Licitações, sito à Rua Ângelo Custódio, nº 210, a sessão de continuidade, para habilitação da 2ª empresa colocada.

O inteiro teor da decisão e demais documento pertinentes, estão acostados nos autos do referido processo.

Belém, 12 de agosto de 2010.

Antonio Eduardo Barleta de Almeida

Procurador Geral de Justiça, em exercício

PORTARIA PGJ

**NÚMERO DE PUBLICAÇÃO: 143753
PORTARIA Nº 863/2010-MP/PGJ**

O PROCURADOR-GERAL DE JUSTIÇA, usando de suas atribuições legais e tendo em vista o disposto no art. 18, inciso XXIII, da Lei Complementar nº 057, de 6 de julho de 2006 (Lei Orgânica do Ministério Público do Estado do Pará),

R E S O L V E:

CONVOCAR o Promotor de Justiça PAULO SÉRGIO DA CUNHA MORGADO JÚNIOR para, até 7/3/2010, exercer o cargo da comarca de Muaná, em substituição à titular, sem prejuízo de suas atribuições no município de Salvaterra, a contar de 13/2/2010.

PUBLIQUE-SE, REGISTRE-SE E CUMPRADA-SE.

GABINETE DO PROCURADOR-GERAL DE JUSTIÇA, Belém 3 de março de 2010.

GERALDO DE MENDONÇA ROCHA

Procurador-Geral de Justiça

AVISO DE LICITAÇÃO

**NÚMERO DE PUBLICAÇÃO: 143868
MODALIDADE: PREGÃO PRESENCIAL
NÚMERO: 35/2010**

Objeto: A CONTRATAÇÃO DE EMPRESA ESPECIALIZADA NA PRESTAÇÃO DE SERVIÇOS DE ASSISTÊNCIA TÉCNICA CORRETIVA E PREVENTIVA EM MÁQUINAS COPIADORAS COM MÃO DE OBRA E REPOSIÇÃO TOTAL DE PEÇAS PARA ATENDER AS NECESSIDADES DO MINISTÉRIO PÚBLICO DO ESTADO DO PARÁ

Entrega do Edital: No site www.mp.pa.gov.br ou na sala da Atividade de Licitações e Contratos do Ministério Público do Estado do Pará, situada na Rua Ângelo Custódio nº 210, Cidade Velha, Belém-Pa

Responsável pelo certame: ANDRÉA MARA CICCIO

Local de Abertura: Rua Ângelo Custódio nº 210, Cidade Velha, Belém-Pa

Data da Abertura: 26/08/2010

Hora da Abertura: 10:00

Orçamento:

Programa de Trabalho	Natureza da Despesa	Fonte do Recurso	Origem do Recurso
03122012545340000	339039	0101000000	Estadual

Ordenador: GERALDO DE MENDONÇA ROCHA

ÓRGÃOS

CENTRO DE PERÍCIAS CIENTÍFICAS RENATO CHAVES

DIÁRIA

**NÚMERO DE PUBLICAÇÃO: 143813
PORTARIA: 238/2010**

Objetivo: Remoção Cadaverica

Fundamento Legal: Lei nº5.810/94

Origem: CASTANHAL /PA - BRASIL

Destino(s):

Concórdia/PA - Brasil<br

Servidor(es):

54187991/Allan Knyo Luz Navarro de Sousa (Aux.Téc.Pericia) /

0,5 diárias (Completa) / de 20/03/2010 a 21/03/2010

57217722/Eliane Pacheco Rodrigues (Aux.Téc.Pericia) / 0,5

diárias (Completa) / de 20/03/2010 a 21/03/2010

57217833/Gilberto do Nascimento Gomes (Motorista) / 0,5

diárias (Completa) / de 20/03/2010 a 21/03/2010<br

Ordenador: Raimundo Humberto Sena de Oliveira

**DIÁRIA
NÚMERO DE PUBLICAÇÃO: 143715
PORTARIA: 236/2010**

Objetivo: Remoção Cadaverica

Fundamento Legal: Lei nº5.810/94

Origem: CASTANHAL /PA - BRASIL

Destino(s):

Bragança/PA - Brasil<br

Servidor(es):

57205043/Dany Lages Denis (Aux. Tec. Pericia) / 0,5 diárias

(Completa) / de 28/03/2010 a 29/03/2010

57217722/Eliane Pacheco Rodrigues (Aux.Téc.Pericia) / 0,5

diárias (Completa) / de 28/03/2010 a 29/03/2010

54194454/Manoel da Costa Santa Brígida Filho (Motorista) / 0,5

diárias (Completa) / de 28/03/2010 a 29/03/2010<br

Ordenador: Raimundo Humberto Sena de Oliveira

**DIÁRIA
NÚMERO DE PUBLICAÇÃO: 143697
PORTARIA: 255/2010**

Objetivo: Conduzir veículo

Fundamento Legal: Lei nº5.810/94

Origem: BELÉM/PA - BRASIL

Destino(s):

Acará/PA - Brasil<br

Servidor(es):

57196669/João Batista Santana Magno (Motorista) / 0,5 diárias

(Completa) / de 26/03/2010 a 26/03/2010<br

Ordenador: Raimundo Humberto Sena de Oliveira

**DIÁRIA
NÚMERO DE PUBLICAÇÃO: 143603
PORTARIA: 052/2010**

Objetivo: Pericia técnica

Fundamento Legal: Lei nº5.810/94

Origem: BELÉM /PA - BRASIL

Destino(s):

Marabá/PA - Brasil<br

Servidor(es):

5156807/Wagner Vianna Barreto (Perito Criminal) / 2,5 diárias

(Completa) / de 24/02/2010 a 26/02/2010<br

Ordenador: Raimundo Humberto Sena de Oliveira

**DIÁRIA
NÚMERO DE PUBLICAÇÃO: 143614
PORTARIA: 214/2010**

Objetivo: Pericia Ambiental

Fundamento Legal: Lei nº5.810/94

Origem: CASTANHAL/PA - BRASIL

Destino(s):

Irituá/PA - Brasil<br

Servidor(es):

3154297/Manoel dos Santos Corrêa (Perito Criminal) / 0,5

diárias (Completa) / de 17/03/2010 a 17/03/2010<br

Ordenador: Raimundo Humberto Sena de Oliveira

**DIÁRIA
NÚMERO DE PUBLICAÇÃO: 143591
PORTARIA: 439/2010**

Objetivo: Pericia Técnica

Fundamento Legal: Lei nº5.810/94

Origem: BELÉM/PA - BRASIL

Destino(s):

Soure/PA - Brasil<br

Servidor(es):

5157463/Cristina Neves Fonseca (Perito Criminal) / 1,0 diárias

(Completa) / de 20/05/2010 a 21/05/2010

54188037/Enaldo Luiz de Melo Ferreira (Perito Criminal) / 1,0

diárias (Completa) / de 20/05/2010 a 21/05/2010

55589319/Gilmar Lima Monteiro (Motorista) / 1,0 diárias

(Completa) / de 20/05/2010 a 21/05/2010<br

Ordenador: Raimundo Humberto Sena de Oliveira

**DIÁRIA
NÚMERO DE PUBLICAÇÃO: 143655
PORTARIA: 425/2010**

Objetivo: Pericia Técnica

Fundamento Legal: Lei nº5.810/94

Origem: CASTANHAL/PA - BRASIL

Destino(s):

Capitão Poço/PA - Brasil<br

Servidor(es):

5689376/Carlos Fernando de Melo Lopes (Perito Criminal) / 3,0

diárias (Completa) / de 25/02/2010 a 28/02/2010

54187631/Nilson César Corrêa Padilha (Perito Criminal) / 3,0

diárias (Completa) / de 25/02/2010 a 28/02/2010<br

Ordenador: Raimundo Humberto Sena de Oliveira

**DIÁRIA
NÚMERO DE PUBLICAÇÃO: 143660
PORTARIA: 241/2010**

Objetivo: Pericia Veicular

Fundamento Legal: Lei nº5.810/94

Origem: CASTANHAL/PA - BRASIL

Destino(s):

Sta.Luzia do Pará/PA - Brasil<br

Servidor(es):

5843430/Alexandre Ferreira (Perito Criminal) / 0,5 diárias

(Completa) / de 18/03/2010 a 18/03/2010<br

Ordenador: Raimundo Humberto Sena de Oliveira

**DIÁRIA
NÚMERO DE PUBLICAÇÃO: 143627
PORTARIA: 143/2010**

Objetivo: Conduzir Veículo

Fundamento Legal: Lei nº5.810/94

Origem: BELÉM/PA - BRASIL

Destino(s):

Abaetetuba/PA - Brasil<br

Servidor(es):

57195110/Josué Matos Guerreiro (Motorista) / 0,5 diárias

(Completa) / de 08/03/2010 a 08/03/2010<br

Ordenador: Raimundo Humberto Sena de Oliveira

**DIÁRIA
NÚMERO DE PUBLICAÇÃO: 143685
PORTARIA: 192/2010**

Objetivo: Remoção Cadaverica

Fundamento Legal: Lei nº5.810/94

Origem: CASTANHAL/PA - BRASIL

Destino(s):

Paragominas/PA - Brasil<br

Servidor(es):

54187991/Allan Knyo Luz Navarro de Sousa (Aux.Téc.Pericia) /

0,5 diárias (Completa) / de 12/03/2010 a 12/03/2010

5372283/Augusto César da Silva Goes (Motorista) / 0,5 diárias

(Completa) / de 12/03/2010 a 12/03/2010

57218193/José Wilson de Matos Sousa (Aux.tec.Pericia) / 0,5

diárias (Completa) / de 12/03/2010 a 12/03/2010<br

Ordenador: Raimundo Humberto Sena de Oliveira

**DIÁRIA
NÚMERO DE PUBLICAÇÃO: 143666
PORTARIA: 242/2010**

Objetivo: Pericia Veicular

Fundamento Legal: Lei nº5.810/94

Origem: CASTANHAL /PA - BRASIL

Destino(s):

Bragança/PA - Brasil<br

Servidor(es):

5843430/Alexandre Ferreira (Perito Criminal) / 0,5 diárias

(Completa) / de 17/03/2010 a 17/03/2010<br

Ordenador: Raimundo Humberto Sena de Oliveira

ESCOLA DE GOVERNO DO ESTADO DO PARÁ

**INTERRUPÇÃO DE FERIAS
NÚMERO DE PUBLICAÇÃO: 143695
PORTARIA Nº 154 DE 11 DE AGOSTO DE 2010.**

O DIRETOR GERAL DA ESCOLA DE GOVERNO DO ESTADO PARÁ – EGPA, no uso das atribuições que lhe são conferidas pela Lei nº 6569 de 06 de agosto de 2003 e alterações posteriores e,

CONSIDERANDO o memorando nº 047/2010 – REGIONALIZAÇÃO/

EGPA, de 12/07/2010 solicitando interrupção de férias de servidor:

RESOLVE:

INTERROMPER, por necessidade de serviço, a contar de

15/07/2010, através da PORTARIA Nº 108 de 17/06/2010

e publicado no DOE Nº 31.690 de 18/06/2010, a servidora

LUCIANA VANESSA SERRA MONTEIRO, matrícula 57174425

REGISTRE-SE, PUBLIQUE-SE E CUMPRADA-SE

WALTER VIEIRA DA SILVA

Diretor Geral / EGPA

**PORTARIA DE LICENÇA PATERNIDADE
NÚMERO DE PUBLICAÇÃO: 143690
PORTARIA Nº. 155 DE 12 DE AGOSTO DE 2010.**

O DIRETOR GERAL DA ESCOLA DE GOVERNO DO ESTADO DO PARÁ/EGPA, no uso das atribuições que lhe são conferidas pela Lei nº 6.569 de 06 de agosto de 2003 e com posteriores alterações;

RESOLVE:

Conceder de acordo com o Art. 91, da Lei nº 5.810, de 24 de janeiro

de 1994, ao servidor LUIS HENRIQUE FERREIRA BRITO, matrícula nº.

54196485, 10 (dez) dias de Licença Paternidade, a contar de 26/07/2010.

REGISTRE-SE, PUBLIQUE-SE E CUMPRADA-SE

WALTER VIEIRA DA SILVA

Diretor Geral da Escola de Governo do Estado do Pará

**INTERRUPÇÃO DE FERIAS
NÚMERO DE PUBLICAÇÃO: 143565
PORTARIA N 153 DE 11 DE AGOSTO DE 2010**

O DIRETOR GERAL DA ESCOLA DE GOVERNO DO ESTADO PARÁ – EGPA, no uso

das atribuições que lhe são conferidas pela Lei nº 6569 de 06 de

agosto de 2003 e alterações posteriores e,

CONSIDERANDO o memorando n 31/2010 GAB EGPA solicitando

interrupcao de ferias de servidor:

RESOLVE:

INTERROMPER, por necessidade de serviço, a contar de

11/08/2010 através da PORTARIA N 136 DE 22/ 07/2010

e PUBLICADO no DOE n 31715 de 23/07/2010, o servidor

EDUARDO HENRIQUE ANSELMO CARVALHO matrícula 57218100

REGISTRE-SE PUBLIQUE-SE E CUMPRADA-SE

WALTER VIEIRA DA SILVA

Diretor Geral EGPA

**INTERRUPÇÃO DE FERIAS
NÚMERO DE PUBLICAÇÃO: 143745
PORTARIA Nº 156 DE 12 DE AGOSTO DE 2010.**

O DIRETOR GERAL DA ESCOLA DE GOVERNO DO ESTADO PARÁ – EGPA, no uso

das atribuições que lhe são conferidas pela Lei nº 6569 de 06 de

agosto de 2003 e alterações posteriores e,

CONSIDERANDO o requerimento da servidora nos autos do

Processo 2010/149430.:

RESOLVE:

CONCEDER: 60 (sessenta) dias de Licença Especial, a servidora

ANA CLAUDIA TORRES DA SILVA, matrícula 54189179, ocupante

do cargo de Técnico de Administração e Finanças – Administração,

nesta Escola de Governo do Estado do Pará – EGPA, no período de

03/09 a 01/11/2010, referente ao triênio 2005 a 2008.

REGISTRE-SE, PUBLIQUE-SE E CUMPRADA-SE

WALTER VIEIRA DA SILVA

Diretor Geral

Executivo 5

SEXTA-FEIRA, 13 DE AGOSTO DE 2010

ÓRGÃOS

SECRETARIA DE ESTADO DE PLANEJAMENTO, ORÇAMENTO E FINANÇAS

TRANSFERÊNCIA DE GOZO DE FÉRIAS NÚMERO DE PUBLICAÇÃO: 143284 PORTARIA Nº 874, DE 11 DE AGOSTO DE 2010

A Diretora Administrativo-Financeira, no uso de suas atribuições delegadas pela PORTARIA Nº 222, de 25 de fevereiro de 2008, e considerando a CI nº 032/ DIPE de 10/08/2010.

RESOLVE:

TRANSFERIR, por necessidade de serviço, para 13/12/2010 a 11/01/2011, o período de gozo de férias da servidora LÚCIA HELENA COSTA VIANA, matrícula nº 26492/1, ocupante do cargo de Assistente Administrativo, concedidas através da PORTARIA Nº 686/2010, de 01/07/2010, referente ao exercício 2009/2010. Registre-se, publique-se e cumpra-se.

Secretaria de Estado de Planejamento, Orçamento e Finanças, 11 de agosto de 2010.

MARGARIDA DO COUTO DIAS

Diretora Administrativo-Financeira

DIÁRIA NÚMERO DE PUBLICAÇÃO: 143263 PORTARIA: 876/2010

Objetivo: a fim de dar suporte técnico e operacional na plenária da Região do Xingu.

Fundamento Legal: ART. 145 DA L.E. Nº 5.810/1994

Origem: BELÉM/PA - BRASIL

Destino(s):

Altamira/PA - Brasil

Itaituba/PA - Brasil<br

Servidor(es):

571918482/Eliane Fares dos Santos (Assessor) / 4.5 diárias (Completa) / de 11/08/2010 a 15/08/2010

571881981/Rafael do Espírito Santo Nazaré (Assessor) / 4.5 diárias (Completa) / de 11/08/2010 a 15/08/2010<br

Ordenador: Margarida do Couto Dias

DIÁRIA NÚMERO DE PUBLICAÇÃO: 143273 PORTARIA: 877/2010

Objetivo: a fim de participarem das Plenárias Municipal e Estadual.

Fundamento Legal: ART. 145 DA L.E. Nº 5.810/1994

Origem: BELÉM/PA - BRASIL

Destino(s):

Almerim/PA - Brasil

Belterra/PA - Brasil

Faro/PA - Brasil

Monte Alegre/PA - Brasil

Óbidos/PA - Brasil

Santarém/PA - Brasil<br

Servidor(es):

4686572/Domingas de Paula Martins Caldas (Assessor) / 5.5 diárias (Completa) / de 17/08/2010 a 22/08/2010

572213851/Luciana Nazaré Dias Santos (Assessor) / 5.5 diárias (Completa) / de 17/08/2010 a 22/08/2010

571910542/Willian Renato Silva de Sousa (Assessor) / 5.5 diárias (Completa) / de 17/08/2010 a 22/08/2010<br

Ordenador: Margarida do Couto Dias

INTERRUPÇÃO DE GOZO DE FÉRIAS NÚMERO DE PUBLICAÇÃO: 143279 PORTARIA Nº 875, DE 11 DE AGOSTO DE 2010

A Diretora Administrativo-Financeira, no uso de suas atribuições delegadas pela PORTARIA Nº 222, de 25 de fevereiro de 2008, e considerando a CI nº 303/2010 de 10/08/2010-GS.

R E S O L V E:

INTERROMPER por necessidade de serviço, a contar 10/08/2010 o período de gozo de férias da servidora LEONOR NAZARETH MELO CORRÊA, matrícula nº 180831/2, ocupante do cargo Professor D4, concedida através da PORTARIA Nº 566/2010, de 31/05/2010, publicada no DOE nº 31.683 de 09/06/2010, referente ao exercício de 2009/2010, ficando os dias de férias restantes para serem gozadas a partir de 16/11/2010. Registre-se, publique-se e cumpra-se.

Secretaria de Estado de Planejamento, Orçamento e Finanças, 11 de agosto de 2010

MARGARIDA DO COUTO DIAS

Diretor Administrativo-Financeiro

DIÁRIA NÚMERO DE PUBLICAÇÃO: 143252 PORTARIA: 878/2010

Objetivo: a fim de participar de uma equipe técnica na Plenária da Região do Baixo Amazonas.

Fundamento Legal: ART. 145 DA L.E. Nº 5.810/1994

Origem: BELÉM/PA - BRASIL

Destino(s):

Santarém/PA - Brasil<br

Servidor(es):

571918482/Eliane Fares dos Santos (Assessor) / 1.5 diárias (Completa) / de 21/08/2010 a 22/08/2010

571886713/Rosa Maria Ferreira da Rocha (Assessor) / 1.5 diárias (Completa) / de 21/08/2010 a 22/08/2010<br

Ordenador: Margarida do Couto Dias

ERRATA NÚMERO DE PUBLICAÇÃO: 143351 PORTARIA Nº 549 DE 24/5/2010, PUBLICADA NO DOE Nº 31.673 DE 25/5/2010

Onde se lê: Motorista

Leia-se: Assessor

LICENÇA PRÊMIO NÚMERO DE PUBLICAÇÃO: 143331 PORTARIA Nº. 883, DE 12 DE AGOSTO DE 2010.

A Diretora Administrativo-Financeira no uso de suas atribuições delegadas pela PORTARIA Nº. 222, de 25 de fevereiro de 2008, considerando o requerimento da servidora.

RESOLVE:

CONCEDER a servidora ROSEANE ANDRADE DA SILVA, matrícula nº. 54185724/3, ocupante do cargo Técnico em Gestão Pública - Contador, 30 (trinta) dias de Licença Prêmio, no período de 13/09/2010 a 12/10/2010, correspondente ao triênio 2006/2009. Registre-se, publique-se e cumpra-se.

Secretaria de Estado de Planejamento, Orçamento e Finanças, 12 de julho de 2010.

MARGARIDA DO COUTO DIAS

Diretora Administrativo-Financeira

LICENÇA PRÊMIO NÚMERO DE PUBLICAÇÃO: 143315 PORTARIA Nº. 862, DE 09 DE AGOSTO DE 2010.

A Diretora Administrativo-Financeira no uso de suas atribuições delegadas pela PORTARIA Nº. 222, de 25 de fevereiro de 2008, considerando o requerimento da servidora.

RESOLVE:

CONCEDER a servidora NILDA MARIA SARMENTO GOBITSCH, matrícula nº. 54181049/3, ocupante do cargo Técnico em Gestão Pública - Economista, 30 (trinta) dias de Licença Prêmio, no período de 09/08/2010 a 07/09/2010, correspondente ao triênio 2006/2009.

Registre-se, publique-se e cumpra-se.

Secretaria de Estado de Planejamento, Orçamento e Finanças, 09 de julho de 2010.

MARGARIDA DO COUTO DIAS

Diretora Administrativo-Financeira

DIÁRIA NÚMERO DE PUBLICAÇÃO: 143522 PORTARIA: 884/2010

Objetivo: a fim de participar das Plenárias Regionais do Planejamento Territorial Participativo.

Fundamento Legal: ART. 145 DA L.E. Nº 5.810/1994

Origem: BELÉM/PA - BRASIL

Destino(s):

Santarém/PA - Brasil<br

Servidor(es):

56386071/Milene Cardoso Massoud (Assessor) / 2.5 diárias (Completa) / de 20/08/2010 a 22/08/2010<br

Ordenador: Margarida do Couto Dias

DIÁRIA NÚMERO DE PUBLICAÇÃO: 143649 PORTARIA: 19/2010

Objetivo: Participar de entrega de créditos do Programa CREDPARÁ, nos municípios de: Santarém, Itaituba e Monte Alegre

Fundamento Legal: Lei nº 5.810/94

Origem: BELÉM/PA - BRASIL

Destino(s):

Santarém, Itaituba e Monte Alegre/PA - Brasil<br

Servidor(es):

571918741/Osmar Cebuliski (Assessor Especial II) / 5.5 diárias (Completa) / de 16/08/2010 a 21/08/2010<br

Ordenador: Dourival de Souza Pereira

PORTARIA Nº 150, DE 06/08/2010 - DIPLAN NÚMERO DE PUBLICAÇÃO: 143903

O SECRETÁRIO DE ESTADO DE PLANEJAMENTO, ORÇAMENTO E FINANÇAS, usando de suas atribuições que lhe confere o § 2º do artigo 17 da Lei nº 7.370, de 30 de dezembro de 2009 - Lei Orçamentária Anual - LOA 2010.

RESOLVE:

I - Alterar a Modalidade de Aplicação e o(s) elemento(s) de despesa no valor de R\$ 426.546,12 (Quatrocentos e Vinte e Seis Mil, Quinhentos e Quarenta e Seis Reais e Doze Centavos), na(s) dotação(ões) do(s) elemento(s) de despesa(s) da(s) Unidade(s) Orçamentária(s), conforme o(s) inciso(s) II do art. 17 da LOA 2010, da forma abaixo discriminada(s):

R\$

CÓDIGO	FONTE	NATUREZA DA DESPESA	VALOR
071011751212271923 - SEDURB	0101	449052	426.546,12
		TOTAL	426.546,12

II - Para seu atendimento reduzir em igual valor a Modalidade de Aplicação da(s) dotação(ões) do(s) elemento(s) de despesa(s) da(s) mesma(s) atividade(s) e projeto(s), da forma abaixo discriminada(s):

R\$

CÓDIGO	FONTE	NATUREZA DA DESPESA	VALOR
071011751212271923 - SEDURB	0101	444051	426.546,12
		TOTAL	426.546,12

III - A presente Portaria entrará em vigor nesta data.

Registre-se, publique-se e cumpra-se

JOSÉ JÚLIO FERREIRA LIMA

Secretário de Estado de Planejamento, Orçamento e Finanças

PORTARIA Nº 0147, DE 02/08/2010 - DIPLAN NÚMERO DE PUBLICAÇÃO: 143898

O SECRETÁRIO DE ESTADO DE PLANEJAMENTO, ORÇAMENTO E FINANÇAS, usando de suas atribuições que lhe confere o § 2º do artigo 17 da Lei nº 7.370, de 30 de dezembro de 2009 - Lei Orçamentária Anual - LOA 2010.

RESOLVE:

I - Alterar a Modalidade de Aplicação e o(s) elemento(s) de despesa no valor de R\$ 735.000,00 (Setecentos e Trinta e Cinco Mil Reais), na(s) dotação(ões) do(s) elemento(s) de despesa(s) da(s) Unidade(s) Orçamentária(s), conforme o(s) inciso(s) II do art. 17 da LOA 2010, da forma abaixo discriminada(s):

R\$

CÓDIGO	FONTE	NATUREZA DA DESPESA	VALOR
141012012212776097 - SAGRI	0130	445041	732.000,00
792011854112806185 - IDEFLOR	0661	339014	3.000,00
		TOTAL	735.000,00

II - Para seu atendimento reduzir em igual valor a Modalidade de Aplicação da(s) dotação(ões) do(s) elemento(s) de despesa(s) da(s) mesma(s) atividade(s) e projeto(s), da forma abaixo discriminada(s):

R\$

CODIGO	FONTE	NATUREZA DA DESPESA	VALOR
141012012212776097 - SAGRI	0130	449052	732.000,00
792011854112806185 - IDEFLOR	0661	335041	3.000,00
		TOTAL	735.000,00

III - A presente Portaria entrará em vigor nesta data.

Registre-se, publique-se e cumpra-se

JOSÉ JÚLIO FERREIRA LIMA

Secretário de Estado de Planejamento, Orçamento e Finanças

PORTARIA Nº 149, DE 3 DE AGOSTO DE 2010 - DIPLAN NÚMERO DE PUBLICAÇÃO: 143901

O SECRETÁRIO DE ESTADO DE PLANEJAMENTO, ORÇAMENTO E FINANÇAS, usando das atribuições que lhe confere o § 2º do art. 10 da lei nº 7.370, de 30 de dezembro de 2009 - Lei Orçamentária Anual - LOA 2010.

RESOLVE:

I - Realocar na sua origem as fontes de recursos no valor de R\$ 1.300.000,00 (Hum Milhão, Trezentos Mil Reais), na(s) dotação(ões) do(s) elemento(s) de despesa(s) da(s) Unidade(s) Orçamentária(s), conforme inciso II do art. 10, da LOA 2010, da forma abaixo discriminada(s):

R\$

CÓDIGO	FONTE	NATUREZA DA DESPESA	VALOR
672011648211991541 - COHAB	0101	449051	1.300.000,00
		TOTAL	1.300.000,00

II - Para seu atendimento reduzir em igual valor as Fontes de Recursos da(s) dotação(ões) do(s) elemento(s) de despesa(s) da(s) mesma(s) atividade(s) e projeto(s), da forma abaixo discriminada(s):

R\$

CÓDIGO	FONTE	NATUREZA DA DESPESA	VALOR
672011648211991541 - COHAB	4121	449051	1.300.000,00
		TOTAL	1.300.000,00

Art. III - A presente Portaria entrará em vigor nesta data

Registre-se, publique-se e cumpra-se

JOSÉ JÚLIO FERREIRA LIMA

Secretário de Estado de Planejamento, Orçamento e Finanças

**PORTARIA Nº 145, DE 28/07/2010 - DIPLAN
NÚMERO DE PUBLICAÇÃO: 143892**

O SECRETÁRIO DE ESTADO DE PLANEJAMENTO, ORÇAMENTO E FINANÇAS, usando de suas atribuições que lhe confere o § 2º do artigo 17 da Lei nº 7.370, de 30 de dezembro de 2009 - Lei Orçamentária Anual - LOA 2010.

RESOLVE:

I - Alterar a Modalidade de Aplicação e o(s) elemento(s) de despesa no valor de R\$ 3.650.293,86 (Três Milhões, Seiscentos e Cinquenta Mil, Duzentos e Noventa e Três Reais e Oitenta e Seis Centavos), na(s) dotação(ões) do(s) elemento(s) de despesa(s) da(s) Unidade(s) Orçamentária(s), conforme o(s) inciso(s) II do art. 17 da LOA 2010, da forma abaixo discriminada(s):

R\$

CÓDIGO	FONTE	NATUREZA DA DESPESA	VALOR
151011339212606199 - SECULT	0101	339039	444.402,00
161011236112554963 - SEDUC	0101	319016	1.068.670,44
161011236112554964 - SEDUC	0101	319034	554.001,37
161011236612556215 - SEDUC	0143	319113	1.583.220,05
		TOTAL	3.650.293,86

II - Para seu atendimento reduzir em igual valor a Modalidade de Aplicação da(s) dotação(ões) do(s) elemento(s) de despesa(s) da(s) mesma(s) atividade(s) e projeto(s), da forma abaixo discriminada(s):

R\$

CÓDIGO	FONTE	NATUREZA DA DESPESA	VALOR
151011339212606199 - SECULT	0101	335041	444.402,00
161011236112554963 - SEDUC	0101	319192	1.068.670,44
161011236112554964 - SEDUC	0101	319192	554.001,37
161011236612556215 - SEDUC	0143	319016	1.583.220,05
		TOTAL	3.650.293,86

III - A presente Portaria entrará em vigor nesta data.

Registre-se, publique-se e cumpra-se

JOSÉ JULIO FERREIRA LIMA

Secretário de Estado de Planejamento, Orçamento e Finanças

SECRETARIA DE ESTADO DE OBRAS PÚBLICAS

PORTARIA

NÚMERO DE PUBLICAÇÃO: 143921

PORTARIA DE SUPRIMENTO DE FUNDOS

PORTARIA Nº 233 DE 12 DE AGOSTO DE 2010

O SECRETÁRIO DE ESTADO DE OBRAS PÚBLICAS, USANDO DE SUAS ATRIBUIÇÕES LEGAIS e,

CONSIDERANDO o Processo nº. 2010/150880 de 06/08/2010; RESOLVE:

I - CONCEDER Suprimento de FundoS, no valor de R\$ 3.000,00 (TRÊS MIL REAIS), em nome do servidor EDILSON SILVA DOS SANTOS, matrícula nº 33413/1, ocupante do cargo de Arquiteto, para atendimento de despesas emergenciais de custeio, no período de 60 (sessenta) dias, a contar da data do recebimento, sendo:R\$- 3.000,00 (TRÊS MIL REAIS) - 339033- Despesa de Locomoção.

II - O prazo para encaminhamento da prestação de contas é de 15 (quinze) dias, após o período de aplicação, sujeitando-se a tomada de contas, se não o fizer no prazo determinado.

REGISTRE-SE, PUBLIQUE-SE E CUMpra-SE.

KLEBER ROBERTO MATOS DA SILVA

Secretário de Estado de Obras Públicas

SECRETARIA DE TRANSPORTES

EXTRATO DE LICENÇA AMBIENTAL

NÚMERO DE PUBLICAÇÃO: 143290

EXTRATO DE LICENÇA AMBIENTAL

A SECRETARIA DE ESTADO DE TRANSPORTES, C.G.C 04.935.717/0001-09, torna público que recebeu junto a SEMA, a Licença Instalação nº 1219/2010, com validade até 25/07/2013, para melhoria e pavimentação da rodovia PA-256, com extensão de 76,56 km, no trecho compreendido entre a rodovia PA-150 e a PA-151, no município de Moju.

TRIBUNAL DE CONTAS DO ESTADO DO PARÁ

PORTARIAS DIVERSAS

NÚMERO DE PUBLICAÇÃO: 143319

PORTARIA Nº24.439 DE 05-08-2010

Considerando que dispõe o artigo 201, Parágrafo único da Lei nº5.810/94. Prorrogar por trinta (30) dias o prazo para conclusão da Sindicância de que trata os Processos nº2010/51302-0, 2010/51465-6, cuja comissão foi designada pela PORTARIA Nº24.339 de 01-07-2010 e PORTARIA Nº24.383, de 13-07-2010. Sessão de 29.07.2010

NÚMERO DE PUBLICAÇÃO: 143324

Plenário do Tribunal de Contas do Estado do Pará, em sessão do dia 29 de julho de 2010 as seguintes decisões:

ACORDÃO Nº. 47.637

Processo nº 2006/53217-7

Assunto: Admissão de Pessoal

Relator: Conselheiro NELSON LUIZ TEIXEIRA CHAVES

Decisão: ACORDAM os Conselheiros do Tribunal de Contas do Estado do Pará, unanimemente, nos termos do voto do Exmº. Sr. Conselheiro Relator, com fundamento no art. 25, inciso III da Lei Complementar nº. 12 de 9 de fevereiro de 1993, registrar o contrato de admissão de servidor temporário celebrado com a SECRETARIA DE ESTADO DE EDUCAÇÃO - SILVANE DO SOCORRO SOARES SOUZA, com isenção de multa regimental ao responsável.

ACORDÃO Nº. 47.638

Processos nº. 2007/53333-5 e 2007/54051-2

Assunto: Admissão de Pessoal

Relator: Conselheiro IVAN BARBOSA DA CUNHA

Decisão: ACORDAM os Conselheiros do Tribunal de Contas do Estado do Pará, unanimemente, nos termos dos votos do Exmº Sr. Conselheiro Relator, com fundamento no art. 25, inciso III da Lei Complementar nº. 12, de 09 de fevereiro de 1993, registrar as nomeações de CLAUDIA MÁRCIA DOS SANTOS PERES, ABEL QUINTAIROS DA ROCHA JUNIOR, ADENILSON GOMES AMARAL, AIMEE CONCEIÇÃO DA SILVA, ALESSANDER BARROS DE LIMA, ALEXANDRE FERREIRA SALOMÃO, AMARILDO MARQUES RODRIGUES, ANDREA KELLY CORDEIRO MARINHO, ANÉSIA AURIANY DE ALMEIDA NUNES, AURILENE AMARAL SOUSA, BRUNO RICARDO PINTO DOS SANTOS, CELINA MARGARETH DO NASCIMENTO PEREIRA, CRISTHIAN CORRÊA DA PAIXÃO, DANIELY MEIRELES DO ROSÁRIO, DELCILEIA GOMES GUIMARÃES, DELCINDO MARIA BARBOSA ESPÍRITO SANTO, DENILSON DE ARAUJO GAMA, DERCIO PENA DUARTE, DORIEDSON BARBOSA LOPES, DOUGLAS DE OLIVEIRA MAIA, ÉDER LUIS CUNHA DE MELO, EDSON PEREIRA DE SOUZA, EDUARDO ALESSANDRO DE CASTRO, EDUARDO BECHARA FILHO, ELIZENI DOS SANTOS COSTA, ELYSSON RAUL FERREIRA BATISTA, ERIK ARTUR CORTINHAS ALVES, FÁBIO LARA NATALIE COELHO BRANDÃO, FELIPE CAVALCANTE LIRA, FRANCINEY CARVALHO PALHETA, GIANFRANCO GATINHO SANTOS, GISELE LORENA DE OLIVEIRA SOUZA, GLAUCIA MIRANDIL MARTINS, HEDMO MACEDO DOS SANTOS, HEVALDO LUIZ DE PAULA PROGENIO, HILÁRIO DOS SANTOS LOBATO NETO, HILDELUCIA ALEIXO AZEVEDO, ISABEL CRISTIANE DE MENDONÇA SILVA, IVO PEREIRA DA SILVA, JAILMA DO SOCORRO UCHÔA BULHÕES, JALMA GEISE MARIA BRABO DO PRADO, JEFFERSON REIS SILVA, JOELMA BARROSO RAMOS, JONAS COUTINHO FAVACHO, JORGE CARLOS GONÇALVES VASCONCELOS, JOSÉ RICARDO DA SILVA ALENCAR, JULIANA CARDOSO SALDANHA, LARISSA DANTAS RODRIGUES, LEDA APARECIDA DOS ANJOS SILVA, LUCIANA DE NAZARÉ RIBEIRO RODRIGUES, LUCIVALDO DA SILVA ARAUJO, LUCIVALDO SILVA, LUIZ OSVALDO MENDES DA SILVA, MADSON PEREIRA LOBATO, MARCELLO PAUL CASANOVA, MÁRCIO NUNES FILGUEIRA, MARIA ADELINA RODRIGUES DE FARIAS, MARIA ROSILENE FERNANDES CARVALHO, MARILENE NUNES OLIVEIRA, MOACIR ALVES CARDOSO, NICINHA DO SOCORRO CÂMARA DE SOUZA, NILZILENE FERREIRA GOMES, ORLANDO ABRAHÃO JUNIOR, PERLA DO CARMO SANTOS BARROS, RAIMUNDO NONATO DE ASSUNÇÃO CALDAS, RAQUEL MACIEL DA CUNHA, RITA DE CASSIA MARQUES ALVES, RODNEY LIMA DOS SANTOS, RONYSSON DUARTE VIEIRA, RUI JORGE MORAES MARTINS JUNIOR, SANDRA HELENA LIMA DE OLIVEIRA, SANDRA SUELI LOBATO MENDES, SANDRO CARVALHO FRANCO, SÉRGIO HENRIQUE DE OLIVEIRA BEZERRA, SIDIONEY OLIVEIRA PESSOA, VICTOR WAGNER BECHIR DINIZ, WILTON RABELO PESSOA, ZENILDE DOS ANJOS PACHECO MARTINS, ROGÉRIO MACIEL COVRE, ADEILSON ANTÔNIO COSTA PINHEIRO, ADONAI LUCIO LOBATO GOMES, ADRIANA BARACIOL BLAUTH, ADRIANA DA SILVA BENTES, ADRIANE DA COSTA GONÇALVES, AERTON FRANCISCO DE LIMA, ALCIONE PINHEIRO DE OLIVEIRA, ALEXANDRE FÁBIO BARROS NUNES, ALLYSON MENARREN SANTIAGO LOBATO, AMBROSINA APARECIDA RODRIGUES DA SILVA, ANDERSON WILKER SILVA NEGRÃO, ANDRÉ CARVALHO GUERREIRO, ANDREY MULLER MATOS DA CRUZ, ANIEL DE SARON NEGRÃO LIMA, ANTÔNIO TIAGO CORRÊA MALCHER, ARTHUR CONCEIÇÃO SANTOS BENTES DA GAMA, AURISMAR LOPES QUEIROZ, BIANCA DE CARVALHO EWERTON, BRUNO ANDRADE DE SOUZA, CARLOS ANDRÉ BÉZERRA LEITE, CLÁUDIA ALICE SILVA ARAUJO, CLAUDIVAN VIEIRA DE SOUSA, CLÉO QUARESMA DIAS JUNIOR, CLEOÇON SILVA DA LUZ, CRISTINA MACHADO ALVES, DANIELLE SIQUEIRA PEREIRA, DARCI SILVIO

ALVES CARDOSO, DÉBORA QUARESMA ALMEIDA, DEVISON SENA LEÃO, DIEGO MOURA DE MORAIS, DIRCELENE DE OLIVEIRA PIMENTEL, DIRLENE FERREIRA DA SILVA, EDIMILSON PAZ FERREIRA, EDINEIA SENA DOS SANTOS, EDNEY SILVA PAIVA, EDUARDO JOSÉ BANDÃO GONÇALVES, ELIS HEIMAR VALÉRIO LEMOS, EMERSON CUIMAR PAZ, ÉRIKA DANIELLY ARAÚJO GONZAGA, ESPEDITO FERREIRA DE SOUZA, EVANDRO DOS SANTOS VIANA, EVERALDO DE CRISTO MIRANDA, FÁBIO ROGÉRIO RODRIGUES GOMES, FERNANDA FARIAS CARDOSO, FRANCINILSON GOMES CASTANHEDE, FRANCISCA RAMOS PRADO, FRANCISCO DE ASSIS SANTO MOREIRA, FRANCISCO SÉRGIO TAVARES DE MIRANDA, GENIVALDO DE SOUZA, GILBERTO LUIZ DOS SANTOS, GIÑA GABRIELA CARNEIRO CARDOSO, HIBERNON AMOURY ATAIDE, IRENE GOMES PINTO, IVAN DOS SANTOS TEIXEIRA, IVONETE MARQUES CARVALHO, JAQUELINE CRISTINA SOUZA DA SILVA, JAQUIELE LEITE RÉGO, JESIEL DE PAULA GASPAS, JOCILENE COSTA PIMENTEL, JOELMA DE CASSIA BISCAIA FONSECA PEREIRA, JORGE VÁGNER PEREIRA SOARES, JOSÉ WILTON SERRÃO NASCIMENTO, JOSELENA MAMEDE DA COSTA SANTOS, JUZENILDE CARVALHO CHAVITO CARDOSO, KARLA DO SOCORRO RAMOS, GATINHO, KÁTIA REGIA GUALTER DA SILVA RIBEIRO, KEDSON NASCIMENTO MACIEL, LAURIE NE DO SOCORRO CARVALHO LOBATO, LENI BARBOSA FEITOSA BESSA, LENITA MENDES DA SILVA SANTANA, LEONILIA CANDÉIRA BOUILLET, LINDON JHONSON ALVES CATARINO, LIZÂNGELA MARIA ALMEIDA DA SILVA, LUANA AGUIAR GASPAS, LUCIA DE FATIMA CAVALCANTI DIAS DE SOUSA, LUCILENE MAMEDES DA SILVA, MAILTON MALCHER PANTOJA, MARCELO ALVES DE SOUSA, MARCELO ASSUNÇÃO FERREIRA, MARCELO SANDRO LOUZEIRO DA SILVA, MÁRCIO ANTÔNIO BARBOSA LISBOA, MARCO ANTONIO GUIMARÃES SARMENTO, MARCOS KENNEDY DE SOUSA, MARIA DE FÁTIMA ALENCAR DE LEMOS, MARIA DE JESUS DE OLIVEIRA PORTELA, MARIA ESTELA SEBEN MARTINS, MARIA IVONETE AQUINO SOARES, MARIA JOSÉ BARBOSA MAIA, MARIA LIONEZ RAMOS PRADO, MARIA LUCINETE DE ABREU COSTA, MARINALDO DOS SANTOS, MARKUS BENEDITO SANTOS DIAS, MARLI MADALENA HOFFMANN, MAURO ROBERTO FRANÇA BORGES, MAYSA DA SILVA LEITE ALMEIDA, MIRACI PINHEIRO DA SILVA, NAIR DE NAZARÉ FERNANDES CUNHA, NILSON CORRÊA DAMASCENO, RAFAEL RODRIGUES LIMA, RAIMUNDA NEUZANDE DA SILVA COSTA, RAIMUNDO NONATO DE SOUSA LOBATO, REGIANE DO SOCORRO OLIVEIRA DA COSTA, REJANE SANTOS NONATO, ROBERTO CARLOS DA SILVA MELO, RONDINELI CARNEIRO LOUREIRO, ROOSEVEL GEAM CAMPOS CORECHA, SÂMIA COSTA DE SOUZA, SILVANO AMORIM ALVES LIMA, SILVIA BETÂNIA GORDO E GORDO, SILVIA LEILA REBELO REGO, SUELEN DO SOCORRO PINHEIRO COSTA, SUZANA LOBATO SOARES e VANIA SEBASTIANA NONATO MACHADO, aprovados em concurso público realizado pela Secretaria de Estado de Educação.

ACÓRDÃO Nº. 47.639

Processo nº. 2008/51835-9

Assunto: Admissão de Pessoal

Relator: Conselheiro IVAN BARBOSA DA CUNHA

Decisão: ACORDAM os Conselheiros do Tribunal de Contas do Estado do Pará, unanimemente, nos termos do voto do Exmº. Sr. Conselheiro Relator, com fundamento no art. 25, inciso III da Lei Complementar nº. 12, de 9 de fevereiro de 1993, o que segue:

I - Registrar os contratos de admissão de servidores temporários firmados entre o HOSPITAL UNIVERSITÁRIO OPHIR LOYOLA - ETELY DO SOCORRO DA SILVA MIRANDA, KA TIA REGINA CARDOSO QUADROS, LEANDRO BATALHA DAS NEVES DIAS, MARIA EUGENIA FURTADO DOS ANJOS, MARIA IZABEL BLANCO NEGRAO, VALDILENE TRINDADE CABRAL, ANA CLAUDIA FERREIRA GOMES, DIEGO SILVA PACHA, EDSON DA SILVA PEREIRA, IVANI MENDES DE SOUZA, LENA MARCIA VIANA, LIA DE JESUS COTTA SOUZA DOS PRAZERES, LINA ELISIA DA CRUZ FERREIRA, MARIA DO SOCORRO MIRANDA DA SILVA, MARTA CARDOSO VIANA, MONICA CRISTINA DA SILVA PEREIRA, NELSON VALE RODRIGUES, OCIREMA DA CONCEIÇÃO PEREIRA DE OLIVEIRA, ODINEIA VITORIO DA SILVA, ORLANDO JOSE SIQUEIRA FRANCO JUNIOR, PATRICIA FIGUEIREDO CAMPELLO, RAFAELA DA COSTA LOIOLACUPERTINO, ROSANGELA MARIA BORGES, ROSILENE OLIVEIRA COSTA, SABRINA FERREIRA GONÇALVES, SHEILA ROSILENE DA SILVA, TERMYS DO SOCORRO DOS REIS NEVES, VANUZA CAVALCANTE, ADEANA RIBEIRO PINHEIRO, ADRIANA TRINDADE DOS SANTOS, ALAIDE COSTA PEREIRA, CARLOS DE CARVALHO BARROS NETO, DANILO JOSE BARROS DE MORAES, GLAUCIA COELHO DA COSTA SILVA, INGRID CRISTINA DOS SANTOS ARAUJO e CARMEN GILCE DA SILVA PINHEIRO.

II - Negar o registro ao contrato de admissão do servidor temporário ALEXANDRE ARAUJO DE SOUZA, em razão do disposto no art. 37, inc. XVI alíneas "a, b e c" da Constituição Federal.

ACÓRDÃO Nº 47.640

Processos nº. 2009/53837-3

Assunto: Admissão de Pessoal

Relator: Conselheiro NELSON LUIZ TEIXEIRA CHAVES

Decisão: ACORDAM os Conselheiros do Tribunal de Contas do Estado do Pará, unanimemente, nos termos dos votos do Exmº. Sr. Conselheiro Relator, com fundamento no art. 25, inciso III da Lei Complementar nº. 12 de 9 de fevereiro de 1993, registrar o contrato de admissão de servidor temporário celebrado com a SECRETARIA ESTADO DE SEGURANÇA PÚBLICA - FÁBIO DOS SANTOS SOUZA.

ACÓRDÃO Nº. 47.641

Processo nº. 2008/53198-0

Requerente: INSTITUTO DE GESTÃO PREVIDENCIÁRIA DO ESTADO DO PARÁ

Relator: Conselheiro NELSON LUIZ TEIXEIRA CHAVES

Decisão: ACORDAM os Conselheiros do Tribunal de Contas do Estado do Pará, unanimemente, nos termos do voto do Exmº Sr. Conselheiro Relator, com fundamento no art. 25, inciso III da Lei Complementar nº 12, de 09 de fevereiro de 1993 c/c as Súmulas Vinculantes nºs 15 e 16 do Supremo Tribunal Federal, registrar a Portaria AP nº 1451 de 17.11.2009, que trata da aposentadoria de MARIA MARTINS DE ALBUQUERQUE, no cargo de Professor AD-1, Código GEP-M-AD1-401, Ref. I, lotada na Secretaria de Estado de Educação.

Presente à sessão, o Excelentíssimo Senhor Conselheiro Luis da Cunha Teixeira absteve-se de votar.

ACÓRDÃO Nº. 47.642

Processo nº 2009/50527-2

Requerente: INSTITUTO DE GESTÃO PREVIDENCIÁRIA DO ESTADO DO PARÁ

Relator: Conselheiro LUIS DA CUNHA TEIXEIRA

Decisão: ACORDAM os Conselheiros do Tribunal de Contas do Estado do Pará, unanimemente, nos termos do voto do Exmº Sr. Conselheiro Relator, com fundamento no Art. 25 inciso III, da Lei Complementar nº. 12 de 9 de fevereiro de 1993, registrar a Portaria AP nº. 2714 de 29.08.2008, que trata da aposentadoria de BENEDITA GALVÃO DOS SANTOS, na função de Servente, Ref. I, lotada na Secretaria de Estado de Educação, devendo o IGPREV atualizar os proventos ao salário mínimo vigente.

ACÓRDÃO Nº. 47.643

Requerente: INSTITUTO DE GESTÃO PREVIDENCIÁRIA DO ESTADO DO PARÁ.

Processo nº 2009/50583-0 - CELESTE DA ROCHA ALVES, no cargo de Professor, Código GEP-M-AD1-401, Ref. V, lotada na Secretaria de Estado de Educação, Portaria AP nº 1784, de 01.08.2008;

Processo nº 2009/50866-7 - MARIA DE NAZARÉ DOS SANTOS MACEDO, na função de Professor Colaborador - Nível Superior, lotada na Secretaria de Estado de Educação, Portaria AP nº 2581, de 01.09.2008;

Processo nº 2009/50978-3 - TEREZINHA DE JESUS OLIVEIRA LOPES, na função de Professor Assistente PA-A, Ref. I, lotada na Secretaria de Estado de Educação, Portaria AP nº 067, de 02.01.2009.

Processo nº 2009/51019-2 - BRAZ CAVALCANTE SOUZA, no cargo de Professor, Código GEP-M-AD4-401, Ref. IX, lotado na Secretaria de Estado de Educação, Portaria AP nº 2117, de 01.08.2008.

Relator: Conselheiro NELSON LUIZ TEIXEIRA CHAVES

Decisão: ACORDAM os Conselheiros do Tribunal de Contas do Estado do Pará, unanimemente, nos termos do voto do Exmº Sr. Conselheiro Relator, com fundamento no art. 25, inciso III da Lei Complementar nº 12, de 9 de fevereiro de 1993, registrar os atos de aposentadoria.

ACÓRDÃO Nº. 47.644

Processo nº 2009/51024-0

Requerente: INSTITUTO DE GESTÃO PREVIDENCIÁRIA DO ESTADO DO PARÁ

Relator: Conselheiro NELSON LUIZ TEIXEIRA CHAVES

Decisão: ACORDAM os Conselheiros do Tribunal de Contas do Estado do Pará, unanimemente, nos termos do voto do Exmº Sr. Conselheiro Relator, com fundamento no art. 25, inciso III da Lei Complementar nº 12, de 09 de fevereiro de 1993, registrar a Portaria AP nº 2767 de 29.08.2008, que trata da aposentadoria de SANDRA SUELY COSTA NUNES, na função de Auxiliar de Administração, Nível D, Ref. LXIII, lotada na Secretaria de Estado de Administração, devendo o IGPREV corrigir o ato na forma do parecer do Departamento de Controle Externo deste Tribunal.

ACÓRDÃO Nº. 47.645

Processo nº 2007/54657-4

Requerente: INSTITUTO DE GESTÃO PREVIDENCIÁRIA DO ESTADO DO PARÁ

Relator: Conselheiro NELSON LUIZ TEIXEIRA CHAVES

Decisão: ACORDAM os Conselheiros do Tribunal de Contas do Estado do Pará, unanimemente, nos termos do voto do Exmº Sr. Conselheiro Relator, com fundamento no art. 25, inciso III da Lei Complementar nº 12, de 09 de fevereiro de 1993 c/c as Súmulas Vinculantes nºs 15 e 16 do Supremo Tribunal Federal, registrar a PORTARIA Nº 0587 de 04.09.2003, que trata da Pensão em favor de JOSÉ DA SILVA PENA, dependente da ex-segurada Rita Izabel de Paula Pena, recomendando ao IGPREV que proceda a atualização dos proventos na forma da manifestação do Departamento de Controle Externo deste Tribunal.

Presente à sessão, o Excelentíssimo Senhor Conselheiro Luis da Cunha Teixeira absteve-se de votar.

ACÓRDÃO Nº. 47.646

Processo nº 2008/52132-0

Requerente: INSTITUTO DE GESTÃO PREVIDENCIÁRIA DO ESTADO DO PARÁ

Relator: Conselheiro NELSON LUIZ TEIXEIRA CHAVES

Decisão: ACORDAM os Conselheiros do Tribunal de Contas do Estado do Pará, unanimemente, nos termos do voto do Exmº Sr. Conselheiro Relator, com fundamento no art. 25, inciso III da Lei Complementar nº 12, de 09 de fevereiro de 1993 c/c as Súmulas Vinculantes nºs 15 e 16 do Supremo Tribunal Federal, registrar a PORTARIA Nº 762 de 30.10.2003, que trata da Pensão em favor de ADMIR DOS SANTOS MIRANDA, dependente da ex-segurada Maria do Livramento Noronha Miranda, recomendando ao IGPREV que proceda a atualização dos proventos na forma da manifestação do Departamento de Controle Externo deste Tribunal.

Presente à sessão, o Excelentíssimo Senhor Conselheiro Luis da Cunha Teixeira absteve-se de votar.

ACÓRDÃO Nº. 47.647

Processo nº 2008/52290-2

Requerente: INSTITUTO DE GESTÃO PREVIDENCIÁRIA DO ESTADO DO PARÁ

Relator: Conselheiro NELSON LUIZ TEIXEIRA CHAVES

Decisão: ACORDAM os Conselheiros do Tribunal de Contas do Estado do Pará, unanimemente, nos termos do voto do Exmº Sr. Conselheiro Relator, com fundamento no art. 25, inciso III da Lei Complementar nº 12, de 09 de fevereiro de 1993 c/c as Súmulas Vinculantes nºs 15 e 16 do Supremo Tribunal Federal, registrar a PORTARIA Nº 782 de 28.08.2002, que trata da Pensão em favor de MARIA DE LOURDES MATOS CHUCRE, EDIZIO MATOS CHUCRE e LOURDES MATOS CHUCRE, dependentes do ex-segurado José Ferreira Chucure, recomendando ao IGPREV que proceda a atualização dos proventos na forma da manifestação do Departamento de Controle Externo deste Tribunal.

Presente à sessão, o Excelentíssimo Senhor Conselheiro Luis da Cunha Teixeira absteve-se de votar.

ACÓRDÃO Nº. 47.648

Processo nº 2008/52399-3

Requerente: INSTITUTO DE GESTÃO PREVIDENCIÁRIA DO ESTADO DO PARÁ

Relator: Conselheiro NELSON LUIZ TEIXEIRA CHAVES

Decisão: ACORDAM os Conselheiros do Tribunal de Contas do Estado do Pará, unanimemente, nos termos do voto do Exmº Sr. Conselheiro Relator, com fundamento no art. 25, inciso III da Lei Complementar nº 12, de 09 de fevereiro de 1993 c/c as Súmulas Vinculantes nºs 15 e 16 do Supremo Tribunal Federal, registrar a PORTARIA Nº 569 de 06.07.2002, que trata da Pensão em favor de MARIA DAS GRAÇAS PAIVA BESSA, MARIA DA CONCEIÇÃO PAIVA BESSA, ODILIA PAIVA BESSA e FÁTIMA DO SOCORRO PAIVA BESSA, dependentes do ex-segurado José Araújo Bessa, recomendando ao IGPREV que proceda a atualização dos proventos na forma da manifestação do Departamento de Controle Externo deste Tribunal.

Presente à sessão, o Excelentíssimo Senhor Conselheiro Luis da Cunha Teixeira absteve-se de votar.

ACÓRDÃO Nº. 47.649

Processo nº. 2008/53541-6

Requerente: INSTITUTO DE GESTÃO PREVIDENCIÁRIA DO ESTADO DO PARÁ

Relator: Conselheiro NELSON LUIZ TEIXEIRA CHAVES

Decisão: ACORDAM os Conselheiros do Tribunal de Contas do Estado do Pará, unanimemente, nos termos do voto do Exmº Sr. Conselheiro Relator, com fundamento no art. 25, inciso III da Lei Complementar nº 12, de 09 de fevereiro de 1993 c/c as Súmulas Vinculantes nºs 15 e 16 do Supremo Tribunal Federal, registrar a PORTARIA Nº 0038 de 27.01.2003, que trata da Pensão em favor de SILVIA HELENA ROCHA DA SILVA, dependente do ex-segurado Antônio Maria Zacarias da Silva, recomendando ao IGPREV que proceda a atualização dos proventos na forma da manifestação do Departamento de Controle Externo deste Tribunal.

Presente à sessão, o Excelentíssimo Senhor Conselheiro Luis da Cunha Teixeira absteve-se de votar.

ACÓRDÃO Nº. 47.650

Processo nº. 2009/52487-8

Requerente: INSTITUTO DE GESTÃO PREVIDENCIÁRIA DO ESTADO DO PARÁ.

Relator: Conselheiro IVAN BARBOSA DA CUNHA

Decisão: ACORDAM os Conselheiros do Tribunal de Contas do Estado do Pará, unanimemente, nos termos do voto do Exm. Sr. Conselheiro Relator, com fundamento no art. 25, inciso III, da Lei Complementar nº. 12, de 09 de fevereiro de 1993, registrar a PORTARIA Nº 461 de 22.07.2003, que trata da Pensão Civil em favor de LUCIMAR DOS SANTOS MELO, dependente do ex-segurado PAULO RIBEIRO DOS SANTOS, devendo o IGPREV corrigir o ato na forma do parecer do Departamento de Controle Externo deste Tribunal.

ACÓRDÃO Nº. 47.651

PROCESSO nº.2006/52923-0

Assunto: Prestação de Contas relativo ao Convênio nº. 027/2006, firmado entre a ASSOCIAÇÃO BENEFICENTE EVANGÉLICA DE ABEL FIGUEIREDO e a ALEPA.

Responsável: Sr. JOÃO GONÇALVES DA CRUZ - Presidente.

Relator: Conselheiro NELSON LUIZ TEIXEIRA CHAVES

Decisão: ACORDAM os Conselheiros do Tribunal de Contas do Estado do Pará, unanimemente, nos termos do voto do Exmº Sr. Conselheiro Relator, com fundamento nos arts. 38, inciso I e 39 da Lei Complementar nº 12 de 9 de fevereiro de 1993, julgar regulares as contas no valor de R\$ 25.000,00 (vinte e cinco mil reais) e dar quitação ao responsável.

ACÓRDÃO Nº. 47.652

Assunto: Prestações de Contas

Processo nº. 2007/50787-8 - FUNDAÇÃO DE AMPARO E DESENVOLVIMENTO DA PESQUISA, na importância de R\$ 33.515,00 (trinta e três mil, quinhentos e quinze reais), referente ao Convênio nº 026/2003 e Termos Aditivos, firmados com a SECTAM, de responsabilidade do Sr. LUIZ ACÁCIO CENTENO CORDEIRO, Diretor Executivo à época;

Processo nº. 2007/51180-9 - PREFEITURA MUNICIPAL DE PARAGOMINAS, na importância de R\$ 50.000,00 (cinquenta mil reais), referente ao Convênio nº 033/2005 e Termos Aditivos, firmado com a SEJU, de responsabilidade do Sr. ADNAN DEMACHKI, Prefeito;

Processo nº. 2008/50173-1 - FEDERAÇÃO DE FUTSAL DE SALÃO DO PARA, na importância de R\$ 90.569,84 (noventa mil, quinhentos e sessenta e nove reais e oitenta e quatro centavos), referente ao Convênio nº 101/2007, firmado com a SEEL, de responsabilidade do Sr. PAULO JOSÉ DA SILVA, Presidente;

Processo nº. 2008/51220-6 - CENTRO DE ESTUDO,

PESQUISA E FORMAÇÃO DOS TRABALHADORES DO BAIXO AMAZONAS, na importância de R\$ 5.000,00 (cinco mil reais), referente ao Convênio nº 099/2007, firmado com a SAGRI, de responsabilidade do Sr. VENILSON JOSÉ TAVEIRA DA SILVA, Presidente.

Relator: Conselheiro IVAN BARBOSA DA CUNHA

Decisão: ACORDAM os Conselheiros do Tribunal de Contas do Estado do Pará, unanimemente, nos termos dos votos do Exmº Sr. Conselheiro Relator, com fundamento nos arts. 38, inciso I e 39 da Lei Complementar nº 12, de 9 de fevereiro de 1993, julgar regulares as contas e dar quitação ao responsáveis.

ACÓRDÃO Nº. 47.653

Processo nº. 2007/50895-0

Assunto: Prestação de Contas dos ENCARGOS GERAIS DO ESTADO SOB A SUPERVISÃO DA SECRETARIA EXECUTIVA DE ESTADO DE PLANEJAMENTO, ORÇAMENTO E FINANÇAS, exercício financeiro de 2006.

Responsável: Sra. MARILÉA FERREIRA SANCHES - Secretária à época.

Relator: Conselheiro IVAN BARBOSA DA CUNHA

Decisão: ACORDAM os Conselheiros do Tribunal de Contas do Estado do Pará, unanimemente, nos termos do voto do Exmº Sr. Conselheiro Relator, com fundamento no art. 38, inciso I e art. 39, da Lei Complementar nº. 12, de 9 de fevereiro de 1993, julgar regulares as contas, na importância de R\$ 2.087.423.416,81 (dois bilhões, oitenta e sete milhões, quatrocentos e vinte e três mil, quatrocentos e dezesseis reais e oitenta e um centavos) e dar quitação à responsável.

ACÓRDÃO Nº. 47.654

Processo nº. 2009/51162-8

Assunto: Prestação de Contas referente ao Convênio nº. 076/2007, firmado entre a ASSOCIAÇÃO CULTURAL DE DIFUSÃO COMUNITÁRIA MARIA FUMAÇA FM e a ASIPAG.

Responsável: Sr. ADRIANO SALES DOS SANTOS SILVA, Presidente.

Relator: Conselheiro IVAN BARBOSA DA CUNHA.

Decisão: ACORDAM os Conselheiros do Tribunal de Contas do Estado do Pará, unanimemente, nos termos do voto do Exmº Sr. Conselheiro Relator, com fundamento nos art. 38, inciso I e 39 da Lei Complementar nº 12, de 09 de fevereiro de 1993, julgar regulares as contas, na importância de R\$50.000,00 (cinquenta mil reais), com isenção de multa regimental, em face da aplicação do Prejulgado nº 14 e dar quitação ao responsável.

ACÓRDÃO Nº. 47.655

Processo nº 2010/50041-4

Assunto: Prestação de Contas relativa ao Convênio nº. 029/2008 firmado entre a ASSOCIAÇÃO DOS CRIADORES, FRUTICULTORES E EXTRATIVISTAS DE BAGRE e a SEPAQ.

Responsável: Sr. JOSÉ MESSIAS RODRIGUES DE SOUSA - Presidente.

Relator: Conselheiro NELSON LUIZ TEIXEIRA CHAVES

Decisão: ACORDAM os Conselheiros do Tribunal de Contas do Estado do Pará, unanimemente, nos termos do voto do Exmº Sr. Conselheiro Relator, com fundamento no art. 38, inciso I e art. 39, da Lei Complementar nº 12, de 09 de fevereiro de 1993, julgar regulares as contas, na importância de R\$ 9.664,00 (nove mil seiscentos e sessenta e quatro reais), e dar quitação ao responsável.

ACÓRDÃO Nº. 47.656

Processo nº. 2010/50239-5

Assunto: Prestação de Contas do MINISTÉRIO PÚBLICO DE CONTAS, referente ao Exercício Financeiro de 2009.

Responsável: Sra. MARIA HELENA BORGES LOUREIRO, Procuradora Geral de Contas

Relator: Conselheiro IVAN BARBOSA DA CUNHA

Decisão: ACORDAM os Conselheiros do Tribunal de Contas do Estado do Pará, unanimemente, nos termos do voto do Exmº Sr. Conselheiro Relator, com fundamento no art. 38, inciso I, e 39, da Lei Complementar nº 12, de 9 de fevereiro de 1993, julgar regulares as contas no valor de R\$29.104.430,23 (vinte e nove milhões, cento e quatro mil, quatrocentos e trinta reais e vinte e três centavos), e dar quitação à responsável.

DIÁRIA**NÚMERO DE PUBLICAÇÃO: 143336****PORTARIA: 24.445**

Objetivo: Para participar do "II Encontro Nacional dos Tribunais de Contas do Brasil", na cidade de Brasília-DF.

Fundamento Legal: Lei nº 5.810/94

Origem: BELÉM/PA - BRASIL

Destino(s):

Brasília/DF - Brasil<br

Servidor(es):

0100673/Cipriano Sabino de Oliveira Junior (Conselheiro) / 3.5

diárias (Completa) / de 14/09/2010 a 17/09/2010<br

Ordenador: Maria de Lourdes Lima de Oliveira

ADMISSÃO DE SERVIDOR**NÚMERO DE PUBLICAÇÃO: 143354**

Órgão: TRIBUNAL DE CONTAS DO ESTADO

Modalidade de Admissão: Comissionado

Ato: PORTARIA 24.450

Data de Admissão: 02/08/2010

Nome do Servidor

Cargo do Servidor

Observação

Andréa Regina Luz Santos

Assistente de Direção

Ordenador: Maria de Lourdes Lima de Oliveira

DIÁRIA**NÚMERO DE PUBLICAÇÃO: 143357****PORTARIA: 24.446**

Objetivo: Para procederem inspeção "in loco" nos municípios de Marabá e Santarém, referente aos Processos nºs 2009/51838-7 e 2010/50879-9.

Fundamento Legal: Lei nº 5.810/94

Origem: BELÉM/PA - BRASIL

Destino(s):

Marabá/PA - Brasil

Santarém/PA - Brasil<br

Servidor(es):

0100607/Ana Cláudia Pacheco de Moraes (Técnico Auxiliar de Controle Externo) / 28,5 diárias (Completa) / de 18/08/2010 a 15/09/2010

0178650/Rosalina Lourenço Pessoa (Analista Auxiliar de Controle Externo) / 28,5 diárias (Completa) / de 18/08/2010 a 15/09/2010<br

Ordenador: Maria de Lourdes Lima de Oliveira

ADMISSÃO DE SERVIDOR

NÚMERO DE PUBLICAÇÃO: 143360

Órgão: TRIBUNAL DE CONTAS DO ESTADO

Modalidade de Admissão: Comissionado

Ato: PORTARIA 24.451

Data de Admissão: 02/08/2010

Nome do Servidor	Cargo do Servidor	Observação
Denise Maria da Silva Barros	Assistente de Conselheiro	

Ordenador: Maria de Lourdes Lima de Oliveira

ADMISSÃO DE SERVIDOR

NÚMERO DE PUBLICAÇÃO: 143362

Órgão: TRIBUNAL DE CONTAS DO ESTADO

Modalidade de Admissão: Comissionado

Ato: PORTARIA 24.452

Data de Admissão: 02/08/2010

Nome do Servidor	Cargo do Servidor	Observação
Deize de Cassia Queiroz Rodrigues	Assistente de Conselheiro	

Ordenador: Maria de Lourdes Lima de Oliveira

SUPRIMENTO DE FUNDO

NÚMERO DE PUBLICAÇÃO: 143379

PORTARIA: 24.446

Prazo para Aplicação (em dias): 30

Prazo para Prestação de Contas (em dias): 15

Servidor: Ana Cláudia Pacheco de Moraes

Cargo: Técnico Auxiliar de Controle Externo

Matrícula Funcional: 0100607

Recurso(s):

Programa de Trabalho	Fonte	Natureza da Despesa	Valor
01032122247820000	0101000000	339030	500,00
01032122247820000	0101000000	339033	200,00
01032122247820000	0101000000	339036	300,00
01032122247820000	0101000000	339039	1.500,00

Observação: Para proceder inspeção "in loco" nos municípios de Marabá e Santarém, referente aos Processos nºs 2009/51838-7 e 2010/50879-9.

Ordenador: Maria de Lourdes Lima de Oliveira

SUPRIMENTO DE FUNDO

NÚMERO DE PUBLICAÇÃO: 143395

PORTARIA: 24.448

Prazo para Aplicação (em dias): 60

Prazo para Prestação de Contas (em dias): 15

Servidor: Nelson Mesquita de Araújo

Cargo: Analista de Controle Externo

Matrícula Funcional: 0100317

Recurso(s):

Programa de Trabalho	Fonte	Natureza da Despesa	Valor
02122012545340000	0101000000	339030	3,000.00

Observação: Pagamento de despesa.

Ordenador: Maria de Lourdes Lima de Oliveira

CRÉDITO ADICIONAL

NÚMERO DE PUBLICAÇÃO: 143694

PORTARIA Nº 24.457 DE 12 DE AGOSTO DE 2010.

A Presidente do Tribunal de Contas do Estado do Pará, no uso de suas atribuições legais;

CONSIDERANDO o disposto no artigo 17, inciso XIX do Regimento Interno deste Tribunal; e,

CONSIDERANDO os artigos 41 e 42 da Lei nº 7.291, de 27 de julho de 2009, que dispõe sobre as diretrizes orçamentárias para o exercício financeiro de 2010, confere competência aos Poderes Legislativo e Judiciário, do Ministério Público, da Defensoria Pública e dos demais órgãos constitucionais independentes para abertura de créditos suplementares autorizados na Lei Orçamentária Anual, com a indicação de recursos, por ato próprio de seus dirigentes;

R E S O L V E :

Art. 1º - AUTORIZAR a suplementação no valor de R\$ 150.000,00 (Cento e cinquenta mil reais) para atender a programação do orçamento vigente do Tribunal de Contas do Estado, na forma abaixo discriminada:

Suplementação

R\$ 1,00

Programa de Trabalho	Fonte	Natureza da Despesa	Valor
01.032.1222 4.782	0101	4490.52	150.000

Art. 2º. Os recursos necessários à execução da presente Portaria correrão por conta da anulação parcial da dotação consignada no orçamento, conforme discriminação a seguir:

Redução

R\$ 1,00

Programa de Trabalho	Fonte	Natureza da Despesa	Valor
01.032.1222 1.778	0101	4490.51	150.000

Art. 3º - Esta Portaria entra em vigor nesta data.

Dê-se ciência.

Gabinete da Presidência do Tribunal de Contas do Estado do Pará, em 12 de agosto de 2010.

MARIA DE LOURDES LIMA DE OLIVEIRA

Presidente

NOTIFICAÇÕES PARA O DIA 19.08.2010

NÚMERO DE PUBLICAÇÃO: 143794

NOTIFICAÇÃO DE JULGAMENTO Nº 446/2010

De ordem da Presidente do Tribunal de Contas do Estado do Pará, Conselheira MARIA DE LOURDES LIMA DE OLIVEIRA, notifica o Senhor EDSON DA SILVA BARROS, Prefeito, de que no dia 19.08.2010, às 08h30min, o Plenário deste Tribunal julgará o Processo nº 2006/53353-3, que trata da tomada de contas instaurada na PREFEITURA MUNICIPAL DE ANAJÁS, em face do Convênio SEPOF nº 073/2005 e termo aditivo.

Na oportunidade informo que, conforme disposição contida no Art. 243 do Regimento do TCE-PA, o (a) interessado (a) poderá produzir Sustentação Oral por ocasião do referido julgamento, caso entenda necessário.

Belém, 12 de agosto de 2010.

JOSÉ TUFFI SALIM JUNIOR

Secretário

NOTIFICAÇÃO DE JULGAMENTO Nº 447/2010

De ordem da Presidente do Tribunal de Contas do Estado do Pará, Conselheira MARIA DE LOURDES LIMA DE OLIVEIRA, notifica o Senhor CARLOS AUGUSTO VEIGA, Prefeito à época, de que no dia 19.08.2010, às 08h30min, o Plenário deste Tribunal julgará o Processo nº 2007/53003-1, que trata da tomada de contas instaurada na PREFEITURA MUNICIPAL DE JACAREACANGA, em face do Convênio SEPOF nº 127/2006.

Na oportunidade informo que, conforme disposição contida no Art. 243 do Regimento do TCE-PA, o (a) interessado (a) poderá produzir Sustentação Oral por ocasião do referido julgamento, caso entenda necessário.

Belém, 12 de agosto de 2010.

JOSÉ TUFFI SALIM JUNIOR

Secretário

NOTIFICAÇÃO DE JULGAMENTO Nº 448/2010

De ordem da Presidente do Tribunal de Contas do Estado do Pará, Conselheira MARIA DE LOURDES LIMA DE OLIVEIRA, notifica a Senhora ASTRID MARIA CUNHA E SILVA, Prefeita à época, de que no dia 19.08.2010, às 08h30min, o Plenário deste Tribunal julgará o Processo nº 2007/51070-2, que trata da prestação de contas da PREFEITURA MUNICIPAL DE VISEU, em face do Convênio SESP Nº 173/2002.

Na oportunidade informo que, conforme disposição contida no Art. 243 do Regimento do TCE-PA, o (a) interessado (a) poderá produzir Sustentação Oral por ocasião do referido julgamento, caso entenda necessário.

Belém, 12 de agosto de 2010.

JOSÉ TUFFI SALIM JUNIOR

Secretário

NOTIFICAÇÃO DE JULGAMENTO Nº 449/2010

De ordem da Presidente do Tribunal de Contas do Estado do Pará, Conselheira MARIA DE LOURDES LIMA DE OLIVEIRA, notifica a Senhora ASTRID MARIA CUNHA E SILVA, Prefeita à época, de que no dia 19.08.2010, às 08h30min, o Plenário deste Tribunal julgará o Processo nº 2003/51070-2, que trata da prestação de contas da PREFEITURA MUNICIPAL DE VISEU, em face do Convênio SESP Nº 173/2002.

Na oportunidade informo que, conforme disposição contida no Art. 243 do Regimento do TCE-PA, o (a) interessado (a) poderá produzir Sustentação Oral por ocasião do referido julgamento, caso entenda necessário.

Belém, 12 de agosto de 2010.

JOSÉ TUFFI SALIM JUNIOR

Secretário

NOTIFICAÇÃO DE JULGAMENTO Nº 450-A/2010

De ordem da Presidente do Tribunal de Contas do Estado do Pará, Conselheira MARIA DE LOURDES LIMA DE OLIVEIRA, notifica o Senhor RAIMUNDO FARO BITTENCOURT, Prefeito à época, de que no dia 19.08.2010, às 08h30min, o Plenário deste Tribunal julgará o Processo nº 2003/51085-9, que trata da prestação de contas da PREFEITURA MUNICIPAL DE MAGALHÃES BARATA, em face do Convênio SESP Nº 067/2002.

Na oportunidade informo que, conforme disposição contida no Art. 243 do Regimento do TCE-PA, o (a) interessado (a) poderá produzir Sustentação Oral por ocasião do referido julgamento, caso entenda necessário.

Belém, 12 de agosto de 2010.

JOSÉ TUFFI SALIM JUNIOR

Secretário

NOTIFICAÇÃO DE JULGAMENTO Nº 450-B/2010

De ordem da Presidente do Tribunal de Contas do Estado do Pará, Conselheira MARIA DE LOURDES LIMA DE OLIVEIRA, notifica o Senhor ANÍBAL PESSOA PÍCANÇO, Secretário da SECTAM, de que no dia 19.08.2010, às 08h30min, o Plenário deste Tribunal julgará o Processo nº 2007/50395-7, que trata da prestação de contas da PREFEITURA MUNICIPAL DE SANTA IZABEL DO PARÁ, em face do Convênio SECTAM nº 010/2006 e termo aditivo.

Na oportunidade informo que, conforme disposição contida no Art. 243 do Regimento do TCE-PA, o (a) interessado (a) poderá produzir Sustentação Oral por ocasião do referido julgamento, caso entenda necessário.

Belém, 12 de agosto de 2010.

JOSÉ TUFFI SALIM JUNIOR

Secretário

NOTIFICAÇÃO DE JULGAMENTO Nº 450-C/2010

De ordem da Presidente do Tribunal de Contas do Estado do Pará, Conselheira MARIA DE LOURDES LIMA DE OLIVEIRA, notifica a Senhora MARIA DO CÉU GUIMARÃES ALENCAR, Responsável à época, de que no dia 19.08.2010, às 08h30min, o Plenário deste Tribunal julgará o Processo nº 2007/51138-7, que trata da prestação de contas do INSTITUTO DE GESTÃO PREVIDENCIÁRIA DO ESTADO DO PARÁ, referente ao Exercício Financeiro de 2006.

Na oportunidade informo que, conforme disposição contida no Art. 243 do Regimento do TCE-PA, o (a) interessado (a) poderá produzir Sustentação Oral por ocasião do referido julgamento, caso entenda necessário.

Belém, 12 de agosto de 2010.

JOSÉ TUFFI SALIM JUNIOR

Secretário

NOTIFICAÇÃO DE JULGAMENTO Nº 450-D/2010

De ordem da Presidente do Tribunal de Contas do Estado do Pará, Conselheira MARIA DE LOURDES LIMA DE OLIVEIRA, notifica a Senhora MARIA DO CÉU GUIMARÃES ALENCAR, Responsável à época, de que no dia 19.08.2010, às 08h30min, o Plenário deste Tribunal julgará o Processo nº 2007/51138-7, que trata da prestação de contas do INSTITUTO DE GESTÃO PREVIDENCIÁRIA DO ESTADO DO PARÁ, referente ao Exercício Financeiro de 2006.

Na oportunidade informo que, conforme disposição contida no Art. 243 do Regimento do TCE-PA, o (a) interessado (a) poderá produzir Sustentação Oral por ocasião do referido julgamento, caso entenda necessário.

Belém, 12 de agosto de 2010.

JOSÉ TUFFI SALIM JUNIOR

Secretário

NOTIFICAÇÃO DE JULGAMENTO Nº 451/2010

De ordem da Presidente do Tribunal de Contas do Estado do Pará, Conselheira MARIA DE LOURDES LIMA DE OLIVEIRA, notifica o Senhor HELIO DO SOCORRO SILVA VIEIRA, Presidente, de que no dia 19.08.2010, às 08h30min, o Plenário deste Tribunal julgará o Processo nº 2009/53897-4, que trata do Recurso de Revisão impetrado contra a decisão contida no Acórdão nº 42.844 de 19.02.2008, relativo a tomada de contas instaurada na PREFEITURA MUNICIPAL DE PRIMAVERA, em face do Convênio SEOF nº 187/2002.

Na oportunidade informo que, conforme disposição contida no Art. 243 do Regimento do TCE-PA, o (a) interessado (a) poderá produzir Sustentação Oral por ocasião do referido julgamento, caso entenda necessário.

Belém, 09 de agosto de 2010.

JOSÉ TUFFI SALIM JUNIOR

Secretário

NOTIFICAÇÃO DE JULGAMENTO Nº 452-A/2010

De ordem da Presidente do Tribunal de Contas do Estado do Pará, Conselheira MARIA DE LOURDES LIMA DE OLIVEIRA, notifica a Senhora LEIDA MARIA COELHO BOSNIC, Presidente à época, de que no dia 19.08.2010, às 08h30min, o Plenário deste Tribunal julgará o Processo nº 2007/51138-7, que trata da prestação de contas do INSTITUTO DE GESTÃO PREVIDENCIÁRIA DO ESTADO DO PARÁ, referente ao Exercício Financeiro de 2006.

Na oportunidade informo que, conforme disposição contida no Art. 243 do Regimento do TCE-PA, o (a) interessado (a) poderá produzir Sustentação Oral por ocasião do referido julgamento, caso entenda necessário.

Belém, 12 de agosto de 2010.

JOSÉ TUFFI SALIM JUNIOR

Secretário

NOTIFICAÇÃO DE JULGAMENTO Nº 452-B/2010

De ordem da Presidente do Tribunal de Contas do Estado do Pará, Conselheira MARIA DE LOURDES LIMA DE OLIVEIRA, notifica a Senhora LEIDA MARIA COELHO BOSNIC, Presidente à época, de que no dia 19.08.2010, às 08h30min, o Plenário deste Tribunal julgará o Processo nº 2007/51138-7, que trata da prestação de contas do INSTITUTO DE GESTÃO PREVIDENCIÁRIA DO ESTADO DO PARÁ, referente ao Exercício Financeiro de 2006.

Na oportunidade informo que, conforme disposição contida no Art. 243 do Regimento do TCE-PA, o (a) interessado (a) poderá produzir Sustentação Oral por ocasião do referido julgamento, caso entenda necessário.

Belém, 12 de agosto de 2010.

JOSÉ TUFFI SALIM JUNIOR

Secretário

NOTIFICAÇÃO DE JULGAMENTO Nº 452-C/2010

De ordem da Presidente do Tribunal de Contas do Estado do Pará, Conselheira MARIA DE LOURDES LIMA DE OLIVEIRA, notifica o Senhor HELIO DO SOCORRO SILVA VIEIRA, Presidente, de que no dia 19.08.2010, às 08h30min, o Plenário deste Tribunal julgará o Processo nº 2009/53897-4, que trata do Recurso de Revisão impetrado contra a decisão contida no Acórdão nº 46.210 de 13.09.2009, relativo a tomada de contas instaurada na ASSOCIAÇÃO BENEFICENTE PORTA DA ESPERANÇA, em face do Convênio SAGRI nº 139/2006.

Na oportunidade informo que, conforme disposição contida no Art. 243 do Regimento do TCE-PA, o (a) interessado (a) poderá produzir Sustentação Oral por ocasião do referido julgamento, caso entenda necessário.

Belém, 12 de agosto de 2010.

JOSÉ TUFFI SALIM JUNIOR

Secretário

à época, de que no dia 19.08.2010, às 08h30min, o Plenário deste Tribunal julgará o Processo nº 2007/51170-7, que trata da prestação de contas do INSTITUTO DE ASSISTÊNCIA À SAÚDE DOS SERVIDORES DO ESTADO DO PARÁ, referente ao Exercício Financeiro de 2006.

Na oportunidade informo que, conforme disposição contida no Art. 243 do Regimento do TCE-PA, o (a) interessado (a) poderá produzir Sustentação Oral por ocasião do referido julgamento, caso entenda necessário.

Belém, 12 de agosto de 2010.

JOSÉ TUFFI SALIM JUNIOR

Secretário

NOTIFICAÇÃO DE JULGAMENTO Nº 452-A/2010

De ordem da Presidente do Tribunal de Contas do Estado do Pará, Conselheira MARIA DE LOURDES LIMA DE OLIVEIRA, notifica a Senhora LEIDA MARIA COELHO BOSNIC, Presidente à época, de que no dia 19.08.2010, às 08h30min, o Plenário deste Tribunal julgará o Processo nº 2007/51138-7, que trata da prestação de contas do INSTITUTO DE GESTÃO PREVIDENCIÁRIA DO ESTADO DO PARÁ, referente ao Exercício Financeiro de 2006.

Na oportunidade informo que, conforme disposição contida no Art. 243 do Regimento do TCE-PA, o (a) interessado (a) poderá produzir Sustentação Oral por ocasião do referido julgamento, caso entenda necessário.

Belém, 12 de agosto de 2010.

JOSÉ TUFFI SALIM JUNIOR

Secretário

NOTIFICAÇÃO DE JULGAMENTO Nº 452-B/2010

De ordem da Presidente do Tribunal de Contas do Estado do Pará, Conselheira MARIA DE LOURDES LIMA DE OLIVEIRA, notifica a Senhora LEIDA MARIA COELHO BOSNIC, Presidente à época, de que no dia 19.08.2010, às 08h30min, o Plenário deste Tribunal julgará o Processo nº 2007/51138-7, que trata da prestação de contas do INSTITUTO DE GESTÃO PREVIDENCIÁRIA DO ESTADO DO PARÁ, referente ao Exercício Financeiro de 2006.

Na oportunidade informo que, conforme disposição contida no Art. 243 do Regimento do TCE-PA, o (a) interessado (a) poderá produzir Sustentação Oral por ocasião do referido julgamento, caso entenda necessário.

Belém, 12 de agosto de 2010.

JOSÉ TUFFI SALIM JUNIOR

Secretário

NOTIFICAÇÃO DE JULGAMENTO Nº 452-C/2010

De ordem da Presidente do Tribunal de Contas do Estado do Pará, Conselheira MARIA DE LOURDES LIMA DE OLIVEIRA, notifica a Senhora MARIA DE FÁTIMA CARVALHO DE M. DANTAS, Responsável à época, de que no dia 19.08.2010, às 08h30min, o Plenário deste Tribunal julgará o Processo nº 2007/51138-7, que trata da prestação de contas do INSTITUTO DE GESTÃO PREVIDENCIÁRIA DO ESTADO DO PARÁ, referente ao Exercício Financeiro de 2006.

Na oportunidade informo que, conforme disposição contida no Art. 243 do Regimento do TCE-PA, o (a) interessado (a) poderá produzir Sustentação Oral por ocasião do referido julgamento, caso entenda necessário.

Belém, 12 de agosto de 2010.

JOSÉ TUFFI SALIM JUNIOR

Secretário

NOTIFICAÇÃO DE JULGAMENTO Nº 452-D/2010

De ordem da Presidente do Tribunal de Contas do Estado do Pará, Conselheira MARIA DE LOURDES LIMA DE OLIVEIRA, notifica a Senhora MARIA DO CÉU GUIMARÃES ALENCAR, Responsável à época, de que no dia 19.08.2010, às 08h30min, o Plenário deste Tribunal julgará o Processo nº 2007/51138-7, que trata da prestação de contas do INSTITUTO DE GESTÃO PREVIDENCIÁRIA DO ESTADO DO PARÁ, referente ao Exercício Financeiro de 2006.

Na oportunidade informo que, conforme disposição contida no Art. 243 do Regimento do TCE-PA, o (a) interessado (a) poderá produzir Sustentação Oral por ocasião do referido julgamento, caso entenda necessário.

Belém, 12 de agosto de 2010.

JOSÉ TUFFI SALIM JUNIOR

Secretário

NOTIFICAÇÃO DE JULGAMENTO Nº 455/2010

De ordem da Presidente do Tribunal de Contas do Estado do Pará, Conselheira MARIA DE LOURDES LIMA DE OLIVEIRA, notifica o Senhor JOSÉ FRANCISCO DA SILVA, Prefeito à época, de que no dia 19.08.2010, às 08h30min, o Plenário deste Tribunal julgará o Processo nº 2009/50147-5, que trata do Recurso de Reconsideração impetrado contra a decisão contida no Acórdão nº 44.269, de 25.11.2008, relativo a tomada de contas instaurada na PREFEITURA MUNICIPAL DE ÁGUA AZUL DO NORTE, em face do Convênio SAGRI nº 064/2003. Na oportunidade informo que, conforme disposição contida no Art. 243 do Regimento do TCE-PA, o (a) interessado (a) poderá produzir Sustentação Oral por ocasião do referido julgamento, caso entenda necessário. Belém, 12 de agosto de 2010. JOSÉ TUFFI SALIM JUNIOR Secretário

NOTIFICAÇÃO DE JULGAMENTO Nº 456/2010

De ordem da Presidente do Tribunal de Contas do Estado do Pará, Conselheira MARIA DE LOURDES LIMA DE OLIVEIRA, notifica o Senhor JOSÉ NELIO SILVA PALHETA, Coordenador à época, de que no dia 19.08.2010, às 08h30min, o Plenário deste Tribunal julgará o Processo nº 2007/50752-8, que trata da prestação de contas da COORDENADORIA DE COMUNICAÇÃO SOCIAL, em face do Convênio SESP/PA nº 083/2004 e termos aditivos. Na oportunidade informo que, conforme disposição contida no Art. 243 do Regimento do TCE-PA, o (a) interessado (a) poderá produzir Sustentação Oral por ocasião do referido julgamento, caso entenda necessário. Belém, 12 de agosto de 2010. JOSÉ TUFFI SALIM JUNIOR Secretário

TRIBUNAL DE JUSTIÇA DO ESTADO

**EXTRATO DE TERMO ADITIVO CONTRATO Nº 88.2009
NÚMERO DE PUBLICAÇÃO: 143244**

Extrato do 1º Termo Aditivo ao Contrato nº. 088/2009-TJE/PA//Partes: TJE/PA e a Empresa Santa Rita Engenharia Ltda. //CNPJ 83.308.593/0001-85// Objeto do Contrato: Serviço de Reforma e Ampliação do Fórum da Comarca de Benevides // Modalidade de Licitação: Concorrência 006/TJPA/2009//Valor do Contrato: R\$-1.565.385,58(global)// Objeto e justificativa do aditivo:Prorrogação do prazo de execução em mais 02 meses com início em 19/07/2010 e término em 16/09/2010, bem como acréscimo e supressão de serviços.//Valor do aditivo: R\$-228.935,93 (acrécimo) e R\$-57.690,88 (supressão)// Dotação orçamentária: 02.061.1252.1888// Natureza de Despesa: 449051 / Fonte de recurso: 0301// Data da Assinatura: 27/07/2010//Responsável pela assinatura: Márcio Santos Barata, Secretário de Administração, em exercício//Ordenador Responsável: Maria de Nazaré Rendeiro Saleme, Secretária de Planejamento, em exercício.

**SUPRIMENTO DE FUNDOS EXTRA - PERÍODO: 02 A 06 DE AGOSTO DE 2010
NÚMERO DE PUBLICAÇÃO: 143251**

PORT	PROCESSO (PROAD)	SUPRIDO	ELEMENTO DE DESPESA					TOTAL	PERÍODO DE APLICAÇÃO		PRAZO DA PRESTAÇÃO
			Combus-tível	Con-sumo	Transp./Locom.	Pess. Física	Pess. Jurídica		DATA INICIAL	DATA FINAL	
737	2010001039991	João Fernando Lobo Pinheiro	0,00	30,00	0,00	417,00	0,00	447,00	02/08/10	02/09/10	17/09/10
	Ananindeua 6ª Vara	Sessão de Juri									
738	2010001039994	João Fernando Lobo Pinheiro	0,00	30,00	0,00	435,00	0,00	465,00	02/08/10	02/09/10	17/09/10
	Ananindeua 6ª Vara	Sessão de Juri									
739	2010001037794	Lucivaldo Rodrigues Moreira	0,00	63,50	0,00	387,50	0,00	451,00	04/08/10	04/09/10	19/09/10
	Portel	Sessão de Juri									
740	2010001036921	José Theodilo B. da Silva	0,00	511,00	0,00	0,00	0,00	511,00	04/08/10	04/09/10	19/09/10
	Castanhal 4ª Vara	Sessão de Juri									
741	2010001037565	Omaro Ferreira da Silva	0,00	54,50	0,00	310,50	0,00	365,00	04/08/10	04/09/10	19/09/10
	Itaituba 3ª Vara	Sessão de Juri									
742	2010001039516	Maria Luiza Soares	0,00	73,00	0,00	0,00	450,00	523,00	04/08/10	04/09/10	19/09/10
	Abaetetuba	Sessão de Juri									

743	2010001027718	Willanea Raimunda da Silva e Silva	0,00	73,50	0,00	356,50	0,00	430,00	04/08/10	04/09/10	19/09/10
	Peixe Boi	Sessão de Juri									
744	2010001038412	Maria Olinda Boaventura de Barros	50,00	58,00	0,00	1.002,00	0,00	1.110,00	04/08/10	04/09/10	19/09/10
	Maracanã	Sessão de Juri									
745	2010001035927	José Roberto Maia Gordo	0,00	55,00	0,00	386,00	0,00	441,00	05/08/10	05/09/10	20/09/10
	Mojú	Sessão de Juri									
746	2010001036915	Carla Adriana Nogueira Costa	0,00	118,00	0,00	720,00	0,00	838,00	04/08/10	04/09/10	19/09/10
	Altamira	Sessão de Juri									
747	2010001040145	Domingos dos S. Filho	30,50	45,50	0,00	304,00	45,00	425,00	05/08/10	05/09/10	20/09/10
	Jacundá	Sessão de Juri									
748	2010001040733	Adriana Klautau Guimarães	400,00	0,00	0,00	0,00	0,00	400,00	03/08/10	03/09/10	18/09/10
	Divisão de Serviços Gerais	Manutenção									
749	2010001040572	Fabrizio Nogueira Rodrigues	0,00	0,00	100,00	0,00	0,00	100,00	03/08/10	03/09/10	18/09/10
	Departamento de Engenharia	Manutenção									
750	2010001040675	Rosângela de Castro C. Laranjeira	500,00	0,00	0,00	0,00	0,00	500,00	03/08/10	03/09/10	18/09/10
	Corregedoria do Interior	Correção									
751	2010001040696	Márcio Neves Silva	1.500,00	0,00	0,00	0,00	0,00	1.500,00	06/08/10	06/09/10	21/09/10
	Coordenadoria Militar	Segurança									
752	2010001040842	Sônia do Nascimento Rodrigues	0,00	617,00	0,00	0,00	0,00	617,00	05/08/10	05/09/10	20/09/10
	Santarém 10ª Vara	Sessão de Juri									
754	2010001040810	Maria Eunice F. Landy Modesto	0,00	263,00	0,00	0,00	0,00	263,00	05/08/10	05/09/10	20/09/10
	Castanhal 3ª Vara	Sessão de Juri									
755	2010001040841	Sônia do Nascimento Rodrigues	0,00	967,00	0,00	0,00	0,00	967,00	05/08/10	05/09/10	20/09/10
	Santarém 10ª Vara	Sessão de Juri									
756	2010001041083	Egídio Rodrigues de Abreu	0,00	57,50	0,00	312,50	0,00	370,00	06/08/10	06/09/10	21/09/10
	Terra Santa	Sessão de Juri									
757	2010001040729	Iolanda Modesto de V. Torres	0,00	0,00	60,00	0,00	0,00	60,00	05/08/10	05/09/10	20/09/10
	Departamento de Engenharia	Manutenção									
758	2010001041431	Leonardo Soares de S. Abreu	200,00	0,00	0,00	0,00	0,00	200,00	05/08/10	05/09/10	20/09/10
	Coordenadoria de Arrecadação	Transporte									
759	2010001041583	Moisés Cristiano de Oliveira	0,00	0,00	147,90	0,00	0,00	147,90	05/08/10	05/09/10	20/09/10
	Divisão de Transporte	Manutenção									
760	2010001040730	Rita de Cássia A. Oliveira	0,00	0,00	60,00	0,00	0,00	60,00	05/08/10	05/09/10	20/09/10
	Departamento de Engenharia	Manutenção									
TOTAL			2.680,50	3.016,50	367,90	4.631,00	495,00	11.190,90			

SUELI LIMA RAMOS AZEVEDO

SECRETÁRIA DE PLANEJAMENTO, COORDENAÇÃO E FINANÇAS

RESUMO DE DIÁRIAS DO DIA 04 E 05 DE AGOSTO DE 2010.**NÚMERO DE PUBLICAÇÃO: 141665****PORTARIA Nº.1158-GP, DE 04 AGOSTO 2010.**

Nome: RITA DE CASSIA ARAUJO OLIVEIRA / Cargo: ASSESSOR TÉCNICO-ORGANIZACIONAL / Matrícula: 44539 / Nº. de Diárias: 2.½ (duas e meia) / Origem: BELÉM / Destino: SALVATERRA/PA / Período: 09 a 11/08/10 / Objetivo: RECEBER OS SERVIÇOS DA OBRA DE REFORMA DO FÓRUM.

PORTARIA Nº.1159-GP, DE 04 AGOSTO 2010.

Nome: IOLANDA MODESTO DE VILHENA TORRES / Cargo: TÉCNICO ASSISTENTE / Matrícula: 54984 / Nº. de Diárias: 2.½ (duas e meia) / Origem: BELÉM / Destino: SALVATERRA/PA / Período: 09 a 11/08/10 / Objetivo: FISCALIZAR OBRA DO FÓRUM.

PORTARIA Nº.1160-GP, DE 04 AGOSTO 2010.

Nome: FABRÍCIO NOGUEIRA RODRIGUES / Cargo: ANALISTA JUDICIÁRIO / Matrícula: 70254 / Nº. de Diárias: 1.½ (uma e meia) / Origem: BELÉM / Destino: PARAUPEBAS/PA / Período: 09 e 10/08/10 / Objetivo: ACOMPANHAR OBRA DE REFORMA E AMPLIAÇÃO DO FÓRUM.

PORTARIA Nº.1161-GP, DE 04 AGOSTO 2010.

Nome: ANA REGINA AZEVEDO DA SILVA / Cargo: ANALISTA JUDICIÁRIO / Matrícula: 11215 / Nº. de Diárias: 3.½ (três e meia) / Origem: BELÉM / Destino: RIO DE JANEIRO/RJ / Período: 08 a 11/08/10 / Objetivo: PARTICIPAR DO CURSO "DESENVOLVIMENTO DA COMPETÊNCIA INTERPESSOAL".

PORTARIA Nº.1162-GP, DE 04 AGOSTO 2010.

Nome: ELBA CRISTINA VELASCO MACIEL DE OLIVEIRA / Cargo: TÉCNICO ASSISTENTE / Matrícula: 20151 / Nº. de Diárias: 3.½ (três e meia) / Origem: BELÉM / Destino: RIO DE JANEIRO/RJ / Período: 08 a 11/08/10 / Objetivo: PARTICIPAR DO CURSO "DESENVOLVIMENTO DA COMPETÊNCIA INTERPESSOAL".

PORTARIA Nº.1163-GP, DE 04 AGOSTO 2010.

Nome: SANDRA RAIMUNDA DAMASCENO REIS / Cargo: ANALISTA JUDICIÁRIO / Matrícula: 12351 / Nº. de Diárias: 3.½ (três e meia) / Origem: BELÉM / Destino: RIO DE JANEIRO/RJ / Período: 08 a 11/08/10 / Objetivo: PARTICIPAR DO CURSO "DESENVOLVIMENTO DA COMPETÊNCIA INTERPESSOAL".

PORTARIA Nº.1164-GP, DE 04 AGOSTO 2010.

Nome: ROSSANA FERRAZ GODINHO / Cargo: AUXILIAR JUDICIÁRIO / Matrícula: 21083 / Nº. de Diárias: 3.½ (três e meia) / Origem: BELÉM / Destino: RIO DE JANEIRO/RJ / Período: 08 a 11/08/10 / Objetivo: PARTICIPAR DO CURSO "DESENVOLVIMENTO DA COMPETÊNCIA INTERPESSOAL".

PORTARIA Nº.1165-GP, DE 04 AGOSTO 2010.

Nome: HORACIO DE MIRANDA LOBATO NETO / Cargo: JUÍZ DE DIREITO SUBSTITUTO / Matrícula: 60224 / Nº. de Diárias: 3 (três) / Origem: FARO / Destino: TERRA SANTA/PA / Período: 09 a 11 e 13/08/10 / Objetivo: REALIZAR AUDIÊNCIAS.

PORTARIA Nº.1166-GP, DE 04 AGOSTO 2010.

Nome: FRANCISCO DANIEL BRANDÃO ALCANTARA / Cargo: JUÍZ SUBSTITUTO RESPONDENDO PELA COMARCA DE URUARA / Matrícula: 82830 / Nº. de Diárias: ½ (meia) / Origem: URUARA / Destino: PLACAS/PA / Período: 09/08/10 / Objetivo: REALIZAR AUDIÊNCIAS.

PORTARIA Nº.1167-GP, DE 05 AGOSTO 2010.

Nome: MARINEZ CATARINA VON L. CRUZ ARRAES / Cargo: JUÍZA DE DIREITO 1ª VARA INFÂNCIA E JUVENTUDE / Matrícula: 2739 / Nº. de Diárias: 2.½ (duas e meia) / Origem: BELÉM / Destino: MARABÁ/PA / Período: 09 a 11/08/10 / Objetivo: REALIZAR MUTIRÃO.

PORTARIA Nº.1168-GP, DE 05 AGOSTO 2010.

Nome: CLAUDIO HENRIQUE LOPES RENDEIRO / Cargo: JUÍZ DE DIREITO 1ª VARA EXECUÇÕES PENAS / Matrícula: 22292 / Nº. de Diárias: 2.½ (duas e meia) / Origem: BELÉM / Destino: MARABÁ/PA / Período: 09 a 11/08/10 / Objetivo: REALIZAR MUTIRÃO.

PORTARIA Nº.1169-GP, DE 05 AGOSTO 2010.

Nome: ROSALINA LOBATO DA SILVA / Cargo: AUXILIAR DE SECRETARIA DE 2ª ENTRANCIA / Matrícula: 17604 / Nº. de Diárias: 2.½ (duas e meia) / Origem: BELÉM / Destino: MARABÁ/PA / Período: 09 a 11/08/10 / Objetivo: REALIZAR MUTIRÃO.

PORTARIA Nº.1170-GP, DE 05 AGOSTO 2010.

Nome: CLELIA LUIZA BERNARDES ESMAEL / Cargo: ANALISTA JUDICIÁRIO / Matrícula: 70858 / Nº. de Diárias: 2.½ (duas e meia) / Origem: BELÉM / Destino: MARABÁ/PA / Período: 09 a 11/08/10 / Objetivo: REALIZAR MUTIRÃO.

PORTARIA Nº.1171-GP, DE 05 AGOSTO 2010.

Nome: LEILA ROSANE DO ROSARIO DE SOUSA / Cargo: TÉCNICO ASSISTENTE / Matrícula: 33405 / Nº. de Diárias: 2.½ (duas e meia) / Origem: BELÉM / Destino: MARABÁ/PA / Período: 09 a 11/08/10 / Objetivo: REALIZAR MUTIRÃO.

PORTARIA Nº.1172-GP, DE 05 AGOSTO 2010.

Nome: SUELY LOBO DA COSTA / Cargo: ANALISTA JUDICIÁRIO / Matrícula: 58696 / Nº. de Diárias: 2.½ (duas e meia) / Origem: BELÉM / Destino: MARABÁ/PA / Período: 09 a 11/08/10 / Objetivo: PARTICIPAR DE MUTIRÃO.

PORTARIA Nº.1173-GP, DE 05 AGOSTO 2010.

Nome: CARLOS MAGNO GOMES DE OLIVEIRA / Cargo: JUÍZ TITULAR DA COMARCA NOVA TIMBOTEUA / Matrícula: 39020 / Nº. de Diárias: 1 (uma) / Origem: NOVA TIMBOTEUA / Destino: PEIXE-BOI/PA / Período: 10/08/10 / Objetivo: REALIZAR AUDIÊNCIAS.

PORTARIA Nº.1174-GP, DE 05 AGOSTO 2010.

Nome: JOSÉ LUIZ SARMENTO DE ARAUJO / Cargo: TÉCNICO ESPECIAL II / Matrícula: 40720 / Nº. de Diárias: 1.½ (uma e meia) / Origem: BELÉM / Destino: PARAGOMINAS E MÃE DO RIO/PA / Período: 10 e 11/08/10 / Objetivo: FISCALIZAÇÃO DAS OBRAS DE REFORMAS DOS FÓRUMS.

PORTARIA Nº.1175-GP, DE 05 AGOSTO 2010.

Nome: EVANDRO DOS ANJOS SANTOS / Cargo: ATENDENTE JUDICIÁRIO / Matrícula: 11622 / Nº. de Diárias: ½ (meia) / Origem: BELÉM / Destino: SALVATERRA/PA / Período: 07/08/10 / Objetivo: SERVIÇOS DE CONDUÇÃO DE VEÍCULO.

TRIBUNAL DE CONTAS DOS MUNICÍPIOS DO ESTADO DO PARÁ

DEMONSTRATIVO FINANCEIRO - MAIO E JUNHO/2010
NÚMERO DE PUBLICAÇÃO: 143238

GOVERNO DO ESTADO DO PARÁ							
DEMONSTRATIVO DA REMUNERAÇÃO DE PESSOAL - ATIVO							
PODER: Legislativo							
UNIDADE ORÇAMENTÁRIA: 03101 - Tribunal de Contas dos Municípios do Estado do Pará							
Maio/2010							
R\$1,00							
Regime e Cargo	No. de Ocupantes	Vencimento / Salário	Vantagens Pecuniárias Incidentes sobre Vencimentos e Salários			Outras Vantagens	Total
			Gratificações	Pessoais	Outras		
Nível Médio							
Regime Jurídico Único	85	230.976,57	151.153,58	188.769,51	0,00	94.268,06	665.167,72
AUXILIAR DE CONTROLE EXTERNO	44	116.140,55	55.706,57	88.062,25	0,00	37.542,80	297.452,17
TECNICO DE CONTROLE EXTERNO	41	114.836,02	95.447,01	100.707,26	0,00	56.725,26	367.715,55
Outros	3	5.542,36	7.729,57	3.090,45	0,00	0,00	16.362,38
Total	88	236.518,93	158.883,15	191.859,96	0,00	94.268,06	681.530,10
Nível Superior							
Regime Jurídico Único	58	190.604,60	302.773,58	258.232,19	-21.646,71	199.763,90	929.727,56
ANALISTA DE CONTROLE EXTERNO	58	190.604,60	302.773,58	258.232,19	-21.646,71	199.763,90	929.727,56
Outros	5	12.786,16	20.787,84	11.265,76	0,00	0,00	44.839,76
Total	63	203.390,76	323.561,42	269.497,95	-21.646,71	199.763,90	974.567,32
Cargos Comissionados							
Com Vínculo	16	38.204,57	68.139,29	24.882,71	-2.196,76	16.827,95	145.857,76
ASSESSOR ESPECIAL I	1	2.106,53	2.106,53	0,00	0,00	0,00	4.213,06
ASSESSOR ESPECIAL II	7	18.050,06	35.171,08	9.416,55	-421,89	0,00	62.215,80
ASSESSOR TECNICO	1	2.292,51	4.355,77	0,00	0,00	0,00	6.648,28
ASSISTENTE ADMINISTRATIVO	0	0,00	0,00	0,00	0,00	0,00	0,00
ASSISTENTE TECNICO I	1	2.317,18	2.106,53	210,65	0,00	0,00	4.634,36
ASSISTENTE TECNICO II	2	4.249,58	5.725,71	1.496,58	0,00	0,00	11.471,87
AUXILIAR ADMINISTRATIVO	1	1.109,58	559,29	0,00	0,00	0,00	1.668,87
AUXILIAR DE GABINETE	0	0,00	0,00	0,00	0,00	0,00	0,00
CHEFE DE DIVISAO	2	5.162,34	10.909,77	6.370,56	0,00	5.839,72	28.282,39
CHEFE DE GABINETE DA PRESIDENCIA	0	0,00	0,00	0,00	0,00	0,00	0,00
DIRETOR	1	2.916,79	7.204,61	7.388,37	-1.774,87	10.988,23	26.723,13
DIRETOR ADJUNTO	0	0,00	0,00	0,00	0,00	0,00	0,00
INSPECTOR CHEFE	0	0,00	0,00	0,00	0,00	0,00	0,00
Cargos Comissionados Sem Vínculo	219	449.692,42	695.792,26	267.044,57	-501,27	22.798,21	1.434.826,19
ASSESSOR ESPECIAL I	7	34.338,22	66.714,26	19.916,17	0,00	0,00	120.968,65
ASSESSOR ESPECIAL II	23	73.841,37	154.527,23	42.494,88	0,00	283,00	271.146,48
ASSESSOR TECNICO	9	27.969,09	53.186,25	18.718,35	0,00	0,00	99.873,69
ASSISTENTE ADMINISTRATIVO	8	15.888,26	18.446,65	6.487,38	0,00	0,00	40.822,29

ASSISTENTE TECNICO I	21	72.660,30	76.605,86	36.690,67	0,00	0,00	185.956,83
ASSISTENTE TECNICO II	29	58.344,28	57.137,37	38.988,46	0,00	5.990,45	160.460,56
AUXILIAR ADMINISTRATIVO	62	66.145,05	65.469,49	26.391,12	0,00	15.175,82	173.181,48
AUXILIAR DE GABINETE	7	8.641,48	8.668,61	391,41	0,00	0,00	17.701,50
CHEFE DE DIVISAO	21	51.163,39	93.976,32	41.863,07	0,00	1.348,94	188.351,72
CHEFE DE GABINETE DA PRESIDENCIA	1	4.905,46	13.735,29	1.864,08	0,00	0,00	20.504,83
DIRETOR	4	19.621,84	49.545,15	23.668,85	0,00	0,00	92.835,84
DIRETOR ADJUNTO	4	10.617,68	23.889,78	1.791,73	0,00	0,00	36.299,19
INSPECTOR CHEFE	0	0,00	0,00	0,00	0,00	0,00	0,00
SECRETARIO	1	5.556,00	13.890,00	7.778,40	-501,27	0,00	26.723,13
Total	235	487.896,99	763.931,55	291.927,28	(2.698,03)	39.626,16	1.580.683,95
Funções Gratificadas							
ENCARREGADO DE SECAO	6	15.743,46	13.118,00	11.203,38	0,00	3.601,27	43.666,11
Total	6	15.743,46	13.118,00	11.203,38	0,00	3.601,27	43.666,11
Colegiado							
AUDITORES	7	151.941,02	0,00	0,00	0,00	4.775,28	156.716,30
CONSELHEIROS	7	168.823,33	55.664,29	0,00	0,00	5.305,88	229.793,50
SUB-SECRETARIO	1	19.535,27	0,00	0,00	0,00	0,00	19.535,27
Total	15	340.299,62	55.664,29	-	-	10.081,16	406.045,07
Total Geral	407	1.283.849,76	1.315.158,41	764.488,57	-24.344,74	347.340,55	3.686.492,55
GOVERNO DO ESTADO DO PARÁ							
DEMONSTRATIVO DA REMUNERAÇÃO DE PESSOAL - INATIVO							
PODER: Legislativo							
UNIDADE ORÇAMENTÁRIA: 03101 - Tribunal de Contas dos Municípios do Estado do Pará							
Maio/2010							
R\$1,00							
Regime e Cargo	No. de Ocupantes	Vencimento / Salário	Vantagens Pecuniárias Incidentes sobre Vencimentos e Salários			Outras Vantagens	Total
			Gratificações	Pessoais	Outras		
Nível Médio							
Regime Jurídico Único	21	92.077,14	1.736,80	5.577,83	0,00	4.154,27	103.546,04
AUXILIAR DE CONTROLE EXTERNO	8	41.648,60	0,00	3.493,67	0,00	4.154,27	49.296,54
TECNICO DE CONTROLE EXTERNO	13	50.428,54	1.736,80	2.084,16	0,00	0,00	54.249,50
Cargos Comissionados	6	15.612,69	1.474,57	4.458,00	0,00	0,00	21.545,26
ASSESSOR ESPECIAL I	0	0,00	0,00	0,00	0,00	0,00	0,00
ASSESSOR ESPECIAL II	0	0,00	0,00	0,00	0,00	0,00	0,00
ASSESSOR TECNICO	0	0,00	0,00	0,00	0,00	0,00	0,00
ASSISTENTE ADMINISTRATIVO	2	3.914,14	0,00	1.957,06	0,00	0,00	5.871,20
ASSISTENTE TECNICO I	1	2.106,53	1.474,57	2.148,66	0,00	0,00	5.729,76
ASSISTENTE TECNICO II	2	3.904,50	0,00	352,28	0,00	0,00	4.256,78
AUXILIAR ADMINISTRATIVO	0	0,00	0,00	0,00	0,00	0,00	0,00
AUXILIAR DE GABINETE	0	0,00	0,00	0,00	0,00	0,00	0,00
CHEFE DE DIVISAO	0	0,00	0,00	0,00	0,00	0,00	0,00
CHEFE DE GABINETE DA PRESIDENCIA	0	0,00	0,00	0,00	0,00	0,00	0,00
DIRETOR	0	0,00	0,00	0,00	0,00	0,00	0,00
DIRETOR ADJUNTO	1	5.687,52	0,00	0,00	0,00	0,00	5.687,52
INSPECTOR CHEFE	0	0,00	0,00	0,00	0,00	0,00	0,00
SECRETARIO	0	0,00	0,00	0,00	0,00	0,00	0,00

Total	27	107.689,83	3.211,37	10.035,83	0,00	4.154,27	125.091,30
Nível Superior							
Regime Jurídico Único	14	164.462,91	3.009,25	4.433,42	0,00	6.569,68	178.475,26
ANALISTA DE CONTROLE EXTERNO	14	164.462,91	3.009,25	4.433,42	0,00	6.569,68	178.475,26
Cargos Comissionados	14	50.891,00	57.470,28	61.622,74	0,00	0,00	169.984,02
ASSESSOR ESPECIAL I	1	4.905,46	4.905,46	5.886,55	0,00	0,00	15.697,47
ASSESSOR ESPECIAL II	3	7.963,26	9.688,64	8.779,50	0,00	0,00	26.431,40
ASSESSOR TECNICO	2	4.322,99	5.892,51	5.107,75	0,00	0,00	15.323,25
ASSISTENTE ADMINISTRATIVO	0	0,00	0,00	0,00	0,00	0,00	0,00
ASSISTENTE TECNICO I	0	0,00	0,00	0,00	0,00	0,00	0,00
ASSISTENTE TECNICO II	0	0,00	0,00	0,00	0,00	0,00	0,00
AUXILIAR ADMINISTRATIVO	0	0,00	0,00	0,00	0,00	0,00	0,00
AUXILIAR DE GABINETE	0	0,00	0,00	0,00	0,00	0,00	0,00
CHEFE DE DIVISAO	2	4.266,53	3.626,54	4.175,02	0,00	0,00	12.068,09
CHEFE DE GABINETE DA PRESIDENCIA	0	0,00	0,00	0,00	0,00	0,00	0,00
DIRETOR	5	24.527,30	24.527,30	29.432,75	0,00	0,00	78.487,35
DIRETOR ADJUNTO	0	0,00	0,00	0,00	0,00	0,00	0,00
INSPECTOR CHEFE	1	4.905,46	8.829,83	8.241,17	0,00	0,00	21.976,46
Total	28	215.353,91	60.479,53	66.056,16	0,00	6.569,68	348.459,28
Colegiado							
AUDITORES	3	65.117,58	0,00	0,00	0,00	0,00	65.117,58
CONSELHEIROS	6	144.705,71	36.217,18	0,00	0,00	0,00	180.922,89
SECRETARIOS	1	19.845,36	0,00	0,00	0,00	0,00	19.845,36
Total	10	229.668,65	36.217,18	-	-	-	265.885,83
Total Geral	65	552.712,39	99.908,08	76.091,99	0,00	10.723,95	739.436,41

GOVERNO DO ESTADO DO PARÁ							
DEMONSTRATIVO DA REMUNERAÇÃO DE PESSOAL - ATIVO							
PODER: Legislativo							
UNIDADE ORÇAMENTÁRIA: 03101 - Tribunal de Contas dos Municípios do Estado do Pará							
Junho/2010							
R\$1,00							
Regime e Cargo	No. de Ocupantes	Vencimento / Salário	Vantagens Pecuniárias Incidentes sobre Vencimentos e Salários			Outras Vantagens	Total
			Gratificações	Pessoais	Outras		
Nível Médio							
Regime Jurídico Único	85	232.904,47	154.172,68	191.253,01	0,00	91.248,00	669.578,16
AUXILIAR DE CONTROLE EXTERNO	44	118.372,92	56.567,77	88.776,89	0,00	36.850,97	300.568,55
TECNICO DE CONTROLE EXTERNO	41	114.531,55	97.604,91	102.476,12	0,00	54.397,03	369.009,61
Outros	3	5.569,54	7.729,57	3.090,45	0,00	0,00	16.389,56
Total	88	238.474,01	161.902,25	194.343,46	0,00	91.248,00	685.967,72
Nível Superior							
Regime Jurídico Único	56	182.834,06	299.327,52	248.668,96	-19.637,99	191.649,67	902.842,22

AVISO DE LICITAÇÃO
NÚMERO DE PUBLICAÇÃO: 143782
MODALIDADE: PREGÃO PRESENCIAL
NÚMERO: 14/2010

Objeto: contratação de serviços de saneamento nas instalações de reserva e abastecimento interno de água destinada ao consumo humano e do espelho de d'água do prédio sede deste tribunal

Entrega do Edital: Sala da CPL, 1º andar do TCM/PA, sito à Trav. Magno de Araújo n.º 474, Telegrafo, Belém/PA, das 8:00 às 13:00h, de 2ª a 6ª feira ou extraído pela Internet, através do site: www.tcm.pa.gov.br.

Responsável pelo certame: ANA CRISTINA VIEIRA MIRANDA

Local de Abertura: sala da CPL

Data da Abertura: 25/08/2010

Hora da Abertura: 09:00

Orçamento:

Programa de Trabalho	Natureza da Despesa	Fonte do Recurso	Origem do Recurso
03122012545340000	339039	0101000000	Estadual

Ordenador: Cons. ROSA DE FÁTIMA BARGE HAGE

PAUTA DE JULGAMENTO
NÚMERO DE PUBLICAÇÃO: 143931
PAUTA DE JULGAMENTO

O Secretário Geral do Tribunal de Contas dos Municípios do Estado do Pará comunica ao interessado que o Egrégio Plenário desta Corte julgará, na sessão a ser realizada no dia 17 de agosto de 2010, às 9 horas, em sua sede, o seguinte processo:

01) Processo nº 141812003-00

Responsáveis: Luciene das Graças Miranda Medeiros (período de 01.01 a 31.07 e 01.09 a 31.12.2003) e Francisca Guiomar Cruz da Silva (período de 01.08 a 31.08.2003)

Origem : Fundação Municipal de Assistência ao Estudante/ FMAE/PMB

Assunto : Prestação de Contas de 2003

Relator : Conselheiro Alcides Alcantara, com pedido de vista ao Conselheiro Cezar Colares, na Sessão Plenária de 13.04.2010

Secretaria Geral do Tribunal de Contas dos Municípios do Estado do Pará, em 12 de agosto de 2010.

a) Robson Figueiredo do Carmo

Secretário Geral

PAUTA DE JULGAMENTO

O Secretário Geral do Tribunal de Contas dos Municípios do Estado do Pará comunica aos interessados que o Egrégio Plenário desta Corte julgará, na sessão a ser realizada no dia 19 de agosto de 2010, às 9 horas, em sua sede, os seguintes processos:

01) Processo nº 1100012004-00

Responsável: Antonio Lorenzoni

Origem : Prefeitura Municipal de Brasil Novo

Assunto : Prestação de Contas de 2004

Relator : Conselheiro Alcides Alcantara

02) Processo nº 930012004-00

Responsável: José Juraci Linhares de Lima

Origem : Prefeitura Municipal de Garrafão do Norte

Assunto : Prestação de Contas de 2004

Relator : Conselheiro Alcides Alcantara

03) Processo nº 1410012006-00

Responsável: Luiz Guilherme Alves Dias

Origem : Prefeitura Municipal de Quatipuru

Assunto : Prestação de Contas de 2006

Relator : Conselheiro Alcides Alcantara

04) Processo nº 1400012002-00

Responsável: Daniel Capitani

Origem : Prefeitura Municipal de Placas

Assunto : Prestação de Contas de 2002

Relatora : Conselheira Mara Lúcia

Secretaria Geral do Tribunal de Contas dos Municípios do Estado do Pará, em 12 de agosto de 2010.

a) Robson Figueiredo do Carmo

Secretário Geral

CERAMICA INHAMUS LTDA
NÚMERO DE PUBLICAÇÃO: 143235

CERÂMICA INHAMUS LTDA, CNPJ nº. 09.490.892/0001-20, torna público que requereu da SEMMA/STM, **Renovação de Licença de Operação nº. 028/09, sob protocolo nº. 609/2010**, para atividade de indústria de cerâmica, em Santarém/PA.

ATALANTA MINERAÇÃO E TRANSPORTE LTDA, CNPJ nº. 08.690.806.0001-60, torna público que requereu da SEMMA/STM, **Renovação de Licença de Operação nº. 015/09, sob protocolo nº. 242/10**, para atividade de extração de bem mineral, no Sítio Saubal, em Santarém/PA.

UNIRIOS RODOFUVIAL E COMÉRCIO LTDA, CNPJ nº. 83.346.932/0002-07, torna público que recebeu da SEMA/PA, **Licença de Operação nº. 4757/2010, com validade até 08/07/2011**, para atividade de instalações portuárias, em Santarém/PA.

ANTARES MINERAÇÃO E COMÉRCIO LTDA, CNPJ nº. 02.923.356/0002-03, torna público que recebeu da SEMA/PA, **Licença de Operação nº. 4595/2010, com validade até 13/07/2012**, para atividade de extração de minerais não metálicos – **CALCÁRIO**, em Aveiro/PA.

ANTARES MINERAÇÃO E COMÉRCIO LTDA, CNPJ nº. 02.923.356/0002-03, torna público que recebeu da SEMA/PA, **Licença de Operação nº. 4599/2010, com validade até 03/07/2012**, para atividade de beneficiamento de calcário, em Aveiro/PA.

ANP BAURU DISTRIBUIDORA DE PRODUTOS ALIMENTÍCIOS LTDA, CNPJ nº. 73.121.980/0002-35, torna público que requereu da SEMA/PA, **Outorga para Captação de Água Subterrânea, sob protocolo nº. 380/2010**, em Óbidos/PA.

OLIVALDO FERREIRA DOS SANTOS, CPF nº. 508.266.541-34, torna público que requereu da SEMMA/STM, **Licença de Operação, sob protocolo nº. 615/10**, para atividade de extração de bem mineral, na localidade de Ponte Alta, em Santarém/PA.

FUNDAÇÃO CASA DA CULTURA DE MARABÁ
NÚMERO DE PUBLICAÇÃO: 143253

Primeiro Termo Aditivo ao Contrato Administrativo nº065/2009 Modalidade:Inexibibilidade de Licitação nº002/2009/CL/FCCM Contratante:Fundação Casa da Cultura de Marabá - FCCM

Objeto:Prestação de Serviços técnicos especializados de curadoria das exposições e dos acervos arqueológico e etnológico, os quais consistem em trabalho de acondicionamento e manutenção do material arqueológico, proveniente dos salvamentos, de forma que o material não seja deteriorado através de processos erosivos, ambientais e antrópicos.

Contratado:Coordenador de Laboratório: nº 065/09 Marlon Prado R\$ 17.971,29 Vigência:03 meses Recurso:Contrato com a Empresa Salobo Metais S/A e Fundação Casa da Cultura de Marabá -FCCM.

PANTOJA E FIGUEIREDO COMERCIO DE ALIMENTO LTDA
NÚMERO DE PUBLICAÇÃO: 143302

PANTOJA E FIGUEIREDO COMÉRCIO DE ALIMENTOS LTDA. – EPP, inscrita no CNPJ/MF 11.180.931/0001-35 e Inscrição Estadual sob nº 15.291.070-0, comunica o extravio das notas fiscais série D de nº 0051 e 0052 conforme o boletim de ocorrência policial 00277/2010095190-2.

PREFEITURA MUNICIPAL DE URUARÁ
NÚMERO DE PUBLICAÇÃO: 143337

A Prefeitura Municipal de Uruará publica a ordem de serviços referente ao Contrato nº 20102002 firmado com a empresa CONSTRUTORA LORENZONI LTDA, conforme contrato no prazo é de 15 dias consecutivos para dar início a obra. Uruará 11/08/2010

A Prefeitura Municipal de Uruará publica a ordem de serviços referente ao Contrato nº 20103001 firmado com a empresa CONSTRUTORA LORENZONI LTDA conforme contrato no prazo é de 15 dias consecutivos para dar início a obra.Uruará 11/08/2010

TEMPO INCORPORADORA LTDA
NÚMERO DE PUBLICAÇÃO: 143398

Tempo Incorporadora Ltda. inscrita sob CNPJ nº 09.423.857/0001-99, torna publico que requereu através do processo nº **1152/10**, junto à SEMMA de Belém a concessão de LP para o empreendimento **TORRES FLORATTA**, localiz. à Av. 25 de setembro, nº1696

BRAZPOT MINERAÇÃO LTDA
NÚMERO DE PUBLICAÇÃO: 143529

BRAZPOT MINERAÇÃO LTDA – CNPJ 11.500.467/0001-17, torna público que requereu a SEMA, proc. 20955/2010, Autorização para Supressão de Vegetação para atividade de Pesquisa Mineral de Ferro no Município de Bannach/PA

BRAZPOT MINERAÇÃO LTDA
NÚMERO DE PUBLICAÇÃO: 143527

BRAZPOT MINERAÇÃO LTDA – CNPJ 11.500.467/0001-17, torna público que requereu a SEMA, proc. 20688/2010, Licença de Operação para atividade de Pesquisa Mineral de Ferro no Município de Bannach/PA.

TREIBACHER SCHLEIFMITTEL BRASIL LTDA
NÚMERO DE PUBLICAÇÃO: 143533
TREIBACHER SCHLEIFMITTEL BRASIL LTDA – CNPJ 03.625.966/0001-02, torna público que requereu à SEMA, proc. 19469/2010, Licença Prévia para atividade de fabricação de óxido de alumínio eletrofundido no Município de Barcarena/PA.

ORDEM DOS ADVOGADOS DO BRASIL
NÚMERO DE PUBLICAÇÃO: 143275
TRIBUNAL DE ÉTICA E DISCIPLINA
NOTIFICAÇÃO DE JULGAMENTO

O Tribunal de Ética e Disciplina da Ordem dos Advogados do Brasil – Seção Pará NOTIFICA os interessados para comparecerem à Sessão de Julgamento ordinária dos Processos Ético-Disciplinares abaixo listados, que ocorrerá no dia **26.08.2010 às 18h30 min.**, na sede da OAB-Pa, **Praça Barão do Rio Branco nº 93**, e, se assim desejarem, na oportunidade, produzir sua **SUSTENTAÇÃO ORAL**, conforme disposição contida nos termos dos **§§ 2º e 3º, do art. 53, do Código de Ética e Disciplina da Advocacia.**

1ª TURMA: PROCESSO DISCIPLINAR nº 116/2009 – OBJETO: INADIMPLÊNCIA DE ANUIDADES REPRESENTANTE: OAB-PA REPRESENTADO: C. M. (OAB-PA 11075) RELATORA: MARCIA HELENA DE OLIVEIRA ALVES SERIQUE.

2ª TURMA: PROCESSO DISCIPLINAR Nº 191/2009 – OBJETO: INADIMPLÊNCIA DE ANUIDADES REPRESENTANTE: OAB-PA REPRESENTADO: F. M. V. (OAB-PA 12611) RELATOR: JOÃO JORGE HAGE NETO.

PROCESSO DISCIPLINAR Nº 209/2009 – OBJETO: INADIMPLÊNCIA DE ANUIDADES REPRESENTANTE: OAB-PA REPRESENTADO: F. H. de O. (OAB-PA 3138) RELATOR: JOÃO JORGE HAGE NETO.

4ª TURMA: PROCESSO DISCIPLINAR Nº 118/2009 – OBJETO: INADIMPLÊNCIA DE ANUIDADES REPRESENTANTE: OAB-PA REPRESENTADO: C. I. B (OAB-PA 10914) RELATORA: MARIA DE FÁTIMA RANGEL CANTO.

PROCESSO DISCIPLINAR Nº 198/2009 – OBJETO: INADIMPLÊNCIA DE ANUIDADES REPRESENTANTE: OAB-PA REPRESENTADO: F. B. de A. (OAB-PA 13515) RELATORA: MARIA DE FÁTIMA RANGEL CANTO

PROCESSO DISCIPLINAR Nº 161/2009 – OBJETO: INADIMPLÊNCIA DE ANUIDADES REPRESENTANTE: OAB-PA REPRESENTADO: E. de S. (OAB-PA 5180) RELATORA: MARIA DE FÁTIMA RANGEL CANTO.

PUBLICAÇÃO DE ACÓRDÃO

O Tribunal de Ética e Disciplina da OAB-PA publica os Acórdãos das Decisões de suas Turmas Julgadoras, comunicando que o prazo para interposição de Recurso é de **15 (QUINZE) DIAS**, contados a partir da publicação deste Edital.

Sessão Ordinária do dia 27 de Maio de 2010 1ª TURMA PROCESSO DISCIPLINAR Nº 209/2000 EMBARGOS DE DECLARAÇÃO EMBARGANTE: A. C. de O. M. (OAB-PA 2984) EMBARGADOS: RAIMUNDO BRAGA LEITE E G. de O. S. (OAB-PA 2554). RELATOR: EDÍLSON ARAÚJO DOS SANTOS.

EMENTA: "EMBARGOS DE DECLARAÇÃO. OMISSÃO. Verifica-se que o acórdão embargado deixou de se referir às preliminares apreciadas e rejeitadas, razão pela que se dá provimento aos embargos neste aspecto, para que passe a constar a análise das referidas preliminares. INEXISTÊNCIA DE CONTRADIÇÃO E AMBIGUIDADE. Não há se cogitar de contradição, embiguidade ou obscuridade quando não se constata nenhum conflito interno no conteúdo do julgado, valendo lembrar que o julgador não fica adstrito aos fundamentos expendidos pelos litigantes, se outros por ele desenvolvidos se revelarem suficientes para fundamentar a decisão. Embargos de declaração rejeitados quanto a estes aspectos". Belém, 09 de Agosto de 2010.

Anamaria Chaves Stilianidi.

Secretária Geral do TED

MADVENDAS PARÁ COMÉRCIO DE MADEIRAS LTDA
NÚMERO DE PUBLICAÇÃO: 143261

MADVENDAS PARÁ COMERCIO DE MADEIRAS LTDA. CNPJ: 14.721.971/0001-35 torna publico que recebeu da SEMA sua Licença de Instalação LI nº 1228/2010 valida até 29/07/2011 e Licença de Operação LO nº 4849/2010 valida até 28/07/2012.

PREFEITURA MUNICIPAL DE PARAGOMINAS
NÚMERO DE PUBLICAÇÃO: 143588

Por Conveniência da Administração e Adequação Técnica ao Edital, fica Revogado o Processo Licitatório **TOMADA DE PREÇOS** – 025/10, publicado no DOE nº. 31.728 de 11/08/10. Pgm/PA.:13/08/10.

PARTICULAR

SINDICATO PATRONAL DA INDÚSTRIA DA CONSTRUÇÃO CIVIL LEVE DE PARAGOMINAS, ULIANOPÓLIS E IPIXUNA DO PARÁ – SPACOM

NÚMERO DE PUBLICAÇÃO: 143540

SINDICATO PATRONAL DA INDÚSTRIA DA CONSTRUÇÃO CIVIL LEVE DE PARAGOMINAS, ULIANOPÓLIS E IPIXUNA DO PARÁ – SPACOM Fundada em 14 de Dezembro de 2009. CNPJ: 12.302.326/0001 – 52

PREFEITURA MUNICIPAL DE BELEM
NÚMERO DE PUBLICAÇÃO: 143268
GABINETE DO PREFEITO
COMISSÃO PERMANENTE DE LICITAÇÃO
AVISO DE LICITAÇÃO
PREGÃO PRESENCIAL PARA REGISTRO DE PREÇOS
Nº. 122/2010 - CPL/PMB/GAB. PREFEITO

A Prefeitura Municipal de Belém – PMB, por intermédio da Comissão Permanente de Licitação - CPL, torna público que fará realizar o certame licitatório, em referência, no dia 25/08/2010 às 9h – Tipo Menor Preço por Item.

OBJETO: Aquisição de Material de Expediente e Escritório – GAB. PREFEITO.

LOCAL: Auditório da CPL, sito à Rua Gaspar Viana nº. 833, Reduto, Belém-PA.

O Edital poderá ser adquirido no protocolo da CPL, no endereço acima ou pelo site: <http://www.belem.pa.gov.br/licitacao>.

Belém/PA, 13 de agosto de 2010.

Alan Dionísio Souza Leão de Sales

Pregoeiro da CPL - PMB

PREFEITURA MUNICIPAL DE PARAUPEBAS

NÚMERO DE PUBLICAÇÃO: 143282

EXTRATO DE CONTRATO

CONTRATO Nº.....: 20100258

ORIGEM.....: PREGÃO Nº 9/2010-009SEMOB

CONTRATANTE.....: PREFEITURA MUNICIPAL DE PARAUPEBAS

CONTRATADA(O).....: DINIZ & AQUINO COMER. DE MAT. DE

CONSTRUÇÃO E SERVIÇOS LTDA

OBJETO.....: Fornecimento de material hidráulico

para serem utilizados nos serviços de manutenção corretiva e

preventiva do sistema de abastecimento de água do município

de Parauapebas, estado do Pará.

VALOR TOTAL.....: R\$ 172.920,00 (cento e setenta e dois

mil, novecentos e vinte reais)

PROGRAMA DE TRABALHO.....: Exercício 2010 Projeto

1301.175120603.1.016 CONST. AMPL. E EQUIP. DO SISTEMA

DE ABASTEC. D'ÁGUA, Classificação econômica 4.4.90.51.00

OBRAS E INSTALAÇÕES, Subelemento 4.4.90.51.99, no valor de

R\$ 172.920,00

VIGÊNCIA.....: 04 de Agosto de 2010 a 03 de Janeiro

de 2011

DATA DA ASSINATURA.....: 04 de Agosto de 2010

PREFEITURA MUNICIPAL DE PARAUPEBAS

EXTRATO DE CONTRATO

CONTRATO Nº.....: 20100259

ORIGEM.....: PREGÃO Nº 9/2010-009SEMOB

CONTRATANTE.....: PREFEITURA MUNICIPAL DE PARAUPEBAS

CONTRATADA(O).....: OLIVEIRA & MENDES COMÉRCIO DE MAT

DE CONSTRUÇÃO LTDA

OBJETO.....: Fornecimento de material hidráulico

para serem utilizados nos serviços de manutenção corretiva e

preventiva do sistema de abastecimento de água do município

de Parauapebas, estado do Pará.

VALOR TOTAL.....: R\$ 216.498,00 (duzentos e dezesseis

mil, quatrocentos e noventa e oito reais)

PROGRAMA DE TRABALHO.....: Exercício 2010 Projeto

1301.175120603.1.016 CONST. AMPL. E EQUIP. DO SISTEMA

DE ABASTEC. D'ÁGUA, Classificação econômica 4.4.90.51.00

OBRAS E INSTALAÇÕES, Subelemento 4.4.90.51.99, no valor de

R\$ 216.498,00

VIGÊNCIA.....: 04 de Agosto de 2010 a 03 de Janeiro

de 2011

DATA DA ASSINATURA.....: 04 de Agosto de 2010

GOVERNO MUNICIPAL DE PARAUPEBAS

FUNDO MUNICIPAL DE ASSISTÊNCIA SOCIAL

EXTRATO DE CONTRATO

CONTRATO Nº.....: 20100260

ORIGEM.....: PREGÃO Nº 9/2010-008SEMAS

CONTRATANTE.....: FUNDO MUNICIPAL DE ASSISTÊNCIA

SOCIAL

CONTRATADA(O).....: AUGUSTO LUIZ COELHO JUNIOR

OBJETO.....: Aquisição de material elétrico e de

construção para serem utilizados em pequenos reparos nos

projetos e departamentos atendidos pela SEMAS, neste Município

de Parauapebas, estado do Pará.

VALOR TOTAL.....: R\$ 15.604,40 (quinze mil, seiscentos

e quatro reais e quarenta centavos)

PROGRAMA DE TRABALHO.....: Exercício 2010 Atividade

1901.082440037.2.149 MANUTENCAO DE ATIVIDADES DE

COORDENACAO GERAL, Classificação econômica 3.3.90.30.00

MATERIAL DE CONSUMO, Subelemento 3.3.90.30.24, no valor de

R\$ 15.604,40

VIGÊNCIA.....: 04 de Agosto de 2010 a 30 de Julho

de 2011

DATA DA ASSINATURA.....: 04 de Agosto de 2010

EDITAL DE CONVOCAÇÃO

RATIFICAÇÃO DA ASSEMBLÉIA GERAL DE FUNDAÇÃO

Pelo presente Edital, o Presidente do Sindicato Patronal da Indústria da Construção Civil Leve de Paragominas, Ulianópolis e Ipixuna do Pará - SPACOM. No uso das suas atribuições contidas no Art. 16 "II" e Arts. 29, 30, 31 e 32 do Estatuto Social decide: **CONVOCAR** a todos os sócios fundadores e empresários da Construção Civil Leve de Paragominas, Ulianópolis e Ipixuna do Pará, para comparecerem à **Reunião de Assembléia Geral Extraordinária de Ratificação da Fundação e Organização do Sindicato Patronal da Indústria da Construção Civil Leve de Paragominas, Ulianópolis e Ipixuna do Pará – SPACOM**, que realizar – se – á às **19h30min** do dia **25 de agosto de 2010**, na sede da UMAMP, sito a Rua Noêmio Dias, 2004 – Parque das Américas – Paragominas – PA, para deliberarmos sobre os seguintes assuntos:

ORDEM DO DIA:

1º - Ratificação da Assembléia Geral de Fundação e Organização do Sindicato Patronal da Indústria da Construção Civil Leve de Paragominas, Ulianópolis e Ipixuna do Pará – SPACOM;

2º - O que ocorrer;

Paragominas (PA), 13 de Agosto de 2010.

NORMINO FERNANDES ALVES

Presidente da SPACOM

MATADOURO GOIÁS CARNES LTDA

NÚMERO DE PUBLICAÇÃO: 143515

Torna público que recebeu da SEMA/PA – Secretaria de Estado de Meio Ambiente, a Licença de Operação, com validade até 09/06/2014 para Indústria de produtos alimentícios e bebidas/abate de animais em matadouros, estabelecido à Rodovia PA-150, KM 01, S/N, ZONA RURAL - Rio Maria – PA.

ANÍBAL PESSOA PISCANÇO

SECRETÁRIO DE ESTADO DE MEIO AMBIENTE – SEMA/PA

J.M.R MORAIS COMÉRCIO –ME

NÚMERO DE PUBLICAÇÃO: 143459

J.M.R MORAIS COMÉRCIO –ME, torna publico que requereu à SEMA a licença prévia (LP) para armazenamento e comercialização de agrotóxicos afins no município de Capitão Poço (PA) conforme protocolo nº 2010/17367.

A.GOMES DE LIMA E CIA LTDA – ME

NÚMERO DE PUBLICAÇÃO: 143460

A.GOMES DE LIMA E CIA LTDA – ME, torna publico que requereu à SEMA a licença de instalação / operação (LIO) para armazenamento e comercialização de agrotóxicos e afins no município de Capitão Poço (PA) conforme protocolo nº 2010/17881.

CLEAN GESTÃO AMBIENTAL SERVIÇOS GERAIS LTDA

NÚMERO DE PUBLICAÇÃO: 143578

CLEAN GESTAO AMBIENTAL SERVIÇOS GERAIS LTDA - CNPJ-02.428.026/0001-60. Torna público que requereu da SEMA a Licença de Operação, para a atividade de Manufatura Reversa. Processo nº 2010/20337. Localizada na Rod. BR 316 km 02, Ananindeua – Pará.

CLEAN GESTAO AMBIENTAL SERVIÇOS GERAIS LTDA - CNPJ-02.428.026/0001-60. Torna público que requereu da SEMA a Licença de Operação, para a atividade de Blendagem. Processo nº 2008/518939. Localizada na Rod. BR 316 km 02, Ananindeua – Pará.

CLEAN GESTAO AMBIENTAL SERVIÇOS GERAIS LTDA - CNPJ-02.428.026/0001-60. Torna público que recebeu da SEMA a Licença de Operação nº 4872/2010, para a atividade: Serviço de Limpeza, Conservação e Higienização em Geral. Processo nº 2007/146737. Localizada na Estrada Santana do Aurá, Ananindeua – Pará.

PREFEITURA MUNICIPAL DE BENEVIDES

NÚMERO DE PUBLICAÇÃO: 143679

AVISO DE EDITAL DE CHAMADA PÚBLICA Nº 002/2010 O MUNICÍPIO DE BENEVIDES - Prefeitura Municipal, inscrita no CNPJ 05.058.466/0001-61, representada pelo Prefeito, Sr. EDIMAURO RAMOS DE FARIA, que no uso de suas atribuições legais, RESOLVE tornar público que estará realizando o cadastramento de profissionais com o intuito de regularizar a atividade de Moto-taxistas deste município, no período de 16.08.10 à 15.09.10, no horário de 08h00min as 13h00min na sala do **Departamento de Trânsito** sito a Av. Joaquim Pereira de Queiróz, 01-Centro.

Benevides/PA, 12 de agosto de 2010.

L NOGUEIRA & J SANTOS LTDA

NÚMERO DE PUBLICAÇÃO: 143670

L NOGUEIRA & J SANTOS LTDA, SOLICITOU A SEMA, LICENÇA DE OPERAÇÃO, PROCESSO Nº 010/11004, PARA A EXTRAÇÃO DE AREIA E SEIXO EM ÁREA DE 48 HEC LOCALIZADA NO SÍTIO MIMOSA, VILA DE SANTA MARIA DE ICATÚ Á 151, IGUARAPÉ-MIRI.

L NOGUEIRA & J SANTOS LTDA

NÚMERO DE PUBLICAÇÃO: 143671

A SECRETARIA MUNICIPAL DE MEIO AMBIENTE CONCEDEU AO EMPRENDIMENTO **L NOGUEIRA & J SANTOS LTDA**, LICENÇA AMBIENTAL DE OPERAÇÃO Nº 0251/2010 EMITIDA NO DIA 17/05/2010, COM VALIDADE ATÉ O DIA 30/04/2011 PARA EXTRAÇÃO DE AREIA DE AREA DE 15 HEC LOCALIZADA NA RODOVIA AUGUSTO MEIRA FILHO KM 29, DISTRITO DE MOSQUEIRO, BELÉM-PA

PREFEITURA MUNICIPAL DE BRASIL NOVO

NÚMERO DE PUBLICAÇÃO: 143642

AVISO DE LICITAÇÃO – PREGÃO PRESENCIAL

Nº. 032/2010-FMS

OBJETO: aquisição de um Veículo Ambulância e um Veículo 4 portas; ABERTURA: 25/08/2010, às 10:00 horas; LOCAL P/ RETIRADA E INFORMAÇÕES: Av. Castelo Branco 821, Centro, Brasil Novo/PA, das 08:00 às 14:00 horas; VALOR DO EDITAL: R\$: 50,00. Brasil Novo/PA, 12/08/2010.

José de Arimatéia A. Batista - Pregoeiro

UNIÃO DOS PRÁTICOS DA BACIA

AMAZÔNICA ORIENTAL LTDA.

NÚMERO DE PUBLICAÇÃO: 143735

CNPJ/MF 02.493.009/0001-07

NIRE 15.20065604-2 JUCEPA

EDITAL DE CONVOCAÇÃO

ASSEMBLÉIA GERAL EXTRAORDINÁRIA

União dos práticos da Bacia Amazônica Oriental Ltda, estabelecida na Av. Gov. José Malcher, no. 815 A- Edifício Palladium Center - Cobertura, Bairro de Nazaré CEP 66.055-901 – AGE- EDITAL DE CONVOCAÇÃO – Pelo presente edital ficam os senhores sócios da empresa UNIÃO DOS PRÁTICOS DA BACIA AMAZÔNICA ORIENTAL LTDA, convocados para reunirem-se em Assembléia Geral Extraordinária no próximo dia 24 de agosto de 2010, sede social da empresa, nesta cidade na Av. Governador José Malcher, 815 A-Edifício Palladium Center-Cobertura, Nazaré CEP 66.055-901, Belém – Pará, em primeira convocação às 10h00min e, em segunda às 10h30min para deliberarem sobre: **(a)** saída de sócios por renuncia espontânea; **(b)** o que ocorrer; **(c)** Alteração do Contrato Social decorrente das deliberações dos itens anteriores. Belém, 13 de agosto de 2010- A Diretoria.

CAMARA MUNICIPAL DE MARABÁ

NÚMERO DE PUBLICAÇÃO: 143729

CÂMARA MUNICIPAL DE MARABÁ

EXTRATO DO CONTRATO Nº 05/2010-CMM

Contratante: CÂMARA MUNICIPAL DE MARABÁ, Contratado: E. SANTOS LIMA – VIGILÂNCIA E SEGURANÇA LTDA. – ME, Objeto: Prestação de serviços de vigilância armada no Prédio do Poder Legislativo Municipal, Valor: R\$ 168.000,00 (cento e sessenta e oito mil reais), Período: 12(doze) MESES ,Data da Assinatura: 26 DE Julho DE 2010, Assinaturas: **JÚLIA MARIA FERREIRA ROSA VELOSO e RODOLFO SANTA BRÍGIDA DAS NEVES.**

ASSOCIAÇÃO AMIGA DAS CRIANÇAS E ADOLESCENTES

DE JURUTI – ACA

NÚMERO DE PUBLICAÇÃO: 143703

EXTRATO DE CONTRATO

CONTRATANTE: ASSOCIAÇÃO AMIGA DAS CRIANÇAS E

ADOLESCENTES DE JURUTI – ACA

Licitante: **EDSON VIEIRA DA SILVA – ME**

CNPJ N.º 01.711.270/0001-73

Objeto: Aquisição de Gêneros Alimentícios

Fundamento: PREGÃO PRESENCIAL Nº 001/2010

Valor Global: R\$ 99.163,50 (noventa e nove mil, cento e sessenta

e três reais e cinquenta centavos)

Prazo: 10/08/2010 à 09/08/2011

Ordenador de Despesas: **Rita Betânia da Silva Pereira**

EXTRATO DE CONTRATO

CONTRATANTE: ASSOCIAÇÃO AMIGA DAS CRIANÇAS E

ADOLESCENTES DE JURUTI – ACA

Licitante: **AQUINO SANTOS E OLIVEIRA LTDA**

CNPJ N.º 07.267.730/0001-00

Objeto: Aquisição de Gêneros Alimentícios

Fundamento: PREGÃO PRESENCIAL Nº 001/2010

Valor Global: R\$ 114.504,20 (cento e quatorze mil, quinhentos e

quatro reais e vinte centavos)

Prazo: 10/08/2010 à 09/08/2011

Ordenador de Despesas: **Rita Betânia da Silva Pereira**

VIRGINIA BASTOS DE CAMPOS CORREA

NÚMERO DE PUBLICAÇÃO: 143704

VIRGINIA BASTOS DE CAMPOS CORREA CPF nº 133.962.338-24, torna publico que recebeu o seu CEPROF junto a SEMA.

**ASSOCIAÇÃO DOS TRABALHADORES DO
ASSENTAMENTO AMAPÁ II
NÚMERO DE PUBLICAÇÃO: 143799**

Associação dos Trabalhadores Rurais do Assentamento Amapá II torna público que recebeu no dia 12 de julho de 2010 da Secretária de Estado e Meio Ambiente- SEMA/PA, a **Licença de Atividade Rural-LAR nº 1242/2010 e Autorização para Exploração Florestal AUTEF nº 1176/2010**-Manejo Florestal em Regime de Rendimento Sustentável Projeto de Assentamento Amapá II, município de Baião/PA.

Associação Comunitária Piquiá-Projeto de Assentamento Reunidas torna público que recebeu da Secretária de Estado e Meio Ambiente- SEMA/PA, a **Licença de Atividade Rural-LAR nº 980/2010 e Autorização para Exploração Florestal AUTEF nº 915/2010**-Manejo Florestal em Regime de Rendimento Sustentável Projeto de Assentamento Reunidas, município de Tucuruí/PA.

**PREFEITURA MUNICIPAL DE PARAUAPEBAS
NÚMERO DE PUBLICAÇÃO: 143785**

EXTRATO DA ATA DE REGISTRO DE PREÇOS Nº 002/2010 ORIUNDA DO PREGÃO PRESENCIAL Nº 9/2010-005SEMAD
Parte: MUNICÍPIO DE PARAUAPEBAS - ESTADO DO PARÁ. Finalidade: Locação de máquinas para execução dos serviços de reprodução de cópias xerográficas e impressão de documentos, incluindo os equipamentos, insumos (papéis) software de gerenciamento, serviços de manutenção preventiva e corretiva, fornecidas e executadas nas instalações da Prefeitura Municipal de Parauapebas, Estado do Pará.
Prazo de Vigência da Ata de Registro de Preços: 12 (doze) meses, contados a partir da assinatura pelas partes conforme PREGÃO PRESENCIAL Nº 005/2010 - SEMAD.
Fonte de recursos: PREFEITURA MUNICIPAL DE PARAUAPEBAS. Preços: Os preços estão registrados nos termos da proposta vencedora do Pregão Presencial nº 9/2010-005SEMAD, conforme abaixo:

Item: 1 Cópias em máquinas digitais em preto e branco conectadas em rede - Unidade: Serviço - Quantidade: 12.000.000 - Valor Unitário: R\$ 0,12 - Empresa Vencedora: REALTINS Sistemas para Escritórios Ltda - CNPJ: 05.992.445/0001-19.
Item: 2 Cópias coloridas - Unidade: Serviço - Quantidade: 360.000 - Valor Unitário: R\$ 0,48 - Empresa Vencedora: REALTINS Sistemas para Escritórios Ltda - CNPJ: 05.992.445/0001-19..
Parauapebas, 11 de Agosto de 2010.

Argenor Sousa Silva
Pregoeiro

**GOVERNO MUNICIPAL DE PARAUAPEBAS
FUNDO MUNICIPAL DE ASSISTÊNCIA SOCIAL
EXTRATO DE CONTRATO**

CONTRATO Nº.....: 20100261
ORIGEM.....: PREGÃO Nº 9/2010-008SEMAS
CONTRATANTE.....: FUNDO MUNICIPAL DE ASSISTÊNCIA SOCIAL
CONTRATADA(O).....: DINIZ & AQUINO COMER. DE MAT. DE CONSTRUÇÃO E SERVIÇOS LTDA
OBJETO.....: Aquisição de material elétrico e de construção para serem utilizados em pequenos reparos nos projetos e departamentos atendidos pela SEMAS, neste Município de Parauapebas, estado do Pará.
VALOR TOTAL.....: R\$ 29.547,90 (vinte e nove mil, quinhentos e quarenta e sete reais e noventa centavos)
PROGRAMA DE TRABALHO.....: Exercício 2010 Atividade 1901.082440037.2.149 MANUTENCAO DE ATIVIDADES DE COORDENACAO GERAL, Classificação econômica 3.3.90.30.00 MATERIAL DE CONSUMO, Subelemento 3.3.90.30.24, no valor de R\$ 29.547,90
VIGÊNCIA.....: 04 de Agosto de 2010 a 30 de Julho de 2011
DATA DA ASSINATURA.....: 04 de Agosto de 2010

**A N PEREIRA & CIA LTDA - ME
NÚMERO DE PUBLICAÇÃO: 143812**

A N PEREIRA & CIA LTDA - ME 09.633.602/0001-50, torna público que requereu junto a SEMA licença prévia para instalação de um abatedouro no município de Brasil Novo, na rodovia transamazônica, km44.

A N PEREIRA & CIA LTDA - ME 09.633.602/0001-50, torna público que recebeu junto a SEMA licença prévia para instalação de um abatedouro no município de Brasil Novo, na rodovia transamazônica, km44.

**MARCEL CERÂMICA LTDA
NÚMERO DE PUBLICAÇÃO: 143820**

MARCEL CERÂMICA LTDA, CNPJ nº 04.941.694/0001-12, torna público que requereu da SEMA/PA, **Renovação da Licença de Operação nº. 1267/08, sob o protocolo nº 17649/10**, para atividade de fabricação de artefatos cerâmicos, na Margem Esquerda do Rio Trombetas, Oriximiná/PA.

G. C PINTO DA SILVA-ME

G. C PINTO DA SILVA-ME, torna público que requereu da SEMMA/STM, **Renovação da Licença de Operação nº. 029/09, sob protocolo nº 612/10**, para atividade de fabricação de artefatos cerâmicos, na Localidade de Santa Caridade, Lago Grande da Franca, Santarém/PA.

**GOVERNO MUNICIPAL DE PARAUAPEBAS
PREFEITURA MUNICIPAL DE PARAUAPEBAS
EXTRATO DE CONTRATO**

CONTRATO Nº.....: 20100262
ORIGEM.....: PREGÃO Nº 9/2010-006SEMOB
CONTRATANTE.....: PREFEITURA MUNICIPAL DE PARAUAPEBAS
CONTRATADA(O).....: M. M. COM. EQUIP. INFORMATICA LTDA
OBJETO.....: Aquisição de equipamentos para PABX baseados na Tecnologia de Rede e Voz sobre IP(VOIP), atendendo ao novo Centro Administrativo da Prefeitura Municipal de Parauapebas estado do Pará.
VALOR TOTAL.....: R\$ 386.820,00 (trezentos e oitenta e seis mil, oitocentos e vinte reais)
PROGRAMA DE TRABALHO.....: Exercício 2010 Atividade 1301.041221201.2.075 MANUTENCAO E CONSERV. DO CENTRO ADMINISTRATIVO, Classificação econômica 4.4.90.52.00 EQUIPAMENTOS E MATERIAL PERMANENTE, Subelemento 4.4.90.52.99, no valor de R\$ 303.400,00, Exercício 2010 Atividade 1301.041221201.2.075 MANUTENCAO E CONSERV. DO CENTRO ADMINISTRATIVO, Classificação econômica 3.3.90.30.00 MATERIAL DE CONSUMO, Subelemento 3.3.90.30.99, no valor de R\$ 83.420,00
VIGÊNCIA.....: 06 de Agosto de 2010 a 06 de Novembro de 2010
DATA DA ASSINATURA.....: 06 de Agosto de 2010

**GOVERNO MUNICIPAL DE PARAUAPEBAS
PREFEITURA MUNICIPAL DE PARAUAPEBAS
EXTRATO DE CONTRATO**

CONTRATO Nº.....: 20100264
ORIGEM.....: PREGÃO Nº 9/2010-010SEMOB
CONTRATANTE.....: PREFEITURA MUNICIPAL DE PARAUAPEBAS
CONTRATADA(O).....: AUGUSTO LUIZ COELHO JÚNIOR
OBJETO.....: Contratação dos serviços de manutenção eletromecânica, preventiva e corretiva nos sistemas de abastecimento de água e esgoto sanitário do município de Parauapebas, estado do Pará.
VALOR TOTAL.....: R\$ 1.278.000,00 (um milhão, duzentos e setenta e oito mil reais)
PROGRAMA DE TRABALHO.....: Exercício 2010 Atividade 1301.175121009.2.078 MANUTENCAO DOS SERVICOS DE AGUA E ESGOTO-SAAEP, Classificação econômica 3.3.90.39.00 OUTROS SERV. DE TERC. PESSOA JURÍDICA, Subelemento 3.3.90.39.44, no valor de R\$ 1.278.000,00
VIGÊNCIA.....: 06 de Agosto de 2010 a 05 de Agosto de 2011
DATA DA ASSINATURA.....: 06 de Agosto de 2010

**GOVERNO MUNICIPAL DE PARAUAPEBAS
FUNDO MUNICIPAL DE EDUCAÇÃO
EXTRATO DE CONTRATO**

CONTRATO Nº.....: 20100265
ORIGEM.....: PREGÃO Nº 9/2010-012SEMED
CONTRATANTE.....: FUNDO MUNICIPAL DE EDUCAÇÃO
CONTRATADA(O).....: C. FIGUEIREDO & CIA LTDA
OBJETO.....: Locação de Rádios de Base fixa, Veicular e portátil para atender a manutenção e vigilância das escolas de Ensino Fundamental e infantil, do município de Parauapebas, Estado do Pará.
VALOR TOTAL.....: R\$ 77.121,50 (setenta e sete mil, cento e vinte e um reais e cinquenta centavos)
PROGRAMA DE TRABALHO.....: Exercício 2010 Atividade 1601.121221203.2.097 MANUT. DAS ATIV. DE COORD. GERAL DO ENSINO BASICO, Classificação econômica 3.3.90.39.00 OUTROS SERV. DE TERC. PESSOA JURÍDICA, Subelemento 3.3.90.39.99, no valor de R\$ 77.121,50
VIGÊNCIA.....: 06 de Agosto de 2010 a 05 de Junho de 2011
DATA DA ASSINATURA.....: 06 de Agosto de 2010

**ESPOLIO DE HELIO GLASER - LUCILA GLASER
NÚMERO DE PUBLICAÇÃO: 143842**

ESPOLIO DE HELIO GLASER - LUCILA GLASER, CPF:320.905.019-87, torna público que recebeu da SEMA/PA, através do Protocolo nº.2009/34536, a **LAR - Licença de Atividade Rural nº 1190/2010**, com validade 15/06/2015 e **AUTEF - Autorização para Exploração Florestal nº.1142/2010**, com validade 16/06/2011, referente ao PMFS localizado a Rod. Santarem Cuiabá, Gleba Curuá, BR. 163, Km 1.145/1.146,5 M/D. Novo Progresso - PA.

**PREFEITURA MUNICIPAL DE IGARAPÉ-MIRI
NÚMERO DE PUBLICAÇÃO: 143825**

EXTRATO DO CONTRATO E HOMOLOGAÇÃO
ORIGEM: PREGÃO PRESENCIAL 038/2010 PMI-PP
CONTRATANTE: PREFEITURA MUNICIPAL DE IGARAPÉ-MIRI
CONTRATADA: IMPAR COMÉRCIO E REPRESENTAÇÕES LTDA. ME. Cnpj: 09.498.013/0001-07.
OBJETO: AQUISIÇÃO DE CARTEIRAS ESCOLARES TIPO UNIVERSITÁRIO EM MADEIRA DE LEI PARA ATENDER AS NECESSIDADES DA SECRETARIA DE ASSISTÊNCIA SOCIAL.
VALOR GLOBAL ESTIMADO: R\$ 16.500,00 (Dezesseis Mil e Quinhentos Reais).
PROGRAMA DE TRABALHO: 08.243.0004.2. 104.
VIGÊNCIA: 15 de Julho de 2010 a 31 de Dezembro de 2010.
DATA DA ASSINATURA: 15 de Julho de 2010.

Gilberto Souza Correa - Pregoeiro Oficial.
Roberto Pina Oliveira - Prefeito Municipal.
**PREFEITURA MUNICIPAL DE IGARAPÉ-MIRI
NÚMERO DE PUBLICAÇÃO: 143826
EXTRATO ATA REGISTRO DE PREÇOS**

Publico para os devidos fins, a **Ata de Registro de Preços 037/2010** que versa sobre a aquisição de roçadeira e peças de reposição, aquisição de motosserra e peças para reposição e aquisição de peças de reposição para máquinas pesadas para o funcionamento da Prefeitura Municipal de Igarapé-Miri, celebrado entre **Prefeitura Municipal de Igarapé-Miri e TRATOR BEL COM. PEÇAS E SERVIÇOS DE TRATORES LTDA., os LOTES: 004 (ITENS de 154 a 191) e 005 (ITENS de 192 a 219)** - Adjudicados em 08 de Julho de 2010. Homologados pelo menor lance, respectivamente, de: R\$ 31.730,10 (Trinta e Um Mil Setecentos e Trinta Reais e Dez Centavos). e R\$ 9.302,61 (Nove Mil Trezentos e Dois Reais e Sessenta e Um Centavos). **M.A.M DA CUNHA - EPP, os LOTES: 008 (ITEM 259); 009 (ITENS de 260 a 316); 010 (ITENS de 317 a 324); 011 (ITEM 325); 012 (ITENS de 326 a 337); e 013 (ITENS de 338 a 348).** Adjudicados em 08 de Julho de 2010. Homologados pelo menor lance, respectivamente, de: R\$ 2.167,95 (Dois Mil Cento e Sessenta e Sete Reais e Noventa e Cinco Centavos). R\$ 2.675,65 (Dois Mil Seiscentos e Setenta e Cinco Reais e Sessenta e Cinco Centavos). R\$ 931,97 (Novecentos e Trinta e Um Reais e Noventa e Sete Centavos). R\$ 786,64 (Setecentos e Oitenta e Seis Reais e Sessenta e Quatro Centavos). R\$ 703,64 (Setecentos e Três Reais e Sessenta e Quatro Centavos). R\$ 679,97 (Seiscentos e Setenta e Nove Reais e Noventa e Sete Centavos). **Os LOTES: 001 (ITENS de 1 a 40); 002 (ITENS de 41 a 120); 003 (ITENS de 121 a 153); 006 (ITENS de 220 a 234); 007 (ITENS de 235 a 258) FORAM FRUSTRADOS.** A ata de registro esta disponível na prefeitura Municipal de Igarapé-Miri para interessados na "carona" sendo que os itens não foram publicados por motivo de economicidade. Publique-se para que surta os efeitos legais.

Roberto Pina Oliveira - Prefeito Municipal.
COMUNICADO DE LICITAÇÃO DESERTA

A Prefeitura Municipal de Igarapé - Miri/PA vem através de seu pregoeiro Wotson Valadão de Moura comunicar para os devidos fins que o **pregão 040/2010 PMI-PP** que versa sobre aquisição de material de higiene e limpeza hospitalar para atender as necessidades da secretaria municipal de saúde com a abertura dos envelopes no dia 13 de Julho de 2010 foi **DESERTA**. Publique-se para que surta efeitos legais.

Roberto Pina Oliveira - Prefeito Municipal.
EXTRATO ATA REGISTRO DE PREÇOS

Publico para os devidos fins, a Ata de Registro de Preços **041/2010** que versa sobre a aquisição de madeiras serradas de lei para atender as necessidades da Prefeitura Municipal de Igarapé-Miri e suas Secretarias, celebrada entre **Prefeitura Municipal de Igarapé-Miri e UNIÃO COMÉRCIO E HOTELARIA LTDA. - ME. Lote 01: (itens de 01 a 22).** Homologado pelo menor lance de R\$ 39.479,00 (Trinta e Nove Mil Quatrocentos e Setenta e Nove Reais). **Lote 02: (itens 23 a 31).** Homologado pelo menor lance de R\$ 8.894,90 (Oito Mil Oitocentos e Noventa e Quatro Reais e Noventa Centavos). **Lote 03: (itens 32 a 39).** Homologado pelo menor lance de R\$ 7.381,70 (Sete Mil Trezentos e Oitenta e Um Reais e Setenta Centavos). **Lote 04: (itens 40 a 45).** Homologado pelo menor lance de R\$ 6.402,00 (Seis Mil Quatrocentos e Dois Reais). **Lote 05: (itens 46 a 48).** Homologado pelo menor lance de R\$ 4.074,00 (Quatro Mil e Setenta e Quatro Reais). Todos os lotes foram adjudicados em 13 de julho de 2010. A ata de registro esta disponível na prefeitura Municipal de Igarapé-Miri para interessados na "carona" sendo que os itens não foram publicados por motivo de economicidade. Publique-se para que surta os efeitos legais.

Roberto Pina Oliveira - Prefeito Municipal.
EXTRATO DE CONTRATO

Origem: Tomada de Preços 007/2010 CPL-PMI
Contratante: Prefeitura Municipal de Igarapé-Miri
Contratada: **A.V. DAS MERCÊS COMÉRCIO E SERVIÇO DE MANUTENÇÃO ELÉTRICA ME**
Objeto: contratação de serviços de implantação e manutenção da rede de iluminação pública com reposição de material no município de Igarapé-Miri - PA.

Valor Total Estimado: R\$ 188.606,80 (cento e oitenta e oito mil seiscentos e seis reais e oitenta centavos).

DOTAÇÃO ORÇAMENTÁRIA

Exercício 2010 – Secretaria Municipal de Obras
Atividade: 25.752.0009.1.001 – Implantação e Ampliação da Rede de Energia Elétrica; Atividade: 25.752.0009.2.014 – Manutenção da Iluminação Pública; Classificação Econômica – 44.90.51 Obras e Instalações
Vigência: 31 de dezembro de 2010
Data da assinatura: 21 de julho de 2010

PREFEITURA MUNICIPAL DE IGARAPÉ-MIRI**NÚMERO DE PUBLICAÇÃO: 143830****EXTRATO DO CONTRATO E HOMOLOGAÇÃO**

ORIGEM: PREGÃO PRESENCIAL 039/2010 PMI-PP
CONTRATANTE: PREFEITURA MUNICIPAL DE IGARAPÉ-MIRI
CONTRATADA: R R FERREIRA SERVIÇOS LTDA. ME. Cnpj: 08.867.408/0001-77.

OBJETO: CONTRATAÇÃO DE SERVIÇOS DE MANUTENÇÃO PREVENTIVA E CORRETIVA COM REPOSIÇÃO DE PEÇAS E PNEUS NAS AMBULÂNCIAS DA SECRETARIA MUNICIPAL DE SAÚDE DO MUNICÍPIO DE IGARAPÉ-MIRI

VALOR GLOBAL ESTIMADO: R\$ 673.323,84 (Seiscentos e Setenta e Três Mil Trezentos e Vinte e Três Reais Oitenta e Quatro Centavos).

PROGRAMA DE TRABALHO: 10.302.0006.2.080. VIGÊNCIA: 19 de Julho de 2010 a 31 de Dezembro de 2010.

DATA DA ASSINATURA: 19 de Julho de 2010.

Gilberto Souza Correa – Pregoeiro Oficial.

Roberto Pina Oliveira – Prefeito Municipal.

EXTRATO DE EDITAL

A Prefeitura Municipal de Igarapé-Miri-Pa usando de suas atribuições legais vem através de seu pregoeiro Gilberto Sousa Correa tornar público os extratos de edital conforme abaixo:

Pregão Presencial p/ REGISTRO DE PREÇOS 044/2010 PMI-PP-SRP. Objetivo: Registro de Preços para Aquisição de Aparelhos de Condicionador de Ar para atender as necessidades da Prefeitura Municipal de Igarapé-Miri, Secretarias e Fundos.

Data de Abertura: 26/08/2010

Horário: 08h30min.

Pregão Presencial Nº. 045/2010 PMI-PP. Objetivo: Aquisição de Bicicletas para atender as necessidades da Prefeitura Municipal de Igarapé-Miri, Secretarias e Fundos

Data de Abertura: 26/08/2010

Horário: 14h00min.

Pregão Presencial 046/2010 PMI-PP. Objetivo: Aquisição de Peças para Motores Marítimos para atender as necessidades da Prefeitura Municipal de Igarapé-Miri, Secretarias e Fundos

Data de Abertura: 26/08/2010

Horário: 16h00min.

DIRCK ROBERTO DA SILVA**NÚMERO DE PUBLICAÇÃO: 143840**

DIRCK ROBERTO DA SILVA, CPF: 759.496.281-87, torna público que recebeu da SEMA/PA, através do Protocolo nº. 2010/10227, a **LAR – Licença de Atividade Rural nº 1276/2010**, com validade 20/07/2015 e **AUTEF – Autorização para Exploração Florestal nº. 1225/2010**, com validade 25/11/2013, referente ao PMFS localizado a Vicinal Progresso km 18, adentrando 2,5 km do lote 436, Novo Progresso - PA.

CENTENOR EMPREENDIMENTOS S/A**NÚMERO DE PUBLICAÇÃO: 143852**

CENTENOR EMPREENDIMENTOS S/A localizada na Rua C, Lote 4 e 5, Setor I, Quadra III, Dist. Industrial, Ananindeua/Pa requereu da SEMA/PA L.O. para Porto Fluvial de Pequeno Porte. Proc. 21.932/10.

HOTEL FAZENDA SANTA ROSA LTDA requereu da SEMA/PA L.I para indústria de envase de água mineral localizada na Rod. PA 140, Km 39, Distrito de Santa Rosa, Vigia de Nazaré/Pa. Proc. 19.006/2010.

PENA & ABREU TRANSP. DE CARGAS LTDA requereu da SEMA/PA L.O. para extração de seixo e areia. A área localiza-se na Rod. BR 308, Ramal Braço Grande, Zona Rural, Tracuateua/Pa. Proc. 22.264/10.

PREFEITURA MUNICIPAL DE NOVA IPIXUNA**NÚMERO DE PUBLICAÇÃO: 143876****AVISO DE LICITAÇÃO PREGÃO PRESENCIAL**

A Prefeitura Municipal de Nova Ipixuna, estará realizando o processo licitatório, na modalidade PREGÃO PRESENCIAL Nº. 013/2010 para Aquisição de Gêneros Alimentícios para Merenda Escolar. abertura: 27 de agosto de 2010. Horário: 13:00 horas Local para realização: Sede da Prefeitura. Informações poderão ser obtidas na Sede da Prefeitura com a Equipe responsável, no horário das 08:00 as 14:00, ou no tel (94) 3344-3430 ou email prefeituranovaipixuna@bol.com.br. Data 09 de agosto de 2010.

ASS: Zilda Maria de Barros Costa. Pregoeira.

PREFEITURA MUNICIPAL DE REDENÇÃO**NÚMERO DE PUBLICAÇÃO: 143877****EXTRATO DE CONTRATO Nº. 086/2010**

CONTRATANTE: PREFEITURA MUNICIPAL DE REDENÇÃO, CNPJ: 04.144.168/0001-21. CONTRATADA: **MARTINS E QUEIROZ LTDA – EPP**, CNPJ: **03.038.682/0001-10**, Fundamento Legal: Art. 61, Parágrafo único da Lei 8.666/93. Pregão presencial nº. 032/2010 OBJETO: Fornecimento de peças elétricas de reposição, para serem usadas nos veículos leves, pesados e maquinas pesadas desta Prefeitura no exercício financeiro 2010. Data da Assinatura contrato: 12/07/2010 Encerrando: 31 de dezembro de 2010 com Valor previsto estimado de R\$ 485.654,50 (quatrocentos e oitenta e cinco mil e seiscentos e cinquenta e quatro reais e cinquenta centavos).

EXTRATO DE CONTRATO Nº. 087/2010

CONTRATANTE: PREFEITURA MUNICIPAL DE REDENÇÃO, CNPJ: 04.144.168/0001-21. CONTRATADA: **A. R. DA SILVA SERVIÇOS E MANUTENÇÃO DE VEICULOS**, CNPJ: 10.195.219/0001-47, Fundamento Legal: Art. 61, Parágrafo único da Lei 8.666/93. Pregão presencial nº. 032/2010 OBJETO: Aquisição de peças de reposição, para serem usadas nos veículos leves, pesados e maquinas pesadas desta Prefeitura no exercício financeiro 2010. Data da Assinatura contrato: 12/07/2010 Encerrando: 31 de dezembro de 2010 com Valor previsto estimado de R\$ 63.668,34 (sessenta e três mil e seiscentos e sessenta e oito reais e trinta e quatro centavos).

EXTRATO DE CONTRATO Nº. 088/2010

CONTRATANTE: PREFEITURA MUNICIPAL DE REDENÇÃO, CNPJ: 04.144.168/0001-21. CONTRATADA: **COMERCIO DE FERRAGENS BRASIL LTDA - ME**, CNPJ: **09.404.579/0001-22**. Fundamento Legal: Art. 61, Parágrafo único da Lei 8.666/93. Pregão presencial nº. 032/2010 OBJETO: Fornecimento de componentes de maquinas pesadas tais como: mangueiras hidráulicas com trama de aço, capa e terminais, para atender as necessidades da Prefeitura Municipal de Redenção, no exercício de 2010. Data da Assinatura contrato: 12/07/2010 Encerrando: 31 de dezembro de 2010 com Valor previsto estimado de R\$ 108.164,21 (cento e oito mil e cento e sessenta e quatro reais e vinte e um centavos).

EXTRATO DE CONTRATO Nº. 089/2010

CONTRATANTE: PREFEITURA MUNICIPAL DE REDENÇÃO, CNPJ: 04.144.168/0001-21. CONTRATADA: **HR MACHADO E CIA LTDA – ME**, CNPJ: **04.309.664/0001-98**, Fundamento Legal: Art. 61, Parágrafo único da Lei 8.666/93. Pregão presencial nº. 033/2010 OBJETO: prestação de serviço de Bicos e Bomba Injetora, para atender as necessidades da Prefeitura Municipal de Redenção no exercício de 2010. Data da Assinatura contrato: 12/07/2010 Encerrando: 31 de dezembro de 2010 com Valor previsto estimado de R\$ 795.656,70 (setecentos e noventa e cinco mil seiscentos e cinquenta e seis reais e setenta centavos).

EXTRATO DE CONTRATO Nº. 090/2010

CONTRATANTE: PREFEITURA MUNICIPAL DE REDENÇÃO, CNPJ: 04.144.168/0001-21. CONTRATADA: **J. CANDIDO DE OLIVEIRA PEÇAS E SERVIÇOS - ME**, CNPJ: 02.606.687/0001-39, Fundamento Legal: Art. 61, Parágrafo único da Lei 8.666/93. Pregão presencial nº. 033/2010 OBJETO: Aquisição de molas peças de reposição, para serem usadas nos veículos leves, pesados e maquinas pesadas desta Prefeitura no exercício financeiro 2010. Data da Assinatura contrato: 12/07/2010 Encerrando: 31 de dezembro de 2010 com Valor previsto estimado de R\$- 317.032,02 (trezentos e dezessete mil e trinta e dois reais e dois centavos).

EXTRATO DE CONTRATO Nº. 091/2010

CONTRATANTE: PREFEITURA MUNICIPAL DE REDENÇÃO, CNPJ: 04.144.168/0001-21. CONTRATADA: **A.M.S DOS SANTOS RETIFICA - ME**, CNPJ: **11.194.100/0001-12**, Fundamento Legal: Art. 61, Parágrafo único da Lei 8.666/93. Pregão presencial nº. 033/2010 OBJETO: Prestação de Serviço de Retifica de Veículos e Maquinas Pesadas da Prefeitura Municipal de Redenção no exercício financeiro 2010. Data da Assinatura contrato: 12/07/2010 Encerrando: 31 de dezembro de 2010 com Valor estimado de R\$- 88.112,00 (oitenta e oito mil cento e doze reais).

PREFEITURA MUNICIPAL DE CASTANHAL**NÚMERO DE PUBLICAÇÃO: 143847****AVISO DE LICITAÇÃO****PREGÃO PRESENCIAL SRP N.º 016/2010-PMC**

Objeto: Aquisição de materiais de limpeza, destinado à manutenção desta Prefeitura Municipal de Castanhal/Pa.. Data do recebimento e abertura das propostas e documentos de habilitação: 02/09/2010, às 11:00 horas no Prédio da Prefeitura Municipal de Castanhal – Secretaria Municipal de Suprimento e Licitação, sito à Av. Barão do Rio Branco, 2232 – Castanhal – Pará. Edital: Poderá ser obtido no endereço acima.

Castanhal (Pa), 12 de Agosto de 2010

Hélio Leite da Silva

Prefeito Municipal

PREFEITURA MUNICIPAL DE CASTANHAL**AVISO DE LICITAÇÃO****PREGÃO PRESENCIAL SRP N.º 017/2010-PMC**

Objeto: Aquisição de materiais de expediente, destinado à manutenção desta Prefeitura Municipal de Castanhal/Pa.. Data do recebimento e abertura das propostas e documentos de habilitação: 08/09/2010, às 10:00 horas no Prédio da Prefeitura Municipal de Castanhal – Secretaria Municipal de Suprimento e Licitação, sito à Av. Barão do Rio Branco, 2232 – Castanhal – Pará. Edital: Poderá ser obtido no endereço acima.

Castanhal (Pa), 12 de Agosto de 2010

Hélio Leite da Silva

Prefeito Municipal

PREFEITURA MUNICIPAL DE REDENÇÃO**NÚMERO DE PUBLICAÇÃO: 143880**

EXTRATO DE CONTRATO Nº. 092/2010 CONTRATANTE: PREFEITURA MUNICIPAL DE REDENÇÃO, CNPJ: 04.144.168/0001-21. CONTRATADA: **METAL PEÇAS PARA TRATORES LTDA**, CNPJ: 05.330.353/0001-73, Fundamento Legal: Art. 61, Parágrafo único da Lei 8.666/93. Pregão presencial nº. 033/2010 OBJETO: Prestação de serviço de torno em geral no exercício financeiro 2010. Data da Assinatura contrato: 12/07/2010 Encerrando: 31 de dezembro de 2010 com Valor estimado de R\$ 60.000,00 (sessenta mil reais).

EXTRATO DE CONTRATO Nº. 093/2010

CONTRATANTE: PREFEITURA MUNICIPAL DE REDENÇÃO, CNPJ: 04.144.168/0001-21. CONTRATADA: **J E COMERCIO DE FOGOS LTDA - ME**, CNPJ: **09.506.978/0001-02**, Fundamento Legal: Art. 61, Parágrafo único da Lei 8.666/93. Pregão presencial nº. 034/2010 OBJETO: Aquisição de fogos de artifícios, para realização de eventos no Município de Redenção, para o exercício financeiro 2010. Data da Assinatura contrato: 13/07/2010 Encerrando: 31 de dezembro de 2010 com Valor estimado de R\$ 219.260,00 (duzentos e dezenove mil e duzentos e sessenta reais).

EXTRATO DE CONTRATO Nº. 096/2010

CONTRATANTE: PREFEITURA MUNICIPAL DE REDENÇÃO, CNPJ: 04.144.168/0001-21. CONTRATADA: **ELETROFORT CONS-TRUTORA E COM. LTDA**, CNPJ: **83.648.964/0001-78**, Fundamento Legal: Art. 61, Parágrafo único da Lei 8.666/93. Pregão presencial nº. 036/2010 OBJETO: Aquisição de manilhas em geral e poste de cimento, para iluminação externa desta Prefeitura no exercício de 2010. Data da Assinatura contrato: 16/07/2010 Encerrando: 31 de dezembro de 2010 com Valor estimado de R\$ 230.500,00 (duzentos e trinta mil e quinhentos reais).

EXTRATO DE CONTRATO Nº. 097/2010

CONTRATANTE: PREFEITURA MUNICIPAL DE REDENÇÃO, CNPJ: 04.144.168/0001-21. CONTRATADA: **BORGES INFORMATICA LTDA**, CNPJ: **09.420.843/0001-11**, Fundamento Legal: Art. 61, Parágrafo único da Lei 8.666/93. Pregão presencial nº. 037/2010 OBJETO: Contratação de empresa para fornecimento de Bens de Consumo para atender as secretárias Municipais e Materiais Mobiliários, para premiações de Eventos Culturais a serem utilizado no exercício financeiro 2010. Data da Assinatura contrato: 16/07/2010 Encerrando: 31 de dezembro de 2010 com Valor estimado de R\$ 168.494,91 (cento e sessenta e oito mil quatrocentos e noventa e quatro reais e noventa e um centavos)

EXTRATO DE CONTRATO Nº. 098/2010

CONTRATANTE: PREFEITURA MUNICIPAL DE REDENÇÃO, CNPJ: 04.144.168/0001-21. CONTRATADA: **ENTREPONTO AVIA-MENTOS - LTDA**, CNPJ: **00.877.319/0001-08**, Fundamento Legal: Art. 61, Parágrafo único da Lei 8.666/93. Pregão presencial nº. 038/2010 OBJETO: Aquisição de tecidos malha em geral, e armarinhos a serem utilizado no exercício financeiro 2010. Data da Assinatura contrato: 19/07/2010 Encerrando: 31 de dezembro de 2010 com Valor estimado de R\$ 201.761,30 (duzentos e um mil setecentos e sessenta e um reais e trinta centavos)

EXTRATO DE CONTRATO Nº. 099/2010

CONTRATANTE: PREFEITURA MUNICIPAL DE REDENÇÃO, CNPJ: 04.144.168/0001-21. CONTRATADA: **NAUPE COMERCIO DE CALÇADOS - LTDA EPP**, CNPJ: **08.927.381/0001-70**, Fundamento Legal: Art. 61, Parágrafo único da Lei 8.666/93. Pregão presencial nº. 038/2010 OBJETO: Aquisição de Calçados, Para serem usados nos Programas da Secretaria Municipal de Assistência Social no exercício Financeiro de 2010. Data da Assinatura contrato: 19/07/2010 Encerrando: 31 de dezembro de 2010 com Valor estimado de R\$ 19.600,00 (dezenove mil e seiscentos reais)

EXTRATO DE CONTRATO Nº. 0100/2010

CONTRATANTE: PREFEITURA MUNICIPAL DE REDENÇÃO, CNPJ: 04.144.168/0001-21. CONTRATADA: BIJUGOL.COM DE ARTIGOS ESPORTIVOS - LTDA, CNPJ: 04.358.394/0001-05, Fundamento Legal: Art. 61, Parágrafo único da Lei 8.666/93. Pregão presencial nº. 038/2010 OBJETO: Aquisição de Calçados, Para serem usados nos Programas da Secretaria Municipal de Assistência Social no exercício Financeiro de 2010. Data da Assinatura contrato: 19/07/2010 Encerrando: 31 de dezembro de 2010 com Valor estimado R\$ 21.100,00 (vinte e um mil e cem reais).

**Gabinete do Prefeito Municipal –
Redenção – PA, 09 de agosto de 2010.**

**PREFEITURA MUNICIPAL DE REDENÇÃO
NÚMERO DE PUBLICAÇÃO: 143884****AVISO PREGÃO PRESENCIAL Nº. 045/2010
PROCESSO LICITATORIO Nº. 063/2010**

A Prefeitura Municipal de Redenção comunicar aos interessados, que realizará no dia **26/08/2010 às 09h00minh**, licitação sob modalidade PREGÃO PRESENCIAL, tipo menor preço por lote, tendo como objeto: Contratação de empresa para fornecimento de Materiais esportivos em geral para atender as secretarias deste município. O edital completo esta a disposição no endereço supracitado. Rua Henrique Timóteo nº 853 setor Oeste. Mais informações nos telefones (94) 3424-8486/8780, e-mail licitacao@prefeituraderedencao.com.br;

**AVISO PREGÃO PRESENCIAL Nº. 046/2010
PROCESSO LICITATORIO Nº. 064/2010**

A Prefeitura Municipal de Redenção comunicar aos interessados, que realizará no dia **26/08/2010 às 15h00minh**, (horário de Brasília) processo licitatório sob modalidade PREGÃO PRESENCIAL, tipo menor preço tendo como objeto: **Aquisição de Combustível (Óleo Diesel Comum)**, para serem utilizados no transporte escolar de alunos da rede pública estadual, Conforme convenio nº 183/2010 – SEDUC e plano de Trabalho. O edital completo esta a disposição no endereço supracitado. Rua Henrique Timóteo nº 383 – setor Oeste. Mais informações nos telefones (94) 3424-8486/8287, e-mail licitacao@prefeituraderedencao.com.br.

**AVISO PREGÃO PRESENCIAL Nº 047/2010
PROCESSO LICITATORIO Nº. 065/2010**

A Prefeitura Municipal de Redenção comunicar aos interessados, que realizará no dia **27/08/2010 às 10h00minh**, (horário de Brasília), licitação sob modalidade PREGÃO PRESENCIAL, tipo menor preço, tendo como objeto: Locação de Ônibus para atender o transporte escolar dos alunos da rede publica Estadual, conforme convênio nº 183/2010 – SEDUC e Plano de Trabalho. O edital completo esta a disposição no endereço supracitado. Rua Henrique Timóteo nº 383 – setor Oeste. Mais informações no telefone (94) 3424-8486/8287, e-mail licitacao@prefeituraderedencao.com.br; Redenção – PA, 12 de Agosto.

Wilmar Marinho Lima – Pregoeiro.

**PREFEITURA MUNICIPAL DE BREU BRANCO
NÚMERO DE PUBLICAÇÃO: 143889**

AVISO DE LICITAÇÃO - PREGÃO PRESENCIAL Nº PP-CPL-015-10. A Prefeitura Municipal de Breu Branco/PA, através do seu Pregoeiro, torna público, que fará licitação na modalidade Pregão Presencial, tipo **Menor Preço global, por Lote**, para Contratação de empresa especializada para o fornecimento parcelado de Ferramentas e Materiais de Consumo, para utilização no Departamento de Limpeza Pública do Município, conforme descrições completas no Termo de Referência, Anexo I do Edital. **ABERTURA: 26/08/10 - 09:00h. LOCAL:** Sede da Prefeitura. **EDITAL:** O Edital completo deverá ser adquirido na sala da CPL, sede da Prefeitura, sito à Av. Belém, sn, centro, Breu Branco-PA, mediante o pagamento da taxa de R\$ 30,00, se preferir o Edital e anexos na forma impressa e/ou gratuitamente, se através de gravação de arquivos em CD-ROM ou Pendrive fornecidos p/interessado. Outras informações, p/fone: (94) 3786-1110.

AVISO DE LICITAÇÃO - PREGÃO PRESENCIAL Nº PP-CPL-017-10. A Prefeitura Municipal de Breu Branco/PA, através do seu Pregoeiro, torna público, que fará licitação na modalidade Pregão Presencial, tipo **Menor Preço global, por Lote**, para Contratação de empresa especializada para execução de serviços de Recapagem de Pneus, à quente e à frio, para utilização em veículos e máquinas pesadas da Prefeitura, conforme descrições completas no Termo de Referência, Anexo I do Edital. **ABERTURA: 30/08/10 - 09:00h. LOCAL:** Sede da Prefeitura. **EDITAL:** O Edital completo deverá ser adquirido na sala da CPL, sede da Prefeitura, sito à Av. Belém, sn, centro, Breu Branco-PA, mediante o pagamento da taxa de R\$ 30,00, se preferir o Edital e anexos na forma impressa e/ou gratuitamente, se através de gravação de arquivos em CD-ROM ou Pendrive fornecidos p/interessado. Outras informações, p/fone: (94) 3786-1110. Breu Branco-PA, 12 de Agosto de 2010.

ELIAS SOARES DE OLIVEIRA – Pregoeiro.

**PREFEITURA MUNICIPAL DE CASTANHAL
NÚMERO DE PUBLICAÇÃO: 143928**

Fundo Municipal de Saúde Aviso de Licitação Pregão Eletrônico nº 001/2010. Objeto: Aquisição de medicamentos, material técnico hospitalar, odontológico, laboratorial e órteses e próteses para o fundo municipal de saúde por um período de 12 (doze) meses. Entrega do edital: nos sítios: www.cidadecompras.com.br. Responsável pelo certame: Juliana Silva Paiva. Local de abertura: no site: www.cidadecompras.com.br. Data da abertura: 27/08/2010. Hora da abertura: 10:00hs.

**PREFEITURA MUNICIPAL DE ANANINDEUA
AVISO/LICITACAO PP.2010.024.PMA.SESAU
NÚMERO DE PUBLICAÇÃO: 143001**

PREGÃO PRESENCIAL Nº PP.2010.024.PMA.SESAU
Órgão: Secretaria Municipal de Saúde/Prefeitura Municipal de Ananindeua.

Objeto: Contratação de empresa especializada no fornecimento de material necessário ao serviço de manutenção e recuperação dos mobiliários do Nível Central, UMS e PSF, no Município de Ananindeua/Pará

Data, Hora e Local da Abertura: 25.08.2010, às 10:00 horas na sala de reuniões da Secretaria Municipal de Administração, situada no prédio da SEMAD à Rodovia BR 316, Km 08, Rua Júlia Cordeiro nº 112, Centro, município de Ananindeua/Pará.

Editais e informações: das 08:00 as 14:00h, no mesmo endereço supra, onde o Edital poderá ser obtido isento de qualquer taxa, mediante a gravação em CD virgem, fornecido pelo interessado que se identificar. Telefone: 3073-2523.

Ananindeua/PA, 12 de agosto de 2010

Inês de fátima ramos alves
Pregoeira/PMA



A ALBRAS - Alumínio Brasileiro S/A torna público que recebeu da Secretaria de Estado de Meio Ambiente (SEMA) Autorização, com validade até 01.02.2011, para fornecer 6.000 toneladas de "Revestimentos Gastos de Cubas - RGC" para serem coprocessados pela empresa CCB - CIMPOR CIMENTOS DO BRASIL Ltda., no município de Campo Formoso-BA.



A ALBRAS - Alumínio Brasileiro S/A torna público que recebeu da Secretaria de Estado de Meio Ambiente (SEMA) Autorização, com validade até 04.01.2011, para fornecer 3.600 toneladas de "Revestimentos Gastos de Cubas - RGC" para serem coprocessados pela empresa CCB - CIMPOR CIMENTOS DO BRASIL Ltda., no município de João Pessoa-PB.



A ALBRAS - Alumínio Brasileiro S/A torna público que recebeu da Secretaria de Estado de Meio Ambiente (SEMA) Autorização, com validade até 04.01.2011, para fornecer 3.600 toneladas de "Revestimentos Gastos de Cubas - RGC" para serem coprocessados pela empresa CAMARGO CORREA CIMENTOS S.A., no município de Ijaci-MG.



A ALBRAS - Alumínio Brasileiro S/A torna público que requereu da Secretaria de Estado de Meio Ambiente (SEMA) Autorização, com validade de 06 (seis) meses, para fornecimento de "Revestimentos Gastos de Cubas - RGC" para serem coprocessados pela empresa ITAPESSOCA AGRO INDUSTRIAL S.A., no município de Goiana - PE (3.600 toneladas).



A ALBRAS - Alumínio Brasileiro S/A torna público que recebeu da Secretaria de Estado de Meio Ambiente (SEMA) Autorização, com validade até 18.01.2011, para fornecer "Revestimentos Gastos de Cubas - RGC" para serem coprocessados pelas empresas CCB - CIMPOR CIMENTOS DO BRASIL Ltda., no município de Cezarina-GO (4.200 toneladas) e CCB - CIMPOR CIMENTOS DO BRASIL Ltda., no município de São Miguel dos Campos-AL (3.600 toneladas).

Alubar Cabos S/A - Errata - Balanço Patrimonial publicado no DOE nº 31.721 do dia 02/08/2010, Caderno Executivo 5 página 06. Nos itens 13 e 14 das Notas Explicativas as Demonstrações Contábeis em 31/12/2009 e 2008, os dados corretos são: 13. Empréstimos e financiamentos. Estão atualizados pelas variações monetárias e juros incorridos até a data do encerramento do exercício. Os custos da transação incorridos registrados são mensurados ao custo amortizado e reconhecidos no resultado utilizado o método de taxa de juros efetiva.

Contas	Indexador	Taxa de Juros %	Último Vencimento	2009	2008
BASA	USD	12,00	7/6/2009	-	5.842.500
BASA	CDI	26,84	20/11/2009	-	5.000.000
BASA	SELIC	25,78	17/10/2009	-	1.488.763
BASA	CDI	0,40	13/12/2010	2.509.078	-
BASA - FNO	-	10,00	10/11/2013	18.366.070	26.288.017
Banco Bradesco	USD	13,85	17/10/2009	-	3.505.500
Banco Itaú BBA	USD	5,20	14/12/2009	-	394.858
Banco Itaú BBA	USD	12,00	29/5/2009	-	3.192.342
Banco Itaú BBA	CDI	5,10	8/1/2009	-	3.800.000
Banco Itaú BBA	CDI	4,4 A 4,3	11/5/2010	7.682.407	-
Banco Itaú BBA	USD	3,91	13/7/2010	1.392.960	-
Banco do Brasil	USD	6,10	12/2/2010	1.347.415	-
Banco do Brasil	USD	6,00	10/5/2010	2.263.560	-
Soma				33.561.490	49.511.980
Circulante				27.159.348	33.267.934
Não Circulante				6.402.142	15.884.046
Soma				33.561.490	49.511.980

a) Garantias - Conforme resolução CFC nº 1.025/05, os empréstimos e financiamentos estão garantidos por avais de acionistas, diretores e partes relacionadas, notas promissórias, créditos operacionais da Sociedade, bem como alienação fiduciária de máquinas e equipamentos.

14. OBRIGAÇÕES FISCAIS

Descrição	2009	2008
ICMS	21.381	60.264
IPI	2.815.313	1.254.824
IRRF	27.177	16.404
ISS	14.089	48
ICMS Parcelado	807.602	610.850
COFINS Parcelado	211.927	-
INSS Terceiros	18.723	14.242
Contribuição Sindical	193	1.218
PIS/COFINS/CSLL Recolher	6.825	4.093
I.R. Pessoa Jurídica	259.243	266.382
CSLL	558.822	376.075
Soma	4.741.295	2.604.400

O restante permanece inalterado. Belém/Pará 12 de Agosto de 2010.

equipatos, garantidas por ações de propriedade da empresa controladora Mafe Energia e Participações S.A. de emissão da Buriti Energia S.A. e, ainda, dos direitos creditórios de que é titular, provenientes: **i.** Do contrato de compra e venda de energia elétrica - CCVE VPMI 082/2004, celebrado em 20/12/2004 e subsequentes aditivos; e **ii.** De todos os valores a serem recebidos pela beneficiária, da Eletrobrás, a título de rateio da conta CCF (Consumo de Combustíveis Fósseis). O principal da dívida será paga em 120 (cento e vinte) prestações mensais e sucessivas vencido a primeira em 15/11/2008 e a última em 15/10/2018, segregadas no passivo circulante e não circulante. As parcelas de longo prazo subdividem-se por ano de vencimento. **Vencimentos**

Ano	2009	2008
2011	3.778	
2012	3.778	
2013	3.778	
2014	3.778	
2015	3.778	
2016	3.778	
2017	3.778	
2018	3.512	
Total	29.958	

10. Fornecedores: A rubrica é composta por fornecedores vitais p/operação da Cia., como fornecedores de petróleo, prestação de serviços de engenharia, empreiteiras de engenharia, fornecedores de materiais, máquinas e equipamentos elétricos. **11. Obrigações Tributárias:** Os impostos e contribuições a recolher, inclusive aqueles decorrentes de retenções, estão assim compostos no passivo circulante:

	2009	2008
INSS retido a recolher	107	292
IRRF a recolher	76	13
ISS retido a recolher	25	16
Retenções - Lei nº 10.833/03	173	13
Juros e atualizações s/impostos	51	-
Total	432	334

12. Partes Relacionadas: Os saldos dessas contas estão representados por valores a pagar relativos a transações comerciais, bem como por financiamentos, sem previsão de remuneração e c/prazos variáveis de resgate.

	2009	2008
Heber Participações Ltda.	43.344	41.716
Curuá Energia S.A.	2.836	5.415
Bracol Holding Ltda.	1.763	2.603
Mafe Energia e Participações Ltda.	610	734
Mara Daisy Gil Dias	260	150
Filadelfo dos Reis Dias	-	110
Brasil Central Engenharia Ltda.	-	6
Eleticidade Paraense S.A.	74	-
Total	48.887	50.734

13. Provisão para Contingências: De acordo com as informações dos Assesores Jurídicos da Cia., atualmente existem somente ações trabalhistas que puderam ser classificadas em seu julgamento de êxito nos pleitos. Sendo assim, foi avaliado que não existem processos classificados como "Prováveis de perda", o dos classificados como "Possíveis de perda" é de R\$623, não provisionados.

14. Patrimônio Líquido: a. Capital social: O capital social subscrito e integralizado da Cia. é de R\$5.209 (idem em 2008) e está representado por 5.209 ações ordinárias (idem em 2008), nominativas e sem valor nominal. A composição acionária está distribuída da seguinte forma:

Acionista	%	2009
Mafe Energia e Participações Ltda.	99%	5.157
Mara Daisy Gil Dias	1%	52
Total	100%	5.209

b. Política de dividendos: Observado o disposto no artigo 17, I, da Lei nº 6.404/76, aos acionistas é assegurado o direito de receber um dividendo anual obrigatório não inferior a 5% do lucro líquido do exercício, diminuído ou acrescido dos seguintes valores: **1.** Quota destinada à constituição de reserva legal. **2.** Importância destinada à formação de reservas para contingências e reversão das mesmas reservas formadas em exercícios anteriores. **3.** Lucros

a realizar transferidos p/a respectiva reserva e lucros anteriormente registrados nessa reserva que tenham sido realizados no exercício. Observadas as disposições legais pertinentes, a Cia. poderá pagar a seus acionistas, por deliberação da assembléia geral, juros sobre o capital próprio, os quais poderão ser imputados ao dividendo mínimo obrigatório. **c. Ajustes de exercícios anteriores:** Os Ajustes de exercícios anteriores, são decorrentes da retificação do saldo de depreciação que foram calculados a uma taxa de 10% para os itens de máquinas e equipatos., e de acordo c/a Resolução ANEEL nº 015, de 24/12/1997, e a Portaria DNAEE nº 815, de 30/11/1994 a taxa desses itens é 3%. As taxas anuais estão determinadas na tabela anexa às Resoluções ANEEL nº 02, de 24/12/1997, e nº 44, de 17/03/1999. Foram retificados ainda, os valores da depreciação que, estavam calculados, considerando os créditos de PIS e COFINS incidentes sobre o imobilizado, o que foi deduzido p/correta demonstração. **d. Reserva legal:** Foi Constituída Reserva Legal correspondente a 5% do Lucro Líquido do exercício, deduzidos do saldo constante em prejuízos acumulados, conforme Art. 189 da Lei 6.404/76 e ainda no disposto no Capítulo VIII do Estatuto Social da Cia. **e. Reserva de lucros:** O saldo remanescente do lucro líquido, apurado no exercício, deduzido dos prejuízos acumulados e da constituição da reserva legal, foi destinado à reserva de lucros, até que seja referendada pelos órgãos da Administração, através da Assembléia Geral conforme o disposto no Art. 195-A da Lei 6.404/76. A parcela do lucro líquido decorrente de doações ou subvenções governamentais para investimentos, poderá ser excluída da base de cálculo do dividendo obrigatório (inciso I do caput do art. 202 da Lei 6.404/76). **15. Cobertura de Seguros:** A Administração da Cia., por meio de orientação de consultores de seguros, contratou apólices no sentido de dar total cobertura aos ativos sujeitos a riscos, com definições de montantes julgados suficientes para cobrir eventuais sinistros, de acordo com a natureza das atividades. Os bens, interesses e responsabilidades estão assim segurados:

Descrição	Tipo de seguro	Limite de indeniz. em R\$ (mil)	
		2009	2008
Bens/Interesses	Responsabilidade civil	623	2.146
Responsabilidades	Risco de engenharia	76.234	28.325
Total		76.857	30.471

16. Demonstração do EBITDA - Informação Adicional:

	2009	2008
Lucro do exercício	6.243	
Despesas financeiras	3.275	
Depreciação	4.857	
Total	14.375	

a. Índice de cobertura do serviço da dívida junto ao BNDES

	2009	2008
A - Geração de caixa da atividade: Ebitda	14.375	
Varição do capital de giro	(801)	
Total	13.574	

B - Conta de Consumo de Combustível - CCC

	2009	2008
Benefício da Conta Consumo de Combustível	6.702	
Total	6.702	

C - Serviço da dívida

	2009	2008
Amortização de principal	4.157	
Pagamento de juros	3.171	
Total	7.328	

D - Índice de cobertura do serviço da dívida = A + B/C

	2009	2008
Total	2,77	

17. IR e CS sobre o Lucro: Os cálculos do IR e da CS, bem como suas respectivas declarações, quando exigidas, estão sujeitos à revisão por parte das autoridades fiscais em períodos e prazos variáveis em relação à respectiva data do pagamento ou entrega da declaração de rendimentos. **18. Receita Referente a Doações e Subvenções para Investimentos:** O saldo registrado na conta de "Receitas a título de doações e subvenções para investimento" refere-se ao enquadramento da Cia., conforme Resolução de autorização nº 322 de 19/09/2005, à sub-rogação dos benefícios do rateio da Conta de Consumo de Combustível (CCC). O valor do investimento a ser considerado para fins de cálculo do benefício da sub-rogação da CCC será reembolsado mensalmente em parcelas

correspondentes à energia comercializada com a concessionária conforme o disposto no artigo 3º da Resolução Normativa nº 146, de 14/02/2005, pela Centrais Elétricas Brasileiras - Eletrobrás e serão definidas tantas parcelas quanto for necessário para que seja atingido o montante total reconhecido e aprovado, em reais, sendo a última parcela igual ao saldo remanescente. De acordo com o art. 16 da Lei nº 11.941/2009 e as alterações introduzidas pela Lei nº 11.638, de 28/12/2007, e pelos artigos 37 e 38 da Lei nº 11.941/09, que modificou o critério de reconhecimento de receitas, custos e despesas computados na apuração do lucro líquido do exercício definido no art. 191 da Lei nº 6.404, de 15/12/1976, não terão efeitos para fins de apuração do lucro real da pessoa jurídica sujeita ao Regime Tributário Transitório (RTT), devendo ser considerados, para fins tributários, os métodos e critérios contábeis vigentes em 31/12/2007. A Cia. optou pelo RTT, portando os valores registrados nesta conta de doações e subvenções para investimentos não estão sujeitos à tributação. **19. Instrumentos Financeiros:** Os valores de mercado estimados de ativos e passivos financeiros da Cia. foram determinados por meio de informações disponíveis no mercado e metodologias apropriadas de avaliações. Entretanto, considerável julgamento foi requerido na interpretação dos dados de mercado para produzir a estimativa do valor de mercado mais adequada. Como consequência, as estimativas a seguir não indicam, necessariamente, os montantes que poderão ser realizados no mercado de troca corrente. O uso de diferentes metodologias de mercado pode ter um efeito material nos valores de mercado estimados. A administração dos instrumentos financeiros é efetuada por meio de estratégias operacionais, visando à liquidez, rentabilidade e segurança. A política de controle consiste em acompanhamento permanente das taxas contratadas versus as vigentes no mercado. **a. Gerenciamento de riscos:** O principal fator de risco de mercado que afeta o negócio da Cia. pode ser considerado como: • Risco de crédito: Esses riscos são administrados por normas específicas de aceitação de clientes, análise de crédito e estabelecimento de limites de exposição por cliente. **b. Composição de saldos:** Em atendimento à Instrução CVM nº 475/08, os saldos contábeis e os valores de mercado dos instr. financeiros incluídos no balanço patrimonial em 31/12/2009 estão identificados a seguir:

	Saldo contábil	Valor de mercado (não auditado)
Disponibilidades	2.026	2.026
Clientes	3.410	3.410
Fornecedores	1.695	1.695
Empréstimos e financiamentos	37.158	37.158
Partes relacionadas	-	-
Total	44.289	44.289

c. Critérios, premissas e limitações utilizados no cálculo dos valores de mercado: • Disponibilidades: Os saldos em conta-corrente e aplicações financeiras mantidos em bancos têm seus valores de mercado próximos aos saldos contábeis. • Contas a receber: O saldo de contas a receber tem seus valores de mercado próximos aos saldos contábeis pela sua natureza de curto prazo. • Derivativos: A Cia. tem como política a eliminação dos riscos de mercado, evitando assumir posições expostas a flutuações das taxas de câmbio de curto prazo e operando apenas instrumentos que permitam controles desses riscos. De acordo com suas políticas financeiras, a Cia. não tem efetuado operações envolvendo instrumentos financeiros que tenham caráter especulativo. **20. Eventos Subsequentes:** Com o advento da Lei nº 11.638/07, que atualizou a legislação societária brasileira p/possibilitar o processo de convergência das práticas contábeis adotadas no Brasil p/as normas internacionais de contabilidade (IFRS), novas normas e pronunciamentos, interpretações e orientações foram emitidos durante o ano de 2009 com a aplicação mandatória p/os exercícios encerrados a partir de 12/2010 e p/as demonstrações contábeis de 2009 a serem divulgadas em conjunto com as demonstrações de 2010 p/fins de comparação. A Administração da Empresa está em processo de avaliação dos potenciais efeitos relativos aos pronunciamentos, interpretações e orientações emitidos pelo Comitê de Pronunciamentos Contábeis - CPC.

Filadelfo dos Reis Dias - Diretor Presidente, RG: 152.052 SSP-MT, CPF: 047.942.901-44

Gisely Ribeiro Dias Campos - Contadora CRC 1MT0069790-0 "S" PA, CPF: 651.416.791-87

Parecer dos Auditores Independentes: Aos Diretores e Acionistas da **Buriti Energia S.A.** - Altamira/PA. **1.** Examinamos os balanços patrimoniais da **Buriti Energia S.A.**, levantados em 31/12/2009 e de 2008, e as respectivas demonstrações do resultado, das mutações do patrimônio líquido e dos fluxos de caixa correspondentes aos exercícios findos naquelas datas, elaborados sob a responsabilidade de sua Administração. Nossa responsabilidade é a de expressar uma opinião sobre essas demonstrações contábeis. **2.** Nossos exames foram conduzidos de acordo com as normas de auditoria aplicáveis no Brasil e compreendem: **a)** o planejamento dos trabalhos, considerando a relevância dos saldos, o volume de transações e os sistemas contábil e de controles internos da Cia.; **b)** a constatação, c/base em testes, das evidências e dos registros que suportam os valores e as informações contábeis divulgados; e **c)** a avaliação das práticas e das estimativas contábeis mais representativas adotadas pela Adm. da Cia., bem como da apresentação das demonstrações contábeis tomadas em conjunto. **3.** Em nossa opinião, as demonstrações contábeis referidas no § 1 representam adequadamente, em todos os seus aspectos relevantes, as posições patrimonial e financeira da **Buriti Energia S.A.** em 31/12/2009 e de 2008, o resultado de suas operações, as mutações de seu patrimônio líquido e seus fluxos de caixa, referentes aos exercícios findos naquelas datas, de acordo com as práticas contábeis adotadas no Brasil. **4.** A Cia. possui valores a pagar junto a partes relacionadas, registrados no passivo não circulante. As transações c/partes relacionadas são efetuadas em condições definidas entre elas. As liquidações dos valores envolvidos dependerão da geração de recursos em montante suficiente pela Cia. Campo Grande, 14/04/2010. **Marcello Palamartchuk** - Sócio-Contador - CRC 1PR049038/O-9 "S" PA; **Gilberto de Souza Schlichta** - Diretor - CRC 1PR035508/O-5 "S" PA.

IBDO BDO Auditores Independentes - CRC 2SP013439/O-5 "S" PA

OLARIA R. E BRANCHES LTDA - ME, torna público que requereu da SEMMA/STM, **Renovação da Licença de Operação nº. 030/09, sob o protocolo nº 608/10**, para atividade de fabricação de artefatos cerâmicos, na Comunidade de Vila Socorro, Lago Grande do Curuai, Santarém/PA.

MANOEL SOUZA DE AQUINO - ME, torna público que requereu da SEMMA/STM, **Renovação da Licença de Operação nº. 045/09, sob o protocolo nº 680/10**, para extração dos bens minerais AREIA E CASCALHO, na região denominada Ponte Alta, em Santarém/PA.

B. M. CASTRO ME, torna público que requereu da SEMA/PA, **Licença de Operação, sob o protocolo nº. 12489/10**, para atividade de fabricação de embarcação, peças e acessórios (estaleiro), em Santarém/PA.

CURUÁ ENERGIA S.A.

CNPJ nº 05.215.888/0001-01

Manifestação da Administração

Os Abaixo-assinados, membros da administração da **Curuá Energia S.A.**, com sede na BR 163 s/nº, KM 877, cachoeira da serra, no município de Altamira - Pará, no uso de suas atribuições legais e estatutárias, tendo examinado o Balanço Patrimonial, a Demonstração do Resultado do Exercício, e a Demonstração das Mutações do Patrimônio Líquido e a Demonstração dos Fluxos de Caixa, referentes ao exercício findo em 31 de Dezembro de 2009, e considerando o parecer dos Auditores Independentes, aprovaram os referidos documentos, autorizam a publicação das demonstrações contábeis na forma da lei e propõem sua aprovação por parte dos acionistas da companhia. Altamira - PA, 26 de Julho de 2010. **Natalino Bertin** - Presidente do Conselho de Administração; **Mara Daisy Gil Dias** - Conselheira; **Silmar Roberto Bertin** - Conselheiro; **Ana Paula Gil Dias** - Conselheira.

Balancos Patrimoniais em 31/12/09 e de 08 (MR\$)

Ativo	2009	2008
Circulante	23.782	7.066
Disponibilidades	37	106
Aplicações financeiras (nota 4)	6.106	16
Clientes (nota 5)	6.600	2.480
Impostos a recuperar (nota 6)	11.039	3.774
Despesas antecipadas	-	644
Outros	-	46
Não Circulante	208.535	233.941
Realizável a Longo Prazo	22.838	38.040
Partes relacionadas (nota 7)	16.451	19.880
Adiantamento a fornecedores	977	-
Impostos a recuperar (nota 6)	5.402	13.493
Outros	8	4.667
Permanente	185.697	195.901
Imobilizado (nota 8)	165.138	169.809
Diferido (nota 9)	20.559	26.092
Total do Ativo	232.317	241.007

Demonstração das Mutações do Patrimônio Líquido (MR\$)

	Capital social	Prejuízos acumulados	Total
Em 31/12/2008	9.066	(7.170)	1.896
Ajuste de exercícios anteriores	-	747	-
Prejuízo do exercício	-	(2.456)	-
EM 31/12/2009	9.066	(8.879)	187

Notas Explic. às Dem. Contábeis Referentes aos Exercícios Findos em 31/12/09 e de 08 (MR\$)

1. Contexto Operacional: A Companhia foi constituída em julho de 2002, tendo como objeto social a exploração de concessão de serviços públicos e privados de transmissão relativos à linha de energia elétrica e instalação de PCH (Pequenas Centrais Hidrelétricas), à prestação de serviços públicos ou privados na área de energia elétrica e serviços acessórios ou correlatos, podendo administrar e/ou incorporar outros sistemas de energia, prestar serviços técnicos de sua especialidade e praticar os demais atos necessários à concessão de seu objetivo. Além disso, a Companhia tem como objeto social também a participação em outras sociedades, como sócia, quotista ou acionista, bem como a administração de bens próprios. A Pequena Central Hidrelétrica denominada PCH Salto do Curuá, localizada na cidade de Altamira-PA, Km 877 da BR 163, distrito de Cachoeira da Serra, s/nº, tem como atividades a transmissão e a comercialização de energia elétrica. A Companhia entrou em operação em setembro de 2008, com capacidade de 20,61% e produção de 30 MWh, sendo 4 Unidades Geradoras de 7,5 MWh cada. Suas atividades são regulamentadas e fiscalizadas pela Agência Nacional de Energia Elétrica - ANEEL órgão vinculado ao Ministério das Minas e Energia - MME.

2. Apresentação das Demonstrações Contábeis: As demonstrações contábeis foram elaboradas e apresentadas de acordo com as práticas contábeis adotadas no Brasil, que abrangem a legislação societária brasileira, conjugada com a legislação específica emanada pela Agência Nacional de Energia Elétrica - ANEEL, divulgada por meio do Ofício Circular nº 2.396/2006 - SFF/ANEEL, de 28 de dezembro de 2006, além dos Pronunciamentos, as Orientações e as Interpretações emitidos pelo Comitê de Pronunciamentos Contábeis - CPC e homologados pela Comissão de Valores Mobiliários - CVM e pelo Conselho Federal de Contabilidade - CFC, bem como outros pronunciamentos emitidos por essa Autarquia Federal. A Demonstração dos Fluxos de Caixa - DFC relativa ao exercício findo em 31 de dezembro de 2008 foi elaborada e está sendo apresentada de acordo com as práticas contábeis aplicáveis, conforme previsto na norma "Práticas Contábeis, Mudanças nas Estimativas Contábeis e Correções de Erros" (item 10 "a" do CPC 13). As alterações promovidas pela Lei nº 11.638/07 e Lei nº 11.941/09, resultado da conversão em lei da Medida Provisória nº 449/08, tiveram como principal impacto nas respectivas demonstrações contábeis: i) a substituição da Demonstração dos Origens e Aplicações de Recursos - DOAR pela Demonstração dos Fluxos de Caixa - DFC; ii) obrigatoriedade de a Companhia analisar periodicamente a capacidade de recuperação dos valores registrados no ativo imobilizado (Impairment Test); iii) eliminação do subgrupo "Resultados não Operacionais", na Demonstração do Resultado do Período; e iv) registro das receitas oriundas de Doações e as Subvenções para Investimento.

3. Sumário das Principais Práticas Contábeis: As principais práticas contábeis adotadas para a elaboração dessas demonstrações contábeis são as seguintes: **a. Estimativas contábeis:** A elaboração das demonstrações contábeis de acordo com as práticas contábeis adotadas no Brasil requer que a Administração utilize premissas e julgamentos na determinação do valor e

Passivo	2009	2008
Circulante	40.789	51.943
Empréstimos e financ. (nota 10)	33.882	49.528
Fornecedores e empreiteiros (nota 11)	5.246	1.222
Obrigações trabalhistas	111	201
Obrigações tributárias (nota 12)	1.550	992
Não Circulante	191.341	187.168
Exigível a Longo Prazo		
Empréstimos e financ. (nota 10)	108.050	116.474
Partes relacionadas (nota 7)	82.218	70.694
Provisão para contingência (nota 13)	15	-
Obrigações tributárias	1.058	-
Patrimônio Líquido (nota 14)	187	1.896
Capital social	9.066	9.066
Prejuízos acumulados	(8.879)	(7.170)
Total do Passivo	232.317	241.007

registro de estimativas contábeis. Ativos e passivos significativos que estejam sujeitos a essas estimativas, quando aplicáveis, incluem a definição de vida útil dos bens do ativo imobilizado, provisão para créditos de liquidação duvidosa, estoques, imposto de renda diferido ativo, provisão para contingências, valorização de instrumentos derivativos e passivos. A liquidação das transações envolvendo essas estimativas poderá resultar em valores diferentes daqueles registrados em razão da subjetividade inerente ao processo de sua determinação. **b. Disponibilidades e aplicações financeiras:** Estão representadas por depósitos bancários e aplicações financeiras de curto prazo, avaliadas ao custo de aquisição, incluindo quando aplicável, os rendimentos auferidos até a data de encerramento do balanço, apropriados *pro rata* dia, líquidos dos impostos. **c. Clientes:** São registrados no balanço pelo valor nominal dos títulos representativos desses créditos e acrescidos dos encargos moratórios, quando contratados. **d. Demais ativos circulantes e não circulantes:** São demonstrados aos valores de custo ou realização, incluindo, quando aplicável, os rendimentos auferidos até a data de encerramento do balanço, apropriados *pro rata* dia. **e. Imobilizado:** Avaliado pelo custo de aquisição, deduzido da depreciação calculada. A depreciação é calculada pelo método linear, tomando-se por base os saldos contábeis registrados nas respectivas Unidades de Cadastro - UC, conforme determina a Resolução ANEEL nº 015, de 24 de dezembro de 1997, e a Portaria DNAEE nº 815, de 30 de novembro de 1994. As taxas anuais estão determinadas na tabela anexa às Resoluções ANEEL nº 02, de 24 de dezembro de 1997, e nº 44, de 17 de março de 1999. Em função do disposto na Instrução Contábil nº 6.3.10 do Manual de Contabilidade do Serviço Público de Energia Elétrica, instituído pela Resolução ANEEL nº 444, de 26 de outubro de 2001, os juros, variações monetárias e encargos financeiros, relativos aos financiamentos obtidos de terceiros, efetivamente aplicados no imobilizado em curso, estão registrados neste subgrupo como custo. **f. Diferido:** Os custos e as despesas são reconhecidos pelo custo. As amortizações são computadas pelo método linear em até cinco anos, a partir do início das operações. A Companhia, usando a faculdade dada pela MP nº 449/08, que alterou a Lei nº 11.638/07 e nº 6.404/76, manteve os saldos existentes na conta do Diferido até a sua completa amortização. **g. Empréstimos e financiamentos:** Atualizados com base nas variações monetárias, acrescidos dos respectivos encargos incorridos de acordo com os termos do contrato, até a data de encerramento do balanço. **h. Demais passivos circulantes e não circulantes:** São demonstrados pelos valores conhecidos ou exigíveis, acrescidos, quando aplicáveis, dos respectivos encargos e variações monetárias *pro rata* dia até a data de encerramento do balanço. **i. Apuração do resultado:** O resultado é apurado pelo regime de competência de exercícios e considera: • Os rendimentos, encargos e efeitos das variações monetárias, calculados a índices ou taxas oficiais, incidentes sobre os ativos e passivos da Companhia. • Os efeitos dos ajustes dos ativos para o valor de mercado ou de realização, quando aplicável.

4. Aplicações Financeiras:	2009	2008
Aplicação CDB C/C 16.230-2	194	-
Banco BBM S.A. C/C 700804	1	1
Banco Bradesco C/C 14.800-8	5.897	-
Banco Bradesco Debêntures	13	13
Banco Pine S.A. C/C 18637	1	2
	6.106	16
5. Clientes:	2009	2008
Centrais Elétricas do Pará - Celpa	6.600	2.480
	6.600	2.480

Demonstração do Resultado para os Exercícios Findos em 31/12/09 e de 08 (MR\$, exceto prejuízo por ações)

	2009	2008
Receita Operacional Bruta	48.983	2.480
Venda de energia elétrica	48.983	2.480
	48.983	2.480
Impostos s/vendas e outras deduções	(8.220)	(229)
Receita Operacional Líquida	40.763	2.251
Custos Diretos de Produção		
Custo direto venda de energia	(24.499)	-
Doações e subvenções para investimento	14.941	-
Lucro Bruto	31.205	2.251
Despesas Operacionais	(18.536)	(1.145)
Despesas administrativas	(6.581)	(739)
Depreciação e amortização	(12.152)	(4.603)
Recuperação de despesas	197	4.974
Outras	-	(777)
Res. Oper. antes dos Efeitos Financ.	12.669	1.106
Resultado financeiro líquido	539	-
Despesas financeiras	(15.664)	(8.276)
	(15.125)	(8.276)
Resultado Operacional	(2.456)	(7.170)
Prejuízo do Exercício	(2.456)	(7.170)
Prej. por ações no final do exerc. em reais	(0,27)	(0,79)

Dem. dos Fluxos de Caixa p/os Exerc. Findos em 31/12/09 e de 08 (MR\$)

	2009	2008
Fluxo de Caixa Prov. das Operações	2009	2008
Prejuízo do exercício	(2.456)	(7.170)
Encargos financeiros	-	8.083
Depreciação e amortização	12.152	4.603
Ajuste exercícios anteriores	747	-
	10.443	5.516
Redução (aumento) nos ativos:	4.507	(25.003)
Clientes	(4.120)	(2.480)
Impostos a recuperar	826	(17.175)
Despesas antecipadas	644	-
Outras contas a receber	4.705	(5.348)
Partes relacionadas	3.429	-
Adiantamento a fornecedores	(977)	-
Aumento (redução) nos passivos:	5.565	966
Fornecedores	4.024	560
Obrigações sociais	(90)	122
Obrigações tributárias	1.616	284
Provisão para contingências	15	-
Recursos Líq. Provenientes (absorvidos) das Ativ. Operac.	20.515	(18.521)
Fluxo de Caixa Aplic. nas Ativ. de Invest.		
Adições ao ativo permanente	(7.481)	(64.388)
Variação no diferido	5.533	-
Aumento de capital	-	(5.184)
Baixa por reclassificação	-	39.116
Rec. Líq. Aplic. nas Ativ. de Invest.	(1.948)	(30.456)
Fluxo de Caixa Prov. das Ativ. de Financ.		
Variação em empréstimos	(24.070)	22.437
Variação em partes relacionadas	11.524	17.828
Rec. Líq. Prov. das Ativ. de Financ.	(12.546)	40.265
Aumento (redução) no caixa e equiv.	6.021	(8.712)
Disponibilidades no início do exercício	122	8.834
Disponibilidades no final do exercício	6.143	122

6. Impostos a Recuperar:	2009	2008		
	Ativo circ.	Ativo não circ.	Ativo circ.	Ativo não circ.
COFINS s/imobilizado	8.150	4.105	2.790	10.591
PIS s/imobilizado	1.769	891	605	2.299
IRRF	260	-	194	-
INSS a compensar	1	-	1	-
ICMS s/imobilizado	380	406	184	603
ICMS a compensar	447	-	-	-
Trib. pagos a maior	32	-	-	-
	11.039	5.402	3.774	13.493

Os créditos de PIS/COFINS são condizentes com o artigo 6º da Lei nº 11.488/2007, que trata dos impostos recuperáveis sobre edificações e o artigo 3º, parágrafo 14 da Lei nº 10.833/03, com redação dada pelo artigo 21 da Lei nº 10.865/04 que trata dos impostos recuperáveis na aquisição de máquinas e equipamentos integrantes do imobilizado. **7. Partes Relacionadas:** Os saldos dessas contas estão representados por valores a receber e a pagar relativos a transações comerciais, bem como por financiamentos, sem previsão de remuneração e com prazos variáveis de resgate.

	2009	2008		
	Ativo Passivo	Ativo Passivo		
Heber Participações Ltda.	-	60.368	-	54.921
Buriti Energia S.A.	2.836	-	5.415	-
Bracol Holding Ltda.	-	8.890	-	10.903
Mafe Energia e Partic. Ltda.	-	735	-	1.542
Mara Daisy Gil Dias	10.000	290	10.000	164
Filadelfo dos Reis Dias	-	-	-	126
Elétrica paraense Ltda.	3.615	-	4.465	-
Gaia Energia e Partic. S.A.	-	11.909	-	3.000
Brasil Central Engenharia Ltda.	-	-	-	38
Águas de Vera	-	26	-	-
	16.451	82.218	19.880	70.694

Os saldos com partes relacionadas estão incluídos nas contas do ativo não circulante e passivo não circulante.

* continuação

8. Imobilizado:	2009		2008	
	Taxa Depr.%	Depr. acum.	Líquido	Líquido
Terrenos		220	220	220
Edificações e benf.	4%	121.158 (6.501)	114.657	112.582
Reserv. e adutoras	2%	179 (4)	175	179
Subestação	2,5%	30.589 (925)	29.664	30.334
Máq. e equiptos	3%	18.828 (747)	18.081	17.771
Móveis e utens.	10%	131 (30)	101	102
Equip. e proc. Eletr.20%		104 (50)	54	67
Equip. e proc. hidráulicos	10%	2.137 (474)	1.663	1.923
Automot./Embarc.	10%	473 (65)	408	455
Imob. em curso		-	-	6.053
Outros	10%	136 (21)	115	123
		173.955 (8.817)	165.138	169.809

9. Diferido: Os saldos são representados por:

	2009		2008	
	Amortiz. Custo	acum. Líquido	Líquido	Líquido
Despesas de organização e administração	23.077	(6.098)	16.979	13.850
Despesas financ. - líquidas	-	-	-	7.694
Projetos e avaliações	4.843	(1.263)	3.580	4.548
	27.920	(7.361)	20.559	26.092

A amortização dos ativos diferidos se dará pelo prazo de cinco anos, com início no mês de outubro de 2008, quando começaram as atividades da Companhia.

10. Empréstimos e Financiamentos:

Modalidade	Enc. financ.	2009	2008
Abert. de crédito - BNDES	TJLP	115.933	128.903
Banco Bradesco S.A.	Juros 6,1% a.a.		
- capital de giro	+ Reajuste CDI	25.999	-
Banco Bradesco S.A.	Variação de 125% do CDI		
- capital de giro		-	37.099
		141.932	166.002

Passivo circulante 33.882 49.528
Passivo não circulante 108.050 116.474

Os empréstimos e financiamentos estão garantidos por alienação fiduciária de máquinas e equipamentos, garantidos por ações de propriedade da empresa controladora Mafe Energia e Participações S.A. de emissão da Curuá Energia S.A. e, ainda, dos direitos creditórios de que é titular, provenientes: i. Do contrato de compra e venda de energia elétrica - CCVE VPMI 082/2004, celebrado em 20 de dezembro de 2004 e subsequentes aditivos. ii. De todos os valores a serem recebidos pela beneficiária, da Eletrobrás, a título de rateio da conta CCF - Consumo de Combustíveis Fósseis. O principal da dívida será pago em 120 (cento e vinte) prestações mensais e sucessivas vencendo-se a primeira prestação em 15/11/2008 e término em 15/10/2018, segregados no passivo circulante e não circulante. Os vencimentos anuais classificados a longo prazo, em 31 de dezembro de 2009, são os seguintes:

Vencimentos	2009
2010	-
2011	23.593
2012	15.661
2013	11.897
2014 em diante	56.899
	108.050

11. Fornecedores: A rubrica é composta por fornecedores vitais para operação da Companhia, como, fornecedores de petróleo, prestação de serviço de engenharia, empreiteiras de engenharia, fornecedores de materiais, máquinas e equipamentos elétricos. **12. Obrigações Tributárias:** Os impostos e contribuições a recolher, inclusive aqueles decorrentes de retenções, estão assim compostos no passivo circulante, onde foram registrados os juros e atualizações até 31/12/2009 decorrentes dos impostos pendentes de pagamento.

	2009	2008
ICMS retido a recolher	113	-
INSS retido a recolher	538	515
IRRF a recolher	138	28
IRRF s/autônomo e pro-labore	12	9
IRRF s/salário	-	7
ISS retido a recolher	136	273
Retenções - Lei 10.833/03	450	160
Juros e atualizações de impostos	163	-
	1.550	992

13. Provisão para Contingências: De acordo com as informações dos Assessores Jurídicos da Companhia, atualmente

Filadelfo dos Reis Dias - Diretor Presidente, RG: 152.052 SSP-MT, CPF: 047.942.901-44

Gisely Ribeiro Dias Campos - Contadora CRC 1MT006979/O-0 "S" PA, CPF: 651.416.791-87

Parcer dos Auditores Independentes: Aos Diretores e Acionistas da Curuá Energia S.A. - Altamira - PA - **1.** Examinamos os balanços patrimoniais da Curuá Energia S.A., levantados em 31 de dezembro de 2009 e de 2008, e as respectivas demonstrações do resultado, das mutações do patrimônio líquido e dos fluxos de caixa correspondentes aos exercícios findos naquelas datas, elaborados sob a responsabilidade de sua Administração. Nossa responsabilidade é a de expressar uma opinião sobre essas demonstrações contábeis. **2.** Nossos exames foram conduzidos de acordo com as normas de auditoria aplicáveis no Brasil e compreenderam: **a)** o planejamento dos trabalhos, considerando a relevância dos saldos, o volume de transações e os sistemas contábil e de controles internos da Companhia; **b)** a constatação, com base em testes, das evidências e dos registros que suportam os valores e as informações contábeis divulgados; e **c)** a avaliação das práticas e das estimativas contábeis mais representativas adotadas pela Administração da Companhia, bem como da apresentação das demonstrações contábeis tomadas em conjunto. **3.** Em nossa opinião, as demonstrações contábeis referidas no parágrafo 1 representam adequadamente, em todos os aspectos relevantes, as posições patrimonial e financeira da Curuá Energia S.A. em 31 de dezembro de 2009 e de 2008, o resultado de suas operações, as mutações de seu patrimônio líquido e seus fluxos de caixa, referentes aos exercícios findos naquelas datas, de acordo com as práticas contábeis adotadas no Brasil. **4.** A Companhia possui valores a receber e a pagar junto a partes relacionadas, registrados no ativo e passivo não circulante. As transações com partes relacionadas são efetuadas em condições definidas entre elas. As realizações e as liquidações dos valores envolvidos dependerão da geração de recursos em montante suficiente pelas partes. Campo Grande, 14 de abril de 2010. **Marcello Palamartchuk** - Sócio-Contador - CRC 1PR049038/O-9 "S" PA; **Gilberto de Souza Schlichta** - Diretor - CRC 1PR035508/O-5 "S" PA.

IBDO BDO Auditores Independentes - CRC 2SP013439/O-5 "S" PA

existem somente ações trabalhistas que puderam ser classificadas em seu julgamento de êxito nos pleitos. Sendo assim, foi avaliado que o montante dos processos classificados como "Prováveis de perda" é de R\$ 15, já provisionados contabilmente.

2009
Provisão para contingências processo
00602.2009.041.23.003.3 **15**

14. Patrimônio Líquido: a. Capital social: O capital social subscrito e integralizado da Companhia é de R\$9.066 (idem em 2008), e está representado por 9.066 (idem em 2008) de ações ordinárias, nominativas e sem valor nominal. A composição acionária está distribuída da seguinte forma:

Acionista	%	2009
Mafe Energia e Participações S.A.	99%	8.975
Mara Daisy Gil Dias	1%	91
	100%	9.066

b. Política de dividendos: Observado o disposto no artigo 17, I, da Lei nº 6.404/76, aos acionistas é assegurado o direito de receber um dividendo anual obrigatório não inferior a 5% (cinco por cento) do lucro líquido apurado no exercício, diminuído ou acrescido dos seguintes valores: **1.** Quota destinada à constituição de reserva legal. **2.** Importância destinada à formação de reservas para contingências e reversão das mesmas reservas formadas em exercícios anteriores. **3.** Lucros a realizar transferidos para a respectiva reserva e lucros anteriormente registrados nessa reserva que tenham sido realizados no exercício. Observadas as disposições legais pertinentes, a Companhia poderá pagar a seus acionistas, por deliberação da assembléia geral, juros sobre o capital próprio, os quais poderão ser imputados ao dividendo mínimo obrigatório. **c. Ajuste de exercícios anteriores:** Os Ajustes de exercícios anteriores, são decorrentes da retificação do saldo de depreciação que foram calculados à uma taxa de 10% para os itens de máquinas e equipamentos, e de acordo com a Resolução ANEEL nº 015, de 24 de dezembro de 1997, e a Portaria DNEAE nº 815, de 30 de novembro de 1994 a taxa desses itens é 3%. As taxas anuais estão determinadas na tabela anexa às Resoluções ANEEL nº 02, de 24 de dezembro de 1997, e nº 44, de 17 de março de 1999. Foram retificados ainda, os valores da depreciação que, estavam calculados, considerando os créditos de PIS e COFINS incidentes sobre o imobilizado, o que foi deduzido para correta demonstração.

15. Cobertura de Seguros: A Administração da Companhia, por meio de orientação de consultores de seguros, contratou apólices no sentido de dar total cobertura aos ativos sujeitos a riscos, com definições de montantes julgados suficientes para cobrir eventuais sinistros, de acordo com a natureza das atividades. Os bens, interesses e responsabilidades estão assim segurados:

Descrição	Tipo de seguro	Limite de indenização em R\$	
		2009	2008
Bens/Interesses	Responsabilidade civil	1	6
Responsabilidades	Risco de engenharia	169	51
Total		170	57

16. Demonstração do Ebitda - Informação Adicional:

	2009
Prejuízo do exercício	(2.456)
(+) Despesas financeiras	15.664
(+) Depreciação e amortização	12.152
	25.360

a. Índice de cobertura do serv. da dívida junto ao BNDES:

A - Geração de caixa da atividade Ebitda 24.251
Ebitda 25.360
Variação do capital de giro (1.109)

B - Conta de Consumo de Combustível - CCC 14.941

Benefício da Conta Consumo de Combustível 14.941

C - Serviço da dívida 23.152

Amortização de principal 12.970

Pagamento de juros 10.182

D - Índice de cobertura do serviço da dívida = A+B/C 1,69

17. Imposto de Renda e Contribuição Social sobre o Lucro:

Os cálculos do imposto de renda e da contribuição social, bem como suas respectivas declarações, quando exigidas, estão sujeitos à revisão por parte das autoridades fiscais em períodos e prazos variáveis em relação à respectiva data do pagamento ou entrega da declaração de rendimentos. **18. Recuperação de Despesas:** Refere-se ao ressarcimento dos custos referentes ao processo 00293 relativo a débitos de ISS com o Município de Altamira - PA, no valor de R\$197. **19. Receita Referente a**

Doações e Subvenções para Investimentos: O Saldo registrado na conta de Receitas a título de Doações e Subvenções para investimento refere-se ao enquadramento da Companhia conforme Resolução autorizativa nº 322 de 19/09/2005 à sub-rogação dos benefícios do rateio da Conta de Consumo de Combustível - CCC. O valor do investimento a ser considerado para fins de cálculo do benefício da sub-rogação da CCC será reembolsado mensalmente em parcelas correspondentes à energia comercializada com a concessionária conforme o disposto no artigo 3º da Resolução Normativa nº 146 de 14/02/2005 pela Centrais Elétricas Brasileiras - Eletrobrás e serão definidas tantas parcelas quanto necessário para que seja atingido o montante total reconhecido e aprovado, em reais, sendo a última parcela igual ao saldo remanescente. De acordo com o artigo 16 da Lei nº 11.941/2009, alterações introduzidas pela Lei nº 11.638, de 28 de dezembro de 2007, e pelos artigos 37 e 38 da Lei nº 11.941/09 que modificou o critério de reconhecimento de receitas, custos e despesas computadas na apuração do lucro líquido do exercício definido no artigo 191 da Lei nº 6.404, de 15 de dezembro de 1976, não terão efeitos para fins de apuração do lucro real da pessoa jurídica sujeita ao Regime Tributário Transitório - RTT; devendo ser considerados, para fins tributários, os métodos e critérios contábeis vigentes em 31 de dezembro de 2007. A Companhia optou pelo RTT, portanto, os valores registrados nesta conta de doações e subvenções para investimentos não estão sujeitos à tributação. **20. Instrumentos Financeiros:** Os valores de mercado estimados de ativos e passivos financeiros da Companhia foram determinados por meio de informações disponíveis no mercado e metodologias apropriadas de avaliações. Entretanto, considerável julgamento foi requerido na interpretação dos dados de mercado para produzir a estimativa do valor de mercado mais adequada. Como consequência, as estimativas a seguir não indicam, necessariamente, os montantes que poderão ser realizados no mercado de troca corrente. O uso de diferentes metodologias de mercado pode ter um efeito material nos valores de mercado estimados. A administração dos instrumentos financeiros é efetuada por meio de estratégias operacionais, visando liquidez, rentabilidade e segurança. A política de controle consiste em acompanhamento permanente das taxas contratadas versus as vigentes no mercado.

a. Gerenciamento de riscos: O principal fator de risco de mercado que afeta o negócio da Companhia pode ser considerado como: **• Risco de crédito:** Esses riscos são administrados por normas específicas de aceitação de clientes, análise de crédito e estabelecimento de limites de exposição por cliente. **b. Composição de saldos:** Em atendimento à Instrução CVM nº 475/08, os saldos contábeis e os valores de mercado dos instrumentos financeiros incluídos no balanço patrimonial em 31 de dezembro de 2009 estão identificados a seguir:

	Saldo contábil	Valor de mercado (não auditado)
Disponibilidades	6.143	6.143
Clientes	6.600	6.600
Fornecedores e empreiteiros	5.246	5.246
Empréstimos e financiamentos	141.932	141.932
	159.921	159.921

c. Critérios, premissas e limitações utilizados no cálculo dos valores de mercado: **• Disponibilidades:** Os saldos em conta-corrente e aplicações financeiras mantidos em bancos têm seus valores de mercado próximos aos saldos contábeis. **• Contas a receber:** O saldo de contas a receber tem seus valores de mercado próximos aos saldos contábeis pela sua natureza de curto prazo. **• Derivativos:** A Companhia tem como política a eliminação dos riscos de mercado, evitando assumir posições expostas a flutuações das taxas de câmbio de curto prazo e operando apenas instrumentos que permitam controles destes riscos. De acordo com suas políticas financeiras, a Companhia não tem efetuado operações envolvendo instrumentos financeiros que tenham caráter especulativo. **21. Eventos Subsequentes:** Com o advento da Lei nº 11.638/07, que atualizou a legislação societária brasileira para possibilitar o processo de convergência das práticas contábeis adotadas no Brasil para as normas internacionais de contabilidade (IFRS), novas normas e pronunciamentos, interpretações e orientações foram emitidos durante o ano de 2009 com a aplicação mandatória para os exercícios encerrados a partir de dezembro de 2010 e para as demonstrações contábeis de 2009 a serem divulgadas em conjunto com as demonstrações de 2010 para fins de comparação. A Administração da Empresa está em processo de avaliação dos potenciais efeitos relativos aos pronunciamentos, interpretações e orientações emitidos pelo Comitê de Pronunciamentos Contábeis - CPC.