



Diário Oficial

Nº 31.741

BELÉM-PARÁ, SEGUNDA-FEIRA 30 DE AGOSTO DE 2010

SEDUC institui projeto Cred-Leitura aos profissionais do magistério público

Resolução 002/2010, editada pela Secretaria de Estado de Educação (SEDUC) institui o Projeto Cred-Leitura, que disponibilizará bônus de R\$ 200 reais aos profissionais do quadro magistério público estadual, para compra de livros,

por ocasião da XIV Feira Pan Amazônica e dos Salões do Livro. O projeto destina-se ao atendimento de aproximadamente 24 mil servidores efetivos. A resolução estabelece os critérios que deverão ser observados para habilitação

ao projeto, entre os quais ser ocupante do cargo de professor e/ou técnico do magistério do quadro efetivo da Secretaria de Estado de Educação e estar lotado em regência de classe ou em projetos educacionais.
(Cad. 3 - Pág. 13)

Processo de seleção

A Fundação Carlos Gomes divulga o resultado do processo de seleção para professor e monitor de música. A FCG também informa que o critério de seleção utilizado foi subjetivo, com base na análise curricular dos candidatos, levando em consideração a qualificação técnico-profissional, formação musical e experiência profissional, especialmente, no âmbito pedagógico.
(Cad. 3 - Pág. 13)

Grupos de trabalho

A Secretaria de Estado de Trabalho, Emprego e Renda (SETER) edita portarias designando servidores para compor as comissões de grupos de trabalho de discussão e elaboração de projetos sobre, Ouvidoria Institucional, Educação Continuada, Produtividade Institucional e por Desempenho. A SETER também firma contrato com o Instituto Vitória Régia para o Desenvolvimento da Amazônia para execução de cursos de qualificação social e profissional.
(Cad. 4 - Pág. 8)

Acolhimento familiar

A Defensoria Pública do Estado do Pará, por meio da Portaria 522/2020, institui Grupo de Trabalho, composto por defensores públicos, para iniciar a elaboração do Programa de Acolhimento Familiar, no âmbito daquela instituição.
(Cad. 1 - Pág. 7)

Projeto cultural no interior

A Companhia Paraense de Turismo firmou contrato com o Instituto de Educação, Cultura, Esporte, Assistência Social para repasse de valores ao projeto Ação Turística e Cultural no Interior, realizado no município de Baião, para promoção de ações culturais, fomentando a cultura popular.
(Cad. 2 - Pág. 1)

Programa asfalto participativo

A Secretaria de Transportes assina contratos com as empresas Cabano Engenharia e Construções e Corrêa Sodré objetivando a execução de serviços de pavimentação de ruas, do Programa Asfalto Participativo, nos municípios de Curuçá e Bonito.
(Cad. 4 - Pág. 13)

Capacitação de promotores

A Secretaria de Justiça e Direitos Humanos do Estado assina contrato com a Associação de Deficientes Visuais do Baixo Amazonas para prestação de serviços de intérprete de libras e apoio especializado para curso de capacitação de promotores populares dos direitos das pessoas com deficiência com ênfase na acessibilidade em Santarém.
(Cad. 4 - Pág. 7)

A História no Diário Oficial

MAGALHÃES BARATA (CCXLIX)

O governador Joaquim de Magalhães Cardoso Barata sancionou a Lei nº. 1.669, de 17 de março de 1959, abrindo um crédito especial de Cr\$ 304.000,00 (trezentos e quatro mil cruzeiros), em favor do quadro de funcionários da Secretaria do Tribunal de Justiça do Estado, destinado ao pagamento da diferença de aumento de vencimentos referentes ao exercício de 1958.

Naquele mesmo dia o governador também sancionou a Lei nº. 1.670, de 17 de março de 1959, que autorizava a abertura de um crédito especial de Cr\$ 141.400,00 (cento e quarenta e um mil e quatrocentos cruzeiros), como auxílio do Estado ao Círculo Operário de Vizeu para a aquisição de instrumental necessário à sua Banda de Música. O auxílio seria entregue ao Reverendo padre Angelo Albeni, assistente eclesástico e diretor do Círculo Operário de Vizeu.

Também 17 de março daquele mesmo ano, o governador Magalhães Barata sancionava a Lei nº. 1.672, que instituiu um auxílio de Cr\$ 30.000,00 (trinta mil cruzeiros) à União dos Estudantes dos Cursos Secundários do Pará destinado ao aparelhamento de sua sede social, na cidade.



120 Anos

IMPrensa OFICIAL
DO ESTADO DO PARÁ

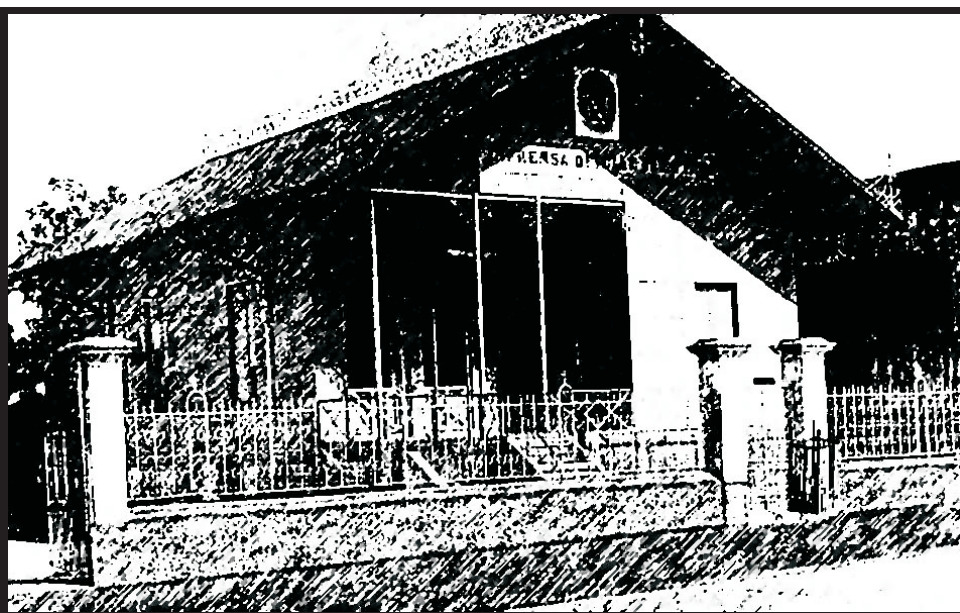

Informação que faz história

ASSINATURAS

(91) 4009-7818 / 4009-7810

Semestral: (capital).....R\$ 200,00

Outras cidades:.....R\$ 350,00

Anual:.....(capital).....R\$ 400,00

Outras cidades:.....R\$ 650,00

PUBLICAÇÕES

(91) 4009-7819 / 4009-7810

cm x coluna de 8cm:R\$ 65,00

O padrão de publicação deve ser a fonte VERDANA, com tamanho do corpo 7.

ORÇAMENTO GRÁFICO

(91) 4009-7817 / 4009-7810

EXEMPLAR

Avulso:.....R\$ 2,00

Atrasado:.....R\$ 3,00

OBSERVAÇÕES

As assinaturas do DIÁRIO OFICIAL, não dão direito ao recebimento de CADERNOS ESPECIAIS, elaborados exclusivamente para distribuição aos órgãos interessados.

RECLAMAÇÃO

Na capital, deverá ser feita 24 horas após a circulação do Diário, e 8 dias nos demais Municípios e outros Estados.

SAC

4009-7818

4009-7810

sac@ioepa.com.br

A HISTÓRIA NO DIÁRIO OFICIAL

por Ribamar Castro

Travessa do Chaco, 2271 • CEP: 66.093-410. Bairro do Marco
(91) 4009-7800, FAX:(91) 4009-7802. Belém • Pará • Brasil



ANA JÚLIA CAREPA
GOVERNADORA DO ESTADO

ODAIR SANTOS CORRÊA
Vice-Governador do Estado

DOMINGOS JUVENIL NUNES DE SOUZA
Presidente da Assembléia Legislativa do Estado

RÔMULO JOSÉ FERREIRA NUNES
Presidente do Tribunal de Justiça do Estado

GERALDO DE MENDONÇA ROCHA
Procurador Geral de Justiça



**DIRETORIA, ADMINISTRAÇÃO,
REDAÇÃO E PARQUE GRÁFICO**

Trav. do Chaco, nº 2271 - Marco - CEP: 66.093-410
Belém - Pará. PABX: 4009-7800 - FAX: 4009-7819

FLORISVALDO BENTES MARTINS FILHO
Presidente

LAURIVALDO DA CONCEIÇÃO DOS REIS
Diretor Administrativo e Financeiro

JOÃO AUGUSTO RIOS BRITO
Diretor de Documentação e Tecnologia

LUIZ CARLOS SILVA MARTINS
Diretor Industrial

DO

online

www.ioepa.com.br

NESTA EDIÇÃO | SEGUNDA-FEIRA, 30 DE AGOSTO DE 2010

Executivo

GABINETE DA GOVERNADORA CAD. 1 - PÁG. 5
CASA CIVIL DA GOVERNADORIA CAD. 1 - PÁG. 6
PROCURADORIA GERAL DO ESTADO CAD. 1 - PÁG. 6
DEFENSORIA PÚBLICA DO ESTADO CAD. 1 - PÁG. 7
AGÊNCIA ESTADUAL DE REGULAÇÃO
E CONTROLE DE SERVIÇOS PÚBLICOS CAD. 1 - PÁG. 7

GABINETE DO VICE-GOVERNADOR CAD. 1 - PÁG. 7

SECRETARIA DE ESTADO DE GOVERNO CAD. 1 - PÁG. 8

SECRETARIA DE ESTADO DE COMUNICAÇÃO
FUNDAÇÃO PARAENSE DE RADIODIFUSÃO CAD. 1 - PÁG. 8

SECRETARIA DE ESTADO DE ADMINISTRAÇÃO .. CAD. 1 - PÁG. 8
INSTITUTO DE ASSISTÊNCIA AOS
SERVIDORES DO ESTADO CAD. 1 - PÁG. 8
EMPRESA DE PROCESSAMENTO DE DADOS
DO PARÁ CAD. 1 - PÁG. 8

**SECRETARIA DE ESTADO DE
DESENVOLVIMENTO URBANO E REGIONAL** CAD. 1 - PÁG. 9
COMPANHIA DE SANEAMENTO DO PARÁ CAD. 1 - PÁG. 9
COMPANHIA DE HABITAÇÃO DO
ESTADO DO PARÁ CAD. 1 - PÁG. 9

SECRETARIA DE ESTADO DE AGRICULTURA CAD. 1 - PÁG. 10
INSTITUTO DE TERRAS DO PARÁ CAD. 1 - PÁG. 11
EMPRESA DE ASSISTÊNCIA TÉCNICA E
EXTENSÃO RURAL DO ESTADO DO PARÁ CAD. 1 - PÁG. 12
AGÊNCIA DE DEFESA AGROPECUÁRIA DO
ESTADO DO PARÁ CAD. 1 - PÁG. 15

**SECRETARIA DE ESTADO
DE ESPORTE E LAZER** CAD. 1 - PÁG. 16

**SECRETARIA DE ESTADO DE DESENVOLVIMENTO,
CIÊNCIA E TECNOLOGIA** CAD. 1 - PÁG. 16
COMPANHIA PARAENSE DE TURISMO CAD. 2 - PÁG. 1
FUNDAÇÃO DE AMPARO À PESQUISA DO
ESTADO DO PARÁ CAD. 2 - PÁG. 1

SECRETARIA DE ESTADO DA FAZENDA CAD. 2 - PÁG. 3
BANCO DO ESTADO DO PARÁ CAD. 2 - PÁG. 4

**SECRETARIA DE ESTADO
DE MEIO AMBIENTE** CAD. 2 - PÁG. 16
INSTITUTO DE DESENVOLVIMENTO FLORESTAL CAD. 3 - PÁG. 1

**SECRETARIA DE ESTADO DE
SEGURANÇA PÚBLICA** CAD. 3 - PÁG. 1
POLÍCIA MILITAR CAD. 3 - PÁG. 2
CORPO DE BOMBEIROS
MILITAR DO ESTADO DO PARÁ CAD. 3 - PÁG. 4
SUPERINTENDÊNCIA DO SISTEMA
PENITENCIÁRIO DO ESTADO DO PARÁ CAD. 3 - PÁG. 5

DEPARTAMENTO DE TRÂNSITO DO
ESTADO DO PARÁ CAD. 3 - PÁG. 6

**SECRETARIA DE ESTADO DE
SAÚDE PÚBLICA** CAD. 3 - PÁG. 6
HOSPITAL OPHIR LOYOLA CAD. 3 - PÁG. 10
CENTRO DE HEMOTERAPIA E
HEMATOLOGIA DO PARÁ CAD. 3 - PÁG. 10
HOSPITAL DE CLÍNICAS GASPAR VIANNA CAD. 3 - PÁG. 11

SECRETARIA DE ESTADO DE CULTURA CAD. 3 - PÁG. 12
FUNDAÇÃO CULTURAL DO
PARÁ TANCREDO NEVES CAD. 3 - PÁG. 12
FUNDAÇÃO CARLOS GOMES CAD. 3 - PÁG. 13
SECRETARIA DE ESTADO DE EDUCAÇÃO CAD. 3 - PÁG. 13
UNIVERSIDADE DO ESTADO DO PARÁ CAD. 4 - PÁG. 3

**SECRETARIA DE ESTADO DE ASSISTÊNCIA E
DESENVOLVIMENTO SOCIAL** CAD. 4 - PÁG. 5
FUNDAÇÃO DA CRIANÇA E DO ADOLESCENTE
DO PARÁ CAD. 4 - PÁG. 6

**SECRETARIA DE ESTADO DE
JUSTIÇA E DIREITOS HUMANOS** CAD. 4 - PÁG. 6
INSTITUTO DE METROLOGIA
DO ESTADO DO PARÁ CAD. 4 - PÁG. 7

**SECRETARIA DE ESTADO DE
PROJETOS ESTRATÉGICO**
NÚCLEO DE GERENCIAMENTO DO PARÁ RURAL CAD. 4 - PÁG. 7

**SECRETARIA DE ESTADO DE
INTEGRAÇÃO REGIONAL** CAD. 4 - PÁG. 8

**SECRETARIA DE ESTADO DE PESCA
E AQUICULTURA** CAD. 4 - PÁG. 8

**SECRETARIA DE ESTADO DE
TRABALHO, EMPREGO E RENDA** CAD. 4 - PÁG. 8

MINISTÉRIO PÚBLICO DO ESTADO DO PARÁ CAD. 4 - PÁG. 9

ÓRGÃOS
CENTRO DE PERÍCIAS CIENTÍFICAS
RENATO CHAVES CAD. 4 - PÁG. 12
SECRETARIA DE ESTADO DE PLANEJAMENTO,
ORÇAMENTO E FINANÇAS CAD. 4 - PÁG. 12
SECRETARIA DE ESTADO DE OBRAS PÚBLICAS ... CAD. 4 - PÁG. 12
SECRETARIA DE ESTADO DE TRANSPORTES CAD. 4 - PÁG. 12
INSTITUTO DE DESENVOLVIMENTO ECONÔMICO,
SOCIAL E AMBIENTAL DO PARÁ CAD. 4 - PÁG. 13

TRIBUNAL DE CONTAS DO ESTADO DO PARÁ .. CAD. 4 - PÁG. 14
TRIBUNAL DE JUSTIÇA DO ESTADO DO PARÁ . CAD. 4 - PÁG. 14
**TRIBUNAL DE CONTAS DOS MUNICÍPIOS
DO ESTADO DO PARÁ** CAD. 4 - PÁG. 15

PARTICULARES CAD. 5 - PÁG. 4

SECRETARIAS

GABINETE DA GOVERNADORA

Governadora do Estado: Ana Júlia Carepa
Tel.: (91) 3214-5668 / 5587 Fax: (91) 3248-0133

VICE-GOVERNADORIA DO ESTADO

Vice-Governador: Odair Santos Correa
Tel.: (91) 3201-3774 Fax: (91) 3201-3753

CASA CIVIL DA GOVERNADORIA DO ESTADO

Chefe: Everaldo de Souza Martins Filho
Tel.: (91) 3214- 5568 / 5570 / 5576 / 5572 Fax: (91) 3248-1575

CASA MILITAR DA GOVERNADORIA DO ESTADO

Chefe: Coronel QOPM Raimundo de Oliveira Pantoja Júnior
Tel.: (91) 3084-2450 / 2456 Fax: (91) 3084-2455

CONSULTORIA GERAL DO ESTADO - CGE

Consultor: Carlos Botelho Da Costa
Tel.: (91) 3248-0404 Fax: (91) 3248-3294

DEFENSORIA PÚBLICA DO ESTADO

Defensor: Antônio Roberto Figueiredo Cardoso
Tel.: (91) 3201-2712 / 2697 / 2713 Fax: (91) 3201-2690

AUDITORIA GERAL DO ESTADO - AGE

Auditora: Mary Joyce White Rocha
Tel.: (91) 3201-3734 / 3653 Fax: (91) 3201-3748

AÇÃO SOCIAL INTEGRADA DO PALÁCIO DO GOVERNO - ASIPAG

Presidente: Josué Nauar de Araújo
Tel.: (91) 3344-4220 / 4222 Fax: (91) 3344-4221

SECRETARIA DE ESTADO DE COMUNICAÇÃO - SECOM

Secretário: Paulo Roberto Ferreira
Tel.: (91) 3202-0931 / 0901 Fax: (91) 3202-0903

CERIMONIAL DA GOVERNADORIA DO ESTADO

Chefe: Márcia Gentil Nogueira de Freitas
Tel.: (91) 3214-5565 Fax: (91) 3248-1539

SECRETARIA DE ESTADO DE GOVERNO

Secretário: Edilson Rodrigues de Sousa
Tel.: (91) 3201-3767/3777 Fax: (91) 3201-3655

SECRETARIA DE ESTADO INTEGRAÇÃO REGIONAL - SEIR

Secretário: André Luis Assunção de Farias
Tel.: (91) 3201-3763 / 3201-3610 Fax: (91) 3201-3664

SECRETARIA DE ESTADO DE SEGURANÇA PÚBLICA - SEGUP

Secretário: Geraldo José de Araújo
Tel.: (91) 3215-2200 / 3215-2255 Fax: (91) 3225-2644

PROCURADORIA-GERAL DO ESTADO - PGE

Procurador Geral: Ibraim José Das Mercês Rocha
Tel.: (91) 3225-0811 / 0777 Fax: (91) 3241-2828

SECRETARIA DE ESTADO DE ADMINISTRAÇÃO - SEAD

Secretário: Wilson Modesto Figueiredo
Tel.: (91) 3289- 6202 / 6224 Fax: (91) 3241-2971

IMPRENSA OFICIAL DO ESTADO - IOEPA

Presidente: Florisvaldo Bentes Martins Filho
Tel.: (91) 4009-7800 Fax: (91) 4009-7802

FUNDAÇÃO PARAENSE DE RADIODIFUSÃO - FUNTELPA

Presidente: Regina Lúcia Alves de Lima
Tel.: (91) 3228-0838 / 4005-7746 Fax: (91) 3226-6753

SECRETARIA DE ESTADO DE JUSTIÇA E DIREITOS HUMANOS - SEJUDH

Secretário: Fábio de Melo Figueiras
Tel.: (91) 4009-2722 / 2723 / 2744 / 2700 Fax: (91) 3225-1632 / 3242-9651

SECRETARIA DE ESTADO DA FAZENDA - SEFA

Secretário: Vando Vidal de Oliveira Rego
Tel.: (91) 3222-5720 / 3218-4200 / 4324 Fax: (91) 3223-0776

BANCO DO ESTADO DO PARÁ - BANPARÁ

Presidente Interino: Afonso Rodrigues Vianna Neto
Tel.: (91) 3210-3320 / 3209 Fax: (91) 3223-0823

SECRETARIA DE ESTADO DE OBRAS PÚBLICAS - SEOP

Secretário: Kleber Roberto Matos da Silva
Tel.: (91) 3183-0002 / 0003 Fax: (91) 3183-0002 / 0004

SECRETARIA DE ESTADO DE SAÚDE PÚBLICA - SESPA

Secretária: Maria Sílvia Martins Comarú Leal
Tel.: (91) 4006-4800 / 4804/ 4805 Fax: (91) 4006-4849

SECRETARIA DE ESTADO DE EDUCAÇÃO - SEDUC

Secretário: Luis Carlos Barbosa Cavalcante
Tel.: (91) 3211-5107 / 5160 / 5161 Fax: (91) 3211-5026

UNIVERSIDADE DO ESTADO DO PARÁ - UEPA

Reitora: Marília Brasil Xavier
Tel.: (91) 3244-5177 Fax: (91) 3244-5460

SECRETARIA DE ESTADO DE PLANEJAMENTO, ORÇAMENTO E FINANÇAS - SEPOF

Secretário: José Júlio Ferreira Lima
Tel.: (91) 3241-9291 / 3242-9900 / 3204-7417 Fax: (91) 3241-0709

SECRETÁRIA DE ESTADO DE CULTURA - SECULT

Secretário: Cincinato Marques de Souza Junior
Tel.: (91) 4009-8736 / 8740 Fax: (91) 4009-8740

SECRETARIA DE ESTADO DE DESENVOLVIMENTO, CIÊNCIA E TECNOLOGIA - SEDECT

Secretário: Maurílio de Abreu Monteiro
Tel.: (91 4009-2510 / 4009-2512 Fax: (91) 3242-5969

SECRETARIA DE ESTADO DE TRABALHO, EMPREGO E RENDA - SETER

Secretária: Ivanise Coelho Gasparim
Tel.: (91) 3241-4168 / 3222-5986 Fax: (91) 3222-5986

SECRETARIA DE ESTADO DE TRANSPORTES - SETRAN

Secretário: Moisés Moreira dos Santos
Tel.: (91) 3218-7800/7846/7805 3243-3256 Fax: (91) 3231-5845

SECRETARIA DE ESTADO DE MEIO AMBIENTE - SEMA

Secretário: Anibal Pessoa Picanço
Tel.: (91) 3184-3330 / 3341 Geral: 3184-3300 Fax: (91) 3276-8564

SECRETARIA DE ESTADO DE DESENVOLVIMENTO URBANO E REGIONAL - SEDURB

Secretário: José Andrade Raiol
Tel.: (91) 3243-0406 / 0677/ 4466 Fax: (91) 3238-2828

SECRETARIA DE ESTADO DE ESPORTE E LAZER - SEEL

Secretário: Leandro Schilipake
Tel.: (91) 3201-2300 Fax: (91) 3201-2331

SECRETARIA DE ESTADO DE ASSISTÊNCIA E DESENVOLVIMENTO SOCIAL

Secretária: Eutália Barbosa Rodrigues
Tel.: Fax: (91) 3254-1373

SECRETARIA DE ESTADO DE PROJETOS ESTRATÉGICOS

Secretário: Marcílio de Abreu Monteiro
Tel.: (91) 3201-3690 / 3684 / 3771 Fax: (91) 3201-3683

SECRETARIA DE ESTADO DE PESCA E AQUICULTURA

Secretária: Antônia do Socorro Pena da Gama
Tel.: (91) 4006-1286 Fax: (91) 4006-1262

POLÍCIA CIVIL

Delegado Geral: Raimundo Benassuly Maués Júnior
Tel.: (91) 4006-9045 Fax: (91) 3252-0050

POLÍCIA MILITAR DO PARÁ - PM

Comandante Geral: Coronel QOPM Augusto Emanuel Cardoso Leitão
Tel.: (91) 3277-5644 Fax: (91) 3277-5644

CORPO DE BOMBEIROS MILITAR DO PARÁ - CBM

Comandante Geral: Coronel QOBM Paulo Gerson Novaes De Almeida
Tel.: (91) 4006-8351/8352 Fax: (91) 4006-8353

SUPERINTENDÊNCIA DO SISTEMA PENITENCIÁRIO DO ESTADO DO PARÁ - SUSIPE

Superintendente: Justiano Alves Júnior
Tel.: (91) 3230-2214 / 3242-2539 Fax: (91) 3224-6726

DEPARTAMENTO DE TRÂNSITO DO ESTADO DO PARÁ - DETRAN

Diretor Superintendente: Alberto Campos Ribeiro
Tel.: (91) 3214-6364 / 6253 Fax: (91) 3214-6249 / 3084-6249

INSTITUTO DE ASSISTÊNCIA À SAÚDE DOS SERVIDORES DO ESTADO DO PARÁ - IASEP

Presidente: Sandra Helena Moraes Leite
Tel.: (91) 4006-7954 / 7965 / 7991 / 7994 Fax: (91) 4006-7962 / 7972

LOTERIA DO ESTADO DO PARÁ - LOTERPA

Presidente: Márcio Alfredo Rodrigues de Oliveira
Tel.: (91) 3242-3710 / 9027 Direto: 3242-9027 Fax: (91) 3242-9656

JUNTA COMERCIAL DO ESTADO DO PARÁ - JUCEPA

Presidente: José Artur Guedes Tourinho
Tel.: (91) 3217-5801 / 5802 / 5803 Fax: (91) 3217-5840

SECRETARIA DE ESTADO DE AGRICULTURA - SAGRI

Secretário: Cássio Alves Pereira
Tel.: (91) 3226-8904 / 1363 Fax: (91) 3226-7864 /3246-6168

INSTITUTO DE TERRAS DO PARÁ - ITERPA

Presidente: José Heder Benatti
Tel.: (91) 3181-6500 / 6501 Pabx: 3181-6500 Fax: (91) 3229-9488

INSTITUTO DE METROLOGIA DO PARÁ - IMEP

Presidente: Francisco Sávio Fernandez Miléo
Tel.: (91) 3246-2554 / 2404 / 1800 Fax: (91) 3266-1526

AGÊNCIA DE REGULAÇÃO E CONTROLE DE SERVIÇOS PÚBLICOS - ARCON

Diretor Geral: Miguel Fortunato Gomes dos Santos Júnior
Tel.: (91) 3213-3403 / 3241-1717 Fax: (91) 3213-3418

CENTRO DE PERÍCIAS CIENTÍFICAS RENATO CHAVES - CPC

Diretor Geral: Raimundo Humberto Pena de Oliveira
Tel.: (91) 4009-6012 Geral: 4009-6075 Fax: (91) 4009-6016

INSTITUTO DE GESTÃO PREVIDENCIÁRIA DO ESTADO DO PARÁ - IGEPREV

Presidente: Walter Silveira Franco
Tel.: (91) 3230-3521 Fax: (91) 3230-3521

ESCOLA DE GOVERNO DO ESTADO DO PARÁ - EGPA

Diretor Geral: Walter Vieira da Silva
Tel.: (91) 3214-6802 Fax: (91) 3214-6802

HOSPITAL “OFIR LOYOLA”

Diretor Geral: Paulo Cardoso Soares
Tel.: (91) 3342-1100 / 3342-1305 Geral: 3289-1002 Fax: (91) 3289-1009

CENTRO DE HEMOTERAPIA E HEMATOLOGIA - HEMOPA

Presidente: Maria de Fátima Pombo Montoril
Tel.: (91) 3242-6905 / 9100 Fax: (91) 3242-6905

FUNDAÇÃO SANTA CASA DE MISERICÓRDIA DO PARÁ

Presidente: Maurício Cezar Soares Bezerra
Tel.: (91) 3241-5208 / 4009-2241 Fax: (91) 4009-2299

FUNDAÇÃO HOSPITAL “GASPAR VIANNA”

Presidente: Benedito Paulo Bezerra
Tel.: (91) 3276-5665 / 0601 Fax: (91) 3276-1150

FUNDAÇÃO DA CRIANÇA E DO ADOLESCENTE DO PARÁ - FUNCAP

Presidente: Euniciana Peloso da Silva
Tel.: (91) 3204-0201 Fax: (91) 3204-0204

FUNDAÇÃO “CURRO VELHO”

Superintendente: Valmir Carlos Bispo Santos
Tel.: (91) 3184-9100 Fax: (91) 3184-9109

FUNDAÇÃO “CARLOS GOMES”

Superintendente: Daniel Freitas de Araújo
Tel.: (91) 3201-9450 / 3242-7431 Fax: (91) 3201-9450

INSTITUTO DE ARTES DO PARÁ - IAP

Presidente: Jaime De Oliveira Bibas
Tel.: (91) 4006-2932 / 2923 / 2924 Fax: (91) 3225-2860

INSTITUTO DE DESENVOLVIMENTO FLORESTAL DO ESTADO DO PARÁ-IDEFLOR

Diretor Geral: Jorge Alberto Gazel Yared
Tel.: (91) 3184-3377 / 3362 Fax: (91) 3184-3377

FUNDAÇÃO CULTURAL DO PARÁ “TANCREDO NEVES” - CENTUR

Presidente: Gerson Banhos Silva de Araújo
Tel.: (91) 3202-4350 / 4333 Fax: (91) 3202-4351

COMPANHIA DE SANEAMENTO DO PARÁ - COSANPA

Presidente: Edilson Rodrigues de Sousa
Tel.: (91) 3202-8400 / 8562 Fax: (91) 3226-2739

COMPANHIA DE HABITAÇÃO DO ESTADO DO PARÁ - COHAB

Presidente: Geraldo Chicre Bitar Pinheiro
Tel.: (91) 3214-8400/8500/8101/8502 3243-4575 Fax: (91) 3243-0555

COMPANHIA PARAENSE DE TURISMO - PARATUR

Presidente: Luis Antonio da Silva Souto
Tel.: (91) 3223-2130 Fax: (91) 3223-6198

CENTRAL DE ABASTECIMENTO DO PARÁ S/A - CEASA

Presidente: Marco Antônio Soares Raposo
Tel.: (91) 3228-9191 / 9260 / 9157 Fax: (91) 3228-9191

COMPANHIA DE PORTOS E HIDROVIAS DO ESTADO DO PARÁ - CPH

Presidente: Nilton Cesar Almeida Queiroz
Tel.: (91) 3201-3609 Fax: (91) 3201-3715

EMPRESA DE ASSISTÊNCIA TÉCNICA E EXTENSÃO RURAL DO ESTADO DO PARÁ - EMATER

Presidente: Williamson do Brasil de Sousa Lima
Tel.: (91) 3256-1931 / 0150 Fax: (91) 3256-0015

AGÊNCIA DE DEFESA AGROPECUÁRIA DO ESTADO DO PARÁ

Diretor Geral: Aliomar Arapiraca da Silva
Tel.: (91) 3210-1104 / 1102 Fax: (91) 3210-1105

EMPRESA DE PROCESSAMENTO DE DADOS DO ESTADO DO PARÁ - PRODEPA

Presidente: Carlos Renato Lisboa Frances
Tel.: (91) 3344-5201 / 5208 / 5217 Fax: (91) 3344-5204

MINISTÉRIO PÚBLICO

Procurador Geral: Geraldo De Mendonça Rocha
Tel.: (91) 4006-3423 / 3411 / 4006-3416 Cerimonial Fax: (91) 3223-3585

TRIBUNAL DE JUSTIÇA DO ESTADO - TJE

Presidente: Desembargador Rômulo José Ferreira Nunes
Tel.: (91) 3205-3000 Fax: (91) 3205-3204

TRIBUNAL REGIONAL ELEITORAL - TRE

Presidente: Desembargador João José da Silva Maroja
Tel.: (91) 3241-2358 Fax: (91) 3223-2802

TRIBUNAL DE CONTAS DO ESTADO - TCE

Presidente: Maria de Lourdes Lima de Oliveira
Tel.: (91) 3210-0600 / 0602 Fax: (91) 3210-0618

TRIBUNAL DE CONTAS DOS MUNICÍPIOS - TCM

Presidente: Rosa de Fátima Barge Hage
Tel.: (91) 3244-4700 Fax: (91) 3244-5634

Executivo 1

SEGUNDA-FEIRA, 30 DE AGOSTO DE 2010

GABINETE DA GOVERNADORA

DECRETO Nº 2.447, DE 27 DE AGOSTO DE 2010

Dispõe sobre os índices percentuais de distribuição aos Municípios das parcelas do produto da arrecadação do Imposto sobre Operações Relativas à Circulação de Mercadorias e sobre Prestações de Serviços de Transporte Interestadual e Intermunicipal e de Comunicação - ICMS.

A GOVERNADORA DO ESTADO DO PARÁ, usando das atribuições que lhe confere o art. 135, inciso V, da Constituição Estadual, e tendo em vista o disposto no § 8º, do art. 3º da Lei Complementar Federal nº 63, de 11 de janeiro de 1990,

D E C R E T A:

Art. 1º Os índices percentuais de distribuição das parcelas pertencentes aos municípios na arrecadação do Imposto sobre Operações Relativas à Circulação de Mercadorias e sobre Prestações de Serviços de Transporte Interestadual e Intermunicipal e de Comunicação - ICMS, apurados de acordo com o art. 3º da Lei nº 5645, de 11 de janeiro de 1991, que vigorarão a partir de janeiro de 2011, são os constantes no Anexo Único deste Decreto.

Art. 2º Este Decreto entra em vigor na data de sua publicação no Diário Oficial do Estado, produzindo efeitos legais a partir de 1º de janeiro de 2011.

Art. 3º Revogam-se as disposições em contrário.

PALÁCIO DO GOVERNO, 27 de agosto de 2010.

ANA JÚLIA DE VASCONCELOS CAREPA

Governadora do Estado

ANEXO ÚNICO ÍNDICES DE PARTICIPAÇÃO DOS MUNICÍPIOS PARAENSES

NO PRODUTO DA ARRECADAÇÃO DO ICMS
JANEIRO A DEZEMBRO DE 2011

Nome do Município	Índice de Participação
ABAIETUBA	0,49
ABEL FIGUEIREDO	0,13
ACARÁ	0,20
AFUÁ	0,17
ÁGUA AZUL DO NORTE	0,34
ALENQUER	0,28
ALMEIRIM	1,08
ALTAMIRA	1,40
ANAJÁS	0,17
ANANINDEUA	4,56
ANAPU	0,22
AUGUSTO CORRÊA	0,15
AURORA DO PARÁ	0,16
AVEIRO	0,20
BAGRE	0,14
BAIÃO	0,17
BANNACH	0,15
BARCARENA	4,96
BELÉM	20,57
BELTERRA	0,18
BENEVIDES	0,72
BOM JESUS DO TOCANTINS	0,15
BONITO	0,13
BRAGANÇA	0,35
BRASIL NOVO	0,18
BREJO GRANDE DO ARAGUAIA	0,13
BREU BRANCO	0,58
BREVES	0,42
BUJARU	0,14
CACHOEIRA DO ARARI	0,14
CACHOEIRA DO PIRIÁ	0,17

CAMETÁ	0,26
CANAÃ DOS CARAJÁS	1,87
CAPANEMA	0,65
CAPITÃO POÇO	0,22
CASTANHAL	1,73
CHAVES	0,19
COLARES	0,12
CONCEIÇÃO DO ARAGUAIA	0,35
CONCÓRDIA DO PARÁ	0,15
CUMARU DO NORTE	0,35
CURIONÓPOLIS	0,20
CURRALINHO	0,14
CURUÁ	0,12
CURUÇA	0,15
DOM ELISEU	0,40
ELDORADO DOS CARAJÁS	0,26
FARO	0,17
FLORESTA DO ARAGUAIA	0,33
GARRAÃO DO NORTE	0,14
GOIANÉSIA DO PARÁ	0,27
GURUPÁ	0,17
IGARAPÉ-AÇU	0,18
IGARAPÉ-MIRI	0,21
INHANGAPI	0,13
IPIXUNA DO PARÁ	0,35
IRITUIA	0,15
ITAITUBA	1,02
ITUPIRANGA	0,26
JACAREACANGA	0,36
JACUNDÁ	0,31
JURUTI	0,28
LIMOEIRO DO AJURU	0,14
MÃE DO RIO	0,21
MAGALHÃES BARATA	0,11
MARABÁ	6,83
MARACANÃ	0,13
MARAPANIM	0,14
MARITUBA	0,90
MEDICILÂNDIA	0,23
MELGAÇO	0,15
MOCAJUBA	0,14
MOJU	0,37
MONTE ALEGRE	0,39
MUANÁ	0,15
NOVA ESPERANÇA DO PIRIÁ	0,15
NOVA IPIXUNA	0,15
NOVA TIMBOTEUA	0,12
NOVO PROGRESSO	0,46
NOVO REPARTIMENTO	0,36
ÓBIDOS	0,32
OEIRAS DO PARÁ	0,15
ORIXIMINÁ	2,43
OURÉM	0,13
OURILÂNDIA DO NORTE	0,28
PACAJÁ	0,29
PALESTINA DO PARÁ	0,13
PARAGOMINAS	1,60
PARAUPEBAS	12,93
PAU D'ARCO	0,14
PEIXE-BOI	0,12
PIÇARRA	0,20
PLACAS	0,17

PONTA DE PEDRAS	0,15
PORTEL	0,43
PORTO DE MOZ	0,22
PRAINHA	0,22
PRIMAVERA	0,12
QUATIPURU	0,12
REDENÇÃO	0,75
RIO MARIA	0,29
RONDON DO PARÁ	0,34
RURÓPOLIS	0,20
SALINÓPOLIS	0,19
SALVATERRA	0,14
SANTA BÁRBARA DO PARÁ	0,18
SANTA CRUZ DO ARARI	0,12
SANTA ISABEL DO PARÁ	0,35
SANTA LUZIA DO PARÁ	0,14
SANTA MARIA DAS BARREIRAS	0,31
SANTA MARIA DO PARÁ	0,16
SANTANA DO ARAGUAIA	0,43
SANTARÉM	2,11
SANTARÉM NOVO	0,11
SANTO ANTÔNIO DO TAUÁ	0,16
SÃO CAETANO DE ODIVELAS	0,12
SAO DOMINGOS DO ARAGUAIA	0,17
SÃO DOMINGOS DO CAPIM	0,14
SÃO FÉLIX DO XINGU	0,82
SÃO FRANCISCO DO PARÁ	0,13
SÃO GERALDO DO ARAGUAIA	0,24
SÃO JOÃO DA PONTA	0,11
SÃO JOÃO DE PIRABAS	0,14
SÃO JOÃO DO ARAGUAIA	0,15
SÃO MIGUEL DO GUAMÁ	0,22
SÃO SEBASTIÃO DA BOA VISTA	0,14
SAPUCAIA	0,18
SENADOR JOSÉ PORFIRIO	0,18
SOURE	0,16
TAILÂNDIA	0,69
TERRA ALTA	0,12
TERRA SANTA	0,13
TOMÉ-AÇU	0,35
TRACUATEUA	0,14
TRAIRÃO	0,20
TUCUMÃ	0,41
TUCURUÍ	5,50
ULIANÓPOLIS	0,38
URUARÁ	0,37
VIGIA	0,20
WISEU	0,18
VITÓRIA DO XINGU	0,19
XINGUARA	0,66
TOTAL	100,00

DECRETO Nº 2.448, DE 27 DE AGOSTO DE 2010.

Altera dispositivos do Decreto nº 2.326, de 14 de junho de 2010, que institui o Programa de Regularização Fiscal das Empresas no Estado do Pará - REGULAR e dá outras providências.

A GOVERNADORA DO ESTADO DO PARÁ, no uso das atribuições que lhe são conferidas pelo art. 135, inciso V, da Constituição Estadual, e tendo em vista o disposto no Convênio ICMS 109, de 9 de julho de 2010,

D E C R E T A:

Art. 1º Os dispositivos do Decreto nº 2.326, de 14 de junho de 2010, que institui o Programa de Regularização Fiscal

das Empresas no Estado do Pará - REGULAR e dá outras providências, passam a vigorar com as seguintes redações:
I - *caput* do art. 4º:

"Art. 4º A adesão ao Programa dar-se-á por opção do contribuinte, até o dia 29 de outubro de 2010, formalizada no portal de serviços da Secretaria de Estado da Fazenda, disponível no endereço eletrônico: www.sefa.pa.gov.br/regular."
II - § 1º do art. 4º:

"§ 1º O recolhimento da parcela única ou da primeira parcela deverá ser efetivado até o dia 29 de outubro de 2010."

Art. 2º Este Decreto entra em vigor na data de sua publicação no Diário Oficial do Estado, produzindo efeitos a partir de 1º de setembro de 2010.

PALÁCIO DO GOVERNO, 27 de agosto de 2010.

ANA JÚLIA DE VASCONCELOS CAREPA
Governadora do Estado

CASA CIVIL DA GOVERNADORIA

ERRATA DE PORTARIA Nº 1.141/2010, DE 14/06/2010, PUBLICADA NO D.O.E.

Nº 31.694, DE 24/06/2010

Onde se lê: Antonio Haroldo Coelho de Almeida

Leia-se: Haroldo Canizo Pereira

Belém, 27 de agosto de 2010

MILTON DOS SANTOS REZENDE

Subchefe da Casa Civil da Governadoria

RESUMO DE PORTARIA DE LICENÇA PRÊMIO

Portaria nº: 1.714./2010-SCCG, de 27/08/2010

Nº de dias : 60 (sessenta) dias

Servidor : Antonio Roberto Cardoso Franco

Matrícula : 5152950/1

Cargo : Assessor Especial I

Período : 01/09 à 30/10/2010

Triênio : 2007/2010

MILTON DOS SANTOS REZENDE

Subchefe da Casa Civil da Governadoria do Estado

RESUMO DE PORTARIA DE LICENÇA PRÊMIO

Portaria nº: 1.715./2010-SCCG, de 27/08/2010

Nº de dias : 60 (sessenta) dias

Servidor : Nacor Abraão Furtado da Silva

Matrícula : 55587908/2

Cargo : Assessor Especial I

Período : 01/09 à 30/10/2010

Triênio : 2007/2010

MILTON DOS SANTOS REZENDE

Subchefe da Casa Civil da Governadoria do Estado

RESUMO DE PORTARIA DE LICENÇA PRÊMIO

Portaria nº: 1.716./2010-SCCG, de 27/08/2010

Nº de dias : 60 (sessenta) dias

Servidor : Jorge Adriano Cordovil Gomes

Matrícula : 57176616/1

Cargo : Diretor

Período : 01/09 à 30/10/2010

Triênio : 2007/2010

MILTON DOS SANTOS REZENDE

Subchefe da Casa Civil da Governadoria do Estado

RESUMO DE PORTARIA DE LICENÇA PRÊMIO

Portaria nº: 1.717./2010-SCCG, de 27/08/2010

Nº de dias : 60 (sessenta) dias

Servidor : Cláudio Henrique Rodrigues Peres

Matrícula : 57176512/1

Cargo : Assessor

Período : 23/08 à 21/10/2010

Triênio : 2007/2010

MILTON DOS SANTOS REZENDE

Subchefe da Casa Civil da Governadoria do Estado

PORTARIA Nº 1.713/2010-SCCG, DE 27 DE AGOSTO DE 2010

O SUBCHEFE DA CASA CIVIL DA GOVERNADORIA DO ESTADO, no uso das atribuições que lhe foram delegadas pela Portaria nº 914/2008-CCG, de 24 de abril de 2008.

RESOLUÇÃO:

Conceder, 30 (trinta) dias de férias regulamentares, aos servidores relacionados em anexo, lotados nesta Governadoria do Estado.

DÊ-SE CIÊNCIA, PUBLIQUE-SE E CUMPRA-SE,
SUBCHEFE DA CASA CIVIL DA GOVERNADORIA, 27 de Agosto de 2010

MILTON DOS SANTOS REZENDE

Subchefe da Casa Civil da Governadoria do Estado

ANEXO DA PORTARIA Nº 1.713/2010-SCCG, DE 27 DE AGOSTO DE 2010

SERVIDOR	PER. AQUIS	PERÍODO GOZO
Aldo Luiz Viana Gatinho	2009/2010	15/09 a 14/10/2010
Ana Claudia Silva Santana	2009/2010	01 a 30/09/2010
Ana Erica Varela da Costa	2009/2010	01 a 30/09/2010
Benedito Rodrigues de Souza	2009/2010	01 a 30/09/2010
Carlos Duarte	2008/2009	01 a 30/09/2010
Carolina de Moraes Dantas Freire	2009/2010	01 a 30/09/2010
Carmen Suely dos Santos Costa	2009/2010	01 a 30/09/2010
Cosme Bezerra da Silva	2009/2010	01 a 30/09/2010
Doelde Nascimento Bezerra	2009/2010	10/09 a 09/10/2010
Domingas de Paula Martins Caldas	2008/2009	01 a 30/09/2010
Edilson Nery Pinheiro	2009/2010	01 a 30/09/2010
Eduardo dos Santos Gomes	2009/2010	01 a 30/09/2010
Eliane Fares dos Santos	2009/2010	01 a 30/09/2010
Fabio Augusto Martins de Assunção	2009/2010	13/09 a 12/10/2010
Floriano Coutinho Jorge	2009/2010	01 a 30/09/2010
Geanine Maria Pawlaski dos Santos	2009/2010	08/09 a 07/10/2010
Geraldo de Almeida Dias	2009/2010	01 a 30/09/2010
Izabel Silva de Aguiar	2009/2010	13/09 a 12/10/2010
Jaime dos Santos Carvalho	2009/2010	01 a 30/09/2010
Jonathas Athias Mesquita	2009/2010	01 a 30/09/2010
José Alexandre Buchará Araújo	2009/2010	01 a 30/09/2010
José Antonio Martins	2009/2010	01 a 30/09/2010
Jorgilene dos Santos Oliveira	2009/2010	01 a 30/09/2010
José Humberto Ribeiro Martins	2009/2010	06/09 a 05/10/2010
José Martins Neto	2009/2010	01 a 30/09/2010
José Nazareno Carvalho Teixeira	2009/2010	02/09 a 01/10/2010
Leônidas dos Santos Martins	2008/2009	01 a 30/09/2010
Lincon Magalhães Machado	2009/2010	01 a 30/09/2010
Luiz de França Oliveira Moura	2009/2010	15/09 a 14/10/2010
Luzia da Silva Faro	2009/2010	01 a 30/09/2010
Marcelo Marcio Nahum Gomes	2008/2009	01 a 30/09/2010
Marcio Patrício Lucio Cruz	2009/2010	01 a 30/09/2010
Marcos Roberto Gonçalves de Souza	2007/2008	10/09 a 09/10/2010
Marcos Roberto Vulcão Ribeiro	2009/2010	10/09 a 09/10/2010
Maria Jacione da Silva Freitas	2009/2010	01 a 30/09/2010
Marta Suely da Silva	2009/2010	05/09 a 04/10/2010
Milene Risuenho Lauande	2009/2010	10/09 a 09/10/2010
Nadia Eliane Cortez Brasil	2009/2010	01 a 30/09/2010
Pedro Afonso dos Santos Braga	2009/2010	01 a 30/09/2010
Pedro Paulo Rodrigues dos Santos	2009/2010	01 a 30/09/2010
Raimundo Souza Viegas	2009/2010	01 a 30/09/2010
Rita de Cássia Brito da Silva	2009/2010	01 a 30/09/2010
Roberta Maria Capela Lopes	2009/2010	01 a 30/09/2010
Rodrigo Videira da Silveira	2009/2010	01 a 30/09/2010
Romeu Silva Nagib Aboul Hosn	2009/2010	01 a 30/09/2010
Rosangela do Socorro F. Cardoso	2008/2009	08/09 a 07/10/2010
Rosimeire Silva de Araújo	2009/2010	01 a 30/09/2010
Rudinei Marinho de Souza	2009/2010	01 a 30/09/2010
Sandra Lucia Conde Ribeiro	2009/2010	08/09 a 07/10/2010
Sandro Souto Rodrigues	2009/2010	01 a 30/09/2010
Sólton Couto Rodrigues Neto	2009/2010	01 a 30/09/2010
Tatiani de Aquino Correa Vale	2007/2008	01 a 30/09/2010
Valdomira Peixoto Pantoja	2009/2010	01 a 30/09/2010
Waldemar José Sá de Azevedo	2009/2010	01 a 30/09/2010
Walkimar de Oliveira Novaes	2009/2010	01 a 30/09/2010

TERMO DE CESSÃO DE USO DE

BENS MÓVEIS Nº. 070/2010

NÚMERO DE PUBLICAÇÃO: 150296

Partes: Estado do Pará – Cedente, Município de Ipixuna do Pará – Cessionário.

Objeto: Cessão de uso de bens móveis de propriedade do Estado do Pará ao município, por tempo determinado, conforme especificação e termo de responsabilidade.

Vigência: 11/06/2010 a 31/05/2014.

Foro: Comarca de Belém.

Signatários: Ana Júlia de Vasconcelos Carepa, pelo Estado do Pará e Evaldo Oliveira da Cunha, pelo Município de Ipixuna do Pará.

TERMO DE CESSÃO DE USO DE

BENS MÓVEIS Nº. 095/2010

NÚMERO DE PUBLICAÇÃO: 150297

Partes: Estado do Pará – Cedente, Município de Canaã dos Carajás – Cessionário.

Objeto: Cessão de uso de bens móveis de propriedade do Estado do Pará ao município, por tempo determinado, conforme especificação e termo de responsabilidade.

Vigência: 22/05/2010 a 31/05/2014.

Foro: Comarca de Belém.

Signatários: Ana Júlia de Vasconcelos Carepa, pelo Estado do Pará e Anuar Alves da Silva, pelo Município de Canaã dos Carajás.

TERMO DE CESSÃO DE USO DE

BENS MÓVEIS Nº. 002/2010

NÚMERO DE PUBLICAÇÃO: 150294

Partes: Estado do Pará – Cedente, Município de São João da Ponta – Cessionário.

Objeto: Cessão de uso de bens móveis de propriedade do Estado do Pará ao município, por tempo determinado, conforme especificação e termo de responsabilidade.

Vigência: 10/05/2010 a 31/05/2014.

Foro: Comarca de Belém.

Signatários: Ana Júlia de Vasconcelos Carepa, pelo Estado do Pará e Nelson Almeida Santa Brígida, pelo Município de São João da Ponta.

TERMO DE CESSÃO DE USO DE

BENS MÓVEIS Nº. 101/2010

NÚMERO DE PUBLICAÇÃO: 150299

Partes: Estado do Pará – Cedente, Município de Piçarra – Cessionário.

Objeto: Cessão de uso de bens móveis de propriedade do Estado do Pará ao município, por tempo determinado, conforme especificação e termo de responsabilidade.

Vigência: 22/05/2010 a 31/05/2014.

Foro: Comarca de Belém.

Signatários: Ana Júlia de Vasconcelos Carepa, pelo Estado do Pará e Jairo Luiz Lunardi, pelo Município de Piçarra.

PROCURADORIA GERAL DO ESTADO

PORTARIA

NÚMERO DE PUBLICAÇÃO: 150306

PORTARIA Nº 557/10-PGE.G., DE 26 DE AGOSTO DE 2010

TRANSFERIR para 27.12.2010 a 04.01.2011 o residual de férias do servidor, Alexandre Augusto Lobato Bello, identidade funcional nº5077524/2, ocupante do cargo de Procurador do Estado, referente ao aquisitivo 2009/2010, interrompida por meio da portaria 361/10-PGE.G de 28.06.2010.

IBRAIM JOSÉ DAS MERCÊS ROCHA

Procurador Geral do Estado

PORTARIA Nº 559/2010-PGE.G., DE 26 DE AGOSTO DE 2010

Designar o servidor Maxsael Holanda da Costa, ocupante do cargo de Motorista, identidade funcional nº 57191818/1, para substituir o servidor Augusto César da Costa Moutinho, na função Gratificada de Atividade de Motorista (GAM), por motivo de férias, no período de 01.09 a 30.09.10.

IBRAIM JOSÉ DAS MERCÊS ROCHA

Procurador Geral do Estado

DIÁRIA

NÚMERO DE PUBLICAÇÃO: 150160

PORTARIA: 552/10

Objetivo: Participar da inauguração da 3ª Regional da PGE

Fundamento Legal: Dec.2819/10

Origem: BELÉM/PA - BRASIL

Destino(s):

Marabá/PA - Brasil<br

Servidor(es):

5309840/Elizabeth Nelo Soares (Assessor) / 2.5 diárias

(Completa) / de 24/08/2010 a 26/08/2010<br

Ordenador: José Eduardo Cerqueira Gomes

DIÁRIA

NÚMERO DE PUBLICAÇÃO: 150102

PORTARIA: 552/2010

Objetivo: Participar da inauguração da 3ª Regional desta PGE

Fundamento Legal: 2819/94

Origem: BELÉM/PA - BRASIL

Destino(s):

Marabá/PA - Brasil<br

Servidor(es):

5309840/Elizabeth Nelo Soares (Assessor) / 2.5 diárias

(Completa) / de 24/08/2010 a 26/08/2010<br

Ordenador: José Eduardo Cerqueira Gomes

DEFENSORIA PÚBLICA DO ESTADO

PORTARIA Nº 522/10DP-CG DE 27/08/10 NÚMERO DE PUBLICAÇÃO: 150143

O Defensor Público Geral do Estado, no uso das atribuições que lhe confere o art. 8º, incisos I, VIII e XI da Lei Complementar nº 054, de 07 de fevereiro de 2006.

CONSIDERANDO a necessidade de designar grupo de trabalho para a elaboração do Programa de Acolhimento Familiar no âmbito da Defensoria Pública Estadual;
CONSIDERANDO o Memo. nº 054/10 – DPICO/PCSD, de 03 de agosto de 2010 da Defensoria Pública de Icoaraci;
RESOLVE:

Art. 1º Instituir Grupo de Trabalho para iniciar a elaboração do Programa de Acolhimento Familiar no âmbito da Defensoria Pública do Estado, composta pelos Defensores Públicos e servidores abaixo indicados:

JENIFFER DE BARROS RODRIGUES ARAÚJO - Defensora Pública – Coordenadora

ALESSANDRA OLIVEIRA DAMASCENO – Defensora Pública

ANA CLOTILDE FERREIRA DO NASCIMENTO – Psicóloga

Art. 2º Esta Portaria entra em vigor na data de sua publicação.

Dê-se Ciência. Cumpra-se. Publique-se.

ANTONIO ROBERTO FIGUEIREDO CARDOSO

Defensor Público Geral

AGÊNCIA ESTADUAL DE REGULAÇÃO E CONTROLE DE SERVIÇOS PÚBLICOS

RESUMO DE PORTARIA

NÚMERO DE PUBLICAÇÃO: 150117

PORTARIA Nº 549/2010 - ARCON-PA/CAF BELÉM (PA), 27 DE AGOSTO DE 2010

O Diretor Geral da Agência de Regulação e Controle de Serviços Públicos do Estado do Pará – ARCON-PA, no uso das atribuições legais e, considerando o disposto no art. 31 da Lei nº 5.810, de 24 de janeiro de 1994, combinado com a Instrução Normativa nº 001, de 31/03/2003 e alterações ocorridas pela Instrução Normativa Nº 001/2005 de 27/05/2005;

RESOLVE:

I – REVOGAR a Portaria nº 408/2009 de 20.07.2009, publicada no D.O. E nº 31.466 de 22.07.2009, que suspendeu a avaliação do estágio probatório do servidor **LUIS FLAVIO MAIA LIMA**, matrícula 5456541/2, ocupante do cargo de Assistente Técnico em Regulação de Serviços Públicos II, em virtude de retorno do servidor ao órgão de origem, a partir de 01/07/2010.

II - Os efeitos desta portaria retroagirão a 01/07/2010

REGISTRE-SE, PUBLIQUE-SE E CUMPRE-SE.

AGÊNCIA DE REGULAÇÃO E CONTROLE DE SERVIÇOS PÚBLICOS DO ESTADO DO PARÁ, 27 DE AGOSTO DE 2010.

MIGUEL FORTUNATO GOMES DOS SANTOS JÚNIOR

Diretor Geral

PORTARIA Nº 540/2010 – ARCON-PA/CAF BELÉM (PA), 25 DE AGOSTO DE 2010.

O Diretor Geral da Agência de Regulação e Controle de Serviços Públicos do Estado do Pará – ARCON-PA, usando das atribuições conferidas pela Lei Nº 6.099 de 30 de dezembro de 1997, e alterações introduzidas pela Lei nº 6.838 de 20 de Fevereiro de 2006.

RESOLVE

DESIGNAR o servidor **LUIZ CARLOS DE SOUSA ROCHA, Supervisor I**, matrícula nº 57192998/1, para substituir **AMÉRICO HERIALDO DE CASTRO RIBEIRO – GERENTE DE GRUPO TECNICO** matrícula 3255336/1, no período de 25/08/2010 a 27/08/2010.

REGISTRE-SE, PUBLIQUE-SE E CUMPRE-SE.

AGÊNCIA DE REGULAÇÃO E CONTROLE DE SERVIÇOS PÚBLICOS DO ESTADO DO PARÁ, 25 DE AGOSTO DE 2010.

MIGUEL FORTUNATO GOMES DOS SANTOS JÚNIOR

Diretor Geral.

SUPRIMENTO DE FUNDO NÚMERO DE PUBLICAÇÃO: 150015 PORTARIA: 532/2010

Prazo para Aplicação (em dias): 15

Prazo para Prestação de Contas (em dias): 15

Servidor: Thiago Wulfert de Oliveira

Cargo: Supervisor II

Matrícula Funcional: 57193152

Recurso(s):

Programa de Trabalho Fonte do Recurso	Natureza da Despesa	Valor
26125118227460000	0261000000 339030	650.00
26125118227460000	0261000000 339036	100.00
26125118227460000	0261000000 339039	250.00

Ordenador: MIGUEL FORTUNATO GOMES DOS SANTOS JUNIOR

DIÁRIA

NÚMERO DE PUBLICAÇÃO: 150040 PORTARIA: 529/2010

Objetivo: Participar de reuniões com agentes envolvidos na operação de transporte rodoviário e aquaviário.

Fundamento Legal: Orientação Normativa nº 001/AGE de 11 de março de 2008.

Origem: BELÉM/PA - BRASIL

Destino(s):

Altamira/PA - Brasil

Porto de Moz/PA - Brasil

Vitória do Xingú/PA - Brasil<br

Servidor(es):

2018063/Gilberto Felipe Barbosa Júnior (Diretor Cont.

Financ. Tarifário) / 6.5 diárias (Completa) / de 24/08/2010 a 30/08/2010<br

Ordenador: MIGUEL FORTUNATO GOMES DOS SANTOS JUNIOR

SUPRIMENTO DE FUNDO

NÚMERO DE PUBLICAÇÃO: 150004 PORTARIA: 527/2010

Prazo para Aplicação (em dias): 15

Prazo para Prestação de Contas (em dias): 15

Servidor: Gilberto Felipe Barbosa Júnior

Cargo: Diretor Cont. Financ. Tarifário

Matrícula Funcional: 2018063

Recurso(s):

Programa de Trabalho Fonte do Recurso	Natureza da Despesa	Valor
26125118227460000	0261000000 339030	300.00
26125118227460000	0261000000 339039	1,700.00

Ordenador: MIGUEL FORTUNATO GOMES DOS SANTOS JUNIOR

SUPRIMENTO DE FUNDO

NÚMERO DE PUBLICAÇÃO: 149994 PORTARIA: 508/2010

Prazo para Aplicação (em dias): 15

Prazo para Prestação de Contas (em dias): 15

Servidor: Orlando Osvaldo de Sousa Sobrinho

Cargo: Diretor Normat. Fiscalização

Matrícula Funcional: 57201832

Recurso(s):

Programa de Trabalho Fonte do Recurso	Natureza da Despesa	Valor
26125118227460000	0261000000 339030	1,500.00
26125118227460000	0261000000 339033	500.00

Ordenador: MIGUEL FORTUNATO GOMES DOS SANTOS JUNIOR

TERMO ADITIVO A CONTRATO

NÚMERO DE PUBLICAÇÃO: 146443 TERMO ADITIVO: 1

Data de Assinatura: 27/08/2010

Valor: 5.000,00

Vigência: 28/08/2010 a 31/12/2010

Justificativa: Prorrogação de prazo.

Contrato: 14/2009

Orçamento:

Programa de Trabalho Natureza da Despesa Fonte do Recurso

Origem do Recurso

04122012545340000 339030 0261000000 Estadual

Contratado: EMPRESA HELIO MASASHI SAITO E CIA LTDA

Endereço: R Sta Gertrudes, Bairro: Chácara Santo Antônio (Zona Leste), 796

CEP. 03408-020 - São Paulo/SP

Ordenador: MIGUEL FORTUNATO GOMES DOS SANTOS JUNIOR

TERMO ADITIVO A CONTRATO

NÚMERO DE PUBLICAÇÃO: 146461 TERMO ADITIVO: 1

Data de Assinatura: 27/08/2010

Valor: 8.000,00

Vigência: 28/08/2010 a 31/12/2010

Justificativa: Prorrogação de prazo.

Contrato: 13/2009

Orçamento:

Programa de Trabalho Natureza da Despesa Fonte do Recurso

Origem do Recurso

04122012545340000 339030 0261000000 Estadual

Contratado: EMPRESA RDR COMÉRCIO DE MATERIAIS DE CONSTRUÇÃO LTDA

Endereço: Art A-5, Bairro: Cidade Nova, 14

CEP. 67140-570 - Ananindeua/PA

Fax: 9132736770

Ordenador: MIGUEL FORTUNATO GOMES DOS SANTOS JUNIOR

TERMO ADITIVO A CONTRATO NÚMERO DE PUBLICAÇÃO: 149752 TERMO ADITIVO: 3

Data de Assinatura: 19/08/2010

Vigência: a

Justificativa: O objeto do presente instrumento é a alteração do CONTRATO assumindo a BRASIL TELECOM, com sede na Cidade de Brasília, Distrito Federal, no SIA Sul Área de Serviços Públicos, Lote "D", Bloco "B", inscrita no C.N.P.J. sob n.º 76.535.764/0001-43, NIRE N.º 53300006229, todos os direitos e obrigações oriundos do referido instrumento contratual, bem como de seus respectivos aditivos.

Contrato: 5/2008

Contratado: EMPRESA TELEMAR NORTE LESTE S.A

Endereço: Tv Dr Moraes, Bairro: Nazaré, 121

CEP. 66035-080 - Belém/PA

Ordenador: MIGUEL FORTUNATO GOMES DOS SANTOS JUNIOR

PORTARIA

NÚMERO DE PUBLICAÇÃO: 150210 PORTARIA Nº 550/2010 – ARCON-PA/CAF BELÉM (PA), 27 DE AGOSTO DE 2010.

O Diretor Geral da Agência de Regulação e Controle de Serviços Públicos do Estado do Pará – ARCON-PA, usando das atribuições conferidas pela Lei Nº 6.099 de 30 de dezembro de 1997, e alterações introduzidas pela Lei nº 6.838 de 20 de Fevereiro de 2006.

RESOLVE

DESIGNAR o servidor **ANTONIO PAULO MONTEIRO DE SOUZA, Técnico Regulação de Serviço Público N/I**, matrícula nº 51472379/1, para substituir **ANA VALÉRIA RIBEIRO BORGES – GERENTE DE GRUPO TECNICO** matrícula 54187993/1, no período de 30/08/2010 a 13/09/2010.

REGISTRE-SE, PUBLIQUE-SE E CUMPRE-SE.

AGÊNCIA DE REGULAÇÃO E CONTROLE DE SERVIÇOS PÚBLICOS DO ESTADO DO PARÁ, 27 DE AGOSTO DE 2010.

MIGUEL FORTUNATO GOMES DOS SANTOS JÚNIOR

Diretor Geral.

GABINETE DO VICE-GOVERNADOR

SUPRIMENTO DE FUNDO NÚMERO DE PUBLICAÇÃO: 149880 PORTARIA: 107/2010

Prazo para Aplicação (em dias): 60

Prazo para Prestação de Contas (em dias): 30

Servidor: Hilma Lucinete Santos Correa

Cargo: assessor(a)

Matrícula Funcional: 57190658

Recurso(s):

Programa de Trabalho Fonte do Recurso Natureza da Despesa Valor

04122120028880000 0101000000 339030 2,500.00

Observação: Suprimento de fundos para atender despesas de pronto atendimento com a residência do Vice Governador.

Ordenador: MAURÍCIO NAZARENO DE ARAÚJO COSTA

SUPRIMENTO DE FUNDO NÚMERO DE PUBLICAÇÃO: 149915 PORTARIA: 122/2010

Prazo para Aplicação (em dias): 60

Prazo para Prestação de Contas (em dias): 30

Servidor: Bruno Inacio França Veloso

Cargo: Assessor

Matrícula Funcional: 57232013

Recurso(s):

Programa de Trabalho Fonte do Recurso Natureza da Despesa Valor

04122012545340000 0101000000 339030 1,000.00

04122012545340000 0101000000 339039 1,000.00

Observação: Suprimento de fundo para atender despesas de apoio administrativo ao ao Gabinete do Vice governador.

Ordenador: MAURÍCIO NAZARENO DE ARAÚJO COSTA

SECRETARIA DE ESTADO DE GOVERNO

ADJUDICAÇÃO DE LICITAÇÃO
NÚMERO DE PUBLICAÇÃO: 149764
PREGÃO ELETRÔNICO N.º 005/2010
PROCESSO N.º: 67593/2010

OBJETO: Aquisição de Equipamentos de Informática e Telefonia. ADJUDICAÇÃO: As empresas: ELETRONOGUEIRA LTDA, 03 e INFOBENTO COMPUTADORES LTDA, 01, 02, 04, 05, tiveram os seus objetos adjudicados aos respectivos itens em: 26/08/2010.

a) Comissão

PORTARIAS
NÚMERO DE PUBLICAÇÃO: 150095
LICENÇA

PORTARIA Nº 125/2010-DAF DE 24/08/2010.

Conceder 15 (quinze) dias de Licença para Tratamento de Saúde à servidora Walkyria Conceição Silva dos Santos, identidade funcional nº. 5721490/4, lotada nesta Secretaria, no período de 02 a 16/08/2010.

PORTARIA Nº 136/2010-DAF DE 24/08/2010.

Conceder 10 (dez) dias, à Título de Licença Paternidade, ao servidor Thiago Medeiros Lopes, matrícula nº 57216381, ocupante do cargo em comissão de Secretário de Câmara, lotado neste Órgão, no período de 09/08 a 18/08/2010.

DIÁRIAS

PORTARIA Nº 135/2010-DAF DE 24/08/2010.

Tornar Sem Efeito a Portaria nº 132/2010-DAF de 23/08/2010, publicada no Diário Oficial do Estado nº 31.738 de 25/08/2010, que concedeu 01 ½ (uma e meia) diárias para o município de Santarém/PA, ao servidor Raimundo Alberto de Athayde Matta, identidade funcional nº 80845795, Coordenador da Câmara de Infraestrutura e Transporte da Secretaria de Estado de Governo - SEGOV.

SIBELE MARIA BITAR DE LIMA CAETANO
DIRETORA ADMINISTRATIVA E FINANCEIRA

SECRETARIA DE ESTADO COMUNICAÇÃO

FUNDAÇÃO PARAENSE DE RÁDIO DIFUSÃO

DIÁRIA
NÚMERO DE PUBLICAÇÃO: 149944
PORTARIA: Nº 245/2010

Objetivo: Transmissão do Jogo entre Cametá e Remo. Fundamento Legal: Conforme CI Nº 021/10 de 18/08/2010 da Coordenadoria de Jornalismo da Rádio, constante no Processo Nº 0753/10 de 20/08/2010.

Origem: BELÉM/PA - BRASIL

Destino(s):

Cametá/PA - Brasil<br

Servidor(es):

541972783/CARLOS ALBERTO DOS SANTOS REIS (Assessor Especial) / 2.5 diárias (Completa) / de 21/08/2010 a 22/08/2010<br

Ordenador: Regina Lúcia Alves de Lima

DIÁRIA
NÚMERO DE PUBLICAÇÃO: 149872
PORTARIA: 241/2010

Objetivo: Montagem das bases para as parabólicas das RTV's da FUNTELPA

Fundamento Legal: Conforme CI Nº 331A/2010 de 14/06/2010 da Diretoria Técnica Operacional, constante no Processo nº 0617 de 06/07/2010.

Origem: BELÉM/PA - BRASIL

Destino(s):

Bragança, Capanema, Salinópolis/PA - Brasil

Capitão Poço e Ourém/PA - Brasil

Santa Luzia do Pará, Trauateua, Bonito/PA - Brasil<br

Servidor(es):

555881121/Almir dos Santos Costa (Auxiliar de Serviços Operacionais) / 2.5 diárias (Completa) / de 12/06/2010 a 14/06/2010<br

Ordenador: Regina Lúcia Alves de Lima

DIÁRIA

NÚMERO DE PUBLICAÇÃO: 149918
PORTARIA: Nº 243/2010

Objetivo: Fazer cobertura jornalística.

Fundamento Legal: Conforme CI Nº 60/2010 de 29/06/2010 da Coordenadoria de Jornalismo da TV constante no Proc. Nº 0668/10 de 29/07/2010.

Origem: BELÉM/PA - BRASIL

Destino(s):

Barcarena/PA - Brasil<br

Servidor(es):

541978102/PAULA BONA MANESCHY (Coordenador de Núcleo) / 0.5 diárias (Completa) / de 28/07/2010 a 28/07/2010<br

Ordenador: Regina Lúcia Alves de Lima

DIÁRIA

NÚMERO DE PUBLICAÇÃO: 149893
PORTARIA: Nº 242/2010

Objetivo: Manutenção na RTV da FUNTELPA

Fundamento Legal: Conforme CI Nº 127/2010 de 05/03/2010 da Diretoria Técnica Operacional, constante no Proc. Nº 0261/2010 de 10/03/2010.

Origem: BELÉM/PA - BRASIL

Destino(s):

Irituia/PA - Brasil<br

Servidor(es):

31799741/JOÃO BATISTA FLEXA DE MELO (Tec.Est.Repet. Retr deTV) / 0.5 diárias (Completa) / de 08/03/2010 a 08/03/2010<br

Ordenador: Regina Lúcia Alves de Lima

SECRETARIA DE ESTADO DE ADMINISTRAÇÃO

SEAD/PNAGE
NÚMERO DE PUBLICAÇÃO: 150276
EXTRATO DE CONTRATO Nº 18/2010 -
SEAD/UCÉ-PNAGE/PA

GOVERNO DO ESTADO DO PARÁ
BANCO INTERAMERICANO DE DESENVOLVIMENTO - BID
PROGRAMA NACIONAL DE APOIO À
MODERNIZAÇÃO DA GESTÃO E
DO PLANEJAMENTO DOS ESTADOS E DO
DISTRITO FEDERAL - PNAGE

UNIDADE DE COORDENAÇÃO ESTADUAL-UCÉ/PNAGE/PA
Nº. DO CONTRATO: 18/2010 - SEAD/UCÉ-PNAGE/PA

MODALIDADE DE LICITAÇÃO: PREGÃO ELETRÔNICO Nº 02/2010 - SEAD/UCÉ-PNAGE/PA - PROCESSO Nº. 2009/372252

OBJETO: aquisição de 01 (uma) Impressora Multifuncional.

PARTES: SEAD/UCÉ-PNAGE/PA e a Empresa INFOMARQUES COMÉRCIO E SERVIÇOS LTDA - EPP.

VIGENCIA: 20.08.2010 à 17.11.2010

VALOR: R\$3.049,00 (três mil e quarenta e nove reais)

DOTAÇÃO ORÇAMENTARIA: 13103 04.122.1204.1566 - 449052

FONTES: 0106/0306 - BANCO INTERAMERICANO DE DESENVOLVIMENTO - BID.

6121 - Contrapartida Estadual.

FORO: BELÉM

DATA DA ASSINATURA: 20.08.2010

ORDENADOR RESPONSÁVEL: MARIA EDILENA DE SOUZA ROCHA

ENDEREÇO DO CONTRATADO E CEP: Rua Antônio Barreto, 912, Sl. 05 - Umarizal - CEP: 66.055-050 - Belém, Pa.

SEAD/PNAGE
NÚMERO DE PUBLICAÇÃO: 150279
EXTRATO DE CONTRATO Nº 19/2010 -
SEAD/UCÉ-PNAGE/PA

GOVERNO DO ESTADO DO PARÁ
BANCO INTERAMERICANO DE DESENVOLVIMENTO - BID
PROGRAMA NACIONAL DE APOIO À
MODERNIZAÇÃO DA GESTÃO E
DO PLANEJAMENTO DOS ESTADOS E
DO DISTRITO FEDERAL - PNAGE

UNIDADE DE COORDENAÇÃO ESTADUAL-UCÉ/PNAGE/PA
Nº. DO CONTRATO: 19/2010 - SEAD/UCÉ-PNAGE/PA

MODALIDADE DE LICITAÇÃO: PREGÃO ELETRÔNICO Nº 02/2010 - SEAD/UCÉ-PNAGE/PA - PROCESSO Nº. 2009/372252

OBJETO: aquisição de 02 (dois) Arquivos em Aço.

PARTES: SEAD/UCÉ-PNAGE/PA e a Empresa SANTA TEREZINHA INDÚSTRIA E COMÉRCIO DE MÓVEIS LTDA.

VIGENCIA: 20.08.2010 à 17.11.2010

VALOR: R\$1.490,00 (hum mil, quatrocentos e noventa reais)

DOTAÇÃO ORÇAMENTARIA: 13103 04.122.1204.1566 - 449052

FONTES: 0106/0306 - BANCO INTERAMERICANO DE DESENVOLVIMENTO - BID.

6121 - Contrapartida Estadual.

FORO: BELÉM

DATA DA ASSINATURA: 20.08.2010

ORDENADOR RESPONSÁVEL: MARIA EDILENA DE SOUZA ROCHA

ENDEREÇO DO CONTRATADO E CEP: Rua Senador Jaime, 705 - Setor Campinas - CEP: 74.525-010 - Goiânia, GO.

INSTITUTO DE ASSISTÊNCIA AOS SERVIDORES DO ESTADO

DIÁRIA

NÚMERO DE PUBLICAÇÃO: 150261
PORTARIA: 316 DE 16/07

Objetivo: Realizar diligências administrativas e subsidiar os serviços da rede credenciada

Fundamento Legal: LEI Nº 5.810 DE 24 DE JANEIRO DE 1994, ARTIGO 145

Origem: BELÉM/PA - BRASIL

Destino(s):

MARABÁ/PA - Brasil<br

Servidor(es):

57206466/MARIA AMÉLIA MENEZES DE ALMEIDA (PROCURADOR) / 0.5 diárias (Alimentação) / de 16/07/2010 a 16/07/2010<br

Ordenador: Sandra Helena Morais Leite

INTERRUPÇÃO DE FÉRIAS E CONCESSÃO DE LICENÇA SAÚDE - COGP

NÚMERO DE PUBLICAÇÃO: 150268
PORTARIA Nº 379 DE 23 DE AGOSTO DE 2010.

CONCEDER, ao servidor, **CELSO LUIS NOGUEIRA LIMA**, Matrícula Nº 3156982/1, ocupante do Cargo de Assistente Administrativo, lotado na Diretoria Administrativa Financeira-DAF, Licença para tratamento de saúde, de acordo com o Art. 81 da Lei Nº 5.810 de 24.01.94 (Regime Jurídico), no período de 04/08/10 a 02/09/2010, devendo retornar ao serviço no dia 03/09/2010.

A presente Portaria retroagirá seus efeitos a contar do dia 04 de agosto de 2010.

MARIA DA CONCEIÇÃO DOS SANTOS RODRIGUES

Diretora Administrativa Financeira/IASEP

PORTARIA Nº 380 DE 24 DE AGOSTO DE 2010.

INTERROMPER, a partir do dia 04 de agosto de 2010, por necessidade de serviço, as férias concedidas a servidora

MARIA JÚLIA PEIXOTO RAMOS, matrícula 3156419/2, ocupante do cargo de Assistente Social/Coordenador do Núcleo de Planejamento, através da Portaria nº 314 de 15 de julho de 2010.

A presente portaria retroagirá os seus efeitos a contar do dia 04/08/2010.

MARIA DA CONCEIÇÃO DOS SANTOS RODRIGUES

Diretora Administrativa Financeira/IASEP

EMPRESA DE PROCESSAMENTO DE DADOS DO PARÁ

DISPENSA DE LICITAÇÃO
NÚMERO DE PUBLICAÇÃO: 149761
DISPENSA: 3/2010

Data: 23/08/2010

Valor: 50.000,00

Objeto: Contratação de Empresa para Serviço de Consultoria

Fundamento Legal: Art. 24 Inciso XIII, da Lei nº8.666/93

Data de Ratificação: 23/08/2010

Orçamento:

Programa de Trabalho Natureza da Despesa Fonte do Recurso

Origem do Recurso

04126120342190000 339035 0261000000 Estadual
 Contratado(s):
 Nome: Fundação Coordenação de Projetos, Pesquisas e Estudos Tecnol
 Endereço: Avenida Brigadeiro Trompowski, s/n, Bairro: Galeão, 203
 CEP. 21949-900 - Rio de Janeiro/RJ
 Telefone: 2136223400
 Ordenador: CARLOS RENATO LISBOA FRANCÊS

SECRETARIA DE ESTADO DE DESENVOLVIMENTO URBANO E REGIONAL

PORTARIA Nº. 1075/2010 NÚMERO DE PUBLICAÇÃO: 149724

PORTARIA Nº. 1075/2010, DE 27 DE AGOSTO DE 2010.

O SECRETÁRIO DE ESTADO DE DESENVOLVIMENTO URBANO E REGIONAL - EM EXERCÍCIO, NO USO DE SUAS ATRIBUIÇÕES QUE LHE SÃO CONFERIDAS POR LEI, R E S O L V E:

CONCEDER, 30 (trinta) dias de férias regulamentares, aos servidores relacionados em anexo, lotados nesta SEDURB, referente ao mês de setembro de 2010.

Registre-se, Publique-se e Cumpra-se.

ELIAS HENRIQUE GRANHEN TAVARES

Secretário de Estado de Desenvolvimento Urbano e Regional - em exercício.

ANEXO A PORTARIA Nº. 1075/2010, DE 27 DE AGOSTO DE 2010.

MATRICULA	SERVIDOR	PERIODO AQUISITIVO	PERIODO DE GOZO
32190/1	Geórgia Teixeira de Oliveira	19/06/2009 a 18/06/2010	01/09/2010 a 30/09/2010
57174688/1	Sandro Leal Briglia	01/09/2009 a 31/08/2010	01/09/2010 a 30/09/2010
57188588/1	Selda Santos de Oliveira	01/09/2009 a 31/08/2010	01/09/2010 a 30/09/2010
57173328/2	Ingrid Tatiany Ribeiro Gomes de Souza	01/08/2009 a 31/07/2010	01/09/2010 a 30/09/2010

EXTRATO DA PORTARIA Nº 1074/2010 NÚMERO DE PUBLICAÇÃO: 149776

EXTRATO DE PORTARIA

PORTARIA Nº 1074/2010, DE 26 DE AGOSTO DE 2010.

TORNAR SEM EFEITO a portaria nº 861/2010 de 12/07/2010, publicada no DOE Nº. 31.707 de 13/07/2010, referente à concessão de suprimento de fundo ao servidor EDUARDO JOSÉ ANDRADE MORAES, Motorista, Matrícula 57188591.

ELIAS HENRIQUE GRANHEN TAVARES

Secretário de Estado de Desenvolvimento Urbano e Regional - Em Exercício.

EXTRATO DA PORTARIA Nº 1073/2010 NÚMERO DE PUBLICAÇÃO: 149766

EXTRATO DE PORTARIA

PORTARIA Nº 1073/2010, DE 26 DE AGOSTO DE 2010.

TORNAR SEM EFEITO a portaria nº 854/2010 de 12 DE JULHO DE 2010, publicada no DOE Nº. 31.707 de 13/07/2010, referente à concessão de diárias, ao servidor EDUARDO JOSÉ ANDRADE MORAES, Motorista, Matrícula 57188591.

ELIAS HENRIQUE GRANHEN TAVARES

Secretário de Estado de Desenvolvimento Urbano e Regional - Em Exercício.

DIÁRIA

NÚMERO DE PUBLICAÇÃO: 149843 PORTARIA: 1076/2010

Objetivo: Desenvolver atividades relativas à Regularização Fundiária e realizar visita juntamente com 02 (duas) técnicas da Agência de Desenvolvimento Urbano da cidade de Belo Horizonte.

Fundamento Legal: Decreto 734/92

Origem: BELÉM/PA - BRASIL

Destino(s):

Igarapé-Açu/PA - Brasil<br

Servidor(es):

55589954/MARINEA DO SOCORRO CARVALHO DOS SANTOS (Técnica) / 0,5 diárias (Completa) / de 01/09/2010 a 01/09/2010<br

Ordenador: Elias Henrique Granhen Tavares

DIÁRIA

NÚMERO DE PUBLICAÇÃO: 149853 PORTARIA: 1077/2010

Objetivo: Desenvolver atividades relativas à Regularização Fundiária e realizar visita juntamente com 02 (duas) técnicas da Agência de Desenvolvimento Urbano da cidade de Belo Horizonte.

Fundamento Legal: Decreto 734/92

Origem: BELÉM/PA - BRASIL

Destino(s):

Igarapé-Açu/PA - Brasil<br

Servidor(es):

5170230/MARIA DO CARMO CAMPOS DA SILVA (Diretora) / 0,5 diárias (Completa) / de 01/09/2010 a 01/09/2010<br

Ordenador: Elias Henrique Granhen Tavares

PORTARIA Nº. 1078/2010

NÚMERO DE PUBLICAÇÃO: 149970

PORTARIA Nº. 1078/2010, DE 27 DE AGOSTO DE 2010.

O SECRETÁRIO DE ESTADO DE DESENVOLVIMENTO URBANO E REGIONAL - EM EXERCÍCIO, NO USO DAS ATRIBUIÇÕES QUE LHE SÃO CONFERIDAS POR LEI,

Considerando a orientação do artigo 67, da Lei 8666/93;

Considerando a solicitação do memorando Nº. 144/2010,

datado de 25/08/2010 - DAF,

Considerando a necessidade de se adotar critérios visando realizar uma fiscalização mais efetiva no que se refere à execução do convênio abaixo identificado, firmado pela Secretaria de Estado de Desenvolvimento Urbano e Regional;

R E S O L V E:

I - DESIGNAR o servidor, ANILTON MARCIO DE SOUZA SANTOS, Assistente Administrativo, matrícula 57201188/1, para fiscalizar o Contrato de nº. 049/2010, celebrado entre esta Secretária de Estado de Desenvolvimento Urbano e Regional - SEDURB e a EMPRESA TC COMÉRCIO DE COPIADORAS LTDA - ME, cujo objeto é referente à prestação de serviços de reprografia (cópia) e encadernação para atuar como operador na sede desta SEDURB.

Dê-se Ciência, Registre-se, Publique-se e Cumpra-se.

ELIAS HENRIQUE GRANHEN TAVARES

Secretário de Estado de Desenvolvimento Urbano e Regional - em exercício.

COMPANHIA DE SANEAMENTO DO PARÁ

TERMO ADITIVO A CONTRATO NÚMERO DE PUBLICAÇÃO: 149733 TERMO ADITIVO: 1

Data de Assinatura: 06/08/2010

Vigência: 08/08/2010 a 07/11/2010

Justificativa: Prorrogação do prazo contratual por mais 03 meses.

Contrato: 97/2009

Contratado: CONSAN ENGENHARIA LTDA.

Endereço: Rod Transcoqueiro, Bairro: Mangueirão, 94

CEP. 66640-755 - Belém/PA

Ordenador: Edilson Rodrigues de Sousa

TERMO ADITIVO A CONTRATO NÚMERO DE PUBLICAÇÃO: 149701 TERMO ADITIVO: 2

Data de Assinatura: 30/07/2010

Vigência: 02/08/2010 a 01/08/2011

Justificativa: Prorrogação do prazo contratual por mais 12 meses.

Contrato: 117/2008

Contratado: ELEN CONCEIÇÃO LEAL DE ANDRADE

Endereço: Av Mal Rondon, Bairro: Aparecida, 2165

CEP. 68040-070 - Santarém/PA

Ordenador: Edilson Rodrigues de Sousa

TERMO ADITIVO A CONTRATO NÚMERO DE PUBLICAÇÃO: 149705 TERMO ADITIVO: 2

Data de Assinatura: 30/07/2010

Vigência: 02/08/2010 a 01/08/2011

Justificativa: Prorrogação do prazo contratual por mais 12 meses.

Contrato: 127/2008

Contratado: Rodrigo Amanajás Monteiro

Endereço: R Con Jerônimo Pimentel, Bairro: Umarizal, 900

CEP. 66055-000 - Belém/PA

Ordenador: Edilson Rodrigues de Sousa

TERMO ADITIVO A CONTRATO NÚMERO DE PUBLICAÇÃO: 149716 TERMO ADITIVO: 6

Data de Assinatura: 25/06/2010

Vigência: 28/06/2010 a 27/06/2011

Justificativa: Prorrogação do prazo contratual por mais 12 meses.

Contrato: 102/2008

Contratado: Consórcio CMT-CR

Endereço: SAUS Quadra 5 Bloco N Lote 2, Bairro: Asa Sul, 07

CEP. 70070-913 - Brasília/DF

Ordenador: Edilson Rodrigues de Sousa

TERMO ADITIVO A CONTRATO NÚMERO DE PUBLICAÇÃO: 149815 TERMO ADITIVO: 2

Data de Assinatura: 27/08/2010

Valor: 103.339,17

Vigência: a

Justificativa: Ajuste de quantitativo com acréscimo do valor contratual

Contrato: 50/2009

Contratado: CONSTRUTORES ASSOCIADOS LTDA.

Endereço: Tv Alm Wandenkolk, Bairro: Nazaré, 1243

CEP. 66055-030 - Belém/PA

Complemento: Sala 1202

Ordenador: Edilson Rodrigues de Sousa

TERMO ADITIVO A CONTRATO NÚMERO DE PUBLICAÇÃO: 149768 TERMO ADITIVO: 8

Data de Assinatura: 30/07/2010

Vigência: 31/07/2010 a 30/09/2010

Justificativa: Prorrogação do prazo contratual por mais 02 meses.

Contrato: 154/2007

Contratado: Construtora Gomes de Souza Ltda.

Endereço: R dos Mundurucus, Bairro: Cremação, 2907

CEP. 66040-033 - Belém/PA

Ordenador: Edilson Rodrigues de Sousa

TERMO ADITIVO A CONTRATO NÚMERO DE PUBLICAÇÃO: 149801 TERMO ADITIVO: 4

Data de Assinatura: 06/08/2010

Vigência: 09/08/2010 a 08/08/2011

Justificativa: Prorrogação do prazo contratual por mais 12 meses.

Contrato: 112/2008

Contratado: ATLANTA RENT A CAR LTDA.

Endereço: Travessa Catorze de Abril, Bairro: Guamá, 2288

CEP. 66063-140 - Belém/PA

Ordenador: Edilson Rodrigues de Sousa

COMPANHIA DE HABITAÇÃO DO ESTADO DO PARÁ

COMPANHIA DE HABITAÇÃO DO ESTADO DO PARÁ NÚMERO DE PUBLICAÇÃO: 150267

INTIMAÇÃO DE JULGAMENTO - CONVITE Nº 05/2010

Objeto: Contratação de empresa especializada para Execução de 12 (doze) furos de Sondagem Geotécnica do tipo SPT, incluindo Mobilização e Desmobilização de Equipamentos e Pessoal, em áreas onde serão construídos 01 (um) Espaço Comunitário, e 18 (dezoito) unidades habitacionais térreas de 39,00 m², Padrão COHAB, sendo 05 (cinco) unidades habitacionais do Tipo 1 e 13 (treze) unidades habitacionais do Tipo 2, incluindo também a Elaboração de seus respectivos Projetos Executivos de Fundação e Estrutura, no empreendimento denominado Comunidade Riacho Doce - Área JI PARANÁ, localizado na Av. Perimetral, S/Nº entre o Campus 3 e a Associação dos Funcionários da UFPA, Município de Belém/PA

Empresa vencedora: SONDACIL SONDAGEM E CONSTRUÇÃO CIVIL LTDA, no valor de R\$ 19.980,00 (dezenove mil novecentos e oitenta reais);

Empresas Classificadas: BETUNORTE ENGENHARIA LTDA - EPP;
FCF CONSTRUÇÃO CIVIL LTDA
Belém, 26 de agosto de 2010
Comissão Permanente de Licitação

TERMO ADITIVO A CONTRATO
NÚMERO DE PUBLICAÇÃO: 150288
TERMO ADITIVO: 10

Data de Assinatura: 26/08/2010
Vigência: 26/08/2010 a 25/10/2010
Justificativa: As partes resolvem nos termos do Art. 57, II, § 1º, da Lei Federal nº 8.666/93, prorrogar o prazo de entrega dos serviços.
Contrato: 24/2008
Orçamento:

Programa de Trabalho Natureza da Despesa Fonte do Recurso
Origem do Recurso
16482119915410000 449051 0121000000
Estadual

Contratado: ATAN ENGENHARIA LTDA
Endereço: Av Roberto Camelier, Bairro: Jurunas, 2117
CEP. 66033-640 - Belém/PA
Ordenador: Leonardo Lúcio Barbosa Ferreira

TERMO ADITIVO A CONTRATO
NÚMERO DE PUBLICAÇÃO: 150246
ERRATA DA PUBLICAÇÃO: 149023
TERMO ADITIVO: 4

Data de Assinatura: 25/08/2010
Valor: 12.002.612,12

Vigência: a
Justificativa: As partes resolvem nos termos do Art. 65, I, a, b, II, § 1º, da Lei 8.666/93, ACRESCENTAR o valor de R\$ 659.785,21 (seiscentos e cinquenta e nove mil, setecentos e oitenta e cinco reais e vinte e um centavos) e SUPRIMIR o valor de R\$ 659.785,21 (seiscentos e cinquenta e nove mil, setecentos e oitenta e cinco reais e vinte e um centavos), permanecendo o valor atualizado do contratado em R\$, de R\$ 12.002.612,12 (doze milhões, dois mil, seiscentos e doze reais e doze centavos).

Contrato: 25/2008
Orçamento:
Programa de Trabalho Natureza da Despesa Fonte do Recurso
Origem do Recurso
16482119919100000 449039 0101000000
Estadual

Contratado: ENGER ENGENHARIA S.A.
Endereço: Al Madeira, Bairro: Alphaville Industrial, 258
CEP. 06454-010 - Barueri/SP
Ordenador: Leonardo Lúcio Barbosa Ferreira

SECRETARIA DE ESTADO DE AGRICULTURA

CESSÃO DE USO: 074/2010
NÚMERO DE PUBLICAÇÃO: 150079

Nº da Cessão de Uso: 074/2010
Partes: Estado do Pará, através da Secretaria de Estado de Agricultura, e O Município de Moju.
OBJETO: 01 (um) trator de rodas, new holland, mod. tl 100, 4,4 cil., 101cv, chassi: 280778m, série it-1112, ano 2000, cor azul, estado de conservação: bom.
Vigência: 31/12/2020.
Foro: Belém-Pará

Data da Assinatura: 23 de agosto de 2010.
Ordenador Responsável: Cássio Alves Pereira.
Responsável P/Entidade: Iran Ataíde Lima.

DIÁRIA
NÚMERO DE PUBLICAÇÃO: 150069
PORTARIA: 837

Objetivo: MINISTRAR TREINAMENTO SOBRE PRODUÇÃO DE HORTALIÇAS EM PEQUENA ESCALA PARA O CONSUMO E GERAÇÃO DE RENDA A PRODUTORES E TRABALHADORES DA AGRICULTURA FAMILIAR
Fundamento Legal: ON NR 001/AGE DE 11/03/2008
Origem: BELÉM/PA - BRASIL
Destino(s): TRACUATEUA/PA - Brasil<br
Servidor(es): 193211/HILDENER DE AGUIAR FRANCO (ENG AGR) / 4.5 diárias (Completa) / de 30/08/2010 a 03/09/2010<br
Ordenador: Cássio Alves Pereira

DIÁRIA
NÚMERO DE PUBLICAÇÃO: 150060
PORTARIA: 835

Objetivo: REALIZAR ENTREGA DE SEMENTES DE AÇÁI NO MUNICÍPIO
Fundamento Legal: ON NR 001/AGE DE 11/03/2008
Origem: BELÉM/PA - BRASIL
Destino(s): VIGIA/PA - Brasil<br
Servidor(es): 23230/ANTÔNIO JORGE FERREIRA (ENG AGR) / 0.5 diárias (Completa) / de 29/08/2010 a 29/08/2010<br
Ordenador: Cássio Alves Pereira

DIÁRIA
NÚMERO DE PUBLICAÇÃO: 150065
PORTARIA: 836

Objetivo: CONDUZIR O ENG AGR HILDENER FRANCO AO REFERIDO MUNICÍPIO
Fundamento Legal: ON NR 001/AGE DE 11/03/2008
Origem: BELÉM/PA - BRASIL
Destino(s): TRACUATEUA/PA - Brasil<br
Servidor(es): 572241921/MARIO CESAR COSTA (MOTORISTA) / 4.5 diárias (Completa) / de 30/08/2010 a 03/09/2010<br
Ordenador: Cássio Alves Pereira

NORMA
NÚMERO DE PUBLICAÇÃO: 150082
Nº DA CESSÃO DE USO: 070/2010

Partes: Estado do Pará, através da Secretaria de Estado de Agricultura, e o Município de Bom Jesus do Tocantins.
OBJETO: **01 (UM) TRATOR DE RODAS, NEW HOLLAND, MODELO TL 55, 4,3 CIL., 62CV, COR AZUL, A DIESEL, CHASSI 318426, SÉRIE 5X487, ANO 2004. ESTADO DE CONSERVAÇÃO: REGULAR. RP: 12297.**

Vigência: 31/12/2020.
Foro: Belém-Pará
Data da Assinatura: 23 de agosto de 2010.
Ordenador Responsável: Cássio Alves Pereira.
Responsável P/Entidade: Sidney Moreira de Souza.

PORTARIA
NÚMERO DE PUBLICAÇÃO: 150163
PORTARIA Nº 100 DE 19 DE AGOSTO DE 2010

A Diretora Administrativa e Financeira, no uso das atribuições que lhe são conferidas pela Portaria nº 055 de 18 de maio de 2009 e considerando os termos do Memorando nº 86/2010-GARH e cessão de benefício da Previdência Social,

R E S O L V E:
CONCEDER Licença para Tratamento de Saúde a servidora SIDENEYDE DA CONSOLAÇÃO DE SOUSA FERREIRA, matrícula nº 57191703/1, ocupante do cargo de Gerente da Uagro de Abaetetuba, lotada na Gerencia Regional de Abaetetuba, no período de 07.06.2010 a 31.07.2010, sem prejuízo de sua remuneração.
REGISTRE-SE, PUBLIQUE-SE E CUMPRE-SE
DIRETORIA ADMINISTRATIVA E FINANCEIRA, 19 de Agosto de 2010
IVANIZE DOS SANTOS CARVALHO
Diretora Administrativa e Financeira
PORTARIA Nº 109 DE 24 DE AGOSTO DE 2010

A Diretora Administrativa e Financeira, no uso das atribuições que lhe são conferidas pela Portaria nº 055 de 18 de maio de 2009 e considerando Protocolo nº 2010/164194,

R E S O L V E:
ALTERAR, o período de gozo de férias do servidor **Joaquim Silva Batista**, concedida através da Portaria nº 88 de 29/07/2010 publicada no DOE nº 31.720 de 30/07/2010, de 02/08/2010 a 31/08/2010 para 30/08/2010 a 28/09/2010
REGISTRE-SE, PUBLIQUE-SE E CUMPRE-SE
DIRETORIA ADMINISTRATIVA E FINANCEIRA, 24 de agosto de 2010
IVANIZE DOS SANTOS CARVALHO
Diretora Administrativa e Financeira

PORTARIA Nº 112 DE 26 DE AGOSTO 2010

A DIRETORA ADMINISTRATIVA E FINANCEIRA, no uso de suas atribuições que lhe são conferidas pela Portaria nº 055 -GS de 18 de Maio de 2009.
R E S O L V E:
Conceder férias regulamentares aos servidores da Secretaria de Estado de Agricultura, referente o mês de **setembro/2010**, conforme mapa abaixo:

MATRICULA	NOME	PERÍODO AQUISITIVO	PERÍODO DE GOZO
14044-1	ANA BEATRIZ BERNARDES BRAGA	03/09/09 A 02/09/10	03/09/10 A 02/10/10
20850-1	ANTONIO AUGUSTO GOMES CAVALHEIRO	11/01/09 A 10/01/10	08/09/10 A 07/10/10
23116-1	ANTONIO MORAES SOARES	01/04/09 A 31/03/10	01/09/10 A 30/09/10
14338-1	ANTONIO FERNANDES DE LIMA	02/03/09 A 01/03/10	01/09/10 A 30/09/10
22870-1	ARNALDO JORGE MARTINS	01/02/09 A 31/01/10	13/09/10 A 12/10/10
14524-1	CARLOS AMERICO S. QUEIROZ	01/09/09 A 31/08/10	01/09/10 A 30/09/10
23442-1	CELSO ORLANDO P. NEGRÃO	01/03/09 A 28/02/10	01/09/10 A 30/09/10
17060-1	CREEDEN GAUCH	01/09/09 A 31/08/10	01/09/10 A 30/09/10
13650-1	EDINALDO COSTA DA SILVA	01/08/09 A 31/07/10	08/09/10 A 07/10/10
24708-1	ERNESTINO DA SILVA FONSECA	15/06/09 A 14/06/10	01/09/10 A 30/09/10
57197642-1	EVERALDO N. DE ALMEIDA	01/05/09 A 30/04/10	01/09/10 A 30/09/10
22225-1	FRANCISCO DE ASSIS A. CUNHA	01/07/09 A 30/06/10	01/09/10 A 30/09/10
10529-1	FRANCISCO DE ASSIS L. DOS SANTOS	01/07/09 A 30/06/10	08/09/10 A 07/10/10
15784-1	FRANCISCO LIMA DE SOUZA	12/06/09 A 11/06/10	01/09/10 A 30/09/10
19585-1	FRANCISCO MILTON ARAUJO	01/08/09 A 31/07/10	08/09/10 A 07/10/10
23042-1	FRANCISCO VALMIR M. RIBEIRO	01/04/09 A 31/03/10	01/09/10 A 30/09/10
23612-1	GARIBALDI NICOLA PARENTE	15/06/09 A 14/06/10	01/09/10 A 30/09/10
16667-1	GERSON FRANCISCO DA R. AMAZONAS	02/05/09 A 01/05/10	01/09/10 A 30/09/10
18341-1	JOÃO OTAVIO RODRIGUES DA MATA	02/05/09 A 01/05/10	01/09/10 A 30/09/10
5009154-1	JOÃO CARLOS MORAES GONÇALVES	38/07/09 A 27/07/10	08/09/10 A 07/10/10
18694-1	JOELSON YAGHI SLAME	15/07/08 A 14/07/09	01/09/10 A 30/09/10
18104-1	JOSÉ ELIDIO MORAES DA SILVA	02/07/09 A 01/07/10	01/09/10 A 30/08/10
22292-1	JOSE MARIA DA SILVA ARAUJO	01/07/09 A 30/06/10	13/09/10 A 12/10/10
57197535-1	JOSÉ PRUDÊNCIO A. LOPES	01/04/09 A 31/03/10	08/09/10 A 07/10/10
18902-1	JOSÉ RIBAMAR S. NASCIMENTO	01/08/09 A 31/07/10	08/09/10 A 07/10/10
16713-1	JOSE RIBEIRO DE FRANÇA	07/06/09 A 06/06/10	01/09/10 A 30/09/10
16721-1	KLEBER MENDES DOS SANTOS	07/06/09 A 06/06/10	08/09/10 A 07/09/10
5066190-1	LAURIANO NETO DA SILVA	15/08/09 A 14/08/10	01/09/10 A 30/09/10
23906-1	MARIA DE FATIMA CRUZ BEZERRA	15/06/09 A 14/06/10	01/09/10 A 30/09/10
55590073-1	MARCIO MEURER NASCIMENTO	01/06/09 A 31/05/10	01/09/10 A 30/09/10
80845735-1	MARCELO DA SILVA ALVES	25/01/09 A 24/01/10	08/09/10 A 07/10/10
11355-1	MARIO JOSÉ MARTINS	01/07/09 A 30/06/10	08/09/10 A 07/10/10
17078-1	MIGUEL FERREIRA DOS SANTOS	01/09/09 A 31/08/10	08/09/10 A 07/10/10
24970-1	NAZARÉ GONÇALVES MARQUES	15/06/09 A 14/06/10	08/09/10 A 07/10/10
55589958-2	NIELSON JOSE FERREIRA DE CASTRO	01/07/09 A 30/06/10	08/09/10 A 07/10/10
22306-1	NILSON ALVES DE MORAES	01/07/09 A 30/06/10	08/09/10 A 07/10/10
16063-1	OSCAR NEVES ARAUJO	13/04/09 A 12/04/10	01/09/10 A 30/09/10
57218118-1	PEDRO ORLANDO DO NASCIMENTO	02/02/09 A 01/02/10	01/09/10 A 30/09/10
18716-1	PEDRO RODRIGUES DE SOUZA	12/08/09 A 11/07/10	08/09/10 A 07/10/10
10634-1	PAULO ROBERTO CARDOSO MASSUD	01/08/09 A 31/07/10	08/09/10 A 07/10/10
17159-1	PAULO SANTOS BATISTA DE MACEDO	01/08/08 A 31/07/09	08/09/10 A 07/10/10
24554-1	RAIMUNDO DA COSTA MELO	15/06/09 A 14/06/10	08/09/10 A 07/10/10
18392-1	RAIMUNDO FRANÇA PONPEU	01/05/09 A 30/04/10	08/09/10 A 07/09/10
23485-1	RAIMUNDO MAIA DE MEDEIROS	01/04/09 A 31/03/10	08/09/10 A 07/10/10

16470-1	RAIMUNDO NONATO M. FERREIRA	21/06/09 A 20/06/10	01/09/10 A 30/09/10
18643-1	RITA CLEUNIDE P. M. PINTO	15/05/09 A 14/05/10	01/09/10 A 30/09/10
57190614-1	ROSINALDO SOUZA FEITOSA	01/08/09 A 31/07/10	01/09/10 A 30/09/10
24279-1	RUI COELHO DE MEDEIROS	01/06/09 A 31/05/10	01/09/10 A 30/09/10
18953-1	RUI VIEIRA RODRIGUES	01/08/09 A 31/07/10	08/09/10 A 07/10/10
17043-1	VANCIRA MACHADO DE MACEDO	01/09/09 A 31/08/10	08/09/10 A 07/10/10
10901-1	WILSON MARTINS DE LIMA	08/07/08 A 07/07/09	13/09/10 A 12/10/10

REGISTRA-SE PUBLIQUE-SE E COMPRA-SE
DIRETORIA ADMINISTRATIVA E FINANCEIRA, 26 de agosto de 2010
IVANIZE DOS SANTOS CARVALHO

Diretora Administrativa Financeira

**DIÁRIA
NÚMERO DE PUBLICAÇÃO: 149827
PORTARIA: 829**

Objetivo: REALIZAÇÃO DE LICITAÇÃO MODALIDADE CONVITE, PARA CONSTRUÇÃO DE UNIDADE DE BENEFICIAMENTO DE CASTANHA NO MUNICÍPIO DE JACAREACANGA/PA
Fundamento Legal: ON NR 001/AGE DE 11/03/2008
Origem: BELÉM/PA - BRASIL

Destino(s):
ITAITUBA/PA - Brasil
Servidor(es):

101031/MARIA DAS GRAÇAS DANTAS (AG. ADM.) / 2.5 diárias (Completa) / de 01/09/2010 a 03/09/2010
Ordenador: ANDERSON BORGES SERRA

**DIÁRIA
NÚMERO DE PUBLICAÇÃO: 150019
PORTARIA: 830**

Objetivo: MINISTRAR CURSO SOBRE AVICULTURA FAMILIAR EM COMUNIDADESE REUNIR COM O SECRETÁRIO MUNICIPAL DE AGRICULTURA SOBRE O PROGRAMA DE AVICULTURA FAMILIAR
Fundamento Legal: ON NR 001/AGE DE 11/03/2008
Origem: BELÉM/PA - BRASIL

Destino(s):
GURUPÁ/PA - Brasil
Servidor(es):

555882063/SANDRO BENTES LEMANSKI (MÉD. VET) / 7.5 diárias (Completa) / de 30/08/2010 a 06/09/2010
Ordenador: Cássio Alves Pereira

**DIÁRIA
NÚMERO DE PUBLICAÇÃO: 150021
PORTARIA: 831**

Objetivo: FAZER VISITA TÉCNICA NAS AREAS ONDE FORAM DISTRIBUIDAS SEMENTES DE FEIJÃO DO PROGRAMA DA SAGRI
Fundamento Legal: ON NR 001/AGE DE 11/03/2008
Origem: CAPITÃO POÇO/PA - BRASIL

Destino(s):
GARRAFÃO DO NORTE/PA - Brasil
IRITUIA/PA - Brasil

NOVA ESPERANÇA DO PIRIÁ/PA - Brasil
SANTA LUZIA DO PARÁ/PA - Brasil
Servidor(es):

555879711/JOSÉ ILSON SILVA (GERENTE DA UAGRO/CAPITÃO POÇO) / 3.5 diárias (Completa) / de 30/08/2010 a 02/09/2010
Ordenador: Cássio Alves Pereira

**DIÁRIA
NÚMERO DE PUBLICAÇÃO: 150042
PORTARIA: 832**

Objetivo: COMPLEMENTAÇÃO DE DIÁRIA REFERENTE A PAPELETA NR 075/2010
Fundamento Legal: ON NR 001/AGE DE 11/03/2008
Origem: BELÉM/PA - BRASIL

Destino(s):
BRASÍLIA/PA - Brasil
Servidor(es):

8321031/ARIOLANDO LIMA BELFORT (ENG AGR) / 0.5 diárias (Completa) / de 29/06/2010 a 29/06/2010
Ordenador: Cássio Alves Pereira

**DIÁRIA
NÚMERO DE PUBLICAÇÃO: 150055
PORTARIA: 833**

Objetivo: FAZER O BALANÇO DAS AÇÕES DO FORTALECIMENTO DA AGRICULTURA FAMILIAR
Fundamento Legal: ON NR 001/AGE DE 11/03/2008

Origem: BELÉM/PA - BRASIL

Destino(s):
SALVATERRA/PA - Brasil
SOURE/PA - Brasil
Servidor(es):
808457351/MARCELO DA SILVA ALVES (GERENTE DA GAPROV) / 2.5 diárias (Completa) / de 30/08/2010 a 01/09/2010
Ordenador: Cássio Alves Pereira

**DIÁRIA
NÚMERO DE PUBLICAÇÃO: 150058
PORTARIA: 834**

Objetivo: CONDUZIR O ENG AGR ANTÔNIO FERREIRA AO REFERIDO MUNICÍPIO
Fundamento Legal: ON NR 001/AGE DE 11/03/2008
Origem: BELÉM/PA - BRASIL

Destino(s):
VIGIA/PA - Brasil
Servidor(es):

132771/JESUS NAZARENO DE ALMEIDA (MOTORISTA) / 0.5 diárias (Completa) / de 29/08/2010 a 29/08/2010
Ordenador: Cássio Alves Pereira

**CESSÃO DE USO:059/2010
NÚMERO DE PUBLICAÇÃO: 149988**

Nº da Cessão de Uso: 059/2010

Partes: Estado do Pará, através da Secretaria de Estado de Agricultura, e O Forum dos Movimentos Sociais da BR 163 Pará.
OBJETO: 01 (um) trator agrícola de rodas, modelo tt4030, tração 4x4, transmissão 8x2, potencia 75cv, marca new holland, série n°: t75cr401141, chassi zacg69343, motor 048461n. Nf: 3090. Rp: 18550; 01 (uma) plaina agrícola dianteira, modelo: pdf-bt-ct, largura de operação 2,400mm, regulagem de inclinação vertical e horizontal, marca baldan, série n°: 60196840001002. Nf: 2686. Rp: 18606; 01 (uma) grade aradora com controle remoto 14x 26 x 6,mm, mancal a óleo, modelo crsg, marca baldan, série n°: 60196866001003. Nf: 2412. Rp: 18646; 01 (uma) roçadeira hidráulica central e lateral, largura de 2.000mm, largura de corte 1.700mm, modelo rp 1700, com roda guia, com suprote, com cardan de marca baldan, ano 2010, série n°: 00584186001005. Nf: 2579. Rp: 18727; 01 (uma) distribuidora de calcario e fertilizante, modelo dcfc 6000, com correia, série n°: 060199342001025. Nf: 6806. Rp: 18335; 01 (uma) carreta agrícola em madeira, 4 toneladas, 02 eixos, com pneus, marca cemag, série n°: 0a228080410. Nf: 7407. Rp: 18173.
Vigência: 31/12/2020.

Foro: Belém-Pará

Data da Assinatura: 23 de agosto de 2010.

Ordenador Responsável: Cássio Alves Pereira.

Responsável P/Entidade: Arno Miguel Longo

**SUPRIMENTO DE FUNDO
NÚMERO DE PUBLICAÇÃO: 150005
PORTARIA: 134**

Prazo para Aplicação (em dias): 30

Prazo para Prestação de Contas (em dias): 15

Servidor: SANDRO BENTES LEMANSKI

Cargo: MÉD. VET

Matrícula Funcional: 555882063

Recurso(s):

Programa de Trabalho	Fonte do Recurso	Natureza da Despesa	Valor
20122127760970000	0146000000		339033360.00
20122127760970000	0146000000		339033450.00

Observação: OCORRER COM DESPESAS DE PASSAGEM DE BARCO, LOCOMOÇÃO E COMBUSTÍVEL DURANTE VIAGEM AO MUNICÍPIO DE GURUPÁ/PA
Ordenador: Cássio Alves Pereira

**SUPRIMENTO DE FUNDO
NÚMERO DE PUBLICAÇÃO: 150007**

PORTARIA: 135

Prazo para Aplicação (em dias): 30

Prazo para Prestação de Contas (em dias): 15

Servidor: RITA DE CÁSSIA BESSA

Cargo: ASSIST. ADM.

Matrícula Funcional: 242601

Recurso(s):

Programa de Trabalho	Fonte do Recurso	Natureza da Despesa	Valor
14122012545340000	0101000000		339033150.00

Observação: OCORRER COM DESEPESAS NA COMPRA DE PASSAGEM DO GERENTE MARCELO ALVES, COM DESTINO A SOURE E SALVATERRA/PA
Ordenador: Cássio Alves Pereira

**DIÁRIA
NÚMERO DE PUBLICAÇÃO: 149816
PORTARIA: 828**

Objetivo: REALIZAÇÃO DE LICITAÇÃO MODALIDADE CONVITE, PARA CONSTRUÇÃO DE UNIDADE DE BENEFICIAMENTO DE CASTANHA NO MUNICÍPIO DE JACAREACANGA/PA
Fundamento Legal: ON NR 001/AGE DE 11/03/2008
Origem: BELÉM/PA - BRASIL

Destino(s):
ITAITUBA/PA - Brasil
Servidor(es):

243091/SHIRLEY SABA COELHO (ECONOMISTA) / 2.5 diárias (Completa) / de 01/09/2010 a 03/09/2010
Ordenador: ANDERSON BORGES SERRA

**DIÁRIA
NÚMERO DE PUBLICAÇÃO: 150195
PORTARIA: 839**

Objetivo: MINISTRAR TREINAMENTO DE OLERICULTURA

Fundamento Legal: ON NR 001/AGE DE 11/03/2008

Origem: BELÉM/PA - BRASIL

Destino(s):
BENEVIDES/PA - Brasil
Servidor(es):

141251/JOÃO DE JESUS CORDEIRO (TÉC. AGRÍCOLA) / 2.5 diárias (Completa) / de 30/08/2010 a 03/09/2010
Ordenador: Cássio Alves Pereira

**DIÁRIA
NÚMERO DE PUBLICAÇÃO: 150190
PORTARIA: 838**

Objetivo: DAR APOIO AO TÉC. JOÃO DE JESUS SILVA E A ENG. AGR HELIECI MAIA AO REFERIDO MUNICÍPIO
Fundamento Legal: ON NR 001/AGE DE 11/03/2008
Origem: BELÉM/PA - BRASIL

Destino(s):
BENEVIDES/PA - Brasil
Servidor(es):

2633175/NELSON ANTONIO DE SOUZA (AUX. ADM) / 2.5 diárias (Completa) / de 30/08/2010 a 03/09/2010
Ordenador: Cássio Alves Pereira

**DIÁRIA
NÚMERO DE PUBLICAÇÃO: 150206
PORTARIA: 840**

Objetivo: VISITA TÉCNICA NA ÁREA DA COOPERATIVA A FIM DE ELABORAR PROJETOS DE CULTIVO DE HORTALIÇAS E A ESTRUTURA QUE SE FAÇA NECESSÁRIO E EXECUÇÃO DO PROJETO

Fundamento Legal: ON NR 001/AGE DE 11/03/2008

Origem: BELÉM/PA - BRASIL

Destino(s):
BENEVIDES/PA - Brasil
Servidor(es):

248801/HELIECI MAIS TEXEIRA (ENG AGR) / 0.5 diárias (Completa) / de 30/08/2010 a 30/08/2010
Ordenador: Cássio Alves Pereira

INSTITUTO DE TERRAS DO PARÁ

PORTARIAS

**NÚMERO DE PUBLICAÇÃO: 150232
PORTARIA Nº02154/2010**

O Presidente do **INSTITUTO DE TERRAS DO PARÁ – ITERPA**, no uso das atribuições que lhe são conferidas no art. 5º, alínea “b” da Lei Estadual nº 4.584, de 08 de outubro de 1975, e;

Considerando o Memº026/2010 – NPP/DAF

R E S O L V E:

I – AUTORIZAR a liberação do servidor Fernando Marcos Mota Pereira e Silva, Engenheiro Civil, matrícula nº57215834/1, para participar da 67ª Semana Oficial de Engenharia e Arquitetura e 7º Congresso Nacional de Profissionais, a ser realizada no período de 22 a 28 de agosto de 2010, sem ônus para o Órgão.

II – FAZER vigorar os efeitos desta portaria, a partir de 22 de agosto de 2010;

REGISTRE-SE, PUBLIQUE-SE E CUMPRA-SE.

INSTITUTO DE TERRAS DO PARÁ – ITERPA, 25 de agosto de 2010.

José Heder Benatti
Presidente

**EDITAL DE NOTIFICAÇÃO
NÚMERO DE PUBLICAÇÃO: 149743**

O INSTITUTO DE TERRAS DO PARÁ – ITERPA vem **NOTIFICAR** pelo presente Edital o Sr. **MATILDO DIAS DA SILVA**, para comparecer no prazo de 15 (quinze) dias, a partir desta publicação, entre 08 e 14 horas, na Rua Farias de Brito, nº 56, São Braz, sede do ITERPA, a fim de que prove seu legítimo interesse no processo nº 2003/296052, em trâmite neste Instituto, sob pena de arquivamento dos autos.

Belém, 26 de agosto de 2010

Atenciosamente,

José Heder Benatti - Presidente

DIÁRIA**NÚMERO DE PUBLICAÇÃO: 149975
ERRATA DA PUBLICAÇÃO Nº 149128
PORTARIA: 2085/2010**

Objetivo: dar continuidade aos trabalhos de cadastro na região de Fernão Dias, no município de Tailândia/PA

Fundamento Legal: art. 145 da Lei nº 5.810, de 24 de janeiro de 1994, e o processo nº 2010/164896

Origem: BELÉM/PA - BRASÍL

Destino(s):

Tailândia/PA - Brasil<br

Servidor(es):

808451591/EDILSON BATISTA DUTRA (ASS. TÉCN. EM DESENV. AGR. E FUND.) / 20.5 diárias (Completa) / de 23/08/2010 a 12/09/2010<br

Ordenador: JOSÉ HEDER BENATTI

DIÁRIA**NÚMERO DE PUBLICAÇÃO: 149980
ERRATA DA PUBLICAÇÃO Nº 148601
PORTARIA: 2098/2010**

Objetivo: realizar reunião com movimentos sociais e com foreiros-resgate de aforamentos.

Fundamento Legal: artigo 145 da Lei nº 5.810, de 24 de Janeiro de 1994 e o processo nº 2010/166005 de 20/08/2010

Origem: BELÉM/PA - BRASÍL

Destino(s):

Marabá/PA - Brasil<br

Servidor(es):

571760491/JOSÉ HEDER BENATTI (PRESIDENTE) / 2.5 diárias (Completa) / de 18/08/2010 a 20/08/2010<br

Ordenador: LEILA MÁRCIA SOUSA DE LIMA ELIAS

DIÁRIA**NÚMERO DE PUBLICAÇÃO: 149965
ERRATA DA PUBLICAÇÃO Nº 149111
PORTARIA: 2086/2010**

Objetivo: coordenar os trabalhos de varredura fundiária, na região de Fernão Dias, no município de Tailândia/PA

Fundamento Legal: art. 145 da Lei nº 5.810, de 24 de janeiro de 1994, e o processo nº 2010/164896,

Origem: BELÉM/PA - BRASÍL

Destino(s):

Tailândia/PA - Brasil<br

Servidor(es):

31672161/MARISA CAMPOS DE MELO FREITAS (GERENTE OP. MÓVEL) / 10.5 diárias (Completa) / de 23/08/2010 a 02/09/2010<br

Ordenador: JOSÉ HEDER BENATTI

PORTARIAS**NÚMERO DE PUBLICAÇÃO: 150181
PORTARIA Nº 2148/2010
26 DE AGOSTO DE 2010**

A Diretora Administrativa e Financeira do **INSTITUTO DE TERRAS DO PARÁ - ITERPA**, no uso das atribuições que lhe confere o art. 1º, da Portaria nº 788/2009-GP, de 21 de outubro de 2009, publicada no Diário Oficial do Estado do Pará nº 31.531, de 23.10.2009, que lhe foram delegadas pelo Presidente do ITERPA com base na Lei nº 4.584, de 8 de outubro de 1975 e, considerando ainda o artigo 74, § 2º da Lei nº 5.810, de 24 de janeiro de 1994; Considerando o Memorando nº 083/2010 - DAF, datado de 03.08.2010;

R E S O L V E:

TRANSFERIR por necessidade de serviço, o período de gozo de férias da servidora **IRENICE BATISTA DA SILVA**, Assessora, matrícula nº 5721644/8, programadas para 02 a 31.08.2010, concedida através da Portaria nº 2070/2010 de 20.08.10, publicada no Diário Oficial do Estado nº 31739 de 26/08/10, ficando o referido período para dezembro de 2010. REGISTRE-SE, PUBLIQUE-SE E CUMPRE-SE.

Leila Márcia Elias-Diretora Administrativa e Financeira

**PORTARIA Nº 2150/2010
26 DE AGOSTO DE 2010**

A Diretora Administrativa e Financeira do **INSTITUTO DE TERRAS DO PARÁ - ITERPA**, no uso das atribuições que lhe confere o art. 1º, da Portaria nº 788/2009-GP, de 21 de outubro de 2009, publicada no Diário Oficial do Estado do Pará nº 31.531, de 23.10.2009, que lhe foram delegadas pelo Presidente do ITERPA com base na Lei nº 4.584 de 08 de outubro de 1975;

Considerando o processo nº 027/2010, datado de 25.08.2010

R E S O L V E:

Alterar o período da Licença Prêmio do servidor DANILO AUGUSTO DOS SANTOS ANJOS, **matricula 80845091/1, ocupante do cargo de Técnico em Administração e Finanças - Administrador**, que seria de **01.11.2010 a 30.11.2010 para 16.11.10 a 15.12.10, lançada na Portaria nº 2023/2010 de 05 de agosto de 2010, publicado no DOE nº 31726 de 09/08/2010.**

REGISTRE-SE, PUBLIQUE-SE E CUMPRE-SE.

Leila Márcia Elias-Diretora Administrativa e Financeira

CONCESSÃO DE LICENÇA SAUDE**PORTARIA Nº 2152/2010 - ITERPA DE 26.08.2010**

Servidor: BRUNO YOHEIJI KONO RAMOS

Matrícula: 57190493/1

Período: 10.08 a 13.09.2010

Laudo Médico: 100011A/1 de 18.08.2010

Registre-se, Publique-se e Cumpra-se

Leila Márcia Elias-Diretora Administrativa e Financeira

CONCESSÃO DE LICENÇA SAUDE**PORTARIA Nº 2153/2010 - ITERPA DE 26.08.2010**

Servidor: FERNANDO MARCOS MOTA PEREIRA E SILVA

Matrícula: 5725834

Período: 02 a 10.08.2010

Laudo Médico: 99975A/1 de 26.08.2010

Registre-se, Publique-se e Cumpra-se

Leila Márcia Elias-Diretora Administrativa e Financeira

**EMPRESA DE ASSISTÊNCIA TÉCNICA
E EXTENSÃO RURAL DO ESTADO DO PARÁ****SUPRIMENTO DE FUNDO****NÚMERO DE PUBLICAÇÃO: 150187
PORTARIA: 489/2010**

Prazo para Aplicação (em dias): 60

Prazo para Prestação de Contas (em dias): 15

Servidor: Mauro dos Santos Ferreira

Cargo: Ext. Rural I

Matrícula Funcional: 5738300

Recurso(s):

Programa de Trabalho	Fonte do Recurso	Natureza da Despesa	Valor
20606127762300000	0146000000	339030	2,200.00
20606127762300000	0146000000	339033	200.00
20606127762300000	0146000000	339036	1,200.00
20606127762300000	0146000000	339039	400.00

Observação: Município de Castanhal e Colares

Ordenador: Williamson do Brasil de Sousa Lima

DIÁRIA**NÚMERO DE PUBLICAÇÃO: 150050
PORTARIA: 575/2010**

Objetivo: Preparar atividades de capacitação do convênio MDA 052/2007 de técnicos e agricultores de Marabá

Fundamento Legal: Art. 154 da Lei Estadual nº 5.810/94

Origem: IPIXINA/PA - BRASÍL

Destino(s):

Marabá/PA - Brasil<br

Servidor(es):

571753841/Valdeides Marques Lima (Ext. Rural I) / 8.0 diárias

(Deslocamento) / de 26/08/2010 a 03/09/2010<br

Ordenador: Williamson do Brasil de Sousa Lima

DIÁRIA**NÚMERO DE PUBLICAÇÃO: 150056
ERRATA DA PUBLICAÇÃO Nº 148335
PORTARIA: 564/2010**

Objetivo: Assessorar, Monitorar e Avaliar as Atividades do Convênio INCRA 10.016, Regionais de marabá e Conc. Araguaia

Fundamento Legal: Art. 154 da Lei Estadual nº 5.810/94

Origem: BELÉM/PA - BRASÍL

Destino(s):

Marabá e Conceição do Araguaia/PA - Brasil<br

Servidor(es):

2316144/Carlos Gomes de Sá (Ext. Rural I) / 4.5 diárias

(Deslocamento) / de 27/08/2010 a 31/08/2010<br

Ordenador: Williamson do Brasil de Sousa Lima

SUPRIMENTO DE FUNDO**NÚMERO DE PUBLICAÇÃO: 150070
PORTARIA: 446/2010**

Prazo para Aplicação (em dias): 60

Prazo para Prestação de Contas (em dias): 15

Servidor: Djaelson Barbosa de Oliveira

Cargo: Ext. Rural II

Matrícula Funcional: 58704883

Recurso(s):

Programa de Trabalho	Fonte do Recurso	Natureza da Despesa	Valor
20606127762300000	0146000000	339030	1,200.00
20606127762300000	0146000000	339036	300.00
20606127762300000	0146000000	339039	500.00

Observação: Município de Castelo dos Sonhos

Ordenador: Williamson do Brasil de Sousa Lima

SUPRIMENTO DE FUNDO**NÚMERO DE PUBLICAÇÃO: 150081
PORTARIA: 463/2010**

Prazo para Aplicação (em dias): 60

Prazo para Prestação de Contas (em dias): 15

Servidor: Edigleuma de Lourdes Ferreira de Oliveira

Cargo: Ext. Rural I

Matrícula Funcional: 503634

Recurso(s):

Programa de Trabalho	Fonte do Recurso	Natureza da Despesa	Valor
20606127762300000	0146000000	339030	4,000.00

Observação: Município de Ananindeua

Ordenador: Williamson do Brasil de Sousa Lima

SUPRIMENTO DE FUNDO**NÚMERO DE PUBLICAÇÃO: 150084
PORTARIA: 464/2010**

Prazo para Aplicação (em dias): 60

Prazo para Prestação de Contas (em dias): 15

Servidor: Edigleuma de Lourdes Ferreira de Oliveira

Cargo: Ext. Rural I

Matrícula Funcional: 503634

Recurso(s):

Programa de Trabalho	Fonte do Recurso	Natureza da Despesa	Valor
20606127762300000	0146000000	339039	4,000.00

Observação: Município de Santa Barbara

Ordenador: Williamson do Brasil de Sousa Lima

SUPRIMENTO DE FUNDO**NÚMERO DE PUBLICAÇÃO: 150175
PORTARIA: 488/2010**

Prazo para Aplicação (em dias): 60

Prazo para Prestação de Contas (em dias): 15

Servidor: Daniel Franco Coutinho

Cargo: Téc. Planejamento

Matrícula Funcional: 571758181

Recurso(s):

Programa de Trabalho	Fonte do Recurso	Natureza da Despesa	Valor
20606127762300000	0146000000	339030	2,400.00
20606127762300000	0146000000	339033	200.00
20606127762300000	0146000000	339036	1,000.00
20606127762300000	0146000000	339039	400.00

Observação: Município Castanhal e Bujaru

Ordenador: Williamson do Brasil de Sousa Lima

SUPRIMENTO DE FUNDO**NÚMERO DE PUBLICAÇÃO: 149963
PORTARIA: 433/2010**

Prazo para Aplicação (em dias): 60

Prazo para Prestação de Contas (em dias): 15

Servidor: José Ednaldo Matos Pereira

Cargo: Ext. Rural II

Matrícula Funcional: 572101931

Recurso(s):

Programa de Trabalho	Fonte do Recurso	Natureza da Despesa	Valor
20606127762300000	0146000000	339030	1,300.00
20606127762300000	0146000000	339039	700.00

Observação: Município de Floresta do Araguaia

Ordenador: Williamson do Brasil de Sousa Lima

SUPRIMENTO DE FUNDO**NÚMERO DE PUBLICAÇÃO: 149941
PORTARIA: 410/2010**

Prazo para Aplicação (em dias): 60

Prazo para Prestação de Contas (em dias): 15

Servidor: Anderson Saldanha Dias

Cargo: Ext. Rural II
 Matrícula Funcional: 571757641
 Recurso(s):

Programa de Trabalho	Fonte do Recurso	Natureza da Despesa	Valor
20606127762300000	0146000000	339030	1,400.00
20606127762300000	0146000000	339036	400.00

 Observação: Município de Oeiras do Pará
 Ordenador: Williamson do Brasil de Sousa Lima

SUPRIMENTO DE FUNDO
NÚMERO DE PUBLICAÇÃO: 149953
PORTARIA: 411/2010

Prazo para Aplicação (em dias): 60
 Prazo para Prestação de Contas (em dias): 15
 Servidor: Manoel Benedito Gonçalves Azevedo
 Cargo: Ext. Rural I
 Matrícula Funcional: 571900411
 Recurso(s):

Programa de Trabalho	Fonte do Recurso	Natureza da Despesa	Valor
20606127762300000	0146000000	339030	1,200.00
20606127762300000	0146000000	339036	600.00

 Observação: Município de Portel
 Ordenador: Williamson do Brasil de Sousa Lima

SUPRIMENTO DE FUNDO
NÚMERO DE PUBLICAÇÃO: 149996
PORTARIA: 441/2010

Prazo para Aplicação (em dias): 60
 Prazo para Prestação de Contas (em dias): 15
 Servidor: Raimundo Bezerra Sampaio
 Cargo: Aux. Administrativo
 Matrícula Funcional: 3173536
 Recurso(s):

Programa de Trabalho	Fonte do Recurso	Natureza da Despesa	Valor
20606127762300000	0146000000	339039	4,000.00

 Observação: Município de Soure
 Ordenador: Williamson do Brasil de Sousa Lima

SUPRIMENTO DE FUNDO
NÚMERO DE PUBLICAÇÃO: 149989
PORTARIA: 434/2010

Prazo para Aplicação (em dias): 60
 Prazo para Prestação de Contas (em dias): 15
 Servidor: Eugênio Leal de Almeida Junior
 Cargo: Aux. Administrativo
 Matrícula Funcional: 541972961
 Recurso(s):

Programa de Trabalho	Fonte do Recurso	Natureza da Despesa	Valor
20606127762300000	0146000000	339030	1,300.00
20606127762300000	0146000000	339039	700.00

 Observação: Município de Cumarú do Norte
 Ordenador: Williamson do Brasil de Sousa Lima

SUPRIMENTO DE FUNDO
NÚMERO DE PUBLICAÇÃO: 150000
PORTARIA: 442/2010

Prazo para Aplicação (em dias): 60
 Prazo para Prestação de Contas (em dias): 15
 Servidor: Raimundo Bezerra Sampaio
 Cargo: Aux. Administração
 Matrícula Funcional: 3173536
 Recurso(s):

Programa de Trabalho	Fonte do Recurso	Natureza da Despesa	Valor
20606127762300000	0146000000	339030	4,000.00

 Observação: Município de Soure
 Ordenador: Williamson do Brasil de Sousa Lima

SUPRIMENTO DE FUNDO
NÚMERO DE PUBLICAÇÃO: 149863
PORTARIA: 429/2010

Prazo para Aplicação (em dias): 60
 Prazo para Prestação de Contas (em dias): 15
 Servidor: Maria Célia Vieira da Silva
 Cargo: Ext. Rural I
 Matrícula Funcional: 572149181
 Recurso(s):

Programa de Trabalho	Fonte do Recurso	Natureza da Despesa	Valor
20606127762300000	0146000000	339030	1,300.00
20606127762300000	0146000000	339039	700.00

 Observação: Município de São Felix do Xingú
 Ordenador: Williamson do Brasil de Sousa Lima

SUPRIMENTO DE FUNDO
NÚMERO DE PUBLICAÇÃO: 149925
PORTARIA: 409/2010

Prazo para Aplicação (em dias): 60
 Prazo para Prestação de Contas (em dias): 15

Servidor: José Nilton Pereira da Silva
 Cargo: Ext. Rural I
 Matrícula Funcional: 541758541
 Recurso(s):

Programa de Trabalho	Fonte do Recurso	Natureza da Despesa	Valor
20606127762300000	0146000000	339030	1,400.00
20606127762300000	0146000000	339036	400.00

 Observação: Município de Melgaço
 Ordenador: Williamson do Brasil de Sousa Lima

DIÁRIA
NÚMERO DE PUBLICAÇÃO: 149740
PORTARIA: 577/2010

Objetivo: conduzir os técnicos da Reforma Agrária, para os Regionais de Marabá e Conceição do Araguaia
 Fundamento Legal: Art. 154 da Lei estadual nº 5.810/94
 Origem: BELÉM/PA - BRASIL

Destino(s):
 Marabá e Conceição do Araguaia/PA - Brasil<br
 Servidor(es):
 54197291/Celso Guilherme Malato Farias (Motorista) / 4.5 diárias (Completa) / de 27/08/2010 a 31/08/2010<br
 Ordenador: Williamson do Brasil de Sousa Lima

DIÁRIA
NÚMERO DE PUBLICAÇÃO: 149729
PORTARIA: 574/2010

Objetivo: Dar apoio a 42ª EXPOFAC que acontecerá no Município de Castanhal
 Fundamento Legal: Art. 154 da Lei Estadual nº 5.810/94
 Origem: BELÉM/PA - BRASIL

Destino(s):
 Castanhal/PA - Brasil<br
 Servidor(es):
 54197291/Celso Guilherme Malato Farias (Motorista) / 6.5 diárias (Deslocamento) / de 03/09/2010 a 09/09/2010<br
 Ordenador: Williamson do Brasil de Sousa Lima

DIÁRIA
NÚMERO DE PUBLICAÇÃO: 149750
PORTARIA: 579/2010

Objetivo: participar de reuniões sobre plano Safra 2009/2010 e pronaf Mais Alimentos, com a supervisão regional e Escritórios Locais da EMATER e com Sindicatos de Trabalhadores Rurais dos municípios.
 Fundamento Legal: Art. 154 da Lei Estadual nº 5.810/94
 Origem: BELÉM/PA - BRASIL

Destino(s):
 Marabá, S João do Araguaia, etc/PA - Brasil<br
 Servidor(es):
 57176281/Williamson do Brasil de Sousa Lima (Presidente) / 4.5 diárias (Deslocamento) / de 20/08/2010 a 03/09/2010<br
 Ordenador: raimundo Nonato da Silveira Ribeiro

DIÁRIA
NÚMERO DE PUBLICAÇÃO: 149722
PORTARIA: 572/2010

Objetivo: Participar do Seminário de Biodiesel que acontecerá no município de Moju
 Fundamento Legal: Art. 154 da Lei Estadual nº 5.810/94
 Origem: BELÉM/PA - BRASIL

Destino(s):
 Moju/PA - Brasil<br
 Servidor(es):
 57176281/Williamson do Brasil de Sousa Lima (Presidente) / 0.5 diárias (Deslocamento) / de 24/08/2010 a 24/08/2010<br
 Ordenador: raimundo Nonato da Silveira Ribeiro

DIÁRIA
NÚMERO DE PUBLICAÇÃO: 149697
PORTARIA: 567/2010

Objetivo: Prestar orientação sobre elaboração das planilhas e informações para composição do Orçamento 2011.
 Fundamento Legal: Art. 154 da Lei Estadual nº 5.810/94
 Origem: BELÉM/PA - BRASIL

Destino(s):
 Marabá/PA - Brasil<br
 Servidor(es):
 31744761/Ruy Araújo Jucá (Aux. Administração) / 4.5 diárias (Deslocamento) / de 23/08/2010 a 27/08/2010<br
 Ordenador: Williamson do Brasil de Sousa Lima

DIÁRIA
NÚMERO DE PUBLICAÇÃO: 149698
PORTARIA: 576/2010

Objetivo: Dar apoio a 42ª EXPOFAC que acontecerá no Município de Castanhal
 Fundamento Legal: Art. 154 da Lei Estadual nº 5.810/94

Origem: BELÉM/PA - BRASIL
 Destino(s):
 Castanhal/PA - Brasil<br
 Servidor(es):
 4197392/Jorge Goerch Andrade (Motorista) / 6.5 diárias (Deslocamento) / de 07/09/2010 a 13/09/2010<br
 Ordenador: Williamson do Brasil de Sousa Lima

DIÁRIA
NÚMERO DE PUBLICAÇÃO: 149699
PORTARIA: 578/2010

Objetivo: Transporta Técnicos Extencionista de Tomé-Açu para localidade de Laranjal no Município de Abaetetuba
 Fundamento Legal: Art. 154 da Lei Estadual nº 5.810/94
 Origem: BELÉM/PA - BRASIL

Destino(s):
 Abaetetuba/PA - Brasil<br
 Servidor(es):
 4197392/Jorge Goersch Andrade (Motorista) / 4.0 diárias (Deslocamento) / de 26/08/2010 a 30/08/2010<br
 Ordenador: Williamson do Brasil de Sousa Lima

DIÁRIA
NÚMERO DE PUBLICAÇÃO: 149700
PORTARIA: 554/2010

Objetivo: Participar do 1º Seminário Quadrimestral em Capanema
 Fundamento Legal: Art. 154 da Lei Estadual nº 5.810/94
 Origem: BELÉM/PA - BRASIL

Destino(s):
 Capanema/PA - Brasil<br
 Servidor(es):
 50358302/Felipe José Soares Bezerra (Assessor) / 1.5 diárias (Deslocamento) / de 01/09/2010 a 02/09/2010<br
 Ordenador: Williamson do Brasil de Sousa Lima

SUPRIMENTO DE FUNDO
NÚMERO DE PUBLICAÇÃO: 149796
PORTARIA: 424/2010

Prazo para Aplicação (em dias): 60
 Prazo para Prestação de Contas (em dias): 15
 Servidor: Leomar Barros Lima
 Cargo: Ext. Rural I
 Matrícula Funcional: 58694983
 Recurso(s):

Programa de Trabalho	Fonte do Recurso	Natureza da Despesa	Valor
20606127762300000	0146000000	339030	1,300.00
20606127762300000	0146000000	339039	700.00

 Observação: Município de Pau D'Arco
 Ordenador: Williamson do Brasil de Sousa Lima

SUPRIMENTO DE FUNDO
NÚMERO DE PUBLICAÇÃO: 149804
PORTARIA: 425/2010

Prazo para Aplicação (em dias): 60
 Prazo para Prestação de Contas (em dias): 15
 Servidor: ELUEUDE ALVES DA CRUZ
 Cargo: Ext. Rural II
 Matrícula Funcional: 572102241
 Recurso(s):

Programa de Trabalho	Fonte do Recurso	Natureza da Despesa	Valor
20606127762300000	0146000000	339030	1,300.00

 Observação: Município de Bannach
 Ordenador: Williamson do Brasil de Sousa Lima

SUPRIMENTO DE FUNDO
NÚMERO DE PUBLICAÇÃO: 149784
PORTARIA: 422/2010

Prazo para Aplicação (em dias): 60
 Prazo para Prestação de Contas (em dias): 15
 Servidor: Jadson Silva Feitosa
 Cargo: Ext. Rural II
 Matrícula Funcional: 541966571
 Recurso(s):

Programa de Trabalho	Fonte do Recurso	Natureza da Despesa	Valor
20606127762300000	0146000000	339030	1,300.00
20606127762300000	0146000000	339039	700.00

 Observação: Município de Redenção
 Ordenador: Williamson do Brasil de Sousa Lima

SUPRIMENTO DE FUNDO
NÚMERO DE PUBLICAÇÃO: 149777
PORTARIA: 421/2010

Prazo para Aplicação (em dias): 60
 Prazo para Prestação de Contas (em dias): 15
 Servidor: Marceone Lopes Sousa Pereira
 Cargo: Ext. Rural II
 Matrícula Funcional: 56908381

Recurso(s):

Programa de Trabalho	Fonte do Recurso	Natureza da Despesa	Valor
20606127762300000	0146000000	339030	1,300.00
20606127762300000	0146000000	339039	700.00

Observação: Município de Ourilândia do Norte
Ordenador: Williamson do Brasil de Sousa Lima

SUPRIMENTO DE FUNDO
NÚMERO DE PUBLICAÇÃO: 149771
PORTARIA: 412/2010

Prazo para Aplicação (em dias): 60
Prazo para Prestação de Contas (em dias): 15
Servidor: Antonio Andrey Silva Matos
Cargo: Ext. Rural I
Matrícula Funcional: 808451091

Recurso(s):

Programa de Trabalho	Fonte do Recurso	Natureza da Despesa	Valor
20606127762300000	0146000000	339030	1,500.00
20606127762300000	0146000000	339036	300.00

Observação: Município de São Sebastião da Boa Vista
Ordenador: Williamson do Brasil de Sousa Lima

SUPRIMENTO DE FUNDO
NÚMERO DE PUBLICAÇÃO: 149820
PORTARIA: 426/2010

Prazo para Aplicação (em dias): 60
Prazo para Prestação de Contas (em dias): 15
Servidor: Cláudio Antônio de Deus Couto
Cargo: Ext. Rural I
Matrícula Funcional: 56909941

Recurso(s):

Programa de Trabalho	Fonte do Recurso	Natureza da Despesa	Valor
20606127762300000	0146000000	339030	1,300.00
20606127762300000	0146000000	339039	700.00

Observação: Município de Rio Maria
Ordenador: Williamson do Brasil de Sousa Lima

SUPRIMENTO DE FUNDO
NÚMERO DE PUBLICAÇÃO: 149836
PORTARIA: 428/2010

Prazo para Aplicação (em dias): 60
Prazo para Prestação de Contas (em dias): 15
Servidor: Isac Ponce Raya
Cargo: Ext. Rural I
Matrícula Funcional: 571754651

Recurso(s):

Programa de Trabalho	Fonte do Recurso	Natureza da Despesa	Valor
20606127762300000	0146000000	339030	1,300.00
20606127762300000	0146000000	339039	700.00

Observação: Município Santana do Araguaia
Ordenador: Williamson do Brasil de Sousa Lima

SUPRIMENTO DE FUNDO
NÚMERO DE PUBLICAÇÃO: 150236
PORTARIA: 492/2010

Prazo para Aplicação (em dias): 60
Prazo para Prestação de Contas (em dias): 15
Servidor: Mirtes Suely Santos Pereira
Cargo: Aux. Administrativo
Matrícula Funcional: 70098281

Recurso(s):

Programa de Trabalho	Fonte do Recurso	Natureza da Despesa	Valor
20606127762300000	0146000000	339030	2,400.00
20606127762300000	0146000000	339033	200.00
20606127762300000	0146000000	339036	1,000.00
20606127762300000	0146000000	339039	400.00

Observação: Município de Magalhães Barata e Maracanã
Ordenador: Williamson do Brasil de Sousa Lima

SUPRIMENTO DE FUNDO
NÚMERO DE PUBLICAÇÃO: 150245
PORTARIA: 493/2010

Prazo para Aplicação (em dias): 60
Prazo para Prestação de Contas (em dias): 15
Servidor: Arlindo Oliveira da Silva Júnior
Cargo: Ext. Rural I
Matrícula Funcional: 541962851

Recurso(s):

Programa de Trabalho	Fonte do Recurso	Natureza da Despesa	Valor
20606127762300000	0146000000	339030	2,400.00
20606127762300000	0146000000	339036	1,000.00
20606127762300000	0146000000	339039	600.00

Observação: Município de Marapanim e Santa Izabel do Pará
Ordenador: Williamson do Brasil de Sousa Lima

SUPRIMENTO DE FUNDO
NÚMERO DE PUBLICAÇÃO: 150230
PORTARIA: 491/2010

Prazo para Aplicação (em dias): 60
Prazo para Prestação de Contas (em dias): 15

Servidor: Marialva Sousa Costa

Cargo: Aux. Administrativo
Matrícula Funcional: 572004121

Recurso(s):

Programa de Trabalho	Fonte do Recurso	Natureza da Despesa	Valor
20606127762300000	0146000000	339030	2,400.00
20606127762300000	0146000000	339036	1,000.00
20606127762300000	0146000000	339039	600.00

Observação: Município de Igarapé-Açu e Inhangapi
Ordenador: Williamson do Brasil de Sousa Lima

SUPRIMENTO DE FUNDO
NÚMERO DE PUBLICAÇÃO: 150254
PORTARIA: 494/2010

Prazo para Aplicação (em dias): 60
Prazo para Prestação de Contas (em dias): 15
Servidor: José Henrique da Silva Soares
Cargo: Ext. Rural I
Matrícula Funcional: 555859371

Recurso(s):

Programa de Trabalho	Fonte do Recurso	Natureza da Despesa	Valor
20606127762300000	0146000000	339030	1,800.00
20606127762300000	0146000000	339033	400.00
20606127762300000	0146000000	339036	1,000.00
20606127762300000	0146000000	339039	800.00

Observação: Município Santo Antonio do Tauá e São Caetano de Odivelas
Ordenador: Williamson do Brasil de Sousa Lima

SUPRIMENTO DE FUNDO
NÚMERO DE PUBLICAÇÃO: 150214
PORTARIA: 490/2010

Prazo para Aplicação (em dias): 60
Prazo para Prestação de Contas (em dias): 15
Servidor: Waldemir Costa Pinheiro
Cargo: Aux. Administração
Matrícula Funcional: 3170985

Recurso(s):

Programa de Trabalho	Fonte do Recurso	Natureza da Despesa	Valor
20606127762300000	0146000000	339030	2,400.00
20606127762300000	0146000000	339033	200.00
20606127762300000	0146000000	339036	1,000.00
20606127762300000	0146000000	339039	400.00

Observação: Município de Concordia e Curuça
Ordenador: Williamson do Brasil de Sousa Lima

SUPRIMENTO DE FUNDO
NÚMERO DE PUBLICAÇÃO: 150289
PORTARIA: 501/2010

Prazo para Aplicação (em dias): 60
Prazo para Prestação de Contas (em dias): 15
Servidor: Michela Cristina Jacques Belarmino
Cargo: Supervisora Regional
Matrícula Funcional: 555857601

Recurso(s):

Programa de Trabalho	Fonte do Recurso	Natureza da Despesa	Valor
20606127762300000	0146000000	339030	2,400.00
20606127762300000	0146000000	339033	200.00
20606127762300000	0146000000	339036	1,000.00
20606127762300000	0146000000	339039	400.00

Observação: Município de Capanema
Ordenador: Williamson do Brasil de Sousa Lima

SUPRIMENTO DE FUNDO
NÚMERO DE PUBLICAÇÃO: 150280
PORTARIA: 496/2010

Prazo para Aplicação (em dias): 60
Prazo para Prestação de Contas (em dias): 15
Servidor: Wankes Solony de Carvalho Chaves
Cargo: Ext. Rural I
Matrícula Funcional: 31711591

Recurso(s):

Programa de Trabalho	Fonte do Recurso	Natureza da Despesa	Valor
20606127762300000	0146000000	339030	2,000.00
20606127762300000	0146000000	339033	600.00
20606127762300000	0146000000	339036	600.00
20606127762300000	0146000000	339039	800.00

Observação: Município de Terra Alta e Tome-Açu
Ordenador: Williamson do Brasil de Sousa Lima

SUPRIMENTO DE FUNDO
NÚMERO DE PUBLICAÇÃO: 150292
PORTARIA: 502/2010

Prazo para Aplicação (em dias): 60
Prazo para Prestação de Contas (em dias): 15
Servidor: Milton Pires Ferreira
Cargo: Chefe do Esc. Local Primavera
Matrícula Funcional: 50359881

Recurso(s):

Programa de Trabalho	Fonte do Recurso	Natureza da Despesa	Valor
20606127762300000	0146000000	339030	1,000.00
20606127762300000	0146000000	339036	1,000.00

Observação: Município de Primavera
Ordenador: Williamson do Brasil de Sousa Lima

SUPRIMENTO DE FUNDO
NÚMERO DE PUBLICAÇÃO: 150271
PORTARIA: 495/2010

Prazo para Aplicação (em dias): 60
Prazo para Prestação de Contas (em dias): 15
Servidor: Valmiro Botelho da Costa
Cargo: Ext. Rural II
Matrícula Funcional: 31769401

Recurso(s):

Programa de Trabalho	Fonte do Recurso	Natureza da Despesa	Valor
20606127762300000	0146000000	339030	2,400.00
20606127762300000	0146000000	339036	400.00
20606127762300000	0146000000	339039	1,200.00

Observação: Município São Francisco do Pará e São João da Ponta
Ordenador: Williamson do Brasil de Sousa Lima

SUPRIMENTO DE FUNDO
NÚMERO DE PUBLICAÇÃO: 150283
PORTARIA: 497/2010

Prazo para Aplicação (em dias): 60
Prazo para Prestação de Contas (em dias): 15
Servidor: Pedro Correa Rodrigues
Cargo: Ext. Rural I
Matrícula Funcional: 541819092

Recurso(s):

Programa de Trabalho	Fonte do Recurso	Natureza da Despesa	Valor
20606127762300000	0146000000	339030	1,200.00
20606127762300000	0146000000	339036	400.00
20606127762300000	0146000000	339039	400.00

Observação: Município de Vigia
Ordenador: Williamson do Brasil de Sousa Lima

SUPRIMENTO DE FUNDO
NÚMERO DE PUBLICAÇÃO: 150302
PORTARIA: 504/2010

Prazo para Aplicação (em dias): 60
Prazo para Prestação de Contas (em dias): 15
Servidor: Clodoveu da Silva Butzke
Cargo: Ext. Rural II
Matrícula Funcional: 31719141

Recurso(s):

Programa de Trabalho	Fonte do Recurso	Natureza da Despesa	Valor
20606127762300000	0146000000	339039	500.00
20606127762300000	0146000000	339030	1,500.00

Observação: Município de Nova Timboteua
Ordenador: Williamson do Brasil de Sousa Lima

SUPRIMENTO DE FUNDO
NÚMERO DE PUBLICAÇÃO: 150305
PORTARIA: 505/2010

Prazo para Aplicação (em dias): 60
Prazo para Prestação de Contas (em dias): 15
Servidor: Ladyene Monteiro Nunes
Cargo: Ext. Rural I
Matrícula Funcional: 572102231

Recurso(s):

Programa de Trabalho	Fonte do Recurso	Natureza da Despesa	Valor
20606127762300000	0146000000	339030	1,500.00
20606127762300000	0146000000	339039	500.00

Observação: Município de Salinópolis
Ordenador: Williamson do Brasil de Sousa Lima

SUPRIMENTO DE FUNDO
NÚMERO DE PUBLICAÇÃO: 150310
PORTARIA: 506/2010

Prazo para Aplicação (em dias): 60
Prazo para Prestação de Contas (em dias): 15
Servidor: Mario Cirino de Freitas
Cargo: Ext. Rural II
Matrícula Funcional: 31784201

Recurso(s):

Programa de Trabalho	Fonte do Recurso	Natureza da Despesa	Valor
20606127762300000	0146000000	339030	1,000.00
20606127762300000	0146000000	339036	400.00
20606127762300000	0146000000	339039	600.00

Observação: Município de Peixe Boi
Ordenador: Williamson do Brasil de Sousa Lima

AGÊNCIA DE DEFESA AGROPECUÁRIA DO ESTADO DO PARÁ

TORNAR SEM EFEITO **NÚMERO DE PUBLICAÇÃO: 150250** **PORTARIA Nº 3083/2010- ADEPARÁ,** **DE 25 DE AGOSTO 2010.**

A AGÊNCIA DE DEFESA AGROPECUÁRIA DO ESTADO DO PARA – ADEPARÁ, por meio de seu Diretor Administrativo e Financeiro, em conjunto com a Gerente de Recursos Humanos, pelas atribuições regimentalmente conferidas pelo artigo 15, inciso I, VII e artigo 18, inciso I e XIX de Decreto Estadual nº 393 de 11 de setembro de 2003.

RESOLVE:

TORNAR SEM EFEITO, a portaria N.º 3109/2010, de 25/08/2010, publicado no DOE nº 31.739 de 26/08/2010, que removeu a pedido o servidor **ELTON BANDEIRA TODA.**

REGISTRE-SE, PUBLIQUE-SE E CUMPRE-SE.

JOSÉ MARIA DE ABREU MATTOS NETO

Diretor Administrativo e Financeiro

MARGARETH SOARES DE ARAÚJO

Gerente de Recursos Humanos

REMOÇÃO A PEDIDO

NÚMERO DE PUBLICAÇÃO: 150258 **PORTARIA Nº 3088/2010 - ADEPARÁ,** **DE 25 DE AGOSTO DE 2010.**

A AGÊNCIA DE DEFESA AGROPECUÁRIA DO ESTADO DO PARA – ADEPARÁ, por meio de seu Diretor Administrativo e Financeiro, em conjunto com a Gerente de Recursos Humanos, pelas atribuições regimentalmente conferidas pelo artigo 15, inciso I, VII e artigo 18, inciso I e XIX de Decreto Estadual nº 393 de 11 de setembro de 2003.

CONSIDERANDO, o que determina o Art. 49, da lei nº 5.810/94, que trata do **INSTITUTO DA REMOÇÃO.**

RESOLVE:

REMOVER a pedido, o servidor **ELTON BANDEIRA TODA,** matrícula nº 54185743/1, da **Gerência Regional de Soure** para a **Gerência Regional de São Geraldo do Araguaia,** a contar de 25/08/2010.

REGISTRE-SE, PUBLIQUE-SE E CUMPRE-SE.

JOSÉ MARIA DE ABREU MATTOS NETO

Diretor Administrativo e Financeiro

MARGARETH SOARES DE ARAÚJO

Gerente de Recursos Humanos

DESIGNAÇÃO

NÚMERO DE PUBLICAÇÃO: 150265 **PORTARIA Nº 3089/2010 - ADEPARÁ,** **DE 25 DE AGOSTO DE 2010.**

O DIRETOR GERAL DA AGÊNCIA DE DEFESA AGROPECUÁRIA DO ESTADO DO PARÁ-ADEPARÁ, no uso das atribuições que lhe são conferidas pelo Art. 22, da Lei Estadual 6.482 de 17 de setembro de 2002.

CONSIDERANDO, o que determina o Art. 132, inciso II da lei nº 5.810/94, que **REGULAMENTA A CONCESSÃO DE GRATIFICAÇÕES.**

RESOLVE:

DESIGNAR o servidor **ELTON BANDEIRA TODA,** matrícula nº 54185743/1, ocupante do cargo de T.D.I.A – Médico Veterinário, para responder interinamente pela Gerência Regional de São Geraldo do Araguaia, a contar de 25/08/2010.

REGISTRE-SE, PUBLIQUE-SE E CUMPRE-SE.

JOSINO FILHO GOMES DOS SANTOS

Diretor Geral, em exercício

DIÁRIA

NÚMERO DE PUBLICAÇÃO: 149775 **PORTARIA: 3129/2010**

Objetivo: CONDUIR O SERVIDOR LUIZ CARLOS CORDEIRO DE GUAMÁ.

Fundamento Legal: LEI 5.810/94: ART 145/149

Origem: BELÉM/PA - BRASIL

Destino(s):

REDENÇÃO/PA - Brasil

SÃO FELIX DO XINGU/PA - Brasil

TUCUMÃ/PA - Brasil<br

Servidor(es):

57223235/HEROND DE SOUZA PONTES (MOTORISTA) / 5.5

diárias (Completa) / de 30/08/2010 a 04/09/2010<br

Ordenador: JOSÉ MARIA DE ABREU MATTOS NETO

DIÁRIA

NÚMERO DE PUBLICAÇÃO: 149781

PORTARIA: 3130/2010

Objetivo: REALIZAR NOTIFICAÇÃO PROCEDIDAS JUNTO AO ESCRITÓRIO DE ATENDIMENTO DA ADEPARÁ DE CONCÓRDIA DO PARÁ.

Fundamento Legal: LEI 5.810/94: ART 145/149

Origem: ABAETETUBA/PA - BRASIL

Destino(s):

CONCÓRDIA DO PARÁ/PA - Brasil<br

Servidor(es):

5689422/MOACIR VASCONCELOS BARBOSA FILHO (TDIA) / 0.5

diárias (Completa) / de 01/09/2010 a 01/09/2010<br

Ordenador: JOSÉ MARIA DE ABREU MATTOS NETO

DIÁRIA

NÚMERO DE PUBLICAÇÃO: 149720

PORTARIA: 3120/2010

Objetivo: REALIZAR ATIVIDADES DE MONITORAMENTO DE ARMADILHAS DA MOSCA DA CARAMBOLA.

Fundamento Legal: LEI 5.810/94: ART 145/149

Origem: SANTA IZABEL DO PARÁ/PA - BRASIL

Destino(s):

BENEVIDES/PA - Brasil<br

Servidor(es):

5066174/LIDUINA CHAVES CAVALCANTI (TDIA) / 0.5 diárias

(Completa) / de 02/09/2010 a 02/09/2010<br

Ordenador: JOSÉ MARIA DE ABREU MATTOS NETO

DIÁRIA

NÚMERO DE PUBLICAÇÃO: 149715

PORTARIA: 3119/2010

Objetivo: REALIZAR ATIVIDADES DE MONITORAMENTO DE ARMADILHAS DA MOSCA DA CARAMBOLA.

Fundamento Legal: LEI 5.810/94: ART 145/149

Origem: VIGIA/PA - BRASIL

Destino(s):

SÃO CAETANO DE ODIVELAS/PA - Brasil<br

Servidor(es):

57188614/HELSON JOSÉ DA COSTA NASCIMENTO (TDIA) / 0.5

diárias (Completa) / de 03/09/2010 a 03/09/2010<br

Ordenador: JOSÉ MARIA DE ABREU MATTOS NETO

DIÁRIA

NÚMERO DE PUBLICAÇÃO: 149713

PORTARIA: 3118/2010

Objetivo: REALIZAR ATIVIDADES DE MONITORAMENTO DE ARAMADILHAS DA MOSCA DA CARAMBOLA.

Fundamento Legal: LEI 5.810/94: ART 145/149

Origem: SANTO ANTONIO DO TAUÁ/PA - BRASIL

Destino(s):

COLARES/PA - Brasil<br

Servidor(es):

51855502/FRANKLIN ROOSEVELTES NARCIZO DE MATOS

(TDIA) / 0.5 diárias (Completa) / de 02/09/2010 a

02/09/2010<br

Ordenador: JOSÉ MARIA DE ABREU MATTOS NETO

DIÁRIA

NÚMERO DE PUBLICAÇÃO: 149751

PORTARIA: 3127/2010

Objetivo: REALIZAR ATIVIDADES DE LEVANTAMENTO PATRINONIAL NAS ULSA'S E ESCRITÓRIOS DE ATENDIMENTO, PERTENCENTES AS GERÊNCIAS REGIONAIS DA ADEPARÁ.

Fundamento Legal: LEI 5.810/94: ART 145/149

Origem: BELÉM/PA - BRASIL

Destino(s):

MARABÁ/PA - Brasil

SÃO GERALDO DO ARAGUAIA/PA - Brasil

XINGUARA/PA - Brasil<br

Servidor(es):

57222910/MAX WANDERSON DA ARAÚJO FAVACHO (AUXILIAR

ADMINISTRATIVO) / 5.0 diárias (Completa) / de 28/08/2010 a

01/09/2010<br

Ordenador: JOSÉ MARIA DE ABREU MATTOS NETO

ORDEM DE SERVIÇO

NÚMERO DE PUBLICAÇÃO: 149745

ORDEM DE SERVIÇO Nº. 002/2010 - ADEPARÁ

O DIRETOR DA AGÊNCIA DE DEFESA AGROPECUÁRIA DO ESTADO DO PARÁ – ADEPARÁ, no uso de suas atribuições legais e etc...

CONSIDERANDO o que consta no processo administrativo nº 2010/98919, referente a adesão a ata de registro de preços nº 024/2009-MP/PA;

CONSIDERANDO o disposto no art.58, III c/c art. 67 e parágrafos da Lei Federal nº 8666/93;

RESOLVE:

DETERMINAR que a servidora KARLA FERREIRA CARDOSO, gerente de desenvolvimento de pessoas, para acompanhar e fiscalizar o contrato nº 101/2010-ADEPARÁ, que tem por objeto o fornecimento de refeições, lanches e coquetéis, pela empresa contrata PROAM - Produtos e Serviços da Amazônia LTDA – EPP. Dê-se ciência. Registre-se. Publique-se. Cumpra-se.

Belém, 25 de agosto de 2010.

Josino Filho G. dos Santos

Diretor Geral, em exercício.

DIÁRIA

NÚMERO DE PUBLICAÇÃO: 149749

PORTARIA: 3126/2010

Objetivo: REALIZAR ATIVIDADES DE LEVANTAMENTO PATRINONIAL NAS ULSA'S E ESCRITÓRIOS DE ATENDIMENTO, PERTENCENTES ÀS GERÊNCIAS REGIONAIS DA ADEPARÁ.

Fundamento Legal: LEI 5.810/94: ART 145/149

Origem: BELÉM/PA - BRASIL

Destino(s):

MARABÁ/PA - Brasil

SÃO GERALDO DO ARAGUAIA/PA - Brasil

XINGUARA/PA - Brasil<br

Servidor(es):

541926961/ANA MARIA AVELAR FRAZÃO (AUXILIAR ADMINISTRATIVO) / 5.0 diárias (Completa) / de 28/08/2010 a 01/09/2010<br

Ordenador: JOSÉ MARIA DE ABREU MATTOS NETO

DIÁRIA

NÚMERO DE PUBLICAÇÃO: 149747

PORTARIA: 3125/2010

Objetivo: REALIZAR ATIVIDADES DE ACOMPANHAMENTO DE ABATE DE BOVINOS MATADORO FRIGORÍFICO - MAFRIBAT, LOCALIZADO NO REFERIDO MUNICÍPIO, EM SUBSTITUIÇÃO A SERVIDORA RESPONSÁVEL PELO MESMO QUE ENCONTRA-SE DE LICENÇA MÉDICA.

Fundamento Legal: LEI 5.810/94: ART 145/149

Origem: SANTA IAZABEL DO PARÁ/PA - BRASIL

Destino(s):

BARCARENA/PA - Brasil<br

Servidor(es):

5861659/GÉLRI MACHADO GALEÃO (ADA) / 6.0 diárias

(Completa) / de 09/08/2010 a 14/08/2010<br

Ordenador: JOSÉ MARIA DE ABREU MATTOS NETO

DIÁRIA

NÚMERO DE PUBLICAÇÃO: 149762

PORTARIA: 3128/2010

Objetivo: CONDUIR OS SERVIDORES ANA MARIA AVELAR FRAZÃO E MAX WANDERSON DE ARAÚJO FAVACHO.

Fundamento Legal: LEI 5.810/94: ART 145/149

Origem: BELÉM/PA - BRASIL

Destino(s):

MARABÁ/PA - Brasil

SÃO GERALDO DO ARAGUAIA/PA - Brasil

XINGUARA/PA - Brasil<br

Servidor(es):

57223366/PANFULIO LOBATO COELHO JUNIOR (MOTORISTA) /

5.0 diárias (Completa) / de 28/08/2010 a 01/09/2010<br

Ordenador: JOSÉ MARIA DE ABREU MATTOS NETO

DIÁRIA

NÚMERO DE PUBLICAÇÃO: 149730

PORTARIA: 3121/2010

Objetivo: DAR APOIO AO TDIA LOCAL NAS ATIVIDADES DE SUPERVISÃO E ACOMPANHAMENTO DE ENTRADA E SAÍDA DE ANIMAIS DURANTE O EVENTO “LEILÃO”, A SER REALIZADO NA VILA CRUZEIRO DO SUL.

Fundamento Legal: LEI 5.810/94: ART 145/149

Origem: MARABÁ/PA - BRASIL

Destino(s):

ITUPIRANGA/PA - Brasil<br

Servidor(es):

54185979/JOSÉ CLEUDO DE SOUZA (ADA) / 1.0 diárias

(Completa) / de 13/08/2010 a 13/08/2010<br

Ordenador: JOSÉ MARIA DE ABREU MATTOS NETO

DIÁRIA

NÚMERO DE PUBLICAÇÃO: 149734

PORTARIA: 3122/2010

Objetivo: PARTICIPAR DE REUNIÃO ENTRE OS REPRESENTANTES DO FONESA (FÓRUM NACIONAL DOS EXECUTORES DE SANIDADE AGROPECUÁRIA), PARA DISCUTIR AS AÇÕES DO PROGRAMA DE ERRADICAÇÃO CONTRA FEBRE AFTOSA.

Fundamento Legal: LEI 5.810/94: ART 145/149

Origem: BELÉM/PA - BRASIL

Destino(s):

NATAL/PA - Brasil<br

Servidor(es):

51855491/GLÁUCIO ANTÔNIO ROCHA GALINDO (TDIA) / 2.5

diárias (Completa) / de 24/08/2010 a 26/08/2010<br

Ordenador: JOSÉ MARIA DE ABREU MATTOS NETO

DIÁRIA

NÚMERO DE PUBLICAÇÃO: 149738

PORTARIA: 3123/2010

Objetivo: RECEBER MATERIAL DE EXPEDIENTE E MATERIAS DIVERSOS PARA SEREM DISTRIBUIDOS NAS ULSA'S SOB JURISDIÇÃO DA GERÊNCIA REGIONAL DE PARAGOMINAS.

Fundamento Legal: LEI 5.810/94: ART 145/149

Origem: ULIANÓPOLIS/PA - BRASIL

Destino(s):

BELÉM/PA - Brasil<br

Servidor(es):

12477047/ROBERTO FRANCISCO DE OLIVEIRA (TDIA) / 1.5

diárias (Completa) / de 26/08/2010 a 27/08/2010<br

Ordenador: JOSÉ MARIA DE ABREU MATTOS NETO

DIÁRIA

NÚMERO DE PUBLICAÇÃO: 149739

PORTARIA: 3124/2010

Objetivo: DAR APOIO AO TDIA LOCAL NAS ATIVIDADES DE SUPERVISÃO E ACOMPANHAMENTO DE ENTRADA E SAÍDA DE ANIMAIS DURANTE O EVENTO "LEILÃO", A SER REALIZADO NA VILA CRUZEIRO DO SUL.

Fundamento Legal: LEI 5.810/94: ART 145/149

Origem: MARABÁ/PA - BRASIL

Destino(s):

ITUPIRANGA/PA - Brasil<br

Servidor(es):

54185979/JOSÉ CLEUDO DE SOUZA (ADA) / 1.0 diárias

(Completa) / de 16/08/2010 a 16/08/2010<br

Ordenador: JOSÉ MARIA DE ABREU MATTOS NETO

SUPRIMENTO DE FUNDO

NÚMERO DE PUBLICAÇÃO: 150027

PORTARIA: 2783/2010

Prazo para Aplicação (em dias): 30

Prazo para Prestação de Contas (em dias): 15

Servidor: PAULO ONETE GARCIA DOS SANTOS

Cargo: AUXILIAR ADMINISTRATIVO

Matrícula Funcional: 54193778

Recurso(s):

Programa de Trabalho Fonte do Recurso	Natureza da Despesa	Valor
20665121848880000	0261000000	339030
20665121848880000	0261000000	339033
		800.00

Observação: DECRETO 1180, DE 12/08/2008

Ordenador: JOSÉ MARIA DE ABREU MATTOS NETO

SUPRIMENTO DE FUNDO

NÚMERO DE PUBLICAÇÃO: 150031

PORTARIA: 2929/2010

Prazo para Aplicação (em dias): 30

Prazo para Prestação de Contas (em dias): 15

Servidor: MIGUEL AUGUSTO MOREIRA MENDES

Cargo: GERENTE

Matrícula Funcional: 57215439

Recurso(s):

Programa de Trabalho Fonte do Recurso	Natureza da Despesa	Valor
20122012545350000	0261000000	339030
20122012545350000	0261000000	339039
		1,000.00

Observação: DECRETO 1180, DE 12/08/2008

Ordenador: JOSÉ MARIA DE ABREU MATTOS NETO

SECRETARIA DE ESTADO DE ESPORTE E LAZER

DESPACHO DE ADJUDICAÇÃO E HOMOLOGAÇÃO

NÚMERO DE PUBLICAÇÃO: 149748

PROCESSO: 2009/2554.

MODALIDADE DE LICITAÇÃO:

PREGÃO ELETRÔNICO Nº 003/2010 – SEEL.

O Secretário de Estado de Esporte e Lazer, no uso de suas atribuições legais e considerando os fatos corroborados nos autos do processo nº 2009/2554, bem como as disposições do Edital de Pregão Eletrônico nº 003/2010 que teve por objeto a contratação de empresa para a aquisição de materiais serigráficos destinados à atender as necessidades do Projeto Pintando a Liberdade ainda considerando os termos da Decisão do Pregoeiro Oficial sobre o Recurso Administrativo interposto pela empresa PARIZI COMERCIAL LTDA contra a decisão do proferida na sessão do pregão em epígrafe, RESOLVO:

I – Ratificar o exposto na decisão do Pregoeiro Oficial, que conheceu o recurso e o julgou procedente em tudo observado as disposições do art. 11, inciso VII do Decreto 5.450/05;

II – Adjudicar e Homologar o objeto do presente certame à empresa PARIZI COMERCIAL LTDA - ME (CNPJ/MF nº 05.126.690/0001-43) pela oferta do valor global de R\$ 84.500,00 (Oitenta e quatro mil e quinhentos reais) para a execução do Lote I do presente pregão;

III – Homologar o objeto adjudicado pelo pregoeiro à empresa A P GONÇALVES COMERCIAL – ME (CNPJ/MF nº 06.943.213/0001-33) pela oferta do valor global de R\$ 545.000,00 (Quinhentos e quarenta e cinco mil reais) para a execução do Lote II do presente pregão;

IV – Determinar ao Pregoeiro Oficial que noticie esta Decisão no campo "aviso" do COMPRASNET em face de problemas técnicos existentes com a certificação digital deste ordenador de despesas;

V – Informar à todos que assim que for solucionada todas as pendências existentes junto ao Ministério do Planejamento, Orçamento e Gestão e ao Serviço de Processamento de Dados Federais no que tange à disponibilização regular do acesso ao sistema de operacionalização de pregão, esta decisão será veiculada também no campo próprio do COMPRASNET;

VI – Determinar à Assessoria Jurídica a notificação da empresa vencedora do certame para a devida assinatura do instrumento contratual

VII – Determinar à Diretoria Administrativa e Financeira a adoção dos procedimentos necessários para a emissão de Pedido de Realização de Despesas – PRD e Nota de Empenho – NE.

Os autos do presente processo estão à disposição de todos que interessarem para vistas junto ao Setor de Licitação desta SEEL

REGISTRE-SE, CUMPRA-SE e PUBLIQUE-SE.

Belém, 27 de agosto de 2010.

LEANDRO SCHILIPAQUE

Secretário de Estado de Esporte e Lazer

ADMISSÃO DE SERVIDOR

NÚMERO DE PUBLICAÇÃO: 150309

Órgão: SECRETARIA DE ESTADO DE ESPORTE E LAZER

Modalidade de Admissão: Estagiário

Ato: Portaria nº 282/2010-SEEL

Data de Admissão: 11/08/2010

Nome do Servidor Observação

Hygor Augusto Figueiredo do Carmo

Ordenador: LEANDRO SCHILIPAQUE

SECRETARIA DE ESTADO DE DESENVOLVIMENTO, CIÊNCIA E TECNOLOGIA

TERMO ADITIVO A CONTRATO

NÚMERO DE PUBLICAÇÃO: 150204

TERMO ADITIVO: 4

Data de Assinatura: 19/08/2010

Vigência: 19/08/2010 a 19/10/2010

Justificativa: O PRESENTE TERMO ADITIVO TEM POR OBJETO, O ADITAMENTO DA CLÁUSULA DÉCIMA - DA VIGÊNCIA DO CONTRATO ORIGINAL, DE ACORDO COM AS CLÁUSULAS SEGUINTE: 1.1 FICA PRORROGADO POR 2 (DOIS) MESES O PRAZO DE VIGÊNCIA CONSTANTE NA CLÁUSULA DÉCIMA DO

CONTRATO ORIGINAL, PASSANDO A VIGORAR ATÉ 19/10/2010. 1.2 FICA PRORROGADO POR 2 (DOIS) MESES O PRAZO DE EXECUÇÃO CONSTANTE NA CLÁUSULA DÉCIMA DO CONTRATO ORIGINAL, PASSANDO A VIGORAR ATÉ 25/09/2010.

Contrato: 50/2009

Contratado: RR GUTIERREZ OBRAS DE ALVENARIA E COMÉRCIO LTDA

Endereço: Av Dr Freitas, Bairro: Pedreira, 20

CEP. 66087-810 - Belém/PA

Complemento: TRAV. ALFERES COSTA, Nº 2001, ALAMEDA 239

Ordenador: MAURÍLIO DE ABREU MONTEIRO

CONTRATO

NÚMERO DE PUBLICAÇÃO: 150161

CONTRATO: 40/2010

Objeto: Aquisição de Pneus para os veículos da frota da SEDECT

Valor Total: 7.500,00

Data Assinatura: 26/08/2010

Vigência: 26/08/2010 a 25/08/2011

Pregão Eletrônico: 15/2010

Orçamento:

Programa de Trabalho Natureza da Despesa Fonte do Recurso

Origem do Recurso

19122012545340000 339030 0101000000 Estadual

Contratado: LAGB ACESSÓRIOS E PEÇAS LTDA

Endereço: Av Gen Osório - D, 1087

CEP. 89802-212 - Chapecó/SCComplemento: D

Ordenador: MAURÍLIO DE ABREU MONTEIRO

DIÁRIA

NÚMERO DE PUBLICAÇÃO: 150126

PORTARIA: 624

Objetivo: Acompanhar o Secretário de Estado, Maurílio de Abreu Monteiro, na inauguração do Infocentro Casa Brasil, além da Reunião Técnica de Apresentação e Discussão da Proposta do Entreposto ZFM e alteração da Lei nº 6.913.

Fundamento Legal: O. N. nº 001/AGE, de 11.03.2008

Origem: BELÉM/PA - BRASIL

Destino(s):

Santarém/PA - Brasil<br

Servidor(es):

70047292/EDSON COELHO DE OLIVEIRA (ASSESSOR DE COMUNICAÇÃO) / 0.5 diárias (Completa) / de 26/08/2010 a

26/08/2010<br

Ordenador: MAURÍLIO DE ABREU MONTEIRO

SUPRIMENTO DE FUNDO

NÚMERO DE PUBLICAÇÃO: 150145

PORTARIA: 625

Prazo para Aplicação (em dias): 15

Prazo para Prestação de Contas (em dias): 5

Servidor: Lyanny Costa Araújo

Cargo: Tec. em Gestão de Desenv. Ciência, Tecnologia e

Inovação

Matrícula Funcional: 57208209

Recurso(s):

Programa de Trabalho Fonte do Recurso Natureza da Despesa

Valor

19126126161370000 0101000000 339033 500.00

Observação: Para atender às despesas com passagens fluviais

na viagem aos municípios de Almeirim-PA, Óbidos-PA, Juruti-

PA e Prainha-PA, para realizar visita às novas demandas para

implantação de Infocentros.

Ordenador: JOÃO CRISÓSTOMO WEYL ALBUQUERQUE COSTA

TERMO ADITIVO A CONTRATO

NÚMERO DE PUBLICAÇÃO: 150182

TERMO ADITIVO: 1

Data de Assinatura: 20/08/2010

Vigência: 20/08/2010 a 20/12/2010

Justificativa: O PRESENTE TERMO ADITIVO TEM POR OBJETO, O

ADITAMENTO DA CLÁUSULA DÉCIMA PRIMEIRA - DA VIGÊNCIA

DO CONTRATO ORIGINAL, DE ACORDO COM AS CLÁUSULA

SEGUINTE: 1.1 FICA PRORROGADO POR 4 (QUATRO) MESES

O PRAZO DE VIGÊNCIA CONSTANTE NA CLÁUSULA DÉCIMA DO

CONTRATO ORIGINAL, PASSANDO A VIGORAR ATÉ 20/12/2010.

Contrato: 21/2010

Contratado: RR GUTIERREZ OBRAS DE ALVENARIA E COMÉRCIO LTDA.

Endereço: Av Dr Freitas, Bairro: Pedreira, 20

CEP. 66087-810 - Belém/PA

Complemento: TRAV. ALFERES COSTA, Nº 2001, ALAMEDA 239

Ordenador: MAURÍLIO DE ABREU MONTEIRO

Executivo 2

SEGUNDA-FEIRA, 30 DE AGOSTO DE 2010

SECRETARIA DE ESTADO DE DESENVOLVIMENTO,
CIÊNCIA E TECNOLOGIA

COMPANHIA PARAENSE DE TURISMO

CONVÊNIO
NÚMERO DE PUBLICAÇÃO: 149723
CONVÊNIO: 4/2010

Objeto: Repasse de valores, atítulo de patrocínio, ao projeto Ação Turística e Cultural no Interior, que se realizará no município de Baião, localizado no Baixo Tocantins, durante o período de junho a agosto de 2010, cujo o objetivo central é a promoção de ações culturais, fomentando a cultura popular entre a comunidade local.

Valor Total: 110.000,00

Assinatura: 02/07/2010

Vigência: 02/07/2010 a 31/08/2010

Orçamento:

Programa de Trabalho Natureza da Despesa Fonte do Recurso

Origem do Recurso

23695123648990000 335041 0101000000 Estadual

Partes:

Beneficiário ente Privado: INSTITUTO DE EDUCAÇÃO, CULTURA, ESPORTE, ASSISTENCIA SOCIAL

Endereço: Av Pres Getúlio Vargas, S/N

CEP. 68465000 - Baião/PA

Complemento: IEXC - INSTITUTO EXPEDITO CORREA

Concedente: COMPANHIA PARAENSE DE TURISMO

Ordenador: Christiano dos Santos lima

FUNDAÇÃO DE AMPARO A PESQUISA DO ESTADO DO PARÁ

EXTRATO DE TERMO ADITIVO A INSTRUMENTO DE
CONCESSÃO E ACEITAÇÃO DE APOIO FINANCEIRO A
PROJETO Nº 042/2009

NÚMERO DE PUBLICAÇÃO: 150048

Nº DO INSTRUMENTO: ICAAF Nº 042/2009

Nº. DO TERMO ADITIVO: 01

PARTES: Fundação de Amparo a Pesquisa do Estado do Pará – FAPESPA, a Secretaria de Estado de Desenvolvimento, Ciência e Tecnologia – SEDECT e a Sra. Fabiola Raquel Tenório Oliveira.

ORIGEM DO OBJETO DO INSTRUMENTO: Apoiar financeiramente, o Projeto Intitulado "Efeitos da Exposição ao DDT e seus Metabólitos sobre o Sistema Dopaminérgico Nigroestriatal de Ratos", aprovado através do Edital 056/2008-Apoio as Atividades de Ensino, Pesquisa e Extensão da UEPA-Convênio 025/09, celebrado entre FAPESPA e UEPA.

OBJETO DO ADITAMENTO: O presente Termo Aditivo tem por objeto determinar:

1) o acréscimo de **R\$ 9.132,00 (Nove mil cento e trinta e dois reais)** no valor do projeto, perfazendo o valor total de **R\$ 24.132,00 (Vinte e quatro mil cento e trinta e dois reais)**; e
2) alteração da Folha 3 do Instrumento (Plano de Trabalho) que passa a fazer parte integrante deste Termo.

DATA DE ASSINATURA: 25 de Agosto de 2010.

VIGÊNCIA DO TERMO: 17 de Dezembro de 2010

ADITIVOS ANTERIORES: NÃO

ORDENADOR RESPONSÁVEL: Ubiratan Holanda Bezerra

EXTRATOS DE TERMOS ADITIVOS AOS TERMOS DE OUTORGA NOS 038, 039, 040, 034, 033, 155, 035, 036, 037, 154, 014, 015, 016, 017, 018, 019, 020, 021, 022, 023, 024, 025, 026, 027, 028, 030, 031, 032, 149, 156/2008 – EDITAL PPP

NÚMERO DE PUBLICAÇÃO: 150039

Nº DO TERMO DE OUTORGA: 038/2008

Nº. DO TERMO ADITIVO: 01

PARTES: Fundação de Amparo à Pesquisa do Estado do Pará – FAPESPA, o (a) Sr (a). **MILTON HELIO LIMA DA SILVA** e a(o) Museu Paraense Emílio Goeldi – MPEG, com interveniência do Estado do Pará, através da Secretaria de Estado de Desenvolvimento, Ciência e Tecnologia - SEDECT.

ORIGEM DO OBJETO DO INSTRUMENTO: Apoiar financeiramente o projeto "Implantação de sistema agro-industrial para a produção de bioinseticidas e fungicidas naturais com base no óleo essencial de piper aduncum l.", aprovado no âmbito do Edital nº 003/2007 - Programa de Infra-Estrutura para Jovens Pesquisadores (PPP).

OBJETO DO ADITAMENTO: O presente Termo Aditivo tem por objeto, determinar a prorrogação da vigência do Termo de Outorga nº 038/2008, **até 30 de dezembro de 2010.**

DATA DE ASSINATURA: 20 de agosto de 2010.

VIGÊNCIA DO TERMO: até 30 de dezembro de 2010.

ADITIVOS ANTERIORES: Não

Nº DO TERMO DE OUTORGA: 039/2008

Nº. DO TERMO ADITIVO: 01

PARTES: Fundação de Amparo à Pesquisa do Estado do Pará – FAPESPA, o (a) Sr (a). **ANA CECILIA RIBEIRO CRUZ** e a(o) Instituto Evandro Chagas – IEC, com interveniência do Estado do Pará, através da Secretaria de Estado de Desenvolvimento, Ciência e Tecnologia - SEDECT.

ORIGEM DO OBJETO DO INSTRUMENTO: Apoiar financeiramente o projeto "Caracterização Biológica e Molecular do Vírus Dengue 1, 2 e 3 isolado no Brasil", aprovado no âmbito do Edital nº 003/2007 - Programa de Infra-Estrutura para Jovens Pesquisadores (PPP).

OBJETO DO ADITAMENTO: O presente Termo Aditivo tem por objeto, determinar a prorrogação da vigência do Termo de Outorga nº 039/2008, **até 30 de dezembro de 2010.**

DATA DE ASSINATURA: 20 de agosto de 2010.

VIGÊNCIA DO TERMO: até 30 de dezembro de 2010.

ADITIVOS ANTERIORES: Não

Nº DO TERMO DE OUTORGA: 040/2008

Nº. DO TERMO ADITIVO: 01

PARTES: Fundação de Amparo à Pesquisa do Estado do Pará – FAPESPA, o (a) Sr (a). **OSCAR JESUS CHOQUE FERNANDEZ** e a(o) Instituto Federal de Educação, Ciência e Tecnologia do Pará – IFPA, com interveniência do Estado do Pará, através da Secretaria de Estado de Desenvolvimento, Ciência e Tecnologia - SEDECT.

ORIGEM DO OBJETO DO INSTRUMENTO: Apoiar financeiramente o projeto "Consolidação do Laboratório de Caracterização de Materiais. Caracterização Tecnológica de Minérios no CEFET – PA", aprovado no âmbito do Edital nº 003/2007 - Programa de Infra-Estrutura para Jovens Pesquisadores (PPP).

OBJETO DO ADITAMENTO: O presente Termo Aditivo tem por objeto, determinar a prorrogação da vigência do Termo de Outorga nº 040/2008, **até 30 de dezembro de 2010.**

DATA DE ASSINATURA: 20 de agosto de 2010.

VIGÊNCIA DO TERMO: até 30 de dezembro de 2010.

ADITIVOS ANTERIORES: Não

Nº DO TERMO DE OUTORGA: 034/2008

Nº. DO TERMO ADITIVO: 01

PARTES: Fundação de Amparo à Pesquisa do Estado do Pará – FAPESPA, o (a) Sr (a). **SANNY HELENA VALENTE DE OLIVEIRA ALBERIO** e a(o) Universidade do Estado do Pará – UEPA, com interveniência do Estado do Pará, através da Secretaria de Estado de Desenvolvimento, Ciência e Tecnologia - SEDECT.

ORIGEM DO OBJETO DO INSTRUMENTO: Apoiar financeiramente o projeto "Caracterização de Organelas da Via Endocítica em Espécies de Leishmanias da Região Amazônica", aprovado no âmbito do Edital nº 003/2007 - Programa de Infra-Estrutura para Jovens Pesquisadores (PPP).

OBJETO DO ADITAMENTO: O presente Termo Aditivo tem por objeto, determinar a prorrogação da vigência do Termo de Outorga nº 034/2008, **até 30 de dezembro de 2010.**

DATA DE ASSINATURA: 20 de agosto de 2010.

VIGÊNCIA DO TERMO: até 30 de dezembro de 2010.

ADITIVOS ANTERIORES: Não

Nº DO TERMO DE OUTORGA: 155/2008

Nº. DO TERMO ADITIVO: 01

PARTES: Fundação de Amparo à Pesquisa do Estado do Pará – FAPESPA, o (a) Sr (a). **GISELE BARATA DA SILVA** e a(o) Universidade Federal Rural da Amazônia – UFRA, com interveniência do Estado do Pará, através da Secretaria de Estado de Desenvolvimento, Ciência e Tecnologia - SEDECT.

ORIGEM DO OBJETO DO INSTRUMENTO: Apoiar financeiramente o projeto "Diversidade e Controle de Insetos-Pragas e Fitopatógenos em Áreas Reflorestadas após Exploração Petrolífera", aprovado no âmbito do Edital nº 003/2007 - Programa de Infra-Estrutura para Jovens Pesquisadores (PPP).

OBJETO DO ADITAMENTO: O presente Termo Aditivo tem por objeto, determinar a prorrogação da vigência do Termo de Outorga nº 155/2008, **até 30 de dezembro de 2010.**

DATA DE ASSINATURA: 20 de agosto de 2010.

VIGÊNCIA DO TERMO: até 30 de dezembro de 2010.

ADITIVOS ANTERIORES: Não

Nº DO TERMO DE OUTORGA: 035/2008

Nº. DO TERMO ADITIVO: 01

PARTES: Fundação de Amparo à Pesquisa do Estado do Pará – FAPESPA, o (a) Sr (a). **CINTIA RIGHETTI MACONDES** e a(o) Empresa Brasileira de Pesquisa Agropecuária – EMBRAPA, com interveniência do Estado do Pará, através da Secretaria de Estado de Desenvolvimento, Ciência e Tecnologia - SEDECT.

ORIGEM DO OBJETO DO INSTRUMENTO: Apoiar financeiramente o projeto "Estrutura da população e aspectos do crescimento de bubalinos criados em condições da Amazônia", aprovado no âmbito do Edital nº 003/2007 - Programa de Infra-Estrutura para Jovens Pesquisadores (PPP).

OBJETO DO ADITAMENTO: O presente Termo Aditivo tem por objeto, determinar a prorrogação da vigência do Termo de Outorga nº 035/2008, **até 30 de dezembro de 2010.**

DATA DE ASSINATURA: 20 de agosto de 2010.

VIGÊNCIA DO TERMO: até 30 de dezembro de 2010.

ADITIVOS ANTERIORES: Não

Nº DO TERMO DE OUTORGA: 036/2008

Nº. DO TERMO ADITIVO: 01

PARTES: Fundação de Amparo à Pesquisa do Estado do Pará – FAPESPA, o (a) Sr (a). **MARIA DO SOCORRO PADILHA DE OLIVEIRA** e a(o) Empresa Brasileira de Pesquisa Agropecuária – EMBRAPA, com interveniência do Estado do Pará, através da Secretaria de Estado de Desenvolvimento, Ciência e Tecnologia - SEDECT.

ORIGEM DO OBJETO DO INSTRUMENTO: Apoiar financeiramente o projeto "Caracterização de Fatores Genéticos e Ambientais em diferentes Populações de Açaieiro (Euterpe oleracea Mart.) e sua Influência na Composição dos Frutos e da Polpa", aprovado no âmbito do Edital nº 003/2007 - Programa de Infra-Estrutura para Jovens Pesquisadores (PPP).

OBJETO DO ADITAMENTO: O presente Termo Aditivo tem por objeto, determinar a prorrogação da vigência do Termo de Outorga nº 036/2008, **até 30 de dezembro de 2010.**

DATA DE ASSINATURA: 20 de agosto de 2010.

VIGÊNCIA DO TERMO: até 30 de dezembro de 2010.

ADITIVOS ANTERIORES: Não

Nº DO TERMO DE OUTORGA: 037/2008

Nº. DO TERMO ADITIVO: 01

PARTES: Fundação de Amparo à Pesquisa do Estado do Pará – FAPESPA, o (a) Sr (a). **STEEL SILVA VASCONCELOS** e a(o) Empresa Brasileira de Pesquisa Agropecuária – EMBRAPA, com interveniência do Estado do Pará, através da Secretaria de Estado de Desenvolvimento, Ciência e Tecnologia - SEDECT.

ORIGEM DO OBJETO DO INSTRUMENTO: Apoiar financeiramente o projeto "Produtividade de florestas secundárias na Amazônia oriental: o papel da disponibilidade de água no solo", aprovado no âmbito do Edital nº 003/2007 - Programa de Infra-Estrutura para Jovens Pesquisadores (PPP).

OBJETO DO ADITAMENTO: O presente Termo Aditivo tem por objeto, determinar a prorrogação da vigência do Termo de Outorga nº 037/2008, **até 30 de dezembro de 2010.**

DATA DE ASSINATURA: 20 de agosto de 2010.

VIGÊNCIA DO TERMO: até 30 de dezembro de 2010.

ADITIVOS ANTERIORES: Não

Nº DO TERMO DE OUTORGA: 154/2008

Nº. DO TERMO ADITIVO: 01

PARTES: Fundação de Amparo à Pesquisa do Estado do Pará – FAPESPA, o (a) Sr (a). **MARIA ROSA TRAVASSOS DA ROSA COSTA** e a(o) Empresa Brasileira de Pesquisa Agropecuária – EMBRAPA, com interveniência do Estado do Pará, através da Secretaria de Estado de Desenvolvimento, Ciência e Tecnologia - SEDECT.

ORIGEM DO OBJETO DO INSTRUMENTO: Apoiar financeiramente o projeto "Avaliação da variabilidade genética do mini cavalo da raça Puroca por marcadores moleculares", aprovado no âmbito do Edital nº 003/2007 - Programa de Infra-Estrutura para Jovens Pesquisadores (PPP).

OBJETO DO ADITAMENTO: O presente Termo Aditivo tem por objeto, determinar a prorrogação da vigência do Termo de Outorga nº 154/2008, **até 30 de dezembro de 2010.**

DATA DE ASSINATURA: 20 de agosto de 2010.

VIGÊNCIA DO TERMO: até 30 de dezembro de 2010.

ADITIVOS ANTERIORES: Não

Nº DO TERMO DE OUTORGA: 014/2008

Nº. DO TERMO ADITIVO: 01

PARTES: Fundação de Amparo à Pesquisa do Estado do Pará – FAPESPA, o (a) Sr (a). **JANNE YUKIKO YOSHIKAWA OERAS** e a(o) Universidade Federal do Pará – UFPA, com interveniência do Estado do Pará, através da Secretaria de Estado de Desenvolvimento, Ciência e Tecnologia - SEDECT.

ORIGEM DO OBJETO DO INSTRUMENTO: Apoiar financeiramente o projeto "Aprendizagem Colaborativa: Atividades Educacionais e Ferramentas Computacionais de Suporte", aprovado no âmbito do Edital nº 003/2007 - Programa de Infra-Estrutura para Jovens Pesquisadores (PPP).

OBJETO DO ADITAMENTO: O presente Termo Aditivo tem por objeto, determinar a prorrogação da vigência do Termo de Outorga nº 014/2008, **até 30 de dezembro de 2010.**

DATA DE ASSINATURA: 20 de agosto de 2010.

VIGÊNCIA DO TERMO: até 30 de dezembro de 2010.

ADITIVOS ANTERIORES: Não

Nº DO TERMO DE OUTORGA: 015/2008

Nº. DO TERMO ADITIVO: 01

PARTES: Fundação de Amparo à Pesquisa do Estado do Pará – FAPESPA, o (a) Sr (a). **CARLOS JOSÉ FREIRE MACHADO** e a(o) Universidade Federal do Pará – UFPA, com interveniência do Estado do Pará, através da Secretaria de Estado de Desenvolvimento, Ciência e Tecnologia - SEDECT.

ORIGEM DO OBJETO DO INSTRUMENTO: Apoiar financeiramente o projeto "Educação em Ciências Ambientais – Novas Metodologias e Práticas Pedagógicas no Ensino Médio e Superior", aprovado no âmbito do Edital nº 003/2007 - Programa de Infra-Estrutura para Jovens

Pesquisadores (PPP).

OBJETO DO ADITAMENTO: O presente Termo Aditivo tem por objeto, determinar a prorrogação da vigência do Termo de Outorga nº 015/2008, até 30 de dezembro de 2010.

DATA DE ASSINATURA: 20 de agosto de 2010.

VIGÊNCIA DO TERMO: até 30 de dezembro de 2010.

ADITIVOS ANTERIORES: Não

Nº DO TERMO DE OUTORGA: 016/2008

Nº DO TERMO ADITIVO: 01

PARTES: Fundação de Amparo à Pesquisa do Estado do Pará – FAPESPA, o (a) Sr (a). **CECY MARTINS SILVA** e a(o) Universidade Federal do Pará - UFPA, com intervenção do Estado do Pará, através da Secretaria de Estado de Desenvolvimento, Ciência e Tecnologia - SEDECT.

ORIGEM DO OBJETO DO INSTRUMENTO: Apoiar financeiramente o projeto “**Avaliação in vitro das propriedades e microestrutura do esmalte dentário bovino submetido ao clareamento, por meio da rugosidade superficial, Calorimetria Tristimulus, resistência ao cisalhamento de colagem de bráquetes, microdureza Vickers e microscopia**”, aprovado no âmbito do Edital nº 003/2007 - Programa de Infra-Estrutura para Jovens Pesquisadores (PPP).

OBJETO DO ADITAMENTO: O presente Termo Aditivo tem por objeto, determinar a prorrogação da vigência do Termo de Outorga nº 016/2008, até 30 de dezembro de 2010.

DATA DE ASSINATURA: 20 de agosto de 2010.

VIGÊNCIA DO TERMO: até 30 de dezembro de 2010.

ADITIVOS ANTERIORES: Não

Nº DO TERMO DE OUTORGA: 017/2008

Nº DO TERMO ADITIVO: 01

PARTES: Fundação de Amparo à Pesquisa do Estado do Pará – FAPESPA, o (a) Sr (a). **THAIS ALESSANDRA BASTOS CAMINHA SANJAD** e a(o) Universidade Federal do Pará - UFPA, com intervenção do Estado do Pará, através da Secretaria de Estado de Desenvolvimento, Ciência e Tecnologia - SEDECT.

ORIGEM DO OBJETO DO INSTRUMENTO: Apoiar financeiramente o projeto “**Produção de Peças Cerâmicas Vitrificadas para serem utilizadas em Restauração de Fragmentos de Azulejos Históricos**”, aprovado no âmbito do Edital nº 003/2007 - Programa de Infra-Estrutura para Jovens Pesquisadores (PPP).

OBJETO DO ADITAMENTO: O presente Termo Aditivo tem por objeto, determinar a prorrogação da vigência do Termo de Outorga nº 017/2008, até 30 de dezembro de 2010.

DATA DE ASSINATURA: 20 de agosto de 2010.

VIGÊNCIA DO TERMO: até 30 de dezembro de 2010.

ADITIVOS ANTERIORES: Não

Nº DO TERMO DE OUTORGA: 018/2008

Nº DO TERMO ADITIVO: 01

PARTES: Fundação de Amparo à Pesquisa do Estado do Pará – FAPESPA, o (a) Sr (a). **ROSA HELENA VERAS MOURÃO** e a(o) Universidade Federal do Pará - UFPA, com intervenção do Estado do Pará, através da Secretaria de Estado de Desenvolvimento, Ciência e Tecnologia - SEDECT.

ORIGEM DO OBJETO DO INSTRUMENTO: Apoiar financeiramente o projeto “**BIOPROSPECÇÃO DE RECURSOS NATURAIS: Estudo do Potencial Econômico de Espécies Nativas da Família Myrtaceae, subfamília Myrtoideae da região de Santarém, oeste do Pará**”, aprovado no âmbito do Edital nº 003/2007 - Programa de Infra-Estrutura para Jovens Pesquisadores (PPP).

OBJETO DO ADITAMENTO: O presente Termo Aditivo tem por objeto, determinar a prorrogação da vigência do Termo de Outorga nº 018/2008, até 30 de dezembro de 2010.

DATA DE ASSINATURA: 20 de agosto de 2010.

VIGÊNCIA DO TERMO: até 30 de dezembro de 2010.

ADITIVOS ANTERIORES: Não

Nº DO TERMO DE OUTORGA: 019/2008

Nº DO TERMO ADITIVO: 01

PARTES: Fundação de Amparo à Pesquisa do Estado do Pará – FAPESPA, o (a) Sr (a). **LUISA CARICIO MARTINS** e a(o) Universidade Federal do Pará - UFPA, com intervenção do Estado do Pará, através da Secretaria de Estado de Desenvolvimento, Ciência e Tecnologia - SEDECT.

ORIGEM DO OBJETO DO INSTRUMENTO: Apoiar financeiramente o projeto “**Análise da infecção pelo H. pylori na comunidade Ribeirinha do Furo do Maracujá - Acará**”, aprovado no âmbito do Edital nº 003/2007 - Programa de Infra-Estrutura para Jovens Pesquisadores (PPP).

OBJETO DO ADITAMENTO: O presente Termo Aditivo tem por objeto, determinar a prorrogação da vigência do Termo de Outorga nº 019/2008, até 30 de dezembro de 2010.

DATA DE ASSINATURA: 20 de agosto de 2010.

VIGÊNCIA DO TERMO: até 30 de dezembro de 2010.

ADITIVOS ANTERIORES: Não

Nº DO TERMO DE OUTORGA: 020/2008

Nº DO TERMO ADITIVO: 01

PARTES: Fundação de Amparo à Pesquisa do Estado do Pará – FAPESPA, o (a) Sr (a). **RONALDO DE FREITAS ZAMPOLO** e a(o) Universidade Federal do Pará - UFPA, com intervenção do Estado do Pará, através da Secretaria de Estado de Desenvolvimento, Ciência e Tecnologia - SEDECT.

ORIGEM DO OBJETO DO INSTRUMENTO: Apoiar financeiramente o projeto “**Implementação de Laboratório de Análise de Marcha de Baixo-Custo para Auxílio na Reabilitação de Crianças Portadoras de Encefalopatia Não-Evolutiva**”, aprovado no âmbito do Edital nº 003/2007 - Programa de Infra-Estrutura para Jovens Pesquisadores (PPP).

OBJETO DO ADITAMENTO: O presente Termo Aditivo tem por objeto, determinar a prorrogação da vigência do Termo de

Outorga nº 020/2008, até 30 de dezembro de 2010.

DATA DE ASSINATURA: 20 de agosto de 2010.

VIGÊNCIA DO TERMO: até 30 de dezembro de 2010.

ORDENADOR RESPONSÁVEL: Ubiratan Holanda Bezerra

ADITIVOS ANTERIORES: Não

Nº DO TERMO DE OUTORGA: 021/2008

Nº DO TERMO ADITIVO: 01

PARTES: Fundação de Amparo à Pesquisa do Estado do Pará – FAPESPA, o (a) Sr (a). **RODRIGO YUDI FUJIMOTO** e a(o) Universidade Federal do Pará - UFPA, com intervenção do Estado do Pará, através da Secretaria de Estado de Desenvolvimento, Ciência e Tecnologia - SEDECT.

ORIGEM DO OBJETO DO INSTRUMENTO: Apoiar financeiramente o projeto “**Não dê o peixe, ensine a criar: Desenvolvimento de Tecnologias de Criação Sustentável de Peixes Ornamentais Amazônicos**”, aprovado no âmbito do Edital nº 003/2007 - Programa de Infra-Estrutura para Jovens Pesquisadores (PPP).

OBJETO DO ADITAMENTO: O presente Termo Aditivo tem por objeto, determinar a prorrogação da vigência do Termo de Outorga nº 021/2008, até 30 de dezembro de 2010.

DATA DE ASSINATURA: 20 de agosto de 2010.

VIGÊNCIA DO TERMO: até 30 de dezembro de 2010.

ADITIVOS ANTERIORES: Não

Nº DO TERMO DE OUTORGA: 022/2008

Nº DO TERMO ADITIVO: 01

PARTES: Fundação de Amparo à Pesquisa do Estado do Pará – FAPESPA, o (a) Sr (a). **MANOEL DINIZ PERES** e a(o) Universidade Federal do Pará - UFPA, com intervenção do Estado do Pará, através da Secretaria de Estado de Desenvolvimento, Ciência e Tecnologia - SEDECT.

ORIGEM DO OBJETO DO INSTRUMENTO: Apoiar financeiramente o projeto “**Utilização de Madeira de Reflorestamento de Paricá – Shizolbium Amazonicum (Huber) Ducke para a Confecção de Peças de Madeira Laminada Colado (Mlc)**”, aprovado no âmbito do Edital nº 003/2007 - Programa de Infra-Estrutura para Jovens Pesquisadores (PPP).

OBJETO DO ADITAMENTO: O presente Termo Aditivo tem por objeto, determinar a prorrogação da vigência do Termo de Outorga nº 022/2008, até 30 de dezembro de 2010.

DATA DE ASSINATURA: 20 de agosto de 2010.

VIGÊNCIA DO TERMO: até 30 de dezembro de 2010.

ADITIVOS ANTERIORES: Não

Nº DO TERMO DE OUTORGA: 023/2008

Nº DO TERMO ADITIVO: 01

PARTES: Fundação de Amparo à Pesquisa do Estado do Pará – FAPESPA, o (a) Sr (a). **KLAUS COZZOLINO** e a(o) Universidade Federal do Pará - UFPA, com intervenção do Estado do Pará, através da Secretaria de Estado de Desenvolvimento, Ciência e Tecnologia - SEDECT.

ORIGEM DO OBJETO DO INSTRUMENTO: Apoiar financeiramente o projeto “**Estimativa de propriedades térmicas do ácido oleico pelo método combinado óptico - computacional**”, aprovado no âmbito do Edital nº 003/2007 - Programa de Infra-Estrutura para Jovens Pesquisadores (PPP).

OBJETO DO ADITAMENTO: O presente Termo Aditivo tem por objeto, determinar a prorrogação da vigência do Termo de Outorga nº 023/2008, até 30 de dezembro de 2010.

DATA DE ASSINATURA: 20 de agosto de 2010.

VIGÊNCIA DO TERMO: até 30 de dezembro de 2010.

ADITIVOS ANTERIORES: Não

Nº DO TERMO DE OUTORGA: 024/2008

Nº DO TERMO ADITIVO: 01

PARTES: Fundação de Amparo à Pesquisa do Estado do Pará – FAPESPA, o (a) Sr (a). **KELLY DAS GRAÇAS FERNANDES** e a(o) Universidade Federal do Pará - UFPA, com intervenção do Estado do Pará, através da Secretaria de Estado de Desenvolvimento, Ciência e Tecnologia - SEDECT.

ORIGEM DO OBJETO DO INSTRUMENTO: Apoiar financeiramente o projeto “**Monitoramento de Contaminantes Inorgânicos e Elementos Essenciais em Alimentos Regionais**”, aprovado no âmbito do Edital nº 003/2007 - Programa de Infra-Estrutura para Jovens Pesquisadores (PPP).

OBJETO DO ADITAMENTO: O presente Termo Aditivo tem por objeto, determinar a prorrogação da vigência do Termo de Outorga nº 024/2008, até 30 de dezembro de 2010.

DATA DE ASSINATURA: 20 de agosto de 2010.

VIGÊNCIA DO TERMO: até 30 de dezembro de 2010.

ADITIVOS ANTERIORES: Não

Nº DO TERMO DE OUTORGA: 025/2008

Nº DO TERMO ADITIVO: 01

PARTES: Fundação de Amparo à Pesquisa do Estado do Pará – FAPESPA, o (a) Sr (a). **ADRIANO ALVES RABELO** e a(o) Universidade Federal do Pará - UFPA, com intervenção do Estado do Pará, através da Secretaria de Estado de Desenvolvimento, Ciência e Tecnologia - SEDECT.

ORIGEM DO OBJETO DO INSTRUMENTO: Apoiar financeiramente o projeto “**Componentes Nanoestruturados de Células a Combustíveis para Temperaturas Intermediárias**”, aprovado no âmbito do Edital nº 003/2007 - Programa de Infra-Estrutura para Jovens Pesquisadores (PPP).

OBJETO DO ADITAMENTO: O presente Termo Aditivo tem por objeto, determinar a prorrogação da vigência do Termo de Outorga nº 025/2008, até 30 de dezembro de 2010.

DATA DE ASSINATURA: 20 de agosto de 2010.

VIGÊNCIA DO TERMO: até 30 de dezembro de 2010.

ADITIVOS ANTERIORES: Não

Nº DO TERMO DE OUTORGA: 026/2008

Nº DO TERMO ADITIVO: 01

PARTES: Fundação de Amparo à Pesquisa do Estado do Pará

– FAPESPA, o (a) Sr (a). **CARLOS EMMERSON FERREIRA DA COSTA** e a(o) Universidade Federal do Pará - UFPA, com intervenção do Estado do Pará, através da Secretaria de Estado de Desenvolvimento, Ciência e Tecnologia - SEDECT.

ORIGEM DO OBJETO DO INSTRUMENTO: Apoiar financeiramente o projeto “**Desenvolvimento de Catalisadores para Produção de Biocombustíveis**”, aprovado no âmbito do Edital nº 003/2007 - Programa de Infra-Estrutura para Jovens Pesquisadores (PPP).

OBJETO DO ADITAMENTO: O presente Termo Aditivo tem por objeto, determinar a prorrogação da vigência do Termo de Outorga nº 026/2008, até 30 de dezembro de 2010.

DATA DE ASSINATURA: 20 de agosto de 2010.

VIGÊNCIA DO TERMO: até 30 de dezembro de 2010.

ADITIVOS ANTERIORES: Não

Nº DO TERMO DE OUTORGA: 027/2008

Nº DO TERMO ADITIVO: 01

PARTES: Fundação de Amparo à Pesquisa do Estado do Pará – FAPESPA, o (a) Sr (a). **ELIAS FAGURY NETO** e a(o) Universidade Federal do Pará - UFPA, com intervenção do Estado do Pará, através da Secretaria de Estado de Desenvolvimento, Ciência e Tecnologia - SEDECT.

ORIGEM DO OBJETO DO INSTRUMENTO: Apoiar financeiramente o projeto “**Utilização do Resíduo do Processo de Concentração do Minério Sulfetado de Cobre de Sossego – Carajás (Pa) como Matéria – Prima para Fabricação de Cerâmicas Vermelhas**”, aprovado no âmbito do Edital nº 003/2007 - Programa de Infra-Estrutura para Jovens Pesquisadores (PPP).

OBJETO DO ADITAMENTO: O presente Termo Aditivo tem por objeto, determinar a prorrogação da vigência do Termo de Outorga nº 027/2008, até 30 de dezembro de 2010.

DATA DE ASSINATURA: 20 de agosto de 2010.

VIGÊNCIA DO TERMO: até 30 de dezembro de 2010.

ADITIVOS ANTERIORES: Não

Nº DO TERMO DE OUTORGA: 028/2008

Nº DO TERMO ADITIVO: 01

PARTES: Fundação de Amparo à Pesquisa do Estado do Pará – FAPESPA, o (a) Sr (a). **EMILIANA GUERRA DA ROCHA** e a(o) Universidade Federal do Pará - UFPA, com intervenção do Estado do Pará, através da Secretaria de Estado de Desenvolvimento, Ciência e Tecnologia - SEDECT.

ORIGEM DO OBJETO DO INSTRUMENTO: Apoiar financeiramente o projeto “**Efeitos do Ambiente Enriquecido sobre o Comportamento a Neurogênese no Hipocampo de um Roedor Amazônico (Dasyprocta Primmolopha)**”, aprovado no âmbito do Edital nº 003/2007 - Programa de Infra-Estrutura para Jovens Pesquisadores (PPP).

OBJETO DO ADITAMENTO: O presente Termo Aditivo tem por objeto, determinar a prorrogação da vigência do Termo de Outorga nº 028/2008, até 30 de dezembro de 2010.

DATA DE ASSINATURA: 20 de agosto de 2010.

VIGÊNCIA DO TERMO: até 30 de dezembro de 2010.

ADITIVOS ANTERIORES: Não

Nº DO TERMO DE OUTORGA: 030/2008

Nº DO TERMO ADITIVO: 01

PARTES: Fundação de Amparo à Pesquisa do Estado do Pará – FAPESPA, o (a) Sr (a). **JOÃO DE JESUS VIANA PINHEIRO** e a(o) Universidade Federal do Pará - UFPA, com intervenção do Estado do Pará, através da Secretaria de Estado de Desenvolvimento, Ciência e Tecnologia - SEDECT.

ORIGEM DO OBJETO DO INSTRUMENTO: Apoiar financeiramente o projeto “**Isolamento e Caracterização de Células Derivadas de Tumores do Sistema Nervoso Central**”, aprovado no âmbito do Edital nº 003/2007 - Programa de Infra-Estrutura para Jovens Pesquisadores (PPP).

OBJETO DO ADITAMENTO: O presente Termo Aditivo tem por objeto, determinar a prorrogação da vigência do Termo de Outorga nº 030/2008, até 30 de dezembro de 2010.

DATA DE ASSINATURA: 20 de agosto de 2010.

VIGÊNCIA DO TERMO: até 30 de dezembro de 2010.

ADITIVOS ANTERIORES: Não

Nº DO TERMO DE OUTORGA: 031/2008

Nº DO TERMO ADITIVO: 01

PARTES: Fundação de Amparo à Pesquisa do Estado do Pará – FAPESPA, o (a) Sr (a). **JOÃO MARCIO PALHETA DA SILVA** e a(o) Universidade Federal do Pará - UFPA, com intervenção do Estado do Pará, através da Secretaria de Estado de Desenvolvimento, Ciência e Tecnologia - SEDECT.

ORIGEM DO OBJETO DO INSTRUMENTO: Apoiar financeiramente o projeto “**Sistema de Informações Geográficas da Atividade Pesqueira Municipal: o SIG da Pesca Municipal**”, aprovado no âmbito do Edital nº 003/2007 - Programa de Infra-Estrutura para Jovens Pesquisadores (PPP).

OBJETO DO ADITAMENTO: O presente Termo Aditivo tem por objeto, determinar a prorrogação da vigência do Termo de Outorga nº 031/2008, até 30 de dezembro de 2010.

DATA DE ASSINATURA: 20 de agosto de 2010.

VIGÊNCIA DO TERMO: até 30 de dezembro de 2010.

ADITIVOS ANTERIORES: Não

Nº DO TERMO DE OUTORGA: 032/2008

Nº DO TERMO ADITIVO: 01

PARTES: Fundação de Amparo à Pesquisa do Estado do Pará – FAPESPA, o (a) Sr (a). **JOAQUIM CARLOS BARBOSA QUEIROZ** e a(o) Universidade Federal do Pará - UFPA, com intervenção do Estado do Pará, através da Secretaria de Estado de Desenvolvimento, Ciência e Tecnologia - SEDECT.

ORIGEM DO OBJETO DO INSTRUMENTO: Apoiar financeiramente o projeto “**Desenvolvimento e utilização de Metodologias baseadas em Métodos Estatísticos Avançados Integrados com Inteligência Artificial**”, aprovado no âmbito do Edital nº 003/2007 - Programa de Infra-

Estrutura para Jovens Pesquisadores (PPP).
OBJETO DO ADITAMENTO: O presente Termo Aditivo tem por objeto, determinar a prorrogação da vigência do Termo de Outorga nº 032/2008, **até 30 de dezembro de 2010.**

DATA DE ASSINATURA: 20 de agosto de 2010.

VIGÊNCIA DO TERMO: até 30 de dezembro de 2010.

ADITIVOS ANTERIORES: Não

Nº DO TERMO DE OUTORGA: 149/2008

Nº DO TERMO ADITIVO: 01

PARTES: Fundação de Amparo à Pesquisa do Estado do Pará - FAPESPA, o (a) Sr (a). **MARCUS PINTO DA COSTA DA ROCHA** e a(o) Universidade Federal do Pará - UFPA, com interveniência do Estado do Pará, através da Secretaria de Estado de Desenvolvimento, Ciência e Tecnologia - SEDECT.

ORIGEM DO OBJETO DO INSTRUMENTO: Apoiar financeiramente o projeto "**Detecção de Genes Determinantes & Diagnóstico via Modelos de Resposta**", aprovado no âmbito do Edital nº 003/2007 - Programa de Infra-Estrutura para Jovens Pesquisadores (PPP).

OBJETO DO ADITAMENTO: O presente Termo Aditivo tem por objeto, determinar a prorrogação da vigência do Termo de Outorga nº 149/2008, **até 30 de dezembro de 2010.**

DATA DE ASSINATURA: 20 de agosto de 2010.

VIGÊNCIA DO TERMO: até 30 de dezembro de 2010.

ADITIVOS ANTERIORES: Não

Nº DO TERMO DE OUTORGA: 156/2008

Nº DO TERMO ADITIVO: 01

PARTES: Fundação de Amparo à Pesquisa do Estado do Pará - FAPESPA, o (a) Sr (a). **RONALDSON JOSÉ DE FRANÇA MENDES CARNEIRO** e a(o) Universidade Federal do Pará - UFPA, com interveniência do Estado do Pará, através da Secretaria de Estado de Desenvolvimento, Ciência e Tecnologia - SEDECT.

ORIGEM DO OBJETO DO INSTRUMENTO: Apoiar financeiramente o projeto "**Desempenho estrutural de paredes de alvenaria confeccionadas com blocos cerâmicos produzidos a partir da mistura de lama vermelha com argila**", aprovado no âmbito do Edital nº 003/2007 - Programa de Infra-Estrutura para Jovens Pesquisadores (PPP).

OBJETO DO ADITAMENTO: O presente Termo Aditivo tem por objeto, determinar a prorrogação da vigência do Termo de Outorga nº 156/2008, **até 30 de dezembro de 2010.**

DATA DE ASSINATURA: 20 de agosto de 2010.

VIGÊNCIA DO TERMO: até 30 de dezembro de 2010.

ADITIVOS ANTERIORES: Não

ORDENADOR RESPONSÁVEL: Ubiratan Holanda Bezerra

PORTARIA
NÚMERO DE PUBLICAÇÃO: 150136
PORTARIA Nº 080/2010 – GAB/FAPESPA, DE 27 DE AGOSTO DE 2010.

O Diretor-Presidente da FUNDAÇÃO DE AMPARO À PESQUISA DO ESTADO DO PARÁ - FAPESPA, no uso de suas atribuições legais pela Lei Complementar de 061, de 24 de julho de 2007 e, **R E S O L V E:**

CESSAR, a contar de 01.09.2010, os efeitos da Portaria nº 022 de 16 de março de 2010, publicada no DOE Nº 31.627 de 18 de março de 2010, que autorizou a servidora **IZENETE GARCIA NOBRE**, cargo de ASSISTENTE ADMINISTRATIVO, matrícula nº 57224707/1, a perceber Gratificação de Tempo Integral, no percentual de 70% (Setenta por Cento) do vencimento base. Registre-se, Publique-se e Cumpra-se.

Gabinete do Diretor-Presidente, 27 de agosto de 2010.

UBIRATAN HOLANDA BEZERRA

DIRETOR-PRESIDENTE DA FAPESPA

PORTARIA TORNAR SEM EFEITO
NÚMERO DE PUBLICAÇÃO: 150137
PORTARIA Nº 082/2010 – GAB/FAPESPA, DE 27 DE AGOSTO DE 2010.

O Diretor-Presidente da FUNDAÇÃO DE AMPARO À PESQUISA DO ESTADO DO PARÁ - FAPESPA, no uso de suas atribuições legais pela Lei Complementar de 061, de 24 de julho de 2007 e, **R E S O L V E:**

TORNAR SEM EFEITO o CONTRATO ADMINISTRATIVO TEMPORÁRIO, do servidor **JOSÉ RAIMUNDO EMANOEL TRINDADE AMADOR**, Publicado no DOE nº 31.726, de 09 de agosto de 2010.

Registre-se, Publique-se e Cumpra-se.

Gabinete do Diretor-Presidente, 27 de agosto de 2010.

UBIRATAN HOLANDA BEZERRA

DIRETOR-PRESIDENTE DA FAPESPA

PORTARIA
NÚMERO DE PUBLICAÇÃO: 150132
PORTARIA Nº 081/2010 – GAB/FAPESPA, DE 27 DE AGOSTO DE 2010.

O Diretor-Presidente da FUNDAÇÃO DE AMPARO À PESQUISA DO ESTADO DO PARÁ - FAPESPA, no uso de suas atribuições legais pela Lei Complementar de 061, de 24 de julho de 2007 e, **R E S O L V E:**

CONCEDER, a contar de 01.09.2010, a servidora **ANA LÚCIA LIMA FELGUEIRAS**, cargo de ASSISTENTE ADMINISTRATIVO, matrícula nº 57225449/1, a perceber Gratificação de Tempo Integral, no percentual de 70% (setenta por cento) do vencimento base.

Registre-se, Publique-se e Cumpra-se.

Gabinete do Diretor-Presidente, 27 de agosto de 2010.

UBIRATAN HOLANDA BEZERRA

DIRETOR-PRESIDENTE DA FAPESPA

DIÁRIA
NÚMERO DE PUBLICAÇÃO: 150170
PORTARIA: 201/2010

Objetivo: **MINISTRAR O TREINAMENTO "IDENTIFICAÇÃO TAXONÔMICA DE MICROALGAS CONTINENTAIS", NA CIDADE**

DE BELÉM / PA, CONFORME O CONVÊNIO 01.08.0232.00 SIPI/ESTRUTURANTE.

Fundamento Legal: ART.145 LEI 5.810/94

Origem: SÃO PAULO/SP - BRASIL

Destino(s):

BELÉM/PA - Brasil<br

Servidor(es):

00521833868/CARLOS EDUARDO DE MATTOS BICUDO (MEMBRO DA EQUIPE) / 9.0 diárias (Completa) / de 12/09/2010 a 21/09/2010<br

Ordenador: Rosilene Paracampus da Silva

DISPENSE DE LICITAÇÃO
NÚMERO DE PUBLICAÇÃO: 150313
DISPENSE: 66/2010

Data: 23/08/2010

Valor: 4.200,00

Objeto: Contratação de espaço e serviço para realização da Reunião do Conselho Superior-FAPESPA.

Fundamento Legal: Art 24, Inciso XXIV da Lei Federal nº8.666/93

Data de Ratificação: 27/08/2010

Orçamento:

Programa de Trabalho Natureza da Despesa Fonte do Recurso

Origem do Recurso

19571126160300000 339039 0122000000 Estadual Contratado(s):

Nome: Associação Via Amazônica

Endereço: Avenida Júlio César, s/n, Bairro: Souza, 1264

CEP. 66613-902 - Belém/PA

Telefone: 9133440100

Ordenador: Ubiratan Holanda Bezerra

SECRETARIA DE ESTADO DA FAZENDA

EDITAL DE NOTIFICAÇÃO - CERAT CASTANHAL
NÚMERO DE PUBLICAÇÃO: 149905

EDITAL DE NOTIFICAÇÃO - CERAT CASTANHAL

O Ilmo. Sr. **ERNANE SALGADO VIEIRA**, Coordenador Executivo Regional de Administração Tributária e Não Tributária de Castanhal, desta Secretaria de Estado da Fazenda.

FAZ SABER que, pelo presente Edital, fica **NOTIFICADA** a empresa abaixo relacionada, de que foi lavrado o Auto de Infração e Notificação Fiscal de Trânsito, decorrente de Termo de Apreensão e Depósito-TAD, conforme abaixo detalhado:

AINF nº 322010510000156-6

TAD nº 322009390002392

CONTRIBUINTE: ANTONIO FRANCISCO DE ARAUJO

I.E.: 15.189.338-1

O prazo para efetuar o recolhimento do crédito tributário ou apresentar impugnação são de 30 (trinta) dias, contados a partir do 15º dia da publicação desta Notificação, de acordo com o que estabelece a Lei nº6.182, de 30 de dezembro de 1998, alterada pela Lei nº7.078, de 28 de dezembro de 2007, o que poderá ser feito diretamente junto a esta Coordenação, localizada a Rua Paes de Carvalho nº1128 – Centro, Castanhal -Pa, findo o qual sujeitar-se-á à cobrança executiva do crédito tributário.

ERNANE SALGADO VIEIRA

Coordenador Fazendário – CERAT Castanhal

PORTARIAS DO IPVA

NÚMERO DE PUBLICAÇÃO: 150116

PORTARIA N.º2346-CEEAT/IPVA/ITCD, DE 27/08/2010 - PROC N.º 0420107300125329/SEFA/CEEAT IPVA-ITCD

Motivo: Conceder a isenção do IPVA ao veículo para o ano de 2010 Base Legal: art.3º inc. VIII da Lei 6.017/96, alterada pela Lei 6427/01

Interessado: Edilardo da Silva Gomes

Marca	Tipo	Chassi
FIAT/PALIO	WK ADVEN	FLEX Pas/Automovel
9BD17309T94259776		

PORTARIA N.º2347-CEEAT/IPVA/ITCD, DE 27/08/2010 - PROC N.º 1920107300049631/SEFA/CEEAT IPVA-ITCD

Motivo: Conceder a isenção do IPVA ao veículo para o ano de 2010 Base Legal: art.3º inc. VIII da Lei 6.017/96, alterada pela Lei 6427/01

Interessado: Charife Feliz Gasel

Marca	Tipo	Chassi
GM/CORSA	SEDAN PREMIUM	Pas/Automovel
9BGXM19809B166714		

PORTARIA N.º2348-CEEAT/IPVA/ITCD, DE 27/08/2010 - PROC N.º 1920107300049887/SEFA/CEEAT IPVA-ITCD

Motivo: Conceder a isenção do IPVA ao veículo para o ano de 2010 Base Legal: art.3º inc. VIII da Lei 6.017/96, alterada pela Lei 6427/01

Interessado: Carlos Alberto Ferreira de Freitas

Marca	Tipo	Chassi
FIAT/IDEA	ADVENTURE	FLEX Pas/Automovel
9BD13531672067195		

PORTARIA N.º2349-CEEAT/IPVA/ITCD, DE 27/08/2010 - PROC N.º 1920107300049895/SEFA/CEEAT IPVA-ITCD

Motivo: Conceder a isenção do IPVA ao veículo para o ano de 2010 Base Legal: art.3º inc. VIII da Lei 6.017/96, alterada pela Lei 6427/01

Interessado: Carlos Alberto Pereira de Carvalho

Marca	Tipo	Chassi
I/FIAT SIENA	ELX FLEX	Pas/Automovel
8AP17201M92020781		

PORTARIA N.º2350-CEEAT/IPVA/ITCD, DE 27/08/2010 - PROC N.º 1920107300049305/SEFA/CEEAT IPVA-ITCD

Motivo: Conceder a isenção do IPVA ao veículo para o ano de 2010 Base Legal: art.3º inc. VIII da Lei 6.017/96, alterada pela Lei 6427/01

Interessado: Gilberto Diarone dos Santos

Marca	Tipo	Chassi
FIAT/SIENA	FIRE FLEX	Pas/Automovel
9BD17206G83370093		

PORTARIA N.º2351-CEEAT/IPVA/ITCD, DE 27/08/2010 - PROC N.º 0420107300125906/SEFA/CEEAT IPVA-ITCD

Motivo: Conceder a isenção do IPVA ao veículo para o ano de 2010 Base Legal: art.3º inc. VIII da Lei 6.017/96, alterada pela Lei 6427/01

Interessado: Jocirley Aguiar da Silva

Marca	Tipo	Chassi
VW/GOL	1.0 Pas/Automovel	9BWCA05W88P039354

PORTARIA N.º2352-CEEAT/IPVA/ITCD, DE 27/08/2010 - PROC N.º 0420107300125876/SEFA/CEEAT IPVA-ITCD

Motivo: Conceder a isenção do IPVA ao veículo para o ano de 2010 Base Legal: art.3º inc. VIII da Lei 6.017/96, alterada pela Lei 6427/01

Interessado: Abraão de Aguiar Portela

Marca	Tipo	Chassi
VW/CROSSFOX	Pas/Automovel	9BWAB05ZX94101905

PORTARIA N.º2353-CEEAT/IPVA/ITCD, DE 27/08/2010 - PROC N.º 1920107300049925/SEFA/CEEAT IPVA-ITCD

Motivo: Conceder a isenção do IPVA ao veículo para o ano de 2010 Base Legal: art.3º inc. VIII da Lei 6.017/96, alterada pela Lei 6427/01

Interessado: Mauro Guimaraes Barbosa

Marca	Tipo	Chassi
GM/CLASSIC	LIFE Pas/Automovel	9BGSA19907B151217

PORTARIA N.º2354-CEEAT/IPVA/ITCD, DE 27/08/2010 - PROC N.º 0420107300125310/SEFA/CEEAT IPVA-ITCD

Motivo: Conceder a isenção do IPVA ao veículo para o ano de 2010 Base Legal: art.3º inc. VIII da Lei 6.017/96, alterada pela Lei 6427/01

Interessado: Jose Filho Porfirio

Marca	Tipo	Chassi
FIAT/SIENA	FIRE FLEX	Pas/Automovel
9BD17206G83374713		

PORTARIA N.º2355-CEEAT/IPVA/ITCD, DE 27/08/2010 - PROC N.º 1920107300049984/SEFA/CEEAT IPVA-ITCD

Motivo: Conceder a isenção do IPVA ao veículo para o ano de 2010 Base Legal: art.3º inc. VIII da Lei 6.017/96, alterada pela Lei 6427/01

Interessado: Rogerio Gemaque Camara

Marca	Tipo	Chassi
FIAT/IDEA	ELX FLEX	Pas/Automovel
9BD135613A2132555		

PORTARIA N.º2356-CEEAT/IPVA/ITCD, DE 27/08/2010 - PROC N.º 1920107300049933/SEFA/CEEAT IPVA-ITCD

Motivo: Conceder a isenção do IPVA ao veículo para o ano de 2010 Base Legal: art.3º inc. VIII da Lei 6.017/96, alterada pela Lei 6427/01

Interessado: Adamor Queiroz da Silva

Marca	Tipo	Chassi
FIAT/PALIO	FIRE FLEX	Pas/Automovel
9BD17164G72808980		

PORTARIA N.º2358-CEEAT/IPVA/ITCD, DE 27/08/2010 - PROC N.º 1920107300049410/SEFA/CEEAT IPVA-ITCD

Motivo: Conceder a isenção do IPVA ao veículo para o ano de 2010 Base Legal: art.3º inc. VIII da Lei 6.017/96, alterada pela Lei 6427/01

Interessado: Antonio de Almeida Evangelista

Marca	Tipo	Chassi
FIAT/IDEA	ADVENTURE	FLEX Pas/Automovel
9BD13531692111575		

PORTARIA N.º2359-CEEAT/IPVA/ITCD, DE 27/08/2010 - PROC N.º 0420107300125337/SEFA/CEEAT IPVA-ITCD

Motivo: Conceder a isenção do IPVA ao veículo para o ano de 2010 Base Legal: art.3º inc. VIII da Lei 6.017/96, alterada pela Lei 6427/01

Interessado: Antonio Gadelha da Silva

Marca	Tipo	Chassi
FIAT/PALIO	ELX FLEX	Pas/Automovel
9BD17140MA5502342		

PORTARIA N.º2360-CEEAT/IPVA/ITCD, DE 27/08/2010 - PROC N.º 1920107300049798/SEFA/CEEAT IPVA-ITCD

Motivo: Conceder a isenção do IPVA ao veículo para o ano de 2010 Base Legal: art.3º inc. VIII da Lei 6.017/96, alterada pela Lei 6427/01

Interessado: Rosivan Graciano Cunha Souza

Marca	Tipo	Chassi
FIAT/IDEA	ELX FLEX	Pas/Automovel
9BD13561372065686		

PORTARIA N.º2361-CEEAT/IPVA/ITCD, DE 27/08/2010 - PROC N.º 0420107300122117/SEFA/CEEAT IPVA-ITCD

Motivo: Conceder a isenção do IPVA ao veículo para o ano de 2010 Base Legal: art.3º inc. VIII da Lei 6.017/96, alterada pela Lei 6427/01

Interessado: Janilson Célio Lima de Assis

Marca	Tipo	Chassi
FIAT/PALIO	WEEK	TREKKING Pas/Automovel
9BD17350MA4291374		

PORTARIA N.º2362-CEEAT/IPVA/ITCD, DE 27/08/2010 - PROC N.º 0420107300087915/SEFA/CEEAT IPVA-ITCD

Motivo: Conceder a isenção do IPVA ao veículo para o ano de 2010 Base Legal: art.3º inc XI da Lei 6017/96, alterada pela Lei nº 6.278/99

Interessado: Associação Franciscana Maristella do Brasil

Marca Tipo Chassi
VW/KOMBI Mis/Camioneta 9BWG07X82P006429

PORTARIA N.º 2363-CEEAT/IPVA/ITCD, DE 27/08/2010 - PROC N.º 1920107300046101/SEFA/CEEAT IPVA-ITCD

Motivo: Conceder a isenção do IPVA ao veículo para o ano de 2010 Base Legal: art.3º, XII da Lei 6017/96, incluído pela Lei 6706/04 Interessado: Lucimar Bastos de Oliveira

Marca Tipo Chassi
HONDA/FIT LX Pas/Automovel 93HGD18408Z104580

PORTARIA N.º 2364-CEEAT/IPVA/ITCD, DE 27/08/2010 - PROC N.º 1920107300049950/SEFA/CEEAT IPVA-ITCD

Motivo: Conceder a isenção do IPVA ao veículo para o ano de 2010 Base Legal: art.3º inc. VIII da Lei 6.017/96, alterada pela Lei 6427/01

Interessado: Mario Candeias Roque

Marca Tipo Chassi
FIAT/PALIO WEEK ELX FLEX Pas/Automovel 9BD17301A84221331

PORTARIA N.º 2365-CEEAT/IPVA/ITCD, DE 27/08/2010 - PROC N.º 1920107300050087/SEFA/CEEAT IPVA-ITCD

Motivo: Conceder a isenção do IPVA ao veículo para o ano de 2010 Base Legal: art.3º inc. VIII da Lei 6.017/96, alterada pela Lei 6427/01

Interessado: Luis Carlos da Silva e Souza

Marca Tipo Chassi
VW/GOL 1.6 Pas/Automovel 9BWAB05U79T129803

PORTARIA N.º 2366-CEEAT/IPVA/ITCD, DE 27/08/2010 - PROC N.º 1920107300050117/SEFA/CEEAT IPVA-ITCD

Motivo: Conceder a isenção do IPVA ao veículo para o ano de 2010 Base Legal: art.3º inc. VIII da Lei 6.017/96, alterada pela Lei 6427/01

Interessado: Francisco Basilio de Almeida

Marca Tipo Chassi
FIAT/SIENA ELX FLEX Pas/Automovel 9BD17201A73360976

PORTARIA N.º 2367-CEEAT/IPVA/ITCD, DE 27/08/2010 - PROC N.º 1920107300050150/SEFA/CEEAT IPVA-ITCD

Motivo: Conceder a isenção do IPVA ao veículo para o ano de 2010 Base Legal: art.3º inc. VIII da Lei 6.017/96, alterada pela Lei 6427/01

Interessado: Luiz Bento de Sousa Gomes

Marca Tipo Chassi
VW/PARTI 1.6 SURF Pas/Automovel 9BWGB05W9BP033603

PORTARIA N.º 2368-CEEAT/IPVA/ITCD, DE 27/08/2010 - PROC N.º 1920107300049801/SEFA/CEEAT IPVA-ITCD

Motivo: Conceder a isenção do IPVA ao veículo para o ano de 2010 Base Legal: art.3º inc. VIII da Lei 6.017/96, alterada pela Lei 6427/01

Interessado: Carlos Alberto Mangabeira Pereira

Marca Tipo Chassi
FIAT/PALIO ELX FLEX Pas/Automovel 9BD17140G85130685

ANÚNCIO DE PAUTA DE JULGAMENTO

NÚMERO DE PUBLICAÇÃO: 150092

TRIBUNAL ADMINISTRATIVO DE RECURSOS

FAZENDÁRIOS

ANÚNCIO DE PAUTA PARA JULGAMENTO

A Secretaria Geral torna público a (s) data (s) de julgamento do (s) recurso (s) abaixo, a ocorrer na sala de sessões do Tribunal, sito em Belém, na Av. Gentil Bittencourt, 2566, 3º andar, entre Trav. Castelo Branco e Av. José Bonifácio:

PRIMEIRA CÂMARA PERMANENTE DE JULGAMENTO
Em 13/09/2010, às 11:00h, RECURSO VOLUNTÁRIO n.º 5273, AINF n.º 092004510002083-8 , contribuinte TSA COMERCIO DE FILTROS AUTOMOTIVOS LTDA, Insc. Estadual n.º, 15224982-6.
Em 13/09/2010, às 11:00h, RECURSO DE OFÍCIO n.º 5247, Processo n. 202004730000389-8, AINF n.º 16289, contribuinte AMAZÔNIA COMPENSADOS E LAMINADOS S/A, Inscrição Estadual. n.º. 15.006.799-2.

Em 20/09/2010, às 11:00h, RECURSO DE OFÍCIO n.º 5251, Processo n. 202004730000150-0, AINF n.º 037653, contribuinte UFIZZI INDÚSTRIA E COMERCIO DE CONFECÇÕES LTDA, Inscrição Estadual. n.º. 15.134.265-2.

Em 27/09/2010, às 11:00h, RECURSO VOLUNTÁRIO n.º 5309, AINF n.º 372008510002770-0 , contribuinte ABATEDOURO SOLON LTDA EPP, Insc. Estadual n.º. 15209892-5.

Em 27/09/2010, às 11:00h, RECURSO VOLUNTÁRIO n.º 5205, AINF n.º 262009510000070-6 , contribuinte A B S TRANSPORTE COMERCIO DE BEBIDAS LTDA, Insc. Estadual n.º, 15253137-8.
Em 06/10/2010, às 11:00h, RECURSO VOLUNTÁRIO n.º 5315, AINF n.º 082008510001047-1 , contribuinte SERRARIA LUCAS LTDA - EPP, Insc. Estadual n.º. 15208471-1 ,advogado: AUMIL TERRA JUNIOR, OAB/PA-11637.

EDITAL DE NOTIFICAÇÃO - CERAT SANTARÉM

NÚMERO DE PUBLICAÇÃO: 150067

A ILM. SRA. DRA. LANA CRISTINA ALBARADO DA SILVA, Coordenadora Fazendária - CERAT-

Santarém, desta Secretaria de Estado da Fazenda. Faz Saber aos titulares ou representantes legais da firma abaixo relacionada, que fica o

sujeito passivo em epígrafe, pelo presente instrumento, nos termos dos arts. 13 e 24 da

Lei n.º 6.182/98, com as alterações dadas pela lei n.º 7.078/2007, de 28 de dezembro de

2007. Intimado da decisão da diretoria de Julgamento de 1º Instância, relativa ao

Processos n.º 042008510003834-7, Auto de Infração e

Notificação Fiscal ? AINF n.º

042008510003834-7, que JULGOU PROCEDENTE o credito

tributário.

CONTRIBUINTE: EDSON FELIX CAETANO

CPF:145.128.232-04

LANA CRISTINA ALBARADO DA SILVA

Coordenadora Fazendária - CERAT- Santarém

EDITAL DE NOTIFICAÇÃO - CERAT SANTARÉM

NÚMERO DE PUBLICAÇÃO: 150062

A ILM. SRA. DRA. LANA CRISTINA ALBARADO DA SILVA,

Coordenadora Fazendária - CERAT-

Santarém, desta Secretaria de Estado da Fazenda.

Faz Saber aos titulares ou representantes legais da firma abaixo relacionada, que fica o

sujeito passivo em epígrafe, pelo presente instrumento, nos termos dos art. 13 da Lei n.º

6.182/98 de 30 de dezembro de 1998, Intimado da decisão da 1º Câmara Permanente

Julgamento do Tribunal Administrativo de Recursos Fazendários ? TARF, Prolatado na

sessão realizada em 23/04/2009, relativa ao Processo n.º 042006510000028-0, Auto de

Infração e Notificação Fiscal ? AINF n.º 042006510000028-0, que negou provimento ao

Recurso n.º 4641 - de Ofício, mantendo decisão de 1º Instância. CONTRIBUINTE: ABB SERVICE LTDA

INSCRIÇÃO ESTADUAL:15.203.868-0 LANA CRISTINA ALBARADO DA SILVA

Coordenadora Fazendária - CERAT- Santarém

EDITAL DE NOTIFICAÇÃO - CERAT SANTARÉM

NÚMERO DE PUBLICAÇÃO: 150063

A ILM. SRA. DRA. LANA CRISTINA ALBARADO DA SILVA, Coordenadora Fazendária - CERAT-

Santarém, desta Secretaria de Estado da Fazenda. Faz Saber aos titulares ou representantes legais da firma

abaixo relacionada, que fica o sujeito passivo em epígrafe, pelo presente instrumento, nos

termos dos arts. 13, 24, 29, §1º e 32, §1º da Lei n.º 6.182/98, com as alterações dadas pela lei n.º 7.078/2007, de 28

de dezembro de 2007. Intimado da decisão da diretoria de Julgamento de 1º Instância,

relativa ao Processos n.º 042005510001577-9, Auto de Infração e Notificação Fiscal ? AINF

n.º 042005510001577-9, que JULGOU PROCEDENTE o credito tributário.

CONTRIBUINTE: ANTÔNIO ALBERTO GONÇALVES TAVARES INSCRIÇÃO ESTADUAL Nº:15.248.596-1

LANA CRISTINA ALBARADO DA SILVA

Coordenadora Fazendária - CERAT- Santarém

EDITAL DE NOTIFICAÇÃO - CERAT SANTARÉM

NÚMERO DE PUBLICAÇÃO: 150074

A ILM. SRA. DRA. LANA CRISTINA ALBARADO DA SILVA, Coordenadora Fazendária - CERAT-

Santarém, desta Secretaria de Estado da Fazenda. Faz Saber aos titulares ou representantes legais da firma

abaixo relacionada, que fica o sujeito passivo em epígrafe, pelo presente instrumento, nos

termos dos arts. 13 e 24 da Lei n.º 6.182/98, com as alterações dadas pela lei n.º 7.078/2007, de 28 de dezembro de

2007. Intimado da decisão da diretoria de Julgamento de 1º Instância, relativa ao

Processos n.º 042008510003674-3, Auto de Infração e Notificação Fiscal ? AINF n.º

042008510003674-3, que JULGOU PROCEDENTE o credito tributário.

CONTRIBUINTE: RAIMUNDO SILVIO FONSECA CPF:148.994.262-91

LANA CRISTINA ALBARADO DA SILVA

Coordenadora Fazendária - CERAT- Santarém

TERMO ADITIVO A CONTRATO

NÚMERO DE PUBLICAÇÃO: 150076

TERMO ADITIVO: 4

Data de Assinatura: 11/06/2010

Valor: 3.022,99

Vigência: 13/06/2010 a 12/06/2011

Justificativa: Prorrogar a vigência do contratual por mais 12(doze) meses.

Contrato: 39/2008

Orçamento:

Programa de Trabalho Natureza da Despesa Fonte do Recurso

Origem do Recurso

04122012545340000	339039	0101000000
-------------------	--------	------------

Estadual

Contratado: SLASS CONSULTORIA E SERVIÇOS LTDA

Endereço: Tv Cel Luís Bentes, Bairro: Telégrafo Sem Fio, 98

CEP. 66113-080 - Belém/PA

Ordenador: Vando Vidal de Oliveira Rego

EDITAL DE NOTIFICAÇÃO - CERAT SANTARÉM

NÚMERO DE PUBLICAÇÃO: 150054

A ILM. SRA. DRA. LANA CRISTINA ALBARADO DA SILVA,

Coordenadora Fazendária - CERAT-

Santarém, desta Secretaria de Estado da Fazenda.

Faz Saber aos titulares ou representantes legais da firma

abaixo relacionada, que fica o

sujeito passivo em epígrafe, pelo presente instrumento, nos

termos dos arts. 30, incisos

I e III da Lei n.º 6.182/98 de 30 de dezembro de 1998, (com

nova redação dada pela Lei n.º

6429/01), para com fundamento no art. 24 do mesmo diploma

legal. Intimado da decisão da

diretoria de Julgamento de 1º Instância, relativa ao Processos

n.º 042009510000051-7,

Auto de Infração e Notificação Fiscal ? AINF n.º

042009510000051-7, que JULGOU NULO, cuja

decisão não houve recurso de ofício ao Tribunal Administrativo

de Recursos Fazendários

-TARF.

CONTRIBUINTE: DANUBIA A. A. MACHADO

INSCRIÇÃO ESTADUAL:15.245.661-9

LANA CRISTINA ALBARADO DA SILVA

Coordenadora Fazendária - CERAT- Santarém

BANCO DO ESTADO DO PARÁ

AVISO DE LICITAÇÃO
NÚMERO DE PUBLICAÇÃO: 149823
MODALIDADE: CONCORRÊNCIA NACIONAL
NÚMERO: 2/2010

Objeto: Contratação de empresa para prestação dos serviços de Manutenção das funcionalidades existentes e desenvolvimento e manutenção de novas funcionalidades do Sistema de Pagamentos do Banpará - SISPAJ, treinamento e implantações a serem contratados pelo BANPARÁ, os quais deverão ser executados, utilizando-se a técnica de Análise de Pontos de Função, padrão do IFPUG , para dimensionamento das demandas, pelo prazo de 12 meses - renováveis na forma da lei.

Entrega do Edital: O EDITAL encontra-se disponível no site www.banparanet.com.br e www.compraspara.pa.gov.br. Na impossibilidade de obtenção pela internet, o mesmo estará disponível na CPL situada na Av. Presidente Vargas, 251 6º andar - Comércio - Belém-Pará, em dias úteis, das 10 às 14h, ao custo de R\$-20,00.

Responsável pelo certame: Vera Morgado Local de Abertura: Sala de Licitações, Av. Presidente Vargas, 251 - 5º andar -

Data da Abertura: 14/10/2010

Hora da Abertura: 10:00

Ordenador: Affonso Rodrigues Vianna Neto

AVISO DE LICITAÇÃO

NÚMERO DE PUBLICAÇÃO: 149788
MODALIDADE: PREGÃO ELETRÔNICO
NÚMERO: 33/2010

Objeto: Aquisição de Materiais Elétricos, conforme especificações e condições estabelecidas no Termo de Referência, Anexo I do edital.

Entrega do Edital: O EDITAL encontra-se disponível no site www.banparanet.com.br e www.compraspara.pa.gov.br. Na impossibilidade de obtenção pela internet, o mesmo estará disponível na CPL situada na Av. Presidente Vargas, 251 6º andar - Comércio - Belém-Pará, em dias úteis, das 10 às 14h, ao custo de R\$-20,00.

Observação: UASG: 925803

Responsável pelo certame: Vera Morgado

Local de Abertura: www.comprasnet.gov.br

Data da Abertura: 13/09/2010

Hora da Abertura: 10:00

Ordenador: Affonso Rodrigues Vianna Neto

TOMADA DE PREÇOS N.º 004/2010
NÚMERO DE PUBLICAÇÃO: 149708

O Banpará S/A, por meio da CPL, decide pela DESCCLASSIFICAÇÃO das empresas:

- PJC PROJETOS E CONSTRUÇÕES, nos termos do art. 48, II da lei n.º 8.666/93, tendo em vista que os itens 2.1 e 6.9 de sua planilha apresentaram preços inexequíveis.

- CONSTRUTORA CANAÁ, nos termos do art. 48, II, da Lei n.º

8.666/93, tendo em vista que o valor global cotado é superior ao limite estabelecido por este Banco.

No entanto, com fulcro no art. 48, § 3º da Lei n.º 8.666/93, esta CPL concede o prazo de 8 (oito) dias úteis para que sejam apresentadas pelas empresas citadas nova proposta de preço, ficando agendada a sessão para o dia 10/09/2010, às 10h, na Sala de Licitações do BANPARÁ.

A Comissão.

PREGÃO ELETRÔNICO N.º 031/2010

NÚMERO DE PUBLICAÇÃO: 149967

O Banpará S/A comunica o RESULTADO FINAL do Pregão em epígrafe e a ADJUDICAÇÃO, conforme abaixo:

RELATIVA SOLUÇÕES EM INFORMÁTICA LTDA
R\$ 39.000,00
Vera Morgado

Pregoeira

NÚMERO DE PUBLICAÇÃO: 150263

CONCLUSÃO DE VENDA DIRETA

O Banco do Estado do Pará S.A comunica a conclusão da venda direta do Imóvel situado no Conjunto Augusto Montenegro I Bloco 05 apto 106 a Sr. EDILSON ALVES RODRIGUES, com fundamento legal no Art. 24, Inciso V da Lei 8.666/93.

Contrato por Instrumento Particular de Compra e Venda com utilização dos Recursos Próprios, datado de 07.06.2010 com Protocolo Definitivo n.º 181.307 digitalizado no Cartório de 1º Ofício com Certidão datada de 15.06.2010.

Valor: R\$ 13.642,43 (Treze Mil, Seiscentos e Quarenta e Dois Reais e Quarenta e Três Centavos)

NÚMERO DE PUBLICAÇÃO: 150260

CONCLUSÃO DE VENDA DIRETA

O Banco do Estado do Pará S.A comunica a conclusão da venda direta do Imóvel situado no Conjunto Augusto Montenegro I Bloco 07 apto 03 a Sra. ELAYNE TEZOURO RODRIGUES, com fundamento legal no Art. 24, Inciso V da Lei 8.666/93.

Contrato por Instrumento Particular de Compra e Venda com utilização dos Recursos Próprios, datado de 15.06.2010 com Protocolo Definitivo n.º 181.616 digitalizado no Cartório de 1º Ofício com Certidão datada de 01.07.2010.

Valor: R\$ 13.579,94 (Treze Mil, Quinhentos e Setenta e Nove Reais e Noventa e Quatro Centavos)



COMPANHIA ABERTA
CNPJ 04.913.711/0001-08
NIRE 15300000114
Avenida Presidente Vargas, nº 251,
Centro – CEP 66.010-000 – Belém-Pará

Demonstrações Contábeis pela Legislação Societária Em 30 de junho de 2010 e 2009, acompanhadas do Parecer dos Auditores Independentes



RELATÓRIO DA ADMINISTRAÇÃO

Senhores Acionistas e Clientes,

Apresentamos o Relatório da Administração e as Demonstrações Contábeis do Banco do Estado do Pará S.A. (BANPARÁ) relativo ao primeiro semestre de 2010, elaborados em conformidade com os padrões estabelecidos pela Lei das Sociedades por Ações, pelo Conselho Monetário Nacional, pelo Banco Central do Brasil e pela Comissão de Valores Mobiliários.

Cenário Econômico

Após a turbulência de 2009, a economia mundial apresentou no primeiro semestre de 2010 (1S10) sinais de recuperação nas atividades econômicas, sendo liderados pelos países emergentes, a exemplo da China, da Índia e do Brasil. Também os USA, Japão e Alemanha dão sinais de aquecimento na sua economia. Por outro lado, na Zona do Euro, a recuperação ainda é incerta, devido à crise fiscal na Grécia, Espanha e Portugal. Esse cenário motivou a revisão das estimativas de crescimento global de 2% para 4% em 2010, segundo o Fundo Monetário Internacional (FMI).

No Brasil, o 1S10 começou aquecido, registrando crescimento de 9% no PIB no 1T10 em relação a igual período do ano passado. Os indicadores do desenvolvimento da indústria e do comércio, respectivamente, de 17,3% e de 11,5% nos cinco primeiros meses de 2010, também foram positivos se comparados ao mesmo período de 2009.

Em maio deste ano, a taxa de desocupação foi 7,5%, que refletiu aumento de 0,2% frente a abril. Ainda em relação ao mês anterior, o poder de compra do rendimento médio real habitual dos trabalhadores teve queda de 0,9%, segundo dados do IBGE. O comportamento do mercado de trabalho formal, no 1S10, apresentou um saldo de 1,4 milhões de empregos gerados, representando um acréscimo de 4,4%, segundo números do Ministério do Trabalho e Emprego (MTE).

O fato negativo no ano foi o recrudescimento da inflação: o IPCA acumula taxa de 3,1% acima da variação de 2,6% do mesmo período de 2009. Para os analistas do setor financeiro, o IPCA deve encerrar o ano em 5,5%, portanto, acima da meta 4,5%. Nesse ambiente, o COPOM elevou no 1S10 a taxa SELIC de 8,7% para 10,2% a.a., objetivando assegurar a convergência da inflação à trajetória da meta.

No Pará, a produção industrial teve um incremento de 10,3%. No comércio, o volume de venda cresceu 15,4% (IBGE). Foram gerados pouco mais de dezessete mil novos postos de trabalhos formais, o que equivale a um aumento de 3,0% (CAGED/MTE). O IPCA na Região Metropolitana de Belém apresentou no mês de junho elevação de 0,1% frente a 0,2% de maio – no semestre o acumulado é de 3,8% (IBGE). O saldo total das operações de crédito do Estado no 1Q10 cresceu 21,1%, sendo 24,2% referente à Pessoa Física (PF) e 18,0% Pessoa Jurídica (PJ), segundo o Banco Central do Brasil (BCB), comparativamente a igual período de 2009.

Desempenho

No primeiro semestre de 2010, o BANPARÁ apresentou lucro líquido de R\$ 30.979 mil e Patrimônio Líquido de R\$ 232.738 mil, com rentabilidade anualizada sobre o Patrimônio Líquido médio de 15,0%. Comparado com o resultado obtido no mesmo período de 2009, o lucro líquido apresenta-se 87,8% superior.

Intermediação Financeira

As receitas com intermediação financeira totalizaram R\$ 186.837 mil, ou crescimento de 16,9% quando comparadas com as do mesmo período de 2009. As rendas de operações de crédito, incluindo as recuperações, contribuíram com R\$ 153.120 mil para o total das receitas alcançadas, ou seja, evolução de 28,9% em relação ao saldo atingido no primeiro semestre de 2009. As rendas dos produtos Consignado Estadual, BANPARÁ Comunidade e Banparacard apresentaram performance positiva de 53,9%, 26,7% e 18,1%, respectivamente, quando comparados com as rendas no primeiro semestre de 2009. Destacamos também o desempenho do produto Consignado Inativo – Pensionista (IGEPREV), lançado em abril deste ano, que contribuiu com R\$ 8.746 mil para o total das rendas de crédito.

O resultado com Títulos e Valores Mobiliários declinou 19,6% quando comparado com o saldo de R\$ 38.297 mil apresentado em junho de 2009, em função da queda de 28,5% nas rendas de títulos de renda fixa.

As despesas da Intermediação Financeira, em junho de 2010, atingiram R\$ 48.693 mil, registrando decréscimo de 1,1% quando comparadas com os R\$ 48.160 mil do mesmo período de 2009. As despesas com captação de recursos totalizaram R\$ 39.330 mil, com queda de 6,7% em relação a junho do ano anterior. No que diz respeito às despesas com provisões para risco com crédito, o saldo apresentado foi de R\$ 9.122 mil, equivalente ao aumento de 42,8% em relação ao registrado em junho de 2009.

O resultado da intermediação financeira, após as provisões para perdas em operações com créditos, atingiu R\$ 138.144 mil no primeiro semestre de 2010, com crescimento de 23,7% em relação ao registrado no mesmo período de 2009.

Demais Receitas e Despesas Operacionais

As receitas de serviços totalizaram R\$ 14.961 mil no primeiro semestre de 2010, ou um crescimento igual a 32,6% se comparado com o total de R\$ 11.279 mil alcançado em junho de 2009. As rendas de administração de Fundos cresceram 3,9% em relação ao saldo do mesmo semestre do ano anterior.

Neste primeiro semestre, as despesas com pessoal atingiram R\$ 51.243 mil, equivalentes a um crescimento de 20,6% em relação ao saldo apresentado em igual período do ano anterior, decorrente do seguinte: (i) contratação de novos funcionários; (ii) intenso treinamento; e (iii) pelo reajuste salarial em função da implantação do Plano de Cargos e Salários. O aumento nessas despesas fez com que o índice de cobertura das despesas com pessoal em relação às receitas de

serviços atingisse 29,2%, com queda de 2,7 pontos percentuais em relação ao índice apresentado no primeiro semestre de 2009.

No que tange a outras despesas administrativas, apresentou saldo de R\$ 41.739 mil neste primeiro semestre de 2010, ou uma evolução de 7,6% em relação ao total de R\$ 38.772 mil do mesmo período em 2009. O índice de eficiência operacional das despesas administrativas em relação às receitas caiu 8,8% no semestre, atingindo 54,4% quando comparado com os 63,2% apresentado em igual período de 2009.

Desempenho Patrimonial

Os Ativos Totais alcançaram saldo de R\$ 1.916.256 mil, em junho de 2010, que equivale a crescimento de 5,1%, quando comparado ao registrado em junho de 2009, aumento esse originado, principalmente, pela expansão da captação de depósitos e pelo incremento das operações de crédito. O índice anual de retorno sobre o ativo médio passou de 0,9%, em junho de 2009, para 1,7% em junho de 2010, ou um crescimento de 0,8 pontos percentuais.

Ao final do primeiro semestre de 2010, as operações de crédito cresceram 40,6%, totalizando R\$ 800.262 mil. O segmento empréstimos pessoa física alcançou o patamar de R\$ 783.755 mil, correspondente a uma evolução de 70,6% quando comparado com o saldo de R\$ 553.534 mil apresentado em junho de 2009. Nessa linha, os Empréstimos Consignados representam 63,3% do total da carteira, com destaque para o Consignado Estadual que evoluiu 43,2% e o Inativo Pensionista (IGEPREV), este lançado no último mês de abril, que alcançou saldo de R\$ 135.347 mil, e, ainda, o Banparacard, que obteve crescimento de 3,4% alcançando R\$ 178.519 mil. Já o índice de inadimplência da carteira de empréstimos atingiu 0,9%, com queda de 0,3 pontos percentuais em relação ao apresentado no primeiro semestre de 2009.

Captação de Recursos

O saldo de recursos captados no primeiro semestre de 2010 alcançou R\$1.545.824 mil, que equivale a um crescimento de 1,8% em relação ao igual período do ano anterior. Esse aumento foi bastante influenciado pela evolução de 9,0% nos depósitos a prazo, que atingiu saldo de R\$ 789.368 mil frente aos R\$ 724.263 mil apresentados em junho de 2009. Já os depósitos de poupança apresentaram saldo de R\$ 254.402 mil, com crescimento de 51,1% frente aos R\$ 195.903 mil apresentados em junho de 2009.

Mercado e Imagem

Reconhecimentos

-14º lugar entre as maiores empresas do Pará - A revista Valor Econômico/Estados (Pará), edição de abril de 2010, relacionou o BANPARÁ como um dos líderes do mercado paraense, com base nos anuários Valor 1000 e Valor Grandes Grupos (edições 2009) e nas demonstrações financeiras das empresas e grupos. O ranking reúne as 35 maiores empresas do Estado e considerou a Receita Bruta, a Variação, o Patrimônio Líquido, o Resultado Líquido e a Rentabilidade do PL. Em relação à Rentabilidade do PL, conforme os dados do ranking, o BANPARÁ foi o melhor entre as 20 primeiras empresas. Outro resultado expressivo foi o Patrimônio Líquido, que teve o sexto melhor desempenho na lista.

- Anuário Brasileiro de Bancos 2010 - Na sua edição 2010, a revista destacou o programa Ambiente Amigo, a implementação do *Backfone* de fibra ótica, a ativação do Site de Contingência e o projeto correspondente não bancário, relacionados como principais projetos do BANPARÁ. O anuário elencou os 102 maiores Bancos do Brasil e seus principais projetos na área de sustentabilidade e de expansão no setor, a par das suas principais inovações e conquistas de TI e Telecom em 2009. A revista também destacou os projetos em curso já estabelecidos em 2010 na área de canais, de crédito, de produto bancário e na área de controle interno.

Responsabilidade Social e Ambiental

Para cumprir a sua missão, de ser um banco comprometido com as políticas de fomento e desenvolvimento socioeconômico do Estado do Pará, atuando com ética e responsabilidade social, o BANPARÁ atua em três principais frentes. São elas: a socioeconômica, a ambiental e a cultural. Considerando esses direcionamentos, o Banco desenvolve ações de patrocínios, projetos institucionais e campanhas em diversas áreas e atividades da sociedade.

A guisa de ilustração, o Banco renovou importantes parcerias e projetos sociais, dentre eles, o apoio financeiro à Casa do Menino Jesus III, entidade acolhedora de crianças portadoras de câncer, com repasses mensais que totalizaram R\$21 mil; bem assim ajuda financeira à implantação dos Infocentros, espaços públicos e gratuitos equipados com microcomputadores, acessíveis à população. Por outro lado, o BANPARÁ patrocinou eventos de reconhecida importância social e econômica, como a Frutal Amazônia 2010, evento de expansão da agroindústria paraense, e a Feira do Empreendedor, que estimula empreendedorismo no mercado paraense.

O BANPARÁ promoveu ações de caráter ambiental e mobilizou seus funcionários e a sociedade para uma mudança de atitude apoiada em ações mais favoráveis no cuidado com o meio ambiente. Nessa linha, deu prosseguimento às ações do Programa Ambiente Amigo, que inclui a coleta seletiva, e a divulgação dos Agentes BIO, que são funcionários escolhidos por cada Unidade que lembram os colegas sobre a economia dos recursos no ambiente de trabalho. O Programa Ambiente Amigo desenvolve a campanha de arrecadação de papel inservível nas unidades do BANPARÁ e remete a comunidades de catadores de papel, no caso, a Associação dos Recicladores de Águas Lindas - ARAL.

O BANPARÁ, preocupado com a cultura e o esporte do povo paraense, também manteve o patrocínio aos clubes de futebol que permitem grande visibilidade da marca BANPARÁ na mídia, tanto local quanto nacional, a partir das atuações em campo do Remo, do Paysandu, do São Raimundo (Santarém) e do Águia (Marabá). Também patrocinou o XXIII Festival Internacional de Música do Pará.



COMPANHIA ABERTA
CNPJ 04.913.711/0001-08
NIRE 15300000114
Avenida Presidente Vargas, nº 251,
Centro – CEP 66.010-000 – Belém-Pará

Demonstrações Contábeis pela Legislação Societária Em 30 de junho de 2010 e 2009, acompanhadas do Parecer dos Auditores Independentes



Ações de Desenvolvimento Econômico e Social Sustentáveis

O BANPARÁ, como agente financeiro do Governo do Estado, administra os programas voltados para o desenvolvimento econômico e social do Estado. Junto aos governos municipais administra oito fundos de incentivos às economias de Belém, Ananindeua, Santarém, Mojú, Óbidos, Paragominas, Santa Barbara e Xinguara. Assim o BANPARÁ é parceiro do Governo do Estado na administração dos seguintes fundos e programas: Banco do Produtor – Fundo para o Desenvolvimento Sustentável da Base Produtiva do Estado do Pará, com R\$ 12.396 mil aplicados em projetos de investimentos produtivos em onze municípios do Estado; FDE Reversível para o Setor Privado funcionando desde 1991 e que até junho de 2010 teve mais de R\$ 25.000 mil aplicados em projetos produtivos em todo o Estado do Pará; Programa Estadual de Microcrédito Solidário – Credpará, com R\$ 31.481 mil aplicados, beneficiando 48.928 pessoas físicas e jurídicas em mais de 60 municípios paraenses; FDE – Incentivos Financeiros; Fundo de Aval do Estado do Pará que oferece oportunidades de obtenção de crédito a 1.906 pessoas físicas que passaram pelo Programa Bolsa Trabalho; Política de Incentivos ao Desenvolvimento Socioeconômico do Estado do Pará que beneficia atualmente 103 empresas que promovem o desenvolvimento econômico e social do Estado gerando mais de 15 mil empregos diretos; e, o Programa de Redução da Pobreza e Gestão de Recursos Naturais do Pará – Pará Rural, que somente no primeiro semestre de 2010 iniciou a operacionalização e já teve quatro operações contratadas no valor de R\$ 2.680 mil e recursos aplicados no período no valor de R\$ 267 mil que favorece mais de 700 famílias de produtores rurais pobres.

Produtos, Serviços e Canais

- **Rede de Compras** - A rede de compras BANPARÁ reúne estabelecimentos conveniados para a venda de produtos e serviços aos correntistas portadores do Cartão BANPARÁ. É produto estratégico que fideliza o cliente por meio da segurança, agilidade e comodidade nas transações. No encerramento do primeiro semestre de 2010, cerca de 1.325 estabelecimentos credenciados pelo BANPARÁ efetuaram 293.690 transações, ou 89,9% superior comparando-se com o mesmo período do ano anterior.

- **Serviço de Autoatendimento** - O BANPARÁ possui 442 ATMs distribuídos em agências, postos e pontos de atendimento eletrônico, distribuídos em 149 pontos de autoatendimento. Com a finalidade de se fazer presente junto aos clientes, o BANPARÁ possui convênios com o Banco 24 Horas e Rede Compartilhada para saques, saldos e extratos em ATMs terceirizados, espalhados por todo o Brasil, que resultaram crescimento de 63,9% em quantidade de transações comparando-se com o primeiro semestre de 2009.

- **Serviço de Internet** - Em seu site institucional, o BANPARÁ disponibiliza acesso a serviços de internet banking para pessoas físicas, jurídicas e órgãos de governo. O site proporciona aos clientes conhecer, com detalhes, os conteúdos dos serviços e produtos oferecidos. O volume de transações por meio do *internet banking* cresceu 46,9% em relação ao primeiro semestre 2009.

- **Serviço de Call Center e SAC** - O BANPARÁ disponibiliza o serviço de transações por telefone e o serviço de atendimento ao cliente. O volume de transações eletrônicas cresceu 16,2% em relação ao primeiro semestre 2009.

Rede de Atendimento BANPARÁ

O BANPARÁ conta com uma rede de atendimento de 165 pontos, divididos em 42 agências, 34 postos de atendimento bancário, 68 pontos de atendimento eletrônico, 11 postos de atendimento avançado e 10 caixas deslocados.

Está previsto para o segundo semestre de 2010, a abertura de três postos de atendimento bancário nos municípios de Belém, Marabá e Água Azul do Norte.

Gestão e Tecnologia

Governança Corporativa

Em linha com as melhores práticas de governança corporativa, o BANPARÁ vem aprimorando continuamente a qualidade e transparência das informações prestadas aos seus acionistas, ao público em geral e aos demais interessados, levando-se em conta elevados padrões éticos.

Esse esforço concretiza-se na adoção de um conjunto de práticas que asseguram a contínua melhoria do desempenho da Instituição, propiciando uma gestão com alta responsabilidade social e geração de valor.

O BANPARÁ é administrado por um Conselho de Administração composto de seis membros efetivos e mesmo número de suplentes, assegurada, na sua composição, o assento de um representante dos acionistas minoritários e um dos empregados, e por uma Diretoria Colegiada composta de cinco membros, sendo pelo menos um deles escolhido entre os empregados do quadro de carreira.

O Conselho Fiscal é permanente e integrado por três membros efetivos e três suplentes com mandato de um ano, sendo um deles, e o respectivo suplente, eleitos pelos acionistas minoritários.

O BANPARÁ mantém Comitês Consultivos; Deliberativos e Consultivos e Deliberativos criados pela Diretoria Colegiada, e estruturados como órgãos colegiados e multidisciplinares.

A Ética está presente, principalmente por meio do Código de Ética, com o objetivo de fomentar valores e princípios institucionais do BANPARÁ entre os administradores, parceiros, fornecedores, colaboradores e prestadores de serviços.

Tecnologia da Informação

No primeiro semestre de 2010, o BANPARÁ manteve a diretriz de aquisição somente de equipamentos de informática voltados para a responsabilidade social e ambiental (TI verde), com vistas ao ecologicamente viável.

Implementou o *Internet Banking Mobile* por meio do qual seus clientes podem acessar transações de saldo e extrato via celular. No que tange a modernização do Data Center, o Site de *Contingência* está implantado, permitindo um maior controle sobre os riscos inerentes à Tecnologia, propiciando a continuidade dos negócios da Instituição diante situações de falhas. O *Data Center* principal também foi atualizado com a aquisição de novos servidores, expandindo-se ainda mais a capacidade de processamento do Banco.

Segurança da Informação

Neste semestre foi dada continuidade a importantes ações de segurança da informação, para melhorar os mecanismos atualmente implantados no BANPARÁ, redefinindo processos em funcionamento, procedimentos e normas vigentes.

Foram detectados e bloqueados nas mensagens trafegadas no servidor de e-mail do BANPARÁ 92,3% das ameaças de SPAM, evitando-se, assim, uma perda de produtividade de cerca de R\$ 3.010 mil no primeiro semestre de 2010.

Visando proporcionar maior disponibilidade, segurança e confiança nos serviços prestados aos clientes foram realizados grandes investimentos em sistemas de detecção de intrusão nas redes externa e interna e *firewall* na Internet, tendo sido evitadas em torno de 90,0% das tentativas de acessos indevidos ou utilização inadequada dos recursos computacionais à rede do BANPARÁ.

Gestão de Riscos

O BANPARÁ procura alinhar suas atividades aos padrões recomendados pelo Novo Acordo de Capital - Basileia II, adotando as melhores práticas de mercado para minimizar as perdas e garantir o retorno de suas operações. Os riscos de forma integrada realizam simulações para identificar possíveis impactos no resultado operacional do Banco, quando do lançamento de novos produtos, serviços e operações, que são apreciadas e aprovadas pelas áreas envolvidas.

No processo de gestão de riscos é realizado constante aprimoramento de suas políticas, sistemas, controles e procedimentos, em consonância ao planejamento estratégico da instituição. Para isso, mantém estrutura integrada de gerenciamento de riscos de mercado, liquidez, crédito e operacional centralizada e independente utilizando modelos estatísticos aprimorados que visam assegurar o cumprimento das diretrizes estabelecidas, tornando transparente e robusta a avaliação, decisão e gestão de seus investimentos. O modelo de gestão utilizado proporciona uma visão completa das exposições assumidas, otimizando o apoio nas decisões estratégicas da instituição.

Como forma de medir o grau de exposição aos riscos assumidos, de acordo com as regras de Basileia II, o BANPARÁ calcula o Índice de Solvabilidade, que mede a relação entre o Patrimônio de Referência (PR) e o Patrimônio de Referência Exigido (PRE), que em junho de 2010 foi de 21,3%, 10,3% acima dos 11,0% exigido pelo Banco Central do Brasil.

Controles Internos e Compliance

O sistema de controles internos contempla o monitoramento das atividades em todos os níveis da Organização como forma de garantir a conformidade.

- **Estrutura de Controles Internos** - O BANPARÁ deu seguimento à aplicação da metodologia de Autoavaliação de Controles e Riscos em suas unidades. Neste sentido, no primeiro semestre de 2010 foram avaliadas 30 agências do interior e 08 unidades da matriz, o que permitiu a identificação dos maiores riscos operacionais a que essas áreas estão expostas e a geração de 11 Planos de Ação para mitigá-los, os quais serão acompanhados até a sua finalização. Também foram realizados *Workshops* sobre Controles Internos e Risco Operacional, bem como sobre Prevenção à Lavagem de Dinheiro, em 30 unidades, abrangendo 284 funcionários, no intuito de disseminar e fortalecer a cultura de controles e riscos na Instituição.

- **Prevenção à Lavagem de Dinheiro - PLD** - O BANPARÁ vem adotando providências visando contemplar a Circular-BACEN nº 3.461, de 24 de julho de 2009, que consolida regras sobre os procedimentos a serem adotados na prevenção e combate às atividades relacionadas com os crimes previstos na Lei 9.613, de 3 de março de 1998, com a publicação da Política Institucional de Prevenção à Lavagem de Dinheiro, objetivando manter a transparência, ética e legalidade de suas ações, bem como a proteção de sua imagem perante a sociedade em geral.

Gestão de Pessoas

Com foco na excelência no atendimento foram realizados investimentos em capacitação profissional do corpo funcional na ordem de R\$ 551 mil, com 1.475 vagas em cursos, treinamentos e workshops. Buscando o contínuo aperfeiçoamento, o Banco promove no corrente ano a certificação de seus empregados que atuam na venda de produtos e serviços, aplicações financeiras e investimentos, sendo certificados, apenas no primeiro semestre de 2010, 39,1% em CPA-10 e 34,0% em CPA-20.

Investimento em segurança Bancária

No intuito de promover maior segurança aos seus clientes, colaboradores e empregados, o BANPARÁ investiu, no primeiro semestre, aproximadamente R\$ 3.700 mil em Segurança Bancária, com o aumento do efetivo de vigilância armada, alarmes, fechaduras randômicas e Circuito Fechado de TV - CFTV. Em parceria com o programa do governo do Estado do Pará "Segurança Cidadã", também concluiu a instalação dos biombos em suas agências da Capital, prospectando a expansão do projeto para as unidades do interior do Estado ainda no corrente ano.

Circular nº 3.068/01 - BACEN

O BANPARÁ declara ter capacidade financeira e intenção de manter até o vencimento os títulos classificados na categoria "Mantidos até o Vencimento", no montante de R\$ 190.659 mil, representando 46,3% do total de títulos e valores mobiliários.

Auditoria Independente

Em cumprimento ao contido no art. 2º da Instrução CVM nº 381/2003, destaca-se que os serviços prestados pela empresa de auditoria BDO Auditores Independentes abrangem, exclusivamente, a Auditoria Externa.

Agradecimentos

O BANPARÁ agradece ao competente e qualificado quadro de funcionários pelo empenho e dedicação, bem como ao Governo do Estado, acionistas e clientes, pela confiança e apoio.

A Diretoria Colegiada



COMPANHIA ABERTA
CNPJ 04.913.711/0001-08
NIRE 15300000114
Avenida Presidente Vargas, nº 251,
Centro – CEP 66.010-000 – Belém-Pará

**Demonstrações Contábeis pela Legislação Societária
Em 30 de junho de 2010 e 2009, acompanhadas do
Parecer dos Auditores Independentes**



BALANÇO PATRIMONIAL		
	30.06.10	30.06.09
ATIVO		
Circulante	1.072.077	1.317.754
Disponibilidades	65.134	79.451
Aplicações Interfinanceiras de Liquidez	373.103	441.092
Aplicações no Mercado Aberto	289.996	381.001
Aplicações em Depósitos Interfinanceiros	83.107	60.091
Títulos e Valores Mobiliários	4.272	312.709
Carteira Própria	2.563	311.531
Vinculados a Prestação de Garantia	1.709	1.178
Relações Interfinanceiras	123.577	84.450
Pagamentos e Recebimentos a Liquidar	5.574	4.284
Créditos Vinculados:		
Depósitos no Banco Central	117.897	80.082
SFH – Sistema Financeiro da Habitação	32	68
Correspondentes	74	16
Relações Interdependência	5	-
Operações de Crédito	448.483	352.263
Setor Público	77	977
Setor Privado	466.594	370.083
(Provisão para Créditos de Liquidação Duvidosa)	(18.188)	(18.797)
Outros Créditos	55.087	45.284
Carteira de Câmbio	171	185
Rendas a Receber	1.380	412
Diversos	54.398	47.007
(Provisão para Outros Créditos de Liquidação Duvidosa)	(862)	(2.320)
Outros Valores e Bens	2.416	2.505
Outros Valores e Bens	4.189	4.505
(Provisões para Desvalorizações)	(1.828)	(2.000)
Despesas Antecipadas	55	-
Realizável a Longo Prazo	801.699	472.753
Títulos e Valores Mobiliários	404.251	201.418
Carteira Própria	399.633	201.418
Vinculado a Compromissos de Recompra	4.618	-
Relações Interfinanceiras	53.351	50.681
Créditos Vinculados:		
SFH - Sistema Financeiro da Habitação	53.351	50.681
Operações de Crédito:	320.587	188.103
Setor Público	-	83
Setor Privado	333.591	198.080
(Provisão para Créditos de Liquidação Duvidosa)	(13.004)	(10.060)
Outros Créditos	23.510	32.551
Diversos	23.510	32.551
Permanente	42.480	33.381
Investimento	33	33
Outros Investimentos	171	171
(Provisão para Perdas)	(138)	(138)
Imobilizado de Uso	40.513	32.462
Imóveis de Uso	44.683	44.682
Outras Imobilizações de Uso	51.219	39.199
(Depreciações Acumuladas)	(55.389)	(51.419)
Diferido	118	227
Gastos de Organização e expansão	546	546
(Amortização Acumulada)	(428)	(319)
Intangível	1.816	659
Outros Ativos Intangíveis	2.231	681
(Amortização Acumulada – Intangível)	(415)	(22)
TOTAL DO ATIVO	1.916.256	1.823.888

BALANÇO PATRIMONIAL		
	30.06.10	30.06.09
PASSIVO		Reclassificado
Circulante	1.644.806	1.605.386
Depósitos	1.529.043	1.515.907
Depósitos à Vista	493.976	568.287
Depósitos de Poupança	254.402	195.904
Depósitos Interfinanceiros	8.079	29.262
Depósitos a Prazo	772.586	722.454
Captação no Mercado Aberto	4.600	-
Carteira Própria	4.600	-
Relações Interfinanceiras	14.928	11.938
Recebimentos e Pagamentos a Liquidar	14.767	11.850
Correspondentes	161	88
Relações Interdependências	139	126
Recursos em Trânsito de Terceiros	93	71
Transferências Internas de Terceiros	46	55
Outras Obrigações	96.096	77.415
Cobrança e Arrecadação de Tributos e Assemelhados	6.820	3.203
Sociais e Estatutárias	81	72
Fiscais e Previdenciárias	10.518	9.195
Negociação e Intermediação de Valores	8.414	6.059
Diversas	70.263	58.886
Exigível a Longo Prazo	38.711	22.906
Depósitos	16.782	1.809
Depósitos a Prazo	16.782	1.809
Outras Obrigações	21.929	21.097
Diversas	21.929	21.097
Patrimônio Líquido	232.739	195.596
Capital Social	105.895	105.895
Reservas de Capital	-	16.484
Reserva de Lucro	95.865	56.446
Ajuste ao Valor de Mercado – TVM	-	274
Lucros Acumulados	30.979	16.497
TOTAL DO PASSIVO	1.916.256	1.823.888

As notas explicativas são parte integrante das demonstrações contábeis.

DEMONSTRAÇÃO DO RESULTADO DO SEMESTRE		
	30.06.10	30.06.09
Receita da Intermediação Financeira	186.837	159.772
Operações de Crédito	153.120	118.707
Resultado de Oper. com Tít. e Valores Mobiliários	30.795	38.297
Resultado de Operações de Câmbio	6	-
Resultado das Aplicações Compulsórias	2.916	2.768
Despesas da Intermediação Financeira	(48.693)	(48.160)
Operações de Captação no Mercado	(39.330)	(42.168)
Resultado de Operações de Câmbio	-	(1)
Provisão para Operações de Crédito	(9.363)	(5.991)
Resultado Bruto da Intermediação Financeira	138.144	111.612
Outras Receitas (Despesas) Operacionais	(81.920)	(82.062)
Receitas de Prestação de Serviços	2.978	2.949
Rendas de Tarifas Bancárias	11.983	8.330
Despesas de Pessoal	(46.590)	(39.891)
Outras Despesas Administrativas	(41.739)	(38.772)
Despesas Tributárias	(8.636)	(6.965)
Outras Receitas Operacionais	3.178	1.764
Outras Despesas Operacionais	(3.094)	(9.477)
Resultado Operacional	56.224	29.550
Resultado não Operacional	118	1.991
Resultado Antes da Tributação s/ Lucro e Participações	56.342	31.541
Imposto de Renda e Contribuição Social	(20.640)	(12.368)
Provisão para Imposto de Renda	(8.937)	(5.378)
Provisão para Contribuição Social	(5.461)	(3.262)
Ativo Fiscal Diferido	(6.242)	(3.728)
Participações no Lucro	(4.723)	(2.676)
Empregados – Lei 10.101, de 19.12.2000	(4.653)	(2.609)
Administradores – Lei 6.404, de 15.12.1976	(70)	(67)
Lucro Líquido	30.979	16.497
Lucro Líquido por ação (R\$)	3,25	1,73

As notas explicativas são parte integrante das demonstrações contábeis.



COMPANHIA ABERTA
CNPJ 04.913.711/0001-08
NIRE 15300000114
Avenida Presidente Vargas, nº 251,
Centro - CEP 66.010-000 - Belém-Pará

Demonstrações Contábeis pela Legislação Societária Em 30 de junho de 2010 e 2009, acompanhadas do Parecer dos Auditores Independentes



DEMONSTRAÇÃO DAS MUTAÇÕES DO PATRIMÔNIO LÍQUIDO

	Capital Social	Reservas de Capital	Reservas de Lucros	Ajuste de Avaliação Patrimonial	Lucros Acumulados	Total
Saldo em 31 de dezembro de 2008	105.895	16.484	56.446	-	-	178.825
Ajuste de Avaliação Patrimonial	-	-	-	274	-	274
Lucro Líquido do 1º semestre de 2009	-	-	-	-	16.497	16.497
Saldo em 30 de junho de 2009	105.895	16.484	56.446	274	16.497	195.596
Mutações do Semestre	-	-	-	274	16.497	16.771
Saldo em 31 de dezembro de 2009	105.895	5.511	99.874	-	-	211.280
Reversão para Reserva de Lucros	-	(5.511)	5.511	-	-	-
Dividendos Distribuídos AGO 06.04.2010	-	-	(9.520)	-	-	(9.520)
Lucro Líquido do 1º semestre de 2010	-	-	-	-	30.979	30.979
Saldo em 30 de junho de 2010	105.895	-	95.865	-	30.979	232.739
Mutações do Semestre	-	(5.511)	(4.009)	-	30.979	21.459

As notas explicativas são parte integrante das demonstrações contábeis.

DEMONSTRAÇÃO DO FLUXO DE CAIXA

	30.06.10	30.06.09
Fluxo de Caixa das Atividades Operacionais		Reclassificado
Lucro Líquido	30.978	16.497
Ajustado Por:		
Depreciação/Amortização	3.468	2.761
Provisão p/ Perdas de Investimentos	-	7
Lucro Líquido Ajustado	34.446	19.265
Varição de Ativos e Obrigações		
Aplicações Interfinanceiras de Liquidez	(43.326)	(143.397)
Títulos e Valores Mobiliários	113.497	(9.890)
Relações Interfinanceiras/Interdependências	18.068	48.430
Operações de Crédito	(187.519)	(121.630)
Outros Créditos	(17.843)	(12.754)
Outros Valores e Bens	647	445
Depósitos	136.687	273.294
Obrigações por Operações Compromissadas	(33.100)	(10.002)
Outras Obrigações	3.046	(5.250)
Caixa Líquido Aplicado em Atividades Operacionais	(9.842)	19.246
Atividades de Investimento		
Alienação de Bens Não de Uso Próprio	242	428
Alienação de Imobilizado de Uso	200	103
Aquisição de Imobilizado de Uso	(5.785)	(4.983)
Aplicação no Diferido	(69)	(455)
Caixa Líquido Aplicado em Atividades de Investimento	(5.612)	(4.907)
Atividades de Financiamentos		
JCP/Dividendos Pagos ou Provisionados	(9.520)	-
Caixa Líquido Proveniente de Atividades de Financiamentos	(9.520)	-
Disponibilidade Líquida de Caixa	9.472	33.604
Modificações em Disponibilidades Líquidas		
Início do Período	55.662	45.847
Fim do Período	65.134	79.451
Varição Líquida das Disponibilidades	9.472	33.604

As notas explicativas são parte integrante das demonstrações contábeis.

NOTAS EXPLICATIVAS ÀS DEMONSTRAÇÕES CONTÁBEIS RELATIVAS AO SEMESTRE FINDO EM 30 DE JUNHO 2010 E 2009 (Valores expressos em milhares de reais)

1. CONTEXTO OPERACIONAL

O Banco do Estado do Pará S.A. - BANPARÁ é uma sociedade anônima aberta de economia mista, tendo como acionista majoritário o Estado do Pará. Opera na forma de banco múltiplo, com as carteiras: comercial, crédito imobiliário, de desenvolvimento e câmbio.

2. BASE DE PREPARAÇÃO E APRESENTAÇÃO DAS DEMONSTRAÇÕES CONTÁBEIS

As demonstrações contábeis foram elaboradas com base nas disposições contidas na Lei das Sociedades por Ações, incluindo as alterações introduzidas pela Lei nº 11.638, de 28 de dezembro de 2007, e pela Lei nº 11.941, de 27 de maio de 2009, em consonância, quando aplicável, com os normativos do Banco Central do Brasil (BACEN) e do Conselho Monetário Nacional (CMN).

3. RESUMO DAS PRINCIPAIS PRÁTICAS CONTÁBEIS

3.1. Apuração do Resultado

As receitas e despesas são apropriadas pelo regime de competência. As operações com taxas prefixadas são registradas pelo valor de resgate, e as receitas e despesas correspondentes ao período futuro são apresentadas em contas redutoras dos respectivos ativos e passivos. As receitas e despesas de natureza financeira são contabilizadas pelo critério *pro rata*

dia e calculadas com base no método exponencial. As operações com taxas pós-fixadas ou indexadas a moedas estrangeiras são atualizadas até a data do balanço.

3.2. Caixa e Equivalentes de Caixa

Para fins da Demonstração do Fluxo de Caixa, o valor de caixa e equivalentes de caixa é composto por disponibilidades e aplicações interfinanceiras de liquidez cujo prazo de vencimento das operações, na data de aquisição, seja igual ou inferior a 90 dias.

3.3. Aplicações Interfinanceiras de Liquidez

As aplicações interfinanceiras de liquidez são registradas a custo de aquisição, acrescido dos rendimentos auferidos até a data do balanço, deduzido de provisão para desvalorização, quando aplicável.

3.4. Títulos e Valores Mobiliários

Os Títulos e Valores Mobiliários estão registrados e classificados de acordo com as Circulares nº 3.068/2001 e 3.082/2002, que estabelecem os critérios de avaliação e classificação contábil para esses papéis em carteira em:

a) **Títulos para negociação** - adquiridos com o propósito de serem ativados e frequentemente negociados, são ajustados pelo valor de mercado em contrapartida ao resultado do período;

b) **Títulos disponíveis para venda** - que não se enquadram como para negociação nem como mantidos até o vencimento, são ajustados pelo valor de mercado em contrapartida à conta destacada do Patrimônio Líquido, deduzido dos efeitos tributários; e

c) **Títulos mantidos até o vencimento** - adquiridos com a intenção e capacidade financeira para sua manutenção em carteira até o vencimento, são avaliados pelo custo de aquisição, acrescidos dos rendimentos auferidos em contrapartida ao resultado do período. O registro dos "Títulos Mantidos até o Vencimento" em Curto e Longo Prazo foi definido de acordo com os seus respectivos prazos de vencimento.

Conforme determina o parágrafo único do artigo 7º da Circular nº 3.068, de 8 de novembro de 2001, do BACEN, os títulos e valores mobiliários classificados como títulos para negociação são apresentados no balanço patrimonial, no ativo circulante, independente de suas datas de vencimentos.

Os ganhos e perdas de títulos disponíveis para venda, quando realizados, serão reconhecidos na data de negociação na demonstração do resultado, em contrapartida de conta específica do patrimônio líquido "Ajustes de avaliação patrimonial".

Os declínios no valor de mercado dos títulos e valores mobiliários disponíveis para venda e dos mantidos até o vencimento, abaixo dos seus respectivos custos atualizados, relacionados a razões consideradas não temporárias, são refletidos no resultado como perdas realizadas.

Os rendimentos dos títulos, calculados *pro rata die* com base na variação do indexador e na taxa de juros pactuados, são apropriados ao resultado do período, independentemente da categoria em que são classificados.

3.5. Instrumentos Financeiros e Derivativos

Os instrumentos financeiros e derivativos são registrados, na data da aquisição, de acordo com a intenção da Administração, levando-se em conta a finalidade de projeção contra riscos (*hedge*) ou não, conforme Circular BCB nº 3.082, de 30 de janeiro de 2002.

As operações com instrumentos financeiros efetuados em negociação associada à operação de captação de recursos, com o mesmo prazo de vencimento e com a mesma contraparte da operação associada, não são ajustadas a mercado, conforme Circular BCB nº 3.150, de 11 de setembro de 2002. A Instituição não operou com derivativos no primeiro semestre de 2010 e 2009.

3.6. Relações Interfinanceiras

Os créditos junto ao FCVS, decorrentes de saldos residuais e/ou quitações antecipadas de financiamentos imobiliários com desconto, são registrados pelo valor nominal atualizado pelos rendimentos até a data do balanço e ajustados por provisão para perdas por negativa total ou parcial dos créditos por parte do FCVS. Os créditos são mantidos ao seu valor nominal atualizado, dada a intenção, por parte da Administração, de manter até seu vencimento os títulos CVS a que esses créditos serão convertidos.

3.7. Operações de Crédito

Constituídas, basicamente, de empréstimos e financiamentos com operações efetuadas com taxas pré e pós-fixadas. Encontram-se demonstradas pelos valores de realização, incluídos os rendimentos auferidos em função da fluência dos prazos contratuais das operações, e são classificadas observando: (i) os parâmetros estabelecidos pela Resolução CMN nº 2.682/99, que requer a sua classificação em nove níveis, sendo "AA" (risco mínimo) e "H" (risco máximo); e (ii) a avaliação da Administração quanto ao nível de risco.

A atualização das operações de crédito vencidas até o 59º dia é contabilizada em receitas de operações de crédito, e a partir do 60º dia em rendas a apropriar e as operações renegociadas são mantidas, no mínimo, no mesmo nível em que estavam classificadas. As renegociações de operações de crédito que haviam sido baixadas contra a provisão e que estavam em contas de compensação são classificadas como nível "H", e os eventuais ganhos provenientes da renegociação somente são reconhecidos como receita quando efetivamente recebidos, observado que, se vencidas há mais de 59 dias, as rendas somente são reconhecidas se efetivamente recebidas.

3.8. Outros Valores e Bens

Composto basicamente por Bens Não de Uso Próprio, correspondentes a imóveis



COMPANHIA ABERTA
CNPJ 04.913.711/0001-08
NIRE 15300000114
Avenida Presidente Vargas, nº 251,
Centro - CEP 66.010-000 - Belém-Pará

Demonstrações Contábeis pela Legislação Societária Em 30 de junho de 2010 e 2009, acompanhadas do Parecer dos Auditores Independentes



disponíveis para venda, classificados como bens recebidos em dação de pagamento e registrados pelo valor contábil do empréstimo ou financiamento. É mantida provisão para desvalorização de 50% do valor de registro. Os custos da manutenção desses ativos são lançados à despesa conforme incorridos. Segundo as normas bancárias brasileiras, devemos dispor desses ativos no prazo de um ano após o seu efetivo recebimento; e Despesas Antecipadas, correspondentes a aplicações de recursos cujos benefícios decorrentes ocorrerão em exercícios futuros.

3.9. Ativo Permanente

Os Investimentos estão registrados pelo custo de aquisição, atualizados monetariamente até 31 de dezembro de 1995, retificados por provisões para perdas julgadas permanentes.

No Imobilizado é registrado os direitos que tenham por objeto bens corpóreos destinados à manutenção das atividades da entidade ou exercidos com essa finalidade, inclusive os decorrentes de operações que transfiram à entidade os benefícios, riscos e controle desses bens, pelo custo de aquisição atualizado monetariamente até 31 de dezembro de 1995, deduzido da respectiva depreciação, que é calculada pelo método linear, com a utilização das seguintes taxas anuais:

-Imóveis de uso - Edificações	4%
-Sistema de transportes, processamento de dados e comunicação	20%
-Demais itens	10%

A Administração da Instituição entende ser essas as taxas que melhor espelham a depreciação do seu imobilizado pelo uso, ação do tempo e desgaste por obsolescência.

O Intangível corresponde aos direitos adquiridos que tenham por objeto bens incorpóreos destinados à manutenção da entidade ou exercidos com essa finalidade, inclusive aqueles correspondentes à prestação de serviços de pagamento de salários, proventos, soldos, vencimentos, aposentadorias, pensões e similares, de acordo com a Resolução nº 3.642, de 26 de novembro de 2008, do CMN.

3.10. Redução ao Valor Recuperável de Ativos

Uma perda é reconhecida caso existam evidências claras de que os ativos estão avaliados por valor não recuperado. A partir do exercício de 2008, esse procedimento passou a ser realizado anualmente. Eventuais perdas, quando identificadas, são reconhecidas no resultado.

3.11. Tributos

As provisões para o Imposto de Renda, Contribuição Social, PIS/PASEP, COFINS, constituídas às alíquotas a seguir discriminadas, consideraram as bases de cálculo previstas na legislação vigente para cada tributo:

Tributos	Alíquotas
Imposto de Renda	15%
Adicional de Imposto de Renda	10%
Contribuição Social sobre o Lucro Líquido	15%
PIS/Pasep	0,65%
COFINS	4%
ISS	até 5%

3.12. Passivos circulante e não circulante:

Depósitos e captações no mercado aberto - São demonstrados pelos valores das exigibilidades e consideram os encargos exigíveis até a data do balanço, reconhecidos em base *pro rata dia*.

Demais passivos circulantes e não circulantes - São demonstrados pelos valores conhecidos ou calculáveis, acrescidos, quando aplicável, dos correspondentes encargos, ajustados ao seu valor presente.

As férias vencidas e proporcionais e os abonos e folgas estão integralmente provisionados por competência mensal, incluindo-se os encargos aplicáveis.

3.13. Ativos e Passivos Contingentes e Obrigações Legais - Fiscais e Previdenciárias

Ativos e passivos contingentes referem-se ao reconhecimento, de direitos e obrigações potenciais decorrentes de eventos passados e cuja ocorrência depende de eventos futuros. A mensuração e a divulgação das provisões, contingências ativas e contingências passivas são efetuados de acordo com os critérios definidos na deliberação 594/09 da Comissão de Valores Mobiliários - CVM, e Resolução CMN nº 3.823/09.

- Os ativos contingentes - não são reconhecidos nas demonstrações contábeis, exceto quando a administração possui evidências de

que há garantias reais ou decisões judiciais favoráveis, sobre as quais não cabem mais recursos.

- Os passivos contingentes - decorrem basicamente de processos judiciais e administrativos, inerentes ao curso normal dos negócios, movidos por terceiros, ex-funcionários e órgãos públicos, em ações cíveis, trabalhistas, de natureza fiscal e outros riscos. Essas contingências, coerentes com práticas conservadoras adotadas, são avaliadas por assessores legais e levam em consideração a probabilidade que recursos financeiros sejam exigidos para liquidar as obrigações e que o montante das obrigações possa ser estimado com suficiente segurança. Os valores das contingências são quantificados utilizando-se modelos e critérios que permitam a sua mensuração de forma adequada, apesar da incerteza inerente ao prazo e valor.

3.14. Reclassificações

Após a emissão das demonstrações contábeis referentes ao semestre findo em 30 de junho de 2009, publicadas em 28 de agosto de 2009, a Companhia, em processo de análise e conciliação do saldo contábil das contas: SFH - Sistema Financeiro da Habitação, do grupo de contas RELAÇÕES INTERFINANCEIRAS; Depósitos a Prazo do grupo de contas de DEPÓSITOS e; Diversas, pertencente ao grupo de contas de OUTRAS OBRIGAÇÕES, concluiu sobre a necessidade de efetuar a segregação do saldo dessas contas entre circulante e longo prazo.

Os efeitos desse ajuste nas demonstrações contábeis referentes ao semestre findo em 30 de junho de 2009, são como segue:

	30.06.2009 Anteriormente apresentado	Reapresentado
BALANÇO PATRIMONIAL		
Ativo Circulante		
RELAÇÕES INTERFINANCEIRAS		
SFH - Sistema Financeiro da Habitação	36	68
Ativo Realizável a Longo Prazo		
RELAÇÕES INTERFINANCEIRAS		
SFH - Sistema Financeiro da Habitação	50.713	50.681
Passivo Circulante		
DEPÓSITOS		
Depósitos à Prazo	724.263	722.454
OUTRAS OBRIGAÇÕES		
Diversas	79.983	58.886
Exigível à Longo Prazo		
DEPÓSITOS		
Depósitos à Prazo	-	1.809
OUTRAS OBRIGAÇÕES		
Diversas	-	21.097

4. APLICAÇÕES INTERFINANCEIRAS DE LIQUIDEZA

Aplicações Interfinanceiras de Liquidez tem a seguinte composição:

Títulos	30.06.10	30.06.09
Posição Bancada:		
Letras Financeiras do Tesouro	224.996	34.001
Letras do Tesouro Nacional	65.000	97.000
Nota do Tesouro Nacional	-	250.000
Depósitos Interfinanceiros		
Não Ligadas	83.107	60.091
Total	373.103	441.092

5. TÍTULOS E VALORES MOBILIÁRIOS

a) Classificação por tipo de papel:

Títulos	30.06.10	30.06.09
Livres		
Letras Financeiras do Tesouro	211.537	311.254
CVS	190.659	201.418
Ações de Companhias Fechadas	-	277
Vinculados a Operações Compromissadas		
Letras Financeiras do Tesouro	4.618	-
Vinculados à Prestação de Garantia		
Letras Financeiras do Tesouro	1.709	1.178
Total	408.523	514.127

b) Classificação por categoria e vencimento:

Tipo	30.06.10			30.06.09		
	Valor de Custo	Valor de Mercado	Faixa de Vencimento	Valor de Custo	Valor de Mercado	Faixa de Vencimento
Títulos para Negociação						
LFT	217.948	217.864	07/09/2010 à 07/09/2015	312.169	312.432	17/03/2010 a 17/03/2010
Títulos disponíveis para Venda						
Ações	-	-		3	277	-
Títulos Mantidos até Vencimento						
CVS	190.659	190.659	01/01/2027 a 01/01/2027	201.418	201.418	01/01/2027 a 01/01/2027
Total	408.607	408.523		513.590	514.127	



COMPANHIA ABERTA
CNPJ 04.913.711/0001-08
NIRE 15300000114
Avenida Presidente Vargas, nº 251,
Centro – CEP 66.010-000 – Belém-Pará

Demonstrações Contábeis pela Legislação Societária Em 30 de junho de 2010 e 2009, acompanhadas do Parecer dos Auditores Independentes



CVS são títulos recebidos do Fundo de Compensação de Variações Salariais – FCVS. O FCVS, criado por intermédio da Resolução nº 25, de 16 de junho de 1967, do Conselho de Administração do extinto Banco Nacional da Habitação – BNH, tem como função garantir, perante os bancos/agentes financeiros, a quitação do saldo remanescente dos contratos de financiamento imobiliário residencial decorrente do descasamento entre os índices de inflação (utilizados para corrigir monetariamente os valores dos contratos) e os reajustes salariais.

6. CRÉDITOS VINCULADOS

Composição:

Itens	30.06.10	30.06.09
BACEN - Recursos Recebidos do Crédito Rural	-	6.333
Reservas Compulsórias em Espécie – BACEN	62.360	33.324
Recolhimentos s/ Depósitos de Poupança – BACEN	49.688	39.182
SFH – Créditos junto ao FCVS	53.351	50.681
Recolhimento Compulsório – Compensação de Documentos - BACEN	4.158	1.243
Outros	1.722	68
Total	171.279	130.831

Os depósitos no BACEN são compostos, basicamente, de recolhimentos compulsórios que rendem atualização monetária com base em índices oficiais e juros, com exceção dos decorrentes de depósitos à vista.

Os créditos vinculados ao Sistema Financeiro da Habitação correspondem aos valores residuais de contratos encerrados, já homologados pela Caixa Econômica Federal e em processo de emissão dos títulos CVS (Nota 5) pela STN. Atualmente, esses contratos rendem juros de 3,12% e 6,17% ao ano acrescidos de atualização monetária de acordo com a variação da Taxa de Referência (TR).

Esses créditos têm seus saldos mensurados pelos valores efetivamente reconhecidos pela Caixa Econômica Federal.

7. OPERAÇÕES DE CRÉDITO E OUTROS CRÉDITOS

7.1 Composição da Carteira com Característica de Concessão de Crédito:

a) Por tipo de Operação

	30.06.10	30.06.09
Operações de Crédito	800.262	569.223
Adiantamentos a Depositantes	120	175
Empréstimos	787.013	553.363
Financiamentos Rurais e Agroindustriais	9.466	9.855
Financiamentos Imobiliários	3.586	4.770
Financiamentos de Infraestrutura e Desenvolvimento	77	1.060
Outros Créditos	-	397
Devedores por Compras de Valores e Bens	-	397
Total Líquido	800.262	569.620

b) Por Faixas de Vencimento e Nível de Risco:

	AA	A	B	C	D	E	F	G	H	06.2010	06.2009
Parcelas Vincendas (AVencer)	77	716.559	4.607	14.982	37.766	1.021	989	1.406	16.602	794.009	561.294
Até 30 Dias	77	50.529	307	799	1.881	96	82	72	2.385	56.228	45.402
31 a 60 Dias	-	22.876	253	325	806	60	56	59	327	24.762	22.483
61 a 90 Dias	-	44.514	266	678	1.746	65	60	65	445	47.839	35.278
91 a 180 Dias	-	137.161	687	2.195	6.707	162	141	175	1.540	148.768	115.526
181 a 360 dias	-	168.236	739	2.749	7.583	185	170	274	1.399	181.335	131.620
Acima 360 Dias	-	292.332	2.351	8.118	18.948	414	446	733	10.250	333.592	198.560
Parcelas Vencidas até 14 Dias	-	911	4	118	95	39	34	28	256	1.485	12.425
Parcelas Vencidas	0	175	298	449	278	334	246	4.473	6.253	8.326	8.326
15 a 30 Dias	-	0,2	174	87	70	24	26	15	99	495	395
31 a 60 Dias	-	-	1	211	199	83	70	45	428	1037	3452
61 a 90 Dias	-	-	0,1	0,1	180	92	75	43	471	861	820
91 a 180 Dias	-	-	-	-	-	78	163	143	1397	1781	1730
181 a 360 Dias	-	-	-	-	-	1	-	-	2034	2035	1929
Acima de 360 Dias	-	-	-	-	-	-	-	-	44	44	0,1
Total em 06.2010	77	716.559	4.782	15.280	38.215	1.299	1.323	1.652	21.075	800.262	
Total em 06.2009	1.060	461.786	1.802	66.307	13.037	1.027	1.044	2.510	21.048		569.620

c) Por Setores de Atividade

Itens	30.06.10	%	30.06.09	%
Setor Público	77	0,01	1.060	0,19
Infraestrutural	77	0,01	1.060	0,19
Setor Privado	800.185	99,99	568.560	99,81
Pessoas Físicas	783.755	97,94	553.534	97,18
Pessoas Jurídicas	3.378	0,42	401	0,07
Rural	9.466	1,18	9.855	1,73
Habitação	3.586	0,45	4.770	0,84
Total	800.262	100	569.620	100

7.2 Provisões para Perdas em Operações de Crédito

As operações de crédito estão classificadas em ordem crescente de risco e, com base nessa classificação, constituiu-se provisão para créditos em liquidação a taxas que variam entre 0,5% e 100% em razão da classificação das operações por ordem de risco, cuja movimentação é demonstrada a seguir:

Itens	30.06.10	30.06.09
Saldo inicial da provisão	(28.236)	(25.555)
Provisões Constituídas	(15.064)	(17.933)
Reversões de Provisões	2.56	7.700
Valores Baixados ou Compensados c/ Créditos	9.539	6.931
Provisão para Perdas nas Operações de Crédito	(31.192)	(28.857)
Provisão para Outros Créditos	(862)	(2.321)
Saldos no fim do 1º Semestre 2010	(32.054)	(31.178)

O montante dos créditos recuperados, no 1º semestre de 2010, que haviam sido anteriormente baixados contra provisão, foi de R\$ 2.146 mil (R\$ 3.898 mil no 1º semestre 2009).

7.3 Rendas de Operações de Crédito

	30.06.10	30.06.09
Adiantamento a depositante	98	118
Empréstimo	149.815	111.069
Recuperação de créditos baixados como prejuízo	2.146	3.898
Financiamentos e empreendimentos imobiliários	748	3.416
Financiamentos rurais	305	169
Financiamentos Infraestruturais	8	37
Total	153.120	118.707

8. OUTROS CRÉDITOS SEM CARACTERÍSTICAS DE CONCESSÃO DE CRÉDITO

	30.06.10	30.06.09
Carteira de Câmbio	171	185
Rendas a Receber	1.380	412
Dividendos e Bonificações	6	30
Serviços Prestados a receber	1.351	358
Outras Rendas a Receber	23	24
Diversos	77.908	79.558
Adiantamento e Antecipações salariais	2.762	2.382
Adiantamento para Pagamento	2.481	3.599
Crédito tributário - IR/CSLL	28.505	38.923
Devedores p/ Compra de Valores	-	397
Devedores por Depósitos em Garantia	26.809	18.569
Imposto e Contribuições a Compensar	61	39
Pagamentos a Ressarcir	452	900
Devedores Diversos - País	16.838	14.749
Provisão para Outros Créditos de Liquidação Duvidosa	(862)	(2.321)
Sem Características de Concessão de Créditos	(862)	(2.321)
Total	78.597	77.834



COMPANHIA ABERTA
CNPJ 04.913.711/0001-08
NIRE 15300000114
Avenida Presidente Vargas, nº 251,
Centro – CEP 66.010-000 – Belém-Pará

**Demonstrações Contábeis pela Legislação Societária
Em 30 de junho de 2010 e 2009, acompanhadas do
Parecer dos Auditores Independentes**



9. OUTRAS IMOBILIZAÇÕES

Itens	30.06.10	30.06.09
Sistema de Processamento de Dados	35.184	30.223
Instalações, Móveis e Equipamentos de Uso	7.253	5.875
Sistema de Comunicação	807	504
Sistema de Segurança e Transportes	1.881	1.867
Móveis e Equipamentos em Estoque	1.963	549
Imobilizações em Curso	4.131	181
Total	51.219	39.199

A Administração entende que não há evidências de que esses bens estejam registrados contabilmente por um valor superior àquele passível de ser recuperado por uso ou por venda.

10 CAPTAÇÕES

a) Depósitos:

	30.06.10	30.06.09
Depósitos à Vista	493.976	568.287
Depósitos do Público	309.205	183.296
Depósitos de Instituições Financeiras	214	200
Depósitos Vinculados	9.504	5.275
Depósitos de Governo	175.053	379.516
Depósitos a Prazo	787.831	723.871
Depósitos de Poupança	254.402	195.904
Depósitos Interfinanceiros	8.079	29.262
Depósitos Judicial com Remuneração	1.537	392
Total	1.545.825	1.517.716

Os Depósitos de Poupança são atualizados pela variação da Taxa Referencial e acrescidos de juros de 6% ao ano; os Depósitos a Prazo são remunerados à taxa (em função do CDI) com vencimentos, entre 30 e 180 dias.

b) Composição dos depósitos por vencimentos (exceto Depósitos à Vista):

Vencimento	À prazo ligadas	À prazo não ligadas	Interfinanceiros Não Ligadas	Poupança	30.06.10	30.06.09
até 30 dias	19.723	10.141	-	252.293	282.157	232.117
de 31 a 60 dias	8.476	4.899	-	1.121	14.496	34.342
de 61 a 90 dias	28.375	3.811	-	988	33.174	67.952
de 91 a 180 dias	90.918	12.332	-	-	103.250	81.553
de 181 a 360 dias	551.618	42.293	8.079	-	601.990	532.093
acima de 360 dias	8.698	8.084	-	-	16.782	1.371
Total	707.808	81.560	8.079	254.402	1.051.849	949.428

c) Composição por segmento de mercado (exceto Depósitos à Vista):

Composição	À prazo	Interfinanceiros	Poupança	30.06.10	30.06.09
Sociedades ligadas	707.808	-	-	707.808	669.436
Pessoas físicas	35.326	-	243.721	279.047	218.506
Instituições financeiras	-	8.079	-	8.079	-
Pessoas jurídicas	46.234	-	10.681	56.915	29.262
Total	789.368	8.079	254.402	1.051.849	949.428

d) Concentração por depositantes (exceto Depósitos à Vista):

Concentração	À prazo	Interfinanceiros	Poupança	30.06.10	30.06.09
Principal cliente	310.095	8.079	2.672	320.846	669.436
10 maiores clientes	216.729	-	8.356	225.085	218.506
50 seguintes maiores clientes	165.841	-	14.265	180.106	-
100 seguintes maiores clientes	52.644	-	14.024	66.668	29.262
Demais clientes	44.059	-	215.085	259.144	32.224
Total	789.368	8.079	254.402	1.051.849	949.428

e) Despesas de Captação:

	30.06.10	30.06.09
Depósitos de Poupança	7.207	6.599
Depósitos Interfinanceiros	578	1.772
Depósitos a Prazo	29.825	32.065
Depósitos Judiciais	4	4
Operações Compromissadas - Carteira Própria e de Terceiros	609	728
Fundo Garantidor de Créditos - FGC	1.107	1000
Total	39.330	42.168

11. OUTRAS OBRIGAÇÕES - DIVERSAS

Itens	30.06.10	30.06.09
Cheque Administrativo	424	804
Contrato de Assunção de Obrigações	4.926	2.721
Obrigações p/ Contribuições ao SFH	11	13
Obrigações por Convênios	9.705	10.936
Obrigações por Prestação de Serviços	7.695	4.564
Provisão para Pagamentos a Efetuar (a)	46.991	41.167
Credores Diversos - País	6.387	3.874
Passivo Contingente - Trabalhista (b)	6.675	6.927
Passivo Contingente - Cíveis (b)	8.078	7.568
Passivo Contingente - Cessão de Crédito Rural com Coobrigação (b)	1.300	1.409
Total	92.192	79.983

a) As principais provisões constituídas no semestre que compõem o saldo da rubrica Provisões para Pagamentos a Efetuar, são:

Itens	30.06.10	30.06.09
Provisão com Pessoal	10.607	8.104
Suplementação e contribuição PAVI/PROIAP/PDVI	18	59
Provisão com Participação nos Lucros e Resultados - PLR	4.630	2.611
Obrigações Atuarial (Nota 15)	26.682	26.078
Provisão p/ Outras Despesas Administrativas	4.675	3.950
Outros	379	365
Total	46.991	41.167

b) Passivos contingentes e obrigações legais - Fiscais e Previdenciárias:

O Banco é parte em processos judiciais, de naturezas trabalhistas, cíveis e fiscais, decorrentes do curso normal de suas atividades. A provisão para passivos contingentes envolve ações trabalhistas e cíveis e cessão de crédito rural, com coobrigação, e de câmbio, as quais são avaliadas e revisadas mensalmente.

As provisões foram constituídas levando em conta: a opinião dos assessores jurídicos, a natureza das ações, a similaridade com processos anteriores, a complexidade e o posicionamento de Tribunais, sempre que a perda for avaliada como provável, adotando-se 3 critérios: Critério 1 Chance considerada como remota de perda, onde não são provisionados valores relacionados à ação; Critério 2 Chance possível de perda, onde são provisionados 50% dos valores relacionados; Critério 3 Chance provável de perda, no que se provisiona 100% dos valores relacionados.

A administração do Banco entende que a provisão constituída é suficiente para atender perdas decorrentes dos respectivos processos.

O passivo relacionado à obrigação legal em discussão judicial é mantido até o ganho definitivo da ação, representado por decisões judiciais favoráveis, sobre as quais não cabem mais recursos, ou a sua prescrição. Abaixo o critério utilizado segundo a natureza da contingência:



COMPANHIA ABERTA
CNPJ 04.913.711/0001-08
NIRE 15300000114
Avenida Presidente Vargas, nº 251,
Centro – CEP 66.010-000 – Belém-Pará

Demonstrações Contábeis pela Legislação Societária Em 30 de junho de 2010 e 2009, acompanhadas do Parecer dos Auditores Independentes



Probabilidade de Perda	Trabalhista (b.1)	Cível (b.2)	Fiscais e previdenciários (b.3)	30.06.10	30.06.09
Provável	6.345	3.203	2.210	11.759	11.294
Possível	330	4.875	1.424	6.628	7.034
Total	6.675	8.078	3.634	18.387	18.328

b.1) Processos Trabalhistas

São ações ajuizadas por ex-empregados, visando a obter indenizações, em especial o pagamento de "horas extras". Nos processos em que é exigido o depósito judicial, o valor das contingências trabalhistas é constituído, considerando-se a efetiva perspectiva de perda destes depósitos.

b.2) Processos Cíveis

São pleitos de indenização por dano moral e patrimonial, na maioria referente a protestos, devolução de cheques, inserção de informações sobre devedores no cadastro de restrições ao crédito e a reposição dos índices de inflação expurgados resultantes de planos econômicos. Essas ações são controladas individualmente e provisionadas sempre que a perda for avaliada como provável, considerando a opinião dos assessores jurídicos, a natureza das ações, a similaridade com processos anteriores, a complexidade e o posicionamento de Tribunais.

Não existem em curso processos administrativos significativos por descumprimento de normas do Sistema Financeiro Nacional ou de pagamento de multas que possam causar impactos representativos no resultado financeiro.

b.3) Obrigações Legais – Fiscais e Previdenciárias

O BANPARÁ vem discutindo judicialmente a legalidade e constitucionalidade de alguns tributos e contribuições, os quais estão provisionados, não obstante as boas chances de êxito em médio e longo prazo, de acordo com a opinião de assessores jurídicos. As principais questões em valores reais, em 30 de junho de 2010, são:

- **CPMF - R\$1.745 mil** - Trata-se de uma Ação Anulatória de Débito Tributário em que o banco impugna judicialmente a imposição de multa decorrente da mora na entrega de Declarações relacionadas à CPMF. No mérito é discutida a legitimidade da referida imposição de multas fiscais criadas por instrumentos infralegais, sem vínculo direto com a lei, no sentido formal e material, em desrespeito ao princípio da estrita legalidade tributária. A tese tem amparo em posição doutrinária e jurisprudencial.

- **INSS - R\$354 mil** - Trata-se de Mandado de Segurança com pedido liminar visando afastar a incidência de contribuição previdenciária sobre o Abono Único concedido pela Convenção Coletiva de Trabalho 2003/2004. A tese do banco tem como fundamento a natureza não salarial do abono concedido, o que afasta a incidência de contribuição previdenciária. A tese tem amparo na pacífica posição jurisprudencial sobre o assunto.

- **ISS - R\$1.070 mil** - Trata-se de Ação Anulatória de Débitos Fiscais com Pedido de Depósito impugnando judicialmente os autos de infração julgados procedentes pelo Município de Belém, impondo ao banco a obrigação de pagamento de valores decorrentes de um pretenso recolhimento à menor de ISSQN. A tese do banco tem como fundamento a ilegalidade do entendimento do Fisco Municipal em tributar rubricas contábeis desvinculadas da prestação de serviços, incidindo sobre receitas próprias do banco. A tese tem amparo doutrinário e jurisprudencial.

- **ITR - R\$38 mil** - Trata-se de Execução Fiscal decorrente do não recolhimento de ITR incidente sobre imóvel rural recebido pelo banco dação em pagamento. O Banco impugna judicialmente a imputação de responsabilidade tributária efetivada através de Execução Fiscal já em curso. Os accertamentos da responsabilidade tributária, nesses casos, devem ser efetivados ainda no procedimento administrativo, antes do acerto definitivo da CDA (Certidão de Dívida Ativa). A tese tem respaldo doutrinário e jurisprudencial.

- **IPTU - R\$428 mil** - Trata-se de um procedimento administrativo junto à Secretaria de Finanças de Belém - PA visando regularizar, de forma definitiva, os supostos débitos de IPTU relativos a imóveis do patrimônio do banco. A apuração encontra-se em análise pelo órgão fazendário tendo em conta que o banco já apurou o débito total cujo valor encontra-se devidamente resguardado pelo depósito administrativo efetivado para garantir a quitação dos débitos fiscais efetivamente devidos pelo banco.

c) Movimentação das provisões:

	Trabalhista	Cível	Fiscais e Previdenciárias
No início do período	6.536	8.555	3.510
Atualização monetária	104	803	124
Constituições/(reversões)	116	(428)	-
Pagamentos	(81)	(852)	-
No final do período	6.675	8.078	3.634

12. PATRIMÔNIO LÍQUIDO

12.1 Capital Social

O Capital Social, subscrito e integralizado, está representado por 9.521.649 ações ordinárias nominativas, escriturais, sem valor nominal, todas de domiciliados no País e com direito a voto.

O quadro abaixo indica a quantidade de ações detidas pelos acionistas do BANPARÁ.

Acionista	Total	% Total
· Estado do Pará	9.519.433	99,9767
· Caixa de Previdência e Assistência aos Funcionários do BANPARÁ	768	0,0081
· Administradores	38	0,0004
· Outros	1.410	0,0148
Total	9.521.649	100

Ações em Circulação

O quadro abaixo indica a quantidade de ações emitidas pelo BANPARÁ, em circulação.

Espécie e Classe de Ação	Ações Não em Circulação ¹	Ações em Circulação ²	Total de Ações	% Ações em Circulação
ON	9.519.471	2.178	9.521.649	0,0229

¹ Compreendem ações de titularidade do Estado do Pará e dos Administradores do BANPARÁ.

² Total de ações emitidas pelo BANPARÁ, excetuadas aquelas identificadas na opção 1, acima.

12.2 Exigibilidades de Capital e Limites de Imobilização

Apresentamos abaixo os principais indicadores em 30 de junho de 2010, conforme regulamentação em vigor:

Indicadores	30.06.10	30.06.09
Patrimônio de Referência – PR	232.508	156.443
Patrimônio de Referência Exigido – PRE	120.237	69.748
Índice de Basiléia	21,3%	24,6%
Índice de Imobilização	17,4%	20,7%
Margem de Imobilização	74.001	45.066

Em junho de 2010, o Índice de Basiléia foi de 21,3%. A redução apresentada, em comparação ao índice de junho de 2009, foi impulsionada basicamente pelo crescimento da carteira de crédito do Banco.

13. REMUNERAÇÃO DOS ADMINISTRADORES

Os honorários dos membros do Conselho de Administração e da Diretoria do BANPARÁ totalizaram no primeiro semestre de 2010 R\$411 mil (R\$241 mil no primeiro semestre de 2009).

14. GESTÃO DE RISCO

Visando à melhoria do processo de Controles Internos e Gerenciamento de riscos, o BANPARÁ, alinhado aos padrões estabelecidos pelo Novo Acordo de Capital – Basiléia II, vem desenvolvendo estratégias sólidas, explicitadas em suas políticas e regulamentos que tornam possível a administração de seus riscos de modo a mantê-los compatível com o apetite a risco do banco:

Risco de Mercado – Define-se como risco de mercado a possibilidade de ocorrência de perdas resultantes da flutuação nos valores de mercado de posições detidas pela Instituição.

O risco de mercado é gerenciado de modo a atender às recomendações e normas dos órgãos reguladores alinhado às melhores práticas do mercado, aderentes as políticas internas e normativos externos, através da utilização de metodologias estatísticas dentre eles VaR e testes de stress e de sensibilidade, os quais são re-avisados e adequados periodicamente.

As posições são marcadas a mercado diariamente e calculado o VaR Global, VaR por fator de Risco, efeito diversificação das carteiras, monitoradas as maiores exposições, *duration*, alavancagens, descasamentos, GAP's, assim como os limites



COMPANHIA ABERTA
CNPJ 04.913.711/0001-08
NIRE 15300000114
Avenida Presidente Vargas, nº 251,
Centro – CEP 66.010-000 – Belém-Pará

Demonstrações Contábeis pela Legislação Societária Em 30 de junho de 2010 e 2009, acompanhadas do Parecer dos Auditores Independentes



operacionais das exposições, definidos em política. O nível médio de risco Global não apresentou mudanças significativas no período, mantendo similaridade com desvios observados pela volatilidade dos fatores de risco e mudança de estratégia da carteira.

Análise de Sensibilidade - O BANPARÁ analisa, mensalmente, o efeito da variação das taxas de juros sobre o valor do portfólio do Banco através da medição das mudanças na estrutura temporal das taxas de juros, estimando a quantidade de pontos-base de choques de taxas necessários para acarretar reduções no valor de mercado das operações mantidas até o vencimento. Porém, para a carteira *Banking*, as oscilações de taxas de juros não representam obrigatoriamente impacto sobre o resultado do Banco, pois a intenção é manter as operações até o vencimento. Além disso, o impacto econômico em uma eventual oscilação de taxas de juros poderá não representar necessariamente um prejuízo contábil material para a instituição.

Risco de Liquidez - Define-se como risco de liquidez a ocorrência de desequilíbrios entre ativos negociáveis e passivos exigíveis - "descasamentos" entre pagamentos e recebimentos - que possam afetar a capacidade de pagamento da instituição, levando-se em consideração as diferentes moedas e prazos de liquidação de seus direitos e obrigações.

O BANPARÁ monitora o risco de liquidez observando as projeções para o seu fluxo de caixa, bem como possíveis alterações na estrutura de suas operações. Diariamente é realizado o cálculo da margem de liquidez da instituição visando identificar a evolução do caixa no curto, médio e longo prazo, em cenários operacionais e de stress parametrizados de acordo com as premissas definidas em política.

Risco de Crédito - Alinhado às melhores práticas adotadas pela indústria financeira, e no intuito de melhor atender à Resolução - CMN nº 3.721/09, neste período o Banco realizou a definição e implantação da Política Institucional de Gerenciamento do Risco de Crédito a qual possui como principais tópicos: Objetivos, Abrangência, Estrutura, Papéis e Responsabilidades, Diretrizes, Metodologias, e Gestão da Política, todos, destinados ao estabelecimento das diretrizes macros para viabilização da manutenção das exposições ao risco de crédito em níveis considerados aceitáveis pela alta administração da instituição.

O Banco utiliza Sistema de gerenciamento de risco, integrado aos legados de crédito, como ferramenta para mensurar os impactos de risco de crédito nas etapas de concessão e gestão de sua carteira de clientes, com base nos mais avançados conceitos e metodologias de análise, nos quais as múltiplas dimensões representam um diferencial para a qualidade de avaliação e decisão de gestores e analistas. A gestão do risco de crédito é realizada por meio de modelos estatísticos tais como: Valor em Risco de Crédito (VaR), Contribuição Individual de Risco, Testes de Stress, Retorno Ajustado ao Risco (RAROC) e Precificação.

Risco Operacional - Após estudo das metodologias de mensuração de risco operacional e avaliação de abordagens padronizadas e avançadas como a *Alternative Standardized Approach (ASA)* e a *Advanced Measurement Approach (AMA)*, foram considerados os aspectos operacionais do Banco e adotados os procedimentos de estruturação da base de dados e testes voltados à implementação da abordagem Padronizada Alternativa Simplificada - ASA 2, a partir 1º semestre de 2011, com vistas à migração do cálculo, hoje efetuado pela abordagem de Indicador Básico - BIA, o que resultará na redução do valor utilizado na alocação do risco operacional. Mais detalhes sobre o processo de controle de risco podem ser consultados no site www.banparanet.com.br na rota: O BANPARÁ/Relação com Investidores/Governança Corporativa/Gerenciamento de Riscos.

15. PLANO DE SUPLEMENTAÇÃO DE APOSENTADORIA E PLANO DE SAÚDE

15.1 Plano de Suplementação de Aposentadoria e Pensão

O BANPARÁ patrocina, em conjunto com seus empregados em atividade, planos de benefícios de aposentadoria e pensão para os empregados e ex-empregados e respectivos beneficiários, com o objetivo de complementar e suplementar os benefícios pagos pelo sistema oficial da previdência social, cuja administração é efetuada pela CAFBEP - Caixa de Previdência e Assistência aos Funcionários do BANPARÁ, entidade fechada de previdência privada.

Em julho de 2002, a Secretaria de Previdência Complementar (SPC) aprovou o novo regulamento do plano de benefícios - Prev-Renda, que instituiu o plano de contribuição definida, contemplando os seguintes benefícios: (a) renda temporária - considerada como benefício programado, enquadrada na modalidade de contribuição definida; e (b) benefícios por morte e por invalidez do participante - considerados benefícios de risco, enquadrados na modalidade de benefício definido, percebidos de forma temporária.

Em dezembro de 2002, iniciou-se o processo de migração do plano com as características de plano definido para o de contribuição definida, resultando que 96% do total dos participantes concordaram em aderir à migração para o novo plano de benefícios denominado Prev-Renda.

São os seguintes os benefícios de complementação de aposentadoria:

(a) Plano de Benefício Definido - BD

Tem em vista assegurar aos seus participantes a suplementação de aposentadoria e pensão, pecúlio por morte e auxílio reclusão. Trata-se de plano com 21 participantes, todos assistidos, que se encontra em extinção, visto que o mesmo não admite o ingresso de novos participantes.

(b) Plano de Contribuição Definida - CD

Compõe-se de um segmento de contribuição definida puro, com vistas a proporcionar renda temporária (benefício programado), mediante a formação de poupanças individuais através de contribuições mensais do BANPARÁ e de cada participante. Por outro lado, o plano também assegura benefícios de risco, na forma de benefício definido, destinado a assegurar pecúlio por morte e por invalidez do participante.

Reconhecimento do passivo atuarial do plano de benefícios

(a) Plano de Benefício Definido - BD

O valor do Passivo Atuarial de responsabilidade do BANPARÁ, em 30 de junho de 2010, conforme avaliação do atuário independente Watson Wyatt do Brasil Ltda., é assim demonstrado:

Itens	30.06.10	30.06.09
Serviço Passado	94	242
Déficit Técnico	1.240	1.893
Total	1.335	2.135

Os valores devidos pelo Banco, por conta desse passivo, vêm sendo pagos por meio de contribuições mensais correspondentes a R\$ 101 mil (cota patronal). Destaca-se que estes se encontram integralmente provisionados.

No 1º semestre de 2010, o BANPARÁ efetuou contribuições a favor da CAFBEP no montante de R\$ 607 mil.

As principais premissas atuariais na data do balanço (médias anuais) são:

Taxas Percentuais, ao ano	30.06.10	30.06.09
- Taxa de desconto da obrigação atuarial, real	6%	6%
- Taxa de rendimento esperada sobre os ativos do plano real	6%	6%
- Expectativa de inflação para o exercício	6%	6%
- Aumentos salariais futuros	2%	2%
- Rotatividade	0%	0%
- Aumentos futuros de benefícios	0%	0%
- Parcela de funcionários optando por aposentadoria precoce	0%	0%

Tempo Médio para Aposentadoria em anos: 4

(b) Plano de Contribuição Definida - CD

Contribuições pagas	Percentual sobre a folha de salários
Contribuições do Banco	4,42
Contribuições do Participante	4,42

Estímulo à migração

O Banco se obrigou a conceder, a título de estímulo à migração de participantes do plano BD para o plano CD, o percentual de 16,623401% sobre a folha de salários dos Participantes Ativos, em 180 meses, tendo pago até 30 de junho de 2010, 91 parcelas restando, ainda, 89 parcelas de R\$ 408 mil, a liquidar. Esses valores foram reconhecidos de forma diferida, à taxa de 11,74% a.a. (6% + INPC acumulado seis meses até junho de 2009) ao ano, estando totalmente provisionado, cujo Passivo reconhecido em 30 de junho de 2010 é de R\$ 25.347 mil (R\$ 23.942 mil, em 30 de junho de 2009).

No 1º semestre de 2010, o BANPARÁ efetuou contribuições a favor da CAFBEP no montante de R\$ 2.447 mil.

15.2 Plano de Assistência à Saúde - PAS

O BANPARÁ patrocina, em conjunto com seus empregados em atividade, Plano de Assistência à Saúde - PAS para os empregados e respectivos beneficiários, com o objetivo de complementar e suplementar os benefícios oferecidos pelo sistema oficial de saúde, cuja administração é efetuada pela CAFBEP - Caixa de Previdência e Assistência aos Funcionários do Banco do Estado do Pará S.A., entidade fechada de previdência privada.

No 1º semestre de 2010, o BANPARÁ efetuou contribuições a favor da CAFBEP no montante de R\$ 993 mil.



COMPANHIA ABERTA
CNPJ 04.913.711/0001-08
NIRE 15300000114
Avenida Presidente Vargas, nº 251,
Centro – CEP 66.010-000 – Belém-Pará

Demonstrações Contábeis pela Legislação Societária Em 30 de junho de 2010 e 2009, acompanhadas do Parecer dos Auditores Independentes



Não há provisão constituída para este plano por não haver déficit bem como pagamento de benefício pós emprego.

16. ADMINISTRAÇÃO DE FUNDOS E PROGRAMAS

O Banco do Estado do Pará como agente financeiro do Estado do Pará, opera e administra os seguintes Fundos e Programas de Desenvolvimento.

Em 30 de junho de 2010, a soma dos recursos aplicados era de R\$138.426 mil (em 30 de junho de 2009, R\$101.271mil), quais sejam:

Fundo de Desenvolvimento Econômico do Estado do Pará – FDE

Tem por objetivo financiar programas e projetos considerados relevantes para o desenvolvimento econômico do Estado do Pará, de forma a reduzir desigualdades regionais e sociais bem como garantir a competitividade dos empreendimentos econômicos instalados no Estado. I – Financiamento ao setor público para execução de projetos de infra-estrutura econômica e social;

II - Financiamento ao setor privado de natureza reversível, destinado a estimular o associativismo, especialmente o cooperativismo integrado por pequenos agentes econômicos, bem como as microempresas, as empresas de pequeno porte, mini e pequenos produtores rurais; III – Financiamento a empreendimentos de micro e pequeno porte de pessoas físicas e jurídicas.

O fundo é constituído com recursos do Governo do Estado do Pará, cujo saldo aplicado em 30 de junho de 2010 era de R\$123.849mil (R\$88.882mil em 30 de junho de 2009).

Fundo para o Desenvolvimento Sustentável da Base Produtiva do Estado do Pará – BANCO DO PRODUTOR

Tem por objetivo principal, financiar empreendimentos econômicos de interesse estratégico para o desenvolvimento, diversificação e transformação da base produtiva do Estado do Pará, promovendo geração de emprego e renda, exclusivamente, em projetos localizados no Estado do Pará.

O fundo é formado por recursos do Governo do Estado do Pará e da Companhia Vale do Rio Doce, cujo saldo aplicado em 30 de junho de 2010 era de R\$ 13.133mil (R\$ 11.553mil em 30 de junho de 2009).

O Programa de Redução da Pobreza e Gestão dos Recursos Naturais do Pará – PARÁ RURAL, criado pela Lei nº 6.797, de 16/11/2005, é uma proposta político-estratégica do Estado do Pará co-financiada pelo Governo do Estado do Pará (GEP) e Banco Mundial (BIRD), tendo como área de abrangência geográfica o ambiente rural do Estado e cujo saldo aplicado a partir de 13/04/2010 até 30 de junho de 2010 era de R\$ 267mil.

O Programa atuará em duas frentes convergentes de ação: a primeira relacionada ao aumento da renda e melhoria das condições de vida de comunidades rurais pobres, mediante o financiamento de processos locais de desenvolvimento, implementação de projetos produtivos e provisão de infra-estrutura complementar à produção. A segunda direcionada ao fortalecimento e aprimoramento do processo de gestão fundiária e ambiental do Estado, mediante investimentos na melhoria da estrutura institucional responsável pelo ordenamento territorial.

Fundo Municipais de Desenvolvimento – FMD – São formados com recursos dos Governos Municipais com o objetivo de potencializar e incentivar a geração de postos de trabalho e de renda para as pessoas físicas e jurídicas do próprio município. Em 30 de junho de 2010 o saldo aplicado era de R\$ 1.177mil (R\$ 835mil em 30 de junho de 2009).

17. TRANSAÇÕES COM PARTES RELACIONADAS

As captações no mercado aberto, depósitos a prazo, e demais transações entre partes relacionadas, são efetuadas em condições e taxas normais de mercado, tomando como parâmetro as taxas médias praticadas com terceiros. Um sumário dos principais saldos na data do balanço é apresentado a seguir:

Transação:	30.06.10	30.06.09
Depósitos		
Estado do Pará à vista	155.156	367.214
Estado do Pará a prazo	645.516	605.402
Obrigações Sociais e por Convênio		
Caixa de Previdência e Assistência dos Funcionários do BANPARÁ	17	26.137

18. SEGUROS

O Banco mantém seguros contra incêndio para o imobilizado e acidentes pessoais coletivo, cuja cobertura, em 30 de junho de 2010, é de R\$124.684 mil (R\$110.243 mil em junho de 2009), determinada em função de avaliação dos valores e riscos envolvidos.

19. INSTRUMENTOS FINANCEIROS

O Banco participa de operações envolvendo instrumentos financeiros, registrados em contas patrimoniais ou de compensação, que se destinam a atender necessidades próprias e de seus clientes, no sentido de reduzir a exposição a riscos de mercado e de taxas de juros. A administração desses riscos é efetuada através de políticas de controles, estabelecimento de estratégias de operações e de limites,

bem como de outras técnicas de acompanhamento das posições. A Instituição não operou com derivativos no primeiro semestre de 2010 e 2009.

20. ACORDO DE COMPENSAÇÃO E LIQUIDAÇÃO DE OBRIGAÇÕES

O BANPARÁ mantém com o Banco Cooperativo do Brasil – Bancoob Acordo de Compensação e Liquidação de Obrigações, no âmbito do Sistema Financeiro Nacional, ao amparo da Resolução CMN nº 3.263, de 24 de fevereiro de 2005, e do artigo 30 da Medida Provisória nº 2.192-70, de 24 de agosto de 2001. Em 30 de junho de 2010, a posição da obrigação do BANPARÁ que envolve referido acordo é a seguinte:

Modalidade da Operação	Data do Contrato	Vencimento da obrigação	Valor do DIR	Juros Capitalizados	Total
DI Rural	24/05/2010	21.02.2011	8.000	79	8.079

21. IMPOSTO DE RENDA, CONTRIBUIÇÃO SOCIAL E CRÉDITO TRIBUTÁRIO

21.1 Base de cálculo de Imposto de Renda e Contribuição Social:

DESCRIÇÃO	30.06.10		30.06.09	
	IR	CSLL	IR	CSLL
Resultado antes da trib. e participações	46.632	46.632	26.036	26.036
Base de Cálculo	46.632	46.632	26.036	26.036
Adições (Exclusões)	5.260	5.260	5.030	5.030
Lucro Tributável antes das Compensações	51.892	51.892	31.066	31.066
Compensação Prejuízos Fiscais e Base Negativa	(15.568)	(15.568)	(9.320)	(9.320)
Base de Cálculo após Compensações	36.324	36.324	21.746	21.746
Alíquota Normal (15%)	5.449	5.449	3.262	3.262
Adicional do Imposto de Renda (10%)	3.620	-	2.162	-
Valores Devidos	9.069	5.449	5.424	3.262
Programa de Alimentação ao Trabalhador	(54)	-	(46)	-
Patrocínio-Festival Internacional de Música do Pará	(100)	-	-	-
IR e CSLL a Pagar	8.915	5.449	5.378	3.262

A Instituição, em processo de análise da base de cálculo do Imposto de Renda e da Contribuição Social sobre o Lucro Líquido relativo ao exercício 2009, concluiu sobre a necessidade de efetuar ajustes na apuração desses tributos no valor de R\$21 mil e R\$13 mil, respectivamente, uma vez que a despesa de PLR-Administradores no valor de R\$120 mil não havia sido considerada naquela base de cálculo. Consequentemente, a realização do crédito tributário de prejuízo fiscal e base negativa no valor de R\$9 mil e R\$5 mil, respectivamente, também foi ajustada.

21.2 Origem e movimentação dos créditos tributários e obrigações fiscais diferidas

DESCRIÇÃO	Saldo no início do semestre			Saldo no final do semestre		
	Realizações	Constituição	Crédito Tributário em 30/06/2010	Realizações	Constituição	Crédito Tributário em 30/06/2009
Provisão p/ Créditos em Liquidação	95.074	-	6.682	101.756	-	42.182
Provisão p/ Outros Créditos	18.695	-	944	19.639	-	7.632
Provisão p/ Passivos Trabalhistas	2.400	(130)	242	2.642	-	1.270
Provisão p/ Ações Cíveis	8.208	-	-	8.078	-	3.007
Prejuízos em Operações. Swap	516	-	-	516	-	129
Provisão p/ Diferença de Inventário	3.056	-	-	3.056	-	1.222
Provisão p/ Riscos Fiscais	3.390	-	244	3.634	-	1.457
Provisão p/ Outros Valores e Bens	4.087	(121)	-	3.966	-	1.693
Total das Adições Temporárias	135.426	(251)	8.112	143.287	-	58.591
Prejuízo Fiscal	67.019	(15.568)	-	51.451	-	12.827
Base Negativa	92.847	(15.568)	-	77.279	-	15.677
Total do Crédito Tributário						87.095
Crédito Tributário Ativado						28.504
Crédito Tributário Não Ativado						58.591



COMPANHIA ABERTA
CNPJ 04.913.711/0001-08
NIRE 15300000114
Avenida Presidente Vargas, nº 251,
Centro – CEP 66.010-000 – Belém-Pará

Demonstrações Contábeis pela Legislação Societária Em 30 de junho de 2010 e 2009, acompanhadas do Parecer dos Auditores Independentes



Em 30 de junho de 2010, o Banco mantém registrado, como ativo fiscal diferido, Imposto de Renda e Contribuição Social, exclusivamente, sobre prejuízo fiscal e base negativa o montante de R\$ 28.504 mil que será baixado dentro da expectativa inicial. Neste mesmo período, o banco possui créditos tributários não ativados de Imposto de Renda e Contribuição Social, sobre diferenças temporárias, no montante de R\$ 58.591 mil.

Os créditos tributários foram constituídos pela aplicação das alíquotas vigentes de IRPJ (25%) e CSLL (15%) sobre suas respectivas bases e, atualmente, são observados os critérios para constituição, manutenção e baixa estabelecidos pela Resolução nº 3.059, de 20 de dezembro de 2002, alterada pela Resolução nº 3.355, de 31 de março de 2006, do Conselho Monetário Nacional.

21.3 Expectativa de realização dos créditos tributários:

A ativação de crédito tributário está fundamentada em estudo técnico demonstrativo da expectativa de geração de resultados futuros, que possibilitam a sua realização no prazo

Ano de Realização	IRPJ a Compensar	CSLL a Compensar	Total Geral
2010	(3.142)	(1.852)	(4.994)
2011	(5.452)	(3.271)	(8.723)
2012	(4.233)	(3.626)	(7.859)
2013	-	(3.974)	(3.974)
2014	-	(2.954)	(2.954)
Total	(12.827)	(15.677)	(28.504)

22. OUTRAS RECEITAS E DESPESAS

22.1 Outras Receitas/Despesas Operacionais:

Outras Receitas Operacionais	30.06.10	30.06.09
Recuperação de Encargos e Despesas	620	53
Atualização Monetária de Depósitos Judiciais	1.668	995
Atualização Monetária de Valores Ativos	20	10
Reversão de Provisão	88	-
Outros – Ações Judiciais	255	-
Taxa de Inscrição de Concurso Público	518	-
Outros	8	706
Total	3.177	1.764

Outras Despesas Operacionais

Outras Despesas Operacionais	30.06.10	30.06.09
Despesas Carteira Imobiliária	964	6.931
Despesas Descontos Concedidos	14	10
Despesas de Atualização de Impostos e Contribuição	245	233
Despesas de Atualização Monetária de Valores Passivos	217	288
Despesas de Atualização de Ações Judiciais	1.254	773
Despesas de Ações Judiciais	114	705
Despesas Vinculadas ao SFH	214	-
Outras Despesas Operacionais	72	537
Total	3.094	9.477

22.2 Outras Receitas/Despesas Não Operacionais:

Outras Receitas/ Despesas Não Operacionais	30.06.10	30.06.09
Reversão de provisões não operacionais	121	130
Insubstituições Passivas	49	2.180
Lucros em Transações com Valores Mobiliários	144	1.437
Rendas de Aluguel	117	111
Outras Receitas não Operacionais	75	76
Prejuízos em Transações com Valores	-	(1)
Insubstituições ativas	(18)	(216)
Insubstituições Passivas	(27)	(527)
Roubos por Assalto	(293)	(1.006)
Provisões não operacionais	-	(162)
Outras Despesas não Operacionais	(50)	(31)
Total	118	1.991

CONSELHO DE ADMINISTRAÇÃO

EDILSON RODRIGUES DE SOUSA
Presidente
BENEDITO PASSOS GÓES
Membro
JOSÉ JÚLIO FERREIRA LIMA
Membro
JOSÉ RAIMUNDO BARRETO TRINDADE
Membro
MARCO ANTÔNIO LIMA DE GUSMÃO
Membro

DIRETORIA

AFFONSO RODRIGUES VIANNA NETO
Presidente Interino
ADERSON DO CARMO BRAGA PESSOA
Diretor
AMAURY VALENTE DE SOUZA
Diretor
CARLOS ALEXANDRE FERREIRA DA SILVA
Diretor
GLICÉRIA DEUSDEDIT CARVALHO DE MELO
Diretora

CONSELHO FISCAL

MARCÍLIO DE ABREU MONTEIRO
Membro
JOSÉ MARIA TAVARES TEIXEIRA
Membro
MARY JOYCE WHITE ROCHA
Membro

LUIZ ALBERTO NERY SAMPAIO
Contador CRC (PA) nº 6678

PARECER DOS AUDITORES INDEPENDENTES

Ao Conselho de Administração, Administradores e Acionistas do
Banco do Estado do Pará S.A.
Belém – PA

1. Examinamos o balanço patrimonial do Banco do Estado do Pará S.A. ("Instituição", "BANPARÁ" ou "Banco"), em 30 de junho de 2010, e as respectivas demonstrações do resultado, das mutações do patrimônio líquido e do fluxo de caixa correspondentes ao semestre findo naquela data, elaborados sob a responsabilidade de sua Administração. Nossa responsabilidade é a de expressar uma opinião sobre essas demonstrações contábeis.

2. Nosso exame, exceto quanto aos assuntos mencionados nos parágrafos 3 e 4, foi conduzido de acordo com as normas de auditoria aplicáveis no Brasil e compreendeu: a) o planejamento dos trabalhos, considerando a relevância dos saldos, o volume de transações e os sistemas contábil e de controles internos da Instituição; b) a constatação, com base em testes, das evidências e dos registros que suportam os valores e as informações contábeis divulgados; e c) a avaliação das práticas e das estimativas contábeis mais representativas adotadas pela Administração da Instituição, bem como da apresentação das demonstrações contábeis tomadas em conjunto.

3. Conforme mencionado na nota explicativa nº 15, a Instituição patrocina, em conjunto com seus empregados em atividade, planos de benefícios de aposentadoria e pensão para os empregados e ex-empregados e respectivos beneficiários, e plano de assistência à saúde para os empregados e respectivos beneficiários, com o objetivo de complementar e suplementar os benefícios pagos pelo sistema oficial da previdência social e oferecidos pelo sistema oficial de saúde, respectivamente, cuja administração é efetuada pela CAFBEP - Caixa de Previdência e Assistência aos Funcionários do Banpará, entidade fechada de previdência privada. Conforme nota explicativa nº 11, em 30 de junho de 2010, a Instituição possuía provisão atuarial registrada em seu passivo, na rubrica "Outras obrigações - Provisão para pagamentos a efetuar", no montante de R\$26.682 mil. Até a conclusão dos nossos trabalhos, não nos foram apresentados os demonstrativos de resultados da avaliação atuarial, realizada por atuário independente e com base nos benefícios pós-emprego, requeridos pela NPC 26, emitida pelo Instituto Brasileiro dos Auditores Independentes (IBRACON) e referendada pela Deliberação CVM nº 371, de 13 de dezembro de 2000. Não nos foi possível, nas circunstâncias, efetuar procedimentos alternativos de auditoria que nos possibilitassem concluir quanto à suficiência da referida provisão em 30 de junho de 2010.

4. Até a conclusão dos nossos trabalhos, não obtivemos acesso aos papéis de trabalho dos auditores independentes anteriores, correspondentes ao exercício findo em 31 de dezembro de 2009. Consequentemente, não nos foi possível obter evidência apropriada e suficiente sobre a inexistência de distorções nos saldos iniciais que afetam de forma relevante as demonstrações contábeis do semestre findo em 30 de junho de 2010.

5. Em nossa opinião, exceto quanto aos assuntos mencionados nos parágrafos 3 e 4, as demonstrações contábeis referidas no parágrafo 1 representam, adequadamente, em todos os aspectos relevantes, a posição patrimonial e financeira do Banco do Estado do Pará S.A. em 30 de junho de 2010, o resultado de suas operações, as mutações de seu patrimônio líquido e seu fluxo de caixa correspondentes ao semestre findo naquela data, de acordo com as práticas contábeis adotadas no Brasil aplicáveis às instituições autorizadas a funcionar pelo Banco Central do Brasil.

6. As demonstrações contábeis correspondentes ao semestre findo em 30 de junho de 2009, apresentadas para fins comparativos, foram examinadas por outros auditores independentes, os quais emitiram parecer, datado de 14 de agosto de 2009, sem ressalvas.

Fortaleza, 11 de agosto de 2010

Eliardo A. L. Vieira
Sócio-contador
CRC 1SP241582/O-1"S"PA
BDO Auditores Independentes
CRC 2SP013439/O-5"S"PA

José Luiz de Souza Gurgel
Sócio-contador
CRC 1RJ087339/O-4"S"PA
BDO Auditores Independentes
CRC 2SP013439/O-5"S"PA



COMPANHIA ABERTA
CNPJ 04.913.711/0001-08
NIRE 15300000114
Avenida Presidente Vargas, nº 251,
Centro - CEP 66.010-000 - Belém-Pará

Demonstrações Contábeis pela Legislação Societária Em 30 de junho de 2010 e 2009, acompanhadas do Parecer dos Auditores Independentes



PARECER DO CONSELHO FISCAL

Os membros do Conselho Fiscal do Banco do Estado do Pará S.A. - BANPARÁ, no uso de suas atribuições que lhes são conferidas pelo Inciso II do artº 163, da Lei nº 6.404/76, tendo examinado o Balanço Patrimonial levantado em 30.06.2010 e as respectivas demonstrações do resultado, das mutações do patrimônio líquido e do fluxo de caixa, correspondentes ao semestre findo naquela data, acompanhados do Parecer dos Auditores Independentes e do Relatório da Administração, constataram que o critério das normas contábeis observado na elaboração das citadas demonstrações, confirma a posição financeira e o resultado das operações do Banco e que as mesmas refletem, com clareza, as atividades desenvolvidas pela Instituição, no período.

Deste modo, se manifestam favoráveis à sua aprovação.

Belém(PA), 19 de agosto de 2010.

Conselho Fiscal

PARECER DO CONSELHO DE ADMINISTRAÇÃO

O Conselho de Administração do Banco do Estado do Pará S.A. - BANPARÁ, no uso de suas atribuições conferidas pelo inciso V. do art. 142 da Lei n.º 6.404, de 15 de dezembro de 1976, examinou as demonstrações contábeis relativas ao semestre findo em 30/06/2010, acompanhadas do Relatório da Administração, pareceres dos auditores independentes, BDO Auditores Independentes, e do Conselho Fiscal, e com base na análise efetuada, aprovou, por unanimidade, os documentos, por refletirem adequadamente a situação econômico-financeira da Instituição.

Belém (PA), 27 de agosto de 2010.

Conselho de Administração

SECRETARIA DE ESTADO DE MEIO AMBIENTE

DIÁRIA NÚMERO DE PUBLICAÇÃO: 150284 PORTARIA: 2703/2010

Objetivo: VISTORIA TÉCNICA PARA SUBSIDIAR LICENCIAMENTO AMBIENTAL.
Fundamento Legal: ART.145 DA LEI 5.810 E SEUS PARAGRAFOS.
Origem: BELEM/PA - BRASIL
Destino(s): BRAGANÇA/PA - Brasil<br
Servidor(es): 000000000/DELMA BENDELAQUE DOS ANJOS DE SOUZA (COLABORADOR EVENTUAL) / 0.5 diárias (Completa) / de 11/08/2010 a 11/08/2010
572276441/SATIANA CASSIA FERREIRA MOREIRA (TECNICO EM GESTAO DE MEIO AMBIENTE) / 0.5 diárias (Completa) / de 11/08/2010 a 11/08/2010<br
Ordenador: JOSÉ CLAUDIO MOREIRA CUNHA

DIÁRIA NÚMERO DE PUBLICAÇÃO: 149936 PORTARIA: 2664/2010

Objetivo: REALIZAR VISTORIA TÉCNICA EM EMPREENDIMENTOS MADEIREIROS E INDUSTRIAS PALMITEIRAS.
Fundamento Legal: ARTIGO 145 DA LEI 5.810 E SEUS PARAGRAFOS.
Origem: BELÉM/PA - BRASIL
Destino(s): AFUÁ /PA - Brasil
ANAJÁS/PA - BRASIL<br
Servidor(es): 571752661/ISRAEL PEREIRA DOS SANTOS (ENG. AGRONOMO) / 13.5 diárias (Completa) / de 30/08/2010 a 12/09/2010<br
Ordenador: JOSÉ CLAUDIO MOREIRA CUNHA

CONTRATO NÚMERO DE PUBLICAÇÃO: 149957 CONTRATO: 91/2010

Objeto: Fornecimento de 01 (um) projetor multimídia, 05 (cinco) câmeras digitais, 01 (uma) filmadora e 01 (uma) tela de proteção com tripé.
Valor Total: 5.602,00
Data Assinatura: 26/08/2010
Vigência: 26/08/2010 a 25/08/2011
Pregão Eletrônico: 36/2010
Orçamento:
Programa de Trabalho Natureza da Despesa Fonte do Recurso
Origem do Recurso
18543122661540000 449052 0116000000
Estadual

Contratado: Sound Station Áudio e Video Comércio e Importação LTDA
Endereço: Av Francisco Sá, 787
CEP. 30411-174 - Belo Horizonte/MG Fax: 3133754041
Ordenador: JOSÉ CLAUDIO MOREIRA CUNHA

DIÁRIA NÚMERO DE PUBLICAÇÃO: 149866 PORTARIA: 2701/2010

Objetivo: REALIZAR ENTREGA DE DOCUMENTOS, ORIENTAÇÃO SOBRE O PROJETO 1 BILHÃO DE ÁRVORES, REPAROS DE EQUIPAMENTO.
Fundamento Legal: ARTIGO 145 DA LEI 5.810 E SEUS PARAGRAFOS.
Origem: PARAGOMINAS/PA - BRASIL
Destino(s): BELÉM/PA - Brasil<br
Servidor(es): 572161041/WELBERT BEZERRA DE LIMA ARAUJO (AUXILIAR DE SERVICOS OPERACIONAIS) / 4.5 diárias (Completa) / de 28/06/2010 a 02/07/2010<br
Ordenador: JOSÉ CLAUDIO MOREIRA CUNHA

DIÁRIA NÚMERO DE PUBLICAÇÃO: 149825 PORTARIA: 2.700/2010

Objetivo: REALIZAR LEVANTAMENTO DE CAMPO NA REGIÃO DO LIMITE ENTRE OS ESTADOS DO MATO GROSSO E PARÁ.
Fundamento Legal: ARTIGO 145 DA LEI N.º 5.810 E SEUS PARÁGRAFOS.
Origem: BELÉM/PA - BRASIL
Destino(s): ALTA FLORESTA/MT - Brasil<br
Servidor(es): 268321/JOSÉ VICENTE ALVES DE SOUZA PAES (ASSIST. ADMINIST.) / 4.5 diárias (Completa) / de 31/08/2010 a 04/09/2010
268751/VICENTE DE PAULA SOUZA (TECNICO C) / 4.5 diárias (Completa) / de 31/08/2010 a 04/09/2010<br
Ordenador: JOSÉ CLAUDIO MOREIRA CUNHA

DIÁRIA NÚMERO DE PUBLICAÇÃO: 149735 PORTARIA: 2698/2010

Objetivo: PROCEDER VISTORIA TÉCNICA (IN 026/2009).
Fundamento Legal: ARTIGO 145 DA LEI 5.810 E SEUS PARÁGRAFOS.
Origem: BELÉM/PA - BRASIL
Destino(s): ALMEIRIM/PA - Brasil<br
Servidor(es): 572169391/DEIVISON VENICIO SOUZA (ENGENHEIRO FLORESTAL) / 4.5 diárias (Completa) / de 29/08/2010 a 02/09/2010
00000/ERYCÉLE DE LIMA SILVEIRA (COLABORADOR EVENTUAL) / 4.5 diárias (Completa) / de 29/08/2010 a 02/09/2010

572278291/JOYCIRENE DE JESUS SANTOS (TECNICO EM GESTAO DE MEIO AMBIENTE) / 4.5 diárias (Completa) / de 29/08/2010 a 02/09/2010<br
Ordenador: JOSÉ CLAUDIO MOREIRA CUNHA

DIÁRIA NÚMERO DE PUBLICAÇÃO: 146833 PORTARIA: 2574/2010

Objetivo: REALIZAR FISCALIZAÇÃO SISTEMÁTICA NA APA DO CUMBÚ
Fundamento Legal: ARTIGO 145 DA LEI 5.810 E SEUS PARÁGRAFOS
Origem: BELÉM/PA - BRASIL
Destino(s): BARCARENA/PA - Brasil<br
Servidor(es): 571919972/DAVID OLIVEIRA LUZ (TÉCNICO EM GESTÃO DE MEIO AMBIENTE) / 1.5 diárias (Completa) / de 19/08/2010 a 20/08/2010
572276301/MATHEUS CREÃO FERNANDES (TÉCNICO EM GESTÃO DE MEIO AMBIENTE) / 1.5 diárias (Completa) / de 19/08/2010 a 20/08/2010<br
Ordenador: JOSÉ CLAUDIO MOREIRA CUNHA

DIÁRIA NÚMERO DE PUBLICAÇÃO: 143789 PORTARIA: 2448/2010

Objetivo: CONDUZIR VEICULO OFICIAL.
Fundamento Legal: ART.145 DA LEI 5.810 E SEUS PARAGRAFOS
Origem: BELEM/PA - BRASIL
Destino(s): BARCARENA/PA - Brasil<br
Servidor(es): 571951291/SINTIQUE SILVA DE SOUZA (MOTORISTA) / 2.5 diárias (Completa) / de 16/08/2010 a 18/08/2010<br
Ordenador: JOSÉ CLAUDIO MOREIRA CUNHA

DIÁRIA NÚMERO DE PUBLICAÇÃO: 143804 PORTARIA: 2454/2010

Objetivo: ATIVIDADES DE FISCALIZAÇÃO
Fundamento Legal: ART.145 DA LEI 5.810 E SEUS PARAGRAFOS.
Origem: BELEM/PA - BRASIL
Destino(s): BARCARENA/PA - Brasil<br
Servidor(es): 58245912/FRANCISCA SOLANGE GOMES CHAVES LUZ (BIOLOGO) / 2.5 diárias (Completa) / de 16/08/2010 a 18/08/2010
55696212/SIMONE SANTOS LINHARES (GERENTE) / 2.5 diárias (Completa) / de 16/08/2010 a 18/08/2010<br
Ordenador: JOSÉ CLAUDIO MOREIRA CUNHA

CONTINUA NO CADERNO 3

Executivo 3

SEGUNDA-FEIRA, 30 DE AGOSTO DE 2010

SECRETARIA DE ESTADO DE MEIO AMBIENTE

DIÁRIA
NÚMERO DE PUBLICAÇÃO: 144152
PORTARIA: 2475/2010

Objetivo: REALIZAR FISCALIZAÇÃO PARA COIBIR PESCA ILEGAL NA ÁREA DE PRESETVAÇÃO.

Fundamento Legal: ARTIGO 145 DA LEI 5.810 E SEUS PARAGRAFOS.

Origem: BELÉM/PA - BRASIL

Destino(s):

ABAIETUBA/PA - Brasil<br

Servidor(es):

55907281/EVANDRO VIEIRA DA SILVA (POLICIAL MILITAR) / 7.5 diárias (Completa) / de 10/08/2010 a 17/08/2010

571989961/LUIS OTÁVIO MULLER SABAT (POLICIAL MILITAR) / 7.5 diárias (Completa) / de 10/08/2010 a 17/08/2010

51996971/MARCIO RICARDO ALVES NOGUEIRA (POLICIAL MILITAR) / 7.5 diárias (Completa) / de 10/08/2010 a 17/08/2010

51650671/TED MOISÉS LISBOA RODRIGUES (POLICIAL MILITAR) / 7.5 diárias (Completa) / de 10/08/2010 a 17/08/2010<br

Ordenador: JOSÉ CLAUDIO MOREIRA CUNHA

PREGÃO Nº 044/2010 - DECISÃO
NÚMERO DE PUBLICAÇÃO: 150176
PREGÃO Nº 044/2010
PROCESSO Nº 22085/2010
DECISÃO

Considerando os termos da ATA DO PREGÃO PRESENCIAL acima referenciado;

Considerando as informações contidas no bojo do referido documento revelando a existência de decisão judicial determinando a suspensão Pregão Presencial nº 044/2010;

Considerando que o certame já se encontrava em fase final no ato da intimação do oficial de justiça;

Considerando que está consignado em ATA o interesse de um dos licitantes em manejar recurso administrativo contra a decisão do(a) pregoeiro(a) oficial;

Considerando que foi publicado no Diário Oficial do Estado do dia 27.08.2010 os termos de Homologação e Adjudicação do certame em favor da FUNDAÇÃO TROMPOWSKY;

DECIDO:

Tornar sem efeito as publicações de homologação e adjudicação do certame até que se tenha posicionamento judicial reconsiderando ou reformando a decisão que determinou a suspensão do PREGÃO PRESENCIAL Nº 044/2010. Publica-se.

Belém, 26 Agosto de 2010

Aníbal Pessoa Picanço

Secretário de Estado de Meio Ambiente

ERRATA

NÚMERO DE PUBLICAÇÃO: 150114

ERRATA DA PORTARIA Nº 0833/2010-GAB/SEMA DE 23/04/2010,
PUBLICADA NO D.O.E. Nº 31.652 DE 26/04/2010.

ONDE SE LÊ:

CONCEDER 05 (CINCO) DIÁRIAS: NO PERÍODO DE 07/04 A 11/04/2010

LEIA-SE:

CONCEDER 08 (OITO) DIÁRIAS: NO PERÍODO DE 12/04 A 19/04/2010

DESIGNAÇÃO

NÚMERO DE PUBLICAÇÃO: 150185

PORTARIA Nº. 2.613/2010-GAB/SEMA DE 20 DE AGOSTO DE 2010.

ASSUNTO: DESIGNAÇÃO

O Secretário de Estado de Meio Ambiente, usando das atribuições que lhe são conferidas; e de acordo com o Memo nº 29.398/2010 –DIFISC/SEMA.

R E S O L V E:

I- Designar os servidores **RIVALDO COSTA CARDOSO JUNIOR**, matrícula nº. 57230164/1 e **ZIVANILDO COSTA FERREIRA**, matrícula nº 57230161/1, ocupantes do cargo de Técnicos em Gestão de Meio Ambiente – Engenheiros Florestais, lotados nesta Secretaria para, sob a supervisão e

direção da Coordenadoria de Fiscalização e Proteção Ambiental, atuarem nas Atividades de Fiscalização, como também assinarem auto de infração.

DÊ-SE CIÊNCIA, REGISTRE-SE E CUMPRA-SE.

Belém, 20 de Agosto de 2010.

ANÍBAL PESSOA PICANÇO

Secretário de Estado de Meio Ambiente

INSTITUTO DE DESENVOLVIMENTO FLORESTAL

DIÁRIA
NÚMERO DE PUBLICAÇÃO: 150177
PORTARIA: 398/2010

Objetivo: Participar de reunião em parceria com a Secretaria de Agricultura do Estado - SAGRI, nos municípios de Jacareacanga, Altamira (Distrito de Castelo dos Sonhos), Novo Progresso, a fim de divulgar as normas de acesso aos recursos do Fundo de Desenvolvimento Florestal do Estado - FUNDEFLO, bem como sistematizar demandas para subsidiar a elaboração do Plano Anual (2011) de aplicação dos recursos do FUNDEFLO.

Fundamento Legal: Artigo 145 da Lei Ordinária Estadual Nº 5.810/94

Origem: ITAITUBA/PA - BRASIL

Destino(s):

Altamira (Castelo dos Sonhos)/PA - Brasil

Jacareacanga/PA - Brasil

Novo Progresso/PA - Brasil<br

Servidor(es):

5740703/Airton Luiz Campiol Basegio (Gerente Técnico) / 3.5 diárias (Completa) / de 01/09/2010 a 04/09/2010<br

Ordenador: EMANUEL PINHEIRO CHAVES

PORTARIA Nº 393 DE 23 DE AGOSTO DE 2010
NÚMERO DE PUBLICAÇÃO: 150216

O DIRETOR GERAL DO INSTITUTO DE DESENVOLVIMENTO FLORESTAL DO ESTADO DO PARÁ - IDEFLOR, usando de suas atribuições legais que lhe são conferidas e de acordo com o processo Nº 2010/166173 de 20/08/2010.

R E S O L V E:

Designar a servidora ANA CLÁUDIA CHAVES SIMONETI, matrícula n.º5885078, ocupante do cargo de Coordenador de Grupo Técnico, para responder por Gerência Técnica deste Instituto, no período de 12/07/2010 a 10/08/2010, em virtude da responsável pela Gerência, a servidora Rosângela dos Santos Telles, matrícula n.º2330, ocupante do cargo de Gerente Técnico, estar em gozo de Licença por Motivo de Doença em Pessoa da Família no referido período.

DÊ-SE CIÊNCIA, PUBLIQUE-SE E CUMPRA-SE.

Belém, 23 de agosto de 2010.

JORGE ALBERTO GAZEL YARED

Ordenador de Despesa

DIÁRIA
NÚMERO DE PUBLICAÇÃO: 150207
PORTARIA: 399/2010

Objetivo: Representar o IDEFLOR na Oficina Sul-Americana de Manejo Florestal Não Madeireiro.em Rio Branco - Acre, nos dias 2 e 3 de setembro de 2010.

Fundamento Legal: Artigo 145 da Lei Ordinária Estadual Nº 5.810/94

Origem: BELÉM/PA - BRASIL

Destino(s):

Rio Branco/AC - Brasil<br

Servidor(es):

57211334/Carlos Augusto Pantoja Ramos (Diretor de Desenvolvimento Florestal) / 3.5 diárias (Completa) / de 01/09/2010 a 04/09/2010<br

Ordenador: EMANUEL PINHEIRO CHAVES

TERMO ADITIVO AO CONTRATO DE TRANSIÇÃO
NÚMERO DE PUBLICAÇÃO: 149992

Primeiro termo aditivo ao Contrato de Transição nº. 010/2009

Partes: Instituto de Desenvolvimento Florestal do Estado do Pará – IDEFLOR
Serraria Lima Industria e Comercio Ltda.

Objeto: Reajustar o preço dos produtos florestais objeto do contrato, em conformidade com a nova tabela de preços vigente da Instrução Normativa n.º 002/2010.

Vigência: de 23/08/2010 a 29/10/2011

Valor total reajustado do contrato: R\$ 2.138.790,31 (dois milhões cento e trinta e oito mil setecentos e noventa reais e trinta e um centavos)

Foro: Comarca de Belém – PA.

Assinatura: 23 de agosto de 2010.

Ordenador responsável: Jorge Alberto Gazel Yared.

DISPENSA DE LICITAÇÃO
NÚMERO DE PUBLICAÇÃO: 149885
DISPENSA: 10/2010

Data: 27/08/2010

Valor: 185.450,00

Objeto: Confecção de Material Gráfico

Fundamento Legal: Art.24, inciso VIII, da Lei 8.666/93

Data de Ratificação: 27/08/2010

Orçamento:

Programa de Trabalho Natureza da Despesa Fonte do Recurso

Origem do Recurso

18122012545340000 339039 0261000000

Estadual

Contratado(s):

Nome: IMPRENSA OFICIAL DO ESTADO DO PARÁ

Endereço: Tv Chaco, Bairro: Marco, 2271

CEP. 66093-542 - Belém/PA

Telefone: 9140097800

Ordenador: JORGE ALBERTO GAZEL YARED

PORTARIA Nº 394 DE 23 DE AGOSTO DE 2010

NÚMERO DE PUBLICAÇÃO: 149769

O DIRETOR GERAL DO INSTITUTO DE DESENVOLVIMENTO FLORESTAL DO ESTADO DO PARÁ - IDEFLOR, usando de suas atribuições legais que lhe são conferidas e de acordo com o processo Nº 2010/166090 de 20/08/2010.

R E S O L V E:

Designar a servidora ANA CLÁUDIA CHAVES SIMONETI, matrícula Nº 5885078, ocupante do cargo de Coordenador de Grupo Técnico, para responder por Gerência Técnica deste Instituto, no período de 01/09/2010 a 30/09/2010, em virtude da responsável pela Gerência, a servidora Rosângela dos Santos Telles, matrícula n.º2330, ocupante do cargo de Gerente Técnico, estar em gozo de férias regulamentares no referido período.

DÊ-SE CIÊNCIA, PUBLIQUE-SE E CUMPRA-SE.

Belém, 23 de agosto de 2010.

JORGE ALBERTO GAZEL YARED

Ordenador de Despesa

DIÁRIA
NÚMERO DE PUBLICAÇÃO: 150099
PORTARIA: 397/2010

Objetivo: Levantar informações de campo para subsidiar as análises e verificar a situação atual da área de manejo florestal para encerramento de contrato de transição da empresa Thiago de Oliveira Sá.

Fundamento Legal: Artigo 145 da Lei Ordinária Estadual Nº 5.810/94

Origem: BELÉM/PA - BRASIL

Destino(s):

Portel/PA - Brasil<br

Servidor(es):

57194449/Farid Pinheiro Abdul Massih (Gerente Técnico) / 7.5 diárias (Completa) / de 31/08/2010 a 07/09/2010

55588924/Pedro Bernardo da Silva Neto (Assessor) / 7.5 diárias (Completa) / de 31/08/2010 a 07/09/2010<br

Ordenador: JORGE ALBERTO GAZEL YARED

SECRETARIA DE ESTADO DE SEGURANÇA PÚBLICA

TERMO ADITIVO A CONTRATO
NÚMERO DE PUBLICAÇÃO: 149718
TERMO ADITIVO: 1

Data de Assinatura: 27/08/2010

Valor: 15.244,49

Vigência: a

Justificativa: Prorrogação de prazo para entrega da obra de

engenharia para sanar problemas estruturais do prédio onde funciona a 12ª Seccional Urbana de Polícia Civil/Castanhal, por mais 45 (quarenta e cinco) dias, a contar de 28/07/2010 à 10/09/2010, bem como acréscimo de serviços que se fazem necessários para a conclusão da obra.

Contrato: 21/2010

Orçamento:

Programa de Trabalho Natureza da Despesa Fonte do Recurso
Origem do Recurso
06181120644070000 449051 0141000000
Estadual

Contratado: A3 ENGENHARIA LTDA

Endereço: Rua Santo Antônio 82, Bairro: Campina, 432

CEP. 66010-901 - Belém/PA

Complemento: Edifício Antônio Velho, sala 410

Ordenador: Geraldo José de Araújo

**TERMO ADITIVO A CONTRATO
NÚMERO DE PUBLICAÇÃO: 150308
TERMO ADITIVO: 8**

Data de Assinatura: 24/08/2010

Vigência: a

Justificativa: Redução mensal de R\$ 17.430,32 (dezessete mil, quatrocentos e trinta e dois centavos) dos serviços de comunicação de dados que interligam as Delegacias de Polícia do Estado do Pará ao ambiente web (internet), prestados pela empresa TELESPAZIO BRASIL S/A

Contrato: 39/2006

Contratado: TELESPAZIO BRASIL S/A

Endereço: Av Rio Branco, Bairro: Centro, 01

CEP. 20090-003 - Rio de Janeiro/RJ

Complemento: Sala 1.807

Ordenador: Geraldo José de Araújo

POLÍCIA MILITAR

DIÁRIA

**NÚMERO DE PUBLICAÇÃO: 150205
PORTARIA: 1468-DF**

Objetivo: A fim de efetuar diligências da Sindicância

Fundamento Legal: Lei nº 5.119/84

Origem: SOURE/PA - BRASIL

Destino(s):

Cachoeira do Arari/PA - Brasil<br

Servidor(es):

55754511/José do Socorro Conceição Oliveira (SGT PM) / 5.0 diárias (Alimentação) / de 13/04/2010 a 17/04/2010<br

Ordenador: Augusto Emanuel Cardoso Leitão

DIÁRIA

**NÚMERO DE PUBLICAÇÃO: 150219
PORTARIA: 1471-DF**

Objetivo: A fim de efetuar diligências de IPM

Fundamento Legal: Lei nº 5.119/84

Origem: SOURE/PA - BRASIL

Destino(s):

Muaná/PA - Brasil<br

Servidor(es):

51804301/Osvaldo Lourinho de Sousa Júnior (MAJ PM) / 2.0 diárias (Completa) / de 08/04/2010 a 10/04/2010<br

Ordenador: Augusto Emanuel Cardoso Leitão

DIÁRIA

**NÚMERO DE PUBLICAÇÃO: 150223
PORTARIA: 1472-DF**

Objetivo: A fim de atender chamado da Justiça

Fundamento Legal: Lei nº 5.119/84

Origem: BELÉM/PA - BRASIL

Destino(s):

Novo Progresso/PA - Brasil<br

Servidor(es):

58330431/Juniel Costa Maciel (TENPM) / 10.0 diárias (Completa) / de 24/04/2010 a 04/05/2010<br

Ordenador: Augusto Emanuel Cardoso Leitão

DIÁRIA

**NÚMERO DE PUBLICAÇÃO: 150215
PORTARIA: 1469-DF**

Objetivo: A fim de atender chamado da Justiça

Fundamento Legal: Lei nº 5.119/84

Origem: BELÉM/PA - BRASIL

Destino(s):

Brasília/DF - Brasil<br

Servidor(es):

50690251/Eloi Wayth de Souza (CEL PM) / 3.0 diárias (Completa) / de 18/08/2010 a 20/08/2010<br

Ordenador: Augusto Emanuel Cardoso Leitão

**PORTARIA NO. 099/2010 - DAL.
NÚMERO DE PUBLICAÇÃO: 150257
GOVERNO DO ESTADO DO PARÁ
SECRETARIA DE ESTADO DE SEGURANÇA PÚBLICA
POLÍCIA MILITAR DO PARÁ
COMANDO GERAL*** DIRETORIA DE APOIO LOGÍSTICO
PORTARIA NO. 099/2010 - DAL.**

O Diretor de Apoio Logístico da PMPA, usando das atribuições que lhe são conferidas em lei,

RESOLVE:

ART. 1º - **NOMEAR** o **COMANDANTE DO GRUPAMENTO AÉREO (GRAER)**, fiscal do Contrato Administrativo no. 014/2008, cujo a empresa tem como **objeto a prestação de serviço de SEGURO AERONÁUTICO**, para o Helicóptero Modelo Esquilo as 350 B2, Ano 2007, Prefixo PR - MJY, em substituição ao **TEN CEL QOPM RG 12876 CARLOS ALFREDO DA MOTA PEREIRA**.

ART. 2º - Esta Portaria entrará em vigor na data de sua assinatura, ficando revogadas as disposições em contrário.

Registre-se, publique-se e cumpra-se.

Belém-PA, 27 de agosto de 2010.

JORGILSON NASCIMENTO **SMITH** - **TEN CEL QOPM RG 15148**

Diretor de Apoio Logístico

DIÁRIA

**NÚMERO DE PUBLICAÇÃO: 150264
PORTARIA: 1476-DF**

Objetivo: A fim de procederem Diligências de Inquérito Policial Militar

Fundamento Legal: Lei nº 5.119/84

Origem: BELÉM/PA - BRASIL

Destino(s):

Santarém e Marabá/PA - Brasil<br

Servidor(es):

449024/Carlos Alfredo da Mota Pereira (TEN CEL PM) / 6.0 diárias (Completa) / de 16/08/2010 a 22/08/2010
3405923/Edvaldo José Cunha Sarmanho (CEL PM) / 6.0 diárias (Completa) / de 16/08/2010 a 22/08/2010<br

Ordenador: Augusto Emanuel Cardoso Leitão

DIÁRIA

**NÚMERO DE PUBLICAÇÃO: 150249
PORTARIA: 1475-DF**

Objetivo: A fim de atender chamado da Justiça

Fundamento Legal: Lei nº 5.119/84

Origem: BELÉM/PA - BRASIL

Destino(s):

Oeiras do Pará/PA - Brasil<br

Servidor(es):

52035461/Lino Alberto Pinho (AL CFS) / 1.0 diárias (Completa) / de 26/07/2010 a 27/07/2010<br

Ordenador: Augusto Emanuel Cardoso Leitão

DIÁRIA

**NÚMERO DE PUBLICAÇÃO: 150237
PORTARIA: 1473-DF**

Objetivo: A fim de conduzirem munição e fardamento para o CPR X

Fundamento Legal: Lei nº 5.119/84

Origem: ITAITUBA/PA - BRASIL

Destino(s):

Belém/PA - Brasil<br

Servidor(es):

57199588/André Luiz Silva Pereira (SD PM) / 8.0 diárias (Alimentação) / de 08/05/2010 a 16/05/2010
5208297/Pedro José Ferreira Cardoso (MAJ PM) / 8.0 diárias (Alimentação) / de 08/05/2010 a 16/05/2010<br

Ordenador: Augusto Emanuel Cardoso Leitão

DIÁRIA

**NÚMERO DE PUBLICAÇÃO: 150244
PORTARIA: 1474-DF**

Objetivo: A fim de reforçarem o policiamento local

Fundamento Legal: Lei nº 5.119/84

Origem: MONTE ALEGRE/PA - BRASIL

Destino(s):

Prainha/PA - Brasil<br

Servidor(es):

5191254/Claudio de Sousa Silva (TEN PM) / 10.0 diárias (Alimentação) / de 08/08/2010 a 18/08/2010
5692067/Edilson da Silva Brazão (CB PM) / 10.0 diárias (Alimentação) / de 08/08/2010 a 18/08/2010<br

Ordenador: Augusto Emanuel Cardoso Leitão

DIÁRIA

**NÚMERO DE PUBLICAÇÃO: 150286
PORTARIA: 1478-DF**

Objetivo: A fim de proceder visitas e inspeções nas Casas Penais e Comarcas da região

Fundamento Legal: Lei nº 5.119/84

Origem: BELÉM/PA - BRASIL

Destino(s):

Santarém, Monte Alegre e Oriximiná/PA - Brasil<br

Servidor(es):

3406342/Fabio Luiz Viana (CEL PM) / 10.0 diárias (Completa) / de 18/07/2010 a 28/07/2010<br

Ordenador: Augusto Emanuel Cardoso Leitão

DIÁRIA

**NÚMERO DE PUBLICAÇÃO: 150275
PORTARIA: 1477-DF**

Objetivo: A fim de atender chamado da Justiça

Fundamento Legal: Lei nº 5.119/84

Origem: BELÉM/PA - BRASIL

Destino(s):

Xinguara/PA - Brasil<br

Servidor(es):

34056211/Edson Carlos Ferreira Azevedo (SGT PM) / 4.0 diárias (Completa) / de 24/08/2010 a 28/08/2010<br

Ordenador: Augusto Emanuel Cardoso Leitão

DIÁRIA

**NÚMERO DE PUBLICAÇÃO: 150290
PORTARIA: 1479-DF**

Objetivo: A fim de comparecer a Comarca de Tailândia para a audiência de instrução e julgamento

Fundamento Legal: Lei nº 5.119/84

Origem: BELÉM/PA - BRASIL

Destino(s):

Tailândia/PA - Brasil<br

Servidor(es):

50786861/José Ribamar Gonçalves Almeida (TEN PM) / 1.0 diárias (Alimentação) / de 05/08/2010 a 05/08/2010<br

Ordenador: Augusto Emanuel Cardoso Leitão

SUPRIMENTO DE FUNDO

**NÚMERO DE PUBLICAÇÃO: 149765
PORTARIA: 1190-DF**

Prazo para Aplicação (em dias): 30

Prazo para Prestação de Contas (em dias): 30

Servidor: VALDENE DAS GRAÇAS SANTOS LOBÃO

Cargo: CAP PM OF CG

Matrícula Funcional: 5675065

Recurso(s):

Programa de Trabalho Fonte do Recurso Natureza da Despesa Valor
06181118425890000 0101000000 339030
600.00

Ordenador: Augusto Emanuel Cardoso Leitão

SUPRIMENTO DE FUNDO

**NÚMERO DE PUBLICAÇÃO: 149772
PORTARIA: 1191-DF**

Prazo para Aplicação (em dias): 30

Prazo para Prestação de Contas (em dias): 30

Servidor: VENÍCIO DE OLIVEIRA BARBOSA

Cargo: CAP PM OF CG

Matrícula Funcional: 5755581

Recurso(s):

Programa de Trabalho Fonte do Recurso Natureza da Despesa Valor
06181118425890000 0101000000 339030
600.00

Ordenador: Augusto Emanuel Cardoso Leitão

SUPRIMENTO DE FUNDO

**NÚMERO DE PUBLICAÇÃO: 149774
PORTARIA: 1192-DF**

Prazo para Aplicação (em dias): 30

Prazo para Prestação de Contas (em dias): 30

Servidor: INÁCIO JOSÉ DE CASTRO CAMPOS FILHO

Cargo: MAJ PM OF CMV

Matrícula Funcional: 5420342

Recurso(s):

Programa de Trabalho Fonte do Recurso Natureza da Despesa Valor
06181118425890000 0101000000 339030
600.00

Ordenador: Augusto Emanuel Cardoso Leitão

SUPRIMENTO DE FUNDO

**NÚMERO DE PUBLICAÇÃO: 149789
PORTARIA: 1195-DF**

Prazo para Aplicação (em dias): 30

Prazo para Prestação de Contas (em dias): 30

Servidor: RENATO BRANDÃO DE MORAES FILHO

Cargo: TEN PM OF RPMON

Matrícula Funcional: 54193371

Recurso(s):

Programa de Trabalho Fonte do Recurso Natureza da Despesa Valor
06181118425890000 0101000000 339030
600.00

Ordenador: Augusto Emanuel Cardoso Leitão

SUPRIMENTO DE FUNDO
NÚMERO DE PUBLICAÇÃO: 149797
PORTARIA: 1196-DF

Prazo para Aplicação (em dias): 30
Prazo para Prestação de Contas (em dias): 30
Servidor: MAURO DOS SANTOS ANDRADE
Cargo: MAJ PM OF CORCPR9
Matrícula Funcional: 5420520
Recurso(s):
Programa de Trabalho Fonte do Recurso Natureza da Despesa Valor
06181118425890000 0101000000 339030
400.00
Ordenador: Augusto Emanuel Cardoso Leitão

SUPRIMENTO DE FUNDO
NÚMERO DE PUBLICAÇÃO: 149780
PORTARIA: 1193-DF

Prazo para Aplicação (em dias): 30
Prazo para Prestação de Contas (em dias): 30
Servidor: DAGOBERTO GOMES DUARTE JUNIOR
Cargo: TEN CEL PM OF GAB CMDO
Matrícula Funcional: 5280761
Recurso(s):
Programa de Trabalho Fonte do Recurso Natureza da Despesa Valor
06181118425890000 0101000000 339030
600.00
Ordenador: Augusto Emanuel Cardoso Leitão

SUPRIMENTO DE FUNDO
NÚMERO DE PUBLICAÇÃO: 149782
PORTARIA: 1194-DF

Prazo para Aplicação (em dias): 30
Prazo para Prestação de Contas (em dias): 30
Servidor: MAIQUEL DA SILVEIRA RODRIGUES
Cargo: TEN PM OF RPMON
Matrícula Funcional: 5833159
Recurso(s):
Programa de Trabalho Fonte do Recurso Natureza da Despesa Valor
06181118425890000 0101000000 339030
600.00
Ordenador: Augusto Emanuel Cardoso Leitão

SUPRIMENTO DE FUNDO
NÚMERO DE PUBLICAÇÃO: 149819
PORTARIA: 1201-DF

Prazo para Aplicação (em dias): 30
Prazo para Prestação de Contas (em dias): 30
Servidor: WAGNER PEREIRA WANDERLEY
Cargo: CAP PM OF DAL
Matrícula Funcional: 5394988
Recurso(s):
Programa de Trabalho Fonte do Recurso Natureza da Despesa Valor
06181118425890000 0101000000 339030
1,000.00
Ordenador: Augusto Emanuel Cardoso Leitão

SUPRIMENTO DE FUNDO
NÚMERO DE PUBLICAÇÃO: 149806
PORTARIA: 1197-DF

Prazo para Aplicação (em dias): 30
Prazo para Prestação de Contas (em dias): 30
Servidor: EDISIO ALVES DA SILVA
Cargo: SGT PM GRAD 6º BPM
Matrícula Funcional: 5202485
Recurso(s):
Programa de Trabalho Fonte do Recurso Natureza da Despesa Valor
06181118425890000 0101000000 339030
500.00
Ordenador: Augusto Emanuel Cardoso Leitão

SUPRIMENTO DE FUNDO
NÚMERO DE PUBLICAÇÃO: 149807
PORTARIA: 1198-DF

Prazo para Aplicação (em dias): 30
Prazo para Prestação de Contas (em dias): 30
Servidor: ELOI WAYTH DE SOUZA
Cargo: CEL PM OF CAPELANIA
Matrícula Funcional: 5069025
Recurso(s):
Programa de Trabalho Fonte do Recurso Natureza da Despesa Valor
06181118425890000 0101000000 339030
600.00
Ordenador: Augusto Emanuel Cardoso Leitão

SUPRIMENTO DE FUNDO
NÚMERO DE PUBLICAÇÃO: 149810
PORTARIA: 1199-DF

Prazo para Aplicação (em dias): 30
Prazo para Prestação de Contas (em dias): 30
Servidor: GILVANDRO DA SILVA MOURA
Cargo: CB PM GRAD 1º BPM
Matrícula Funcional: 5047714
Recurso(s):

Programa de Trabalho Fonte do Recurso Natureza da Despesa Valor
06181118425890000 0101000000 339030
500.00
Ordenador: Augusto Emanuel Cardoso Leitão

SUPRIMENTO DE FUNDO
NÚMERO DE PUBLICAÇÃO: 149813
PORTARIA: 1200-DF

Prazo para Aplicação (em dias): 30
Prazo para Prestação de Contas (em dias): 30
Servidor: SILVIA ANDREA NOVAES REGO
Cargo: CB PM GRAD 1º BPM
Matrícula Funcional: 5389100
Recurso(s):
Programa de Trabalho Fonte do Recurso Natureza da Despesa Valor
06181118425890000 0101000000 339030
500.00
Ordenador: Augusto Emanuel Cardoso Leitão

SUPRIMENTO DE FUNDO
NÚMERO DE PUBLICAÇÃO: 149842
PORTARIA: 1204-DF

Prazo para Aplicação (em dias): 30
Prazo para Prestação de Contas (em dias): 30
Servidor: LAZARO SARAIVA DE BRITO JUNIOR
Cargo: CEL PM CMT CME
Matrícula Funcional: 50209999
Recurso(s):
Programa de Trabalho Fonte do Recurso Natureza da Despesa Valor
06181118425890000 0101000000 339030
600.00
Ordenador: Augusto Emanuel Cardoso Leitão

SUPRIMENTO DE FUNDO
NÚMERO DE PUBLICAÇÃO: 149839
PORTARIA: 1203-DF

Prazo para Aplicação (em dias): 30
Prazo para Prestação de Contas (em dias): 30
Servidor: RICARDO BOVOLON
Cargo: SUB TEN PM GRAD AJG
Matrícula Funcional: 5197934
Recurso(s):
Programa de Trabalho Fonte do Recurso Natureza da Despesa Valor
06181118425890000 0101000000 339030
500.00
Ordenador: Augusto Emanuel Cardoso Leitão

SUPRIMENTO DE FUNDO
NÚMERO DE PUBLICAÇÃO: 149829
PORTARIA: 1202-DF

Prazo para Aplicação (em dias): 30
Prazo para Prestação de Contas (em dias): 30
Servidor: CLIDENOR MANOEL MONTEIRO DO NASCIMENTO
Cargo: SGT PM GRAD DAL
Matrícula Funcional: 5263778
Recurso(s):
Programa de Trabalho Fonte do Recurso Natureza da Despesa Valor
06181118425890000 0101000000 339030
1,000.00
Ordenador: Augusto Emanuel Cardoso Leitão

GOVERNO DO ESTADO DO PARÁ SECRETARIA DE ESTADO DE SEGURANÇA PÚBLICA POLÍCIA MILITAR DO PARÁ COMANDO GERAL* DIRETORIA DE APOIO LOGÍSTICO PORTARIA NO. 088/2010 - DAL. NÚMERO DE PUBLICAÇÃO: 149703 GOVERNO DO ESTADO DO PARÁ SECRETARIA DE ESTADO DE SEGURANÇA PÚBLICA POLÍCIA MILITAR DO PARÁ COMANDO GERAL*** DIRETORIA DE APOIO LOGÍSTICO PORTARIA NO. 088/2010 - DAL.**

O Diretor de Apoio Logístico da PMPA, usando das atribuições que lhe são conferidas em lei,
R E S O L V E:
ART. 1º – NOMEAR o **CAP** QOPM RG 23091 **ODINEY** DE SOUZA NOGUEIRA, fiscal do Contrato Administrativo no. 040/2010, cujo contrato visa **Aquisição de Rastreamento Veicular com sistema informatizado**, tendo como Contratada a Empresa – RÁDIO NET LTDA.
ART. 2º – Esta Portaria entrará em vigor na data de sua assinatura, ficando revogadas as disposições em contrário.
Registre-se, publique-se e cumpra-se.
Belém-PA, 25 de agosto de 2010.
JORGILSON NASCIMENTO **SMITH** – **TEN CEL** QOPM RG 15148
Diretor de Apoio Logístico

SUPRIMENTO DE FUNDO
NÚMERO DE PUBLICAÇÃO: 149759
PORTARIA: 1188-DF

Prazo para Aplicação (em dias): 30
Prazo para Prestação de Contas (em dias): 30
Servidor: FABIO DA LUZ DE PINHO
Cargo: MAJ PM PRES COR CPR4

Matrícula Funcional: 5420610
Recurso(s):
Programa de Trabalho Fonte do Recurso Natureza da Despesa Valor
06181118425890000 0101000000 339030
300.00
Ordenador: Augusto Emanuel Cardoso Leitão

DIÁRIA
NÚMERO DE PUBLICAÇÃO: 149896
PORTARIA: 1460-DF

Objetivo: A fim de apoiarem agentes penitenciários na escolta de preso de Justiça
Fundamento Legal: Lei nº 5.119/84
Origem: SANTARÉM/PA - BRASIL
Destino(s):
Óbidos/PA - Brasil<br
Servidor(es):
572229991/Carla Daniele Baia de Souza (SD PM) / 2.0 diárias (Alimentação) / de 20/07/2010 a 22/07/2010
5574757/Diane Maria Lira Silva (CB PM) / 2.0 diárias (Alimentação) / de 20/07/2010 a 22/07/2010
5191023/José Gomes Feitosa (SGT PM) / 2.0 diárias (Alimentação) / de 20/07/2010 a 22/07/2010<br
Ordenador: Augusto Emanuel Cardoso Leitão

DIÁRIA
NÚMERO DE PUBLICAÇÃO: 149908
PORTARIA: 1461-DF

Objetivo: A fim de apoiarem os agentes penitenciários na condução de preso de Justiça
Fundamento Legal: Lei nº 5.119/84
Origem: SANTARÉM/PA - BRASIL
Destino(s):
Óbidos/PA - Brasil<br
Servidor(es):
57199569/Robson Pereira da Silva (SD PM) / 2.0 diárias (Alimentação) / de 21/07/2010 a 23/07/2010
5574757/Sulivan Fonseca Queiroz (CB PM) / 2.0 diárias (Alimentação) / de 21/07/2010 a 23/07/2010<br
Ordenador: Augusto Emanuel Cardoso Leitão

SUPRIMENTO DE FUNDO
NÚMERO DE PUBLICAÇÃO: 149856
PORTARIA: 1208-DF

Prazo para Aplicação (em dias): 30
Prazo para Prestação de Contas (em dias): 30
Servidor: AUGUSTO REIS PINHEIRO JUNIOR
Cargo: TEN CEL PM OF DF
Matrícula Funcional: 5075548
Recurso(s):
Programa de Trabalho Fonte do Recurso Natureza da Despesa Valor
06181118425890000 0101000000 339030
1,000.00
Ordenador: Augusto Emanuel Cardoso Leitão

DIÁRIA
NÚMERO DE PUBLICAÇÃO: 149862
PORTARIA: 1456-DF

Objetivo: A fim de atender chamado da Justiça Comum
Fundamento Legal: Lei nº 5.119/84
Origem: SANTARÉM/PA - BRASIL
Destino(s):
Itaituba/PA - Brasil<br
Servidor(es):
3383911/José Ronaldo Ribeiro Monteiro (CB PM) / 3.0 diárias (Completa) / de 15/06/2010 a 18/06/2010<br
Ordenador: Augusto Emanuel Cardoso Leitão

SUPRIMENTO DE FUNDO
NÚMERO DE PUBLICAÇÃO: 149848
PORTARIA: 1205-DF

Prazo para Aplicação (em dias): 30
Prazo para Prestação de Contas (em dias): 30
Servidor: VENÍCIO DE OLIVEIRA BARBOSA
Cargo: CAP PM OF DAL
Matrícula Funcional: 5755581
Recurso(s):
Programa de Trabalho Fonte do Recurso Natureza da Despesa Valor
06181118425890000 0101000000 339030
1,000.00
Ordenador: Augusto Emanuel Cardoso Leitão

DIÁRIA
NÚMERO DE PUBLICAÇÃO: 149874
PORTARIA: 1458-DF

Objetivo: A fim de atenderem a convocação da Justiça Militar do Estado
Fundamento Legal: Lei nº 5.119/84
Origem: SANTARÉM/PA - BRASIL
Destino(s):
Belém/PA - Brasil<br
Servidor(es):
5191220/Ivanos Barbosa Siqueira (SGT PM) / 2.0 diárias

(Completa) / de 26/07/2010 a 28/07/2010
5179769/Jairo Mafra Mascarenhas (TEN CEL PM) / 2.0 diárias
(Completa) / de 26/07/2010 a 28/07/2010<br
Ordenador: Augusto Emanuel Cardoso Leitão

DIÁRIA
NÚMERO DE PUBLICAÇÃO: 149883
PORTARIA: 1459-DF

Objetivo: A fim de atenderem convocação da Justiça Militar do Estado
Fundamento Legal: Lei nº 5.119/84
Origem: SANTARÉM/PA - BRASIL
Destino(s):
Belém/PA - Brasil<br
Servidor(es):
3367096/Djalma de Moraes (CAP PM) / 2.0 diárias (Completa) / de 22/07/2010 a 24/07/2010
5208319/Marnilza da Conceição Moita (TEN PM) / 2.0 diárias (Completa) / de 22/07/2010 a 24/07/2010
5208467/Nelma Peixoto dos Santos (SGT PM) / 2.0 diárias (Completa) / de 22/07/2010 a 24/07/2010<br
Ordenador: Augusto Emanuel Cardoso Leitão

DIÁRIA
NÚMERO DE PUBLICAÇÃO: 149867
PORTARIA: 1457-DF

Objetivo: A fim de atender chamado da Justiça
Fundamento Legal: Lei nº 5.119/84
Origem: SANTARÉM/PA - BRASIL
Destino(s):
Belém/PA - Brasil<br
Servidor(es):
5191475/Sidney Cesário de Oliveira (CB PM) / 5.0 diárias (Completa) / de 19/07/2010 a 24/07/2010<br
Ordenador: Augusto Emanuel Cardoso Leitão

SUPRIMENTO DE FUNDO
NÚMERO DE PUBLICAÇÃO: 149852
PORTARIA: 1206-DF

Prazo para Aplicação (em dias): 30
Prazo para Prestação de Contas (em dias): 30
Servidor: ANA CLAUDIA MAUES OLIVEIRA
Cargo: CAP PM OF DF
Matrícula Funcional: 5409152
Recurso(s):
Programa de Trabalho Fonte do Recurso Natureza da Despesa Valor
06181118425890000 0101000000 339030
1,000.00
Ordenador: Augusto Emanuel Cardoso Leitão

DIÁRIA

NÚMERO DE PUBLICAÇÃO: 149978
PORTARIA: 1465-DF

Objetivo: A fim de procederem diligências de sindicância
Fundamento Legal: Lei nº 5.119/84
Origem: MARITUBA/PA - BRASIL

Destino(s):
Bragança/PA - Brasil<br
Servidor(es):
5018773/Abel Lourenço Zamero dos Santos (TEN PM) / 10.0 diárias (Completa) / de 03/08/2010 a 13/08/2010
7050291/Carlos Alberto Guedes da Cruz (CB PM) / 10.0 diárias (Completa) / de 03/08/2010 a 13/08/2010
5180520/Edson Lamego Junior (MAJ PM) / 10.0 diárias (Completa) / de 03/08/2010 a 13/08/2010
5111722/Waldemar Lopes Pinto (CB PM) / 10.0 diárias (Completa) / de 03/08/2010 a 13/08/2010<br
Ordenador: Augusto Emanuel Cardoso Leitão

CANCELAMENTO DE PORTARIA
NÚMERO DE PUBLICAÇÃO: 149998

RESUMO DE PORTARIA Nº 1107/DF - SUP. DE FUNDOS CANCELADA EM RAZÃO DO SUPRIDO TER PASSADO PARA A RESERVA REMUNERADA, PUBLICADO NO DIÁRIO OFICIAL Nº 31.732 DE 17.08.10

PUBLICAÇÃO SEM EFEITO
NÚMERO DE PUBLICAÇÃO: 150009

TORNAR SEM EFEITO A PUBLICAÇÃO CONSTANTE NO DIÁRIO OFICIAL Nº 31.731 DE 16/08/2010, REFERENTE A PORTARIA DE SUPRIMENTO DE FUNDO Nº 1051-DF.

DIÁRIA
NÚMERO DE PUBLICAÇÃO: 149962
PORTARIA: 1464-DF

Objetivo: A fim de escoltarem preso de Justiça
Fundamento Legal: Lei nº 5.119/84
Origem: PARAGOMINAS/PA - BRASIL
Destino(s):
São Miguel do Guamá/PA - Brasil<br
Servidor(es):
57221857/José Roberto Gomes da Cunha Junior (SD PM) / 1.0

diárias (Alimentação) / de 05/08/2010 a 06/08/2010
57223589/Saulo Lopes da Silva (SD PM) / 1.0 diárias (Alimentação) / de 05/08/2010 a 06/08/2010<br
Ordenador: Augusto Emanuel Cardoso Leitão

DIÁRIA
NÚMERO DE PUBLICAÇÃO: 149955
PORTARIA: 1463-DF

Objetivo: A fim de se apresentarem à Justiça
Fundamento Legal: Lei nº 5.119/84
Origem: PARAGOMINAS/PA - BRASIL
Destino(s):
Aurora do Pará/PA - Brasil<br
Servidor(es):
5209099/Dilson Alves de Oliveira (CB PM) / 1.0 diárias (Alimentação) / de 12/08/2010 a 13/08/2010
5796130/Macson Andre Monteiro dos Santos (CB PM) / 1.0 diárias (Alimentação) / de 12/08/2010 a 13/08/2010<br
Ordenador: Augusto Emanuel Cardoso Leitão

DIÁRIA
NÚMERO DE PUBLICAÇÃO: 149942
PORTARIA: 1462-DF

Objetivo: A fim de procederm Diligências de Conselho de Disciplina
Fundamento Legal: Lei nº 5.119/84
Origem: ABAETETUBA/PA - BRASIL

Destino(s):
Santa Izabel/PA - Brasil<br
Servidor(es):
58079641/Josimar Leão Queiroz (CAP PM) / 1.0 diárias (Alimentação) / de 01/04/2010 a 01/04/2010
58079641/Josimar Leão Queiroz (CAP PM) / 2.0 diárias (Alimentação) / de 26/04/2010 a 28/04/2010
58079641/Josimar Leão Queiroz (CAP PM) / 1.0 diárias (Alimentação) / de 30/04/2010 a 30/04/2010
58079641/Josimar Leão Queiroz (CAP PM) / 3.0 diárias (Alimentação) / de 03/05/2010 a 05/05/2010
58123051/Marcus Vinicius Oeiras Formigosa (CAP PM) / 1.0 diárias (Alimentação) / de 01/04/2010 a 01/04/2010
58123051/Marcus Vinicius Oeiras Formigosa (CAP PM) / 2.0 diárias (Alimentação) / de 26/04/2010 a 28/04/2010
58123051/Marcus Vinicius Oeiras Formigosa (CAP PM) / 1.0 diárias (Alimentação) / de 30/04/2010 a 30/04/2010
58123051/Marcus Vinicius Oeiras Formigosa (CAP PM) / 1.0 diárias (Alimentação) / de 21/04/2010 a 21/04/2010
58123051/Marcus Vinicius Oeiras Formigosa (CAP PM) / 3.0 diárias (Alimentação) / de 03/05/2010 a 05/05/2010
3394590/Mario Nazareno Silva Junior (MAJ PM) / 1.0 diárias (Alimentação) / de 30/04/2010 a 30/04/2010
3394590/Mario Nazareno Silva Junior (MAJ PM) / 1.0 diárias (Alimentação) / de 01/04/2010 a 01/04/2010
3394590/Mario Nazareno Silva Junior (MAJ PM) / 2.0 diárias (Alimentação) / de 26/04/2010 a 28/04/2010
3394590/Mario Nazareno Silva Junior (MAJ PM) / 3.0 diárias (Alimentação) / de 03/05/2010 a 05/05/2010<br
Ordenador: Augusto Emanuel Cardoso Leitão

DIÁRIA
NÚMERO DE PUBLICAÇÃO: 150148
PORTARIA: 1514-DF-COL.

Objetivo: A fim de prestarem orientações sobre o tramite de documentos para pagamento dos fornecedores
Fundamento Legal: Lei nº 5.119/84
Origem: BELÉM/PA - BRASIL

Destino(s):
Bragança/PA - Brasil<br
Servidor(es):
5163927/Claudinete Silva Trindade (CB PM) / 5.0 diárias (Completa) / de 09/08/2010 a 13/08/2010
5163927/Claudinete Silva Trindade (CB PM) / 5.0 diárias (Completa) / de 23/08/2010 a 27/08/2010
54192643/Fransuane Silveira Nascimento (SD PM) / 5.0 diárias (Completa) / de 09/08/2010 a 13/08/2010
54192643/Fransuane Silveira Nascimento (SD PM) / 5.0 diárias (Completa) / de 23/08/2010 a 27/08/2010
5824435/Ronaldo C.Perdigão de Moraes (CAP PM) / 5.0 diárias (Completa) / de 09/08/2010 a 13/08/2010
5824435/Ronaldo C.Perdigão de Moraes (CAP PM) / 5.0 diárias (Completa) / de 23/08/2010 a 27/08/2010<br
Ordenador: Augusto Emanuel Cardoso Leitão

DIÁRIA
NÚMERO DE PUBLICAÇÃO: 150026
PORTARIA: 1467-DF

Objetivo: A fim de realizarem a segurança pessoal do missionário Frei Henryd'Rosye
Fundamento Legal: Lei nº 5.119/84
Origem: XINGUARA/PA - BRASIL
Destino(s):
Redenção Belém/PA - Brasil<br

Servidor(es):
5750768/Helio Dias Martins (CB PM) / 10.0 diárias (Completa) / de 01/08/2010 a 11/08/2010
5750768/Helio Dias Martins (CB PM) / 10.0 diárias (Completa) / de 12/08/2010 a 22/08/2010
5019575/Manoel dos Santos F. (CB PM) / 10.0 diárias (Completa) / de 01/08/2010 a 11/08/2010
5019575/Manoel dos Santos F. (CB PM) / 10.0 diárias (Completa) / de 12/08/2010 a 22/08/2010<br
Ordenador: Augusto Emanuel Cardoso Leitão

DIÁRIA
NÚMERO DE PUBLICAÇÃO: 150180
PORTARIA: 1513-DF-COL.

Objetivo: A fim de reforçarem o policiamento no posto avançado da CIPRV, por ocasião da Operação Veraneio 2010
Fundamento Legal: Lei nº 5.119/84

Origem: BELÉM/PA - BRASIL
Destino(s):
Salinópolis/PA - Brasil<br
Servidor(es):
5767342/Francyley Ronnie M.França (CB PM) / 3.0 diárias (Completa) / de 06/07/2010 a 08/07/2010
5767342/Francyley Ronnie M.França (CB PM) / 3.0 diárias (Completa) / de 13/07/2010 a 15/07/2010
5767342/Francyley Ronnie M.França (CB PM) / 3.0 diárias (Completa) / de 20/07/2010 a 22/07/2010
5767342/Francyley Ronnie M.França (CB PM) / 3.0 diárias (Completa) / de 27/07/2010 a 29/07/2010
5773970/Helderley Souza Oliveira (CAP PM) / 3.0 diárias (Completa) / de 06/07/2010 a 08/07/2010
5773970/Helderley Souza Oliveira (CAP PM) / 3.0 diárias (Completa) / de 13/07/2010 a 15/07/2010
5773970/Helderley Souza Oliveira (CAP PM) / 3.0 diárias (Completa) / de 20/07/2010 a 22/07/2010
5773970/Helderley Souza Oliveira (CAP PM) / 3.0 diárias (Completa) / de 27/07/2010 a 29/07/2010
567268/Romulo Servoli de Souza Leão (SGT PM) / 3.0 diárias (Completa) / de 06/07/2010 a 08/07/2010
567268/Romulo Servoli de Souza Leão (SGT PM) / 3.0 diárias (Completa) / de 13/07/2010 a 15/07/2010
567268/Romulo Servoli de Souza Leão (SGT PM) / 3.0 diárias (Completa) / de 20/07/2010 a 22/07/2010
567268/Romulo Servoli de Souza Leão (SGT PM) / 3.0 diárias (Completa) / de 27/07/2010 a 29/07/2010<br
Ordenador: Augusto Emanuel Cardoso Leitão

SUPRIMENTO DE FUNDO
NÚMERO DE PUBLICAÇÃO: 149763
PORTARIA: 1189-DF

Prazo para Aplicação (em dias): 30
Prazo para Prestação de Contas (em dias): 30
Servidor: AIDA MOREIRA DA COSTA
Cargo: CAP PM OF CG
Matrícula Funcional: 5673992
Recurso(s):
Programa de Trabalho Fonte do Recurso Natureza da Despesa Valor
06181118425890000 0101000000 339030
600.00
Ordenador: Augusto Emanuel Cardoso Leitão

SUPRIMENTO DE FUNDO
NÚMERO DE PUBLICAÇÃO: 149753
PORTARIA: 1187-DF

Prazo para Aplicação (em dias): 30
Prazo para Prestação de Contas (em dias): 30
Servidor: CÉSAR MAURÍCIO DE ABREU MELLO
Cargo: MAJ PM CMT APM
Matrícula Funcional: 5623073
Recurso(s):
Programa de Trabalho Fonte do Recurso Natureza da Despesa Valor
06181118425890000 0101000000 339030
300.00
Ordenador: Augusto Emanuel Cardoso Leitão

CORPO DE BOMBEIROS MILITAR DO ESTADO DO PARÁ

CONTRATO
NÚMERO DE PUBLICAÇÃO: 149948
CONTRATO: 21/2010

Objeto: Realização de serviços destinados a implantação e operação de sistema informatizado para gerenciar o abastecimento e auto gestão da manutenção, em rede credenciada pela contratada para fornecimento de combustíveis e seus derivados, assim como lubrificantes, pneus e

manutenção preventiva e corretiva da frota de veículos
 Valor Total: 300.000,00
 Data Assinatura: 24/08/2010
 Vigência: 24/08/2010 a 23/08/2011
 Pregão Presencial: 6/2010
 Orçamento:
 Programa de Trabalho Natureza da Despesa Fonte do Recurso Origem do Recurso
 06181118425890000 339039 0101000000 Estadual
 Contratado: 206243802110
 Endereço: Al Tocantins, 125
 CEP. 06455-020 - Barueri/SP
 Ordenador: Paulo Gerson Novaes de Almeida

TERMO ADITIVO A CONTRATO
NÚMERO DE PUBLICAÇÃO: 149773
TERMO ADITIVO: 4

Data de Assinatura: 29/07/2010
 Valor: 499.000,00
 Vigência: 01/08/2010 a 31/12/2010
 Justificativa: Este Termo Aditivo tem por objeto a prorrogação do prazo para execução do objeto, a contar de 01 de agosto a 31 de dezembro de 2010, de acordo com o inciso II do art. 57 da Lei Federal nº 8.666/93.
 Contrato: 42/2008
 Orçamento:
 Programa de Trabalho Natureza da Despesa Fonte do Recurso Origem do Recurso
 06181118442230000 339033 0101000000 Estadual
 Contratado: 151374031
 Endereço: Tv D Romualdo de Seixas, Bairro: Umarizal, 921
 CEP. 66050-110 - Belém/PA
 Ordenador: Paulo Gerson Novaes de Almeida

SUPERINTENDÊNCIA DO SISTEMA PENITENCIÁRIO DO ESTADO DO PARÁ

DIÁRIA
NÚMERO DE PUBLICAÇÃO: 149826
PORTARIA: 1315/2010

Objetivo: escoltar internas a fim de participarem de audiências na Comarca de Goianésia/PA
 Fundamento Legal: Art. 145, da Lei nº 5.810, de 24/01/1994
 Origem: MARABÁ/PA - BRASIL
 Destino(s):
 GOIANÉSIA /PA - Brasil<br
 Servidor(es):
 57174338/ILDA BANDEIRA BARROS NETA (AGENTE PRISIONAL) / 0.5 diárias (Completa) / de 09/06/2010 a 09/06/2010
 57200720/JOICE CARMEM AMADOR CARDOSO (AGENTE PRISIONAL) / 0.5 diárias (Completa) / de 09/06/2010 a 09/06/2010
 5741645/JOSÉ EVANDRO LIMA (MOTORISTA) / 0.5 diárias (Completa) / de 09/06/2010 a 09/06/2010<br
 Ordenador: JOSE GUILHERME MARQUES TAVARES

PORTARIA
NÚMERO DE PUBLICAÇÃO: 149834
PORTARIA Nº 1062/2010- GAB. SUSIPE
BELÉM/PA, 27 DE AGOSTO DE 2010.

O SUPERINTENDENTE DO SISTEMA PENITENCIÁRIO DO ESTADO DO PARÁ, no uso de suas atribuições legais etc. CONSIDERANDO o disposto no Art. 68, da Lei Federal nº 8.666/93.

RESOLVE:
 I - Designar o servidor ORIVALDO LONGUINHOS MIRANDA, matrícula nº 8400597, como fiscal do Contrato nº 029/2010/SUSIPE, cujo objeto é a locação do imóvel sito à Rua 28 de Setembro, nº 320, bairro Comércio, Cep: 66.010-100, Belém/PA, celebrado entre a Sra. Anna Christina Rebello de Barros e a Superintendência do Sistema Penitenciário do Estado do Pará - SUSIPE.

II - Deliberar que o servidor atue em conformidade com o estabelecido no dispositivo legal mencionado em epígrafe, até a vigência final do referido instrumento.

Dê-se Ciência, Publique-se e Cumpra-se.

JUSTINIANO ALVES JÚNIOR

Superintendente do Sistema Penitenciário do Estado do Pará

DIÁRIA
NÚMERO DE PUBLICAÇÃO: 149812
PORTARIA: 1314/2010

Objetivo: escoltar interna a fim de participar de audiência na Comarca de Canaã dos Carajás/PA
 Fundamento Legal: Art. 145, da Lei nº 5.810, de 24/01/1994
 Origem: MARABÁ/PA - BRASIL
 Destino(s):

CANAÃ DOS CARAJÁS/PA - Brasil<br
 Servidor(es):
 57213712/EMANUEL BARBOSA DA SILVA (MOTORISTA) / 0.5 diárias (Completa) / de 31/05/2010 a 31/05/2010
 57200720/JOICE CARMEM AMADOR CARDOSO (AGENTE PRISIONAL) / 0.5 diárias (Completa) / de 31/05/2010 a 31/05/2010<br
 Ordenador: JOSE GUILHERME MARQUES TAVARES

AVISO DE LICITAÇÃO
NÚMERO DE PUBLICAÇÃO: 149845
MODALIDADE: TOMADA DE PREÇOS
NÚMERO: 2/2010

Objeto: CONTRATAÇÃO DE EMPRESA DE ENGENHARIA PARA CONSTRUÇÃO DA MURALHA E DE 4 (QUATRO) GUARITAS DO CENTRO DE RECUPERAÇÃO DO COQUEIRO – CRC
 Entrega do Edital: O edital poderá ser adquirido juntamente com os projetos na sala da Comissão Especial de Licitação, situada no prédio da SUSIPE, Rua Santo Antonio, s/n, Bairro da Campina, no horário das 8h00 às 14h00, mediante o recolhimento da quantia de R\$ 40,00 (quarenta reais) em favor da Superintendência do Sistema Penitenciário do Estado do Pará (BANPARÁ, Conta Corrente Nº 188057-8, Agência 00015).
 Responsável pelo certame: JOAO CARLOS RODRIGUES
 Local de Abertura: SUSIPE SEDE - AUDIT.
 Data da Abertura: 30/09/2010
 Hora da Abertura: 10:00

Orçamento:
 Programa de Trabalho Natureza da Despesa Fonte do Recurso Origem do Recurso
 03421121316780000 449051 0130000000 Estadual
 Ordenador: JUSTINIANO ALVES JUNIOR

CONTRATO
NÚMERO DE PUBLICAÇÃO: 150028
CONTRATO: 29/2010

Objeto: Locação do imóvel sito à Rua 28 de Setembro, nº 320, bairro Comércio, Cep: 66.010-100, Belém/PA.
 Valor Total: 73.315,32
 Data Assinatura: 27/08/2010
 Vigência: 29/08/2010 a 28/08/2011
 Dispensa: 31/2010
 Orçamento:

Programa de Trabalho Natureza da Despesa Fonte do Recurso Origem do Recurso
 03122012545340000 339036 0101000000 Estadual
 Contratado: ANNA CHRISTINA REBELLO DE BARROS
 Endereço: TV PIEDADE, 275
 CEP. 66054-210 - BELÉM/PA
 Ordenador: JUSTINIANO ALVES JUNIOR

DIÁRIA
NÚMERO DE PUBLICAÇÃO: 150023
PORTARIA: 1316/2010

Objetivo: realizar Mutirão Judicial no Centro de Recuperação de Itaituba
 Fundamento Legal: Art. 145, da Lei nº 5.810, de 24/01/1994
 Origem: BELÉM/PA - BRASIL
 Destino(s):
 ITAITUBA/PA - Brasil<br
 Servidor(es):
 5816564/JOSÉ KARLOS GOERSCH ANDRADE (ADV GADO) / 3.5 diárias (Completa) / de 14/09/2010 a 17/09/2010<br
 Ordenador: JOSE GUILHERME MARQUES TAVARES

DISPENSA DE LICITAÇÃO
NÚMERO DE PUBLICAÇÃO: 150052
DISPENSA: 32/2010

Data: 27/08/2010
 Valor: 420,00
 Objeto: Confeção de 06 (seis) placas para veículos da SUSIPE.
 Fundamento Legal: Art. 24, inciso II, da Lei nº 8666/93.
 Data de Ratificação: 27/08/2010
 Orçamento:

Programa de Trabalho Natureza da Despesa Fonte do Recurso Origem do Recurso
 03122012545340000 339030 0101000000 Estadual
 Contratado(s):
 Nome: METAL PLACAS INDUSTRIA SERVIÇO E COMÉRCIO
 Endereço: Av Cabanos, Bairro: Condor, 2670
 CEP. 66045-000 - Belém/PA
 Complemento: AV ALCINDO CACELA/ CREMAÇÃO
 Telefone: 9132491690
 Ordenador: JUSTINIANO ALVES JUNIOR

DIÁRIA
NÚMERO DE PUBLICAÇÃO: 150036
PORTARIA: 1317/2010

Objetivo: apurar Sindicância Administrativa através das Portarias nos. 730/07, 421/08/, 490/08, 380, 389, 777, 945 a 951, 953 a 960/10-GAB.SUSIPE, no Município de Abaetetuba/PA
 Fundamento Legal: Art. 145, da Lei nº 5.810, de 24/01/1994
 Origem: BELÉM/PA - BRASIL
 Destino(s):

ABAETETUBA/PA - Brasil<br
 Servidor(es):
 54181904/FLAVIA DOS SANTOS PADILHA (AGENTE ADMINISTR.) / 4.5 diárias (Completa) / de 20/09/2010 a 24/09/2010
 5329280/JOSÉ FRANCISCO PACHECO (ADVOGADO) / 4.5 diárias (Completa) / de 20/09/2010 a 24/09/2010<br
 Ordenador: JOSE GUILHERME MARQUES TAVARES

DIÁRIA
NÚMERO DE PUBLICAÇÃO: 150041
PORTARIA: 1318/2010

Objetivo: conduzir servidor desta SUSIPE ao Município de Abaetetuba/PA
 Fundamento Legal: Art. 145, da Lei nº 5.810, de 24/01/1994
 Origem: BELÉM/PA - BRASIL

Destino(s):
 ABAETETUBA/PA - Brasil<br
 Servidor(es):
 57211712/CLEBER PAIVA COELHO (MOTORISTA) / 4.5 diárias (Completa) / de 20/09/2010 a 24/09/2010<br
 Ordenador: JOSE GUILHERME MARQUES TAVARES
DISPENSA DE LICITAÇÃO
NÚMERO DE PUBLICAÇÃO: 150101
DISPENSA: 31/2010

Data: 27/08/2010
 Valor: 73.315,32
 Objeto: Locação do imóvel sito à Rua 28 de Setembro, nº 320, bairro Comércio, Cep: 66.010-100, Belém/PA.
 Fundamento Legal: Art. 24, inciso X, da Lei nº 8666/93
 Data de Ratificação: 27/08/2010
 Orçamento:

Programa de Trabalho Natureza da Despesa Fonte do Recurso Origem do Recurso
 03122012545340000 339036 0101000000 Estadual
 Contratado(s):
 Nome: ANNA CHRISTINA REBELLO DE BARROS
 Endereço: Tv Piedade, Bairro: Reduto, 275
 CEP. 66053-210 - Belém/PA
 Telefone: 9132222148
 Ordenador: JUSTINIANO ALVES JUNIOR

DIÁRIA
NÚMERO DE PUBLICAÇÃO: 150097
PORTARIA: 1320/2010

Objetivo: escoltar internos a fim de participarem de audiências na Comarca de Medicilândia/PA
 Fundamento Legal: Art. 145, da Lei nº 5.810, de 24/01/1994
 Origem: ALTAMIRA/PA - BRASIL
 Destino(s):
 MEDICILÂNDIA/PA - Brasil<br
 Servidor(es):
 5825474/ALDEMIR SOUZA DOS SANTOS (AGENTE PRISIONAL) / 1.5 diárias (Completa) / de 21/07/2010 a 22/07/2010
 57175821/FABIO SILVA ALMEIDA (AGENTE PRISIONAL) / 1.5 diárias (Completa) / de 21/07/2010 a 22/07/2010
 54191027/SEVERINO PEREIRA DA SILVA (MOTORISTA) / 1.5 diárias (Completa) / de 21/07/2010 a 22/07/2010<br
 Ordenador: JOSE GUILHERME MARQUES TAVARES

DIÁRIA
NÚMERO DE PUBLICAÇÃO: 150085
PORTARIA: 1319/2010

Objetivo: escoltar interna a fim de participar de audiência na Comarca de Paragominas/PA
 Fundamento Legal: Art. 145, da Lei nº 5.810, de 24/01/1994
 Origem: ANANINDEUA/PA - BRASIL
 Destino(s): PARAGOMINAS/PA - Brasil<br
 Servidor(es):

57201181/CARLA REGINA DA SILVA SANTOS (MOTORISTA) / 0.5 diárias (Completa) / de 27/07/2010 a 27/07/2010
 57211927/DIENE SANTOS HAMID (AGENTE PRISIONAL) / 0.5 diárias (Completa) / de 27/07/2010 a 27/07/2010
 57192473/ELIZETE DO ROSÁRIO PINHEIRO (AGENTE PRISIONAL) / 0.5 diárias (Completa) / de 27/07/2010 a 27/07/2010
 5830907/MARINALDO SILVA SANTANA (AGENTE PRISIONAL) / 0.5 diárias (Completa) / de 27/07/2010 a 27/07/2010<br
 Ordenador: JOSE GUILHERME MARQUES TAVARES

PORTARIA Nº 1061/2010 - GAB/SUSIPE
NÚMERO DE PUBLICAÇÃO: 150123
PORTARIA Nº 1061/2010-GAB. SUSIPE

BELÉM, 26 DE AGOSTO 2010.
 Dr. JUSTINIANO ALVES JÚNIOR, Superintendente do Sistema Penitenciário do Pará, no uso de suas atribuições legais, previstas em lei, etc....

RESOLVE:
 AUTORIZAR o deslocamento da servidora GIANE WALDEA ROSA DE LIMA SALZER, Diretora, à cidade de Brasília/DF, no dia 30/08/2010, com escopo de tratar de assunto de interesse desta Autarquia.

DIÁRIA**NÚMERO DE PUBLICAÇÃO: 150121**
PORTARIA: 1324/2010

Objetivo: conduzir servidor desta SUSIPE ao Município de Paragominas/PA

Fundamento Legal: Art. 145, da Lei nº 5.810, de 24/01/1994

Origem: BELÉM/PA - BRASIL

Destino(s):

PARAGOMINAS/PA - Brasil<br

Servidor(es):

54181528/CLEBER ALVES DE SOUZA (MOTORISTA) / 0,5 diárias (Completa) / de 21/08/2010 a 21/08/2010<br

Ordenador: JOSE GUILHERME MARQUES TAVARES

DIÁRIA**NÚMERO DE PUBLICAÇÃO: 150103**
PORTARIA: 1321/2010

Objetivo: conduzir servidor desta SUSIPE ao Município de Abaetetuba/PA

Fundamento Legal: Art. 145, da Lei nº 5.810, de 24/01/1994

Origem: BELÉM/PA - BRASIL

Destino(s):

ABAETETUBA/PA - Brasil<br

Servidor(es):

57174581/SERGIO ROBERTO EVANGELISTA SILVA (MOTORISTA) / 0,5 diárias (Completa) / de 13/08/2010 a 13/08/2010<br

Ordenador: JOSE GUILHERME MARQUES TAVARES

DIÁRIA**NÚMERO DE PUBLICAÇÃO: 150109**
PORTARIA: 1322/2010

Objetivo: conduzir servidores desta SUSIPE aos Municípios de Paragominas e Tomé-Açu/PA

Fundamento Legal: Art. 145, da Lei nº 5.810, de 24/01/1994

Origem: BELÉM/PA - BRASIL

Destino(s):

PARAGOMINAS/PA - Brasil

TOMÉ-AÇU/PA - Brasil<br

Servidor(es):

57201802/ROGERIO BRASIL FARIAS (MOTORISTA) / 3,5 diárias (Completa) / de 16/08/2010 a 19/08/2010<br

Ordenador: JOSE GUILHERME MARQUES TAVARES

DIÁRIA**NÚMERO DE PUBLICAÇÃO: 150113**
PORTARIA: 1323/2010

Objetivo: realizar serviços de recuperação das fossas sépticas na Unidade Penal de Paragominas/PA

Fundamento Legal: Art. 145, da Lei nº 5.810, de 24/01/1994

Origem: BELÉM/PA - BRASIL

Destino(s):

PARAGOMINAS/PA - Brasil<br

Servidor(es):

54193741/IRISVALDO DA SILVA NONATO (GERENTE) / 3,5 diárias (Completa) / de 17/08/2010 a 20/08/2010<br

Ordenador: JOSE GUILHERME MARQUES TAVARES

ERRATA**NÚMERO DE PUBLICAÇÃO: 150272**
ERRATA DE PORTARIA:

Portaria nº1304/2010-NGP.SUSIPE de 20/08/2010 publicada no DOE 31.740 de 27/08/2010, somente no que se refere a servidora ANA MARLUCE DA SILVA TEIXEIRA.

Onde se lê: 01.09 a 30.09.2010.**Leia-se: 08.09 a 07.10.2010****DIÁRIA****NÚMERO DE PUBLICAÇÃO: 150295**
PORTARIA: 1341/2010

Objetivo: realizar serviços na rede elétrica da Unidade Penal de Marabá

Fundamento Legal: Art. 145, da Lei 5.810, de 24/01/1994

Origem: BELÉM/PA - BRASIL

Destino(s):

MARABÁ/PA - Brasil<br

Servidor(es):

54193741/IRISVALDO DA SILVA NONATO (GERENTE) / 3,5 diárias (Completa) / de 30/08/2010 a 02/09/2010

54191417/ITAMAR RODRIGUES MEDEIROS (AUX. OPERACIONAL) / 3,5 diárias (Completa) / de 30/08/2010 a 02/09/2010

5839106/JOSÉ DE RIBAMAR COSTA (MOTORISTA) / 3,5 diárias (Completa) / de 30/08/2010 a 12/09/2010<br

Ordenador: JOSE GUILHERME MARQUES TAVARES

DEPARTAMENTO DE TRÂNSITO DO ESTADO DO PARÁ**ADMISSÃO DE SERVIDOR**
NÚMERO DE PUBLICAÇÃO: 149850

Órgao: DEPARTAMENTO DE TRANSITO DO ESTADO DO PARA

Modalidade de Admissão: Comissionado

Ato: PORTARIA 3224/2010-DG/CDRH

Data de Admissão: 25/08/2010

Nome do Servidor Cargo do Servidor Observação
MARIA ROSANGELA SALES PASSOS DE OLIVEIRA SECRETÁRIA DA COORD. DE GESTÃO ORÇAMENTÁRIA E FINANCEIRA(DAS-01)

Ordenador: ROSYMARY NEVES TEIXEIRA

TERMINO DE VÍNCULO DE SERVIDOR
NÚMERO DE PUBLICAÇÃO: 149860

Ato: PORTARIA 3215/2010-DG/CDRH

Término Vínculo: 01/09/2010

Tipo: Termino de Vínculo de Servidor

Motivo: EXONERAÇÃO

Orgão: DEPARTAMENTO DE TRANSITO DO ESTADO DO PARA

Servidor(es):

Comissionado / FRANCIANE LIMA MENDES RIOS (SECRETARIA DA REGIONAL DE TRÂNSITO DE TUCURUI (DAS-02))<br

Ordenador: ROSYMARY NEVES TEIXEIRA

TERMINO DE VÍNCULO DE SERVIDOR
NÚMERO DE PUBLICAÇÃO: 149868

Ato: PORTARIA 3223/2010-DG/CDRH

Término Vínculo: 25/08/2010

Tipo: Termino de Vínculo de Servidor

Motivo: EXONERAÇÃO

Orgão: DEPARTAMENTO DE TRANSITO DO ESTADO DO PARA

Servidor(es):

Comissionado / BRUNA ELIZABETH BRITO SANTOS (SECRETÁRIA DA COORD. DE GESTÃO ORÇAMENTÁRIA E FINANCEIRA) / (DAS-01)<br

Ordenador: ROSYMARY NEVES TEIXEIRA

ADMISSÃO DE SERVIDOR
NÚMERO DE PUBLICAÇÃO: 149822

Órgao: DEPARTAMENTO DE TRANSITO DO ESTADO DO PARA

Modalidade de Admissão: Comissionado

Ato: PORTARIA 3216/2010-DG/CDRH

Data de Admissão: 01/09/2010

Nome do Servidor Cargo do Servidor Observação
ELENICE DA CONCEIÇÃO MIRANDA BARROSO SECRETÁRIA DA REGIONAL DE TRÂNSITO DE TUCURUÍ (DAS-02)

Ordenador: ROSYMARY NEVES TEIXEIRA

SECRETARIA DE ESTADO DE SAÚDE PÚBLICA**AVISO DE LICITAÇÃO**
NÚMERO DE PUBLICAÇÃO: 149828
MODALIDADE: PREGÃO ELETRÔNICO
NÚMERO: 100/2010

Objeto: Aquisição de um Veículo Automotor tipo Caminhão 6x2, zero km Fabricação Nacional ano e modelo 2010, para atender as necessidades da demanda da Coordenação de Vigilância em Saúde, para transporte e imunobiológicos no Estado do Pará, conforme condições e especificações estabelecida neste Edital e seus Anexos.

Entrega do Edital: www.comprasnet.gov.br

Observação: Abertura horário de Brasília

Responsável pelo certame: José Guedes da Costa Júnior

Local de Abertura: Belém/PA

Data da Abertura: 10/09/2010

Hora da Abertura: 09:00

Orçamento:

Programa de Trabalho Natureza da Despesa Fonte do Recurso Origem do Recurso
10305118726150000 449052 0149001435 Federal

Ordenador: MARIA SÍLVIA MARTINS COMARÚ LEAL

DISPENSA DE LICITAÇÃO
NÚMERO DE PUBLICAÇÃO: 149919
DISPENSA: 46/2010

Data: 12/08/2010

Valor: 106.551,28

Objeto: Cumprimento de decisão judicial, com vistas a realização de tratamento de paciente acometida de doença grave.

Fundamento Legal: Art. 24, Inciso IV da Lei Federal nº 8.666/93.

Data de Ratificação: 12/08/2010

Orçamento:

Programa de Trabalho Natureza da Despesa Fonte do Recurso Origem do Recurso
10302118526100000 339039 0103000000 Estadual

Contratado(s):

Nome: Sociedade Beneficente de Senhoras Hospital Sírio Libanês

Endereço: R Barata Ribeiro, Bairro: Bela Vista, 91

CEP. 01308-000 - São Paulo/SP

Telefone: 1131550200 Nome: Clínica Dr. João Luiz Fernandes

da Silva SS Ltda

Endereço: R Barata Ribeiro, Bairro: Bela Vista, 398

CEP. 01308-000 - São Paulo/SP

Telefone: 1132146661

Ordenador: MARIA SÍLVIA MARTINS COMARÚ LEAL

ATA DE REGISTRO DE PREÇOS Nº 65/2010**NÚMERO DE PUBLICAÇÃO: 149977****ATA DE REGISTRO DE PREÇOS Nº 65/2010****PREGÃO Nº 251/2009**

Ata de Registro de Preços, decorrente do Pregão Eletrônico para

Registro de Preços nº 251/2010, Processo nº 292296/2009, homologado pela Secretária de Estado de Saúde Pública, em

23/07/2009, publicada no Diário Oficial do Estado nº 31717 de 27/07/2010.

OBJETO: Registro de Preços para aquisição de MEDICAMENTOS DE MÉDIA COMPLEXIDADE PARA ATENDER AS UNIDADES DA SESPA, conforme Anexo I - A do Edital de Licitação.

VIGÊNCIA: 02/08/2010 a 01/08/2011

Empresa 01: SOCIEDADE MERCANTIL CENTRO NORTE LTDA, CNPJ nº 01.989.691/0001-60, com sede à Rua C-212 C/218 nº 77, Jardim América, Goiânia - GO, CEP: 74270-320 - Fone: (62) 4012-2222, e-mail: cdb@comercialdombosco.com, representada pelo Sr. Eliomar Ferreira Lima.

ITEM	MEDICAMENTOS	APRESENTAÇÃO	QTD	VALOR UNITÁRIO (R\$)	VALOR GLOBAL (R\$)
105	IMUNOGLOBULINA ANTI RHO 300 MCG	FRASCO	576	109,80	63.244,80

Maria Sílvia Martins Comarú Leal

Ordenadora Responsável

CITAÇÃO EM PROCESSO ADMINISTRATIVO
NÚMERO DE PUBLICAÇÃO: 150135

Considerando a instauração de Processo Administrativo através da Portaria nº 930, de 26 de julho de 2010 - DOE de 28/07/2010, para apuração de possível RESPONSABILIZAÇÃO da empresa quanto ao descumprimento do que fora pactuado na ata de registro de preços nº 092/2009/SESPA, que tem como objeto a "aquisição de material permanente e de consumo em atendimento a solicitação do Departamento da Rede Assistencial, que solicitou o objeto com vistas a suprir a eventual necessidade de material de consumo, conforme o anexo I - A do edital de licitação".

Fica citada a Empresa PLANET DENIN INDÚSTRIA DE AUXILIARES TÊXTEIS LTDA, CNPJ Nº 07.435.867/0001-19, a comparecer onde se situa a Comissão Apuradora, no GT-CONTRATOS/SESPA, sito a Av. Conselheiro Furtado, 1597 - Cremação - Belém - PA, para tomar conhecimento do Processo, bem como, querendo, obter cópia dos autos e a apresentar defesa escrita no prazo de 10 (dez) dias úteis após esta citação oficial, onde lhe serão garantidos o contraditório e a ampla defesa, nos moldes do artigo 5º, inciso LV da Carta Magna de 1988.

Belém-PA, 27 de agosto de 2010.

Comissão Apuradora.

EDSON DUARTE DE JESUS

MARCELO WANZELLER

LICENÇAS E ERRATAS DE FÉRIAS
NÚMERO DE PUBLICAÇÃO: 150169
GOVERNO DO ESTADO DO PARÁ**SECRETARIA EXECUTIVA DE SAÚDE PÚBLICA****DIVISÃO DE DIREITOS E VANTAGENS****LICENÇA SAÚDE:**

L.M. 017/10 - 12.08.2010

NOME : MARIA DA CONCEIÇÃO CHAVES LIMA

MATRICULA : 5876222-2

CARGO : TECNICO DE ENFERMAGEM

LOTAÇÃO : HOSPITAL REGIONAL TUCURUÍ

PERÍODO : 01.08.2010 a 16.08.2010 (16) dias.

L.M. 007/10 - 24.07.2010

NOME : ANTONIO DE SOUZA LUZ

MATRICULA : 5877776-2

CARGO : TECNICO DE ENFERMAGEM

LOTAÇÃO : HOSPITAL REGIONAL DE TUCURUÍ

PERÍODO : 24.07.2010 a 21.09.2010 (60) dias.

LICENÇA SAÚDE/ PRORROGAÇÃO:

L.M. 127/10 – 11.08.2010
 NOME : VALDEMIR MASCARENHAS RODRIGUES
 MATRICULA : 5170982-1
 CARGO : AGENTE DE PORTARIA
 LOTAÇÃO : 3ºCRS
 PERÍODO : 12.08.2010 a 01.10.2010 (51) dias.
 L.M. 528/10 – 16.06.2010
 NOME : MARIA APARECIDA ARAUJO COSTA
 MATRICULA : 720712-1
 CARGO : AGENTE DE SAÚDE
 LOTAÇÃO : 12ºCRS
 PERÍODO : 16.06.2010 a 17.08.2010 (63) dias.
 L.M. 138/10 – 18.08.2010
 NOME : RITA MARIA SILVA OLIVEIRA
 MATRICULA : 109843-1
 CARGO : AGENTE DE SAÚDE
 LOTAÇÃO : 3ºCRS
 PERÍODO : 12.08.2010 a 21.09.2010 (41) dias.
 L.M. 361/10 – 18.08.2010
 NOME : ADALIA DE LIMA FERNANDES
 MATRICULA : 5134919-1
 CARGO : AGENTE DE PORTARIA
 LOTAÇÃO : 10ºCRS
 PERÍODO : 22.07.2010 a 19.09.2010 (60) dias.
 L.M. 275/10 – 10.06.2010
 NOME : ADALIA DE LIMA FERNANDES
 MATRICULA : 5134919-1
 CARGO : AGENTE DE PORTARIA
 LOTAÇÃO : 10ºCRS
 PERÍODO : 23.05.2010 a 21.07.2010 (60) dias.
 LICENÇA MATERNIDADE:
 NOME : SANDRA SUELY GIL BORCEM
 MATRICULA : 57197805-1
 CARGO : AGENTE ADMINISTRATIVO
 LOTAÇÃO : TFD/DDASS
 PERÍODO : 16.08.2010 a 11.02.2011(180) dias.
 NOME : ROSIANE DO SOCORRO PEREIRA TEIXEIRA
 MATRICULA : 57194291-1
 CARGO : AGENTE ADMINISTRATIVO
 LOTAÇÃO : DVS/1ºCRS
 PERÍODO : 16.08.2010 a 11.02.2011(180) dias

LICENÇA NÔJO:

CERTIDÃO DE OBITO Nº 065656 01 55 2010 4 00247 097
 0115235 28
 NOME : ANTONIO MENEZES DOS SANTOS
 MATRICULA : 726303-1
 CARGO : AUXILIAR DE REABILITAÇÃO
 LOTAÇÃO : UR PSICOSSOCIAL
 PERÍODO : 01.08.2010 a 08.08.2010 (08) dias.
 GRAU DE PARENTESCO: GENITOR

LICENÇA GALA :

CERTIDÃO DE CASAMENTO Nº 0656560155 2010 2 00007 137
 0001937 60
 NOME : PAOLA CRISTINA BEZERRA VIEIRA
 MATRICULA : 57205008
 CARGO : BIOLOGA
 LOTAÇÃO : LACEN
 PERÍODO : 09.07.2010 a 16.07.2010 (08) dias.
 OBS: REPUBLICADO DEVIDO A INCORREÇÃO NO DOE:
 31.739/26.08.2010.

RÉSUMO DE PORTARIAS:**PORT: Nº. 446/26.08.2010 - DETERMINAR**

NOME : MARIA DO SOCORRO LIMA FURTADO
 MATRICULA : 54190592-1
 CARGO : ASSISTENTE SOCIAL
 LOTAÇÃO : DEPARTAMENTO DE ATENÇÃO À SAÚDE
 TRIÊNIO : 17.02.2007 a 16.02.2010
 PERÍODO : 01.09.2010 a 30.09.2010 (30)dias.

PORT: Nº. 444/26.08.2010 - CONCEDER

NOME : SANDRA REGINA DO NASCIMENTO PINHEIRO
 MATRICULA : 5148510-1
 CARGO : AUXILIAR DE SAÚDE
 LOTAÇÃO : CENTRO DE SAÚDE DA PROVIDÊNCIA
 TRIÊNIO : 26.09.2005 a 25.09.2008
 PERÍODO : 23.08.2010 a 21.10.2010 (60)dias.

PORT: Nº. 447/26.08.2010 - DETERMINAR

NOME : MARIA TEREZA PARENTE SILVA JUSTINO
 MATRICULA : 5147140-1
 CARGO : ODONTOLOGO
 LOTAÇÃO : DEPARTAMENTO DE ATENÇÃO À SAÚDE
 TRIÊNIO : 20.09.1999 a 19.09.2002
 PERÍODO : 15.09.2010 a 14.10.2010 (30)dias.

PORT: Nº. 441/25.08.2010 - CONCEDER

NOME : TON PITERSON DE JESUS VELOSO
 MATRICULA : 54193541-1
 CARGO : AGENTE DE PORTARIA

LOTAÇÃO : DIVISÃO DE COMPRAS E PATRIMONIO
 TRIÊNIO : 19.07.2005 a 18.07.2008
 PERÍODO : 08.09.2010 a 06.11.2010 (60)dias.

PORT: Nº. 428/19.08.2010 - CONCEDER

NOME: LUCIENE MARIA MACHADO DE CARVALHO
 MATRICULA: 92258-1
 CARGO: ADVOGADO
 LOTAÇÃO: GABINETE
 TRIÊNIO: 09.02.1998 a 08.02.2001
 PERÍODO: 08.09.2010 a 07.10.2010 (30)dias
 OBS: REPUBLICADO DEVIDO A INCORREÇÃO NO DOE:
 31.739/26.08.2010.

PORT: Nº. 608/20.08.2010 - CONCEDER

NOME: LUCILEIA MARIA BALDEZ BEZERRA
 MATRICULA: 5077338-1
 CARGO: AUXILIAR DE SAÚDE
 LOTAÇÃO: CAPS MARAMBAIA
 TRIÊNIO: 15.03.2004 a 14.03.2007
 PERÍODO: 01.09.2010 a 30.09.2010 (30)dias.
 OBS: REPUBLICADO DEVIDO A INCORREÇÃO NO DOE:
 31.739/26.08.2010

PORT: Nº. 130/12.08.2010 - CONCEDER

NOME: RAIMUNDA NONATA DOS SANTOS
 MATRICULA: 5099412-1
 CARGO: AGENTE DE PORTARIA
 LOTAÇÃO: 11ºCRS/MARABÁ
 TRIÊNIO: 05.07.2007 a 04.07.2010
 PERÍODO: 12.08.2010 a 10.09.2010(30)dias.

PORT: Nº. 584/20.08.2010 - CONCEDER

NOME: MARIA TEREZA SANTOS DA SILVA
 MATRICULA: 76040-1
 CARGO: ENFERMEIRA
 LOTAÇÃO: CS PEDREIRA
 TRIÊNIO: 12.02.2002 a 11.02.2005
 PERÍODO: 01.09.2010 a 30.10.2010 (60)dias.

PORT: Nº. 582/20.08.2010 - CONCEDER

NOME: JOSEVALDO MENDES DE SOUSA
 MATRICULA: 101117-1
 CARGO: MEDICO
 LOTAÇÃO: CS PEDREIRA
 TRIÊNIO: 01.07.1988 a 30.09.1991
 PERÍODO: 01.09.2010 a 30.10.2010 (60)dias.

PORT: Nº. 583/20.08.2010 - CONCEDER

NOME: JOSEVALDO MENDES DE SOUSA
 MATRICULA: 101117-1
 CARGO: MEDICO
 LOTAÇÃO: CS PEDREIRA
 TRIÊNIO: 01.07.1991 a 30.06.1994
 PERÍODO: 31.10.2010 a 29.12.2010 (60)dias.

PORT: Nº. 632/20.08.2010 - CONCEDER

NOME: FABRICIO VIANA PEREIRA LIMA
 MATRICULA: 54190804-1
 CARGO: AUXILIAR DE CONSULTÓRIO DENTÁRIO
 LOTAÇÃO: UAT/HIV/AIDS
 TRIÊNIO: 01.08.2006 a 31.07.2009
 PERÍODO: 01.09.2010 a 30.09.2010 (30)dias.

PORT: Nº. 631/20.08.2010 - CONCEDER

NOME: MARIA DE NAZARÉ DOS SANTOS PANTOJA
 MATRICULA: 5181062-1
 CARGO: AUXILIAR DE SAÚDE
 LOTAÇÃO: URE DIPE
 TRIÊNIO: 01.03.2006 a 28.02.2009
 PERÍODO: 02.08.2010 a 31.08.2010 (30)dias.

PORT: Nº. 629/20.08.2010 - DETERMINAR

NOME: SONIA RAIMUNDA MORAIS DE FREITAS
 MATRICULA: 87351-2
 CARGO: TECNICO DE HIGIENE DENTAL
 LOTAÇÃO: URE PRESIDENTE VARGAS
 TRIÊNIO: 01.10.1989 a 30.09.1992
 PERÍODO: 01.09.2010 a 30.09.2010

PORT: Nº. 628/20.08.2010 - CONCEDER

NOME: SONIA RAIMUNDA MORAIS DE FREITAS
 MATRICULA: 87351-2
 CARGO: TECNICO DE HIGIENE DENTAL
 LOTAÇÃO: URE PRESIDENTE VARGAS
 TRIÊNIO: 01.10.1992 a 30.09.1995
 PERÍODO: 02.08.2010 a 31.08.2010 (30)dias.

PORT: Nº. 630/20.08.2010 - CONCEDER

NOME: MARIA HELENA DA SILVA MANSUR
 MATRICULA: 110337-1
 CARGO: AGENTE DE SAÚDE
 LOTAÇÃO: CCDQ
 TRIÊNIO: 15.11.2005 a 14.11.2008
 PERÍODO: 01.09.2010 a 30.09.2010 (30)dias.

PORT: Nº. 627/20.08.2010 - CONCEDER

NOME: ALINE DIAS O´ DE ALMEIDA
 MATRICULA: 54189002-1

CARGO: FONOAUDIOLOGO
 LOTAÇÃO: URE MIA
 TRIÊNIO: 25.02.2005 a 24.02.2008
 PERÍODO: 08.09.2010 a 07.10.2010 (30)dias.

PORT: Nº. 626/20.08.2010 - CONCEDER

NOME: PATRICIA SOARES FIGUEIREDO DE ANDRADE
 MATRICULA: 54194103-1
 CARGO: ODONTOLOGO
 LOTAÇÃO: URE MIA
 TRIÊNIO: 14.10.2005 a 13.10.2008
 PERÍODO: 01.09.2010 a 30.10.2010 (60)dias.

PORT: Nº. 625/20.08.2010 - CONCEDER

NOME: MARIA HELENA FRAGOSO DA SILVA
 MATRICULA: 721190-1
 CARGO: AGENTE ADMINISTRATIVO
 LOTAÇÃO: URE MIA
 TRIÊNIO: 13.06.2006 a 12.06.2009
 PERÍODO: 09.09.2010 a 08.10.2010 (30)dias.

PORT: Nº. 624/20.08.2010 - DETERMINAR

NOME: LIA LOBATO BATISTA DE SOUZA
 MATRICULA: 76716-1
 CARGO: MEDICA
 LOTAÇÃO: URE DIPE
 TRIÊNIO: 01.08.1994 a 31.07.1997
 PERÍODO: 01.09.2010 a 30.09.2010 (30)dias.

PORT: Nº. 623/20.08.2010 - CONCEDER

NOME: LEONILDE DE OLIVEIRA BRITO
 MATRICULA: 119970-1
 CARGO: AGENTE DE SAÚDE
 LOTAÇÃO: CS BENGUI
 TRIÊNIO: 01.03.2005 a 28.02.2008
 PERÍODO: 01.09.2010 a 30.09.2010 (30)dias.

PORT: Nº. 622/20.08.2010 - DETERMINAR

NOME: TEREZINHA TEIXEIRA DE SENA
 MATRICULA: 722430-1
 CARGO: AGENTE DE SAÚDE
 LOTAÇÃO: URE DEMETRIO MEDRADO
 TRIÊNIO: 12.11.2005 a 11.11.2008
 PERÍODO: 01.09.2010 a 30.09.2010 (30)dias.

PORT: Nº. 621/20.08.2010 - CONCEDER

NOME: ELIZABETH DE FARIAS REIS
 MATRICULA: 120987-1
 CARGO: AUXILIAR DE SAÚDE
 LOTAÇÃO: UR PSICOSSOCIAL
 TRIÊNIO: 21.12.2003 a 20.12.2006
 PERÍODO: 01.09.2010 a 30.10.2010 (60)dias

PORT: Nº. 620/20.08.2010 - CONCEDER

NOME: IRENE DE SOUZA ALVES
 MATRICULA: 104175-1
 CARGO: AUXILIAR DE SAÚDE
 LOTAÇÃO: UMS BENGUI II
 TRIÊNIO: 01.03.1996 a 28.02.1999
 PERÍODO: 01.09.2010 a 30.10.2010 (60)dias.

PORT: Nº. 613/20.08.2010 - DETERMINAR

NOME: FRANCELINA DE FATIMA AZEVEDO CORREA
 MATRICULA: 100048-1
 CARGO: AGENTE DE SAÚDE
 LOTAÇÃO: CAPS GRÃO PARÁ III
 TRIÊNIO: 20.07.1993 a 19.07.1996
 PERÍODO: 01.09.2010 a 30.09.2010 (30)dias.

PORT: Nº. 614/20.08.2010 - CONCEDER

NOME: CARMEN CECILIA GUILHON LOBO
 MATRICULA: 54193859-2
 CARGO: MEDICA
 LOTAÇÃO: CAPS MARAMBAIA
 TRIÊNIO: 26.03.2007 a 25.03.2010
 PERÍODO: 02.09.2010 a 01.10.2010 (30)dias.

PORT: Nº. 615/20.08.2010 - DETERMINAR

NOME: RISOMAR GARCIA FIEL DE ARAUJO
 MATRICULA: 108057-1
 CARGO: ENFERMEIRA
 LOTAÇÃO: URE PRESIDENTE VARGAS
 TRIÊNIO: 01.09.2001 a 31.08.2004
 PERÍODO: 01.09.2010 a 30.09.2010 (30)dias.

PORT: Nº. 616/20.08.2010 - CONCEDER

NOME: MARIO SERGIO BENTES DE SOUZA
 MATRICULA: 54191857-1
 CARGO: AGENTE DE PORTARIA
 LOTAÇÃO: CS PEDREIRA
 TRIÊNIO: 26.11.2006 a 25.11.2009
 PERÍODO: 01.09.2010 a 30.10.2010 (60)dias.

PORT: Nº. 617/20.08.2010 - CONCEDER

NOME: REGINA CELIA CONCEIÇÃO VILHENA
 MATRICULA: 5167140-1
 CARGO: TECNICO LABORATÓRIO

LOTAÇÃO: URE MARCELO CANDIA
TRIÊNIO: 09.08.2006 a 08.08.2009
PERÍODO: 01.09.2010 a 30.09.2010 (30)dias.

PORT: Nº. 618/20.08.2010 - CONCEDER

NOME: MARIA SUELI MARTINS MACEDO
MATRICULA: 57175529-1
CARGO: NUTRICIONISTA
LOTAÇÃO: CAPS GRÃO PARÁ
TRIÊNIO: 25.10.2006 a 24.10.2009
PERÍODO: 08.09.2010 a 07.10.2010 (30)dias.

PORT: Nº. 619/20.08.2010 - DETERMINAR

NOME: DERLON SILVA DE FREITAS
MATRICULA: 54190638-1
CARGO: MEDICO
LOTAÇÃO: CAPS RENASCER
TRIÊNIO: 25.02.2005 a 24.02.2008
PERÍODO: 01.09.2010 a 30.09.2010 (30)dias.

PORT: Nº. 427/19.08.2010 - DETERMINAR

NOME: FAGNER HENRIQUE MAIA FEITOSA
MATRICULA: 57190715-1
CARGO: CONSULTOR JURIDICO DO ESTADO
LOTAÇÃO: GABINETE
TRIÊNIO: 09.01.2007 a 08.01.2010
PERÍODO: 08.09.2010 a 07.10.2010 (30)dias.

PORT: Nº. 448/27.08.2010 - CONCEDER

NOME: MARIA DA CONCEIÇÃO DE SOUZA VIANNA
MATRICULA: 3202674-2
CARGO: ASSISTENTE SOCIAL
LOTAÇÃO: PROVISÓRIA
TRIÊNIO: 19.01.1999 a 18.01.2002
PERÍODO: 01.09.2010 a 30.09.2010 (30)dias.

LICENÇA SEM VENCIMENTOS

PORTARIA Nº 440 DE 25 DE AGOSTO DE 2010

CONCEDER Licença sem Vencimentos ao (ã) servidor (a) WENDELL AZEVEDO DE MEDEIROS, Matrícula 54190404-1, ocupante do cargo de Agente Administrativo, lotado (a) no Departamento de Recursos Humanos (DRH), por um período de (02) dois anos, a contar de 02.08.2010.

ERRATA:

Errata de Férias da Portaria de Nº233/13.05.10 da servidora MARIA DO ESPIRITO SANTO FERREIRA ROSA, matrícula nº 54188071-2, publicada no D.O.E Nº 31667/17.05.10. Onde se lê: PERÍODO DE USUFRUTO 01.06.2010 A 30.06.2010. Leia-se : PERÍODO DE USUFRUTO 21.06.2010 A 10.07.2010.

ERRATA:

Errata de Férias da Portaria de Nº414/13.08.10 da servidora SELMA ELIZA GONÇALVES FERREIRA, matrícula nº 55589965-1, publicada no D.O.E Nº31 731/16.08.10 Onde se lê: PERÍODO AQUISITIVO 13.12.2009 a 12.06.2010. Leia-se : PERÍODO AQUISITIVO 16.01.2010 a 15.07.2010 PUBLIQUE-SE, REGISTRE-SE E CUMPRE-SE DDV/DEPARTAMENTO DE RECURSOS HUMANOS DA SECRETARIA EXECUTIVA DE SAÚDE, em 27.08.2010.

GELDES DE CAMPOS CASTRO

Diretor do DRH/SESPA, em exercício

DIÁRIA

NÚMERO DE PUBLICAÇÃO: 150307

ERRATA DA PUBLICAÇÃO Nº 144532

PORTARIA: 298

Objetivo: IMPLANTAÇÃO E CAPACITAÇÃO DO SOFTLAB (Sistema de Gerenciamento Laboratorial) no SAE – CTA. Fundamento Legal: Portaria nº 689 DE 20/05/1994 - DOE Nº 27.723

Origem: BELÉM/PÁ - BRASIL

Destino(s):

CASTANHAL/PA - Brasil<br

Servidor(es):

571943101/HELDER DIEGO DE SOUZA MIRANDA (AGENTE ADMINISTRATIVO) / 2.5 diárias (Completa) / de 08/09/2010 a 10/09/2010<br

Ordenador: KLEYFFSON ALVES DE MIRANDA

FÉRIAS

NÚMERO DE PUBLICAÇÃO: 150319

GOVERNO DO ESTADO DO PARÁ

SECRETARIA EXECUTIVA DE SAÚDE PÚBLICA

DIVISÃO DE DIREITOS E VANTAGENS

TORNAR SEM EFEITO FÉRIAS

Portaria. 450/27.08.10 – Tornar sem efeito as férias do servidor PEDRO JORGE DE SOUZA VIANNA, matrícula 57202708-1, concedida através da Portaria 414/13.08.10 no mês de Setembro/2010, referente ao Ex: 09/10, publicada no DOE: 31.731/16.08.10.

Portaria. 451/27.08.10 – Tornar sem efeito as férias da servidora ELISETE SERRA DOS SANTOS, matrícula 57197103-1, concedida através da Portaria 414/13.08.10 no mês de Setembro/2010, referente ao Ex: 09/10, publicada no DOE: 31.731/16.08.10.

Portaria. 452/27.08.10 – Tornar sem efeito as férias da servidora TIRZA CIPRIANO SILVA FERREIRA, matrícula 55586556-1, concedida através da Portaria 414/13.08.10 no mês de Setembro/2010, referente ao Ex: 09/10, publicada no DOE: 31.731/16.08.10.

CONCEDER FÉRIAS:

Portaria. 453/27.08.10 - CONCEDER, Férias regulamentares a servidora ANDREA SILVESTRE LOBÃO COSTA, matrícula: 57202294-1, no mês de Setembro/2010, referente ao Ex:09/10.

PUBLIQUE-SE, REGISTRE-SE E CUMPRE-SE DDV/DEPARTAMENTO DE RECURSOS HUMANOS DA SECRETARIA EXECUTIVA DE SAÚDE, em 30.10.2008.

GELDES DE CAMPOS CASTRO

Diretor do DRH/SESPA, em exercício

DIÁRIA

NÚMERO DE PUBLICAÇÃO: 150291

ERRATA DA PUBLICAÇÃO Nº 144524

PORTARIA: 297

Objetivo: IMPLANTAÇÃO E CAPACITAÇÃO DO SOFTLAB (Sistema de Gerenciamento Laboratorial) no SAE – CTA.

Fundamento Legal: Portaria nº 689 DE 20/05/1994 - DOE Nº 27.723

Origem: BELÉM/PÁ - BRASIL

Destino(s):

CASTANHAL/PA - Brasil<br

Servidor(es):

541915461/PAULO SERGIO CALVO DE GALIZA JUNIOR (AGENTE ADMINISTRATIVO) / 2.5 diárias (Completa) / de 08/09/2010 a 10/09/2010<br

Ordenador: KLEYFFSON ALVES DE MIRANDA

HOMOLOGAÇÃO DO PREGÃO ELETRÔNICO Nº 17/2010/

LACEN/PA

NÚMERO DE PUBLICAÇÃO: 150293

Objeto: Aquisição de MATERIAL DE CONSUMO – KITS REAGENTES QUÍMICA SECA PARA EQUIPAMENTOS VITROS “VT 350”, PARA ATENDER AS NECESSIDADES DA DIVISÃO DE BIOLOGIA MÉDICA DESTE LACEN-PA, Empresa vencedora : 03.507.710/0001-09 - CETEPA - COMERCIO E SERVICOS DE PRODUTOS PARA SAUDE LTDA, PELO VALOR DE R\$ R\$ 130.500,00.

KLEYFFSON ALVES DE MIRANDA

DIRETOR/LACEN-PA.

SECRETARIA DE ESTADO DE SAÚDE PÚBLICA - 5ª Regional

DIÁRIA

NÚMERO DE PUBLICAÇÃO: 149793

PORTARIA: 272

Objetivo: PARTICIPAR DA CAPITAÇÃO SOBRE VIGILANCIA DE ÓBITO INFANTIL, FETAL E TAMBÉM OS MAL DEFINIDO.

Fundamento Legal: LEI: 5.810/94

Origem: SAO MIGUEL DO GUAMA/PA - BRASIL

Destino(s):

BELÉM/PA - Brasil<br

Servidor(es):

000000/MANOEL DAS GRAÇAS BARBASA DOS REIS (AUXILIAR DE ENFERMAGEM) / 1.5 diárias (Completa) / de 10/08/2010 a 11/08/2010<br

Ordenador: LUIZ FERNANDO NORONHA PINA

DIÁRIA

NÚMERO DE PUBLICAÇÃO: 149719

PORTARIA: 248

Objetivo: PARTICIPAR DECAPACITAÇÃO SOBRE VIGILÂNCIA DE ÓBITO INFANTIL, FETOL, E TAMBÉM OS DEFINIDOS.

Fundamento Legal: LEI: 5.810

Origem: SAO MIGUEL DO GUAMÁ/PA - BRASIL

Destino(s):

BÉLEM /PA - Brasil<br

Servidor(es):

571744831/EDINA ARAUJO GONÇALVES (MÉDICA VETERINÁRIA) / 1.5 diárias (Completa) / de 10/08/2010 a 11/08/2010<br

Ordenador: LUIZ FERNANDO NORONHA PINA

DIÁRIA

NÚMERO DE PUBLICAÇÃO: 149744

PORTARIA: 249

Objetivo: CONDUZIR VÉICULO COM SERVIDORES QUE PARTICIPARÃO DA CAPACITAÇÃO SOBRE VIGILÂNCIA DE ÓBITO INFANTIL, FETAL E TAMBÉM OS MAL DEFINIDOS.

Fundamento Legal: LEI: 5.810/94

Origem: SAO MIGUEL DO GUAMA/PA - BRASIL

Destino(s):

BELÉM/PA - Brasil<br

Servidor(es):

572066131/JOSIEL CORDEIRO DE OLIVEIRA (MOTORISTA) / 0.5 diárias (Completa) / de 09/08/2010 a 09/08/2010<br

Ordenador: LUIZ FERNANDO NORONHA PINA

SECRETARIA DE ESTADO DE SAÚDE PÚBLICA - 6ª Regional

DIÁRIA

NÚMERO DE PUBLICAÇÃO: 149858

PORTARIA: 553/2010

Objetivo: CONDUZIR SERV. DESTA 6ª CRS, QUE IRÁ BUSCAR IMUNOBIOLOGICOS NA CENTRAL DE VACINA DO ESTADO, QUE SERAO UTILIZADOS NA 2ª ETAPA DA CAMPANHA DE VACINAÇÃO DA POLIOMIELITE.

Fundamento Legal: Art. 145 da lei nº 5.810 de 24/01/1994.

Origem: BARCARENA/PA - BRASIL

Destino(s):

BELEM/PA - Brasil<br

Servidor(es):

57207629/EDILSON ALVES E SILVA (MOTORISTA) / 0.5 diárias (Alimentação) / de 02/08/2010 a 02/08/2010<br

Ordenador: LUZIANE CRAVO SILVA

DIÁRIA

NÚMERO DE PUBLICAÇÃO: 149849

PORTARIA: 552/2010

Objetivo: BUSCAR IMUNOBIOLOGICOS NA CENTRAL DE VACINA DO ESTADO, QUE SERAO UTILIZADOS NA 2ª ETAPA DA CAMPANHA DE VACINAÇÃO DA POLIOMIELITE.

Fundamento Legal: Art. 145 da lei 5.810 de 24/01/1994.

Origem: BARCARENA/PA - BRASIL

Destino(s):

BELEM/PA - Brasil<br

Servidor(es):

922661/FRANCISCO LESSA DA SILVA (AGENTE ADMINISTRATIVO) / 0.5 diárias (Alimentação) / de 02/08/2010 a 02/08/2010<br

Ordenador: LUZIANE CRAVO SILVA

DIÁRIA

NÚMERO DE PUBLICAÇÃO: 149899

PORTARIA: 555/2010

Objetivo: PARTICIPAR DA CAMINHADA DO ALEITAMENTO MATERNO, NO MUNICIPIO DE ABAETETUBA.

Fundamento Legal: Art. 145 da lei nº 5.810 de 24/01/1994.

Origem: BARCARENA/PA - BRASIL

Destino(s):

ABAETETUBA/PA - Brasil<br

Servidor(es):

571909181/MISSILENI RODRIGUES GONÇALVES (AGENTE ADMINISTRATIVO) / 0.5 diárias (Alimentação) / de 03/08/2010 a 03/08/2010<br

Ordenador: LUZIANE CRAVO SILVA

DIÁRIA

NÚMERO DE PUBLICAÇÃO: 149894

PORTARIA: 554/2010

Objetivo: PARTICIPAR DA CAMINHADA DO ALEITAMENTO MATERNO, NO MUNICIPIO DE ABAETETUBA.

Fundamento Legal: Art. 145 da lei nº 5.810 de 24/01/1994.

Origem: BARCARENA/PA - BRASIL

Destino(s):

ABAETETUBA/PA - Brasil<br

Servidor(es):

571981081/GISELE LIMA MACEDO (FARMACEUTICA-BIOQUÍMICA) / 0.5 diárias (Alimentação) / de 03/08/2010 a 03/08/2010<br

Ordenador: LUZIANE CRAVO SILVA

DIÁRIA

NÚMERO DE PUBLICAÇÃO: 149890

PORTARIA: 560/2010

Objetivo: PARTICIPAR DO SEMINARIO SOBRE POR UM MUNDO AMIGO DA CRIANÇA.

Fundamento Legal: Art. 145 da lei nº 5.810 de 24/01/1994.

Origem: BARCARENA/PA - BRASIL

Destino(s):

BELEM/PA - Brasil<br

Servidor(es):

571981081/GISELE LIMA MACEDO (FARMACEUTICA-BIOQUÍMICA) / 0.5 diárias (Alimentação) / de 06/08/2010 a 06/08/2010<br

Ordenador: LUZIANE CRAVO SILVA

DIÁRIA**NÚMERO DE PUBLICAÇÃO: 149914****PORTARIA: 557/2010**

Objetivo: CONDUZIR SERV. DESTE 6º CRS, QUE IRAO PARTICIPAR DA CAMINHADA DO ALEITAMENTO MATERNO, NO MUNICÍPIO DE ABAETETUBA.

Fundamento Legal: Art. 145 da lei nº 5.810 de 1994.

Origem: BARCARENA/PA - BRASIL

Destino(s):

ABAETETUBA/PA - Brasil<br

Servidor(es):

572076851/LAURIMAR RODRIGUES MINDELO (MOTORISTA) / 0.5 diárias (Alimentação) / de 03/08/2010 a 03/08/2010<br

Ordenador: LUZIANE CRAVO SILVA

DIÁRIA**NÚMERO DE PUBLICAÇÃO: 149906****PORTARIA: 556/2010**

Objetivo: PARTICIPAR DA CAMINHADA DO ALEITAMENTO MATERNO, NO MUNICÍPIO DE ABAETETUBA.

Fundamento Legal: Art. 145 da lei nº 5.810 de 24/01/1994.

Origem: BARCARENA/PA - BRASIL

Destino(s):

ABAETETUBA/PA - Brasil<br

Servidor(es):

541940671/SUZANA DE JESUS FERREIRA COSTA (AGENTE ADMINISTRATIVO) / 0.5 diárias (Alimentação) / de 03/08/2010 a 03/08/2010<br

Ordenador: LUZIANE CRAVO SILVA

SECRETARIA DE ESTADO DE SAÚDE PÚBLICA - 8ª Regional

DIÁRIA**NÚMERO DE PUBLICAÇÃO: 150188****PORTARIA: 314**

Objetivo: ACOMPANHAR O PROCESSO DE AVALIAÇÃO DA PACTUAÇÃO DE 2009.

Fundamento Legal: LEI ESTADUAL 5.810/1994

Origem: BREVES/PA - BRASIL

Destino(s):

GURUPÁ/PA - BRASIL<br

Servidor(es):

987441/ABRAÃO CORREA PANTOJA (DIRETOR DO 8º CRS) / 3.5 diárias (Completa) / de 25/08/2010 a 28/08/2010<br

Ordenador: ABRAÃO CORREA PANTOJA

DIÁRIA**NÚMERO DE PUBLICAÇÃO: 150240****ERRATA DA PUBLICAÇÃO Nº 148308****PORTARIA: 313**

Objetivo: REALIZAR LEVANTAMENTO DE PATRIMÔNIO (BENS SERVÍVEIS E INSERVÍVEIS), NO MUNICÍPIO DE GURUPÁ.

Fundamento Legal: LEI ESTADUAL 5.810/1994

Origem: BREVES /PA - BRASIL

Destino(s):

GURUPÁ/PA - BRASIL<br

Servidor(es):

942182/JOSÉ MARIA FERREIRA SERRÃO (AGENTE ADMINISTRATIVO) / 3.5 diárias (Completa) / de 30/08/2010 a 02/09/2010<br

Ordenador: ABRAÃO CORREA PANTOJA

DIÁRIA**NÚMERO DE PUBLICAÇÃO: 150234****PORTARIA: 315**

Objetivo: REALIZAR MOBILIZAÇÃO PARA OFICINA DE CONSCIENTIZAÇÃO PÚBLICA PARA A PREVENÇÃO E COMBATE AOS ACIDENTES COM ESCALPELAMENTO.

Fundamento Legal: LEI ESTADUAL 5.810/1994

Origem: BREVES/PA - BRASIL

Destino(s):

GURUPÁ/PA - BRASIL<br

Servidor(es):

541915571/RODRIGO RICARDO DA SILVA PEREIRA (AGENTE ADMINISTRATIVO) / 3.5 diárias (Completa) / de 13/09/2010 a 16/09/2010<br

Ordenador: ABRAÃO CORREA PANTOJA

SECRETARIA DE ESTADO DE SAÚDE PÚBLICA - 12ª Regional

DIÁRIA**NÚMERO DE PUBLICAÇÃO: 150083****PORTARIA: 446/27.08.10**

Objetivo: conduzir Diretora do 12º CRS

Fundamento Legal: Decreto nº 2819 de 06 de setembro de 1994, que disciplina a concessão de Diárias em missão oficial do estado e obtenção de capacitação profissional.

Origem: CONCEIÇÃO DO ARAGUAIA/PA - BRASIL

Destino(s): Ourilândia do Norte/PA - Brasil<br

Servidor(es):

505056/Raimundo Nonato Alves Marinho (Agente de Saúde Pública) / 0.5 diárias (Completa) / de 06/08/2010 a 06/08/2010<br

Ordenador: Cleia Maria de Oliveira da Silva

DIÁRIA**NÚMERO DE PUBLICAÇÃO: 150093****PORTARIA: 447/27.08.10**

Objetivo: dar apoio ao Curso introdutório para agentes de endemias, sobre malária e leishmaniose

Fundamento Legal: Decreto nº 2819 de 06 de setembro de 1994, que disciplina a concessão de Diárias em missão oficial do estado e obtenção de capacitação profissional.

Origem: CONCEIÇÃO DO ARAGUAIA/PA - BRASIL

Destino(s):

São Felix do Xingu/PA - Brasil<br

Servidor(es):

504043/Edmar Pereira da Silva (Agente de Saúde Pública) / 5.5 diárias (Completa) / de 23/08/2010 a 28/08/2010<br

Ordenador: Cleia Maria de Oliveira da Silva

DIÁRIA**NÚMERO DE PUBLICAÇÃO: 150080****PORTARIA: 445/27.08.10**

Objetivo: conduzir técnico da Central de Regulação ao aeroporto

Fundamento Legal: Decreto nº 2819 de 06 de setembro de 1994, que disciplina a concessão de Diárias em missão oficial do estado e obtenção de capacitação profissional.

Origem: CONCEIÇÃO DO ARAGUAIA/PA - BRASIL

Destino(s):

Marabá/PA - Brasil<br

Servidor(es):

505056/Raimundo Nonato Alves Marinho (Agente de Saúde Pública) / 1.5 diárias (Completa) / de 13/08/2010 a 14/08/2010<br

Ordenador: Cleia Maria de Oliveira da Silva

DIÁRIA**NÚMERO DE PUBLICAÇÃO: 150066****PORTARIA: 444/27.08.10**

Objetivo: dar suporte técnico no SIVEP-Malária e de SISLOC

Fundamento Legal: Decreto nº 2819 de 06 de setembro de 1994, que disciplina a concessão de Diárias em missão oficial do estado e obtenção de capacitação profissional.

Origem: CONCEIÇÃO DO ARAGUAIA/PA - BRASIL

Destino(s):

Cumarú do Norte/PA - Brasil

Santa Maria das Barreiras/PA - Brasil<br

Servidor(es):

498815/Nestor de Souza Oliveira (Agente de Saúde Pública) / 3.5 diárias (Completa) / de 01/09/2010 a 04/09/2010<br

Ordenador: Cleia Maria de Oliveira da Silva

DIÁRIA**NÚMERO DE PUBLICAÇÃO: 150047****PORTARIA: 443/27.08.10**

Objetivo: Participar do Curso de AIDPI NEONATAL para facilitadores

Fundamento Legal: Decreto nº 2819 de 06 de setembro de 1994, que disciplina a concessão de Diárias em missão oficial do estado e obtenção de capacitação profissional.

Origem: CONCEIÇÃO DO ARAGUAIA/PA - BRASIL

Destino(s): Belém/PA - Brasil<br

Servidor(es):

57222669/Diego Santhiago Vieira Alves (Enfermeiro) / 4.5 diárias (Completa) / de 07/09/2010 a 11/09/2010<br

Ordenador: Cleia Maria de Oliveira da Silva

DIÁRIA**NÚMERO DE PUBLICAÇÃO: 150037****PORTARIA: 442/27.08.10**

Objetivo: Discutir com equipe da Secretaria Municipal de Saúde de Rio Maria e distribuir materiais técnicos em Xinguara e Sapucaia

Fundamento Legal: Decreto nº 2819 de 06 de setembro de 1994, que disciplina a concessão de Diárias em missão oficial do estado e obtenção de capacitação profissional.

Origem: CONCEIÇÃO DO ARAGUAIA/PA - BRASIL

Destino(s):

Rio Maria e Xinguara/PA - Brasil

Sapucaia/PA - Brasil<br

Servidor(es):

5857228/Pedro Luiz Gomes (Chefe da Divisão de Endemias) / 4.5 diárias (Completa) / de 17/08/2010 a 21/08/2010<br

Ordenador: Cleia Maria de Oliveira da Silva

DIÁRIA**NÚMERO DE PUBLICAÇÃO: 150022****PORTARIA: 441/27.08.10**

Objetivo: avaliação dos indicadores do Plano de Fortalecimento e Valorização do Apoio a Atenção Básica

Fundamento Legal: Decreto nº 2819 de 06 de setembro de 1994, que disciplina a concessão de Diárias em missão oficial do estado e obtenção de capacitação profissional.

Origem: CONCEIÇÃO DO ARAGUAIA/PA - BRASIL

Destino(s):

Ourilândia do Norte e Tucumã/PA - Brasil<br

Servidor(es):

5793610/Rosimeire Maria de Souza (Agente Administrativo) / 4.5 diárias (Completa) / de 22/08/2010 a 28/08/2010<br

Ordenador: Cleia Maria de Oliveira da Silva

DIÁRIA**NÚMERO DE PUBLICAÇÃO: 150105****PORTARIA: 448/27.08.10**

Objetivo: participar da reunião de cirurgias de facectomia com o HRPA

Fundamento Legal: Decreto nº 2819 de 06 de setembro de 1994, que disciplina a concessão de Diárias em missão oficial do estado e obtenção de capacitação profissional.

Origem: CONCEIÇÃO DO ARAGUAIA/PA - BRASIL

Destino(s):

Redenção/PA - Brasil<br

Servidor(es):

54191203/Terezinha Batista da Glória Araújo (Chefe da DOCA) / 0.5 diárias (Completa) / de 23/08/2010 a 23/08/2010<br

Ordenador: Cleia Maria de Oliveira da Silva

DIÁRIA**NÚMERO DE PUBLICAÇÃO: 150118****PORTARIA: 449/27.08.10**

Objetivo: compor a equipe técnica do nível central, que realizará avaliação e monitoramento das ações de vigilância sanitária

Fundamento Legal: Decreto nº 2819 de 06 de setembro de 1994, que disciplina a concessão de Diárias em missão oficial do estado e obtenção de capacitação profissional.

Origem: CONCEIÇÃO DO ARAGUAIA/PA - BRASIL

Destino(s):

Redenção e Pau D'arco/PA - Brasil<br

Servidor(es):

504386/Salvador Corrêa Bento (Microscopista) / 3.5 diárias (Completa) / de 24/08/2010 a 27/08/2010<br

Ordenador: Cleia Maria de Oliveira da Silva

DIÁRIA**NÚMERO DE PUBLICAÇÃO: 149895****PORTARIA: 437/27.08.10**

Objetivo: participar da reunião de Diretorias e CIB

Fundamento Legal: Decreto nº 2819 de 06 de setembro de 1994, que disciplina a concessão de Diárias em missão oficial do estado e obtenção de capacitação profissional.

Origem: CONCEIÇÃO DO ARAGUAIA/PA - BRASIL

Destino(s):

Belém/PA - Brasil<br

Servidor(es):

57217575/Cleia Maria de Oliveira da Silva (Diretora do 12º CRS) / 2.5 diárias (Completa) / de 17/08/2010 a 19/08/2010<br

Ordenador: Cleia Maria de Oliveira da Silva

DIÁRIA**NÚMERO DE PUBLICAÇÃO: 150001****PORTARIA: 439/27.08.10**

Objetivo: avaliação nos centros de especialidades odontológicas

Fundamento Legal: Decreto nº 2819 de 06 de setembro de 1994, que disciplina a concessão de Diárias em missão oficial do estado e obtenção de capacitação profissional.

Origem: CONCEIÇÃO DO ARAGUAIA/PA - BRASIL

Destino(s):

Redenção, Pau D'arco e Xinguara/PA - Brasil<br

Servidor(es):

57198909/Whatina Leite de Souza (Chefe da Divisão Técnica) / 6.5 diárias (Completa) / de 06/06/2010 a 12/06/2010<br

Ordenador: Cleia Maria de Oliveira da Silva

DIÁRIA**NÚMERO DE PUBLICAÇÃO: 150012**
PORTARIA: 440/27.08.10

Objetivo: avaliação dos indicadores do Plano de Fortalecimento e Valorização do Apoio e Atenção Básica

Fundamento Legal: Decreto nº 2819 de 06 de setembro de 1994, que disciplina a concessão de Diárias em missão oficial do estado e obtenção de capacitação profissional.

Origem: CONCEIÇÃO DO ARAGUAIA/PA - BRASIL

Destino(s):

Cumarú do Norte/PA - Brasil

Santana do Araguaia/PA - Brasil<br

Servidor(es):

5857228/Fábio Rogério Carneiro da Cunha (Agente Administrativo) / 6.5 diárias (Completa) / de 01/08/2010 a 07/08/2010<br

Ordenador: Cleia Maria de Oliveira da Silva

DIÁRIA**NÚMERO DE PUBLICAÇÃO: 149986**
PORTARIA: 438/27.08.10

Objetivo: participar do Treinamento no módulo de internação do SISREG

Fundamento Legal: Decreto nº 2819 de 06 de setembro de 1994, que disciplina a concessão de Diárias em missão oficial do estado e obtenção de capacitação profissional.

Origem: CONCEIÇÃO DO ARAGUAIA/PA - BRASIL

Destino(s): Belém/PA - Brasil<br

Servidor(es):

57194918/Alex Nicollella (Fisioterapeuta) / 6.5 diárias (Completa) / de 08/08/2010 a 14/08/2010<br

Ordenador: Cleia Maria de Oliveira da Silva

SECRETARIA DE ESTADO DE SAÚDE PÚBLICA - 13ª Regional**PORTARIA DE LICENÇA PRÊMIO**
NÚMERO DE PUBLICAÇÃO: 149961**LICENÇA PRÊMIO:****PORT: Nº.21/27.08.2010 - CONCEDER**

NOME: NADIMIR LISBOA BRAGA

MATRICULA: 5089336-1

CARGO: AGENTE DE PORTARIA

LOTAÇÃO: U.M. DE MOCAJUBA/13ºCRS

TRIÊNIO: 03/07/2007 a 02/07/2010

PERÍODO: 01/10/2010 a 30/11/2010 (60) dias.

PORT: Nº.22/27.08.2010 - CONCEDER

NOME: MARIA BERNADETE TAVARES RIBEIRO

MATRICULA: 5089239-1

CARGO: AG. DE SAÚDE

LOTAÇÃO: U.M. DE MOCAJUBA/13ºCRS

TRIÊNIO: 04/07/2004 a 02/07/2007

PERÍODO: 01/09/2010 a 30/10/2010 (60) dias.

PUBLIQUE-SE, REGISTRE-SE E CUMPRA-SE.

Jorge Alberto Bittencourt Mochel

Diretor do 13º Centro Regional de Saúde.

HOSPITAL REGIONAL DE CAMETÁ**DIÁRIA****NÚMERO DE PUBLICAÇÃO: 149721**
PORTARIA: 092

Objetivo: TRANSPORTAR HEMOCOMPONENTES DO HENAB (HEMONUCLEO DE ABAETETUBA), PARA O HOSPITAL REGIONAL DE CAMETA.

Fundamento Legal: RJU 5810

Origem: CAMETÁ/PA - BRASIL

Destino(s):

ABAETETUBA/PA - Brasil<br

Servidor(es):

572066201/JOSE ADELERMO CARVALHO RODRIGUES (MOTORISTA DO HRC) / 1.5 diárias (Completa) / de 26/08/2010 a 27/08/2010<br

Ordenador: DIONEI CARDOSO PEREIRA

HOSPITAL REGIONAL DE TUCURUÍ**DIÁRIA****NÚMERO DE PUBLICAÇÃO: 150010**
PORTARIA: 228

Objetivo: PARTICIPAR DO SEMINÁRIO DE CAPACITAÇÃO DOS MEMBROS DE COMISSÃO DE GDI, A FIM DE ATENDER O HOSPITAL REGIONAL DE TUCURUI.

Fundamento Legal: PARTICIPAR DO SEMINÁRIO DE CAPACITAÇÃO DOS MEMBROS DE COMISSÃO DE GDI, A FIM DE ATENDER O HOSPITAL REGIONAL DE TUCURUI.

Origem: TUCURUI/PA - BRASIL

Destino(s):

BELEM/PA - Brasil<br

Servidor(es):

5545693/JOSE NILSON MARTINS VIANA (AG; ARTE PRATICAS) / 5.5 diárias (Completa) / de 22/08/2010 a 27/08/2010<br

Ordenador: ANA PAULA DOS SANTOS MAGALHÃES

DIÁRIA**NÚMERO DE PUBLICAÇÃO: 150035**
PORTARIA: 223

Objetivo: CONDUZIR O PACIENTE, ELIAS LOURENÇO, PARA O HOSPITAL MUNICIPAL PRONTO SOCORRO DA 14 MARÇO.

Fundamento Legal: CONDUZIR O PACIENTE, ELIAS LOURENÇO, PARA O HOSPITAL MUNICIPAL PRONTO SOCORRO DA 14 MARÇO.

Origem: TUCURUI/PA - BRASIL

Destino(s):

BELEM/PA - Brasil<br

Servidor(es):

57206731/JOSE ANTONIO SANTOS DA CRUZ (MOTORISTA) / 1.5 diárias (Completa) / de 11/08/2010 a 12/08/2010<br

Ordenador: ANA PAULA DOS SANTOS MAGALHÃES

DIÁRIA**NÚMERO DE PUBLICAÇÃO: 150029**
PORTARIA: 224

Objetivo: CONDUZIR O PACIENTE, JOAQUIM FERREIRA DA SILVA, PARA REALIZAÇÃO DE HEMODIALISE.

Fundamento Legal: CONDUZIR O PACIENTE, JOAQUIM FERREIRA DA SILVA, PARA REALIZAÇÃO DE HEMODIALISE.

Origem: TUCURUI/PA - BRASIL

Destino(s):

MARABÁ/PA - Brasil<br

Servidor(es):

76231305287/ANDERSON ALVES DE OLIVEIRA (MOTORISTA) / 1.0 diárias (Completa) / de 13/08/2010 a 13/08/2010<br

Ordenador: ANA PAULA DOS SANTOS MAGALHÃES

DIÁRIA**NÚMERO DE PUBLICAÇÃO: 150044**
PORTARIA: 221

Objetivo: A SERVIÇOS DA DIREÇÃO GERAL DO HOSPITAL REGIONAL DE TUCURUI.

Fundamento Legal: A SERVIÇOS DA DIREÇÃO GERAL DO HOSPITAL REGIONAL DE TUCURUI.

Origem: TUCURUI/PA - BRASIL

Destino(s):

BELEM/PA - Brasil<br

Servidor(es):

57206731/JOSÉ ANTONIO SANTOS DA CRUZ (MOTORISTA) / 2.5 diárias (Completa) / de 08/08/2010 a 10/08/2010<br

Ordenador: ANA PAULA DOS SANTOS MAGALHÃES

DIÁRIA**NÚMERO DE PUBLICAÇÃO: 150059**
PORTARIA: 229

Objetivo: PARTICIPAR DE CAPACITAÇÃO EM CONTRATAÇÕES PÚBLICAS SUSTENTAVEIS, A FIM DE ATENDER AS NECESSIDADES DO HOSPITAL REGIONAL DE TUCURUI.

Fundamento Legal: PARTICIPAR DE CAPACITAÇÃO EM CONTRATAÇÕES PÚBLICAS SUSTENTAVEIS, A FIM DE ATENDER AS NECESSIDADES DO HOSPITAL REGIONAL DE TUCURUI.

Origem: TUCURUI/PA - BRASIL

Destino(s):

BELEM/PA - Brasil<br

Servidor(es):

112259/ELCIO DA MOTA PINTO (AG; VIGILANCIA SANITARIA) / 3.5 diárias (Completa) / de 01/09/2010 a 04/09/2010<br

Ordenador: ANA PAULA DOS SANTOS MAGALHÃES

DIÁRIA**NÚMERO DE PUBLICAÇÃO: 150068**
PORTARIA: 230

Objetivo: PARTICIPAR DO RENOVAÇÃO DO CERTIFICAÇÃO DIGITAL SERPRO "PREGOEIRO", A FIM DE ATENDER AS

NECESSIDADES DO HOSPITAL REGIONAL DE TUCURUI.

Fundamento Legal: PARTICIPAR DO RENOVAÇÃO DO CERTIFICAÇÃO DIGITAL SERPRO "PREGOEIRO", A FIM DE ATENDER AS NECESSIDADES DO HOSPITAL REGIONAL DE TUCURUI.

Origem: TUCURUI/PA - BRASIL

Destino(s):

BELEM/PA - Brasil<br

Servidor(es):

112259/ELCIO DA MOTA PINTO (AG; VIGILANCIA SANITARIA) / 1.5 diárias (Completa) / de 05/08/2010 a 06/08/2010<br

Ordenador: ANA PAULA DOS SANTOS MAGALHÃES

DIÁRIA**NÚMERO DE PUBLICAÇÃO: 150077**
PORTARIA: 222

Objetivo: ACOMPANHAR PACIENTE, JOSUÉ CARVALHO DA SILVA, PARA PRONTO SOCORRO 14 MARÇO, A FIM DAR CONTINUIDADE NO TRATAMENTO.

Fundamento Legal: ACOMPANHAR PACIENTE, JOSUÉ CARVALHO DA SILVA, PARA PRONTO SOCORRO 14 MARÇO, A FIM DAR CONTINUIDADE NO TRATAMENTO.

Origem: TUCURUI/PA - BRASIL

Destino(s):

BELEM/PA - Brasil<br

Servidor(es):

54196416/MARIA DO CARMO FERREIRA PINTO (TEC;ENFERMAGEM) / 1.5 diárias (Completa) / de 11/07/2010 a 12/07/2010<br

Ordenador: ANA PAULA DOS SANTOS MAGALHÃES

HOSPITAL OPHIR LOYOLA**AVISO DE LICITAÇÃO****NÚMERO DE PUBLICAÇÃO: 149702**
MODALIDADE: PREGÃO ELETRÔNICO**NÚMERO: 62/2010**

Objeto: Prestação de serviços de realização de exames de imunofenotipagem em pacientes deste HOL.

Entrega do Edital: www.compraspara.pa.gov.br/www.comprasnet.gov.br

Responsável pelo certame: Lorena Leão de Castro

Local de Abertura: www.comprasnet.gov.br

Data da Abertura: 10/09/2010

Hora da Abertura: 10:00

Orçamento:

Programa de Trabalho Natureza da Despesa Fonte do Recurso Origem do Recurso

10302118526100000 339039 0269000000 Estadual

Ordenador: Dr.Paulo Cardoso Soares

CENTRO DE HEMOTERAPIA E HEMATOLOGIA DO PARÁ**DIÁRIA****NÚMERO DE PUBLICAÇÃO: 149707**
PORTARIA: 341/2010

Objetivo: Participar da Inauguração da Ag. Transfusional de Tucumã

Fundamento Legal: Orientação Normativa AGE n. 001 de 11/01/2008

Origem: BELÉM/PA - BRASIL

Destino(s):

Tucumã/PA - Brasil<br

Servidor(es):

20189691/Maria de Fatima Pombo Montoril (Presidente) / 1.5 diárias (Completa) / de 14/07/2010 a 15/07/2010<br

Ordenador: Maria de Fátima Pombo Montoril

PORTARIA**NÚMERO DE PUBLICAÇÃO: 149717**
PORTARIA Nº 431/AJUR/GABINETE/HEMOPA, DE 26 DE AGOSTO DE 2010.

A Presidente do Centro de Hemoterapia e Hematologia do Pará - Fundação HEMOPA, no uso de suas atribuições legais, Considerando o que dispõe o art. 7º, XXIII da Constituição Federal Brasileira, assim como o art. 1º da Lei Estadual nº 5.539/89, que disciplina a instituição da gratificação do risco de vida a servidores do Estado do Pará, c/c o art. 1º da Lei Estadual nº 5.773/93;

Considerando que as atividades perigosas específicas, de

natureza especial, estabelecidas pelas legislações acima mencionadas, que tragam possíveis prejuízos à saúde e/ou vida dos servidores diretamente envolvidos devem ser gratificadas; Considerando, ainda, que alguns servidores da Fundação Hemopa, diretamente envolvidos, em razão das atribuições desenvolvidas no desempenho de suas funções, consideradas como perigosas pela Administração Pública, se enquadram na situação legal disposta pela legislação;
RESOLVE,

I - Conceder a GRATIFICAÇÃO POR RISCO DE VIDA, no percentual de 50% (cinquenta por cento) do vencimento base ao servidor ROGÉRIO TIAGO FONSECA VIEIRA - MATRÍCULA Nº 57225123, em razão do mesmo desenvolver na Fundação Hemopa atividades consideradas pela lei vigente como de risco, conforme Processo Administrativo nº 20101860, a partir de 26 de agosto de 2010.

II - Dê-se ciência, Publique-se e Cumpra-se. Gabinete da Presidência do Centro de Hemoterapia e Hematologia do Pará - Fundação HEMOPA, em 26 de agosto de 2010.

Maria de Fátima Pombo Montoril
Presidente da Fundação HEMOPA

DIÁRIA**NÚMERO DE PUBLICAÇÃO: 149732****PORTARIA: 408/2010**

Objetivo: Realizar manutenção preventiva e corretiva em computadores e SBS no Hemonúcleo de Altamira

Fundamento Legal: Orientação Normativa AGE n. 001 de 11/01/2008

Origem: BELÉM/PA - BRASIL

Destino(s):

Altamira/PA - Brasil<br

Servidor(es):

541972942/Daniel Fontes Pereira (Anal. Sup.de Sistemas) / 2.5 diárias (Completa) / de 25/08/2010 a 27/08/2010

571743761/Marcelo Ribeiro Bazilio (Anal. Sup.Sistemas) / 2.5 diárias (Completa) / de 25/08/2010 a 27/08/2010<br

Ordemador: Maria de Fátima Pombo Montoril

Suprimento de Fundo

NÚMERO DE PUBLICAÇÃO: 149926**PORTARIA: 428/2010**

Prazo para Aplicação (em dias): 30

Prazo para Prestação de Contas (em dias): 15

Servidor: ELIAS SERRUYA

Cargo: GERENTE DO HEMONUCLEO

Matrícula Funcional: 541949891

Recurso(s):

Programa de Trabalho	Natureza da Despesa	Valor
10122012545750000	0269001022	339030
750.00		
10122012545750000	0269001022	339033
300.00		
10122012545750000	0269001022	339036
100.00		

Observação: processo 20101863. periodo de aplicacao

27/08/2010 a 26/09/2010.

Ordemador: Maria de Fátima Pombo Montoril

CONTRATO DE SAÚDE**NÚMERO DE PUBLICAÇÃO: 149979****EXTRATO DE CONTRATO**

Nº CONTRATO: 031/2010.

MODALIDADE DE LICITAÇÃO: Dispensa de licitação.

PARTES: Fundação Centro de Hemoterapia e Hematologia do Pará - HEMOPA e Hospital e Maternidade Nossa Senhora de Nazaré.

OBJETO: Fornecimento; eventual ou regular; de hemocomponentes e/ou hemoderivados, e a realização de procedimentos que visem adequá-los às necessidades específicas do paciente mediante solicitação.

VIGÊNCIA: 23/08/2010 a 23/08/2012.

VALOR: Sem valor estimado.

DOTAÇÃO ORÇAMENTÁRIA: Sem dotação orçamentária estimada.

FONTE DE RECURSO: Sem fonte de recurso estimada.

FORO: Belém/PA.

DATA DA ASSINATURA: 23/08/2010.

ORDENADOR RESPONSÁVEL: Maria de Fátima Pombo Montoril.

ENDEREÇO DO CONTRATADO E CEP: Tv. Padre Eutiquio nº 2109, CEP: 66.033-000, Batista Campos, Belém/PA.

AVISO DE LICITAÇÃO**NÚMERO DE PUBLICAÇÃO: 150053****MODALIDADE: PREGÃO ELETRÔNICO****NÚMERO: 44/2010**

Objeto: CONTRATAÇÃO DE SERVIÇO TÉCNICO PARA CERTIFICAÇÃO DE CONTAGEM ELETRÔNICA, VELOCIDADE DO FLUXO DE AR, ESTANQUEIDADE, INTEGRIDADE DOS FILTROS ABSOLUTOS, NÍVEL DE RUÍDOS, TESTE DE LUMINOSIDADE E VIBRAÇÕES EM CABINE DE FLUXO VERTICAL DO HEMOCENTRO

COORDENADOR, DOS HEMOCENTROS REGIONAIS E DOS NÚCLEOS DE HEMOTERAPIA DA FUNDAÇÃO HEMOPA.

Entrega do Edital: www.comprasnet.gov.br, www.compraspara.pa.gov.br

Observação: Havendo divergência entre a especificação do(s) item(s) do edital e do sistema comprasnet, prevalecerá a especificação constante deste edital.

Responsável pelo certame: Carlos Augusto P. Lobato dos Santos Local de Abertura: www.comprasnet.gov.br

Data da Abertura: 13/09/2010

Hora da Abertura: 09:00

Orçamento:

Programa de Trabalho	Natureza da Despesa	Fonte do Recurso	Origem do Recurso
10302118826230000	339039		0269000000 Estadual

Ordemador: Maria de Fátima Pombo Montoril

SUPRIMENTO DE FUNDO**NÚMERO DE PUBLICAÇÃO: 150158****PORTARIA: 429/2010**

Prazo para Aplicação (em dias): 30

Prazo para Prestação de Contas (em dias): 15

Servidor: SEBATIO WILSON PEREIRA

Cargo: GERENTE

Matrícula Funcional: 572120891

Recurso(s):

Programa de Trabalho	Fonte do Recurso	Natureza da Despesa	Valor
10122012545750000		0269001022	339030
2,500.00			
10122012545750000		0269001022	339036
1,000.00			
10122012545750000		0269001022	339039
500.00			

Observação: PROCESSO 20101869. PERIODO DE APLICACAO

27/08/2010 A 26/09/2010

Ordemador: Maria de Fátima Pombo Montoril

SUPRIMENTO DE FUNDO**NÚMERO DE PUBLICAÇÃO: 150150****PORTARIA: 425/2010**

Prazo para Aplicação (em dias): 30

Prazo para Prestação de Contas (em dias): 15

Servidor: MAURICIO ALBUQUERQUE

Cargo: Gerente

Matrícula Funcional: 572036111

Recurso(s):

Programa de Trabalho	Fonte do Recurso	Natureza da Despesa	Valor
10122012545750000		0269001022	339030
1,000.00			
10122012545750000		0269001022	339036
700.00			
10122012545750000		0269001022	339039
300.00			

Observação: processo 1826/10. periodo de aplicacao

27/08/2010 a 26/09/2010

Ordemador: Maria de Fátima Pombo Montoril

CONTRATO**NÚMERO DE PUBLICAÇÃO: 150151**

Contrato: 129/2010

Objeto: Aquisição de material permanente - extintores de incêndio e suportes.

Valor Total: 4.414,60

Data Assinatura: 27/08/2010

Vigência: 27/08/2010 a 27/08/2011

Decreto Qualificação: Sem número

Data do Decreto: 01/01/2007

Data de Publicação do Decreto: 10/01/2007

Pregão Eletrônico: 20/2010

Orçamento:

Programa de Trabalho	Natureza da Despesa	Fonte do Recurso	Origem do Recurso
10302118826230000	449052		0269001022 Estadual

Contratado: FCV Indústria Platinense de Extintores Ltda

Endereço: R Dep. José Afonso, 634

CEP. 86430-000 - Santa Maria da Platina/PR

Ordemador: Maria de Fátima Pombo Montoril

SUPRIMENTO DE FUNDO**NÚMERO DE PUBLICAÇÃO: 150164****PORTARIA: 427/2010**

Prazo para Aplicação (em dias): 30

Prazo para Prestação de Contas (em dias): 15

Servidor: LUIZ ALBERTO MONTEIRO LEITE

Cargo: GERENTE

Matrícula Funcional: 20197101

Recurso(s):

Programa de Trabalho	Fonte do Recurso	Natureza da Despesa	Valor
10122012545750000		0269001022	339030
1,300.00			
10122012545750000		0269001022	339036
1,000.00			
10122012545750000		0269001022	339039

Observação: processo 1826/10. periodo de aplicacao

27/08/2010 a 26/09/2010

Ordemador: Maria de Fátima Pombo Montoril

700.00

Observação: PROCESSO 20101833. PERIODO DE APLICACAO

27/08/2010A 26/09/2010.

Ordemador: Maria de Fátima Pombo Montoril

CONTRATO**NÚMERO DE PUBLICAÇÃO: 150133**

Contrato: 126/2010

Objeto: Fornecimento, pela contratada, de material hospitalar.

Valor Total: 33.695,00

Data Assinatura: 25/08/2010

Vigência: 25/08/2010 a 25/08/2011

Decreto Qualificação: Sem número

Data do Decreto: 01/01/2007

Data de Publicação do Decreto: 10/01/2007

Pregão Eletrônico: 21/2010

Orçamento:

Programa de Trabalho	Natureza da Despesa	Fonte do Recurso	Origem do Recurso
10302118826230000	339030		0261000000 Estadual

Contratado: BIOMARKET Comércio de Produtos Hospitalares

Ltda - EPP

Endereço: R Sta Maria, 10

CEP. 67013-680 - Ananindeua/PA

Ordemador: Maria de Fátima Pombo Montoril

DIÁRIA**NÚMERO DE PUBLICAÇÃO: 150300****PORTARIA: 419/2010**

Objetivo: Realizar levantamento das condições das áreas físicas e equipamentos do Hemonúcleo de Altamira

Fundamento Legal: Orientação Normativa AGE n. 001 de 11/01/2008

Origem: BELÉM/PA - BRASIL

Destino(s):

Altamira/PA - Brasil<br

Servidor(es):

541872743/Eric Gomes Magno (Engenheiro) / 2.5 diárias

(Completa) / de 01/09/2010 a 03/09/2010<br

Ordemador: Maria de Fátima Pombo Montoril

HOSPITAL DE CLÍNICAS GASPAR VIANNA**PORTARIA****NÚMERO DE PUBLICAÇÃO: 150104****PORTARIA Nº 300, DE 27 DE AGOSTO DE 2010.**

O Presidente da Fundação Pública Estadual Hospital de Clínicas Gaspar Vianna, no uso das atribuições que lhe foram conferidas pelo Decreto Governamental de 19 de agosto de 2009, publicada no DOE. Nº 31.487 de 20/08/2009.

RESOLVE:

CEDER a servidora ELIANA DA SILVA DAMASCENO, matrícula 55587318/1, ocupante do cargo de Auxiliar Administrativo, para a PREFEITURA MUNICIPAL DE ANANINDEUA, sem ônus para a Fundação Pública Estadual Hospital de Clínicas Gaspar Vianna - FPEHCGV, a contar de 31/08/2010.

DÊ-SE CIÊNCIA, PUBLIQUE-SE, REGISTRE-SE E CUMpra-SE.

BENEDITO PAULO BEZERRA

Presidente / FPEHCGV

PORTARIAS DE LICENÇA PREMIO**NÚMERO DE PUBLICAÇÃO: 147077****RESUMO DE PORTARIA DE LICENÇA ESPECIAL****PORTARIA Nº 307, DE 16 DE AGOSTO DE 2010.**

Nº de Dias de Licença: 30 (Trinta)

Servidor: GISELLE DE NAZARE SOUZA LOPES

Matrícula: 54193863/1

Cargo: ENFERMEIRO/FPEHCGV

Período: 01/09/2010 A 30/09/2010

Triênio Referente: 19/10/2005 A 19/10/2008

RESUMO DE PORTARIA DE LICENÇA ESPECIAL**PORTARIA Nº 308, DE 16 DE AGOSTO DE 2010.**

Nº de Dias de Licença: 30 (Trinta)

Servidor: THAIS MARTINS MACHADO

Matrícula: 54184612/2

Cargo: ENFERMEIRO/FPEHCGV

Período: 01/09/2010 A 30/09/2010

Triênio Referente: 19/10/2005 A 19/10/2008

RESUMO DE PORTARIA DE LICENÇA ESPECIAL**PORTARIA Nº 309, DE 16 DE AGOSTO DE 2010.**

Nº de Dias de Licença: 30 (Trinta)

Servidor: MONICA SODRE DOUAHY REBELO

Matrícula: 54181785/2

Cargo: ENFERMEIRO/FPEHCGV

Período: 01/09/2010 A 30/09/2010

Triênio Referente: 31/07/2007 A 31/07/2010

**RESUMO DE PORTARIA DE LICENÇA ESPECIAL
PORTARIA Nº 310, DE 17 DE AGOSTO DE 2010.**

Nº de Dias de Licença: 30 (Trinta)
Servidor: MARCIA PAULA DOS SANTOS CORDEIRO
Matrícula: 54195174/2
Cargo: ENFERMEIRO/FPEHCGV
Período: 01/09/2010 A 30/09/2010
Triênio Referente: 06/10/2006 A 06/10/2009

**RESUMO DE PORTARIA DE LICENÇA ESPECIAL
PORTARIA Nº 311, DE 17 DE AGOSTO DE 2010.**

Nº de Dias de Licença: 30 (Trinta)
Servidor: MEIRE ELENA MARTINS RAMIRES
Matrícula: 54187833/1
Cargo: TÉCNICO DE ENFERMAGEM/FPEHCGV
Período: 01/09/2010 A 30/09/2010
Triênio Referente: 18/10/2004 A 18/10/2007

**RESUMO DE PORTARIA DE LICENÇA ESPECIAL
PORTARIA Nº 312, DE 17 DE AGOSTO DE 2010.**

Nº de Dias de Licença: 30 (Trinta)
Servidor: ANTONIO IVANILSON ANDRADE BEZERRA
Matrícula: 57188294/1
Cargo: TÉCNICO DE ENFERMAGEM/FPEHCGV
Período: 15/09/2010 A 14/10/2010
Triênio Referente: 17/07/2007 A 17/07/2010

**RESUMO DE PORTARIA DE LICENÇA ESPECIAL
PORTARIA Nº 313, DE 17 DE AGOSTO DE 2010.**

Nº de Dias de Licença: 30 (Trinta)
Servidor: MARIA DO SOCORRO SANTOS LIMA
Matrícula: 54193834/1
Cargo: ENFERMEIRO/FPEHCGV
Período: 01/09/2010 A 30/09/2010
Triênio Referente: 19/10/2005 A 19/10/2008

**RESUMO DE PORTARIA DE LICENÇA ESPECIAL
PORTARIA Nº 314, DE 17 DE AGOSTO DE 2010.**

Nº de Dias de Licença: 30 (Trinta)
Servidor: JOSE AUGUSTO DA SILVA SANTOS
Matrícula: 55587319/1
Cargo: TÉCNICO DE ENFERMAGEM/FPEHCGV
Período: 01/09/2010 A 30/09/2010
Triênio Referente: 11/07/2006 A 11/07/2009

**RESUMO DE PORTARIA DE LICENÇA ESPECIAL
PORTARIA Nº 3150, DE 17 DE AGOSTO DE 2010.**

Nº de Dias de Licença: 60 (Sessenta)
Servidor: MARIA DE NAZARE COSTA PEREIRA
Matrícula: 101591/1
Cargo: AGENTE DE SAÚDE/FPEHCGV
Período: 03/09/2010 A 02/10/2010
Triênio Referente: 01/11/1995 A 01/11/1998

**RESUMO DE PORTARIA DE LICENÇA ESPECIAL
PORTARIA Nº 316, DE 17 DE AGOSTO DE 2010.**

Nº de Dias de Licença: 30 (Trinta)
Servidor: ANA CRISTINA FERNANDES DA SILVA
Matrícula: 57188288/1
Cargo: TÉCNICO DE ENFERMAGEM/FPEHCGV
Período: 01/09/2010 A 30/09/2010
Triênio Referente: 12/07/2007 A 12/07/2010

**RESUMO DE PORTARIA DE LICENÇA ESPECIAL
PORTARIA Nº 317, DE 17 DE AGOSTO DE 2010.**

Nº de Dias de Licença: 30 (Trinta)
Servidor: LEONARDO JOSE DO COUTO SILVA
Matrícula: 54190927/1
Cargo: AUXILIAR ADMINISTRATIVO/FPEHCGV
Período: 01/09/2010 A 30/09/2010
Triênio Referente: 08/07/2005 A 08/07/2008

**RESUMO DE PORTARIA DE LICENÇA ESPECIAL
PORTARIA Nº 318, DE 17 DE AGOSTO DE 2010.**

Nº de Dias de Licença: 30 (Trinta)
Servidor: JOSIELEN SILVA DO COUTO
Matrícula: 57188639/1
Cargo: TÉCNICO DE ENFERMAGEM/FPEHCGV
Período: 01/09/2010 A 30/09/2010
Triênio Referente: 12/07/2007 A 12/07/2010

**RESUMO DE PORTARIA DE LICENÇA ESPECIAL
PORTARIA Nº 319, DE 17 DE AGOSTO DE 2010.**

Nº de Dias de Licença: 30 (Trinta)
Servidor: DARCILA PALHETA DOS SANTOS
Matrícula: 401145/2
Cargo: AUXILIAR DE SAÚDE/FPEHCGV
Período: 01/09/2010 A 30/09/2010
Triênio Referente: 18/10/2005 A 18/10/2008

**RESUMO DE PORTARIA DE LICENÇA ESPECIAL
PORTARIA Nº 320, DE 17 DE AGOSTO DE 2010.**

Nº de Dias de Licença: 30 (Trinta)
Servidor: MARIA DE FATIMA DA SILVA FERREIRA
Matrícula: 5077214/1
Cargo: AGENTE DE PORTARIA/FPEHCGV
Período: 02/09/2010 A 01/10/2010
Triênio Referente: 15/03/2004 A 15/03/2007

**RESUMO DE PORTARIA DE LICENÇA ESPECIAL
PORTARIA Nº 321, DE 17 DE AGOSTO DE 2010.**

Nº de Dias de Licença: 30 (Trinta)
Servidor: NOADIA SENIR MAGALHAES DE OLIVEIRA
Matrícula: 55587310/1
Cargo: AUXILIAR DE SERVIÇOS GERAIS/FPEHCGV
Período: 01/09/2010 A 30/09/2010
Triênio Referente: 18/07/2006 A 18/07/2009

**RESUMO DE PORTARIA DE LICENÇA ESPECIAL
PORTARIA Nº 322, DE 17 DE AGOSTO DE 2010.**

Nº de Dias de Licença: 30 (Trinta)
Servidor: ANA CLAUDIA COSTA GONCALVES
Matrícula: 54188897/2
Cargo: MÉDICO/FPEHCGV
Período: 01/09/2010 A 30/09/2010
Triênio Referente: 23/06/2006 A 23/06/2009

**RESUMO DE PORTARIA DE LICENÇA ESPECIAL
PORTARIA Nº 323, DE 17 DE AGOSTO DE 2010.**

Nº de Dias de Licença: 30 (Trinta)
Servidor: MARIA DE LOURDES RODRIGUES DA SILVA
Matrícula: 725862/1
Cargo: AGENTE DE PORTARIA/FPEHCGV
Período: 01/09/2010 A 30/09/2010
Triênio Referente: 13/06/2003 A 13/06/2006

**RESUMO DE PORTARIA DE LICENÇA ESPECIAL
PORTARIA Nº 324, DE 17 DE AGOSTO DE 2010.**

Nº de Dias de Licença: 30 (Trinta)
Servidor: PATRICIA AMOEDO GOMES DO VALE
Matrícula: 54191786/1
Cargo: AUXILIAR ADMINISTRATIVO/FPEHCGV
Período: 01/09/2010 A 30/09/2010
Triênio Referente: 02/07/1999 A 02/07/2002

**RESUMO DE PORTARIA DE LICENÇA ESPECIAL
PORTARIA Nº 325, DE 17 DE AGOSTO DE 2010.**

Nº de Dias de Licença: 30 (Trinta)
Servidor: MANOEL DE JESUS VILACA SANTOS
Matrícula: 5077079/1
Cargo: AGENTE ADMINISTRATIVO/FPEHCGV
Período: 01/09/2010 A 30/09/2010
Triênio Referente: 15/03/2004 A 15/03/2007

**RESUMO DE PORTARIA DE LICENÇA ESPECIAL
PORTARIA Nº 327, DE 17 DE AGOSTO DE 2010.**

Nº de Dias de Licença: 30 (Trinta)
Servidor: MONICA DAS GRACAS PAIVA COSTA MARCAL
Matrícula: 54180719/2
Cargo: FISIOTERAPEUTA/FPEHCGV
Período: 16/08/2010 A 14/09/2010
Triênio Referente: 04/10/2006 A 04/10/2009

**RESUMO DE PORTARIA DE LICENÇA ESPECIAL
PORTARIA Nº 328, DE 17 DE AGOSTO DE 2010.**

Nº de Dias de Licença: 30 (Trinta)
Servidor: NILDA DA SILVA ABREU
Matrícula: 3260135/1
Cargo: AGENTE ADMINISTRATIVO/ FPEHCGV
Período: 01/09/2010 A 30/09/2010
Triênio Referente: 10/02/2005 A 10/02/2008
DÊ-SE CIÊNCIA, PUBLIQUE-SE, REGISTRE-SE E CUMPRE-SE.
BENEDITO PAULO BEZERRA
Presidente / FPEHCGV

**SECRETARIA DE
ESTADO DE CULTURA****AVISO DE LICITAÇÃO
NÚMERO DE PUBLICAÇÃO: 150008
MODALIDADE: PREGÃO ELETRÔNICO
NÚMERO: 33/2010**

Objeto: AQUISIÇÃO DE MATERIAL ELÉTRICO PARA ATENDER AS NECESSIDADES DO THEATRO DA PAZ, ARQUIVO PÚBLICO DO ESTADO DO PARÁ, MUSEU DO ESTADO DO PARÁ, TEATRO ESTAÇÃO GASÔMETRO E PARQUE DA RESIDÊNCIA, VINCULADOS A SECRETARIA DE ESTADO DE CULTURA
Entrega do Edital: Site www.comprasnet.gov.br, UASG 925490. e www.compraspara.pa.gov.br
Observação: Edital gratis. Havendo divergência entre o código do sistema do [comprasnet](http://www.comprasnet.gov.br) e descrição do termo de referência, prevalecerá a descrição deste último.
Responsável pelo certame: Manoela Matos Monteiro Gonçalves
Local de Abertura: www.comprasnet.gov.br, UASG 925490
Data da Abertura: 15/09/2010
Hora da Abertura: 09:00
Orçamento:
Programa de Trabalho Natureza da Despesa Fonte do Recurso Origem do Recurso
13392118142060000 339030 0101000000 Estadual
Ordenador: Ana Paula Lima Gouvea Nogueira

**PORTARIA DE COMISSÃO
NÚMERO DE PUBLICAÇÃO: 149997
PORTARIA Nº 490 DE 26 DE AGOSTO DE 2010**

O SECRETÁRIO DE ESTADO DE CULTURA, no uso de suas atribuições legais e, considerando o Decreto nº 31.622 de 11.03.2010, e ainda a Resolução nº 001, de 16.03.2010 que dispõe sobre os procedimentos para realização de cotação eletrônica para aquisição de bens e contratação de serviços de pequeno valor por dispensa de Licitação,
R E S O L V E:

Designar para compor a Comissão de Operacionalização dos procedimentos de compras/contratações de serviços de pequeno valor através de cotação eletrônica, os seguintes Agentes Públicos;
Gerência de Material:
JANE MARIA DE BELÉM TAVARES DOS SANTOS – Matrícula nº: 715603/1 - Coordenador;
FRANCISCO JOSÉ FONTENELE DE CASTRO JÚNIOR – Matrícula nº 57190477/1 - Coordenador
FERNANDA ENGELHARD SIQUEIRA – Matrícula nº: 54189964/2 – Coordenador.
Gerência de Serviços Gerais:
ZILVÂNIA ANGELA LOBATO MOURA – Matrícula nº 54182471/1 - Coordenador;
GUIOMAR DO SOCORRO DA ROCHA MOREIRA – Matrícula nº 33324/1 – Coordenador;
VICENTE ALEXANDRE LEITE DA CRUZ – Matrícula nº 32220/1 – Coordenador.
Diretoria Administrativa e Financeira:
MARIA DE FÁTIMA CONTENTE PEREIRA DA COSTA – Matrícula nº 57176366/1 – Homologar.
DÊ-SE CIÊNCIA, PUBLIQUE-SE E CUMPRE-SE.
Secretaria de Estado de Cultura, em 26 de agosto de 2010.
CINCINATO MARQUES DE SOUZA JÚNIOR
Secretário de Estado de Cultura/SECULT

**FUNDAÇÃO CULTURAL DO PARÁ
TANCREDO NEVES****INEXIGIBILIDADE DE LICITAÇÃO
NÚMERO DE PUBLICAÇÃO: 150218
INEXIGIBILIDADE: 33/2010**

Data: 27/08/2010
Valor: 2.000,00
Objeto: cache artístico para apresentação na Festa do Divino no dia 28/08/2010
Fundamento Legal: Art. 25, inciso III 8.666/93
Orçamento:
Programa de Trabalho Natureza da Despesa Fonte do Recurso Origem do Recurso
13392118162000000 339036 0101000000 Estadual
Contratado(s):
Nome: Benedito do Socorro dos Santos Pereira
Endereço: R Lauro Sodré, Bairro: Centro, 27
CEP. 68430-000 - Igarapé-Miri/PA
Telefone: 9191227109
Ordenador: Gerson Banhos Silva de Araújo

**INEXIGIBILIDADE DE LICITAÇÃO
NÚMERO DE PUBLICAÇÃO: 150212
INEXIGIBILIDADE: 32/2010**

Data: 27/08/2010
Valor: 1.000,00
Objeto: cache artístico para apresentação no evento Grandioso Louvor no dia 29 de agosto de 2010.
Fundamento Legal: art. 25, inciso III 8.666/93
Orçamento:
Programa de Trabalho Natureza da Despesa Fonte do Recurso Origem do Recurso
13392118162000000 339036 0101000000 Estadual
Contratado(s):
Nome: Joao Pereira Gonçalves
Endereço: R Lauro Sodré, Bairro: Centro, 127
CEP. 68430-000 - Igarapé-Miri/PA
Telefone: 9192184563
Ordenador: Gerson Banhos Silva de Araújo

**INEXIGIBILIDADE DE LICITAÇÃO
NÚMERO DE PUBLICAÇÃO: 150225
INEXIGIBILIDADE: 34/2010**

Data: 27/08/2010
Valor: 3.000,00
Objeto: cache artístico para apresentação no show Tempo de Elis nos dias 27,28 e 29/08/2010
Fundamento Legal: art. 25, inciso III 8.666/93
Orçamento:

Programa de Trabalho Natureza da Despesa Fonte do Recurso Origem do Recurso
13392118162000000 339047 0101000000 Estadual

Contratado(s):

Nome: Luiz Guilherme da Silva Costa

Endereço: Psg S Francisco, Bairro: Marco, 121

CEP. 66087-540 - Belém/PA

Telefone: 9130310305

Ordenador: Gerson Banhos Silva de Araújo

**INEXIGIBILIDADE DE LICITAÇÃO
NÚMERO DE PUBLICAÇÃO: 150189
INEXIGIBILIDADE: 30/2010**

Data: 27/08/2010

Valor: 2.000,00

Objeto: Cache artistico para uma apresentação no XXI ENCONTRO JOVEM

Fundamento Legal: art. 25, inciso III da Lei nº 8.666/93

Orçamento:

Programa de Trabalho Natureza da Despesa Fonte do Recurso Origem do Recurso
13392118162000000 339036 0101000000 Estadual

Contratado(s):

Nome: Breno GOnçalves de Souza

Endereço: R Lauro Sodré, Bairro: Centro, 124

CEP. 68430-000 - Igarapé-Miri/PA

Telefone: 9192055398

Ordenador: Gerson Banhos Silva de Araújo

**INEXIGIBILIDADE DE LICITAÇÃO
NÚMERO DE PUBLICAÇÃO: 150200
INEXIGIBILIDADE: 31/2010**

Data: 27/08/2010

Valor: 2.000,00

Objeto: cache artistico para apresentação no Culto do Agricultor nos dias 28 e 29 de agosto de 2010.

Fundamento Legal: art. 25, inciso III 8.666/93

Orçamento:

Programa de Trabalho Natureza da Despesa Fonte do Recurso Origem do Recurso
13392118162000000 339036 0101000000 Estadual

Contratado(s):

Nome: Jesus Conceição Lobato Ferreira

Endereço: R Lauro Sodré, Bairro: Centro, s/n

CEP. 68430-000 - Igarapé-Miri/PA

Telefone: 9191582788

Ordenador: Gerson Banhos Silva de Araújo

FUNDAÇÃO CARLOS GOMES

**RESULTADO DO PROCESSO DE SELEÇÃO PARA
PROFESSOR E MONITOR DE MÚSICA
NÚMERO DE PUBLICAÇÃO: 150167**

**RESULTADO DO PROCESSO DE SELEÇÃO PARA
PROFESSOR E MONITOR DE MÚSICA**

Informamos que o critério de seleção utilizado pela comissão do certame foi subjetivo, com base na análise curricular dos candidatos, levando em consideração a qualificação técnico-profissional, formação musical e experiência profissional, especialmente, no âmbito pedagógico.

PROFESSORES DE MUSICALIZAÇÃO

ALDINEA ALCANTARA DA PAIXÃO

AMANDA MONTEIRO FERREIRA

CIRO CESAR DA SILVA LOPES

DANIEL DANTAS FERNANDES

ELAINE DA SILVA VALENTE

GILDA HELENA GOMES MAIA

HELÝ NAZARENO PIMENTEL DE OLIVEIRA JUNIOR

LANA CHRIS CARDOSO DOS REIS

LAUDIEL DE ALMEIDA PADILHA

MIZRAIM SARA RODRIGUES DE OLIVEIRA

NAYANE NAZARÉ SILVA DE MACEDO

RITA DE JESUS CARDOSO PIEDADE

ROMEU DO CARMO AMORIM DA SILVA JUNIOR

RONALDO FRANK DOS SANTOS FREITAS

TATIANE PATRÍCIA BORGES CONCEIÇÃO

THIAGO NATANARGIL LHAMAS

TIAGO JOSÉ DE MORAES GOMES

ULISSES WILSON VAZ FARIAS

VERA CRISTINA SANTO DOS SANTOS

MONITORES DE MUSICALIZAÇÃO

ADRIANO CALANDRINI DA SILVA

ANDRÉ DE ALMEIDA COSTA

BRUNO GURJÃO DE FIGUEIREDO

CAIO MONTEIRO AMADO

EDSON MÁRCIO DE LIMA FERREIRA

GLAUCIA FREIRE DE OLIVEIRA

JEFERSON COSTA DE ASSIS

JEFFERSON JOSÉ OLIVEIRA CHAGAS DE SOUZA

JEIZA COSTA FERREIRA

LUCAS CORREIA LIMA

LUCIANO GERALDO REIS DE ANDRADE

MALENA ALMEIDA DIAS DOS SANTOS

MARCELO ANTONIO FERNANDES

MÁRCIA ADRIANE DA SILVA CASTRO

MARIA DE NAZARÉ NERY FILGUEIRA

RAIMUNDO NONATO NASCIMENTO MIRA

REBECA CARVALHO BERTAZO

SEBASTIÃO CLÁUDIO OLIVEIRA BRAGA

TEREZINHA DO ROSÁRIO SANTOS SIQUEIRA

TONY GLEIBSON SOARES GAIA

PROFESSOR MESTRE DE BANDA

ADNELSON DEODATO DE AZEVEDO

ALESSANDRO DIAS DE FREITAS

ANIELSON COSTA FERREIRA

CLAUDIONOR AMARAL DE SOUZA

FRANCY ROBERT ROCHA DA COSTA

HARLEY BICHARA DE SOUZA

JOSÉ TAPAJOS NETO

JOSIBIAS DOS SANTOS RIBEIRO

KELSON VILARINS DO COUTO

MARCELO DA ROCHA CARDOSO

MARINILDO PEREIRA DA SILVA

MOISES FREITAS GONÇALVES

PAULO SÉRGIO CASTRO DOS SANTOS

MONITOR MESTRE DE BANDA

ÁLVARO HUMBERTO DA COSTA DIAS

DANIEL LEVI NASCIMENTO DE JESUS

DAVI DA CONCEIÇÃO SILVA

DENISON FERREIRA PASTANA

ELY JERÔNIMO NUNES DA COSTA

EUDENI SACRAMENTO DE QUADROS

FÁBIO ANDRÉ FREITAS PEREIRA

GLAUCIO LOBO DO NASCIMENTO

GRACILENE LOBO DO NASCIMENTO

HUDSON TRINDADE DE SOUZA

JAIRO MORAES PEREIRA

JOSÉ VALDSON DA SILVA

LUCKACKS DA SILVA RAFALSKI

LUIS ANTONIO BRAGA VIEIRA JUNIOR

LUIS EUGENIO MONTEIRO DE RIBAMAR

MARCEL FERREIRA VIEIRA

MAURÍCIO GONÇALVES DE BRITO

ROSENILDO JOSÉ DOS SANTOS JUNIOR

SALATIEL COSTA FERREIRA

VALERIA JANAINA DE SOUSA DUARTE

PROFESSOR DE PERCUSSÃO

MAURO HENRIQUE MARQUES SILVA

MONITORES DE PERCUSSÃO

DAVID WALLACE DA PUREZA

IVANILSON BRITO SILVA

JOCIVALDO ARAÚJO DA SILVA

JOELSON CONCEIÇÃO DIAS DA SILVA

KAREN AGLAE CASSEB GUIMARÃES

LUCIANO GONÇALVES PIMENTEL

LUIS SANTANA BALIEIRO

MAGNO MONTEIRO MORAIS

RAPHAEL MACIEL DA SILVA

RICARDO COSTA JARDIM

STÉLIO LOBO DA COSTA

TUCIDIDES ANTONIO GODINHO DE OLIVEIRA NETO

VILMA DE FÁTIMA PALHETA MONTEIRO

SECRETARIA DE ESTADO DE EDUCAÇÃO

**TERMINO DE VÍNCULO DE SERVIDOR
NÚMERO DE PUBLICAÇÃO: 149840**

Ato: S/N

Término Vínculo: 20/08/2010

Tipo: Termino de Vínculo de Servidor

Motivo: DISTRATO A PEDIDO

Orgão: SECRETARIA DE ESTADO DE EDUCACAO

Servidor(es):

Temporário / IGOR JÚLIO NASCIMENTO ALVES (PROFESSOR) /

57228528-1<br

Ordenador: RAMIRO POUSADA CONCEIÇÃO DOS REIS

**TERMINO DE VÍNCULO DE SERVIDOR
NÚMERO DE PUBLICAÇÃO: 150051**

Ato: S/N

Término Vínculo: 09/08/2010

Tipo: Termino de Vínculo de Servidor

Motivo: DISTRATO A PEDIDO

Orgão: SECRETARIA DE ESTADO DE EDUCACAO

Servidor(es):

Temporário / LUIZ CLAUDIO ALVES (PROFESSOR) / 5227984-1<br

Ordenador: RAMIRO POUSADA CONCEIÇÃO DOS REIS

SECRETARIA DE ESTADO DE EDUCAÇÃO - GABINETE SECRETÁRIO

**RESOLUÇÃO 002/2010-GS
NÚMERO DE PUBLICAÇÃO: 150043**

RESOLUÇÃO Nº 002 /2010, DE 20 DE AGOSTO DE 2010.
INTITUI O PROJETO CRED-LEITURA.

A Secretaria de Estado de Educação, usando das atribuições que lhe conferem o artigo 138, parágrafo único, inciso II da Constituição Estadual;

CONSIDERANDO o Decreto Nº 467 de 26 de setembro de 2007, que institui o Programa Especial de Formação Continuada aos Profissionais do Grupo Magistério da Secretaria de Estado de Educação;

CONSIDERANDO a necessidade de estimular o aprimoramento pessoal e profissional do quadro do magistério através da promoção e do acesso a recursos que contribuam na formação crítica e cidadã;

CONSIDERANDO que essa ação possibilitará a aquisição a aquisição de livros, favorecendo o hábito da leitura, com vistas à melhoria da prática pedagógica.

RESOLVE:

Artigo 1º - Instituir o PROJETO CRED-LEITURA que disponibilizará bônus de R\$ 200,00 (DUZENTOS REAIS), aos profissionais do quadro magistério público estadual, para compra de livros, por ocasião da XIV Feira Pan Amazônica do Livro e dos Salões do Livro.

Artigo 2º - O PROJETO CRED-LEITURA destina-se ao atendimento de aproximadamente 24.000 (VINTE E QUATRO MIL) servidores efetivos, lotados com a carga horária a partir de 100 (cem) horas, observando-se os critérios estabelecidos no Projeto, quais sejam:

a) Ser ocupante do cargo de professor e/ou técnico do magistério do quadro efetivo da Secretaria de Estado de Educação;

b) Estar lotado em regência de classe ou em Projetos Educacionais;

c) Ser ocupante do cargo de professor e estar lotado em função técnica na escola ou na SEDUC/sede;

d) Ser ocupante dos cargos e/ou funções técnicas do magistério: administrador, orientador, supervisor e especialista em educação, bem como os(as) ocupantes da função de secretário(a) escolar;

e) Ser professor (a) e/ou técnico do magistério e estar de licença para aprimoramento, especial, saúde, maternidade ou paternidade;

f) Ser ocupante do cargo técnico que assessoram diretamente as escolas/alunos, tais como: bibliotecários, psicólogos, fonoaudiólogos, assistentes sociais e sociólogos;

g) Ser ocupante do cargo de professor e/ou técnico do magistério das escolas municipalizadas.

§ 1º - A adesão ao Projeto dar-se-á através da utilização do bônus no período de realização da XIV Feira Pan Amazônica do Livro e dos Salões do Livro, devendo ser utilizado até o dia 26 de setembro de 2010;

§ 2º - Após o período mencionado, o valor do bônus será bloqueado, pela instituição responsável pela execução financeira do Projeto;

§ 3º - Em nenhuma hipótese o valor do bônus disponibilizado para cada contemplado será excedido, sendo de inteira responsabilidade do servidor, arcar com o valor que ultrapassar ao limite do bônus concedido.

Artigo 3º - A coordenação do "PROJETO CRED-LEITURA" será composta por uma Comissão Central, coordenada pela Secretaria Adjunta de Ensino - SAEN, integrada por um representante da Secretaria Adjunta de Gestão - SAGE e Secretaria Adjunta de Logística Escolar - SALE e um do Suporte Técnico - DITEC.

§ 1º - A Comissão será responsável pela implementação de todas as providências necessárias à execução do Projeto na esfera da SEDUC e pelo seu gerenciamento durante a realização da XIV Feira Pan Amazônica do Livro e dos Salões do Livro.

§ 2º - Os casos omissos ou de caráter excepcional serão dirimidos pela comissão cujo parecer será submetido à decisão da Secretária de Educação.

Artigo 4º - As despesas decorrentes da execução desta Resolução correrão à conta de dotações orçamentárias próprias. Artigo 5º - Esta resolução entrará em vigor na data de sua publicação, revogando-se as disposições em contrário. DÊ-SE CIÊNCIA, PUBLIQUE-SE, REGISTRE-SE E CUMPRE-SE SECRETARIA DE ESTADO DE EDUCAÇÃO Belém, 20 de agosto de 2010 LUIS CARLOS BARBOSA CAVALCANTE Secretário de Estado de Educação

**REPUBLIÇÃO PORTARIA Nº 069/2010-GS
NÚMERO DE PUBLICAÇÃO: 150112**

O Secretário de Estado de Educação, usando de suas atribuições legais e; CONSIDERANDO a instituição pelo do Governo do Estado do Programa CREDICASA, através do Decreto Estadual nº 1.948 (de 8 de outubro de 2009); CONSIDERANDO o Termo de Adesão ao Programa celebrado entre a Secretaria de Estado de Educação - SEDUC e a Companhia de Habitação do Estado do Pará - COHAB; CONSIDERANDO ainda que se faz necessário constituir uma Comissão para dar continuidade a operacionalização do Programa CREDICASA nos municípios de nosso Estado; RESOLVE:

Art. 1º - Constituir a Comissão de Operacionalização do Programa CREDICASA, a contar de 01/09/2010, por um período inicial de 6 (seis) meses; Art. 2º - A Comissão que trata o artigo anterior ficará constituída pelos servidores abaixo relacionados, sob a coordenação do primeiro. CLAUDIVANI OLEGÁRIO SOARES- matrícula 5451140-3 ANA CAROLINA FERNANDES PENA -matrícula 57209322-1 DANIELE LIMA DA ROCHA -matrícula 57221027-1 GEYSA CARLA ARAÚJO DA SILVA -matrícula 57230283-1 EDIR YUKIO SURUKI SOARES- matrícula 57230342-1 LARISSA ROBERTA DIAS BANHOS CASTRO - matrícula 57232071-1 FRANZIONE DE AVELAR RODRIGUES- matrícula 5449340-2 SILVIA HELENA BENTES DE ALMEIDA - 759929-1 SANDRA WALÉRIA BATISTA RODRIGUES - 57224874-1 EDNA COSTA GOMES - 180963-1 REJANE DO SOCORRO VIÉGAS LIMA- 942014-1 GERSON BRUNO DOS SANTOS SIQUEIRA - 57224881-1 MARIA DA PURIFICAÇÃO BARBOSA PEREIRA - 517984-1 Art. 3º - Esta Portaria entrará em vigor na data de sua publicação. DÊ-SE CIÊNCIA, PUBLIQUE-SE, REGISTRE-SE E CUMPRE-SE SECRETARIA DE ESTADO DE EDUCAÇÃO Belém, 25 de agosto de 2010 LUIS CARLOS BARBOSA CAVALCANTE Secretário de Estado de Educação Obs.: Republicação de Portaria nº 069/2010 publicada DOE 31740 de 27/08/2010.

SECRETARIA DE ESTADO DE EDUCAÇÃO - GRC

**RESUMO DE PORTARIAS DIVERSAS-GRC
NÚMERO DE PUBLICAÇÃO: 150273
CEDENCIA**

PORTARIA N.º: 13328/10 DE 24/08/2010

Nome: GLAYDSON SALDANHA DA CRUZ Matrícula: 57218151/1 Cargo/Lot.: Motorista/SEDUC Ceder ao Departamento de Transito do Estado do Pará, sem ônus p/ o órgão de origem, a contar de 01/09/2010, ficando o estagio probatório Suspenso durante o período da Cessão de acordo com art. 24 do Decreto nº 1.945 de 13/12/2005 publicado no D.OE nº 30579/05 de 14/12/2005. Portaria n.º: 13155/10 de 18/08/2010

Nome: SUZANE CLAUDIA GOMES PEREIRA Matrícula: 772941/1Cargo/Lot.:Prof.AD-4/SEDUC Ceder a Casa Civil da Governadoria, com ônus p/ o órgão de origem, a contar de 03/08/2010.

**AUTORIZAÇÃO PARA O SERVIDOR (CURSO)
PORTARIA N.º: 13341/10 DE 24/08/2010**

Nome: MAURO SERGIO ALAMAR DE SOUSA Matrícula:5459486/2 Período: 02/08/2010 a 31/05/2012 Cargo/Lot.: Prof.AD-4/EE Paulo Fonteles de Lima/Icoaraci Motivo/Local:Para participar do Curso de Mestrado em Ciências Ambientais, na Universidade de Taubaté-SP.

PORTARIA N.º: 13174/10 DE 24/08/2010

Nome: SILVIA LUCINETE SILVA MARTINS Matrícula:238910/1 Período: 02/08/2010 a 31/07/2012 Cargo/Lot.: Prof.AD-4/EE Frei Daniel/Belém Motivo/Local:Para participar do Curso de Mestrado em Educação Física, na Universidade Lusófona de Humanidades e Tecnologias/PT

PORTARIA N.º: 13315/10 DE 23/08/2010

Nome: PAULO HENRIQUE SOUZA SILVA Matrícula: 5364361/1Período: 02/01/2010 a 31/12/2012 Cargo/Lot.: Prof.AD-4/EE Dr. Ângelo Cesarino SEDE Vinc/Igarapé-Açu Motivo/Local: Para participar do Curso de Doutorado em Ciências de Educação, na Universidad Autónoma de Asuncion/Paraguay.

PORTARIA N.º: 13165/10 DE 18/08/2010

Nome: IRAN JOSE BRITO FERREIRA Matrícula: 80845277/1 Período: 07/06/2010 a 05/06/2012 Cargo/Lot.: Prof.AD-4/EE Duque de Caxias/Belém Motivo/Local: Para participar do Curso de Mestrado em Ciências Ambientais, na Universidade de Taubaté/SP.

PORTARIA N.º: 13175/10 DE 18/08/2010

Nome: ZEDEKI FIEL BEZERRA Matrícula: 5529573/2 Período: 15/03/2010 a 13/03/2012 Cargo/Lot.: Prof.AD-4/ERC Instituto Felipe Smaldone/Belém Motivo/Local: Para participar do Curso de Mestrado em Educação em Ciências e Matemáticas, na Universidade Federal do Pará.

PORTARIA N.º: 13067/10 DE 23/08/2010

Nome: OSNERA PINTO DA SILVA Matrícula:57205567/1 Período: 12/04/2010 a 31/03/2012 Cargo/Lot.:Prof.AD-4/ERC Pequeno Príncipe/Marabá Motivo/Local:Para participar do Curso de Mestrado em Historia, na Universidade Severino Sombra-Vassouras/RJ.

PORTARIA N.º: 13294/10 DE 24/08/2010

Nome: CARLOS ALBERTO ARAUJO VERAS Matrícula: 54187953/2 Período: 01/03/2010 a 31/01/2012 Cargo/Lot.:Prof.AD-4/ERC Centro Integrado de EducaçãoEspecial/Belém Motivo/Local: Para participar do Curso de Mestrado em Comunicação, Linguagens e Cultura, na Universidade da Amazônia.

PORTARIA N.º: 12888/10 DE 19/08/2010

Nome: SUSIE BARRETO DA SILVA Matrícula:5655757/1 Período: 17/05/2010 a 31/01/2012 Cargo/Lot.:Prof.AD-4/ Divisão de Legislação e Enquadramento/Belém Motivo/Local:Para participar do Curso de Doutorado em Ciências da Educação, na Universidad Autónoma de Asuncion/Paraguay. GRATIFICAÇÃO DE TEMPO INTEGRAL

PORTARIA N.º: 13318/10 DE 23/08/2010

Nome: JACILEA DA PAIXAO ROCHA Matrícula: 603295/1 Cargo/Lot.:Esc.Datil/Diretoria de Assistência ao Estudante/Belém Conceder Gratificação de Tempo Integral, a partir de 01/08/2010.

PORTARIA N.º: 13319/10 DE 23/08/2010

Nome: JOSE CLAUDIO RABELO CHAVES Matrícula: 448214/1 Cargo/Lot.: Esc.Datil/Diretoria de Assistência ao Estudante/Belém Conceder gratificação de Tempo Integral, a partir de 01/08/2010.

PORTARIA N.º: 13369/10 DE 25/08/2010

Nome: DAYANE GARCEZ BACELAR Matrícula: 57214091/1 Cargo/Lot.:Assist.Adm/Div.deRegistroe Movimentação de Pessoal/Belém Conceder gratificação de Tempo Integral, a partir de 05/07/2010.

EXCLUIR

PORTARIA N.º: 13317/10 DE 23/08/2010

Nome: ANA LUCIA OLIVEIRA SOUZA Matrícula:224987/1 Cargo/Lot.:Servente/Dir. de A ao Estudante/Belém Excluir da Portaria Coletiva nº. 13433/06 de 19/12/2006, que concedeu a Gratificação de Tempo Integral, a contar de 01/08/2010.

PORTARIA N.º: 13316/10 DE 23/08/2010

Nome: JOAO ANTONIO RAMOS DA SILVA Matrícula: 317497/1 Cargo/Lot.:Ag.deCarpintaria/Diretoria de Assistência ao Estudante/Belém Excluir da Portaria Coletiva nº. 13433/06 de 19/12/2006, que concedeu a Gratificação de Tempo Integral, a contar de 01/08/2010.

PORTARIA N.º: 13238/10 DE 19/08/2010

Nome: MARIA DE JESUS GONÇALVES CARDOSO Matrícula: 600334/1 Cargo/Lot.: Prof.AD-1/SEDUC Excluir da Portaria Coletiva nº. 15047/1999 de 30/12/1999, que cedeu para a Secretaria Municipal de Educação de Abaetetuba, sem ônus para o órgão de origem, a contar de 01/09/2010.

PORTARIA N.º: 13225/10 DE 19/08/2010

Nome: MARIA DE JESUS PENICHE DA SILVA Matrícula: 669474/1 Cargo/Lot.: Prof.Assist/SEDUC Excluir da Portaria Coletiva nº. 15047/1999 de 30/12/1999, que cedeu para a Secretaria Municipal de Educação de São Miguel do Guamá, sem ônus para o órgão de origem, a contar de 01/09/2010.

PORTARIA N.º: 13227/10 DE 19/08/2010

Nome: MARIA ISOLEIDE FERREIRA DA LUZ Matrícula: 235725/1Cargo/Lot.: Prof.Assist/SEDUC Excluir da Portaria Coletiva nº. 15047/1999 de 30/12/1999, que cedeu para a Secretaria Municipal de Educação de Novo Repartimento, sem ônus para o órgão de origem, a contar de 01/09/2010.

PORTARIA N.º: 13231/10 DE 19/08/2010

Nome: EDINEI NAZARE CORREA COELHO Matrícula: 255874/1 Cargo/Lot.: Ag.Portaria/SEDUC Excluir da Portaria Coletiva nº. 15047/1999 de 30/12/1999, que cedeu para a Secretaria Municipal de Educação de Terra Santa, sem ônus para o órgão de origem, a contar de 01/09/2010.

PORTARIA N.º: 13233/10 DE 19/08/2010

Nome: ANA MARIA SANTANA FALCON Matrícula: 587133/1 Cargo/Lot.: Prof.AD-1/SEDUC Excluir da Portaria Coletiva nº. 23246/2000 de 28/12/2000, que cedeu para a Secretaria Municipal de Educação de Mãe do Rio, sem ônus para o órgão de origem, a contar de 01/09/2010.

PORTARIA N.º: 13229/10 DE 19/08/2010

Nome: MARIA DA CONCEIÇÃO RIBEIRO DA SILVA Matrícula: 645613/1 Cargo/Lot.: Servente/SEDUC Excluir da Portaria Coletiva nº. 15047/1999 de 30/12/1999, que cedeu para a Secretaria Municipal de Educação de São Felix do Xingu, sem ônus para o órgão de origem, a contar de 01/09/2010.

PORTARIA N.º: 13230/10 DE 19/08/2010

Nome: LIDIOMAR GOMES FERREIRA Matrícula: 272299/1 Cargo/Lot.: Prof.Assist/SEDUC Excluir da Portaria Coletiva nº. 15047/1999 de 30/12/1999, que cedeu para a Secretaria Municipal de Educação de Palestina do Pará, sem ônus para o órgão de origem, a contar de 01/09/2010.

PORTARIA N.º: 13239/10 DE 19/08/2010

Nome: MARIA DE FATIMA DIAS GRIGORIO Matrícula: 603503/1 Cargo/Lot.: Prof.AD-1/SEDUC Excluir da Portaria Coletiva nº. 15047/1999 de 30/12/1999, que cedeu para a Secretaria Municipal de Educação de Abaetetuba, sem ônus para o órgão de origem, a contar de 01/09/2010.

PORTARIA N.º: 13236/10 DE 19/08/2010

Nome: SALETE MARIA BATISTA VIANA Matrícula: 246840/1 Cargo/Lot.: Prof.AD-1/SEDUC Excluir da Portaria Coletiva nº. 23246/2000 de 28/12/2000, que cedeu para a Secretaria Municipal de Educação de Oriximiná, sem ônus para o órgão de origem, a contar de 01/09/2010.

PORTARIA N.º: 13234/10 DE 19/08/2010

Nome: JOANA PINHEIRO DA COSTA Matrícula: 212997/1 Cargo/Lot.: Servente/SEDUC Excluir da Portaria Coletiva nº. 22027/01 de 21/12/2001, que cedeu para a Secretaria Municipal de Educação de Igarapé-Miri, sem ônus para o órgão de origem, a contar de 01/09/2010.

PORTARIA N.º: 13237/10 DE 19/08/2010

Nome: EVANIL SILVA MOREIRA Matrícula: 457140/1 Cargo/Lot.: Prof.AD-2/SEDUC Excluir da Portaria Coletiva nº. 2796/04 de 30/04/2004, que cedeu para a Secretaria Municipal de Educação de Marituba, sem ônus para o órgão de origem, a contar de 01/09/2010.

PORTARIA N.º: 13152/10 DE 18/08/2010

Nome: ANTONIO PEREIRA DE ASSIS Matrícula: 678368/1 Cargo/Lot.: Vgia/SEDUC Excluir da Portaria Coletiva nº. 15047/1999 de 30/12/1999, que cedeu para a Secretaria Municipal de Educação de Augusto Correa, sem ônus para o órgão de origem, a contar de 01/02/2010.

PORTARIA N.º: 13147/10 DE 18/08/2010

Nome: EDINA MARLY FURTADO DE SARGES Matrícula: 5055431/1 Cargo/Lot.: Prof.AD-1/SEDUC Excluir da Portaria Coletiva nº. 15047/1999 de 30/12/1999, que cedeu para a Secretaria Municipal de Educação de Abaetetuba, sem ônus para o órgão de origem, a contar de 01/02/2010.

PORTARIA N.º: 13305/10 DE 23/08/2010

Nome: ELIZABETE SOARES AZEVEDO BECKER Matrícula: 475653/1 Cargo/Lot.: Prof.Assist/SEDUC

Excluir da Portaria Coletiva nº. 15047/1999 de 30/12/1999, que cedeu para a Secretaria Municipal de Educação de Uruará, sem ônus para o órgão de origem, a contar de 01/06/2010.

PORTARIA N.º: 13228/10 DE 19/08/2010

Nome: RITA MARIA DA SILVA

Matrícula:318647/1 Cargo/Lot.: Prof.AD-2/SEDUC

Excluir da Portaria Coletiva nº. 2796/04 de 30/04/2004, que cedeu para a Secretaria Municipal de Educação de Marituba, sem ônus para o órgão de origem, a contar de 21/01/2010.

REVOGAR**PORTARIA N.º: 13154/10 DE 18/08/2010**

Nome: SUZANE CLAUDIA GOMES PEREIRA

Matrícula: 772941/1Cargo/Lot.: Prof.AD-4/a disposição

Revogar, a contar de 03/08/2010 a Cessão para Escola de Governo do Estado do Pará, concedida através da Portaria nº 2764/08 de 09/04/2008, com ônus para órgão de origem.

PORTARIA N.º: 13178/10 DE 18/08/2010

Nome: PAULO RABELO CHAVES

Matrícula:448222/1 Cargo/Lot.: Esc.Datilografo/a disposição

Revogar, a contar de 02/08/2010 a Cessão para o Tribunal Regional Eleitoral do Pará, concedida através da Portaria nº 6170/10 de 11/05/2010, com ônus para órgão de origem..

PORTARIA N.º: 13368/10 DE 25/08/2010

Nome: RAUL BRAGA DA COSTA

Matrícula:57217498/1

Cargo/Lot.:Assist.Adm/Divisão de R de Movimentação de Pessoal/Belém

Revogar, a contar de 05/07/2010 a Portaria nº 8692/09 de 21/08/2009, que concedeu Gratificação de Tempo Integral.

PORTARIA N.º: 13329/10 DE 24/08/2010

Nome: LUIZA VASCONCELOS DA SILVA

Matrícula:6000088/2 Cargo/Lot.: Prof.AD-1/a disposição

Revogar, a contar de 02/05/2010 a Cessão para Prefeitura Municipal de Chaves, concedida através da Portaria nº 2906/10 de 11/03/2010, com ônus para órgão de origem.

APROVAÇÃO ESCALA DE FÉRIAS**PORTARIA N.º.:13331/10 DE 24/08/2010**

Nome: ANA MARIA PEREIRA DOS SANTOS

Matrícula:223530/2 Período:01/07 a 14/08/10 Exercício:2010

Unidade: ERC Centro Com Cônego Batista Campos/Ananindeua

PORTARIA N.º.: 13332/10 DE 24/08/2010

Nome: MARIA DA TRINDADE COSTA

Matrícula:321982/1Período:01/07 a 30/07/10 Exercício:2010

Unidade: EEEF. Drª. Maria Ester Mouta de Oliveira/Belém

PORTARIA N.º.: 13333/10 DE 24/08/2010

Nome: CRISTINA DIAS NOGUEIRA

Matrícula:57209924/1Período:01/12 a 14/01/11 Exercício:2010

Unidade: EE Augusto Meira/Belém

PORTARIA N.º.: 13334/10 DE 24/08/2010

Nome: NATALINA BARATA SILVA

Matrícula:730670/1 Período:01/07 a 30/07/10 Exercício:2010

Unidade: ERC Elcione Barbalho/Ananindeua

PORTARIA N.º.: 13335/10 DE 24/08/2010

Nome: DALVA MARIA DA SILVA ALVES

Matrícula:752339/1Período:01/07 a 30/07/10 Exercício:2010

Unidade: ERC Elcione Barbalho/Ananindeua

PORTARIA N.º.: 13336/10 DE 24/08/2010

Nome: CELIA DA SILVA LUZ

Matrícula:628867/1Período:01/07 a 30/07/10 Exercício:2010

Unidade: ERC Elcione Barbalho/Ananindeua

PORTARIA N.º.: 13337/10 DE 24/08/2010

Nome: FABIOLA DE FATIMA CRUZ DA COSTA

Matrícula:54193533/2 Período:01/08 a 14/09/10 Exercício:2009

Unidade: ERC Elcione Barbalho/Ananindeua

PORTARIA N.º.: 13338/10 DE 24/08/2010

Nome: MARIA SUELY PIMENTEL REIS

Matrícula:490318/1Período:01/12 a 30/12/10 Exercício:2009

Unidade: ERC Elcione Barbalho/Ananindeua

PORTARIA N.º.: 13339/10 DE 24/08/2010

Nome: LIA SILVIA DA SILVA BORGES

Matrícula:57209269/1 Período:01/12 a 14/01/11 Exercício:2010

Unidade: ERC Elcione Barbalho/Ananindeua

PORTARIA N.º.: 13413/10 DE 26/08/2010

Nome: KAREN VANESSA RAIOL DA SILVA

Matrícula:57209282/1Período:01/12 a 14/01/11 Exercício:2010

Unidade: EE Inglês de Souza/Distrito de Mosqueiro

PORTARIA N.º.: 13414/10 DE 26/08/2010

Nome: PAULO CASTRO DOS PRAZERES

Matrícula: 57208238/1 Período:01/12 a 14/01/11 Exercício:2010

Unidade: EE Inglês de Souza/Distrito de Mosqueiro

PORTARIA N.º.: 13415/10 DE 26/08/2010

Nome: RAIMUNDA IRENE DE SOUSA OLIVEIRA

Matrícula: 5616840/1Período:01/07 a 14/08/10 Exercício:2010

Unidade: ERC Comunitária Benvinda Bittencourt/Ananindeua

PORTARIA N.º.: 13433/10 DE 26/08/2010

Nome: MIGUEL CARLOS DE SOUSA

Matrícula: 238490-1 Período: 01/09 à 30/09/10 Exercício: 2010

Unidade: EE Jose Assis Ribeiro/Ananindeua

PORTARIA N.º.: 13432/10 DE 26/08/2010

Nome: LEILA DO SOCORRO SILVA SOUSA

Matrícula: 57217848-1 Período: 01/07 à 30/07/10 Exercício: 2010

Unidade: EE Jose Assis Ribeiro/Ananindeua

PORTARIA N.º.: 13431/10 DE 26/08/2010

Nome: MARIA DAS GRAÇAS MELO DE NAZARE

Matrícula: 386308-1 Período: 01/07 à 30/07/10 Exercício: 2010

Unidade: EE Visconde de Souza Franco/Belém

PORTARIA N.º.: 657/10 DE 12/04/2010

Nome: EDNA DO SOCORRO SANTOS CARNEIRO

Matrícula: 5756340-2 Período: 18/11 à 04/01/11 Exercício: 2010

Unidade: EE Manoel Antonio Castro/Igarape-Miri

PORTARIA N.º.: 652/10 DE 12/04/2010

Nome: ANTONILDO OLIVEIRA RODRIGUES

Matrícula: 5809959-2 Período: 01/07 à 14/08/10 Exercício: 2009

Unidade: EE Manoel Antonio Castro/Igarape-Miri

PORTARIA N.º.: 654/10 DE 12/04/2010

Nome: CLEISSON MORAES DE FIGUEIREDO

Matrícula: 57214132-1 Período: 01/07 à 30/07/10 Exercício: 2009

Unidade: EE Manoel Antonio Castro/Igarape-Miri

PORTARIA N.º.: 660/10 DE 12/04/2010

Nome: GLAYBE ANTONIO SOUZA PIMENTEL

Matrícula: 57211377-1 Período: 18/11 à 01/01/11 Exercício: 2010

Unidade: EE Manoel Antonio Castro/Igarape-Miri

PORTARIA N.º.: 679/10 DE 12/04/2010

Nome: JOSE ANTONIO DOS SANTOS

Matrícula: 57218301-1 Período: 01/07 à 30/07/10 Exercício: 2010

Unidade: EE Manoel Antonio Castro/Igarape-Miri

PORTARIA N.º.: 678/10 DE 12/04/2010

Nome: SHIRLEY TRINDADE LOURINHO

Matrícula: 57212238-1 Período: 31/12 à 29/01/11 Exercício: 2010

Unidade: EE Manoel Antonio Castro/Igarape-Miri

PORTARIA N.º.: 670/10 DE 12/04/2010

Nome: MARIA SANTANA BASTOS RODRIGUES

Matrícula: 57209858-1 Período: 18/11 à 01/01/11 Exercício: 2010

Unidade: EE Manoel Antonio Castro/Igarape-Miri

PORTARIA N.º.: 651/10 DE 12/04/2010

Nome: ALCIANE DE OLIVEIRA RODRIGUES

Matrícula: 57220201-1 Período: 01/07 à 30/07/10 Exercício: 2010

Unidade: EE Manoel Antonio Castro/Igarape-Miri

PORTARIA N.º.: 656/10 DE 12/04/2010

Nome: EDINEIA DE SENA SILVA

Matrícula: 57218409-1 Período: 01/07 à 30/07/10 Exercício: 2010

Unidade: EE Manoel Antonio Castro/Igarape-Miri

PORTARIA N.º.: 658/10 DE 12/04/2010

Nome: ELIANE CRISTINA PENA PINHEIRO

Matrícula: 57218410-1 Período: 01/07 à 30/07/10 Exercício: 2010

Unidade: EE Manoel Antonio Castro/Igarape-Miri

PORTARIA N.º.: 659/10 DE 12/04/2010

Nome: FRANCISCO JOSE FERREIRA DA COSTA

Matrícula: 57212467-1 Período: 01/07 à 30/07/10 Exercício: 2010

Unidade: EE Manoel Antonio Castro/Igarape-Miri

PORTARIA N.º.: 661/10 DE 12/04/2010

Nome: MAILSON NAZARENO DA COSTA MACHADO

Matrícula: 57218339-1 Período: 01/07 à 30/07/10 Exercício: 2010

Unidade: EE Manoel Antonio Castro/Igarape-Miri

PORTARIA N.º.: 662/10 DE 12/04/2010

Nome: MANOEL TITO LOBATO PONTES

Matrícula: 5741114-1 Período: 01/07 à 14/08/10 Exercício: 2009

Unidade: EE Manoel Antonio Castro/Igarape-Miri

PORTARIA N.º.: 663/10 DE 12/04/2010

Nome: MARIA CELIA DE SOUZA SANTOS

Matrícula: 777650-1 Período: 01/07 à 30/07/10 Exercício: 2010

Unidade: EE Manoel Antonio Castro/Igarape-Miri

PORTARIA N.º.: 664/10 DE 12/04/2010

Nome: MARIA AURORA DO SOCORRO SOUZA CONCEIÇÃO

Matrícula: 212920-1 Período: 01/07 à 30/07/10 Exercício: 2010

Unidade: EE Manoel Antonio Castro/Igarape-Miri

PORTARIA N.º.: 665/10 DE 12/04/2010

Nome: MARIA CREUZA SERRAO DOS SANTOS

Matrícula: 212989-1 Período: 01/07 à 30/07/10 Exercício: 2010

Unidade: EE Manoel Antonio Castro/Igarape-Miri

PORTARIA N.º.: 666/10 DE 12/04/2010

Nome: MARIA DE FATIMA ALMEIDA CORREA

Matrícula: 204790-1 Período: 01/07 à 30/07/10 Exercício: 2010

Unidade: EE Manoel Antonio Castro/Igarape-Miri

PORTARIA N.º.: 667/10 DE 12/04/2010

Nome: MARIA INES PUREZA DE LEAO

Matrícula: 204838-1 Período: 01/07 à 30/07/10 Exercício: 2010

Unidade: EE Manoel Antonio Castro/Igarape-Miri

PORTARIA N.º.: 668/10 DE 12/04/2010

Nome: MARIA JOSE GONÇALVES

Matrícula: 213004-1 Período: 01/07 à 30/07/10 Exercício: 2010

Unidade: EE Manoel Antonio Castro/Igarape-Miri

PORTARIA N.º.: 669/10 DE 12/04/2010

Nome: MARIA RAIMUNDA OLEASTRE

Matrícula: 6318525-1 Período: 01/07 à 30/07/10 Exercício: 2010

Unidade: EE Manoel Antonio Castro/Igarape-Miri

PORTARIA N.º.: 671/10 DE 12/04/2010

Nome: ODAIR JOSE PINHEIRO MACHADO

Matrícula: 54183939-2 Período: 01/07 à 30/07/10 Exercício: 2010

Unidade: EE Manoel Antonio Castro/Igarape-Miri

PORTARIA N.º.: 672/10 DE 12/04/2010

Nome: RAIMUNDA SACRAMENTO MACIEL

Matrícula: 213250-1 Período: 01/07 à 30/07/10 Exercício: 2010

Unidade: EE Manoel Antonio Castro/Igarape-Miri

PORTARIA N.º.: 673/10 DE 12/04/2010

Nome: RENATO JOSE GONÇALVES DOS SANTOS

Matrícula: 57213745-1 Período: 30/12 à 28/01/11 Exercício: 2010

Unidade: EE Manoel Antonio Castro/Igarape-Miri

PORTARIA N.º.: 674/10 DE 12/04/2010

Nome: RISOLETA PINHEIRO MIRANDA

Matrícula: 213268-1 Período: 01/07 à 30/07/10 Exercício: 2010

Unidade: EE Manoel Antonio Castro/Igarape-Miri

PORTARIA N.º.: 675/10 DE 12/04/2010

Nome: ROBSON EURIK PICHUNA LIMA

Matrícula: 57212156-1 Período: 23/12 à 21/01/11 Exercício: 2010

Unidade: EE Manoel Antonio Castro/Igarape-Miri

PORTARIA N.º.: 677/10 DE 12/04/2010

Nome: ROSIVALDO DO SOCORRO DORIA DE LIMA

Matrícula: 5210763-1 Período: 01/07 à 30/07/10 Exercício: 2010

Unidade: EE Manoel Antonio Castro/Igarape-Miri

PORTARIA N.º.: 676/10 DE 12/04/2010

Nome: ROSILDA DO MACHADO DE OLIVEIRA

Matrícula: 204714-1 Período: 01/07 à 30/07/10 Exercício: 2010

Unidade: EE Manoel Antonio Castro/Igarape-Miri

PORTARIA N.º.: 791/10 DE 26/04/2010

Nome: SUELY DA SILVA FERREIRA

Matrícula: 341100-1 Período: 01/09 à 30/09/10 Exercício: 2010

Unidade: EE Eduardo Angelim/Barcarena

PORTARIA N.º.: 790/10 DE 26/04/2010

Nome: TEREZA MENDES CONCEIÇÃO BOTELHO

Matrícula: 455520-1 Período: 01/09 à 30/09/10 Exercício: 2010

Unidade: EE Eduardo Angelim/Barcarena

PORTARIA N.º.: 788/10 DE 26/04/2010

Nome: NUBIA MARCIA BARBOSA MARTINS

Matrícula: 348244-1 Período: 01/07 à 30/07/10 Exercício: 2010

Unidade: EE Eduardo Angelim/Barcarena

PORTARIA N.º.: 785/10 DE 26/04/2010

Nome: MARIA DO SOCORRO QUARESMA COSTA

Matrícula: 6317910-1 Período: 01/08 à 30/08/10 Exercício: 2010

Unidade: EE Eduardo Angelim/Barcarena

PORTARIA N.º.: 784/10 DE 26/04/2010

Nome: MARIA DO SOCORRO BRITO PINHEIRO

Matrícula: 374679-1 Período: 01/09 à 30/09/10 Exercício: 2010

Unidade: EE Eduardo Angelim/Barcarena

PORTARIA N.º.: 782/10 DE 26/04/2010

Nome: LEOLINDA PINHEIRO CORREA

Matrícula: 6003389-019 Período: 01/07 à 14/08/10 Exercício: 2010

PORTARIA Nº.: 789/10 DE 26/04/2010

Nome: IZAIAS LOPES BORGES
Matrícula: 236861-1 Período: 01/07 à 30/07/10 Exercício: 2010
Unidade: EE Eduardo Angelim/Barcarena

PORTARIA Nº.: 781/10 DE 26/04/2010

Nome: CONCEIÇÃO DO SOCORRO NEGRÃO GONÇALVES
Matrícula: 5450314-2 Período: 01/07 à 14/08/10 Exercício: 2009
Unidade: EE Eduardo Angelim/Barcarena

PORTARIA Nº.: 780/10 DE 26/04/2010

Nome: ANTONIA DAS GRAÇAS LEITÃO NASCIMENTO
Matrícula: 0405310-1 Período: 01/08 à 30/08/10 Exercício: 2010
Unidade: EE Eduardo Angelim/Barcarena

TORNAR SEM EFEITO

PORTARIA Nº.: 13301/10 DE 23/08/2010

Nome: EDIVAN ALVES PEREIRA
Matrícula: 5811864/2
Cargo/Lot.: Prof.AD-4/SEDUC

Tornar sem efeito a Portaria nº. 8473/10 de 26/05/2010, que cedeu para a Prefeitura Municipal de Marabá, sem ônus para o órgão de origem.

PORTARIA Nº.: 13402/10 DE 25/08/2010

Nome: ELZA OLIVIA SOUZA DA SILVA
Matrícula: 57211973/1
Cargo/Lot.: Tec.em Gestão/Divisão de Finanças/Belém

Tornar sem efeito a Portaria nº. 4725/10 de 12/04/2010, que concedeu 30 dias de férias no período de 19/07/2010 a 17/08/2010, exercício 2010.

PORTARIA Nº.: 13403/10 DE 25/08/2010

Nome: REJANE QUEIROZ MAIA HAGE
Matrícula: 5560888/1
Cargo/Lot.: Orient.Educ/Diretoria de Assistência ao Estudante/Belém

Tornar sem efeito a Portaria nº.8308/08 de 09/07/2008, que concedeu 45 dias de férias no período 01/07/08 a 14/08/08, exercício de 2008.

SECRETARIA DE ESTADO DE EDUCAÇÃO - NLIC

**RESULTADO- NLIC/SEDUC
NÚMERO DE PUBLICAÇÃO: 150209
GOVERNO DO ESTADO DO PARÁ
SECRETARIA DE ESTADO DE EDUCAÇÃO
NÚCLEO DE LICITAÇÃO
RESULTADO DE LICITAÇÃO
PROCESSO Nº. 347.550/2010-SEDUC**

ÓRGÃO: SECRETARIA DE ESTADO DE EDUCAÇÃO
MODALIDADE: CONVITE Nº 026/2010-NLIC/SEDUC
FIRMA VENCEDORA:

ITEM ÚNICO

contratação de empresa especializada na execução de obras civis para prestação de serviços de reforma das instalações elétricas, hidro-sanitárias, revisão de alvenaria na ERC CENTRO EDUCACIONAL DE ICOARACI, localizada no município de Belém distrito de Icoaraci/Pa.	
EMPRESA	OFERTA DE PREÇOS
TECSOLOS CONSTRUÇÕES E COMÉRCIO LTDA	70.086,61

PRESIDENTE: Edson Resende de Almeida
Belém, 24 de agosto de 2010.

**RESULTADO DE LICITAÇÃO
PROCESSO Nº. 154.170/2008-SEDUC**

ÓRGÃO: SECRETARIA DE ESTADO DE EDUCAÇÃO
MODALIDADE: TOMADA DE PREÇOS Nº 062/2010-NLIC/SEDUC
FIRMA VENCEDORA:

ITEM ÚNICO

contratação de empresa especializada para REFORMA GERAL, CONSTRUÇÃO DA COBERTURA DA QUADRA E CONSTRUÇÃO DE LABORATÓRIO DE INFORMÁTICA E BIBLIOTECA NA EEEFM PROFª PORANGA JUCÁ, localizado no Distrito de Icoaraci, no município de Belém/Pa.	
EMPRESA	OFERTA DE PREÇOS
M.S. VASCONCELOS CONSTRUÇÕES LTDA-ME.	1.132.399,38

PRESIDENTE: Jorge Luiz Bezerra de Oliveira
Belém, 27 de agosto de 2010.

**AVISO DE ADESÃO A ATA DE REGISTRO DE PREÇOS-
NLIC/SEDUC
NÚMERO DE PUBLICAÇÃO: 150129
GOVERNO DO ESTADO DO PARÁ
SECRETARIA DE ESTADO DE EDUCAÇÃO
NÚCLEO DE LICITAÇÃO
AVISO DE ADESÃO A ATA DE REGISTRO DE PREÇOS**

A Secretaria de Estado de Educação/SEDUC, através do Núcleo de Licitação - NLIC, torna pública a adesão à Ata de Registro

de Preços nº. 043/2010-Universidade Federal do Rio Grande do Norte/UFRN, referente ao Pregão Eletrônico (SRP) Nº 043/2010, referente ao Processo nº 23077013481201013 para aquisição de equipamentos de videoconferência necessários a comunicação da Secretaria de Estado de Educação/SEDUC, para os itens 09 e 11, conforme especificações técnicas descritas no edital relacionado, com a empresa DATA GRAPHICS TECNOLOGIA E INFORMAÇÃO LTDA, com o CNPJ: 00.658.293/0001-07, a saber:

Item	Descrição do item	Quant	Valor unit.	Valor Total
09	Terminal de videoconferência de alta definição (HD720P) para salas pequenas e médias- Polycm HDX 6000-720 e acessórios necessários com 2 anos de garantia.	04	21.990,00	87.960,00
11	Unidade de controle de videoconferência multiponto em alta definição (40 pontos em IP)- Polycm RMX2000 40 + licença para criptografia com 2 anos de garantia.	01	199.000,00	199.000,00
Valor Global dos Itens			286.960,00	

Belém, 14 de julho de 2010.

Luiz Carlos Barbosa Cavalcante

Secretário de Estado de Educação - SEDUC/PARÁ

**HOMOLOGAÇÃO DE LICITAÇÃO- NLIC/SEDUC
NÚMERO DE PUBLICAÇÃO: 150157
GOVERNO DO ESTADO DO PARÁ
SECRETARIA DE ESTADO DE EDUCAÇÃO
NÚCLEO DE LICITAÇÃO**

**HOMOLOGAÇÃO DE RESULTADO DE LICITAÇÃO
PROCESSO Nº. 354.268/2010-SEDUC**

ÓRGÃO: SECRETARIA DE ESTADO DE EDUCAÇÃO
MODALIDADE: TOMADA DE PREÇOS Nº 051/2010-NLIC/SEDUC
FIRMA VENCEDORA:

ITEM ÚNICO

contratação de obras civis para prestação de serviços de conclusão: da reforma das salas de aula e laboratório, reforma do bloco do recreio coberto, bloco administrativo, recuperação da quadra de esportes e construção da cobertura, área externa, reforma do bloco 01 na EEEFM ERNESTINA PEREIRA MAIÁ, localizada no município de Moju/Pa.	
EMPRESA	OFERTA DE PREÇOS
EMPRESA DE ENGENHARIA E HÓTEIS GUAJARÁ LTDA.	881.520,61

PRESIDENTE: Nilce Brelaz Guedes

Belém, 27 de agosto de 2010.

**HOMOLOGAÇÃO DE RESULTADO DE LICITAÇÃO
PROCESSO Nº. 347.559/2010-SEDUC**

ÓRGÃO: SECRETARIA DE ESTADO DE EDUCAÇÃO
MODALIDADE: CONCORRÊNCIA Nº 013/2010-NLIC/SEDUC
FIRMA VENCEDORA:

ITEM ÚNICO

contratação de empresa especializada na execução de obras civis de construção de escola tecnológica, com laboratórios de fruticultura e agronegócios, localizada no município de Santana do Araguaia/Pa.	
EMPRESA	OFERTA DE PREÇOS
MARTENGE CONSTRUTORA E ENGENHARIA LTDA	5.827.991,27

PRESIDENTE: Sônia Maria Cerqueira dos Santos

Belém, 27 de agosto de 2010.

**HOMOLOGAÇÃO DE RESULTADO DE LICITAÇÃO
PROCESSO Nº. 280.805/2009-SEDUC**

ÓRGÃO: SECRETARIA DE ESTADO DE EDUCAÇÃO
MODALIDADE: TOMADA DE PREÇOS Nº 016/2010-NLIC/SEDUC
FIRMA VENCEDORA:

ITEM ÚNICO

contratação de empresa especializada na execução de obras civis para reforma geral na EEEFM JOÃO NELSON HENRIQUE, localizada no município de Canaã dos Carajás/Pa.	
EMPRESA	OFERTA DE PREÇOS
CONSTRUTORA BELMONTE LTDA.	979.663,87

PRESIDENTE: Edson Resende de Almeida

Belém, 27 de agosto de 2010.

**HOMOLOGAÇÃO DE RESULTADO DE LICITAÇÃO
PROCESSO Nº. 347.557/2010-SEDUC**

ÓRGÃO: SECRETARIA DE ESTADO DE EDUCAÇÃO
MODALIDADE: CONCORRÊNCIA Nº 012/2010-NLIC/SEDUC
FIRMA VENCEDORA:

ITEM ÚNICO

contratação de empresa especializada na execução de obras civis para construção de escola tecnológica, com laboratórios de mineração, eletromecânica e meio ambiente, localizada no município de Parauapebas/Pa.	
EMPRESA	OFERTA DE PREÇOS
DECOL ENGENHARIA E COMÉRCIO LTDA.	5.774.738,45

PRESIDENTE: Jorge Luiz Bezerra de Oliveira.

Belém, 26 de agosto de 2010.

HOMOLOGAÇÃO DE RESULTADO DE LICITAÇÃO

PROCESSO Nº. 347.550/2010-SEDUC

ÓRGÃO: SECRETARIA DE ESTADO DE EDUCAÇÃO

MODALIDADE: CONCORRÊNCIA Nº 010/2010-NLIC/SEDUC

FIRMA VENCEDORA:

ITEM ÚNICO

contratação de empresa especializada na execução de obras civis de construção de escola tecnológica, com laboratórios de agente comunitário de saúde, metalurgia e eletromecânica, localizada no município de Barcarena/Pa.	
EMPRESA	OFERTA DE PREÇOS
CONSTRUTORA FIXA LTDA	5.576.431,42

PRESIDENTE: Edson Resende de Almeida

Belém, 25 de agosto de 2010.

**HOMOLOGAÇÃO DE RESULTADO DE LICITAÇÃO
PROCESSO Nº. 338.865/2010-SEDUC**

ÓRGÃO: SECRETARIA DE ESTADO DE EDUCAÇÃO

MODALIDADE: CONCORRÊNCIA Nº 021/2010-NLIC/SEDUC

FIRMA VENCEDORA:

ITEM ÚNICO

contratação de empresa especializada na execução de obras civis para reforma geral da escola e construção de salas de máquinas e passarela, 04 salas de aula climatizadas, recreio coberto e quadra coberta na ETPP Tailândia, localizada no município de Tailândia/Pa.	
EMPRESA	OFERTA DE PREÇOS
ESPARTAKUS CONSTRUÇÃO, LOCAÇÃO E MANUTENÇÃO LTDA	1.603.681,66

PRESIDENTE: Jorge Luiz Bezerra de Oliveira

Belém, 27 de agosto de 2010.

**HOMOLOGAÇÃO DE RESULTADO DE LICITAÇÃO
PROCESSO Nº. 347.581/2010-SEDUC**

ÓRGÃO: SECRETARIA DE ESTADO DE EDUCAÇÃO

MODALIDADE: CONCORRÊNCIA Nº 015/2010-NLIC/SEDUC

FIRMA VENCEDORA:

ITEM ÚNICO

contratação de empresa especializada na execução de obras civis para construção de escola tecnológica, com laboratórios de apicultura e fruticultura, localizada no município de Tomé Açú/Pa.	
EMPRESA	OFERTA DE PREÇOS
DECOL ENGENHARIA E COMÉRCIO LTDA.	5.460.821,78

PRESIDENTE: Edson Resende de Almeida.

Belém, 25 de agosto de 2010.

**HOMOLOGAÇÃO DE RESULTADO DE LICITAÇÃO
PROCESSO Nº. 347.620/2010-SEDUC**

ÓRGÃO: SECRETARIA DE ESTADO DE EDUCAÇÃO

MODALIDADE: CONCORRÊNCIA Nº 016/2010-NLIC/SEDUC

FIRMA VENCEDORA:

ITEM ÚNICO

contratação de empresa especializada na execução de obras civis de construção de escola tecnológica, com laboratórios de aquicultura, processamento de pescado e meio ambiente, localizada no município de Tucuruí/Pa.	
EMPRESA	OFERTA DE PREÇOS
BETUNORTE ENGENHARIA LTDA.	5.786.747,18

PRESIDENTE: Lucival Furtado da Silva.

Belém, 27 de agosto de 2010.

**HOMOLOGAÇÃO DE RESULTADO DE LICITAÇÃO
PROCESSO Nº. 347.562/2010-SEDUC**

ÓRGÃO: SECRETARIA DE ESTADO DE EDUCAÇÃO

MODALIDADE: CONCORRÊNCIA Nº 014/2010-NLIC/SEDUC

FIRMA VENCEDORA:

ITEM ÚNICO

contratação de empresa especializada na execução de obras civis de construção de escola tecnológica, com laboratórios de recursos minerais e agropecuária, localizada no município de Novo Progresso/Pa.	
EMPRESA	OFERTA DE PREÇOS
FCK ENGENHARIA LTDA-EPP	5.642.418,83

PRESIDENTE: Nilce Brelaz Guedes.

Belém, 27 de agosto de 2010.

Executivo 4

SEGUNDA-FEIRA, 30 DE AGOSTO DE 2010

SECRETARIA DE ESTADO DE EDUCAÇÃO

SECRETARIA DE ESTADO DE EDUCAÇÃO - SAGE

DIÁRIA NÚMERO DE PUBLICAÇÃO: 150172 PORTARIA: 3440/2010

Objetivo: Formação de conselhos escolares e assessoramento a 3ª URE.

Fundamento Legal: Decreto de Nº. 734 de 07/04/1992 - Gabinete da Governadora.

Origem: BELÉM/PA - BRASIL

Destino(s):

ABAETETUBA /PA - Brasil<br

Servidor(es):

362891/TELMA MARIA FERREIRA BARROS (GESTOR DE UNIDADE SEDUC NA ESCOLA / DIRECAO) / 4.5 diárias (Completa) / de 29/11/2010 a 03/12/2010<br

Ordenador: Maria de Nazaré Cardoso Costa

DIÁRIA NÚMERO DE PUBLICAÇÃO: 150127 PORTARIA: 3438/2010

Objetivo: Formação de conselhos escolares e assessoramento a 3ª URE.

Fundamento Legal: Decreto de Nº. 734 de 07/04/1992 - Gabinete da Governadora.

Origem: BELÉM/PA - BRASIL

Destino(s):

ABAETETUBA/PA - Brasil<br

Servidor(es):

3243257/DENISE DO SOCORRO MARQUES ESTEVES (DIRETOR DE INTERIOR / DIRECAO) / 4.5 diárias (Completa) / de 29/11/2010 a 03/12/2010<br

Ordenador: Maria de Nazaré Cardoso Costa

DIÁRIA NÚMERO DE PUBLICAÇÃO: 150119 PORTARIA: 3384/2010

Objetivo: Realizar assessoramento e formação aos professores, técnicos e diretores das escolas que desenvolvem o projeto aceleração da aprendizagem.

Fundamento Legal: Decreto de Nº. 734 de 07/04/1992 - Gabinete da Governadora.

Origem: BELÉM/PA - BRASIL

Destino(s):

SOURE/PA - Brasil<br

Servidor(es):

5453321/MARIA DE NAZARE VILHENA (V) / 2.5 diárias (Completa) / de 08/09/2010 a 10/09/2010<br

Ordenador: Maria de Nazaré Cardoso Costa

DIÁRIA NÚMERO DE PUBLICAÇÃO: 150106 PORTARIA: 3439/2010

Objetivo: FORMAÇÃO de CONSELHO ESCOLAR E ASSESSORAMENTO TÉCNICO, ADMINISTRATIVO E PEDAGÓGICO À 13ª ure.

Fundamento Legal: Decreto de Nº. 734 de 07/04/1992 - gabinete da Governadora.

Origem: BELÉM/PA - BRASIL

Destino(s):

BREVES/PA - Brasil<br

Servidor(es):

57202273/DISLANY MARA PINHEIRO CAMPOS (GERENTE DE PROJETO III / DIRECAO) / 4.5 diárias (Completa) / de 22/11/2010 a 26/11/2010<br

Ordenador: Maria de Nazaré Cardoso Costa

DIÁRIA NÚMERO DE PUBLICAÇÃO: 150111 PORTARIA: 3380/2010

Objetivo: Resolver pendências referentes a levantamentos de dados técnicos e de documentos de dominialidade para construção de escolas técnicas.

Fundamento Legal: Decreto de Nº. 734 de 07/04/1992 - Gabinete da Governadora.

Origem: BELÉM/PA - BRASIL

Destino(s):

ITAITUBA E NOVO PROGRESSO/PA - Brasil<br

Servidor(es):

57230351/JOAO MOISES SANTOS DE OLIVEIRA (TECNICO EM GESTAO DE INFRA-ESTRUTURA / ATIV NIVEL SUPERIOR) / 2.5 diárias (Completa) / de 30/08/2010 a 01/09/2010<br

Ordenador: Maria de Nazaré Cardoso Costa

DIÁRIA NÚMERO DE PUBLICAÇÃO: 150100 PORTARIA: 3446/2010

Objetivo: FORMAÇÃO de CONSELHO ESCOLAR E ASSESSORAMENTO TÉCNICO, ADMINISTRATIVO E PEDAGÓGICO.

Fundamento Legal: Decreto de Nº. 734 de 07/04/1992 - Gabinete da Governadora.

Origem: BELÉM/PA - BRASIL

Destino(s):

SALVATERRA / CACHOEIRA DO ARARI/PA - Brasil<br

Servidor(es):

57202273/DISLANY MARA PINHEIRO CAMPOS (GERENTE DE PROJETO III / DIRECAO) / 5.5 diárias (Completa) / de 08/11/2010 a 13/11/2010<br

Ordenador: Maria de Nazaré Cardoso Costa

DIÁRIA NÚMERO DE PUBLICAÇÃO: 150090 PORTARIA: 3436/2010

Objetivo: Formação de conselhos escolares e assessoramento a ure: 2ª.

Fundamento Legal: Decreto de Nº. 734 de 07/04/1992 - Gabinete da Governadora.

Origem: BELÉM/PA - BRASIL

Destino(s):

CAMETA/PA - Brasil<br

Servidor(es):

3243257/DENISE DO SOCORRO MARQUES ESTEVES (DIRETOR DE INTERIOR / DIRECAO) / 4.5 diárias (Completa) / de 22/11/2010 a 26/11/2010<br

Ordenador: Maria de Nazaré Cardoso Costa

DIÁRIA NÚMERO DE PUBLICAÇÃO: 150179 PORTARIA: 3350/2010

Objetivo: ACOMPANHAMENTO DA PRÁTICA PEDAGÓGICA E MONITORAMENTO DAS AÇÕES DO PROGRAMA - PROINFANTIL.

Fundamento Legal: Decreto de Nº. 734 de 07/04/1992 - Gabinete da Governadora.

Origem: BELÉM/PA - BRASIL

Destino(s):

PONTA DE PEDRAS/PA - Brasil<br

Servidor(es):

55588501/TATIANA CRISTINA VASCONCELOS MAIA (TECNICO EM EDUCACAO) / 2.5 diárias (Completa) / de 26/08/2010 a 28/08/2010<br

Ordenador: Maria de Nazaré Cardoso Costa

DIÁRIA NÚMERO DE PUBLICAÇÃO: 149742 PORTARIA: 3390/2010

Objetivo: Participar do I congresso informação de custos e qualidade do gasto no setor publico.

Fundamento Legal: Decreto de Nº. 734 de 07/04/1992 - Gabinete da Governadora.

Origem: BELÉM/PA - BRASIL

Destino(s):

BRASÍLIA/DF - Brasil<br

Servidor(es):

184829/LUCIRENE FARIAS TAVARES (CONTADOR / ATIV NIVEL SUPERIOR) / 3.5 diárias (Completa) / de 31/08/2010 a 03/09/2010<br

Ordenador: Maria de Nazaré Cardoso Costa

DIÁRIA NÚMERO DE PUBLICAÇÃO: 149731 PORTARIA: 3389/2010

Objetivo: Participar do I congresso informação de custos e qualidade do gasto no setor publico.

Fundamento Legal: Decreto de Nº. 734 de 07/04/1992 - Gabinete da Governadora.

Origem: BELÉM/PA - BRASIL

Destino(s):

BRASÍLIA/DF - Brasil<br

Servidor(es):

57213308/MARIA WANEIDE SOUZA MALCHER (TECNICO EM GESTAO PUBLICA / ATIV NIVEL SUPERIOR) / 3.5 diárias (Completa) / de 31/08/2010 a 03/09/2010<br

Ordenador: Maria de Nazaré Cardoso Costa

DIÁRIA NÚMERO DE PUBLICAÇÃO: 149714 PORTARIA: 3387/2010

Objetivo: Participar do i congresso informação de custos e qualidade do gasto no setor publico.

Fundamento Legal: Decreto de 07/04/1992 - Gabinete da Governadora.

Origem: BELE?/PA - BRASIL

Destino(s):

BRASÍLIA/DF - Brasil<br

Servidor(es):

57213095/JOSE ALEXANDRE COSTA SILVA (JOSE ALEXANDRE COSTA SILVA) / 3.5 diárias (Completa) / de 31/08/2010 a 03/09/2010<br

Ordenador: Maria de Nazaré Cardoso Costa

DIÁRIA NÚMERO DE PUBLICAÇÃO: 149725 PORTARIA: 3388/2010

Objetivo: Participar do I congresso informação de custos e qualidade do gasto no setor publico.

Fundamento Legal: Decreto de Nº. 734 de 07/04/1992 - Gabinete da Governadora.

Origem: BELE?/PA - BRASIL

Destino(s):

BRASÍLIA/DF - Brasil<br

Servidor(es):

57212377/BRENDA CAROLINE PIEDADE PINHO (ASSIST. ADMINIST. / ATIV AUX INTERMED) / 3.5 diárias (Completa) / de 31/08/2010 a 03/09/2010<br

Ordenador: Maria de Nazaré Cardoso Costa

DIÁRIA NÚMERO DE PUBLICAÇÃO: 149706 PORTARIA: 3386/2010

Objetivo: Participar do i congresso informação de custos e qualidade do gasto no setor publico.

Fundamento Legal: Decreto de Nº. 734 de 07/04/1992 - Gabinete da Governadora.

Origem: BELÉM/PA - BRASIL

Destino(s):

BRASÍLIA/DF - Brasil<br

Servidor(es):

8055769/DARIO FERREIRA PAES FILHO (TECNICO EM GESTAO PUBLICA / ATIV NIVEL SUPERIOR) / 3.5 diárias (Completa) / de 31/08/2010 a 03/09/2010<br

Ordenador: Maria de Nazaré Cardoso Costa

DIÁRIA NÚMERO DE PUBLICAÇÃO: 149704 PORTARIA: 3385/2010

Objetivo: Participar do I congresso de informação de custos e qualidade do gasto no setor publico.

Fundamento Legal: Decreto de Nº. 734 de 07/04/1992 - Gabinete da Governadora.

Origem: BELÉM/PA - BRASIL

Destino(s):

BRASÍLIA/DF - Brasil<br

Servidor(es):

80845759/MARIA DE NAZARE CARDOSO COSTA (COORDENADOR DE RECURSOS ADMINISTRATIVOS / DIRECAO) / 3.5 diárias (Completa) / de 31/08/2010 a 03/09/2010<br

Ordenador: Maria de Nazaré Cardoso Costa

DIÁRIA NÚMERO DE PUBLICAÇÃO: 149786 PORTARIA: 3369/2010

Objetivo: PARTICIPAR DA FORMAÇÃO CONTINUADA DE TÉCNICOS E PROFESSORES REFERÊNCIA EM EJA DAS URE'S.

Fundamento Legal: Decreto de Nº. 734 de 07/04/1992 - Gabinete da Governadora.

Origem: BELÉM/PA - BRASIL

Destino(s):

SAO CAETANO DE ODIVELAS /PA - Brasil<br

Servidor(es):

57211678/ELISANGELA DO SOCORRO SANTOS DA COSTA (TECNICO EM GESTAO PUBLICA / ATIV NIVEL SUPERIOR) / 2.5 diárias (Completa) / de 26/08/2010 a 28/08/2010<br

Ordenador: Maria de Nazaré Cardoso Costa

DIÁRIA
NÚMERO DE PUBLICAÇÃO: 149792
PORTARIA: 3374/2010

Objetivo: Formação continuada de técnicos e professores referência em eja das ure's.
Fundamento Legal: Decreto de Nº. 734 de 07/04/1992 - Gabinete da Governadora.
Origem: BELÉM/PA - BRASIL
Destino(s):
TERRA ALTA/PA - Brasil<br
Servidor(es):
54191496/ERENILDA NASCIMENTO DE ALMEIDA (PROFESSOR AD-4 / DOCENTE) / 2.5 diárias (Completa) / de 30/08/2010 a 01/09/2010<br
Ordenador: Maria de Nazaré Cardoso Costa

DIÁRIA
NÚMERO DE PUBLICAÇÃO: 149779
PORTARIA: 3373/2010

Objetivo: Formação continuada de técnicos e professores referência em eja das ure's.
Fundamento Legal: Decreto de Nº. 734 de 07/04/1992 - Gabinete da Governadora.
Origem: BELÉM/PA - BRASIL
Destino(s):
INHANGAPI/PA - Brasil<br
Servidor(es):
57214088/CLAUDIA NAZARE MARTINS DA COSTA (TECNICO EM GESTAO PUBLICA / ATIV NIVEL SUPERIOR) / 2.5 diárias (Completa) / de 30/08/2010 a 01/09/2010<br
Ordenador: Maria de Nazaré Cardoso Costa

DIÁRIA
NÚMERO DE PUBLICAÇÃO: 149767
PORTARIA: 3378/2010

Objetivo: Para acompanhamento, fiscalização e instalação dos equipamentos reprográficos nas regionais e treinamento aos operadores das ures que irão operar os equipamentos.
Fundamento Legal: Decreto de Nº. 734 de 07/04/1992 - Gabinete da Governadora.
Origem: BELE?/PA - BRASIL
Destino(s):
SANTAREM,OBIDOS E MONTE ALEGRE/PA - Brasil<br
Servidor(es):
5499550/MANOEL NELCY DOS SANTOS SILVA (SERVENTE / ATIV APOIO OPERAC) / 14.5 diárias (Completa) / de 08/09/2010 a 22/09/2010<br
Ordenador: Maria de Nazaré Cardoso Costa

DIÁRIA
NÚMERO DE PUBLICAÇÃO: 149913
PORTARIA: 3375/2010

Objetivo: Conduzir técnico da gpm.
Fundamento Legal: Decreto de Nº. 734 de 07/04/1992 - Gabinete da Governadora.
Origem: BELÉM/PA - BRASIL
Destino(s):
ABAETETUBA E REDENÇÃO/PA - Brasil
BENEVIDES, CASTANHAL, BRAGANÇA /PA - Brasil<br
Servidor(es):
448460/MARIO ALDENOR OLIVEIRA BARROSO (ESCR. DATILOG. REF.III / ATIV AUX INTERMED) / 7.5 diárias (Completa) / de 01/09/2010 a 08/09/2010<br
Ordenador: Maria de Nazaré Cardoso Costa

DIÁRIA
NÚMERO DE PUBLICAÇÃO: 149891
PORTARIA: 3362/2010

Objetivo: CONDUZIR SERVIDORES DA ASPOL.
Fundamento Legal: Decreto de Nº. 734 de 07/04/1992 - Gabinete da Governadora.
Origem: BELÉM/PA - BRASIL
Destino(s):
VIGIA,BRAGANCA E TRACUATEUA/PA - Brasil<br
Servidor(es):
57216821/VENINO DE OLIVEIRA LIMA (MOTORISTA / ATIV APOIO OPERAC) / 3.5 diárias (Completa) / de 16/08/2010 a 19/08/2010<br
Ordenador: Maria de Nazaré Cardoso Costa

DIÁRIA
NÚMERO DE PUBLICAÇÃO: 149900
PORTARIA: 3370/2010

Objetivo: Realizar reunião técnico administrativo, referente ao ensino médio indígena na escola Castelo Branco.
Fundamento Legal: Decreto de Nº. 734 de 07/04/1992 - Gabinete da Governadora.
Origem: BELÉM/PA - BRASIL
Destino(s):
PARAGOMINAS/PA - Brasil<br
Servidor(es):
5838088/ANA MARIA ROCHA DOS SANTOS (PROFESSOR NIVEL SUPERIOR LP / DOCENTE) / 0.5 diárias (Completa) / de 27/08/2010 a 27/08/2010<br
Ordenador: Maria de Nazaré Cardoso Costa

DIÁRIA
NÚMERO DE PUBLICAÇÃO: 149875
PORTARIA: 3360/2010

Objetivo: Conduzir funcionários da aspol.
Fundamento Legal: Decreto de Nº. 734 de 07/04/1992 - Gabinete da Governadora.
Origem: BELE?/PA - BRASIL
Destino(s):
OUREM/PA - Brasil<br
Servidor(es):
183075/OSVALDO SOUZA DA SILVA (MOTORISTA / ATIV APOIO OPERAC) / 2.5 diárias (Completa) / de 24/08/2010 a 26/08/2010<br
Ordenador: Maria de Nazaré Cardoso Costa

DIÁRIA
NÚMERO DE PUBLICAÇÃO: 149884
PORTARIA: 3381/2010

Objetivo: Participação em mesa redonda sobre as pessoas com deficiência. Promoção: Conselho municipal da pessoa com deficiência.
Fundamento Legal: Decreto de Nº. 734 de 07/04/1992 - Gabinete da Governadora.
Origem: BELÉM/PA - BRASIL
Destino(s):
SANTAREM/PA - Brasil<br
Servidor(es):
5042739/ADEMILSON CHAVES DE SOUZA (COORDENADOR DE EDUCACAO ESPECIAL / DIRECAO) / 3.5 diárias (Completa) / de 02/09/2010 a 05/09/2010<br
Ordenador: Maria de Nazaré Cardoso Costa

DIÁRIA
NÚMERO DE PUBLICAÇÃO: 149950
PORTARIA: 3358/2010

Objetivo: PARTICIPAR DA 10ª REUNIÃO DO FÓRUM ESTADUAL PERMANENTE DE APOIO À FORMAÇÃO DOCENTE.
Fundamento Legal: Decreto de Nº. 734 de 07/04/1992 - Gabinete da Governadora.
Origem: BELÉM/PA - BRASIL
Destino(s):
SANTAREM/PA - Brasil<br
Servidor(es):
57176533/ROBERTO FERRAZ BARRETO (SECRETARIO ADJUNTO DE LOGISTICA / DIRECAO) / 1.5 diárias (Completa) / de 10/09/2010 a 11/09/2010<br
Ordenador: Maria de Nazaré Cardoso Costa

DIÁRIA
NÚMERO DE PUBLICAÇÃO: 149956
PORTARIA: 3354/2010

Objetivo: Realizar oficina de formação de com-vidas com as escolas indígenas projeto vamos cuidar do pará com as escolas. fonte 6222 implementação de ações no âmbito da educação ambiental.
Fundamento Legal: Decreto de Nº. 734 de 07/04/1992 - Gabinete da Governadora.
Origem: BELÉM/PA - BRASIL
Destino(s):
CAPITAO POÇO/PA - Brasil<br
Servidor(es):
57195260/MARCELLO AUGUSTO DA COSTA APONTE (PROFESSOR BACHARELADO / DOCENTE) / 3.5 diárias (Completa) / de 27/08/2010 a 30/08/2010<br
Ordenador: Maria de Nazaré Cardoso Costa

DIÁRIA
NÚMERO DE PUBLICAÇÃO: 149937
PORTARIA: 3379/2010

Objetivo: Resolver pendências referente a levantamento de dados técnicos e de documentos de dominialidade de terrenos.
Fundamento Legal: Decreto de Nº. 734 de 07/04/1992 - Gabinete da Governadora.
Origem: BELÉM/PA - BRASIL
Destino(s):
E SANTANA DO ARAGUAIA/PA - Brasil
TUCURUI ,PARAUAPBAS,XINGUARA/PA - Brasil<br
Servidor(es):
446459/ADEMAR PESSOA VALENTE (PROF. COLABORADOR NIVEL SUPERIOR / DOCENTE) / 4.5 diárias (Completa) / de 30/08/2010 a 03/09/2010<br
Ordenador: Maria de Nazaré Cardoso Costa

DIÁRIA
NÚMERO DE PUBLICAÇÃO: 149946
PORTARIA: 3361/2010

Objetivo: CONDUZIR SERVIDORA DA CEJA.
Fundamento Legal: Decreto de Nº. 734 de 07/04/1992 - Gabinete da Governadora.
Origem: BELÉM/PA - BRASIL
Destino(s):
SANTA ISABEL DO PARÁ/PA - Brasil<br

Servidor(es):
57209468/JONATAN KEN KURODA (MOTORISTA / ATIV APOIO OPERAC) / 0.5 diárias (Completa) / de 23/08/2010 a 23/08/2010<br
Ordenador: Maria de Nazaré Cardoso Costa

DIÁRIA
NÚMERO DE PUBLICAÇÃO: 150220
PORTARIA: 3420/2010

Objetivo: Formação de conselhos escolares e assessoramento a ure: 8.
Fundamento Legal: Decreto de Nº. 734 de 07/04/1992 - Gabinete da Governadora.
Origem: BELÉM/PA - BRASIL
Destino(s):
CASTANHAL/PA - Brasil<br
Servidor(es):
304980/WALTER BERNARDO CARDOSO DA CRUZ (SERVENTE REF. I / ATIV APOIO OPERAC) / 3.5 diárias (Completa) / de 13/10/2010 a 16/10/2010<br
Ordenador: Maria de Nazaré Cardoso Costa

DIÁRIA
NÚMERO DE PUBLICAÇÃO: 150193
PORTARIA: 3426/2010

Objetivo: Formação de conselhos escolares e assessoramento a ure: 18ª.
Fundamento Legal: Decreto de Nº. 734 de 07/04/1992 - Gabinete da Governadora.
Origem: BELÉM/PA - BRASIL
Destino(s):
MAE DO RIO /PA - Brasil<br
Servidor(es):
6026907/GORETE MARIA QUINTO PEIXOTO (PROFESSOR AD-4 / DOCENTE) / 4.5 diárias (Completa) / de 18/10/2010 a 22/10/2010<br
Ordenador: Maria de Nazaré Cardoso Costa

DIÁRIA
NÚMERO DE PUBLICAÇÃO: 150202
PORTARIA: 3418/2010

Objetivo: Formação de conselhos escolares e assessoramento a ure: 17 capitão poço.
Fundamento Legal: Decreto de Nº. 734 de 07/04/1992 - Gabinete da Governadora.
Origem: BELÉM/PA - BRASIL
Destino(s):
CAPITAO POÇO/PA - Brasil<br
Servidor(es):
294470/WANDERILZA BITAR FERREIRA (PROFESSOR AD-4 / DOCENTE) / 4.5 diárias (Completa) / de 04/10/2010 a 08/10/2010<br
Ordenador: Maria de Nazaré Cardoso Costa

DIÁRIA
NÚMERO DE PUBLICAÇÃO: 150259
PORTARIA: 3421/2010

Objetivo: Formação de conselhos escolares e assessoramento a ure: 15ª.
Fundamento Legal: Decreto de Nº. 734 de 07/04/1992 - Gabinete da Governadora.
Origem: BELÉM/PA - BRASIL
Destino(s):
CONCEICAO DO ARAGUAIA/PA - Brasil<br
Servidor(es):
304980/WALTER BERNARDO CARDOSO DA CRUZ (SERVENTE REF. I / ATIV APOIO OPERAC) / 4.5 diárias (Completa) / de 18/10/2010 a 22/10/2010<br
Ordenador: Maria de Nazaré Cardoso Costa

DIÁRIA
NÚMERO DE PUBLICAÇÃO: 150247
PORTARIA: 3425/2010

Objetivo: FORMAÇÃO de CONSELHO ESCOLAR E ASSESSORAMENTO TÉCNICO, ADMINISTRATIVO E PEDAGÓGICO À 10ª e 12ª ure.
Fundamento Legal: Decreto de Nº. 734 de 07/04/1992 - Gabinete da Governadora.
Origem: BELÉM/PA - BRASIL
Destino(s):
ALTAMIRA E ITAITUBA/PA - Brasil<br
Servidor(es):
5277540/ROSEMARY ALMEIDA NOGUEIRA (ORIENT. EDUCACIONAL EE-2 / ESPECIALISTA) / 6.5 diárias (Completa) / de 24/10/2010 a 30/10/2010<br
Ordenador: Maria de Nazaré Cardoso Costa

DIÁRIA
NÚMERO DE PUBLICAÇÃO: 150231
PORTARIA: 3444/2010

Objetivo: FORMAÇÃO de CONSELHO ESCOLAR E ASSESSORAMENTO TÉCNICO, ADMINISTRATIVO E PEDAGÓGICO À 13ª ure.
Fundamento Legal: Decreto de Nº. 734 de 07/04/1992 - Gabinete da Governadora.

Origem: BELÉM/PA - BRASIL

Destino(s):

BREVES/PA - Brasil<br

Servidor(es):

294470/WANDERILZA BITAR FERREIRA (PROFESSOR AD-4 / DOCENTE) / 4.5 diárias (Completa) / de 22/11/2010 a 26/04/2010<br

Ordenador: Maria de Nazaré Cardoso Costa

DIÁRIA

NÚMERO DE PUBLICAÇÃO: 150278
PORTARIA: 3458/2010

Objetivo: Para acompanhamento, fiscalização e instalação dos equipamentos reprográficos nas regionais e treinamento aos operadores das ures que irão operar os equipamentos.

Fundamento Legal: Decreto de Nº. 734 de 07/04/1992 - gabinete da Governadora.

Origem: BELÉM/PA - BRASIL

Destino(s):

BREVES/PA - Brasil<br

Servidor(es):

6400353/ELIELSON CANTAO RODRIGUES (AUX. DE SERV. GERAIS A / ATIV APOIO OPERAC) / 3.5 diárias (Completa) / de 29/09/2010 a 02/10/2010<br

Ordenador: Maria de Nazaré Cardoso Costa

DIÁRIA

NÚMERO DE PUBLICAÇÃO: 150285
PORTARIA: 3457/2010

Objetivo: Para acompanhamento, fiscalização e instalação dos equipamentos reprográficos nas regionais e treinamento aos operadores das ures que irão operar os equipamentos.

Fundamento Legal: Decreto de Nº. 734 de 07/04/1992 - Gabinete da Governadora.

Origem: BELÉM/PA - BRASIL

Destino(s):

ITAITUBA E ALTAMIRA/PA - Brasil

SANTAREM, OBIDOS,MONTE ALEGRE/PA - Brasil<br

Servidor(es):

6400353/ELIELSON CANTAO RODRIGUES (AUX. DE SERV. GERAIS A / ATIV APOIO OPERAC) / 20.5 diárias (Completa) / de 08/06/2010 a 28/09/2010<br

Ordenador: Maria de Nazaré Cardoso Costa

UNIVERSIDADE DO ESTADO DO PARÁ

RESULTADO DE LICITAÇÃO

NÚMERO DE PUBLICAÇÃO: 150020
CONCORRÊNCIA PÚBLICA Nº 001/2010

A Universidade do Estado do Pará - UEPA, através da Comissão Permanente de Licitação, torna público, em atendimento ao artigo 16 da Lei 8666/93, que realizou licitação na modalidade Concorrência Pública.

OBJETO: Contratação de empresa especializada para Construção da Primeira Etapa do Ambulatório de Clínicas Básicas e Especializadas do Centro de Ciências Biológicas e da Saúde/CCBS/Campus II/UEPA

DATA DA ABERTURA: 12/07/2010.

HORA DA ABERTURA: 9h30 (horário Belém).

EMPRESA VENCEDORA DO CERTAME: CONSTRUTORA CANAÃ LTDA.

VALOR DA PROPOSTA: R\$ 2.990.900,00 (Dois milhões, novecentos e noventa mil e novecentos reais).

COMISSÃO DE PROCESSO ADMINISTRATIVO DISCIPLINAR

NÚMERO DE PUBLICAÇÃO: 149987

PORTARIA Nº 2553/10, DE 24 DE AGOSTO DE 2010

Art. 1º - CONSTITUIR, a Comissão de Processo Administrativo Disciplinar com os servidores ANTONIO DE OLIVEIRA JUNIOR, Agente Administrativo A, Id. Funcional nº 5835402-1, GERMANO CRUZ DA SILVA, Agente Administrativo A, Id. Funcional nº 5798876- 1, e LENNY AMERICA OLIVEIRA MENDES, cargo de Auxiliar de Administração C, Id. Funcional nº 4000102-1, para, sob a presidência do primeiro, apurarem os fatos contidos nos autos do Processo nº 0079/2009-CCSE/UEPA, de 11.02.2009.

Art. 2º A comissão deverá concluir seus trabalhos, no prazo de 60(sessenta) dias, a contar da data de sua instalação.

Art. 3º - A presente portaria entrará em vigor a contar da data de sua publicação.

MARILIA BRASIL XAVIER

REITORA DA UNIVERSIDADE DO ESTADO DO PARÁ

CONTRATO

NÚMERO DE PUBLICAÇÃO: 150071

Contrato: 112/2010

Objeto: Contratação de empresa especializada para execução de serviços na rede de abastecimento de água do Centro de Saúde Escola do Marco/ CCBS/UEPA ,visando atender a demanda de serviços da Universidade do Estado do Pará.

Valor Total: 6.913,94

Data Assinatura: 13/08/2010

Vigência: 13/08/2010 a 03/09/2010

Dispensa: 0/0

Orçamento:

Programa de Trabalho Natureza da Despesa Fonte do Recurso Origem do Recurso

12364125849950000 339039 0261000000 Estadual

Contratado: HIDRO ENGENHARIA SANITÁRIA E AMBIENTAL LTDA.

Endereço: Marco, 2558

CEP. 66095-100 - Belém/PA

Ordenador: MARILIA BRASIL XAVIER

DIÁRIA

NÚMERO DE PUBLICAÇÃO: 149897

PORTARIA: 2414/10

Objetivo: realizar visita técnica, no Campus de São Miguel do Guamá

Fundamento Legal: art. 145, § 1º e art. nº 146 da Lei nº 5.810, de 24.01.1994

Origem: BELÉM/PA - BRASIL

Destino(s):

SÃO MIGUEL DO GUAMA/PA - Brasil<br

Servidor(es):

50415971/ELIANA MARIA MARTINS ALVES (TÉCNICO B) / 4.5 diárias (Completa) / de 23/08/2010 a 27/08/2010<br

Ordenador: MARILIA BRASIL XAVIER

DIÁRIA

NÚMERO DE PUBLICAÇÃO: 149892

PORTARIA: 2403/10

Objetivo: conduzir servidor desta IES, ao Campus de Castanhal

Fundamento Legal: art. 145, § 1º e art. nº 146 da Lei nº 5.810, de 24.01.1994

Origem: BELÉM/PA - BRASIL

Destino(s):

CASTANHAL/PA - Brasil<br

Servidor(es):

572134201/VALBER SILVA CARNEIRO (MOTORISTA A) / 0.5 diárias (Completa) / de 27/05/2010 a 27/05/2010<br

Ordenador: MARILIA BRASIL XAVIER

DIÁRIA

NÚMERO DE PUBLICAÇÃO: 149887

PORTARIA: 2402/10

Objetivo: conduzir a Vice -Reitora desta IES, ao Campus de Igarapé-Açu

Fundamento Legal: art. 145, § 1º e art. nº 146 da Lei nº 5.810, de 24.01.1994

Origem: BELÉM/PA - BRASIL

Destino(s):

IGARAPÉ-AÇU/PA - Brasil<br

Servidor(es):

31853701/OCYAN DE SOUZA LIMA (MOTORISTA C) / 0.5 diárias (Completa) / de 03/08/2010 a 03/08/2010<br

Ordenador: MARILIA BRASIL XAVIER

DIÁRIA

NÚMERO DE PUBLICAÇÃO: 149889

PORTARIA: 2412/10

Objetivo: realizar visita técnica, nos Campus de Moju e Barcarena

Fundamento Legal: art. 145, § 1º e art. nº 146 da Lei nº 5.810, de 24.01.1994

Origem: BELÉM/PA - BRASIL

Destino(s):

BARCARENA/PA - Brasil

MOJU/PA - Brasil<br

Servidor(es):

50415971/ELIANA MARIA MARTINS ALVES (TÉCNICO B) / 5.5 diárias (Completa) / de 09/08/2010 a 14/08/2010<br

Ordenador: MARILIA BRASIL XAVIER

DIÁRIA

NÚMERO DE PUBLICAÇÃO: 149877

PORTARIA: 2411/10

Objetivo: conduzir servidores desta IES, no Campus de Castanhal

Fundamento Legal: art. 145, § 1º e art. nº 146 da Lei nº 5.810, de 24.01.1994

Origem: BELÉM/PA - BRASIL

Destino(s):

CASTANHAL/PA - Brasil<br

Servidor(es):

572134131/JORGE ALBERTO FURTADO (MOTORISTA A) / 0.5 diárias (Completa) / de 14/05/2010 a 14/05/2010<br

Ordenador: MARILIA BRASIL XAVIER

DIÁRIA

NÚMERO DE PUBLICAÇÃO: 149916
PORTARIA: 2406/10

Objetivo: conduzir servidores desta IES, ao Campus de Castanhal

Fundamento Legal: art. 145, § 1º e art. nº 146 da Lei nº 5.810, de 24.01.1994

Origem: BELÉM/PA - BRASIL

Destino(s):

CASTANHAL/PA - Brasil<br

Servidor(es):

57944551/CARLOS SIWAN MESQUITA PEREIRA (MOTORISTA A) / 0.5 diárias (Completa) / de 11/05/2010 a 11/05/2010<br

Ordenador: MARILIA BRASIL XAVIER

DIÁRIA

NÚMERO DE PUBLICAÇÃO: 149917

PORTARIA: 2419/10

Objetivo: ministrar disciplina, referente ao PARFOR, no município de Itaituba

Fundamento Legal: art. 145, § 1º e art. nº 146 da Lei nº 5.810, de 24.01.1994

Origem: BELÉM/PA - BRASIL

Destino(s):

ITAITUBA/PA - Brasil<br

Servidor(es):

32199842/DENISE LEAL EIRO DA SILVA (CHEFE DE DEPARTAMENTO DE PSICOLOGIA) / 9.5 diárias (Completa) / de 19/07/2010 a 28/07/2010<br

Ordenador: MARILIA BRASIL XAVIER

DIÁRIA

NÚMERO DE PUBLICAÇÃO: 149924

PORTARIA: 2420/10

Objetivo: ministrar disciplina, referente ao PARFOR, no município de Marabá

Fundamento Legal: art. 145, § 1º e art. nº 146 da Lei nº 5.810, de 24.01.1994

Origem: BELÉM/PA - BRASIL

Destino(s):

MARABÁ/PA - Brasil<br

Servidor(es):

31887601/SELMA MARIA MARTINS CLEMENTE (PROFESSOR AUXILIAR IV- 40H) / 9.5 diárias (Completa) / de 19/07/2010 a 28/07/2010<br

Ordenador: MARILIA BRASIL XAVIER

DIÁRIA

NÚMERO DE PUBLICAÇÃO: 149902

PORTARIA: 2404/10

Objetivo: conduzir discentes desta IES, ao Campus de Paragominas

Fundamento Legal: art. 145, § 1º e art. nº 146 da Lei nº 5.810, de 24.01.1994

Origem: BELÉM/PA - BRASIL

Destino(s):

PARAGOMINAS/PA - Brasil<br

Servidor(es):

572134201/VALBER SILVA CARNEIRO (MOTORISTA A) / 5.5 diárias (Completa) / de 07/06/2010 a 12/06/2010<br

Ordenador: MARILIA BRASIL XAVIER

DIÁRIA

NÚMERO DE PUBLICAÇÃO: 149904

PORTARIA: 2415/10

Objetivo: realizar visita técnica, nos Campus de Paragominas

Fundamento Legal: art. 145, § 1º e art. nº 146 da Lei nº 5.810, de 24.01.1994

Origem: BELÉM/PA - BRASIL

Destino(s):

PARAGOMINAS/PA - Brasil<br

Servidor(es):

50415971/ELIANA MARIA MARTINS ALVES (TÉCNICO B) / 4.5 diárias (Completa) / de 30/08/2010 a 03/09/2010<br

Ordenador: MARILIA BRASIL XAVIER

DIÁRIA

NÚMERO DE PUBLICAÇÃO: 149910

PORTARIA: 2418/10

Objetivo: ministrar disciplina, referente ao PARFOR, no município de Barcarena

Fundamento Legal: art. 145, § 1º e art. nº 146 da Lei nº 5.810, de 24.01.1994

Origem: BELÉM/PA - BRASIL

Destino(s):

BARCARENA/PA - Brasil<br

Servidor(es):

32210242/HELENA MARIA MELO DIAS (PROFESSOR ADJUNTO III - 40H) / 8.5 diárias (Completa) / de 19/07/2010 a 27/07/2010<br

Ordenador: MARILIA BRASIL XAVIER

DIÁRIA
NÚMERO DE PUBLICAÇÃO: 149911
PORTARIA: 2405/10

Objetivo: conduzir servidora desta IES, ao Campus de Igarapé-Açu
Fundamento Legal: art. 145, § 1º e art. nº 146 da Lei n.º 5.810, de 24.01.1994
Origem: BELÉM/PA - BRASIL
Destino(s):
IGARAPÉ-AÇU/PA - Brasil<br
Servidor(es):
57944551/CARLOS SIWAN MESQUITA PEREIRA (MOTORISTA A) / 0.5 diárias (Completa) / de 21/05/2010 a 21/05/2010<br
Ordenador: MARILIA BRASIL XAVIER

DIÁRIA
NÚMERO DE PUBLICAÇÃO: 149873
PORTARIA: 2400/10

Objetivo: participar do VIII Congresso Luso-Brasileiro de História da Educação, em São Luiz-Ma
Fundamento Legal: art. 145, § 1º e art. nº 146 da Lei n.º 5.810, de 24.01.1994
Origem: BELÉM/PA - BRASIL
Destino(s):
SÃO LUIS/MA - Brasil<br
Servidor(es):
3609293/MARIA DO PERPETUO SOCORRO GOMES DE SOUZA AVELINO DE FRANÇA (PROFESSOR ADJUNTO II - 40H) / 4.5 diárias (Completa) / de 21/08/2010 a 25/08/2010<br
Ordenador: MARILIA BRASIL XAVIER

DIÁRIA
NÚMERO DE PUBLICAÇÃO: 149871
PORTARIA: 2410/10

Objetivo: conduzir servidores desta IES, no Campus de Castanhal
Fundamento Legal: art. 145, § 1º e art. nº 146 da Lei n.º 5.810, de 24.01.1994
Origem: BELÉM/PA - BRASIL
Destino(s):
CASTANHAL/PA - Brasil<br
Servidor(es):
572134201/VALBER SILVA CARNEIRO (MOTORISTA A) / 0.5 diárias (Completa) / de 14/05/2010 a 14/05/2010<br
Ordenador: MARILIA BRASIL XAVIER

DIÁRIA
NÚMERO DE PUBLICAÇÃO: 149865
PORTARIA: 2399/10

Objetivo: realizar visita técnica, no Campus de Castanhal
Fundamento Legal: art. 145, § 1º e art. nº 146 da Lei n.º 5.810, de 24.01.1994
Origem: BELÉM/PA - BRASIL
Destino(s):
CASTANHAL/PA - Brasil<br
Servidor(es):
572008961/MARTA DENISE NASCIMENTO SILVA (TÉCNICO A) / 0.5 diárias (Completa) / de 28/07/2010 a 28/07/2010<br
Ordenador: MARILIA BRASIL XAVIER

DIÁRIA
NÚMERO DE PUBLICAÇÃO: 149879
PORTARIA: 2401/10

Objetivo: conduzir docente desta IES, ao Campus de Moju
Fundamento Legal: art. 145, § 1º e art. nº 146 da Lei n.º 5.810, de 24.01.1994
Origem: BELÉM/PA - BRASIL
Destino(s):
MOJU/PA - Brasil<br
Servidor(es):
572015881/DANIEL DA SILVA NORONHA (MOTORISTA A) / 0.5 diárias (Completa) / de 11/08/2010 a 11/08/2010<br
Ordenador: MARILIA BRASIL XAVIER

DIÁRIA
NÚMERO DE PUBLICAÇÃO: 149945
PORTARIA: 2423/10

Objetivo: ministrar disciplina, referente ao PARFOR, no município de Ponta de Pedras
Fundamento Legal: art. 145, § 1º e art. nº 146 da Lei n.º 5.810, de 24.01.1994
Origem: BELÉM/PA - BRASIL
Destino(s):
PONTA DE PEDRAS/PA - Brasil<br
Servidor(es):
50629502/SIMÃO TADEU RIBEIRO BAIA (PROFESSOR COLABORADOR) / 11.5 diárias (Completa) / de 18/07/2010 a 29/07/2010<br
Ordenador: MARILIA BRASIL XAVIER

DIÁRIA
NÚMERO DE PUBLICAÇÃO: 149938
PORTARIA: 2409/10

Objetivo: conduzir servidores desta IES, no Campus de Castanhal

Fundamento Legal: art. 145, § 1º e art. nº 146 da Lei n.º 5.810, de 24.01.1994
Origem: BELÉM/PA - BRASIL
Destino(s):
CASTANHAL/PA - Brasil<br
Servidor(es):
572008561/JOSE MARIA PEREIRA ROCHA (MOTORISTA A) / 0.5 diárias (Completa) / de 14/05/2010 a 14/05/2010<br
Ordenador: MARILIA BRASIL XAVIER

DIÁRIA
NÚMERO DE PUBLICAÇÃO: 149939
PORTARIA: 2422/10

Objetivo: ministrar disciplina, referente ao PARFOR, no município de Castanhal
Fundamento Legal: art. 145, § 1º e art. nº 146 da Lei n.º 5.810, de 24.01.1994
Origem: BELÉM/PA - BRASIL
Destino(s):
CASTANHAL/PA - Brasil<br
Servidor(es):
555868521/MARA SILVIA JUCA ACACIO (PROFESSOR SUBSTITUTO) / 11.5 diárias (Completa) / de 18/07/2010 a 29/07/2010<br
Ordenador: MARILIA BRASIL XAVIER

DIÁRIA
NÚMERO DE PUBLICAÇÃO: 149921
PORTARIA: 2407/10

Objetivo: a serviços desta IES, no Campus de Marabá
Fundamento Legal: art. 145, § 1º e art. nº 146 da Lei n.º 5.810, de 24.01.1994
Origem: BELÉM/PA - BRASIL
Destino(s):
MARABÁ/PA - Brasil<br
Servidor(es):
572008141/DARIO DA COSTA MARTINS (MOTORISTA A) / 1.5 diárias (Completa) / de 15/05/2010 a 16/05/2010<br
Ordenador: MARILIA BRASIL XAVIER

DIÁRIA
NÚMERO DE PUBLICAÇÃO: 149928
PORTARIA: 2408/10

Objetivo: conduzir docente desta IES, no Campus de Castanhal
Fundamento Legal: art. 145, § 1º e art. nº 146 da Lei n.º 5.810, de 24.01.1994
Origem: BELÉM/PA - BRASIL
Destino(s):
CASTANHAL/PA - Brasil<br
Servidor(es):
541937922/MANOEL DANISVALDES DOS SANTOS (MOTORISTA A) / 0.5 diárias (Completa) / de 14/05/2010 a 14/05/2010<br
Ordenador: MARILIA BRASIL XAVIER

DIÁRIA
NÚMERO DE PUBLICAÇÃO: 149930
PORTARIA: 2421/10

Objetivo: ministrar disciplina, referente ao PARFOR, no município de Santarém
Fundamento Legal: art. 145, § 1º e art. nº 146 da Lei n.º 5.810, de 24.01.1994
Origem: BELÉM/PA - BRASIL
Destino(s):
SANTARÉM/PA - Brasil<br
Servidor(es):
51037201/JANE GLAIBY SILVA BASTOS (PROFESSOR ASSISTENTE I- 40H) / 9.5 diárias (Completa) / de 19/07/2010 a 28/07/2010<br
Ordenador: MARILIA BRASIL XAVIER

DIÁRIA
NÚMERO DE PUBLICAÇÃO: 149951
PORTARIA: 2425/10

Objetivo: ministrar disciplina, referente ao PARFOR, no município de Pacajá
Fundamento Legal: art. 145, § 1º e art. nº 146 da Lei n.º 5.810, de 24.01.1994
Origem: BELÉM/PA - BRASIL
Destino(s):
PACAJÁ/PA - Brasil<br
Servidor(es):
555871631/MONICA AMINADAB REIS BLANCO (PROFESSOR SUBSTITUTO) / 11.5 diárias (Completa) / de 18/07/2010 a 29/07/2010<br
Ordenador: MARILIA BRASIL XAVIER

DIÁRIA
NÚMERO DE PUBLICAÇÃO: 149958
PORTARIA: 2473/10

Objetivo: ministrar disciplina, referente ao PARFOR, no município de Castanhal
Fundamento Legal: art. 145, § 1º e art. nº 146 da Lei n.º 5.810, de 24.01.1994
Origem: BELÉM/PA - BRASIL

Destino(s):
CASTANHAL/PA - Brasil<br
Servidor(es):
555901401/TELMO RENATO DA SILVA ARAUJO (PROFESSOR SUBSTITUTO) / 11.5 diárias (Completa) / de 18/07/2010 a 29/07/2010<br
Ordenador: MARILIA BRASIL XAVIER

DIÁRIA
NÚMERO DE PUBLICAÇÃO: 149964
PORTARIA: 2549/10

Objetivo: participar do II Fórum Nacional de Gestores de Inovação e Transferência de Tecnologia, em Manaus-AM.
Fundamento Legal: art. 145, § 1º e art. nº 146 da Lei n.º 5.810, de 24.01.1994
Origem: BELÉM/PA - BRASIL
Destino(s):
MANAUS/AM - Brasil<br
Servidor(es):
58243622/VERONICA DE MENEZES NASCIMENTO (COORDENADOR DE RELAÇÕES INTERNACIONAIS) / 3.5 diárias (Completa) / de 08/09/2010 a 11/09/2010<br
Ordenador: MARILIA BRASIL XAVIER

ALTERAÇÃO DE CARGA HORARIA
NÚMERO DE PUBLICAÇÃO: 149969
PORTARIA Nº 2498/10 DE 20 DE AGOSTO DE 2010

REDUZIR de 40(quarenta) horas para 20(vinte) horas, a carga horária da servidora RITA CRISTINA COTTA ALCANTARA, Id. funcional nº 5852331-2, cargo de Professor Substituto, lotada no Departamento de Ciências de Movimento Humano, a contar de 01.09.2010
MARILIA BRASIL XAVIER
REITORA DA UNIVERSIDADE DO ESTADO DO PARÁ

DELEGAÇÃO DE COMPETENCIA
NÚMERO DE PUBLICAÇÃO: 149972
PORTARIA Nº 2493/10 DE 19 DE AGOSTO DE 2010

SERVIDOR: MANOEL MAXIMIANO JÚNIOR
ID. FUNCIONAL: 5807689-2
CARGO: PRÓ-REITOR DE GESTÃO E PLANJAMENTO
LOTAÇÃO: Pró-Reitoria de Gestão e Planejamento
DESIGNAR o servidor para, por delegação de competência, conferir grau à turma do Curso de Tecnologia Agroindustrial, desta Universidade, em Belém, no dia 05.08.2010.
MARÍLIA BRASIL XAVIER
REITORA DA UNIVERSIDADE DO ESTADO DO PARÁ
COMISSÃO DE PROCESSO ADMINISTRATIVO DISCIPLINAR
NÚMERO DE PUBLICAÇÃO: 149993
PORTARIA Nº 2452/10, DE 18 DE AGOSTO DE 2010
Art. 1º. CONSTITUIR, a Comissão de Processo Administrativo Disciplinar composta pelos servidores JOSILÉIA DO SOCORRO DE LIRA VALLINOTO, Id. Funcional nº 5429480-2, Professor Assistente I - 40H, TEREZINHA VIEIRA DA SILVA, Id. Funcional nº 5117844-1, Professor Assistente IV - 40H e IRACILDO PEREIRA CASTRO, Id. Funcional nº 5860822-2, Professor Assistente I - 40H, para sob a presidência da primeira, apurarem os fatos contidos nos autos do Processo nº 02832/2010-UEPA, de 09.06.2010,
Art. 2º. A Comissão deverá concluir os trabalhos no prazo de 60(sessenta) dias a contar da data de sua instalação.
Art. 3º - Esta portaria entrará em vigor a partir da data de sua publicação.

PORTARIA DE SUBSTITUIÇÃO
NÚMERO DE PUBLICAÇÃO: 149984
PORTARIA Nº 2496/10 DE 20 DE AGOSTO DE 2010

DESIGNAR a servidora ALICE SOCORRO CALIXTO DA SILVA, Id. Funcional nº 2009471-1, cargo de Auxiliar de Administração C, lotada na Vice-Reitoria, para responder pela Chefia de Gabinete desta IES, Código GEP-DAS-011.4, no período de 23.08.2010 a 21.09.2010, em substituição ao titular que estará em gozo de férias regulamentares.
MARILIA BRASIL XAVIER
REITORA DA UNIVERSIDADE DO ESTADO DO PARÁ

DESIGNAÇÃO DE SERVIDOR
NÚMERO DE PUBLICAÇÃO: 149985
PORTARIA Nº 2494/10 DE 19 DE AGOSTO DE 2010

DESIGNAR a servidora NAZARÉ CRISTINA CARVALHO, Id. funcional nº 398934-2 na função de Diretor de Apoio a Extensão, para responder pela Pró-Reitoria de Extensão - PROEX, no período de 09 a 13.08.2010, em substituição a titular.
MARILIA BRASIL XAVIER
REITORA DA UNIVERSIDADE DO ESTADO DO PARÁ
TORNAR SEM EFEITO PORTARIA
NÚMERO DE PUBLICAÇÃO: 150002
PORTARIA Nº 2451/10, DE 18 DE AGOSTO DE 2010
TORNAR SE EFEITO a Portaria nº 1830/09, de 13.08.2009 de 13.08.2009, publicada no D.O.E. nº 31.485 de 18.08.2009, que constituiu a Comissão de Sindicância, com os servidores

JOSILÉIA DO SOCORRO DE LIRA VALLINOTO, Id. Funcional nº 5429480-2, Professor Assistente I - 40H, TEREZINHA VIEIRA DA SILVA, Id. Funcional nº 5117844-1, Professor Assistente II - 40H e IRACILDO PEREIRA CASTRO, id. Funcional nº 5860822-2, Professor Assistente I - 40H, para sob a presidência da primeira, apurarem os fatos contidos nos autos do Memorando nº 004/2008-DSES / CCBS / UEPA.

MARILIA BRASIL XAVIER

REITORA DA UNIVERSIDADE DO ESTADO DO PARÁ

PORTARIA Nº 2554/10, DE 24 DE AGOSTO DE 2010

TORNAR SEM EFEITO a Portaria nº 2322/10 de 06.08.2010, publicada no D.O.E. nº 31.729 de 12.08.2010, que constituiu a Comissão de Processo Administrativo Disciplinar com os servidores ANTONIO DE OLIVEIRA JUNIOR, Agente Administrativo A, Id. Funcional nº 5835402-1, GERMANO CRUZ DA SILVA, Agente Administrativo A, Id. Funcional nº 5798876- 1, e ANA RUTE SILVA FERREIRA, Agente Administrativo A, Id. Funcional nº 5812275-1

MARILIA BRASIL XAVIER

REITORA DA UNIVERSIDADE DO ESTADO DO PARÁ

PORTARIA Nº 2570/10, DE 27 DE AGOSTO DE 2010.

TORNAR SEM EFEITO as Portarias nº 2499/10, 2546/10 e 2547/10, publicadas no D.O.E nº 31.739 de 26.08.2010, que constituíram as Comissões responsáveis pela implantação da Escola de Aplicação Vera Simplicio e elaboração de Projetos de Cooperação Técnica entre a Universidade do Estado do Pará e as Escolas Técnicas Estadual e Escola Estadual Magalhães Barata.

MARILIA BRASIL XAVIER

REITORA DA UNIVERSIDADE DO ESTADO DO PARÁ

PROGRESSÃO FUNCIONAL TECNICO ADMINISTRATIVO

NÚMERO DE PUBLICAÇÃO: 149999

PORTARIA Nº 2503/10, DE 23 DE AGOSTO DE 2010.

CONCEDER a servidora NARA DE ARAÚJO ANDRADE, Id. Funcional nº 5794706-1, cargo de Agente Administrativo A, lotada na Coordenadoria de Campus de Interiorização (Paragominas), Progressão Funcional por antiguidade, referente ao período aquisitivo 2006/ 2008, para referencia II da Classe A, do cargo de Agente Administrativo, integrante do quadro permanente de servidores Técnicos, Administrativos e Operacionais da UEPA, com vigência retroativa a contar de 16.06.2010.

MARILIA BRASIL XAVIER

REITORA DA UNIVERSIDADE DO ESTADO DO PARÁ

PORTARIA Nº 2504/10, DE 23 DE AGOSTO DE 2010.

CONCEDER ao servidor SANDRO DE ARAÚJO ANDRADE, Id. Funcional nº 5794668-1, cargo de Auxiliar de Serviços A, lotado na Coordenadoria de Campus de Interiorização (Paragominas), Progressão Funcional por antiguidade, referente ao período aquisitivo 2006/ 2008, para referencia II da Classe A, do cargo de Auxiliar de Serviços, integrante do quadro permanente de servidores Técnicos, Administrativos e Operacionais da UEPA, com vigência retroativa a contar de 16.06.2010.

MARILIA BRASIL XAVIER

REITORA DA UNIVERSIDADE DO ESTADO DO PARÁ

PORTARIA Nº 2505/10, DE 23 DE AGOSTO DE 2010.

CONCEDER a servidora ALTR ANTONIA DA SILVA FURTADO, Id. Funcional nº 5057280-1, cargo de Auxiliar de Serviços B - IV, lotada na Coordenadoria Administrativa do Campus III, Progressão Funcional por antiguidade, referente ao período aquisitivo 2006/ 2008, para referencia I da Classe C, do cargo de Auxiliar de Serviços, integrante do quadro permanente de servidores Técnicos, Administrativos e Operacionais da UEPA, com vigência retroativa a contar de 18.06.2010.

MARILIA BRASIL XAVIER

REITORA DA UNIVERSIDADE DO ESTADO DO PARÁ

PORTARIA Nº 2506/10, DE 23 DE AGOSTO DE 2010.

CONCEDER a servidora MARIA DA TRINDADE RODRIGUES NUNES, Id. Funcional nº 5041341-1, cargo de Auxiliar de Serviços B - III, lotada na Coordenadoria Administrativa do Campus II, Progressão Funcional por antiguidade, referente ao período aquisitivo 2006/ 2008, para referencia IV da Classe B, do cargo de Auxiliar de Serviços, integrante do quadro permanente de servidores Técnicos, Administrativos e Operacionais da UEPA, com vigência retroativa a contar de 24.05.2010.

MARILIA BRASIL XAVIER

REITORA DA UNIVERSIDADE DO ESTADO DO PARÁ

PORTARIA Nº 2507/10, DE 23 DE AGOSTO DE 2010.

CONCEDER a servidora MARIA ELINETE VERAS SARAIVA CORREA, Id. Funcional nº 5372925-2, cargo de Técnico A, lotada na Coordenadoria Administrativa do Campus II, Progressão Funcional por antiguidade, referente ao período aquisitivo 2006/ 2008, para referencia II da Classe A, do cargo de Técnico em Farmácia Bioquímica, integrante do quadro permanente de servidores Técnicos, Administrativos e Operacionais da UEPA, com vigência retroativa a contar de 01.07.2010.

MARILIA BRASIL XAVIER

REITORA DA UNIVERSIDADE DO ESTADO DO PARÁ

PORTARIA Nº 2508/10, DE 23 DE AGOSTO DE 2010.

CONCEDER a servidora MARIA HELENA GONZAGA COSTA, Id. Funcional nº 5056470-1, cargo de Auxiliar Administrativo B, lotada na Coordenadoria de Campus de Interiorização (Cامتá), Progressão Funcional por antiguidade, referente ao período aquisitivo 2006/ 2008, para a referencia I da Classe C, do cargo de Auxiliar Administrativo, integrante do quadro Suplementar de cargos em extinção de servidores Técnicos, Administrativos e Operacionais da UEPA, com vigência retroativa a contar de 09.06.2010.

MARILIA BRASIL XAVIER

REITORA DA UNIVERSIDADE DO ESTADO DO PARÁ

PORTARIA Nº 2509/10, DE 23 DE AGOSTO DE 2010.

CONCEDER ao servidor MANOEL DA PAIXÃO, Id. Funcional nº 3184676-1, cargo de Auxiliar de Serviços Gerais B, lotado na Coordenadoria Administrativa do Campus III, Progressão Funcional por antiguidade, referente ao período aquisitivo 2006/ 2008, com equivalência salarial, a referencia IV da Classe C, do cargo de Auxiliar de Serviços, integrante do quadro permanente de servidores Técnicos, Administrativos e Operacionais da UEPA, com vigência retroativa a contar de 26.05.2010.

MARILIA BRASIL XAVIER

REITORA DA UNIVERSIDADE DO ESTADO DO PARÁ

PORTARIA Nº 2510/10, DE 23 DE AGOSTO DE 2010.

CONCEDER a servidora MARIA ISMENIA MATNI SANTOS, Id. Funcional nº 3184650-1, cargo de Assistente Administrativo I - A, lotada na Coordenadoria Administrativa do Campus III, Progressão Funcional por antiguidade, referente ao período aquisitivo 2006/ 2008, com equivalência salarial, a referencia IV da Classe C, do cargo de Técnico em Ciências Econômicas, integrante do quadro permanente de servidores Técnicos, Administrativos e Operacionais da UEPA, com vigência retroativa a contar de 17.05.2010.

MARILIA BRASIL XAVIER

REITORA DA UNIVERSIDADE DO ESTADO DO PARÁ

PORTARIA Nº 2511/10, DE 23 DE AGOSTO DE 2010.

CONCEDER a servidora MARIA DO SOCORRO FAVACHO BRAGA, Id. Funcional nº 5041635-1, cargo de Auxiliar Administrativo B, lotada na Coordenadoria Administrativa do Campus IV, Progressão Funcional por Merecimento e Qualificação Profissional - Conclusão de Curso de Extensão ou Treinamento de 60 horas, para referencia IV da Classe B, do cargo de Auxiliar Administrativo, integrante do quadro Suplementar de cargos em extinção de servidores Técnicos, Administrativos e Operacionais da UEPA, com vigência retroativa a contar de 24.05.2010.

MARILIA BRASIL XAVIER

REITORA DA UNIVERSIDADE DO ESTADO DO PARÁ

PORTARIA Nº 2512/10, DE 23 DE AGOSTO DE 2010.

CONCEDER ao servidor ARTUR DOS SANTOS PROENÇA, Id. Funcional nº 5854032-1, cargo de Agente Administrativo A - II, lotado na Diretoria de Planejamento Estratégico, Progressão Funcional por Merecimento e Qualificação Profissional - Conclusão de Curso de Extensão ou Treinamento de 60 horas, para referencia III da Classe A, do cargo de Agente Administrativo, integrante do quadro permanente de servidores Técnicos, Administrativos e Operacionais da UEPA, com vigência retroativa a contar de 14.05.2010.

MARILIA BRASIL XAVIER

REITORA DA UNIVERSIDADE DO ESTADO DO PARÁ

AFASTAMENTO DE SERVIDOR PARA PARTICIPAR DE EVENTO

NÚMERO DE PUBLICAÇÃO: 149995

PORTARIA Nº 2495/10 DE 19 DE AGOSTO DE 2010

AUTORIZAR o afastamento da servidora ROSILENE PACHECO QUARESMA, Id. funcional nº 5333881-3, cargo de Professor Auxiliar III - 40H, lotada no Departamento de Educação Geral, para participar do Encontro Regional do MIEIB Região Norte, na condição de representante desta IES, no período de 04 a 06.08.2010, em Palmas -TO.

MARILIA BRASIL XAVIER

REITORA DA UNIVERSIDADE DO ESTADO DO PARÁ

SUPRIMENTO DE FUNDO

NÚMERO DE PUBLICAÇÃO: 150211

PORTARIA: 2571/2010

Prazo para Aplicação (em dias): 30

Prazo para Prestação de Contas (em dias): 15

Servidor: BENEDITO ELY VALENTE DA CRUZ

Cargo: Coordenador de Campus de Interiorização

Matrícula Funcional: 541897632

Recurso(s):

Programa de Trabalho	Fonte do Recurso	Natureza da Despesa	Valor
12364125849960000	0101000000	339030	1,200.00
12364125849960000	0101000000	339033	129.74
12364125849960000	0101000000	339036	700.00
12364125849960000	0101000000	339039	1,000.00

Ordenador: MARIA DAS GRAÇAS DA SILVA

SECRETARIA DE ESTADO DE ASSISTÊNCIA E DESENVOLVIMENTO SOCIAL

LICENÇA SAUDE

NÚMERO DE PUBLICAÇÃO: 150224

PORTARIA Nº 1177/2010 – SEDES, 26 DE AGOSTO DE 2010.

Nome: MARIA DE LOUDES PEREIRA DA SILVA

Matrícula: 3214788/1

Cargo: SERVENTE

Período: 27/07/2010 a 05/08/2010

Lotação: U.O.E/CASTANHAL/ SEDES

(11 onze dias) de Licença Saúde

PORTARIA Nº 1188/2010 – SEDES, 26 de agosto de 2010.

Nome: MARIA SONIA DOS SANTOS SILVA

Matrícula: 3196666/1

Cargo: MONITORA

Período: 11/08/2010 a 09/10/2010

Lotação: DEM/BELEM/ SEDES

(60 sessenta dias) de Licença Saúde

CÁSSIA ROSANA MOREIRA DA SILVA E MARTINS

Secretária Adjunta de Estado de Assistência e desenvolvimento Social

DIÁRIA

NÚMERO DE PUBLICAÇÃO: 150239

PORTARIA: 1090/2010

Objetivo: de realizar a capacitação das auxiliares de merenda, acompanhamento das merendas nos municípios e atividades administrativas dos Pólos.

Fundamento Legal: Lei nº 5.810/94 e o Decreto Estadual nº 734/92.

Origem: BELÉM/PA - BRASIL

Destino(s):

Jacundá, Tucuruí/PA - Brasil

São Geraldo do Araguaia, Itupiranga/PA - Brasil<br

Servidor(es):

000000/ADEMAR CARDOSO CORDOVIL (COLABORADOR EVENTUAL) / 5.5 diárias (Deslocamento) / de 30/08/2010 a 04/09/2010<br

Ordenador: CASSIA ROSANA MOREIRA DA SILVA E MARTINS

DIÁRIA

NÚMERO DE PUBLICAÇÃO: 150235

PORTARIA: 1087/2010

Objetivo: de realizar a capacitação das auxiliares de merenda, acompanhamento das merendas nos municípios e atividades administrativas dos Pólos.

Fundamento Legal: Lei nº 5.810/94 e o Decreto Estadual nº 734/92.

Origem: BELEM/PA - BRASIL

Destino(s):

Jacundá, Tucuruí/PA - Brasil

São Geraldo do Araguaia, Itupiranga/PA - Brasil<br

Servidor(es):

000000/LEONARDO DOS SANTOS BARBOSA (COLABORADOR EVENTUAL) / 5.5 diárias (Deslocamento) / de 30/08/2010 a 04/09/2010<br

Ordenador: CASSIA ROSANA MOREIRA DA SILVA E MARTINS

LICENÇA PRÊMIO

NÚMERO DE PUBLICAÇÃO: 150227

PORTARIA Nº 1189/2010 – SEDES, 26 DE AGOSTO DE 2010.

Nome: SHEILA MARIA CARDOSO LISBOA

Matrícula: 3199380/1

Cargo: ASSISTENTE SOCIAL

Lotação: DAS/CPSB/SEDES

Período: 08/09/2010 a 07/10/2010

Triênio: 2006 a 2009.

(30 trinta dias) LICENÇA PRÊMIO

CÁSSIA ROSANA MOREIRA DA SILVA E MARTINS

Secretária Adjunta de Estado de Assistência e desenvolvimento Social

CONTRATO

NÚMERO DE PUBLICAÇÃO: 150016

Contrato: 37/2010

Objeto: Contratação de empresa especializada no fornecimento de passagens aéreas, para vôos regionais e nacionais, incluindo a execução de serviços de reserva, emissão, marcação, remarcação e entrega de bilhetes, para atender as demandas das atividades relacionadas no Convênio nº 100/2009-SESAN (SINCOV nº 706088/2009), firmado com o Ministério do Desenvolvimento Social e Combate a Fome-MDSCF, para execução do "programa de aquisição de alimentos-compra direta local da agricultura familiar".

Valor Total: 35.792,00

Data Assinatura: 27/08/2010

Vigência: 27/08/2010 a 26/08/2011
Pregão Eletrônico: 19/2010

Orçamento:

Programa de Trabalho Natureza da Despesa Fonte do Recurso Origem do Recurso
08306121847740000 339033 6121000000 Estadual

Contratado: Aerotur Serviços de Viagens Ltda -EPP
Endereço: R Apodi, 583

CEP. 59020-130 - Natal/RN Complemento: S/02 1º andar
Ordenador: Eutália Barbosa Rodrigues

CANCELAMENTO DE PUBLICAÇÃO
NÚMERO DE PUBLICAÇÃO: 150034

Cancela-se, na íntegra, a publicação de nº 146957, publicada no Diário Oficial nº 31736 de 23/08/2010.

FUNDAÇÃO DA CRIANÇA E DO ADOLESCENTE DO PARÁ

EXTRATO DE PORTARIAS

NÚMERO DE PUBLICAÇÃO: 149927

PORTARIA DE FÉRIAS

PORTARIA Nº 857 DE 19 DE AGOSTO DE 2010

Servidor: ADRIANA DO NASCIMENTO FRANCO

Matrícula: 54195782/1

Cargo: Agente Administrativo

Dias: 30 (trinta)

Período: 01/09/2010 à 30/09/2010

Período Aquisitivo: 23/01/2009 à 22/01/2010

PORTARIA DE EXCLUSÃO DE FÉRIAS

PORTARIA Nº 858 DE 25 DE AGOSTO DE 2010

Servidora: NELMA SOUZA FIGUEIREDO

Matrícula: 5827795/2

Cargo: Monitor

Portaria de Férias coletiva nº. 787/2010, publicada no DOE. Nº. 31725 de 06/08/2010

Mês de Férias: Setembro/2010

PORTARIA DE EXCLUSÃO DE FÉRIAS

PORTARIA Nº 859 DE 25 DE AGOSTO DE 2010

Servidora: RODOLFO MONTEIRO PEREIRA

Matrícula: 3224651/1

Cargo: Agente de Portaria

Portaria de Férias coletiva nº. 698/2010, publicada no DOE. Nº. 31711 de 19/07/2010

Mês de Férias: Agosto/2010

PORTARIA DE EXCLUSÃO DE FÉRIAS

PORTARIA Nº 860 DE 25 DE AGOSTO DE 2010

Servidora: VIVIANA SOARES MORAES

Matrícula: 54191227/1

Cargo: Monitor

Portaria de Férias coletiva nº. 592/2010, publicada no DOE. Nº. 31694 de 24/06/2010

Mês de Férias: Julho/2010

Ordenador Responsável: EUNICIANA PELOSO DA SILVA - PRESIDENTE

SECRETARIA DE ESTADO DE JUSTIÇA E DIREITOS HUMANOS

CONTRATO

NÚMERO DE PUBLICAÇÃO: 150184

Contrato: 42/2010

Objeto: O contratado deverá prestar serviços de Oficineiro na área de atuação dança.

Valor Total: 420,00

Data Assinatura: 16/08/2010

Vigência: 16/08/2010 a 10/02/2011

Chamada Pública: 2/2010

Orçamento:

Programa de Trabalho Natureza da Despesa Fonte do Recurso Origem do Recurso
14422120747210000 339036 0306000000 Federal

Contratado: ANDERSON DE OLIVEIRA ALMEIDA

Endereço: Psg Canaã, 20

CEP. 66610-040 - Belém/PA

Ordenador: FABIO DE MELO FIGUEIRAS

PORTARIA DE DESIGNAÇÃO

NÚMERO DE PUBLICAÇÃO: 150125

PORTARIA Nº 15 DE 27 DE AGOSTO DE 2010

O SECRETÁRIO DE ESTADO DE JUSTIÇA E DIREITOS HUMANOS, no uso das atribuições que lhe confere a Lei 7.029/2007, resolve:

Art. 1º Designar o servidor abaixo indicado para, com observância da legislação vigente, atuar como fiscal do

Convênio celebrado entre a Secretaria de Estado de Justiça e Direitos Humanos - SEJUDH e a Secretaria Especial de Políticas para as Mulheres da Presidência da República - SPM/PR:
PROCESSO Nº: 2010/52654

CONVÊNIO Nº: 107/2009

OBJETO: Ampliação e consolidação da rede de serviços especializados de atendimento às mulheres em situação de violência no Estado do Pará.

DATA DE ASSINATURA: 29/12/2009

VIGÊNCIA: 29/12/2009 a 28/12/2010

FISCAL: Jossemir Paulo da Silva de Brito

MATRÍCULA Nº: 5790328/1

RAMAL: 2718

Art. O fiscal anotarà em registro próprio todas as ocorrências relacionadas com a execução do Convênio, determinando o que for necessário à regularização das faltas ou defeitos observados e fará relatórios mensais que serão enviados a Divisão de Contratos e Convênios até o dia 10 subsequente de cada mês.

Art. 3º As decisões e providências que ultrapassarem a competência do fiscal do Convênio deverão ser solicitadas a seus superiores em tempo hábil para a adoção das medidas convenientes.

Art. 4º Esta Portaria entra em vigor na data de sua publicação, retroagindo seus efeitos à data de assinatura do Convênio acima especificado.

Art. 5º Dê-se ciência, publique-se e cumpra-se.

Secretário de Estado de Justiça e Direitos Humanos

Fabio de Melo Figueiras

PORTARIA DE DESIGNAÇÃO - JIMMY

NÚMERO DE PUBLICAÇÃO: 150162

PORTARIA Nº 593/2010 - DIGEP/SEJUDH

BELÉM (PA), 26 DE AGOSTO DE 2010.

O SECRETÁRIO DE ESTADO DE JUSTIÇA E DIREITOS HUMANOS, no uso de suas atribuições legais e, CONSIDERANDO o processo nº. 165512/2010,

RESOLVE:

DESIGNAR o servidor JIMMY LEITE DE OLIVEIRA, matrícula nº 57216844/2, ocupante do cargo de Chefe da Divisão de Instrução e Saneamento Processual/PROCON, para responder pela Coordenadoria de Processo Administrativo, durante o período de férias da titular CÉLIA REGINA HABER POMPEU BRASIL, matrícula nº.57176650/4, de 01/09/2010 a 30/09/2010.

REGISTRE-SE, PUBLIQUE-SE E CUMPRASE.

FÁBIO DE MELO FIGUEIRAS

Secretário de Estado de Justiça e Direitos Humanos.

PORTARIA DE DESIGNAÇÃO - FLÁVIO MARCÍLIO

NÚMERO DE PUBLICAÇÃO: 150168

PORTARIA Nº 595/2010 - DIGEP/SEJUDH

BELÉM (PA), 27 DE AGOSTO DE 2010.

O SECRETÁRIO DE ESTADO DE JUSTIÇA E DIREITOS HUMANOS, no uso de suas atribuições legais e, CONSIDERANDO o memorando nº. 024/2010,

RESOLVE:

DESIGNAR o servidor FLÁVIO MARCÍLIO FERREIRA MIRANDA, matrícula nº 57197239/3, ocupante do cargo de Chefe da Divisão de Recursos Administrativos, para responder pela Coordenadoria Jurídica, durante o período de férias da titular VÍVIAN LIS PAES DE FREITAS, matrícula nº.57176407/2, de 08/09/2010 a 07/10/2010.

REGISTRE-SE, PUBLIQUE-SE E CUMPRASE.

FÁBIO DE MELO FIGUEIRAS

Secretário de Estado de Justiça e Direitos Humanos.

PORTARIA DE DESIGNAÇÃO - EDINALDO

NÚMERO DE PUBLICAÇÃO: 150166

PORTARIA Nº 594/2010 - DIGEP/SEJUDH

BELÉM (PA), 26 DE AGOSTO DE 2010.

O SECRETÁRIO DE ESTADO DE JUSTIÇA E DIREITOS HUMANOS, no uso de suas atribuições legais e, CONSIDERANDO o processo nº. 165512/2010,

RESOLVE:

DESIGNAR o servidor EDINALDO DA MOTA PIMENTEL, matrícula nº. 5287251/4, ocupante de Técnico em Gestão de Direitos Humanos e Cidadania - Pedagogia, para responder pela Divisão de Instrução e Saneamento Processual/PROCON, durante o período que o titular JIMMY LEITE DE OLIVEIRA, matrícula nº 57216844/2, estiver respondendo pela Coordenadoria de Processo Administrativo, de 01/09/2010 a 30/09/2010.

REGISTRE-SE, PUBLIQUE-SE E CUMPRASE.

FÁBIO DE MELO FIGUEIRAS

Secretário de Estado de Justiça e Direitos Humanos.

PORTARIA DE DESIGNAÇÃO

NÚMERO DE PUBLICAÇÃO: 150153

PORTARIA Nº 591/2010 - DIGEP/SEJUDH

BELÉM (PA), 26 DE AGOSTO DE 2010.

O SECRETÁRIO DE ESTADO DE JUSTIÇA E DIREITOS HUMANOS, no uso de suas atribuições legais e, CONSIDERANDO o processo nº. 161433/2010,

RESOLVE:

DESIGNAR o servidor JADSON SOARES SANCHES, matrícula nº 80845303/2, ocupante do cargo de Chefe da Divisão Fiscal de Serviços e Produtos/PROCON, para responder pela Coordenadoria de Fiscalização, durante o período de férias do titular LEANDRO WESCHE PINA, matrícula nº.54187023/4, ocupante do cargo de Coordenador, de 08/09/2010 a 07/10/2010.

REGISTRE-SE, PUBLIQUE-SE E CUMPRASE.

FÁBIO DE MELO FIGUEIRAS

Secretário de Estado de Justiça e Direitos Humanos.

PORTARIA DE DESIGNAÇÃO - JOSÉ SANTINO

NÚMERO DE PUBLICAÇÃO: 150154

PORTARIA Nº 592/2010 - DIGEP/SEJUDH

BELÉM (PA), 26 DE AGOSTO DE 2010.

O SECRETÁRIO DE ESTADO DE JUSTIÇA E DIREITOS HUMANOS, no uso de suas atribuições legais e, CONSIDERANDO o processo nº. 161433/2010,

RESOLVE:

DESIGNAR o servidor JOSÉ SANTINO FERREIRA FARO, matrícula nº. 86649/1, ocupante de Agente de Vigilância Sanitária, para responder pela Divisão Fiscal de Serviços e Produtos/PROCON, durante o período que o titular JADSON SOARES SANCHES, matrícula nº 80845303/2, ocupante do cargo de Chefe da Divisão, estiver respondendo pela Coordenadoria de Fiscalização, de 08/09/2010 a 07/10/2010.

REGISTRE-SE, PUBLIQUE-SE E CUMPRASE.

FÁBIO DE MELO FIGUEIRAS

Secretário de Estado de Justiça e Direitos Humanos.

PORTARIA DE INTERRUÇÃO DE FÉRIAS

NÚMERO DE PUBLICAÇÃO: 150147

PORTARIA Nº 589/2010-DIGEP/SEJUDH

BELÉM (PA), 24 DE AGOSTO DE 2010.

O SECRETÁRIO DE ESTADO DE JUSTIÇA E DIREITOS HUMANOS, no uso de suas atribuições legais,

RESOLVE:

INTERROMPER, por necessidade do serviço, o período de gozo de férias da servidora VANESSA FARIAS VICENTE, matrícula nº 54187006/3, ocupante do cargo de Assistente Administrativo, a contar de 18.08.2010, referente ao exercício de 2010, restando, portanto, quatorze (14) dias de férias a serem gozados em um novo período a ser marcado posteriormente.

REGISTRE-SE, PUBLIQUE-SE E CUMPRASE.

FÁBIO DE MELO FIGUEIRAS

Secretário de Estado de Justiça e Direitos Humanos.

PORTARIA DE TRANSFERÊNCIA DE GOZO DE FÉRIAS

NÚMERO DE PUBLICAÇÃO: 150139

PORTARIA Nº 588/2010-DIGEP/SEJUDH

BELÉM (PA), 24 DE AGOSTO DE 2010.

O SECRETÁRIO DE ESTADO DE JUSTIÇA E DIREITOS HUMANOS, no uso de suas atribuições legais,

RESOLVE:

TRANSFERIR, por necessidade do serviço, o período de gozo de férias do servidor ALEX MARCELO MARQUES, matrícula nº 54186917/1, ocupante do cargo de Auxiliar Administrativo, de 05/08 a 03/09/2010, referente ao exercício de 2009, para novo período a ser marcado em momento oportuno.

REGISTRE-SE, PUBLIQUE-SE E CUMPRASE.

FÁBIO DE MELO FIGUEIRAS

Secretário de Estado de Justiça e Direitos Humanos.

CONTRATO

NÚMERO DE PUBLICAÇÃO: 149831

Contrato: 41/2010

Objeto: O contratado deverá prestar serviços de Oficineiro na área de atuação dança

Valor Total: 210,00

Data Assinatura: 16/08/2010

Vigência: 16/08/2010 a 10/02/2011

Chamada Pública: 2/2010

Orçamento:

Programa de Trabalho Natureza da Despesa Fonte do Recurso Origem do Recurso
14422120747210000 339036 0306000000 Federal

Contratado: LUIS RICARDO BARROS MONTEIRO

Endereço: Psg Brasília, 17

CEP. 66073-110 - Belém/PAComplemento: Passagem Bom Sossego

Ordenador: FABIO DE MELO FIGUEIRAS

CONTRATO

NÚMERO DE PUBLICAÇÃO: 149837

Contrato: 43/2010

Objeto: O contratado deverá prestar serviços de Oficineiro na área de atuação teatro

Valor Total: 1.400,00

Data Assinatura: 16/08/2010

Vigência: 16/08/2010 a 10/02/2011

Chamada Pública: 2/2010

Orçamento:

Programa de Trabalho Natureza da Despesa Fonte do Recurso Origem do Recurso
14422120747210000 339036 0306000000 Federal
Contratado: RAIMUNDO NONATO MONTEIRO DE SOUZA
Endereço: Al Esmeralda, 06
CEP. 67130-680 - Ananindeua/PA
Ordenador: FABIO DE MELO FIGUEIRAS

CONTRATO**NÚMERO DE PUBLICAÇÃO: 149808**

Contrato: 39/2010

Objeto: O contratado deverá prestar serviços de Oficineiro na área de qualificação profissional (instrutora na área social).
Valor Total: 1.400,00
Data Assinatura: 16/08/2010
Vigência: 16/08/2010 a 10/02/2011
Chamada Pública: 2/2010

Orçamento:

Programa de Trabalho Natureza da Despesa Fonte do Recurso Origem do Recurso
14422120747210000 339036 0306000000 Federal
Contratado: ALESSANDRA GAIA DE ASSUNÇÃO
Endereço: Est do Icuí-Guajará, 41
CEP. 67125-000 - Ananindeua/PAComplemento: quadra 08
Ordenador: FABIO DE MELO FIGUEIRAS

CONTRATO**NÚMERO DE PUBLICAÇÃO: 149814**

Contrato: 40/2010

Objeto: O contratado deverá prestar serviços de Oficineiro na área de qualificação profissional (instrutor de segurança doméstica).
Valor Total: 1.400,00
Data Assinatura: 16/08/2010
Vigência: 16/08/2010 a 10/02/2011
Chamada Pública: 2/2010

Orçamento:

Programa de Trabalho Natureza da Despesa Fonte do Recurso Origem do Recurso
14422120747210000 339036 0306000000 Federal
Contratado: ANDRÉ CHRISTIAN ROCHA FARIAS
Endereço: Q Cento E Quatorze, 25
CEP. 67145-054 - Ananindeua/PAComplemento: Al. Porto Walter, quadra 32
Ordenador: FABIO DE MELO FIGUEIRAS

CONTRATO**NÚMERO DE PUBLICAÇÃO: 149787**

Contrato: 37/2010

Objeto: O contratado deverá prestar serviços de Oficineiro na área de qualificação profissional (instrutora na área social).
Valor Total: 1.400,00
Data Assinatura: 16/08/2010
Vigência: 16/08/2010 a 10/02/2011
Chamada Pública: 2/2010

Orçamento:

Programa de Trabalho Natureza da Despesa Fonte do Recurso Origem do Recurso
14422120747210000 339036 0306000000 Federal
Contratado: FRANCISCA DE PAULA MEIRELES SANTOS
Endereço: Rua dos Mundurucus, 5442
CEP. 66073-000 - Belém/PA
Ordenador: FABIO DE MELO FIGUEIRAS

CONTRATO**NÚMERO DE PUBLICAÇÃO: 149803**

Contrato: 38/2010

Objeto: O contratado deverá prestar serviços de Oficineiro na área de qualificação profissional (instrutor na área social).
Valor Total: 1.960,00
Data Assinatura: 16/08/2010
Vigência: 16/08/2010 a 10/02/2011
Chamada Pública: 2/2010

Orçamento:

Programa de Trabalho Natureza da Despesa Fonte do Recurso Origem do Recurso
14422120747210000 339036 0306000000 Federal
Contratado: RÔMULO CASTRO DE CARVALHO
Endereço: Rod BR-316, 102
CEP. 67033-000 - Ananindeua/PAComplemento: quadra 09, bloco 09, apto
Ordenador: FABIO DE MELO FIGUEIRAS

CONTRATO**NÚMERO DE PUBLICAÇÃO: 149844**

Contrato: 44/2010

Objeto: O contratado deverá prestar serviços de Oficineiro na área de qualificação profissional (instrutora na área social).
Valor Total: 2.590,00
Data Assinatura: 16/08/2010
Vigência: 16/08/2010 a 10/02/2011
Chamada Pública: 2/2010

Orçamento:

Programa de Trabalho Natureza da Despesa Fonte do Recurso Origem do Recurso
14422120747210000 339036 0306000000 Federal
Contratado: LUCIANA CASTRO SANTIAGO
Endereço: Tv WE-25, 111
CEP. 67130-530 - Ananindeua/PAComplemento: CS-B
Ordenador: FABIO DE MELO FIGUEIRAS

CONTRATO**NÚMERO DE PUBLICAÇÃO: 150196**

Contrato: 45/2010

Objeto: O contratado deverá prestar serviços de Oficineiro na área de qualificação profissional (instrutora na área social).
Valor Total: 1.400,00
Data Assinatura: 16/08/2010
Vigência: 16/08/2010 a 10/02/2011
Chamada Pública: 2/2010

Orçamento:

Programa de Trabalho Natureza da Despesa Fonte do Recurso Origem do Recurso
14422120747210000 339036 0306000000 Federal
Contratado: MAIRA RAIMUNDA DA SILVA SANTOS
Endereço: Tv Segunda de Queluz, 325
CEP. 66070-500 - Belém/PA
Ordenador: FABIO DE MELO FIGUEIRAS

DIÁRIA**NÚMERO DE PUBLICAÇÃO: 150226****ERRATA DA PUBLICAÇÃO Nº 146390****PORTARIA: 566**

Objetivo: Para a realização da segunda turma do " Curso de Capacitação de Promotores Populares dos Direitos das Pessoas com Deficiência, com ênfase na acessibilidade".

Fundamento Legal: LEI 5810/1994 CAPITULO VIII, SEÇÃO V.

Origem: BELEM/PA - BRASIL

Destino(s):

SANTAREM/PA - Brasil<br

Servidor(es):

55590307/ANTONIO CARLOS SAMPAIO MARTINS DE BARROS JÚNIOR (COORDENADOR DA CODESP) / 11.5 diárias (Completa) / de 24/08/2010 a 04/09/2010
54193706/JOSÉ AUGUSTO DOS SANTOS LOPES (ASSISTENTE ADMINISTRATIVO) / 7.5 diárias (Completa) / de 28/08/2010 a 04/09/2010<br

Ordenador: FABIO DE MELO FIGUEIRAS

DISPENSA DE LICITAÇÃO**NÚMERO DE PUBLICAÇÃO: 150315**

Dispensa: 21/2010

Data: 27/08/2010

Valor: 10.200,00

Objeto: Contratação de Interprete de Libras e Apoio Especializado para curso de capacitação de Promotores Populares dos Direitos das pessoas com Deficiência com Ênfase na Acessibilidade na cidade de Santarém/PA

Fundamento Legal: O Secretário de Estado de Justiça e Direitos Humanos do Estado do Pará, no uso de suas atribuições legais, e ainda, considerando o Parecer 62/2010, emanado pela Diretoria Jurídica, com fundamento no art. 24, XX, da Lei nº 8.666/93, referente ao processo nº 2010/71824, decide realizar: DISPENSA DE LICITAÇÃO nº 21/2010

Orçamento:

Programa de Trabalho Natureza da Despesa Fonte do Recurso Origem do Recurso
14422120747210000 339039 0106000000 Federal
Contratado(s):
Nome: ASSOCIACAO DE DEFICIENTES VISUAIS DO BAIXO AMAZONAS

Endereço: Av Borges Leal, Bairro: Prainha, S/N

CEP. 68005-130 - Santarém/PA

Telefone: 9335232231 Fax: 9330635958

Ordenador: FABIO DE MELO FIGUEIRAS

INSTITUTO DE METROLOGIA DO ESTADO DO PARÁ

AVISO DE LICITAÇÃO**NÚMERO DE PUBLICAÇÃO: 149857****MODALIDADE: PREGÃO ELETRÔNICO****NÚMERO: 1/2010**

Objeto: CONTRATAÇÃO DE EMPRESA ESPECIALIZADA NA PRESTAÇÃO DE SERVIÇO DE PORTARIA, LIMPEZA, CONSERVAÇÃO E COPA, COM FORNECIMENTO DE MATERIAL.

Entrega do Edital: A partir do dia 30/08/2010, no sistema www.comprasnet.gov.br ou www.compraspara.pa.gov.br. No impedimento de acesso desses sistemas, o edital poderá ser retirado na sede do IMEP, sito à Av. Almirante Barroso nº. 1645, no horário das 09h00min as 14h00min.

Observação: O edital será disponibilizado gratuitamente.

Responsável pelo certame: Alexandre Marçal Rocha

Local de Abertura: www.comprasnet.gov.br

Data da Abertura: 14/09/2010

Hora da Abertura: 09:30

Orçamento:

Programa de Trabalho Natureza da Despesa Fonte do Recurso Origem do Recurso
14122012545340000 339039 0260000000 Estadual
Ordenador: Francisco Sávio Fernández Mileo

SECRETARIA DE ESTADO DE PROJETOS ESTRATÉGICOS

NÚCLEO DE GERENCIAMENTO DO PARÁ RURAL

DIÁRIA**NÚMERO DE PUBLICAÇÃO: 149846****PORTARIA: 438/2010**

Objetivo: Participar de audiências públicas e início dos trabalhos de georreferenciamento de imóveis.

Fundamento Legal: Dec.734/1992.

Origem: BELÉM/PA - BRASIL

Destino(s):

Capitão Poço/PA - Brasil

Irituia/PA - Brasil

Mãe do Rio/PA - Brasil

São Domingos do Capim/PA - Brasil<br

Servidor(es):

5720440001/Igor Maurício Freitas Galvão (Gerente Executivo) /

2.5 diárias (Completa) / de 26/08/2010 a 28/08/2010<br

Ordenador: Celene Maria de Oliveira Brito

DIÁRIA**NÚMERO DE PUBLICAÇÃO: 149861****PORTARIA: 440/2010**

Objetivo: Conduzir técnicos do Programa Pará Rural.

Fundamento Legal: Dec.734/1992.

Origem: BELÉM/PA - BRASIL

Destino(s):

Bragança/PA - Brasil

Salinópolis/PA - Brasil<br

Servidor(es):

3272435/Arnaldo Henrique de Oliveira (Motorista) / 6.5 diárias

(Completa) / de 25/08/2010 a 31/08/2010<br

Ordenador: Celene Maria de Oliveira Brito

DIÁRIA**NÚMERO DE PUBLICAÇÃO: 150013****PORTARIA: 435/2010**

Objetivo: Participar da execução do Zoneamento Costeiro e Validação Social.

Fundamento Legal: Dec.734/1992.

Origem: BELÉM/PA - BRASIL

Destino(s):

Bragança/PA - Brasil

Curuçã/PA - Brasil

Salinópolis/PA - Brasil

Vigia/PA - Brasil<br

Servidor(es):

5721676801/Luís Eustógio Pinheiro Borges (Assessor) / 6.5

diárias (Completa) / de 25/08/2010 a 31/08/2010

5721676801/Luís Eustógio Pinheiro Borges (Assessor) / 3.5

diárias (Completa) / de 16/09/2010 a 19/09/2010

5721676801/Luís Eustógio Pinheiro Borges (Assessor) / 4.5

diárias (Completa) / de 22/09/2010 a 26/09/2010<br

Ordenador: Celene Maria de Oliveira Brito

DIÁRIA**NÚMERO DE PUBLICAÇÃO: 149821****PORTARIA Nº.441/2010/NGPR****BELÉM, 26 DE AGOSTO DE 2010.****A COORDENADORA DE ADMINISTRAÇÃO E FINANÇAS,****NO EXERCÍCIO DE SUAS ATRIBUIÇÕES LEGAIS,****ESTABELECIDA PELA PORTARIA Nº.457 DE 29 DE****SETEMBRO DE 2009 E DE ACORDO COM O PROCESSO****Nº.137404/2010.****RESOLVE:**

CONCEDER 3,5 (três e meia) diárias a colaboradora eventual **Renata Alves de Araújo**, CPF: 658.973.742-87, para custear despesa com viagem ao município de Marabá/PA, nos dias 27 e 30 e no período de 31/08 a 02/09/2010, objetivando participar de reuniões sobre o projeto de investimento produtivo – PIP e esclarecimento sobre o Programa Pará Rural.

DE-SE CIÊNCIA, REGISTRE, PUBLIQUE-SE E CUMpra-SE.

CELENE MARIA OLIVEIRA BRITO

Coordenadora de Administração e Gerenciamento

**DIÁRIA
NÚMERO DE PUBLICAÇÃO: 150072
PORTARIA: 434/2010**

Objetivo: Participar de conclusão dos trabalhos de gabinete, necessários a elaboração de peças técnicas referente a regularização fundiária.

Fundamento Legal: Dec.734/1992.

Origem: BELÉM/PA - BRASIL

Destino(s):

Igarapé-Açu/PA - Brasil<br

Servidor(es):

31659301/Haroldo França Rebolças Júnior (Técnico) / 3.0 diárias (Completa) / de 01/09/2010 a 03/09/2010

58001612/Kátia Maria Carvalhode Araújo (Técnica) / 3.0 diárias (Completa) / de 01/09/2010 a 03/09/2010

31661121/Lúcia Nascimento Damasceno (Técnica) / 3.0 diárias (Completa) / de 01/09/2010 a 03/09/2010<br

Ordenador: Celene Maria de Oliveira Brito

**DIÁRIA
NÚMERO DE PUBLICAÇÃO: 150032
PORTARIA: 433/2010**

Objetivo: Participar da conclusão dos trabalhos de gabinete, necessários a elaboração de peças técnicas.

Fundamento Legal: Dec.734/1992.

Origem: BELÉM/PA - BRASIL

Destino(s):

Igarapé-Açu/PA - Brasil<br

Servidor(es):

316681301/Maria José Soares Pereira (Técnicos) / 3.0 diárias (Completa) / de 01/09/2010 a 03/09/2010

316990101/Maria Sofia Oliveira Soares (Técnica) / 3.0 diárias (Completa) / de 01/09/2010 a 03/09/2010<br

Ordenador: Celene Maria de Oliveira Brito

SECRETARIA DE ESTADO DE INTEGRAÇÃO REGIONAL

**CONVÊNIO
NÚMERO DE PUBLICAÇÃO: 149888
CONVÊNIO: 1/2010**

Objeto: Apoio do Estado do Pará através da Secretaria de Estado de Integração Regional ao Tribunal de Justiça do Estado do Pará, na realização do 85º Encontro do Colégio Permanente de Presidentes de Tribunais de Justiça.

Valor Total: 43.260,00

Assinatura: 23/08/2010

Vigência: 23/08/2010 a 22/10/2010

Orçamento:

Programa de Trabalho Natureza da Despesa Fonte do Recurso	Origem do Recurso
04121122848400000 339036 0101000000	Estadual
04121122848400000 339039 0101000000	Estadual

Partes:

Beneficiário ente Público: TRIBUNAL DE JUSTIÇA DO ESTADO DO PARÁ

Concedente: SECRETARIA DE ESTADO DE INTEGRAÇÃO REGIONAL

Ordenador: NILTON CÉSAR ALMEIDA QUEIROZ

**DIÁRIA
NÚMERO DE PUBLICAÇÃO: 149920
PORTARIA: 472/2010**

Objetivo: Participar da Plenária da Região do Araguaia do Planejamento Territorial Participativo – PTP 2010

Fundamento Legal: Lei nº 5.810/94

Origem: CONCEIÇÃO DO ARAGUAIA/PA - BRASIL

Destino(s):

Xinguara/PA - Brasil<br

Servidor(es):

571983022/Joaquim Daniel Alves Barbosa (Assessor) / 0.5 diárias (Completa) / de 27/08/2010 a 27/08/2010<br

Ordenador: RAIMUNDA NONATA PONTES DE BARROS

**PORTARIA DE DESIGNAÇÃO
NÚMERO DE PUBLICAÇÃO: 149943
PORTARIA Nº 015/2010-GAB/SEIR
BELÉM, 25 DE AGOSTO DE 2010**

O Secretário de Estado de Integração Regional, no exercício das suas atribuições legais, estabelecidas pela Lei nº 7.024, de 24 de julho de 2007;

Considerando o Memorando nº 173/10-DIT de 29/07/10.

RESOLVE:

DESIGNAR a servidora: LIANE DO SOCORRO BASTOS BRITO, Identidade Funcional nº 57191263/3 ocupante do cargo de Coordenadora, para responder como Diretora de Integração Territorial, com ônus para a Administração, no período de 01/09/2010 a 30/09/2010, durante o impedimento do titular DENIVALDO DIAS PINHEIRO- Identidade Funcional nº

5851513/4, por motivo de Gozo de Férias, conforme PORTARIA Nº 018/2010-DAF.

Registre-se, publique-se e cumpra-se

Secretaria de Estado de Integração Regional - SEIR

Nilton César Almeida Queiroz

Secretário de Estado de Integração Regional

**DIÁRIA
NÚMERO DE PUBLICAÇÃO: 149931
PORTARIA: 473/2010**

Objetivo: Conduzir o servidor Joaquim Daniel Barbosa, em virtude de participar da Plenária da Região do Araguaia do Planejamento Territorial Participativo – PTP 2010

Fundamento Legal: Lei nº 5.810/94

Origem: CONCEIÇÃO DO ARAGUAIA/PA - BRASIL

Destino(s):

Xinguara/PA - Brasil<br

Servidor(es):

572307721/José Morile Borges dos Santos (Motorista) / 0.5 diárias (Completa) / de 27/08/2010 a 27/08/2010<br

Ordenador: RAIMUNDA NONATA PONTES DE BARROS

SECRETARIA DE ESTADO DE PESCA E AQUICULTURA

**TERMO ADITIVO A CONVÊNIO
NÚMERO DE PUBLICAÇÃO: 149876
TERMO ADITIVO: 1**

Data de Assinatura: 27/08/2010

Valor: 0,00

Vigência: 01/09/2010 a 31/12/2010

Justificativa: Prorrogação do prazo de vigência do convênio.

Objeto: Apoio à estruturação do entreposto pesqueiro da COOMPEPA/MOPEPA e capacitação dos diretores e pescadores.

Convenio: 4/2010

Partes:

Beneficiário ente Privado: COOPERATIVA MISTA DE PESCADORES (AS) DO ESTADO DO PARÁ

Concedente: SECRETARIA DE ESTADO DE PESCA E AQUICULTURA

Nome do Ordenador: ANTONIA DO SOCORRO PENA DA GAMA

SECRETARIA DE ESTADO DE TRABALHO, EMPREGO E RENDA

**DIÁRIA
NÚMERO DE PUBLICAÇÃO: 150229
PORTARIA: 924/10**

Objetivo: Supervisão Técnica nos Postos do Sine/PA

Fundamento Legal: Lei de 5.810, de 24/01/1994

Origem: BELÉM/PA - BRASIL

Destino(s):

Redenção e C. do Araguaia/PA - Brasil<br

Servidor(es):

54192139/Maissa Rodrigues Trajano (Ag. Administrativo) / 4.5 diárias (Completa) / de 23/08/2010 a 27/08/2010<br

Ordenador: Catarina Maria Iñez Regina Tancredi

**DIÁRIA
NÚMERO DE PUBLICAÇÃO: 150287
PORTARIA: 931/10**

Objetivo: Supervisão e treinamento do Seguro-Desemprego

Fundamento Legal: Lei de 5.810, de 24/01/1994

Origem: BELÉM/PA - BRASIL

Destino(s):

Bragança/PA - Brasil<br

Servidor(es):

57191746/Maria do Socorro Correa Pontes (Assist. Social) / 4.5 diárias (Completa) / de 23/08/2010 a 27/08/2010<br

Ordenador: Catarina Maria Iñez Regina Tancredi

**EXTRATO DE PORTARIA
NÚMERO DE PUBLICAÇÃO: 150089
LICENÇA PREMIO**

PORTARIA Nº 955/10 – SETER, 26 DE AGOSTO DE 2010.

Nome: Raimundo Nonato Leal Modesto

Matrícula: 54195645/1

Cargo: Assistente Social

Triênio: 18/01/06 a 17/01/09 (60 dias)

Período de Licença: 23/08/10 a 22/10/10

Lotação: Diretoria de Economia Solidária – DECOSOL

**CONTRATO
NÚMERO DE PUBLICAÇÃO: 150108
CONTRATO: 90/2010**

Objeto: Serviços Gráficos para suprir as necessidades da SETER, conforme Anexo I – Termo de Referência constante do Edital do Pregão Eletrônico nº 023/2010.

Valor Total: 1.260,89

Data Assinatura: 17/08/2010

Vigência: 17/08/2010 a 16/08/2011

Pregão Eletrônico: 23/2010

Orçamento:

Programa de Trabalho Natureza da Despesa Fonte do Recurso	Origem do Recurso
11333123060940000 339039 0101000000	Estadual

Contratado: FIREBIT SOLUÇÕES EM TI, INFORMÁTICA E SERVIÇOS GRÁFICOS LTDA

Endereço: Q QNM, 03

CEP. 72215-045 - Ceilândia/DFComplemento: Conj. O, Lote 37, loja 01

Ordenador: Ivanise Coelho Gasparim

**PORTARIAS DE DESIGNAÇÃO - GRUPOS DE TRABALHO
NÚMERO DE PUBLICAÇÃO: 149824**

PORTARIA Nº 0952/10 – SETER, 25 DE AGOSTO DE 2010. A SECRETÁRIA DE ESTADO DE TRABALHO, EMPREGO E RENDA, no uso de suas atribuições legais e, considerando a deliberação dos membros Componentes Oficiais da Mesa Setorial de Negociação Permanente dos servidores da SETER;

RESOLVE: Art. 1º – Designar a Comissão do Grupo de Trabalho de discussão e elaboração de projeto sobre Ouvidoria Institucional no âmbito da SETER, a qual será composta pelos seguintes servidores:

- Karina Baia Farias, Matrícula Funcional nº 54195913/1;
- Maria da Graça de Souza Medeiros, Matrícula Funcional nº 57218392/1;
- Regis Horta da Silva Junior, Matrícula Funcional nº 57192936/1;
- Roberto Oliveira Garcia, Matrícula Funcional nº 57191503/1;
- Robertta Lima de Almeida, Matrícula Funcional nº 57190343/1;

Art. 2º – Esta Portaria entrará em vigor na data de sua publicação no DOE.

Registre-se, publique-se e cumpra-se.

Secretaria de Estado de Trabalho, Emprego e Renda, em 25 de agosto de 2010.

IVANISE COELHO GASPARIM
Secretária de Estado da SETER

PORTARIA Nº 0953/10 – SETER, 25 DE AGOSTO DE 2010. A SECRETÁRIA DE ESTADO DE TRABALHO, EMPREGO E RENDA, no uso de suas atribuições legais e, considerando a deliberação dos membros Componentes Oficiais da Mesa Setorial de Negociação Permanente dos servidores da SETER;

RESOLVE: Art. 1º – Designar a Comissão do Grupo de Trabalho de discussão e elaboração de projeto de Educação Continuada no âmbito da SETER, a qual será composta pelos seguintes servidores:

- Karina Baia Farias, Matrícula Funcional nº 54195913/1;
- Kleber da Mota Alberto, Matrícula Funcional nº 57212571/1;
- Luciana da Conceição F. dos Santos, Matrícula Funcional nº 54192754/1;
- Roberto Oliveira Garcia, Matrícula Funcional nº 57191503/1;
- Wagner Neves Magno, Matrícula Funcional nº 54189487/2;

Art. 2º – Esta Portaria entrará em vigor na data de sua publicação no DOE.

Registre-se, publique-se e cumpra-se.

Secretaria de Estado de Trabalho, Emprego e Renda, em 25 de agosto de 2010.

IVANISE COELHO GASPARIM
Secretária de Estado da SETER

PORTARIA Nº 0954/10 – SETER, 25 DE AGOSTO DE 2010. A SECRETÁRIA DE ESTADO DE TRABALHO, EMPREGO E RENDA, no uso de suas atribuições legais e, considerando a deliberação dos membros Componentes Oficiais da Mesa Setorial de Negociação Permanente dos servidores da SETER;

RESOLVE: Art. 1º – Designar a Comissão do Grupo de Trabalho de discussão e elaboração de projeto de Produtividade Institucional e por Desempenho no âmbito da SETER, a qual será composta pelos seguintes servidores:

- Anahí Cunha Abreu, Matrícula Funcional nº 54193698/1;
- Antonio Carlos Costa Sena, Matrícula Funcional nº 57192835/1;
- Cleidiane de Oliveira Sena dos Santos, Matrícula Funcional nº 54195629/1;
- Regis Horta da Silva Junior, Matrícula Funcional nº 57192936/1;
- Vera Lucia Amaral G. dos Santos, Matrícula Funcional nº 3222284/1;

Art. 2º – Esta Portaria entrará em vigor na data de sua publicação no DOE.

Registre-se, publique-se e cumpra-se.

Secretaria de Estado de Trabalho, Emprego e Renda, em 25 de agosto de 2010.

IVANISE COELHO GASPARIM
Secretária de Estado da SETER

PORTARIA Nº 0954/10 – SETER, 25 DE AGOSTO DE 2010. A SECRETÁRIA DE ESTADO DE TRABALHO, EMPREGO E RENDA, no uso de suas atribuições legais e, considerando a deliberação dos membros Componentes Oficiais da Mesa Setorial de Negociação Permanente dos servidores da SETER;

RESOLVE: Art. 1º – Designar a Comissão do Grupo de Trabalho de discussão e elaboração do projeto de Produtividade Institucional e por Desempenho no âmbito da SETER, a qual será composta pelos seguintes servidores:

- Anahí Cunha Abreu, Matrícula Funcional nº 54193698/1;
- Antonio Carlos Costa Sena, Matrícula Funcional nº 57192835/1;
- Cleidiane de Oliveira Sena dos Santos, Matrícula Funcional nº 54195629/1;
- Regis Horta da Silva Junior, Matrícula Funcional nº 57192936/1;
- Vera Lucia Amaral G. dos Santos, Matrícula Funcional nº 3222284/1;

Art. 2º – Esta Portaria entrará em vigor na data de sua publicação no DOE.

Registre-se, publique-se e cumpra-se.

Secretaria de Estado de Trabalho, Emprego e Renda, em 25 de agosto de 2010.

IVANISE COELHO GASPARIM
Secretária de Estado da SETER

PORTARIA Nº 0954/10 – SETER, 25 DE AGOSTO DE 2010. A SECRETÁRIA DE ESTADO DE TRABALHO, EMPREGO E RENDA, no uso de suas atribuições legais e, considerando a deliberação dos membros Componentes Oficiais da Mesa Setorial de Negociação Permanente dos servidores da SETER;

RESOLVE: Art. 1º – Designar a Comissão do Grupo de Trabalho de discussão e elaboração do projeto de Produtividade Institucional e por Desempenho no âmbito da SETER, a qual será composta pelos seguintes servidores:

- Anahí Cunha Abreu, Matrícula Funcional nº 54193698/1;
- Antonio Carlos Costa Sena, Matrícula Funcional nº 57192835/1;
- Cleidiane de Oliveira Sena dos Santos, Matrícula Funcional nº 54195629/1;
- Regis Horta da Silva Junior, Matrícula Funcional nº 57192936/1;
- Vera Lucia Amaral G. dos Santos, Matrícula Funcional nº 3222284/1;

Art. 2º – Esta Portaria entrará em vigor na data de sua publicação no DOE.

Registre-se, publique-se e cumpra-se.

Secretaria de Estado de Trabalho, Emprego e Renda, em 25 de agosto de 2010.

IVANISE COELHO GASPARIM
Secretária de Estado da SETER

DIÁRIA
NÚMERO DE PUBLICAÇÃO: 149968
PORTARIA: 923/10

Objetivo: Realizar Supervisão Técnica nos postos do SINE e entrega de material
Fundamento Legal: Lei de 5.810, de 24/01/1994
Origem: BELÉM/PA - BRASIL
Destino(s):
Salvaterra e Soure/PA - Brasil<br
Servidor(es):
57230817/Carlos Eduardo Faro da Silva (Ag. Administrativo) / 4.5 diárias (Completa) / de 23/08/2010 a 27/08/2010<br
Ordenador: Catarina Maria Ignez Regina Tancredi

CONTRATO
NÚMERO DE PUBLICAÇÃO: 149940
CONTRATO: 78/2010

Objeto: Prestação de serviços relacionados à execução das ações/cursos de requalificação social e profissional, no âmbito do Programa Estadual de Qualificação no exercício financeiro de 2010 e relacionadas no Quadro de Metas Físico - Financeiro.
Valor Total: 170.000,00
Data Assinatura: 26/07/2010
Vigência: 26/07/2010 a 30/09/2010
Dispensa: 78/2010
Orçamento:
Programa de Trabalho Natureza da Despesa Fonte do Recurso Origem do Recurso
11334123048290000 339039 0101000000 Estadual
Contratado: INSTITUTO VITÓRIA RÉGIA PARA O DESENVOLVIMENTO DA AMAZÔNIA
Endereço: Tv Angustura, 3585A
CEP. 66093-041 - Belém/PA
Ordenador: Ivanise Coelho Gasparim

DIÁRIA
NÚMERO DE PUBLICAÇÃO: 149864
PORTARIA: 920/10

Objetivo: Supervisão Técnica e Treinamento para recepção do Seguro-Desemprego do Pescador Artesanal
Fundamento Legal: Lei de 5.810, de 24/01/1994
Origem: BELÉM/PA - BRASIL
Destino(s):
Tucumã e Ourilandia/PA - Brasil<br
Servidor(es):
57216149/Janeide do Socorro Pompeu Costa (Gerente) / 12.5 diárias (Completa) / de 16/08/2010 a 28/08/2010<br
Ordenador: Catarina Maria Ignez Regina Tancredi

DIÁRIA
NÚMERO DE PUBLICAÇÃO: 149859
PORTARIA: 919/10

Objetivo: Conduzir veículos com técnicos que irá participar do evento de capacitação do PBT
Fundamento Legal: Lei de 5.810, de 24/01/1994
Origem: BELÉM/PA - BRASIL
Destino(s):
Castanhal/PA - Brasil<br
Servidor(es):
3214176/Rosinaldo dos Santos Galvão (Motorista) / 0.5 diárias (Completa) / de 13/08/2010 a 13/08/2010<br
Ordenador: Ivanise Coelho Gasparim

DIÁRIA
NÚMERO DE PUBLICAÇÃO: 149882
PORTARIA: 922/10

Objetivo: Ampliar o cadastro de empreendimentos, entidades de apoio, assessoria e de Políticas Públicas de economia solidária do sistema de informações do SIES
Fundamento Legal: Lei de 5.810, de 24/01/1994
Origem: BELÉM/PA - BRASIL
Destino(s):
Mocajuba/PA - Brasil<br
Servidor(es):
0000/Maria Beatriz Ferreira Lima (Cola. Eventual) / 2.5 diárias (Completa) / de 19/08/2010 a 21/08/2010<br
Ordenador: Catarina Maria Ignez Regina Tancredi

DIÁRIA
NÚMERO DE PUBLICAÇÃO: 149869
PORTARIA: 921/10

Objetivo: Conduzir veículo com técnicos a serviço da SETER
Fundamento Legal: Lei de 5.810, de 24/01/1994
Origem: BELÉM/PA - BRASIL
Destino(s):
Mãe do Rio/PA - Brasil<br
Servidor(es):
3195074/Francisco Xavier da Silva (Motorista) / 2.5 diárias (Completa) / de 18/08/2010 a 20/08/2010<br
Ordenador: Catarina Maria Ignez Regina Tancredi

CONTRATO
NÚMERO DE PUBLICAÇÃO: 149886
CONTRATO: 87/2010

Objeto: Aquisição de Equipamentos de Informática para suprir as necessidades da SETER.

Valor Total: 34.671,77
Data Assinatura: 06/08/2010
Vigência: 06/08/2010 a 05/08/2011
Pregão Eletrônico: 22/2010
Orçamento:
Programa de Trabalho Natureza da Despesa Fonte do Recurso Origem do Recurso
23122012545340000 449052 0101000000 Estadual
Contratado: LUCIANA R. NOGUEIRA - ME
Endereço: Av Dr Freitas, 3212
CEP. 66095-110 - Belém/PA
Ordenador: Ivanise Coelho Gasparim

MINISTÉRIO PÚBLICO DO ESTADO DO PARÁ

PORTARIA SGJ-TA
NÚMERO DE PUBLICAÇÃO: 149960
PORTARIA Nº 2048/2010-MP/SGJ-TA

A SUBPROCURADORA-GERAL DE JUSTIÇA, PARA A ÁREA TÉCNICO ADMINISTRATIVA, MARIA DA GRAÇA AZEVEDO DA SILVA, usando das atribuições que lhe foram delegadas pela PORTARIA Nº 2617/2010-MP/PGJ, de 1º de julho de 2010, CONSIDERANDO os termos do expediente protocolizado sob o nº 19774/2010, datado de 2 de junho de 2010; CONSIDERANDO o teor do Parecer Jurídico de 02 de agosto de 2010, acatado *in totum* pela Subprocuradoria-Geral de Justiça para a área técnico-administrativa, R E S O L V E:
AUTORIZAR, em caráter excepcional, a lotação provisória da servidora EVA DE CÁSSIA GOMES DA SILVA, ocupante do cargo de Auxiliar de Administração MP-AUD-201-A-II, da Promotoria de Justiça de Limoeiro do Ajuru para a Promotoria de Justiça de Abaetetuba, integrante da Região Administrativa Tocantins/Marajó, a partir de 1º/9/2010, até ulterior deliberação.
PUBLIQUE-SE, REGISTRE-SE E CUMPRE-SE.
GABINETE DA SUBPROCURADORIA-GERAL DE JUSTIÇA PARA A ÁREA TÉCNICO-ADMINISTRATIVA, Belém, 29 de julho de 2010.
MARIA DA GRAÇA AZEVEDO DA SILVA
Subprocuradora-Geral de Justiça
área técnico-administrativa, em exercício

DIÁRIA
NÚMERO DE PUBLICAÇÃO: 150183
PORTARIA: 2251/2010-SG

Objetivo: PARTICIPAR DO TREINAMENTO DO SISTEMA DE ATIVIDADES DOS MEMBROS DO MINISTÉRIO PÚBLICO - SIAMP.
Fundamento Legal: ART. 145 DA L.E. Nº 5.810/1994.
Origem: DOM ELISEU/PA - BRASIL
Destino(s):
MARABÁ/PA - Brasil<br
Servidor(es):
9991616/MARIA DE LOURDES DE LIMA (AUXILIAR DE ADMINISTRAÇÃO) / 1.5 diárias (Completa) / de 23/08/2010 a 24/08/2010<br
Ordenador: ALMERINDO JOSÉ CARDOSO LEITÃO

DIÁRIA
NÚMERO DE PUBLICAÇÃO: 150186
PORTARIA: 2252/2010-SG

Objetivo: PARTICIPAR DO TREINAMENTO DO SISTEMA DE ATIVIDADES DOS MEMBROS DO MINISTÉRIO PÚBLICO - SIAMP.
Fundamento Legal: ART. 145 DA L.E. Nº 5.810/1994.
Origem: JACUNDÁ/PA - BRASIL
Destino(s):
MARABÁ/PA - Brasil<br
Servidor(es):
9991395/MARIANÉZIA OLIVEIRA BORGES (AUXILIAR DE ADMINISTRAÇÃO) / 1.0 diárias (Completa) / de 23/08/2010 a 24/08/2010<br
Ordenador: ALMERINDO JOSÉ CARDOSO LEITÃO

SUPRIMENTO DE FUNDO
NÚMERO DE PUBLICAÇÃO: 149754
ERRATA DA PUBLICAÇÃO: 149066
PORTARIA: 3324/2010

Prazo para Aplicação (em dias): 60
Prazo para Prestação de Contas (em dias): 10
Servidor: JOSIELDO REIS DO NASCIMENTO
Cargo: OFICIAL DE SERVIÇOS AUXILIARES
Matrícula Funcional: 999175
Recurso(s):
Programa de Trabalho Natureza da Despesa Valor
03092123745090000 0101000000 339030
1,000.00
Observação: O SUPRIDO DEVERÁ UTILIZAR O RECURSO NO PRAZO DE 60 DIAS, A CONTAR DA DATA DO RECEBIMENTO DO VALOR, DE ACORDO COM O INCISO VIII, DA PORTARIA

Nº 1154/2006-PGJ E A PRESTAÇÃO DE CONTA DEVERÁ SER APRESENTADA EM 10 DIAS, SUBSEQÜENTES, APÓS O TÉRMINO DO PERÍODO DE APLICAÇÃO, NOS TERMOS DO INCISO IX.
Ordenador: GERALDO DE MENDONÇA ROCHA

DIÁRIA
NÚMERO DE PUBLICAÇÃO: 149756
ERRATA DA PUBLICAÇÃO Nº 149227

Portaria: 3352/2010-PG
Objetivo: ACUMULAÇÃO DE ATRIBUIÇÕES EM DIFERENTES COMARCAS.
Fundamento Legal: ART. 117 DA L.C.E. Nº 057/2006.
Origem: IGARAPÉ-MIRI/PA - BRASIL
Destino(s):
MOJU/PA - Brasil<br
Servidor(es):
9991364/ERICA ALMEIDA DE SOUSA (PROMOTORA DE JUSTIÇA) / 2.0 diárias (Completa) / de 02/08/2010 a 04/08/2010<br
Ordenador: GERALDO DE MENDONÇA ROCHA

DIÁRIA
NÚMERO DE PUBLICAÇÃO: 149758
ERRATA DA PUBLICAÇÃO Nº 149203
PORTARIA: 3393/2010

Objetivo: ACUMULAÇÃO DE ATRIBUIÇÕES EM DIFERENTES COMARCAS.
Fundamento Legal: ART. 117 DA L.C.E. 057, DE 6 DE JULHO DE 2006
Origem: SANTARÉM NOVO/PA - BRASIL
Destino(s):
CAPITÃO POÇO/PA - Brasil<br
Servidor(es):
9991693/VALERIA NOGUEIRA DA SILVA (PROMOTOR DE JUSTIÇA) / 2.0 diárias (Completa) / de 02/08/2010 a 04/08/2010<br
Ordenador: GERALDO DE MENDONÇA ROCHA

DIÁRIA
NÚMERO DE PUBLICAÇÃO: 149760
ERRATA DA PUBLICAÇÃO Nº 149509
PORTARIA: 3366/2010-PG

Objetivo: ACUMULAÇÃO DE ATRIBUIÇÕES EM DIFERENTES COMARCAS.
Fundamento Legal: ART. 117 DA L.C.E. Nº 057/2006.
Origem: PARAUPEBAS/PA - BRASIL
Destino(s):
CANAA DOS CARAJÁS/PA - Brasil<br
Servidor(es):
9991677/JANUÁRIO CONSTÂNCIO DIAS NETO (PROMOTOR DE JUSTIÇA) / 2.0 diárias (Completa) / de 02/08/2010 a 04/08/2010<br
Ordenador: GERALDO DE MENDONÇA ROCHA

PORTARIA Nº 022/2010/MP/CGMP
NÚMERO DE PUBLICAÇÃO: 150094

A **CORREGEDORA-GERAL DO MINISTÉRIO PÚBLICO**, no uso de suas atribuições legais, **CONSIDERANDO** a necessidade de realizar inspeção ordinária nas Promotorias de Justiça abaixo relacionadas, estando esta Corregedora-Geral impossibilitada de executar tal procedimento;

R E S O L V E:
I – DELEGAR, nos termos do art. 164, §§ 1º e 3º da Lei Complementar nº 057, de 06.07.2006, ao Promotor de Justiça de 3ª entrância, Dr. **NÉLIO CAETANO SILVA**, funções específicas para, na qualidade de Assessor da Corregedoria-Geral do Ministério Público do Pará, realizar **inspeção ordinária** nas Promotorias de Justiça de Bragança, Augusto Corrêa e Viseu, no período de 30 de agosto a 02 de setembro de 2010;
II – DESIGNAR o servidor lotado na CGMP, **ANGELO NAZARENO COSTA BARBOSA** para auxiliar o Promotor de Justiça nos trabalhos inerentes à inspeção.
PUBLIQUE-SE, REGISTRE-SE E CUMPRE-SE.
GABINETE DA CORREGEDORA-GERAL DO MINISTÉRIO PÚBLICO, em Belém, 16.08.2010.
UBIRAGILDA SILVA PIMENTEL
Procuradora de Justiça
Corregedora-Geral do Ministério Público.

DIÁRIA
NÚMERO DE PUBLICAÇÃO: 150124
PORTARIA: 3543/2010-PG

Objetivo: PARTICIPAR DO 16º SEMINÁRIO INTERNACIONAL DE CIÊNCIAS CRIMINAIS PROMOVIDO PELO INSTITUTO BRASILEIRO DE CIÊNCIAS CRIMINAIS - IBCCRIM.
Fundamento Legal: ART. 117 DA L.C.E. Nº 057/2006.
Origem: BELÉM/PA - BRASIL
Destino(s):
SÃO PAULO/SP - Brasil<br

Servidor(es):
999376/ALEXANDRE MANUEL LOPES RODRIGUES (PROMOTOR DE JUSTIÇA) / 2.0 diárias (Completa) / de 24/08/2010 a 27/08/2010<br

Ordenador: ALMERINDO JOSÉ CARDOSO LEITÃO

DIÁRIA

NÚMERO DE PUBLICAÇÃO: 150128

PORTARIA: 3564/2010-PG

Objetivo: PARTICIPAR DE AUDIÊNCIA NO INTERESSE DOS AUTOS DO PROCESSO Nº 011.2010.2.000123-0.

Fundamento Legal: ART. 117 DA L.C.E. Nº 057/2006.

Origem: PRIMAVERA/PA - BRASIL

Destino(s):

CACHOEIRA DO ARARI/PA - Brasil<br

Servidor(es):

999844/PAULO ÂNGELO NOGUEIRA FURTADO (PROMOTOR DE JUSTIÇA) / 0.5 diárias (Deslocamento) / de 30/06/2010 a 30/06/2010<br

Ordenador: ALMERINDO JOSÉ CARDOSO LEITÃO

DIÁRIA

NÚMERO DE PUBLICAÇÃO: 150130

PORTARIA: 2206/2010-SG

Objetivo: DESEMPENHAR ATRIBUIÇÕES.

Fundamento Legal: ART. 145 DA L.E. Nº 5.810/1994.

Origem: FARO/PA - BRASIL

Destino(s):

ORIXIMINÁ/PA - Brasil<br

Servidor(es):

9991489/FRANCENILDO ALMEIDA DA SILVA (AUXILIAR DE ADMINISTRAÇÃO) / 4.5 diárias (Completa) / de 23/08/2010 a 27/08/2010<br

Ordenador: ALMERINDO JOSÉ CARDOSO LEITÃO

PORTARIA N. 3566/2010-MP/PGJ

NÚMERO DE PUBLICAÇÃO: 150191

O PROCURADOR-GERAL DE JUSTIÇA em exercício, no uso de suas atribuições legais,

R E S O L V E:

Art. 1º - ALTERAR a PORTARIA Nº. 003/2010-MP/PGJ que indicou ao Exmº Sr. Procurador Regional Eleitoral, para exercício da função eleitoral no período de 1º de janeiro a 31 de dezembro de 2010, os Promotores de Justiça adiante nominados, sem prejuízo das respectivas atribuições:

PROMOTOR (A) ELEITORAL	ZONA	SEDE / JURISDIÇÃO
SAMILE SIMÕES ALCOLUMBRE (de 01/01/2010 a 06/01/2010; de 06/02/2010 a 31/03/2010) FRANKLIN LOBATO PRADO (de 07/01/2010 a 05/02/2010) BEZALIEL CASTRO ALVARENGA (de 01/04/2010 a 30/09/2010)	44ª	PORTEL
PAULO ÂNGELO NOGUEIRA FURTADO (de 01/01/2010 a 30/06/2010) FRANKLIN LOBATO PRADO (de 01/07/2010 a 31/08/2010)	48ª	SÃO SEBASTIÃO DA BOA VISTA
LÍLIAN NUNES E NUNES (de 01/01/2010 a 16/05/2010; de 16/06/2010 a 30/06/2010) BRENDA CORRÊA LIMA (de 17/05/2010 a 15/06/2010) VALÉRIA NOGUEIRA DA SILVA (de 01/07/2010 a 31/12/2010)	70ª	CAPITÃO POÇO

Art. 2º - Os Promotores de Justiça Eleitorais devem apresentar à Procuradoria-Geral de Justiça, até o último dia do exercício, atestado de frequência eleitoral, observando quanto ao relatório, os prazos fixados no art. 6º da Resolução nº 004/2001 do Egrégio Colégio de Procuradores de Justiça.

PUBLIQUE-SE, REGISTRE-SE E CUMPRE-SE.

GABINETE DO PROCURADOR-GERAL DE JUSTIÇA, em Belém, 26 de agosto de 2010.

ALMERINDO JOSÉ CARDOSO LEITÃO

Procurador-Geral de Justiça em exercício

DIÁRIA

NÚMERO DE PUBLICAÇÃO: 150192

PORTARIA: 2253/2010-SG

Objetivo: PARTICIPAR DO TREINAMENTO DO SISTEMA DE ATIVIDADES DOS MEMBROS DO MINISTÉRIO PÚBLICO - SIAMP.

Fundamento Legal: ART. 145 DA L.E. Nº 5.810/1994.

Origem: PARAUAPEBAS/PA - BRASIL

Destino(s):

MARABÁ/PA - Brasil<br

Servidor(es):

9991284/TATIANA MONTIBELLER DA SILVA (AUXILIAR DE ADMINISTRAÇÃO) / 1.5 diárias (Completa) / de 23/08/2010 a 24/08/2010<br

Ordenador: ALMERINDO JOSÉ CARDOSO LEITÃO

DIÁRIA

NÚMERO DE PUBLICAÇÃO: 150199

PORTARIA: 2268/2010-SG

Objetivo: PARTICIPAR DO CURSO "COMO ELABORAR PROJETOS BÁSICOS E TERMOS DE REFERÊNCIA PARA COMPRAS E SERVIÇOS", PROMOVIDO PELA FUMTEX TREINAMENTOS.

Fundamento Legal: ART. 145 DA L.E. Nº 5.810/1994.

Origem: BELÉM/PA - BRASIL

Destino(s):

FORTALEZA/CE - Brasil<br

Servidor(es):

9991103/BEATRIZ NASCIMENTO CASTELO BRANCO (AUXILIAR DE ADMINISTRAÇÃO) / 2.0 diárias (Completa) / de 22/09/2010 a 23/09/2010<br

Ordenador: ALMERINDO JOSÉ CARDOSO LEITÃO

PORTARIAS DA PGJ

NÚMERO DE PUBLICAÇÃO: 150201

PORTARIA Nº 3421/2010-MP/PGJ

O PROCURADOR-GERAL DE JUSTIÇA, usando de suas atribuições legais,

CONSIDERANDO os termos do Ofício nº 020/10/MP/CA3P, datado de 05/8/2010, protocolizado neste Órgão Ministerial sob o nº 29029/2010, em 10/8/2010,

CONSIDERANDO os termos da PORTARIA Nº 2.537/2009-MP/PGJ, de 30/6/2009, publicada no Diário Oficial do Estado nº 31462, de 16/7/2009, que instituiu no âmbito do Ministério Público do Estado do Pará, comissão com a responsabilidade de implementar as ações de melhoria do desempenho ambiental da Instituição,

R E S O L V E:

I. DESIGNAR os integrantes abaixo relacionados para compor, a partir de 22/8/2010, a comissão com a responsabilidade de implementar as ações de melhoria do desempenho ambiental do Ministério Público do Estado do Pará:

- Daniella Maria dos Santos Dias – Promotora de Justiça
- Alexandre Silva dos Santos – Arquivo e Documentação
- Heloisa Helena Leal Vidal - Arquivo e Documentação
- Rose Anne Campelo do Nascimento – Divisão de Desenvolvimento de Pessoal
- Ivanilda Branche Paes de Mendonça - Divisão de Desenvolvimento de Pessoal
- Klaus Rhossard Seabra Guimarães - Departamento de Recursos Humanos
- Antonio Cruz Neves – Departamento de Informática
- Ruth Barros Campos - Departamento de Informática
- Ana Paula de Azevedo Furtado Ferreira – Departamento de Obras e Manutenção
- Moisés Barcessat - Departamento de Obras e Manutenção
- Célia Maria de Moura Brito Gamboa – Divisão de Serviços Gerais
- Maurício Santos Matos - Divisão de Serviços Gerais
- Ana Amélia Tavares Chocron – Atividade de Licitação e Contratos
- Sinderval Pereira Moraes – Divisão de Material

II. PRORROGAR o prazo das atividades da comissão até ulterior deliberação.

III. Esta Portaria entra em vigor na data de sua publicação.

PUBLIQUE-SE, REGISTRE-SE E CUMPRE-SE.

GABINETE DO PROCURADOR-GERAL DE JUSTIÇA, Belém 17 de agosto de 2010.

ALMERINDO JOSÉ CARDOSO LEITÃO

Procurador-Geral de Justiça, em exercício

PORTARIA Nº 3556/2010-MP/PGJ

O PROCURADOR-GERAL DE JUSTIÇA, usando de suas atribuições legais,

CONSIDERANDO as decisões do Conselho Nacional do Ministério Público nos Procedimentos de Controle Administrativo – PCA nº 0.00.000.000284/2010-14 (Apenso 0.00.000.000285/2010-69 e 0.00.000.000522/2010-91) – Relator Cons. Adilson Gurgel de Castro e nº 0.00.000.000116/2009-95 – Relatora Cons. Taís Schilling Ferraz,

R E S O L V E:

DESIGNAR a servidora SUELY DO SOCORRO BRAGA DE SOUSA, ocupante do cargo de Auxiliar de Administração, para exercer a função gratificada de Chefe de Atividades Auxiliares, MP. FG-2, a contar de 2/8/2010, até ulterior deliberação.

PUBLIQUE-SE, REGISTRE-SE E CUMPRE-SE.

GABINETE DO PROCURADOR-GERAL DE JUSTIÇA, Belém 25 de agosto de 2010.

ALMERINDO JOSÉ CARDOSO LEITÃO

Procurador-Geral de Justiça, em exercício

DIÁRIA

NÚMERO DE PUBLICAÇÃO: 150208

PORTARIA: 2269/2010-SG

Objetivo: MINISTRAR PALESTRAS SOBRE O TEMA QUANTO AO USO CORRETO DE AGROTÓXICOS.

Fundamento Legal: ART. 145 DA L.E. Nº 5.810/1994.

Origem: BELÉM/PA - BRASIL

Destino(s):

NOVA TIMBOTEUA/PA - Brasil

PARAGOMINAS/PA - Brasil<br

Servidor(es):

9991705/LAYSE GORETTI BASTOS BARBOSA (TÉCNICO ESPECIALIZADO) / 3.5 diárias (Completa) / de 14/09/2010 a 17/09/2010

9991705/LAYSE GORETTI BASTOS BARBOSA (TÉCNICO ESPECIALIZADO) / 4.5 diárias (Completa) / de 27/09/2010 a 01/10/2010<br

Ordenador: ALMERINDO JOSÉ CARDOSO LEITÃO

DIÁRIA

NÚMERO DE PUBLICAÇÃO: 150213

PORTARIA: 2270/2010-SG

Objetivo: TRATAR DE ASSUNTOS AFETOS A PROMOTORIA DE JUSTIÇA.

Fundamento Legal: ART. 145 DA L.E. Nº 5.810/1994.

Origem: SÃO CAETANO DE ODIVELAS/PA - BRASIL

Destino(s):

BELÉM/PA - Brasil<br

Servidor(es):

9991289/GLENDA DOS SANTOS SANTANA BRITO (AUXILIAR DE ADMINISTRAÇÃO) / 0.5 diárias (Deslocamento) / de 20/08/2010 a 20/08/2010<br

Ordenador: ALMERINDO JOSÉ CARDOSO LEITÃO

DIÁRIA

NÚMERO DE PUBLICAÇÃO: 150141

PORTARIA: 2230/2010-SG

Objetivo: APOIAR A EXMA. CORREGEDORA-GERAL DO MINISTÉRIO PÚBLICO NA REUNIÃO DE ACOMPANHAMENTO DOS PLANOS DE ATUAÇÃO DAS PROMOTORIAS DE JUSTIÇA.

Fundamento Legal: ART. 145 DA L.E. Nº 5.810/1994.

Origem: BELÉM/PA - BRASIL

Destino(s):

MARABÁ/PA - Brasil

REDENÇÃO/PA - Brasil<br

Servidor(es):

999296/MARIA STELA DA PAZ VERAS (ASSESSOR DA CORREGEDORIA-GERAL DO MINISTÉRIO PÚBLICO) / 2.5 diárias (Completa) / de 23/08/2010 a 25/08/2010

999193/MARILZE DE FREITAS RIBEIRO (ASSESSOR DA CORREGEDORIA-GERAL DO MINISTÉRIO PÚBLICO) / 2.5 diárias (Completa) / de 23/08/2010 a 25/08/2010

999609/MARLY DANTAS NERY (ASSESSOR DE PLANEJAMENTO INSTITUCIONAL) / 2.5 diárias (Completa) / de 23/08/2010 a 25/08/2010<br

Ordenador: ALMERINDO JOSÉ CARDOSO LEITÃO

DIÁRIA

NÚMERO DE PUBLICAÇÃO: 150138

PORTARIA: 2220/2010-SG

Objetivo: PARTICIPAR DOS CURSOS "DOPPLER GERAL" E "ULTRASSONOGRAFIA OBSTÉTRICA MORFOLÓGICA".

Fundamento Legal: ART. 145 DA L.E. Nº 5.810/1994.

Origem: BELÉM/PA - BRASIL

Destino(s):

SÃO PAULO/SP - Brasil<br

Servidor(es):

9991204/CARLOS AUGUSTO RIBEIRO CLAUDINO (TÉCNICO ESPECIALIZADO) / 5.0 diárias (Completa) / de 23/08/2010 a 28/08/2010

9991204/CARLOS AUGUSTO RIBEIRO CLAUDINO (TÉCNICO ESPECIALIZADO) / 3.0 diárias (Completa) / de 25/09/2010 a 29/09/2010<br

Ordenador: ALMERINDO JOSÉ CARDOSO LEITÃO

DIÁRIA

NÚMERO DE PUBLICAÇÃO: 150146

PORTARIA: 2241/2010-SG

Objetivo: PARTICIPAR DO TREINAMENTO DO SISTEMA DE ATIVIDADES DOS MEMBROS DO MINISTÉRIO PÚBLICO - SIAMP.

Fundamento Legal: ART. 145 DA L.E. Nº 5.810/1994.

Origem: CURIONÓPOLIS/PA - BRASIL

Destino(s):

MARABÁ/PA - Brasil<br

Servidor(es):

999858/ALESSANDRO DOS REIS RIBEIRO (AUXILIAR DE ADMINISTRAÇÃO) / 1.0 diárias (Completa) / de 23/08/2010 a 24/08/2010<br

Ordenador: ALMERINDO JOSÉ CARDOSO LEITÃO

DIÁRIA

NÚMERO DE PUBLICAÇÃO: 150149

PORTARIA: 2242/2010-SG

Objetivo: PARTICIPAR DO TREINAMENTO DO SISTEMA DE ATIVIDADES DOS MEMBROS DO MINISTÉRIO PÚBLICO - SIAMP.

Fundamento Legal: ART. 145 DA L.E. Nº 5.810/1994.

Origem: SÃO GERALDO DO ARAGUAIA/PA - BRASIL

Destino(s):

MARABÁ/PA - Brasil<br

Servidor(es):
9991646/ANDRÉ MATHEUS DE SOUSA MINTO (AUXILIAR DE ADMINISTRAÇÃO) / 1.0 diárias (Completa) / de 23/08/2010 a 24/08/2010<br

Ordenador: ALMERINDO JOSÉ CARDOSO LEITÃO

DIÁRIA**NÚMERO DE PUBLICAÇÃO: 150152****PORTARIA: 2243/2010-SG**

Objetivo: PARTICIPAR DO TREINAMENTO DO SISTEMA DE ATIVIDADES DOS MEMBROS DO MINISTÉRIO PÚBLICO - SIAMP.
Fundamento Legal: ART. 145 DA L.E. Nº 5.810/1994.

Origem: PARAUAPEBAS/PA - BRASIL

Destino(s):

MARABÁ/PA - Brasil<br

Servidor(es):

999893/CLEBER AILSON FERNANDES DE LIMA (AUXILIAR DE ADMINISTRAÇÃO) / 1.5 diárias (Completa) / de 23/08/2010 a 24/08/2010<br

Ordenador: ALMERINDO JOSÉ CARDOSO LEITÃO

DIÁRIA**NÚMERO DE PUBLICAÇÃO: 150155****PORTARIA: 2244/2010-SG**

Objetivo: PARTICIPAR DO TREINAMENTO DO SISTEMA DE ATIVIDADES DOS MEMBROS DO MINISTÉRIO PÚBLICO - SIAMP.
Fundamento Legal: ART. 145 DA L.E. Nº 5.810/1994.

Origem: SÃO DOMINGOS DO ARAGUAIA/PA - BRASIL

Destino(s):

MARABÁ/PA - Brasil<br

Servidor(es):

9991302/EDER ALVES MOREIRA (AUXILIAR DE ADMINISTRAÇÃO) / 1.0 diárias (Completa) / de 23/08/2010 a 24/08/2010<br

Ordenador: ALMERINDO JOSÉ CARDOSO LEITÃO

DIÁRIA**NÚMERO DE PUBLICAÇÃO: 150221****PORTARIA: 2271/2010-SG**

Objetivo: TRATAR DE ASSUNTOS AFETOS À COORDENAÇÃO DO PÓLO ADMINISTRATIVO NORDESTE I.

Fundamento Legal: ART. 145 DA L.E. Nº 5.810/1994.

Origem: CASTANHAL/PA - BRASIL

Destino(s):

BELÉM/PA - Brasil<br

Servidor(es):

999922/WHALASY DA SILVA LAMEIRA (AUXILIAR DE ADMINISTRAÇÃO) / 0.5 diárias (Deslocamento) / de 20/08/2010 a 20/08/2010<br

Ordenador: ALMERINDO JOSÉ CARDOSO LEITÃO

DIÁRIA**NÚMERO DE PUBLICAÇÃO: 150228****PORTARIA: 2272/2010-SG**

Objetivo: CONDUZIR O SERVIDOR WHALASY DA SILVA LAMEIRA

Fundamento Legal: ART. 145 DA L.E. Nº 5.810/1994.

Origem: CASTANHAL/PA - BRASIL

Destino(s):

BELÉM/PA - Brasil<br

Servidor(es):

999940/EDINEI GONÇALVES DOS REIS (MOTORISTA) / 0.5 diárias (Deslocamento) / de 20/08/2010 a 20/08/2010<br

Ordenador: ALMERINDO JOSÉ CARDOSO LEITÃO

DIÁRIA**NÚMERO DE PUBLICAÇÃO: 150233****PORTARIA: 2273/2010-SG**

Objetivo: DESEMPENHAR ATRIBUIÇÕES.

Fundamento Legal: ART. 145 DA L.E. Nº 5.810/1994.

Origem: CASTANHAL/PA - BRASIL

Destino(s):

MARACANÁ/PA - Brasil<br

Servidor(es):

999922/WHALASY DA SILVA LAMEIRA (AUXILIAR DE ADMINISTRAÇÃO) / 2.5 diárias (Completa) / de 01/09/2010 a 03/09/2010

999922/WHALASY DA SILVA LAMEIRA (AUXILIAR DE ADMINISTRAÇÃO) / 0.5 diárias (Deslocamento) / de 06/09/2010 a 06/09/2010

999922/WHALASY DA SILVA LAMEIRA (AUXILIAR DE ADMINISTRAÇÃO) / 2.5 diárias (Completa) / de 08/09/2010 a 10/09/2010

999922/WHALASY DA SILVA LAMEIRA (AUXILIAR DE ADMINISTRAÇÃO) / 4.5 diárias (Completa) / de 20/09/2010 a 24/09/2010<br

Ordenador: ALMERINDO JOSÉ CARDOSO LEITÃO

DIÁRIA**NÚMERO DE PUBLICAÇÃO: 150241****PORTARIA: 2275/2010-SG**

Objetivo: DESEMPENHAR ATRIBUIÇÕES.

Fundamento Legal: ART. 145 DA L.E. Nº 5.810/1994.

Origem: BELÉM/PA - BRASIL

Destino(s):

ACARÁ/PA - Brasil<br

Servidor(es):

9991659/ALEXANDRE DOS SANTOS COSTA (AUXILIAR DE SERVIÇOS GERAIS) / 1.5 diárias (Completa) / de 03/09/2010 a 04/09/2010

999471/ANTONIO CARLOS ARAÚJO PIRES (AUXILIAR DE SERVIÇOS GERAIS) / 1.5 diárias (Completa) / de 03/09/2010 a 04/09/2010<br

Ordenador: ALMERINDO JOSÉ CARDOSO LEITÃO

DIÁRIA**NÚMERO DE PUBLICAÇÃO: 150243****PORTARIA: 2276/2010-SG**

Objetivo: CONDUZIR SERVIDORES

Fundamento Legal: ART. 145 DA L.E. Nº 5.810/1994.

Origem: BELÉM/PA - BRASIL

Destino(s):

ACARÁ/PA - Brasil<br

Servidor(es):

999341/MARCOS ROBERTO SIQUEIRA ANDRADE (MOTORISTA) / 1.5 diárias (Completa) / de 03/09/2010 a 04/09/2010<br

Ordenador: ALMERINDO JOSÉ CARDOSO LEITÃO

DIÁRIA**NÚMERO DE PUBLICAÇÃO: 150238****PORTARIA: 2274/2010-SG**

Objetivo: DESEMPENHAR ATRIBUIÇÕES.

Fundamento Legal: ART. 145 DA L.E. Nº 5.810/1994.

Origem: CASTANHAL/PA - BRASIL

Destino(s):

MARACANÁ/PA - Brasil<br

Servidor(es):

9991138/DEISE MARIA ANDRADE VIANA (AUXILIAR DE ADMINISTRAÇÃO) / 4.0 diárias (Completa) / de 27/09/2010 a 30/09/2010

9991138/DEISE MARIA ANDRADE VIANA (AUXILIAR DE ADMINISTRAÇÃO) / 5.0 diárias (Completa) / de 13/09/2010 a 17/09/2010<br

Ordenador: ALMERINDO JOSÉ CARDOSO LEITÃO

DIÁRIA**NÚMERO DE PUBLICAÇÃO: 150159****PORTARIA: 2245/2010-SG**

Objetivo: PARTICIPAR DO TREINAMENTO DO SISTEMA DE ATIVIDADES DOS MEMBROS DO MINISTÉRIO PÚBLICO - SIAMP.

Fundamento Legal: ART. 145 DA L.E. Nº 5.810/1994.

Origem: BREU BRANCO/PA - BRASIL

Destino(s):

MARABÁ/PA - Brasil<br

Servidor(es):

9991296/JOSIVALDO MENDES LEITE (AUXILIAR DE ADMINISTRAÇÃO) / 1.5 diárias (Completa) / de 23/08/2010 a 24/08/2010<br

Ordenador: ALMERINDO JOSÉ CARDOSO LEITÃO

DIÁRIA**NÚMERO DE PUBLICAÇÃO: 150165****PORTARIA: 2246/2010-SG**

Objetivo: PARTICIPAR DO TREINAMENTO DO SISTEMA DE ATIVIDADES DOS MEMBROS DO MINISTÉRIO PÚBLICO - SIAMP.

Fundamento Legal: ART. 145 DA L.E. Nº 5.810/1994.

Origem: ITUPIRANGA/PA - BRASIL

Destino(s):

MARABÁ/PA - Brasil<br

Servidor(es):

9991297/MANOEL CLÁUDIO FERNANDES DA SILVA (AUXILIAR DE ADMINISTRAÇÃO) / 1.0 diárias (Completa) / de 23/08/2010 a 24/08/2010<br

Ordenador: ALMERINDO JOSÉ CARDOSO LEITÃO

DIÁRIA**NÚMERO DE PUBLICAÇÃO: 150173****PORTARIA: 2248/2010-SG**

Objetivo: PARTICIPAR DO TREINAMENTO DO SISTEMA DE ATIVIDADES DOS MEMBROS DO MINISTÉRIO PÚBLICO - SIAMP.

Fundamento Legal: ART. 145 DA L.E. Nº 5.810/1994.

Origem: CANAÃ DOS CARAJÁS/PA - BRASIL

Destino(s):

MARABÁ/PA - Brasil<br

Servidor(es):

9991501/SILVIA ANDREZA DE CASTRO MENDES (AUXILIAR DE ADMINISTRAÇÃO) / 1.5 diárias (Completa) / de 23/08/2010 a 24/08/2010<br

Ordenador: ALMERINDO JOSÉ CARDOSO LEITÃO

DIÁRIA**NÚMERO DE PUBLICAÇÃO: 150174****PORTARIA: 2249/2010-SG**

Objetivo: PARTICIPAR DO TREINAMENTO DO SISTEMA DE ATIVIDADES DOS MEMBROS DO MINISTÉRIO PÚBLICO - SIAMP.

Fundamento Legal: ART. 145 DA L.E. Nº 5.810/1994.

Origem: SÃO JOÃO DO ARAGUAIA/PA - BRASIL

Destino(s):

MARABÁ/PA - Brasil<br

Servidor(es):

9991318/KELSON RIBEIRO FURTADO (AUXILIAR DE ADMINISTRAÇÃO) / 1.0 diárias (Completa) / de 23/08/2010 a 24/08/2010<br

Ordenador: ALMERINDO JOSÉ CARDOSO LEITÃO

DIÁRIA**NÚMERO DE PUBLICAÇÃO: 150171****PORTARIA: 2247/2010-SG**

Objetivo: PARTICIPAR DO TREINAMENTO DO SISTEMA DE ATIVIDADES DOS MEMBROS DO MINISTÉRIO PÚBLICO - SIAMP.

Fundamento Legal: ART. 145 DA L.E. Nº 5.810/1994.

Origem: TUCURUI/PA - BRASIL

Destino(s):

MARABÁ/PA - Brasil<br

Servidor(es):

999987/RAFAEL MARTINS FERREIRA (AUXILIAR DE ADMINISTRAÇÃO) / 1.5 diárias (Completa) / de 23/08/2010 a 24/08/2010<br

Ordenador: ALMERINDO JOSÉ CARDOSO LEITÃO

DIÁRIA**NÚMERO DE PUBLICAÇÃO: 150178****PORTARIA: 2250/2010-SG**

Objetivo: PARTICIPAR DO TREINAMENTO DO SISTEMA DE ATIVIDADES DOS MEMBROS DO MINISTÉRIO PÚBLICO - SIAMP.

Fundamento Legal: ART. 145 DA L.E. Nº 5.810/1994.

Origem: RONDON DO PARÁ/PA - BRASIL

Destino(s):

MARABÁ/PA - Brasil<br

Servidor(es):

9991502/LUCIANA DE JESUS DA SILVA (AUXILIAR DE ADMINISTRAÇÃO) / 1.5 diárias (Completa) / de 23/08/2010 a 24/08/2010<br

Ordenador: ALMERINDO JOSÉ CARDOSO LEITÃO

DIÁRIA**NÚMERO DE PUBLICAÇÃO: 150253****PORTARIA: 2277/2010-SG**

Objetivo: DESEMPENHAR ATRIBUIÇÕES JUNTO A PROMOTORA DE JUSTIÇA MARCELA CHRISTINE FERREIRA DE MELO CASTELO BRANCO.

Fundamento Legal: ART. 145 DA L.E. Nº 5.810/1994.

Origem: IGARAPÉ-AÇÚ/PA - BRASIL

Destino(s):

MAGALHÃES BARATA/PA - Brasil<br

Servidor(es):

9991124/CLAYTON ALVES RIBEIRO (AUXILIAR DE ADMINISTRAÇÃO) / 1.5 diárias (Completa) / de 13/09/2010 a 14/09/2010

9991124/CLAYTON ALVES RIBEIRO (AUXILIAR DE ADMINISTRAÇÃO) / 1.5 diárias (Completa) / de 20/09/2010 a 21/09/2010

9991124/CLAYTON ALVES RIBEIRO (AUXILIAR DE ADMINISTRAÇÃO) / 3.5 diárias (Completa) / de 27/09/2010 a 30/09/2010<br

Ordenador: ALMERINDO JOSÉ CARDOSO LEITÃO

DIÁRIA**NÚMERO DE PUBLICAÇÃO: 150262****PORTARIA: 2278/2010-SG**

Objetivo: DESEMPENHAR ATRIBUIÇÕES JUNTO A PROMOTORA DE JUSTIÇA MARCELA CHRISTINE FERREIRA DE MELO CASTELO BRANCO

Fundamento Legal: ART. 145 DA L.E. Nº 5.810/1994.

Origem: ACARÁ/PA - BRASIL

Destino(s):

MAGALHÃES BARATA/PA - Brasil<br

Servidor(es):

9991356/DANIELE BARBOSA DE OLIVEIRA (AUXILIAR DE ADMINISTRAÇÃO) / 2.5 diárias (Completa) / de 01/09/2010 a 03/09/2010

9991356/DANIELE BARBOSA DE OLIVEIRA (AUXILIAR DE ADMINISTRAÇÃO) / 2.5 diárias (Completa) / de 08/09/2010 a 10/09/2010

9991356/DANIELE BARBOSA DE OLIVEIRA (AUXILIAR DE ADMINISTRAÇÃO) / 2.5 diárias (Completa) / de 15/09/2010 a 17/09/2010

9991356/DANIELE BARBOSA DE OLIVEIRA (AUXILIAR DE ADMINISTRAÇÃO) / 2.5 diárias (Completa) / de 22/09/2010 a 24/09/2010<br

Ordenador: ALMERINDO JOSÉ CARDOSO LEITÃO

DIÁRIA**NÚMERO DE PUBLICAÇÃO: 150266****PORTARIA: 2279/2010-SG**

Objetivo: PARTICIPAR DO XXIV CONGRESSO BRASILEIRO DE DIREITO ADMINISTRATIVO.

Fundamento Legal: ART. 145 DA L.E. Nº 5.810/1994.

Origem: BELÉM/PA - BRASIL

Destino(s):

BELO HORIZONTE/MG - Brasil<br

Servidor(es):

999583/ANA MARIA RODRIGUES BARATA (ASSESSOR DE PROCURADOR GERAL DE JUSTIÇA) / 3.0 diárias (Completa) / de 15/09/2010 a 17/09/2010<br

Ordenador: ALMERINDO JOSÉ CARDOSO LEITÃO

DIÁRIA
NÚMERO DE PUBLICAÇÃO: 150269
PORTARIA: 2284/2010-SG

Objetivo: SUBSTITUIR A SERVIDORA IDARLIENE CORREA DOS PRAZERES.

Fundamento Legal: ART. 145 DA L.E. Nº 5.810/1994.

Origem: MELGAÇO/PA - BRASIL

Destino(s):

BREVES/PA - Brasil<br

Servidor(es):

9991424/DARLENE DE FÁTIMA NEVES JARDIM (AUXILIAR DE ADMINISTRAÇÃO) / 4.5 diárias (Completa) / de 23/08/2010 a 27/08/2010<br

Ordenador: ALMERINDO JOSÉ CARDOSO LEITÃO

CONTRATO
NÚMERO DE PUBLICAÇÃO: 150316
CONTRATO: 95/2010

Objeto: Prestação de serviço de reforma da Promotoria de Justiça de Castanhal, situada à Av. Presidente Vargas, 2638, Centro, Castanhal/PA.

Valor Total: 34.053,10

Data Assinatura: 27/08/2010

Vigência: 30/08/2010 a 27/12/2010

Convite: 6/2010

Orçamento:

Programa de Trabalho	Natureza da Despesa	Fonte do Recurso	Origem do Recurso
03122123745070000	449039	0101000000	Estadual

Contratado: A3 ENGENHARIA LTDA-EPP

Endereço: Rua Santo Antônio, 432

CEP. 66010-090 - Belém/PAComplemento: Edifício Antônio Velho, sala 410

Ordenador: ALMERINDO JOSÉ CARDOSO LEITÃO

ÓRGÃOS**CENTRO DE PERÍCIAS CIENTÍFICAS**
RENATO CHAVES**INSTAURAÇÃO DE P.A.D.****NÚMERO DE PUBLICAÇÃO: 150256**

O CORREGEDOR DO CPC "RC", usando de suas atribuições legais que lhe são conferidas pela Lei nº. 6.282/2000 e suas alterações; CONSIDERANDO: os autos da Sindicância Investigativa nº. 003/2010-CORREG-CPC "RC"; CONSIDERANDO: os arts. 179, 199 e seguintes da Lei 5.810/94. RESOLVE: Art. 1º. INSTAURAR Processo Administrativo Disciplinar nº. 005/2010, com escopo de apurar a conduta dos responsáveis pela prática de restrição à competitividade na Tomada de Preço nº 001/2007 que originou o contrato nº 041/2007 no valor de R\$ 649.842,64 (seiscentos e quarenta e nove mil oitocentos e quarenta e dois reais e sessenta e quatro centavos), celebrado pelo CPC "RC" com a empresa A.A.A. J. Lourenço & Cia LTDA-ME - Clean Master, tendo em vista que a referida Tomada de Preços abrangeu objetos distintos (limpeza e conservação; recepção e teletendimento) e para regiões geográficas distintas (atendimento do CPC "RC" sede e unidades Marabá, Castanhal e Santarém) com prejuízo da competitividade, pois a legislação recomenda a sua divisão para ampliar a mesma. Além disso, foi constatado que a administração do CPC "RC", à época, não atendeu as recomendações da AGE, pois a vigência do contrato foi prorrogada por mais dois meses e ao término deste período realizou-se a Dispensa de Licitação nº 003/2008, a qual originou o contrato nº 005/2008, tendo como vencedora a empresa supracitada. Sendo os responsáveis por tais ilegalidades, em tese, os seguintes servidores: Miguel Wanzeller Rodrigues (Matr. nº 5361109/3), a época Ordenador responsável pelas despesas efetuadas; Henrique Nazareno Santos Lima (Matr. nº 701017/2), a época, presidente da Comissão Permanente de Licitação no período da contratação 005/2008 com a empresa A.A.A. J. Lourenço & Cia LTDA-ME - Clean Master; Norival Barbosa da Silva (ex-servidor), a época, Gerente de Núcleo de Controle Interno, por ter considerado aptas todas as ações realizadas pela Comissão Permanente de Licitação; Laurenice Brito Amoras (ex-servidora), à época,

Diretora Administrativo e Financeira do CPC "RC", por falhar na concepção dos processos licitatórios supracitados; e Cleide Cilene Abud Ferreira (ex-servidora), presidente da Comissão Permanente de Licitação, à época da celebração do contrato nº 041/2007. O referido Processo Administrativo Disciplinar deverá apurar todos os atos e fatos conexos; Art. 2º. DESIGNAR os servidores Ana Claudia Macedo Nobre (Matr. 54182353/1), Sylvio Cezar Cardoso de Castro Leão (Matr. 54188034/1) e Roberto Sá e Souza Fernandez Pastor (Matr. 71064/1), para, sob a presidência do primeiro, integrarem a Comissão de Processo Administrativo Disciplinar - PAD nº. 005/2010 - CORREG/CPC "RC", objetivando a apuração dos fatos e envio do relatório final à autoridade julgadora, assegurando-se aos acusados o contraditório e ampla defesa; Art. 3º. Determinar que os autos da Sindicância Investigativa nº. 003/2010, integrem o presente PAD como peça informativa para sua instrução, conforme determina o art. 210 da Lei nº 5.810/94; Art. 4º. Determinar à referida Comissão que obedeça ao estatuído no art. 204, da Lei 5.810/94-RJU, assim como, deverá a mesma apresentar relatório conclusivo ao final da apuração; Art. 5º O prazo regular da instrução será de 60 (sessenta) dias, admitida prorrogação por igual prazo ou a continuidade excepcional do instrutório, sob motivação, para garantir os esclarecimentos dos fatos e o exercício pleno da defesa; Art. 6º. Notifiquem-se os acusados nos termos do processo; Art. 7º. Esta portaria entrará em vigor na data de sua publicação. REGISTRE-SE, PUBLIQUE-SE E CUMPRA-SE. LUIZ NELSON PACHECO VIDAL - CORREGEDOR DO CPC "R.C."

EXTRATO DE JULGAMENTO DE SINDICÂNCIA**NÚMERO DE PUBLICAÇÃO: 150064**

PORTARIA Nº. 043/2010 - CORREG CPC "RC", DE 23 DE AGOSTO DE 2010. O Corregedor do CPC "RC" usando de suas atribuições legais que lhe são conferidas pela Lei nº. 6.282/2000 e suas alterações; CONSIDERANDO; os autos da Sindicância Investigativa nº. 004/2010; CONSIDERANDO; o teor do Relatório da Comissão Processante. RESOLVE: Art. 1º. ACATAR o Relatório da Comissão Processante; Art. 2º. INSTAURAR Processo Administrativo Disciplinar em face dos servidores citados na decisão do despacho de julgamento da Sindicância Investigativa nº. 004/2010, mediante portaria específica a ser publicada posteriormente. Art. 3º. Esta Portaria entrará em vigor na data de sua publicação. REGISTRE-SE, PUBLIQUE-SE E CUMPRA-SE. LUIZ NELSON PACHECO VIDAL - CORREGEDOR DO CPC "RC".

CONTRATO**NÚMERO DE PUBLICAÇÃO: 149728****CONTRATO: 13/2010**

Objeto: Contratação de empresa especializada na prestação de serviços de vigilância e segurança patrimonial armada com rádio de comunicação, que consiste em 01 (um) posto de 24 (vinte e quatro) horas para a Unidade Regional de Abaetetuba.

Valor Total: 48.397,65

Data Assinatura: 30/07/2010

Vigência: 30/07/2010 a 30/12/2010

Dispensa: 4/2010

Orçamento:

Programa de Trabalho	Natureza da Despesa	Fonte do Recurso	Origem do Recurso
06122012545350000	319034	0101000000	Estadual

Contratado: PARÁ SEGURANÇA LTDA

Endereço: Tv Magno de Araújo, 190

CEP. 66113-055 - Belém/PA

Ordenador: Raimundo Humberto Sena de Oliveira

SECRETARIA DE ESTADO DE
PLANEJAMENTO, ORÇAMENTO E FINANÇAS**DIÁRIA****NÚMERO DE PUBLICAÇÃO: 149933****PORTARIA: 961/2010**

Objetivo: para realizar uma visita técnica com a Secretaria responsável pela obra demandada pelo PTP, a fim de verificar em loco a obra.

Fundamento Legal: ART. 145 DA L.E. Nº 5.810/1994

Origem: BELÉM/PA - BRASIL

Destino(s):

Ulianópolis/PA - Brasil<br

Servidor(es):

572198441/Maria Jacione da Silva Freitas (Assessor) / 1.5 diárias (Completa) / de 30/08/2010 a 31/08/2010<br

Ordenador: Margarida do Couto Dias

SECRETARIA DE ESTADO DE
OBRAS PÚBLICAS**TERMO ADITIVO A CONTRATO****NÚMERO DE PUBLICAÇÃO: 149741****TERMO ADITIVO: 6**

Data de Assinatura: 27/08/2010

Vigência: 12/09/2010 a 11/12/2010

Justificativa: Prorrogação de prazo

Contrato: 64/2008

Orçamento:

Programa de Trabalho	Natureza da Despesa	Fonte do Recurso	Origem do Recurso
04122120215760000	449051	0101000000	Estadual

Contratado: BR Serviços Construções Ltda.

Endereço: Psg Alegre, Bairro: Cremação, 131

CEP. 66040-030 - Belém/PA

Ordenador: KLEBER ROBERTO MATOS DA SILVA

TERMO ADITIVO A CONTRATO**NÚMERO DE PUBLICAÇÃO: 149757****TERMO ADITIVO: 1**

Data de Assinatura: 27/08/2010

Vigência: 01/09/2010 a 27/08/2011

Justificativa: Prorrogação de prazo

Contrato: 11/2009

Orçamento:

Programa de Trabalho	Natureza da Despesa	Fonte do Recurso	Origem do Recurso
10302118513670000	449051	0103000000	Estadual

Contratado: Círculo Engenharia Ltda.

Endereço: Av Cnso Furtado, Bairro: Guamá, 3984

CEP. 66073-160 - Belém/PA

Ordenador: KLEBER ROBERTO MATOS DA SILVA

TERMO ADITIVO A CONVÊNIO**NÚMERO DE PUBLICAÇÃO: 150122****TERMO ADITIVO: 1**

Data de Assinatura: 27/08/2010

Vigência: 31/08/2010 a 31/12/2010

Justificativa: Progorração de prazo

Objeto: Construção de uma quadra de esporte na comunidade

São Pedro, no município de Aurora do Pará

Convenio: 19/2010

Orçamento:

Programa de Trabalho	Natureza da Despesa	Fonte do Recurso	Origem do Recurso
04122122516950000	445051	0101000000	Estadual

Partes:

Beneficiário ente Privado: Assoc.Criat. Micros Produt.e Produt.

Rurais Com N. Jaurá

Concedente: Secretaria de Estado de Obras Públicas

Nome do Ordenador: KLEBER ROBERTO MATOS DA SILVA

TERMO ADITIVO A CONVÊNIO**NÚMERO DE PUBLICAÇÃO: 150134****TERMO ADITIVO: 1**

Data de Assinatura: 27/08/2010

Vigência: 30/08/2010 a 29/10/2010

Justificativa: Prorrogação de prazo

Objeto: Reforma e climatização do plenário da Câmara

Municipal de Ourém

Convenio: 10/2010

Orçamento:

Programa de Trabalho	Natureza da Despesa	Fonte do Recurso	Origem do Recurso
04122122516940000	444051	0101000000	Estadual

Partes:

Beneficiário ente Público: Câmara Municipal de Ourém

Concedente: Secretaria de Estado de Obras Públicas

Nome do Ordenador: KLEBER ROBERTO MATOS DA SILVA

SECRETARIA DE TRANSPORTES**1ª ORDEM DE ALTERAÇÃO DE PRAZO****NÚMERO DE PUBLICAÇÃO: 150144****EXTRATO DA ORDEM DE ALTERAÇÃO DE PRAZO****Nº DO ADITIVO: 1ª ORDEM DE ALTERAÇÃO DE PRAZO****Nº DO CONTRATO:**

Processo: 2010/065202

Objeto do Contrato: SERVIÇO DE RESTAURAÇÃO DA ESTAÇÃO

HIDROVIÁRIA PARA PASSAGEIROS, NO MUNICÍPIO DE MUANÁ.

Valor do Contrato Original: R\$ 91.546,85

Modalidade de Licitação: CC-014/2010-001

Partes:

SETRAN-Secretaria Executiva de Transporte

CNPJ - 04.953.717/0001-09

JS - SERVIÇO DE CONSTRUÇÃO LTDA.

CNPJ - 07.251.691/0001-45

Prazo de Execução: 30 (Trinta) Dias

Prazo Aditado: 30 (Trinta) Dias

Justificativa de Aditivo: período de férias , com o fluxo de passageiros muito grande dificultou o andamento dos serviços.

Assinatura:

Vigência do Contrato: 60 (Sessenta) Dias a contar de 19/07/2010 até 17/9/2010

Ordenador: João Bosco Lobo

1ª ORDEM DE ALTERAÇÃO DE PRAZO**NÚMERO DE PUBLICAÇÃO: 150156****EXTRATO DA ORDEM DE ALTERAÇÃO DE PRAZO****Nº DO ADITIVO: 1ª ORDEM DE ALTERAÇÃO DE PRAZO****Nº DO CONTRATO:**

Processo: 2010/064373

Objeto do Contrato: SERVIÇOS DE CONSTRUÇÃO DE PASSARELA DE ACESSO A ESTAÇÃO HIDROVIÁRIA DE PASSAGEIRO, NO MUNICÍPIO DE PORTO DE MOZ.

Valor do Contrato Original: R\$ 98.247,23

Modalidade de Licitação: CC-012/2010-001

Partes:

SETRAN-Secretaria Executiva de Transporte

CNPJ - 04.953.717/0001-09

CABANO - ENGENHARIA E CONSTRUÇÕES LTDA

CNPJ - 83.764.449/0001-53

Prazo de Execução: 45 (Quarenta e Cinco) Dias

Prazo Aditado: 60 (Sessenta) Dias

Justificativa de Aditivo: período de férias escolares que geraram um aumento no fluxo de pessoas ocasionando indisponibilidade de embarcações para deslocar material para a obra.

Assinatura:

Vigência do Contrato: 105 (Cento e Cinco) Dias a contar de 19/07/2010 até 1/11/2010

Ordenador: João Bosco Lobo

CONTRATO**NÚMERO DE PUBLICAÇÃO: 149795****CONTRATO: 61/2010**

Objeto: presente Contrato tem como objeto a execução dos serviços de Pavimentação de ruas do programa Asfalto Participativo no município de Curuçá, sob jurisdição do 1º Núcleo Regional, conforme especificações contidas nos Anexos do Edital.

Valor Total: 1.091.271,73

Data Assinatura: 24/08/2010

Vigência: 24/08/2010 a 22/12/2010

Decreto Qualificação: xx

Data do Decreto: 01/07/2010

Data de Publicação do Decreto: 02/07/2010

Tomada de Preços: 53/2010

Orçamento:

Programa de Trabalho Natureza da Despesa Fonte do Recurso Origem do Recurso

26782118214670000 449051 0130002686 Estadual

Contratado: Cabano Engenharia e Construções Ltda.

Endereço: Psg Miracy, 141

CEP. 66083-420 - Belém/PAComplemento: Rua Nova

Email: cabano@cabanoengenharia.com.br

Fax: 9132339474

Ordenador: AMBIRE JOSÉ GLUCK PAUL

APOSTILAMENTO**NÚMERO DE PUBLICAÇÃO: 149791****NÚMERO: 4**

Assinatura: 24/08/2010

Valor: 1.211.890,40

Justificativa: Modificação da fonte orçamentária de 0101000000 para 0130002686

Contrato: 30/2010

Ordenador: AMBIRE JOSÉ GLUCK PAUL

Aviso de Licitação

NÚMERO DE PUBLICAÇÃO: 149783

Modalidade: Concorrência Naciona

Número: 20/2010

Objeto: Pavimentação de ruas do Programa Asfalto Participativo - PAP, no município de Jacareaganga.

Entrega do Edital: Av. Almte. Barroso, 3639 - Edifício Sede da SETRAN, 1º andar.

Observação: O Edital poderá ser lido e/ou adquirido, no valor de R\$ 50,00 (Cinquenta Reais), de 2ª a 6ª feira, das 10:00 às 13:00 horas, até o 5º dia útil imediatamente anterior à data da abertura da Licitação.

Responsável pelo certame: JOSÉ GAUDENÇO BARRIO MENESCAL

Local de Abertura: Edifício Sede da SETRAN, 1º andar na sala de Licitações.

Data da Abertura: 29/09/2010

Hora da Abertura: 10:00

Orçamento:

Programa de Trabalho Natureza da Despesa Fonte do Recurso Origem do Recurso

26782118214670000 449051 0130000000 Estadual

Ordenador: João Bosco Lobo

AVISO DE LICITAÇÃO**NÚMERO DE PUBLICAÇÃO: 149832****MODALIDADE: TOMADA DE PREÇOS****NÚMERO: 71/2010**

Objeto: Pavimentação de ruas do Programa Asfalto Participativo - PAP, no município de Limoeiro do Ajuru.

Entrega do Edital: Av. Almte. Barroso, 3639 - Edifício Sede da SETRAN, 1º andar.

Observação: O Edital poderá ser lido e/ou adquirido, no valor de R\$ 30,00 (Trinta Reais), de 2ª a 6ª feira, das 10:00 às 13:00 horas, até o 3º dia útil imediatamente anterior à data da abertura da Licitação.

Responsável pelo certame: JOSÉ GAUDENÇO BARRIO MENESCAL

Local de Abertura: Edifício Sede da SETRAN, 1º andar na sala de Licitações.

Data da Abertura: 14/09/2010

Hora da Abertura: 11:00

Orçamento:

Programa de Trabalho Natureza da Despesa Fonte do Recurso Origem do Recurso

26782118214670000 449051 0130000000 Estadual

Ordenador: João Bosco Lobo

AVISO DE LICITAÇÃO**NÚMERO DE PUBLICAÇÃO: 149841****MODALIDADE: TOMADA DE PREÇOS****NÚMERO: 72/2010**

Objeto: Recuperação de Ramais: Ramal Bom J. Grande, trecho: Vila Palestina / Rio Macuru - ext. 37,00km; Ramal das Bolsas, trecho: R. Bom Jardim / Com. De Bolsas - ext. 5,00km; Ramal do Santo, trecho: R. Bom Jardim / Com. Vida Nova / R. Maicuru - ext. 10,00km, todos no Município de Alenquer, na região de integração Baixo Amazonas, em uma extensão total de serviço de 52,00km.

Entrega do Edital: Av. Almte. Barroso, 3639 - Edifício Sede da SETRAN, 1º andar.

Observação: O Edital poderá ser lido e/ou adquirido, no valor de R\$ 30,00 (Trinta Reais), de 2ª a 6ª feira, das 10:00 às 13:00 horas, até o 3º dia útil imediatamente anterior à data da abertura da Licitação.

Responsável pelo certame: JOSÉ GAUDENÇO BARRIO MENESCAL

Local de Abertura: Edifício Sede da SETRAN, 1º andar na sala de Licitações.

Data da Abertura: 16/09/2010

Hora da Abertura: 09:00

Orçamento:

Programa de Trabalho Natureza da Despesa Fonte do Recurso Origem do Recurso

26782118219220000 449051 0130000000 Estadual

Ordenador: João Bosco Lobo

AVISO DE LICITAÇÃO**NÚMERO DE PUBLICAÇÃO: 149818****MODALIDADE: TOMADA DE PREÇOS****NÚMERO: 70/2010**

Objeto: Terraplenagem de ruas do Programa Asfalto Participativo - PAP, no município de Benevides.

Entrega do Edital: Av. Almte. Barroso, 3639 - Edifício Sede da SETRAN, 1º andar.

Observação: O Edital poderá ser lido e/ou adquirido, no valor de R\$ 30,00 (Trinta Reais), de 2ª a 6ª feira, das 10:00 às 13:00 horas, até o 3º dia útil imediatamente anterior à data da abertura da Licitação.

Responsável pelo certame: JOSÉ GAUDENÇO BARRIO MENESCAL

Local de Abertura: Edifício Sede da SETRAN, 1º andar na sala de Licitações.

Data da Abertura: 14/09/2010

Hora da Abertura: 09:00

Orçamento:

Programa de Trabalho Natureza da Despesa Fonte do Recurso Origem do Recurso

26782118214670000 449051 0130000000 Estadual

Ordenador: João Bosco Lobo

APOSTILAMENTO**NÚMERO DE PUBLICAÇÃO: 149811****NÚMERO: 3**

Assinatura: 24/08/2010

Valor: 242.538,36

Justificativa: Modificação da fonte orçamentária de 0101000000 para 0330002396

Contrato: 85/2009

Ordenador: AMBIRE JOSÉ GLUCK PAUL

AVISO DE LICITAÇÃO
NÚMERO DE PUBLICAÇÃO: 149847
MODALIDADE: TOMADA DE PREÇOS
NÚMERO: 73/2010

Objeto: Pavimentação de ruas do Programa Asfalto Participativo - PAP, no município de Igarapé Açú.

Entrega do Edital: Av. Almte. Barroso, 3639 - Edifício Sede da SETRAN, 1º andar.

Observação: O Edital poderá ser lido e/ou adquirido, no valor de R\$ 30,00 (Trinta Reais), de 2ª a 6ª feira, das 10:00 às 13:00 horas, até o 3º dia útil imediatamente anterior à data da abertura da Licitação.

Responsável pelo certame: JOSÉ GAUDENÇO BARRIO MENESCAL

Local de Abertura: Edifício Sede da SETRAN, 1º andar na sala de Licitações.

Data da Abertura: 16/09/2010

Hora da Abertura: 11:00

Orçamento:

Programa de Trabalho Natureza da Despesa Fonte do Recurso Origem do Recurso

26782118214670000 449051 0130000000 Estadual

Ordenador: João Bosco Lobo

CONTRATO**NÚMERO DE PUBLICAÇÃO: 150298****CONTRATO: 62/2010**

Objeto: Execução dos serviços de pavimentação de ruas do Programa Asfalto Participativo -PAP, no município de Bonito, sob jurisdição do 2º Núcleo Regional, conforme especificações contidas nos Anexos do Edital.

Valor Total: 1.036.461,80

Data Assinatura: 24/08/2010

Vigência: 24/08/2010 a 22/12/2010

Decreto Qualificação: s/n

Data do Decreto: 01/07/2010

Data de Publicação do Decreto: 02/07/2010

Tomada de Preços: 55/2010

Orçamento:

Programa de Trabalho Natureza da Despesa Fonte do Recurso Origem do Recurso

26782118214670000 449051 0130002686 Estadual

Contratado: Correa Sodre Ltda.

Endereço: Tv Br do Triunfo, 3215

CEP. 66093-050 - Belém/PAComplemento: sala A

Email: construtoratriunfo@hotmail.com

Fax: 9132261012

Ordenador: AMBIRE JOSÉ GLUCK PAUL

EXTRATO DE LICENÇA**NÚMERO DE PUBLICAÇÃO: 150277**

Assunto: Transformação de licença saúde em incapacidade definitiva para o trabalho a partir de 18.05.10

Laudo Médico nº 475/CREM/SEAD de 18.05.10

Nome: ANTONIO LIMA DOS SANTOS

Matrícula: 2035162/1

Função: Motorista

Lotação: 6º Núcleo Regional

**INSTITUTO DE DESENVOLVIMENTO ECONÔMICO,
SOCIAL E AMBIENTAL DO PARÁ****PORTARIAS****NÚMERO DE PUBLICAÇÃO: 150217****PORTARIA Nº 163/2010-IDESP DE 25 DE AGOSTO DE 2010.**

O Diretor de Planejamento, Administração e Finanças do Instituto de Desenvolvimento, Econômico, Social e Ambiental do Pará - IDESP, no uso das atribuições que lhe foram delegadas através da PORTARIA Nº005/2010 - IDESP, de 22 de janeiro de 2010.

RESOLVE:**CONCEDER** 20 e ½ (vinte e meia) diária, de colaborador eventual, aos bolsistas Adriana Pinheiro dos Santos - CPF nº 753.804.712 - 34 , Gilzibene Marques da Silva - CPF 752.932.342-34, e Rodrigo dos Santos Lima - CPF nº 858.505.512-04, para custear despesas com viagem de Belém/PA aos municípios de Pacajá, Anapú, Altamira, Vitória do Xingu, Senador José Porfírio e Porto de Moz /PA, no período de 01/09 a 21/09/2010, com o objetivo de realizar coleta de dados com os agentes mercantis, atividade prevista no TCT Ideflor/Idesp nº 002/2010, referente aos estudos das Cadeias de Comercialização de Produtos Florestais não Madeiros em cinco Regiões de Integração do Estado do Pará.

Registre-se, publique-se e cumpra-se.

FERNANDO JORGE DE AZEVEDO

Diretor de Planejamento, Administração e Finanças do IDESP.

TRIBUNAL DE JUSTIÇA DO ESTADO

TERMO DE APOSTILAMENTO NÚMERO DE PUBLICAÇÃO: 150311

Extrato de Termo de Apostilamento -Contrato Nº.046/2010/TJPA, dotação orçamentária

Contrato nº.	Contratada	Dotação orçamentária anterior	Dotação orçamentária atual
046/2010	ASCOT - Telecomunicações Ltda	0206112521889/0118/449052	0206112521889/0118/449052 0212201254654/0118/339039

Belém, 27/08/2010 /Francisco de Oliveira Campos Filho -Secretário de Administração do TJPA

Sueli Lima Ramos Azevedo - Ordenadora de Despesa

EXTRATO DE REVOGAÇÃO UNILATERAL DE CONTRATO NÚMERO DE PUBLICAÇÃO: 149901

Extrato de Revogação Unilateral do Contrato. Nº 021/2008 TJE/PA. Partes: T.J.E./PA e a Empresa P. A. das Virgens - ME //CNPJ nº.10.251.676/0001-01// Data de assinatura: 27/08/2010. Francisco de Oliveira Campos Filho-Secretário de Administração//Sueli Lima Ramos Azevedo-Ordenador Responsável.

EXTRATO DE ATA DE REGISTRO DE PREÇOS NÚMERO DE PUBLICAÇÃO: 149062

Extrato da Ata de Registro de Preço nº. 016/2010/TJPA - Pregão Eletrônico nº. 039/2010-TJPA//O ESTADO DO PARÁ, por intermédio do Tribunal de Justiça do Estado, celebra Ata de Registro de Preços nº. 016/2010/TJE/PA: Objeto: registro de preço para Impressos// Empresas: DIGITAL IMPRESSOS GRÁFICA E EDITORA LTDA - ME, CNPJ nº. 03.6822411/0001-00, com sede na Avenida Universitária, 380, QD. F 14 LT. 66, Setor Sul, Goiânia/GO, Cep: 74.080-420, Telefone/Fax: (62) 3225-2246, e-mail: tulio@digitalimpressos.com.br; FIREBIT SOLUÇÕES EM TI, INFORMÁTICA E SERVIÇOS GRÁFICOS LTDA - ME, CNPJ nº. 10.332.271/0001-06, com sede na QNN 08, Conjunto B, Lote 15, Loja 01, Ceilândia/DF, Cep: 72.220-082, Telefones: (61) 3965-6161/3965-9619, e-mail: thiago@fbit.com.br; IMPRIMA SOLUÇÕES GRÁFICAS LTDA, CNPJ nº. 08.108.612/0001-04, com sede na Rua Capitão Lima, 170, Santo Amaro, Recife/PE, Cep: 50.040-080, Telefone/Fax: (81) 3091-4620/3231-5079, e-mail: imprimasgraficas@hotmail.com e **ODMILSON ALVES PEREIRA**, CNPJ nº. 03.930.566/0001-00, com sede na Rua Barroso, 908, Sul centro, Teresina/PI, Cep: 64.0001-130, Telefone/Fax: (86) 3222-8005/3221-7160, e-mail: odmilson@uol.com.br. Data da assinatura: 20/08/2010/Responsável pela assinatura: Francisco de Oliveira Campos Filho, Secretário de Administração do TJPA, (a presente Ata encontra-se disponível no site www.tjpa.jus.br)

RESUMO DE DIÁRIAS DO DIA 20 DE AGOSTO DE 2010. NÚMERO DE PUBLICAÇÃO: 149337

PORTARIA Nº.1258-GP, DE 20 AGOSTO 2010.

Nome: MÁRCIO TEIXEIRA BITTENCOURT / **Cargo:** JUÍZ DE DIREITO SUBSTITUTO RESPONDENDO PELA VARA AGRÁRIA REGIÃO DE ALTAMIRA / **Matrícula:** 82881 / **Nº. de Diárias:** 1.½ (uma e meia) / **Origem:** ALTAMIRA / **Destino:** ANAPÚ/PA / **Período:** 25 e 26/08/10 / **Objetivo:** REALIZAR AUDIÊNCIAS.

PORTARIA Nº.1260-GP, DE 20 AGOSTO 2010.

Nome: DAVISON GUIMARÃES ARAÚJO DA SILVA / **Cargo:** AUXILIAR JUDICIÁRIO / **Matrícula:** 69647 / **Nº. de Diárias:** 1.½ (uma e meia) / **Origem:** BELÉM / **Destino:** PARAGOMINAS E MÃE DO RIO/PA / **Período:** 25 e 26/08/10 / **Objetivo:** SERVIÇOS DE MONTAGEM DO RACK DE TELECOMUNICAÇÃO E MANUTENÇÃO DA INFRAESTRUTURA DE REDE E PONTOS LÓGICOS.

PORTARIA Nº.1261-GP, DE 20 AGOSTO 2010.

Nome: ANTÔNIO CARLOS DE SOUZA MOITTA KOURY / **Cargo:** JUÍZ DE DIREITO TITULAR DA 2ª VARA DA COMARCA DE BREVES / **Matrícula:** 37840 / **Nº. de Diárias:** 1.½ (uma e meia) / **Origem:** BREVES / **Destino:** BAGRE/PA / **Período:** 19 e 20/08/10 / **Objetivo:** REALIZAR AUDIÊNCIAS.

PORTARIA Nº.1262-GP, DE 20 AGOSTO 2010.

Nome: DAYSE JESUS DOS SANTOS / **Cargo:** ANALISTA JUDICIÁRIO / **Matrícula:** 81086 / **Nº. de Diárias:** 3 (três) / **Origem:** BELÉM / **Destino:** CASTANHAL E OURÉM/PA / **Período:** 23 a 27/08/10 / **Objetivo:** ACOMPANHAR OS TRABALHOS DE CORREIÇÃO.

PORTARIA Nº 164/2010-IDESP DE 25 DE AGOSTO DE 2010.
O Diretor de Planejamento, Administração e Finanças do Instituto de Desenvolvimento, Econômico, Social e Ambiental do Pará - IDESP, no uso das atribuições que lhe foram delegadas através da PORTARIA Nº005/2010 - IDESP, de 22 de janeiro de 2010.

RESOLVE:

CONCEDER 09 e ½ (nove e meia) diária, de colaborador eventual, a bolsista Raquel Lopes de Araújo- CPF 734.464.752-49, para custear despesas com viagem de Belém/PA aos municípios de Pacajá, Anapú, Altamira e Vitória do Xingu, no período de 01/09 a 10/09/2010, com o objetivo de realizar coleta de dados com os agentes mercantis, atividade prevista no TCT Ideflor/Idesp nº 002/2010, referente aos estudos das Cadeias de Comercialização de Produtos Florestais não Madeireiros em cinco Regiões de Integração do Estado do Pará. Registre-se, publique-se e cumpra-se.

FERNANDO JORGE DE AZEVEDO

Diretor de Planejamento, Administração e Finanças do IDESP.

PORTARIA Nº 165/2010-IDESP DE 25 DE AGOSTO DE 2010.

O Diretor de Planejamento, Administração e Finanças do Instituto de Desenvolvimento, Econômico, Social e Ambiental do Pará - IDESP, no uso das atribuições que lhe foram delegadas através da PORTARIA Nº005/2010 - IDESP, de 22 de janeiro de 2010.

RESOLVE:

CONCEDER 20 e ½ (vinte e meia) diária, de colaborador eventual, aos bolsistas Divino Hercules Peres da Silva Lima-CPF- 752.251.072-49, Joyse Tatiane Souza dos Santos-CPF- 724.318.812-53 e Ana Cristina Parente Brito- CPF- 466.978.452-87, para custear despesas com viagem de Belém/PA aos municípios de Altamira, Placas, Uruará, Mediciândia e Brasil Novo, no período de 01/09 a 21/09/2010, com o objetivo de realizar coleta de dados com os agentes mercantis, atividade prevista no TCT Ideflor/Idesp nº 002/2010, referente aos estudos das Cadeias de Comercialização de Produtos Florestais não Madeireiros em cinco Regiões de Integração do Estado do Pará.

Registre-se, publique-se e cumpra-se.

FERNANDO JORGE DE AZEVEDO

Diretor de Planejamento, Administração e Finanças do IDESP.

PORTARIA Nº 166/2010-IDESP, DE 25 DE AGOSTO DE 2010.

O Diretor de Planejamento, Administração e Finanças do Instituto de Desenvolvimento, Econômico, Social e Ambiental do Pará - IDESP, no uso das atribuições que lhe foram delegadas através da PORTARIA Nº005/2010 - IDESP, de 22 de janeiro de 2010.

RESOLVE:

CONCEDER 11 e ½ (onze e meia) diárias, de colaborador eventual, ao bolsista Isaac Luiz Magalhães Lopes- CPF- 937.372.032-53, para custear despesas com viagem de Belém/PA aos municípios de Altamira, Placas, Uruará, Mediciândia e Brasil Novo, no período de 01/09 a 12/09/2010, com o objetivo de realizar coleta de dados com os agentes mercantis, atividade prevista no TCT Ideflor/Idesp nº 002/2010, referente aos estudos das Cadeias de Comercialização de Produtos Florestais não Madeireiros em cinco Regiões de Integração do Estado do Pará.

Registre-se, publique-se e cumpra-se.

FERNANDO JORGE DE AZEVEDO

Diretor de Planejamento, Administração e Finanças do IDESP.

PORTARIA Nº 167/2010-IDESP, DE 25 DE AGOSTO DE 2010.

O Diretor de Planejamento, Administração e Finanças do Instituto de Desenvolvimento, Econômico, Social e Ambiental do Pará - IDESP, no uso das atribuições que lhe foram delegadas através da PORTARIA Nº005/2010 - IDESP, de 22 de janeiro de 2010.

RESOLVE:

CONCEDER 20 e ½ (vinte e meia) diária, ao servidor José Maria Costa de Carvalho, motorista - CPF 260.879.522-68, Id funcional 587301/1, para custear despesas com viagem de Belém/PA aos municípios de Pacajá, Anapú, Altamira, Mediciândia e Vitória do Xingu, no período de 01/09 a 21/09/2010, com o objetivo de transportar a equipe de pesquisadores que farão coleta de dados junto aos agentes mercantis, em 10 municípios da região de integração Xingu. Registre-se, publique-se e cumpra-se.

FERNANDO JORGE DE AZEVEDO

Diretor de Planejamento, Administração e Finanças do IDESP

PORTARIA Nº 168/2010- IDESP, DE 25 DE AGOSTO DE 2010.

O Diretor de Planejamento, Administração e Finanças do Instituto de Desenvolvimento, Econômico, Social e Ambiental do Pará - IDESP, no uso das atribuições que lhe foram delegadas através da PORTARIA Nº005/2010 - IDESP, de 22 de janeiro de 2010.

RESOLVE:

CONCEDER 20 e ½ (vinte e meia) diária, ao servidor Edson Nazaré Gomes de Lima, supervisor, CPF 280.308.002-82, identidade funcional 57194462/1, para custear despesas com viagem de Belém/PA aos municípios de Altamira, Placas, Uruará, Mediciândia e Brasil Novo, no período de 01/09 a 21/09/2010, com o objetivo de compor a equipe de pesquisadores que farão coleta de dados junto aos agentes mercantis, em 10 municípios da região de integração Xingu. Registre-se, publique-se e cumpra-se.

FERNANDO JORGE DE AZEVEDO

Diretor de Planejamento, Administração e Finanças do IDESP

PORTARIA Nº 171/2010- IDESP DE, 27 DE AGOSTO DE 2010.

SERVIDOR: JOSÉ FERREIRA DA ROCHA CPF: 072357632-72

CARGO: Supervisor - Ident. Func: 57209713/1

VALOR DO SUPRIMENTO: R\$ 2.250,00 (Dois mil, duzentos e cinquenta reais)

CLASSIFICAÇÃO ORÇAMENTARIA:

79201.18.541.1280.6185 - 339030 - Material de Consumo R\$ 750,00 (Setecentos e cinquenta reais).

79201.18.541.1280.6185 - 339036 - Serviços de Terceiros Pessoa Física: R\$ 500,00 (Quinhentos reais).

79201.18.541.1280.6185 - 339039 - Serviços de Terceiros Pessoa Jurídica R\$ 500,00 (Quinhentos reais).

79201.18.541.1280.6185 - 339033 - Serviços de Passagens e desp. c/ locomoção: R\$ 500,00 (Quinhentos reais).

O valor referido no item II vincula-se aos seguintes prazos: Para aplicação: a contar da data da ordem bancária até o dia 23 de setembro de 2010.

Para prestação de contas: 05 (cinco) dias após a aplicação.

Registre-se, publique-se e cumpra-se

FERNANDO JORGE DE AZEVEDO

Diretor de Planejamento, Administração e Finanças do IDESP.

TRIBUNAL DE CONTAS DO ESTADO DO PARÁ

PUBLICADAS NOS DIAS 25, 30/08 E 03.09.2010 NÚMERO DE PUBLICAÇÃO: 148354 CITAÇÃO - 421-A/2010

O TRIBUNAL DE CONTAS DO ESTADO DO PARÁ, por sua Presidente abaixo assinada, cumprindo o disposto no art. 142 § 1º do Regimento, cita através do presente Edital, que será publicado no "Diário Oficial do Estado" nos dias 25, 30/08 e 03.09.2010, o(a) Sr(a). JOÃO GOMES DA SILVA, Prefeito à época, para que, no prazo de quinze (15) dias após a última publicação, apresente defesa nos autos do Processo nº. 2003/52094-3, que trata da Prestação de Contas da(o) PREFEITURA MUNICIPAL DE OURÉM, referente ao Convênio SEDUC nº 122/2002.

Belém, 24 de abril de 2010.

MARIA DE LOURDES LIMA DE OLIVEIRA

Presidente

CITAÇÃO - 434/2010

O TRIBUNAL DE CONTAS DO ESTADO DO PARÁ, por sua Presidente abaixo assinada, cumprindo o disposto no art. 142 § 1º do Regimento, cita através do presente Edital, que será publicado no "Diário Oficial do Estado" nos dias 25, 30/08 e 03.09.2010, o(a) Sr(a). JOÃO RICARDO ALVES DE OLIVEIRA, Prefeito à época, para que, no prazo de quinze (15) dias após a última publicação, apresente defesa nos autos do Processo nº. 2007/52032-2, que trata da Prestação de Contas da(o) PREFEITURA MUNICIPAL DE ACARÁ, referente ao Convênio SEDUC nº 252/2006.

Belém, 19 de abril de 2010.

MARIA DE LOURDES LIMA DE OLIVEIRA

Presidente

CONTRATO

NÚMERO DE PUBLICAÇÃO: 150045

CONTRATO: 22/2010

Objeto: Aquisição e instalação de mobiliários para o Tribunal de Contas do Estado do Pará.

Valor Total: 204.000,00

Data Assinatura: 26/08/2010

Vigência: 26/08/2010 a 24/10/2010

Pregão Presencial: 7/2010

Orçamento:

Programa de Trabalho Natureza da Despesa Fonte do Recurso Origem do Recurso

01032122247820000 449052 0101000000

Estadual

Contratado: CADERODE MÓVEIS PARA ESCRITÓRIO LTDA

Endereço: Dt Alfredo Chaves, 300

CEP. 95270-000 - Flores da Cunha/RS

Ordenador: Maria de Lourdes Lima de Oliveira

PORTARIA Nº.1263-GP, DE 20 AGOSTO 2010.

Nome: RAMIRO ALMEIDA GOMES / **Cargo:** JUÍZ SUBSTITUTO DA 3ª VARA DA COMARCA DE PARAUPEBAS / **Matrícula:** 82783 / **Nº. de Diárias:** 4 (quatro) / **Origem:** PARAUPEBAS / **Destino:** RONDON DO PARÁ/PA / **Período:** 23 a 31/08/10 / **Objetivo:** REALIZAR AUDIÊNCIAS.

PORTARIA Nº.1265-GP, DE 20 AGOSTO 2010.

Nome: JOSÉ ORLANDO DE SOUSA / **Cargo:** AUXILIAR JUDICIÁRIO / **Matrícula:** 24694/ **Nº. de Diárias:** 1.½ (uma e meia) / **Origem:** REDENÇÃO / **Destino:** MARABÁ/PA / **Período:** 22 e 23/08/10 / **Objetivo:** SERVIÇOS DE CONDUÇÃO DE VEÍCULO.

TRIBUNAL DE CONTAS DOS MUNICÍPIOS DO ESTADO DO PARÁ

TERMO ADITIVO A CONTRATO NÚMERO DE PUBLICAÇÃO: 149785 TERMO ADITIVO: 1

Data de Assinatura: 02/08/2010

Valor: 350.000,00

Vigência: 12/08/2010 a 11/08/2011

Justificativa: Artigo 57, inciso II da Lei nº 8.666/93.

Contrato: 7/2009

Orçamento:

Programa de Trabalho Natureza da Despesa Fonte do Recurso Origem do Recurso

03122012545340000 339033 0101000000 Estadual

Contratado: VALEVERDE AGENCIA DE VIAGENS E TURISMO

Endereço: Av Alcindo Cacela, Bairro: Umarizal, 104

CEP. 66060-000 - Belém/PA

Email: laura@valeverdeturismo.com.br

Ordenador: Cons. ROSA DE FÁTIMA BARGE HAGE

Edital de Notificação

NÚMERO DE PUBLICAÇÃO: 147731 EDITAL DE NOTIFICAÇÃO Nº 304/2010/AUD.LM/GAB/TCM/PA (PROCESSO Nº 201014247-00)

De Notificação com prazo de 15 (quinze) dias, ao Senhor Luiz Furtado Rebelo.

O Auditor do Tribunal de Contas dos Municípios usando das atribuições conferidas pela Resolução nº 7.474/TCM, item 3º, de 11.03.2004 e nos termos do Artigo 119, V, Regimento Interno desta Corte, considerando que a prestação de contas do exercício de 2008, referente à Prefeitura Municipal de Breves foi enviada, a esta Corte de Contas, em desconformidade com a legislação pertinente, notifica através do presente Edital, que será publicado 03 (três) vezes, no prazo de 10 (dez) dias, no Diário Oficial do Estado, o Senhor Luiz Furtado Rebelo, responsável pela Prefeitura Municipal de Breves, para que, nos termos da PORTARIA Nº 0829/2010, apresente no prazo máximo de 15 (quinze) dias, contados da 3ª publicação, o meio magnético referente à Prestação de Contas do exercício de 2008, observando o layout estabelecido na Resolução nº 9.065/2008, bem como a legislação relativa a matéria:

- Balanço Geral (não enviado),
- Quadrimestres (enviados em desconformidade),
- L.O.A (enviada em desconformidade),

Belém, 30 de agosto de 2010.

Leonardo Macieira

Auditor - TCM

EDITAL DE NOTIFICAÇÃO Nº 305/2010/AUD.LM/GAB/TCM/PA (PROCESSO Nº 201014249-00)

De Notificação com prazo de 15 (quinze) dias, ao Senhor Camilo Lopes Gonçalves Neto.

O Auditor do Tribunal de Contas dos Municípios usando das atribuições conferidas pela Resolução nº 7.474/TCM, item 3º, de 11.03.2004 e nos termos do Artigo 119, V, Regimento Interno desta Corte, considerando que a prestação de contas do exercício de 2008, referente à Câmara Municipal de Breves foi enviada, a esta Corte de Contas, em desconformidade com a legislação pertinente, notifica através do presente Edital, que será publicado 03 (três) vezes, no prazo de 10 (dez) dias, no Diário Oficial do Estado, o Senhor Camilo Lopes Gonçalves Neto, responsável pela Câmara Municipal de Breves, para que, nos termos da PORTARIA Nº 0829/2010, apresente no prazo máximo de 15 (quinze) dias, contados da 3ª publicação, o meio magnético referente à Prestação de Contas do exercício de 2008, observando o layout estabelecido na Resolução nº 9.065/2008, bem como a legislação relativa a matéria:

- Quadrimestres (enviados em desconformidade),

Belém, 30 de agosto de 2010.

Leonardo Macieira

Auditor - TCM

EDITAL DE NOTIFICAÇÃO**Nº 306/2010/AUD.LM/GAB/TCM/PA
(PROCESSO Nº 201014254-00)**

De Notificação com prazo de 15 (quinze) dias, ao Senhor José Silva Filho.

O Auditor do Tribunal de Contas dos Municípios usando das atribuições conferidas pela Resolução nº 7.474/TCM, item 3º, de 11.03.2004 e nos termos do Artigo 119, V, Regimento Interno desta Corte, considerando que a prestação de contas do exercício de 2008, referente ao Instituto de Previdência do Município de Breves foi enviada, a esta Corte de Contas, em desconformidade com a legislação pertinente, notifica através do presente Edital, que será publicado 03 (três) vezes, no prazo de 10 (dez) dias, no Diário Oficial do Estado, o Senhor José Silva Filho, responsável pelo Instituto de Previdência do Município de Breves, para que, nos termos da PORTARIA Nº 0829/2010, apresente no prazo máximo de 15 (quinze) dias, contados da 3ª publicação, o meio magnético referente à Prestação de Contas do exercício de 2008, observando o layout estabelecido na Resolução nº 9.065/2008, bem como a legislação relativa a matéria:

- Balanço Geral (não enviado),
- Quadrimestres (enviados em desconformidade),

Belém, 30 de agosto de 2010.

Leonardo Macieira

Auditor - TCM

EDITAL DE NOTIFICAÇÃO**Nº 307/2010/AUD.LM/GAB/TCM/PA
(PROCESSO Nº 201014255-00)**

De Notificação com prazo de 15 (quinze) dias, ao Senhor Luiz Furtado Rebelo.

O Auditor do Tribunal de Contas dos Municípios usando das atribuições conferidas pela Resolução nº 7.474/TCM, item 3º, de 11.03.2004 e nos termos do Artigo 119, V, Regimento Interno desta Corte, considerando que a prestação de contas do exercício de 2008, referente ao Fundo Municipal de Saúde de Breves foi enviada, a esta Corte de Contas, em desconformidade com a legislação pertinente, notifica através do presente Edital, que será publicado 03 (três) vezes, no prazo de 10 (dez) dias, no Diário Oficial do Estado, o Senhor Luiz Furtado Rebelo, responsável pelo Fundo Municipal de Saúde de Breves, para que, nos termos da PORTARIA Nº 0829/2010, apresente no prazo máximo de 15 (quinze) dias, contados da 3ª publicação, o meio magnético referente à Prestação de Contas do exercício de 2008, observando o layout estabelecido na Resolução nº 9.065/2008, bem como a legislação relativa a matéria:

- Quadrimestres (enviados em desconformidade),

Belém, 30 de agosto de 2010.

Leonardo Macieira

Auditor - TCM

EDITAL DE NOTIFICAÇÃO**Nº 308/2010/AUD.LM/GAB/TCM/PA
(PROCESSO Nº 201014261-00)**

De Notificação com prazo de 15 (quinze) dias, ao Senhor Luiz Furtado Rebelo.

O Auditor do Tribunal de Contas dos Municípios usando das atribuições conferidas pela Resolução nº 7.474/TCM, item 3º, de 11.03.2004 e nos termos do Artigo 119, V, Regimento Interno desta Corte, considerando que a prestação de contas do exercício de 2008, referente ao Fundo Municipal de Trabalho e Assistência Social de Breves foi enviada, a esta Corte de Contas, em desconformidade com a legislação pertinente, notifica através do presente Edital, que será publicado 03 (três) vezes, no prazo de 10 (dez) dias, no Diário Oficial do Estado, o Senhor Luiz Furtado Rebelo, responsável pelo Fundo Municipal de Trabalho e Assistência Social de Breves, para que, nos termos da PORTARIA Nº 0829/2010, apresente no prazo máximo de 15 (quinze) dias, contados da 3ª publicação, o meio magnético referente à Prestação de Contas do exercício de 2008, observando o layout estabelecido na Resolução nº 9.065/2008, bem como a legislação relativa a matéria:

- Quadrimestres (enviados em desconformidade),

Belém, 30 de agosto de 2010.

Leonardo Macieira

Auditor - TCM

EDITAL DE NOTIFICAÇÃO**Nº 309/2010/AUD.LM/GAB/TCM/PA
(PROCESSO Nº 201014259-00)**

De Notificação com prazo de 15 (quinze) dias, ao Senhor Luiz Furtado Rebelo.

O Auditor do Tribunal de Contas dos Municípios usando das atribuições conferidas pela Resolução nº 7.474/TCM, item 3º, de 11.03.2004 e nos termos do Artigo 119, V, Regimento Interno desta Corte, considerando que a prestação de contas do

exercício de 2008, referente ao Fundo Municipal de Educação de Breves foi enviada, a esta Corte de Contas, em desconformidade com a legislação pertinente, notifica através do presente Edital, que será publicado 03 (três) vezes, no prazo de 10 (dez) dias, no Diário Oficial do Estado, o Senhor Luiz Furtado Rebelo, responsável pelo Fundo Municipal de Educação de Breves, para que, nos termos da PORTARIA Nº 0829/2010, apresente no prazo máximo de 15 (quinze) dias, contados da 3ª publicação, o meio magnético referente à Prestação de Contas do exercício de 2008, observando o layout estabelecido na Resolução nº 9.065/2008, bem como a legislação relativa a matéria:

- Quadrimestres (enviados em desconformidade),

Belém, 30 de agosto de 2010.

Leonardo Macieira

Auditor - TCM

EDITAL DE NOTIFICAÇÃO**Nº 310/2010/AUD.LM/GAB/TCM/PA
(PROCESSO Nº 201014408-00)**

De Notificação com prazo de 15 (quinze) dias, ao Senhor Luiz Gonzaga Leite Lopes.

O Auditor do Tribunal de Contas dos Municípios usando das atribuições conferidas pela Resolução nº 7.474/TCM, item 3º, de 11.03.2004 e nos termos do Artigo 119, V, Regimento Interno desta Corte, considerando que a prestação de contas do exercício de 2008, referente a Prefeitura Municipal de Breves foi enviada, a esta Corte de Contas, em desconformidade com a legislação pertinente, notifica através do presente Edital, que será publicado 03 (três) vezes, no prazo de 10 (dez) dias, no Diário Oficial do Estado, o Senhor Luiz Gonzaga Leite Lopes, responsável pela Prefeitura Municipal de Breves, para que, nos termos da PORTARIA Nº 0829/2010, apresente no prazo máximo de 15 (quinze) dias, contados da 3ª publicação, o meio magnético referente à Prestação de Contas do exercício de 2008, observando o layout estabelecido na Resolução nº 9.065/2008, bem como a legislação relativa a matéria:

- Balanço Geral (enviado em desconformidade),
- Quadrimestres (enviados em desconformidade),
- L.O.A (enviada em desconformidade).

Belém, 30 de agosto de 2010.

Leonardo Macieira

Auditor - TCM

EDITAL DE NOTIFICAÇÃO**Nº 311/2010/AUD.LM/GAB/TCM/PA
(PROCESSO Nº 201014364-00)**

De Notificação com prazo de 15 (quinze) dias, ao Senhor Fernandes de Oliveira Anselmo.

O Auditor do Tribunal de Contas dos Municípios usando das atribuições conferidas pela Resolução nº 7.474/TCM, item 3º, de 11.03.2004 e nos termos do Artigo 119, V, Regimento Interno desta Corte, considerando que a prestação de contas do exercício de 2008, referente a Câmara Municipal de Abaetetuba foi enviada, a esta Corte de Contas, em desconformidade com a legislação pertinente, notifica através do presente Edital, que será publicado 03 (três) vezes, no prazo de 10 (dez) dias, no Diário Oficial do Estado, o Senhor Fernandes de Oliveira Anselmo, responsável pela Câmara Municipal de Abaetetuba, para que, nos termos da PORTARIA Nº 0829/2010, apresente no prazo máximo de 15 (quinze) dias, contados da 3ª publicação, o meio magnético referente à Prestação de Contas do exercício de 2008, observando o layout estabelecido na Resolução nº 9.065/2008, bem como a legislação relativa a matéria:

- Quadrimestres (enviados em desconformidade),

Belém, 30 de agosto de 2010.

Leonardo Macieira

Auditor - TCM

EDITAL DE NOTIFICAÇÃO**Nº 312/2010/AUD.LM/GAB/TCM/PA
(PROCESSO Nº 201014402-00)**

De Notificação com prazo de 15 (quinze) dias, ao Senhor Júlio Orlando dos Santos.

O Auditor do Tribunal de Contas dos Municípios usando das atribuições conferidas pela Resolução nº 7.474/TCM, item 3º, de 11.03.2004 e nos termos do Artigo 119, V, Regimento Interno desta Corte, considerando que a prestação de contas do exercício de 2008, referente ao Instituto de Previdência do Município de Abaetetuba foi enviada, a esta Corte de Contas, em desconformidade com a legislação pertinente, notifica através do presente Edital, que será publicado 03 (três) vezes, no prazo de 10 (dez) dias, no Diário Oficial do Estado, o Senhor Júlio Orlando dos Santos, responsável pelo Instituto de Previdência do Município de Abaetetuba, para que, nos termos da PORTARIA Nº 0829/2010, apresente no prazo máximo de 15 (quinze) dias, contados da 3ª publicação, o meio magnético referente à Prestação de Contas do exercício de 2008, observando o layout

estabelecido na Resolução nº 9.065/2008, bem como a legislação relativa a matéria:

- a) Quadrimestres (enviados em desconformidade),
- b) Balanço Geral (enviado em desconformidade).

Belém, 30 de agosto de 2010.

Leonardo Macieira
Auditor - TCM

**EDITAL DE NOTIFICAÇÃO
Nº 313/2010/AUD.LM/GAB/TCM/PA
(PROCESSO Nº 201014404-00)**

De Notificação com prazo de 15 (quinze) dias, a Senhora Ana Maria Batista Martins.

O Auditor do Tribunal de Contas dos Municípios usando das atribuições conferidas pela Resolução nº 7.474/TCM, item 3º, de 11.03.2004 e nos termos do Artigo 119, V, Regimento Interno desta Corte, considerando que a prestação de contas do exercício de 2008, referente ao Fundo Municipal de Saúde de Abaetetuba foi enviada, a esta Corte de Contas, em desconformidade com a legislação pertinente, notifica através do presente Edital, que será publicado 03 (três) vezes, no prazo de 10 (dez) dias, no Diário Oficial do Estado, a Senhora Ana Maria Batista Martins, responsável pelo Fundo Municipal de Saúde de Abaetetuba, para que, nos termos da PORTARIA Nº 0829/2010, apresente no prazo máximo de 15 (quinze) dias, contados da 3ª publicação, o meio magnético referente à Prestação de Contas do exercício de 2008, observando o layout estabelecido na Resolução nº 9.065/2008, bem como a legislação relativa a matéria:

- a) Quadrimestres (enviados em desconformidade),

Belém, 30 de agosto de 2010.

Leonardo Macieira

Auditor - TCM

**EDITAL DE NOTIFICAÇÃO
Nº 314/2010/AUD.LM/GAB/TCM/PA
(PROCESSO Nº 201014400-00)**

De Notificação com prazo de 15 (quinze) dias, a Senhora Antônia Maria Coutinho Botelho.

O Auditor do Tribunal de Contas dos Municípios usando das atribuições conferidas pela Resolução nº 7.474/TCM, item 3º, de 11.03.2004 e nos termos do Artigo 119, V, Regimento Interno desta Corte, considerando que a prestação de contas do exercício de 2008, referente ao Fundo Municipal de Assistência Social de Abaetetuba foi enviada, a esta Corte de Contas, em desconformidade com a legislação pertinente, notifica através do presente Edital, que será publicado 03 (três) vezes, no prazo de 10 (dez) dias, no Diário Oficial do Estado, a Senhora Antônia Maria Coutinho Botelho, responsável pelo Fundo Municipal de Assistência Social de Abaetetuba, para que, nos termos da PORTARIA Nº 0829/2010, apresente no prazo máximo de 15 (quinze) dias, contados da 3ª publicação, o meio magnético referente à Prestação de Contas do exercício de 2008, observando o layout estabelecido na Resolução nº 9.065/2008, bem como a legislação relativa a matéria:

- a) Quadrimestres (enviados em desconformidade),

Belém, 30 de agosto de 2010.

Leonardo Macieira

Auditor - TCM

**EDITAL DE NOTIFICAÇÃO
Nº 315/2010/AUD.LM/GAB/TCM/PA
(PROCESSO Nº 201014407-00)**

De Notificação com prazo de 15 (quinze) dias, ao Senhor Luiz Adelino Ferranti.

O Auditor do Tribunal de Contas dos Municípios usando das atribuições conferidas pela Resolução nº 7.474/TCM, item 3º, de 11.03.2004 e nos termos do Artigo 119, V, Regimento Interno desta Corte, considerando que a prestação de contas do exercício de 2008, referente ao FUNDEB de Abaetetuba foi enviada, a esta Corte de Contas, em desconformidade com a legislação pertinente, notifica através do presente Edital, que será publicado 03 (três) vezes, no prazo de 10 (dez) dias, no Diário Oficial do Estado, ao Senhor Luiz Adelino Ferranti, responsável pelo FUNDEB de Abaetetuba, para que, nos termos da PORTARIA Nº 0829/2010, apresente no prazo máximo de 15 (quinze) dias, contados da 3ª publicação, o meio magnético referente à Prestação de Contas do exercício de 2008, observando o layout estabelecido na Resolução nº 9.065/2008, bem como a legislação relativa a matéria:

- a) Quadrimestres (enviados em desconformidade),

Belém, 30 de agosto de 2010.

Leonardo Macieira

Auditor - TCM

**EDITAL DE NOTIFICAÇÃO
Nº 316/2010/AUD.LM/GAB/TCM/PA
(PROCESSO Nº 201014272-00)**

De Notificação com prazo de 15 (quinze) dias, ao Senhor Renan Lopes Souto.

O Auditor do Tribunal de Contas dos Municípios usando das atribuições conferidas pela Resolução nº 7.474/TCM, item 3º, de 11.03.2004 e nos termos do Artigo 119, V, Regimento Interno desta Corte, considerando que a prestação de contas do exercício de 2008, referente a Prefeitura Municipal de Água Azul do Norte foi enviada, a esta Corte de Contas, em desconformidade com a legislação pertinente, notifica através do presente Edital, que será publicado 03 (três) vezes, no prazo de 10 (dez) dias, no Diário Oficial do Estado, ao Senhor Renan Lopes Souto, responsável pela Prefeitura Municipal de Água Azul do Norte, para que, nos termos da PORTARIA Nº 0829/2010, apresente no prazo máximo de 15 (quinze) dias, contados da 3ª publicação, o meio magnético referente à Prestação de Contas do exercício de 2008, observando o layout estabelecido na Resolução nº 9.065/2008, bem como a legislação relativa a matéria:

- a) Balanço Geral (enviado em desconformidade),
- b) Quadrimestres (enviados em desconformidade),
- c) L.O.A (enviado em desconformidade).

Belém, 30 de agosto de 2010.

Leonardo Macieira

Auditor - TCM

**EDITAL DE NOTIFICAÇÃO
Nº 317/2010/AUD.LM/GAB/TCM/PA
(PROCESSO Nº 201014258-00)**

De Notificação com prazo de 15 (quinze) dias, ao Senhor Teonildo Lopes de Souza.

O Auditor do Tribunal de Contas dos Municípios usando das atribuições conferidas pela Resolução nº 7.474/TCM, item 3º, de 11.03.2004 e nos termos do Artigo 119, V, Regimento Interno desta Corte, considerando que a prestação de contas do exercício de 2008, referente a Câmara Municipal de Água Azul do Norte foi enviada, a esta Corte de Contas, em desconformidade com a legislação pertinente, notifica através do presente Edital, que será publicado 03 (três) vezes, no prazo de 10 (dez) dias, no Diário Oficial do Estado, ao Senhor Teonildo Lopes de Souza, responsável pela Câmara Municipal de Água Azul do Norte, para que, nos termos da PORTARIA Nº 0829/2010, apresente no prazo máximo de 15 (quinze) dias, contados da 3ª publicação, o meio magnético referente à Prestação de Contas do exercício de 2008, observando o layout estabelecido na Resolução nº 9.065/2008, bem como a legislação relativa a matéria:

- a) Quadrimestres (enviados em desconformidade),

Belém, 30 de agosto de 2010.

Leonardo Macieira

Auditor - TCM

**EDITAL DE NOTIFICAÇÃO
Nº 318/2010/AUD.LM/GAB/TCM/PA
(PROCESSO Nº 201014262-00)**

De Notificação com prazo de 15 (quinze) dias, a Senhora Geralvina Batista A. Souza.

O Auditor do Tribunal de Contas dos Municípios usando das atribuições conferidas pela Resolução nº 7.474/TCM, item 3º, de 11.03.2004 e nos termos do Artigo 119, V, Regimento Interno desta Corte, considerando que a prestação de contas do exercício de 2008, referente ao Fundo Municipal de Saúde de Água Azul do Norte foi enviada, a esta Corte de Contas, em desconformidade com a legislação pertinente, notifica através do presente Edital, que será publicado 03 (três) vezes, no prazo de 10 (dez) dias, no Diário Oficial do Estado, a Senhora Geralvina Batista A. Souza, responsável pelo Fundo Municipal de Saúde de Água Azul do Norte, para que, nos termos da PORTARIA Nº 0829/2010, apresente no prazo máximo de 15 (quinze) dias, contados da 3ª publicação, o meio magnético referente à Prestação de Contas do exercício de 2008, observando o layout estabelecido na Resolução nº 9.065/2008, bem como a legislação relativa a matéria:

- a) Quadrimestres (enviados em desconformidade),

Belém, 30 de agosto de 2010.

Leonardo Macieira

Auditor - TCM

**EDITAL DE NOTIFICAÇÃO
Nº 319/2010/AUD.LM/GAB/TCM/PA
(PROCESSO Nº 201014266-00)**

De Notificação com prazo de 15 (quinze) dias, a Senhora Lyndaci Farias Souto.

O Auditor do Tribunal de Contas dos Municípios usando das atribuições conferidas pela Resolução nº 7.474/TCM, item 3º, de 11.03.2004 e nos termos do Artigo 119, V, Regimento Interno desta Corte, considerando que a prestação de contas do exercício de 2008, referente ao Fundo Municipal de Assistência Social de Água Azul do Norte foi enviada, a esta Corte de Contas, em desconformidade com a legislação pertinente, notifica através do presente Edital, que será publicado 03 (três) vezes, no prazo de 10 (dez) dias, no Diário Oficial do Estado, a Senhora Lyndaci Farias Souto, responsável pelo Fundo Municipal de Assistên-

cia Social de Água Azul do Norte, para que, nos termos da PORTARIA Nº 0829/2010, apresente no prazo máximo de 15 (quinze) dias, contados da 3ª publicação, o meio magnético referente à Prestação de Contas do exercício de 2008, observando o layout estabelecido na Resolução nº 9.065/2008, bem como a legislação relativa a matéria:

- a) Quadrimestres (enviados em desconformidade),

Belém, 30 de agosto de 2010.

Leonardo Macieira

Auditor - TCM

**EDITAL DE NOTIFICAÇÃO
Nº 320/2010/AUD.LM/GAB/TCM/PA
(PROCESSO Nº 201014264-00)**

De Notificação com prazo de 15 (quinze) dias, a Senhora Ivone Novaes Pansiere.

O Auditor do Tribunal de Contas dos Municípios usando das atribuições conferidas pela Resolução nº 7.474/TCM, item 3º, de 11.03.2004 e nos termos do Artigo 119, V, Regimento Interno desta Corte, considerando que a prestação de contas do exercício de 2008, referente ao Fundo Municipal de Educação de Água Azul do Norte foi enviada, a esta Corte de Contas, em desconformidade com a legislação pertinente, notifica através do presente Edital, que será publicado 03 (três) vezes, no prazo de 10 (dez) dias, no Diário Oficial do Estado, a Senhora Ivone Novaes Pansiere, responsável pelo Fundo Municipal de Educação de Água Azul do Norte, para que, nos termos da PORTARIA Nº 0829/2010, apresente no prazo máximo de 15 (quinze) dias, contados da 3ª publicação, o meio magnético referente à Prestação de Contas do exercício de 2008, observando o layout estabelecido na Resolução nº 9.065/2008, bem como a legislação relativa a matéria:

- a) Quadrimestres (enviados em desconformidade),

Belém, 30 de agosto de 2010.

Leonardo Macieira

Auditor - TCM

**EDITAL DE NOTIFICAÇÃO
Nº 321/2010/AUD.LM/GAB/TCM/PA
(PROCESSO Nº 201014267-00)**

De Notificação com prazo de 15 (quinze) dias, a Senhora Ivone Novaes Pansiere.

O Auditor do Tribunal de Contas dos Municípios usando das atribuições conferidas pela Resolução nº 7.474/TCM, item 3º, de 11.03.2004 e nos termos do Artigo 119, V, Regimento Interno desta Corte, considerando que a prestação de contas do exercício de 2008, referente ao FUNDEB de Água Azul do Norte foi enviada, a esta Corte de Contas, em desconformidade com a legislação pertinente, notifica através do presente Edital, que será publicado 03 (três) vezes, no prazo de 10 (dez) dias, no Diário Oficial do Estado, a Senhora Ivone Novaes Pansiere, responsável pelo FUNDEB de Água Azul do Norte, para que, nos termos da PORTARIA Nº 0829/2010, apresente no prazo máximo de 15 (quinze) dias, contados da 3ª publicação, o meio magnético referente à Prestação de Contas do exercício de 2008, observando o layout estabelecido na Resolução nº 9.065/2008, bem como a legislação relativa a matéria:

- a) Quadrimestres (enviados em desconformidade),

Belém, 30 de agosto de 2010.

Leonardo Macieira

Auditor - TCM

**EDITAL DE NOTIFICAÇÃO
Nº 322/2010/AUD.LM/GAB/TCM/PA
(PROCESSO Nº 201014363-00)**

De Notificação com prazo de 15 (quinze) dias, ao Senhor Helder Zahluth Barbalho.

O Auditor do Tribunal de Contas dos Municípios usando das atribuições conferidas pela Resolução nº 7.474/TCM, item 3º, de 11.03.2004 e nos termos do Artigo 119, V, Regimento Interno desta Corte, considerando que a prestação de contas do exercício de 2008, referente a Prefeitura Municipal de Ananindeua foi enviada, a esta Corte de Contas, em desconformidade com a legislação pertinente, notifica através do presente Edital, que será publicado 03 (três) vezes, no prazo de 10 (dez) dias, no Diário Oficial do Estado, ao Senhor Helder Zahluth Barbalho, responsável pela Prefeitura Municipal de Ananindeua, para que, nos termos da PORTARIA Nº 0829/2010, apresente no prazo máximo de 15 (quinze) dias, contados da 3ª publicação, o meio magnético referente à Prestação de Contas do exercício de 2008, observando o layout estabelecido na Resolução nº 9.065/2008, bem como a legislação relativa a matéria:

- a) Balanço Geral (enviado em desconformidade),
- b) Quadrimestres (enviados em desconformidade),
- c) L.O.A (enviada em desconformidade).

Belém, 30 de agosto de 2010.

Leonardo Macieira

Auditor - TCM

Executivo 5

SEGUNDA-FEIRA, 30 DE AGOSTO DE 2010

TRIBUNAL DE CONTAS DOS MUNICÍPIOS DO ESTADO DO PARÁ

EDITAL DE NOTIFICAÇÃO Nº 323/2010/AUD.LM/GAB/TCM/PA (PROCESSO Nº 201014356-00)

De Notificação com prazo de 15 (quinze) dias, ao Senhor Eliel Pereira Faustino Filho.

Contas dos Municípios usando das atribuições conferidas pela Resolução nº 7.474/TCM, item 3º, de 11.03.2004 e nos termos do Artigo 119, V, Regimento Interno desta Corte, considerando que a prestação de contas do exercício de 2008, referente a Câmara Municipal de Ananindeua foi enviada, a esta Corte de Contas, em desconformidade com a legislação pertinente, notifica através do presente Edital, que será publicado 03 (três) vezes, no prazo de 10 (dez) dias, no Diário Oficial do Estado, ao Senhor Eliel Pereira Faustino Filho, responsável pela Câmara Municipal de Ananindeua, para que, nos termos da PORTARIA Nº 0829/2010, apresente no prazo máximo de 15 (quinze) dias, contados da 3ª publicação, o meio magnético referente à Prestação de Contas do exercício de 2008, observando o layout estabelecido na Resolução nº 9.065/2008, bem como a legislação relativa a matéria:

a) Quadrimestres (enviados em desconformidade), Belém, 30 de agosto de 2010.

Leonardo Macieira-Auditor - TCM

EDITAL DE NOTIFICAÇÃO Nº 325/2010/AUD.LM/GAB/TCM/PA (PROCESSO Nº 201014360-00)

De Notificação com prazo de 15 (quinze) dias, ao Senhor Helder Zahluth Barbalho.

O Auditor do Tribunal de Contas dos Municípios usando das atribuições conferidas pela Resolução nº 7.474/TCM, item 3º, de 11.03.2004 e nos termos do Artigo 119, V, Regimento Interno desta Corte, considerando que a prestação de contas do exercício de 2008, referente ao Fundo Municipal de Assistência Social de Ananindeua foi enviada, a esta Corte de Contas, em desconformidade com a legislação pertinente, notifica através do presente Edital, que será publicado 03 (três) vezes, no prazo de 10 (dez) dias, no Diário Oficial do Estado, ao Senhor Helder Zahluth Barbalho, responsável pelo Fundo Municipal de Assistência Social de Ananindeua, para que, nos termos da PORTARIA Nº 0829/2010, apresente no prazo máximo de 15 (quinze) dias, contados da 3ª publicação, o meio magnético referente à Prestação de Contas do exercício de 2008, observando o layout estabelecido na Resolução nº 9.065/2008, bem como a legislação relativa a matéria:

a) Quadrimestres (enviados em desconformidade), Belém, 30 de agosto de 2010.

Leonardo Macieira

Auditor - TCM

EDITAL DE NOTIFICAÇÃO Nº 326/2010/AUD.LM/GAB/TCM/PA (PROCESSO Nº 2010143611-00)

De Notificação com prazo de 15 (quinze) dias, ao Senhor Helder Zahluth Barbalho.

O Auditor do Tribunal de Contas dos Municípios usando das atribuições conferidas pela Resolução nº 7.474/TCM, item 3º, de 11.03.2004 e nos termos do Artigo 119, V, Regimento Interno desta Corte, considerando que a prestação de contas do exercício de 2008, referente ao Fundo Municipal de Educação de Ananindeua foi enviada, a esta Corte de Contas, em desconformidade com a legislação pertinente, notifica através do presente Edital, que será publicado 03 (três) vezes, no prazo de 10 (dez) dias, no Diário Oficial do Estado, ao Senhor Helder Zahluth Barbalho, responsável pelo Fundo Municipal de Educação de Ananindeua, para que, nos termos da PORTARIA Nº 0829/2010, apresente no prazo máximo de 15 (quinze) dias, contados da 3ª publicação, o meio magnético referente à Prestação de Contas do exercício de 2008, observando o layout estabelecido na Resolução nº 9.065/2008, bem como a legislação relativa a matéria:

a) Quadrimestres (enviados em desconformidade), Belém, 30 de agosto de 2010.

Leonardo Macieira-Auditor - TCM

EDITAL DE NOTIFICAÇÃO Nº 327/2010/AUD.LM/GAB/TCM/PA (PROCESSO Nº 201014240-00)

De Notificação com prazo de 15 (quinze) dias, ao Senhor José Waldoli Figueira Valente.

O Auditor do Tribunal de Contas dos Municípios usando das atribuições conferidas pela Resolução nº 7.474/TCM, item 3º, de 11.03.2004 e nos termos do Artigo 119, V, Regimento Interno desta Corte, considerando que a prestação de contas do exercício de 2008, referente a Prefeitura Municipal de Cametá foi enviada, a esta Corte de Contas, em desconformidade com a legislação pertinente, notifica através do presente Edital, que será publicado 03 (três) vezes, no prazo de 10 (dez) dias, no Diário Oficial do Estado, ao Senhor José Waldoli Figueira Valente responsável pela Prefeitura Municipal de Cametá, para que, nos termos da PORTARIA Nº 0829/2010, apresente no prazo máximo de 15 (quinze) dias, contados da 3ª publicação, o meio magnético referente à Prestação de Contas do exercício de 2008, observando o layout estabelecido na Resolução nº 9.065/2008, bem como a legislação relativa a matéria:

a) Balanço Geral (enviado em desconformidade),
b) Quadrimestres (enviados em desconformidade),
c) L.O.A (enviado em desconformidade).

Belém, 30 de agosto de 2010.

Leonardo Macieira

Auditor - TCM

EDITAL DE NOTIFICAÇÃO Nº 328/2010/AUD.LM/GAB/TCM/PA (PROCESSO Nº 201014241-00)

De Notificação com prazo de 15 (quinze) dias, ao Senhor José Fernandes Barra.

O Auditor do Tribunal de Contas dos Municípios usando das atribuições conferidas pela Resolução nº 7.474/TCM, item 3º, de 11.03.2004 e nos termos do Artigo 119, V, Regimento Interno desta Corte, considerando que a prestação de contas do exercício de 2008, referente a Câmara Municipal de Cametá foi enviada, a esta Corte de Contas, em desconformidade com a legislação pertinente, notifica através do presente Edital, que será publicado 03 (três) vezes, no prazo de 10 (dez) dias, no Diário Oficial do Estado, ao Senhor José Fernandes Barra responsável pela Câmara Municipal de Cametá, para que, nos termos da PORTARIA Nº 0829/2010, apresente no prazo máximo de 15 (quinze) dias, contados da 3ª publicação, o meio magnético referente à Prestação de Contas do exercício de 2008, observando o layout estabelecido na Resolução nº 9.065/2008, bem como a legislação relativa a matéria:

a) Quadrimestres (enviados em desconformidade),
Belém, 30 de agosto de 2010.

Leonardo Macieira

Auditor - TCM

EDITAL DE NOTIFICAÇÃO Nº 329/2010/AUD.LM/GAB/TCM/PA (PROCESSO Nº 201014243-00)

De Notificação com prazo de 15 (quinze) dias, ao Senhor Laucelino de Pinero Gonçalves.

O Auditor do Tribunal de Contas dos Municípios usando das atribuições conferidas pela Resolução nº 7.474/TCM, item 3º, de 11.03.2004 e nos termos do Artigo 119, V, Regimento Interno desta Corte, considerando que a prestação de contas do exercício de 2008, referente ao SAAE de Cametá foi enviada, a esta Corte de Contas, em desconformidade com a legislação pertinente, notifica através do presente Edital, que será publicado 03 (três) vezes, no prazo de 10 (dez) dias, no Diário Oficial do Estado, ao Senhor Laucelino de Pinero Gonçalves responsável pelo SAAE de Cametá, para que, nos termos da PORTARIA Nº 0829/2010, apresente no prazo máximo de 15 (quinze) dias, contados da 3ª publicação, o meio magnético referente à Prestação de Contas do exercício de 2008, observando o layout estabelecido na Resolução nº 9.065/2008, bem como a legislação relativa a matéria:

a) Balanço Geral (enviado em desconformidade),
b) Quadrimestres (enviados em desconformidade),
Belém, 30 de agosto de 2010.

Leonardo Macieira

Auditor - TCM

EDITAL DE NOTIFICAÇÃO Nº 330/2010/AUD.LM/GAB/TCM/PA

(Processo nº 201014244-00)

De Notificação com prazo de 15 (quinze) dias, ao Senhor José Waldoli Figueira Valente.

O Auditor do Tribunal de Contas dos Municípios usando das atribuições conferidas pela Resolução nº 7.474/TCM, item 3º, de 11.03.2004 e nos termos do Artigo 119, V, Regimento Interno desta Corte, considerando que a prestação de contas do exercício de 2008, referente ao Fundo Municipal de Saúde de Cametá foi enviada, a esta Corte de Contas, em desconformidade com a legislação pertinente, notifica através do presente Edital, que será publicado 03 (três) vezes, no prazo de 10 (dez) dias, no Diário Oficial do Estado, ao Senhor José Waldoli Figueira Valente responsável pelo Fundo Municipal de Saúde de Cametá, para que, nos termos da PORTARIA Nº 0829/2010, apresente no prazo máximo de 15 (quinze) dias, contados da 3ª publicação, o meio magnético referente à Prestação de Contas do exercício de 2008, observando o layout estabelecido na Resolução nº 9.065/2008, bem como a legislação relativa a matéria:

a) Balanço Geral (enviado em desconformidade),
Belém, 30 de agosto de 2010.

Leonardo Macieira

Auditor - TCM

EDITAL DE NOTIFICAÇÃO Nº 331/2010/AUD.LM/GAB/TCM/PA

(Processo nº 201014245-00)

De Notificação com prazo de 15 (quinze) dias, ao Senhor José Waldoli Figueira Valente.

O Auditor do Tribunal de Contas dos Municípios usando das atribuições conferidas pela Resolução nº 7.474/TCM, item 3º, de 11.03.2004 e nos termos do Artigo 119, V, Regimento Interno desta Corte, considerando que a prestação de contas do exercício de 2008, referente ao Fundo Municipal de Assistência Social de Cametá foi enviada, a esta Corte de Contas, em desconformidade com a legislação pertinente, notifica através do presente Edital, que será publicado 03 (três) vezes, no prazo de 10 (dez) dias, no Diário Oficial do Estado, ao Senhor José Waldoli Figueira Valente responsável pelo Fundo Municipal de Assistência Social de Cametá, para que, nos termos da PORTARIA Nº 0829/2010, apresente no prazo máximo de 15 (quinze) dias, contados da 3ª publicação, o meio magnético referente à Prestação de Contas do exercício de 2008, observando o layout estabelecido na Resolução nº 9.065/2008, bem como a legislação relativa a matéria:

a) Quadrimestres (enviados em desconformidade),
Belém, 30 de agosto de 2010.

Leonardo Macieira

Auditor - TCM

EDITAL DE NOTIFICAÇÃO Nº 332/2010/AUD.LM/GAB/TCM/PA

(Processo nº 201014246-00)

De Notificação com prazo de 15 (quinze) dias, ao Senhor José Waldoli Figueira Valente.

O Auditor do Tribunal de Contas dos Municípios usando das atribuições conferidas pela Resolução nº 7.474/TCM, item 3º, de 11.03.2004 e nos termos do Artigo 119, V, Regimento Interno desta Corte, considerando que a prestação de contas do exercício de 2008, referente ao Fundo Municipal de Educação de Cametá foi enviada, a esta Corte de Contas, em desconformidade com a legislação pertinente, notifica através do presente Edital, que será publicado 03 (três) vezes, no prazo de 10 (dez) dias, no Diário Oficial do Estado, ao Senhor José Waldoli Figueira Valente responsável pelo Fundo Municipal de Educação de Cametá, para que, nos termos da PORTARIA Nº 0829/2010, apresente no prazo máximo de 15 (quinze) dias, contados da 3ª publicação, o meio magnético referente à Prestação de Contas do exercício de 2008, observando o layout estabelecido na Resolução nº 9.065/2008, bem como a legislação relativa a matéria:

a) Quadrimestres (enviados em desconformidade),
Belém, 30 de agosto de 2010.

Leonardo Macieira

Auditor - TCM

EDITAL DE NOTIFICAÇÃO Nº 333/2010/AUD.LM/GAB/TCM/PA

(Processo nº 201014274-00)

De Notificação com prazo de 15 (quinze) dias, a Senhora Dilza Maria Pantoja Corrêa.

O Auditor do Tribunal de Contas dos Municípios usando das atribuições conferidas pela Resolução nº 7.474/TCM, item 3º, de 11.03.2004 e nos termos do Artigo 119, V, Regimento Interno desta Corte, considerando que a prestação de contas do exercício de 2008, referente a Prefeitura Municipal de Igarapé Miri foi enviada, a esta Corte de Contas, em desconformidade com a legislação pertinente, notifica através do presente Edital, que será publicado 03 (três) vezes, no prazo de 10 (dez) dias, no Diário Oficial do Estado, a Senhora Dilza Maria Pantoja Corrêa responsável pela Prefeitura Municipal de Igarapé Miri, para que, nos termos da PORTARIA Nº 0829/2010, apresente no prazo máximo de 15 (quinze) dias, contados da 3ª publicação, o meio magnético referente à Prestação de Contas do exercício de 2008, observando o layout estabelecido na Resolução nº 9.065/2008, bem como a legislação relativa a matéria:

a) Balanço Geral (enviado em desconformidade),
b) Quadrimestres (enviados em desconformidade),
c) L.O.A (não enviado).

Belém, 30 de agosto de 2010.

Leonardo Macieira

Auditor - TCM

no desta Corte, considerando que a prestação de contas do exercício de 2008, referente a Câmara Municipal de Marituba foi enviada, a esta Corte de Contas, em desconformidade com a legislação pertinente, notifica através do presente Edital, que será publicado 03 (três) vezes, no prazo de 10 (dez) dias, no Diário Oficial do Estado, ao Senhor José Bonifácio Viana Barroso, responsável pela Câmara Municipal de Marituba, para que, nos termos da PORTARIA Nº 0829/2010, apresente no prazo máximo de 15 (quinze) dias, contados da 3ª publicação, o meio magnético referente à Prestação de Contas do exercício de 2008, observando o layout estabelecido na Resolução nº 9.065/2008, bem como a legislação relativa a matéria:

a) Quadrimestres (enviados em desconformidade).
Belém, 30 de agosto de 2010.

Leonardo Macieira
Auditor - TCM

EDITAL DE NOTIFICAÇÃO**Nº 346/2010/AUD.LM/GAB/TCM/PA**

(Processo nº 201014310-00)

De Notificação com prazo de 15 (quinze) dias, ao Senhor Antônio Armando A. de Castro.

O Auditor do Tribunal de Contas dos Municípios usando das atribuições conferidas pela Resolução nº 7.474/TCM, item 3º, de 11.03.2004 e nos termos do Artigo 119, V, Regimento Interno desta Corte, considerando que a prestação de contas do exercício de 2008, referente ao Fundo Municipal de Saúde de Marituba foi enviada, a esta Corte de Contas, em desconformidade com a legislação pertinente, notifica através do presente Edital, que será publicado 03 (três) vezes, no prazo de 10 (dez) dias, no Diário Oficial do Estado, ao Senhor Antônio Armando A. de Castro, responsável pelo Fundo Municipal de Saúde de Marituba, para que, nos termos da PORTARIA Nº 0829/2010, apresente no prazo máximo de 15 (quinze) dias, contados da 3ª publicação, o meio magnético referente à Prestação de Contas do exercício de 2008, observando o layout estabelecido na Resolução nº 9.065/2008, bem como a legislação relativa a matéria:

a) Quadrimestres (não enviados).

Belém, 30 de agosto de 2010.

Leonardo Macieira
Auditor - TCM

EDITAL DE NOTIFICAÇÃO**Nº 347/2010/AUD.LM/GAB/TCM/PA**

(Processo nº 201014339-00)

De Notificação com prazo de 15 (quinze) dias, ao Senhor Antônio Armando A. de Castro.

O Auditor do Tribunal de Contas dos Municípios usando das atribuições conferidas pela Resolução nº 7.474/TCM, item 3º, de 11.03.2004 e nos termos do Artigo 119, V, Regimento Interno desta Corte, considerando que a prestação de contas do exercício de 2008, referente ao Fundo Municipal de Assistência Social de Marituba foi enviada, a esta Corte de Contas, em desconformidade com a legislação pertinente, notifica através do presente Edital, que será publicado 03 (três) vezes, no prazo de 10 (dez) dias, no Diário Oficial do Estado, ao Senhor Antônio Armando A. de Castro, responsável pelo Fundo Municipal de Assistência Social de Marituba, para que, nos termos da PORTARIA Nº 0829/2010, apresente no prazo máximo de 15 (quinze) dias, contados da 3ª publicação, o meio magnético referente à Prestação de Contas do exercício de 2008, observando o layout estabelecido na Resolução nº 9.065/2008, bem como a legislação relativa a matéria:

a) Quadrimestres (não enviados).

Belém, 30 de agosto de 2010.

Leonardo Macieira
Auditor - TCM

EDITAL DE NOTIFICAÇÃO**Nº 348/2010/AUD.LM/GAB/TCM/PA**

(Processo nº 201014345-00)

De Notificação com prazo de 15 (quinze) dias, ao Senhor Francival Cassiano do Rego.

O Auditor do Tribunal de Contas dos Municípios usando das atribuições conferidas pela Resolução nº 7.474/TCM, item 3º, de 11.03.2004 e nos termos do Artigo 119, V, Regimento Interno desta Corte, considerando que a prestação de contas do exercício de 2008, referente a Prefeitura Municipal de Ourilândia do Norte foi enviada, a esta Corte de Contas, em desconformidade com a legislação pertinente, notifica através do presente Edital, que será publicado 03 (três) vezes, no prazo de 10 (dez) dias, no Diário Oficial do Estado, ao Senhor Francival Cassiano do Rego, responsável pela Prefeitura Municipal de Ourilândia do Norte, para que, nos termos da PORTARIA Nº 0829/2010, apresente no prazo máximo de 15 (quinze) dias, contados da 3ª publicação, o meio magnético referente à Prestação de Contas do exercício de 2008, observando o layout estabelecido na Resolução nº 9.065/2008, bem como a legislação relativa a matéria:

a) Balanço Geral (enviado em desconformidade).

b) Quadrimestres (enviados em desconformidade).

c) L.O.A (enviada em desconformidade).

Belém, 30 de agosto de 2010.

Leonardo Macieira
Auditor - TCM

EDITAL DE NOTIFICAÇÃO**Nº 349/2010/AUD.LM/GAB/TCM/PA**

(Processo nº 201014355-00)

De Notificação com prazo de 15 (quinze) dias, ao Senhor Gesuir Silva Mata.

O Auditor do Tribunal de Contas dos Municípios usando das atribuições conferidas pela Resolução nº 7.474/TCM, item 3º, de 11.03.2004 e nos termos do Artigo 119, V, Regimento Interno desta Corte, considerando que a prestação de contas do exercício de 2008, referente a Câmara Municipal de Ourilândia do Norte foi enviada, a esta Corte de Contas, em desconformidade com a legislação pertinente, notifica através do presente Edital, que será publicado 03 (três) vezes, no prazo de 10 (dez) dias, no Diário Oficial do Estado, ao Senhor Gesuir Silva Mata, responsável pela Câmara Municipal de Ourilândia do Norte, para que, nos termos da PORTARIA Nº 0829/2010, apresente no prazo máximo de 15 (quinze) dias, contados da 3ª publicação, o meio magnético referente à Prestação de Contas do exercício de 2008, observando o layout estabelecido na Resolução nº 9.065/2008, bem como a legislação relativa a matéria:

a) Quadrimestres (enviados em desconformidade).

Belém, 30 de agosto de 2010.

Leonardo Macieira

Auditor - TCM

EDITAL DE NOTIFICAÇÃO**Nº 350/2010/AUD.LM/GAB/TCM/PA**

(Processo nº 201014354-00)

De Notificação com prazo de 15 (quinze) dias, a Senhora Márcia Helena Casanova Pereira Veloso.

O Auditor do Tribunal de Contas dos Municípios usando das atribuições conferidas pela Resolução nº 7.474/TCM, item 3º, de 11.03.2004 e nos termos do Artigo 119, V, Regimento Interno desta Corte, considerando que a prestação de contas do exercício de 2008, referente ao Fundo Municipal de Saúde de Ourilândia do Norte foi enviada, a esta Corte de Contas, em desconformidade com a legislação pertinente, notifica através do presente Edital, que será publicado 03 (três) vezes, no prazo de 10 (dez) dias, no Diário Oficial do Estado, a Senhora Márcia Helena Casanova Pereira Veloso, responsável pelo Fundo Municipal de Saúde de Ourilândia do Norte, para que, nos termos da PORTARIA Nº 0829/2010, apresente no prazo máximo de 15 (quinze) dias, contados da 3ª publicação, o meio magnético referente à Prestação de Contas do exercício de 2008, observando o layout estabelecido na Resolução nº 9.065/2008, bem como a legislação relativa a matéria:

a) Quadrimestres (enviados em desconformidade).

Belém, 30 de agosto de 2010.

Leonardo Macieira

Auditor - TCM

EDITAL DE NOTIFICAÇÃO**Nº 351/2010/AUD.LM/GAB/TCM/PA**

(Processo nº 201014352-00)

De Notificação com prazo de 15 (quinze) dias, ao Senhor Francival Cassiano do Rego.

O Auditor do Tribunal de Contas dos Municípios usando das atribuições conferidas pela Resolução nº 7.474/TCM, item 3º, de 11.03.2004 e nos termos do Artigo 119, V, Regimento Interno desta Corte, considerando que a prestação de contas do exercício de 2008, referente ao Fundo Municipal de Assistência Social de Ourilândia do Norte foi enviada, a esta Corte de Contas, em desconformidade com a legislação pertinente, notifica através do presente Edital, que será publicado 03 (três) vezes, no prazo de 10 (dez) dias, no Diário Oficial do Estado, ao Senhor Francival Cassiano do Rego, responsável pelo Fundo Municipal de Assistência Social de Ourilândia do Norte, para que, nos termos da PORTARIA Nº 0829/2010, apresente no prazo máximo de 15 (quinze) dias, contados da 3ª publicação, o meio magnético referente à Prestação de Contas do exercício de 2008, observando o layout estabelecido na Resolução nº 9.065/2008, bem como a legislação relativa a matéria:

a) Quadrimestres (enviados em desconformidade).

Belém, 30 de agosto de 2010.

Leonardo Macieira

Auditor - TCM

EDITAL DE NOTIFICAÇÃO**Nº 352/2010/AUD.LM/GAB/TCM/PA**

(Processo nº 201014353-00)

De Notificação com prazo de 15 (quinze) dias, ao Senhor Francival Cassiano do Rego.

O Auditor do Tribunal de Contas dos Municípios usando das atribuições conferidas pela Resolução nº 7.474/TCM, item 3º, de 11.03.2004 e nos termos do Artigo 119, V, Regimento Interno desta Corte, considerando que a prestação de contas do exercício de 2008, referente ao Fundo Municipal de Educação de Ourilândia do Norte foi enviada, a esta Corte de Contas, em desconformidade com a legislação pertinente, notifica através do presente Edital, que será publicado 03 (três) vezes, no prazo de 10 (dez) dias, no Diário Oficial do Estado, ao Senhor Francival Cassiano do Rego, responsável pelo Fundo Municipal de Educação de Ourilândia do Norte, para que, nos termos da PORTARIA Nº 0829/2010, apresente no prazo máximo de 15 (quinze) dias, contados da 3ª publicação, o meio magnético

referente à Prestação de Contas do exercício de 2008, observando o layout estabelecido na Resolução nº 9.065/2008, bem como a legislação relativa a matéria:

a) Quadrimestres (enviados em desconformidade).

Belém, 30 de agosto de 2010.

Leonardo Macieira

Auditor - TCM

EDITAL DE NOTIFICAÇÃO**Nº 353/2010/AUD.LM/GAB/TCM/PA**

(Processo nº 201014347-00)

De Notificação com prazo de 15 (quinze) dias, ao Senhor Francival Cassiano do Rego.

O Auditor do Tribunal de Contas dos Municípios usando das atribuições conferidas pela Resolução nº 7.474/TCM, item 3º, de 11.03.2004 e nos termos do Artigo 119, V, Regimento Interno desta Corte, considerando que a prestação de contas do exercício de 2008, referente ao FUNDEB de Ourilândia do Norte foi enviada, a esta Corte de Contas, em desconformidade com a legislação pertinente, notifica através do presente Edital, que será publicado 03 (três) vezes, no prazo de 10 (dez) dias, no Diário Oficial do Estado, ao Senhor Francival Cassiano do Rego, responsável pelo FUNDEB de Ourilândia do Norte, para que, nos termos da PORTARIA Nº 0829/2010, apresente no prazo máximo de 15 (quinze) dias, contados da 3ª publicação, o meio magnético referente à Prestação de Contas do exercício de 2008, observando o layout estabelecido na Resolução nº 9.065/2008, bem como a legislação relativa a matéria:

a) Quadrimestres (enviados em desconformidade).

Belém, 30 de agosto de 2010.

Leonardo Macieira

Auditor - TCM

DIÁRIA**NÚMERO DE PUBLICAÇÃO: 149929****PORTARIA: 1053/2010**

Objetivo: Participar do XXIV Congresso Brasileiro de Direito Administrativo.

Fundamento Legal: ART.145 DO RJU, LEI Nº 5.810/94

Origem: BELEM/PA - BRASIL

Destino(s):

BELO HORIZONTE/BH - Brasil<br

Servidor(es):

500000140/ADRIANA BASTOS DE MEDEIROS (Assessor Especial II) / 4.5 diárias (Completa) / de 14/09/2010 a 18/09/2010<br

Ordenador: Cons. ROSA DE FÁTIMA BARGE HAGE

DIÁRIA**NÚMERO DE PUBLICAÇÃO: 149947****PORTARIA: 1057/2010**

Objetivo: Realizarem visita técnica na 6ª Inspeção Regional de Santarém/PA.

Fundamento Legal: ART.145 DO RJU, LEI Nº 5.810.

Origem: BELEM/PA - BRASIL

Destino(s):

SANTAREM /PA - Brasil<br

Servidor(es):

500000532/MARA LUCIA BARBALHO DA CRUZ (CONSELHEIRA CORREGEDORA) / 3.0 diárias (Completa) / de 07/09/2010 a 09/09/2010

67893700/NELY DE SOUSA SIROTTEAU CORREA (Chefe de Divisão) / 3.0 diárias (Completa) / de 07/09/2010 a 09/09/2010

500000218/ROSANA MARIA MORAES FERREIRA DA GAMA (Assessor Especial II) / 3.0 diárias (Completa) / de 07/09/2010 a 09/09/2010<br

Ordenador: Cons. ROSA DE FÁTIMA BARGE HAGE

DIÁRIA**NÚMERO DE PUBLICAÇÃO: 149909****PORTARIA: 1050/2010**

Objetivo: Participar da Reunião da ABRACOM.

Fundamento Legal: Art. 65, inciso IV da Lei Complementar nº 35/79, de 14/03/79.

Origem: BELEM/PA - BRASIL

Destino(s):

RIO DE JANEIRO/RJ - Brasil<br

Servidor(es):

500000387/ALOISIO AUGUSTO LOPES CHAVES (CONSELHEIRO) / 3.0 diárias (Completa) / de 25/08/2010 a 27/08/2010<br

Ordenador: Cons. ROSA DE FÁTIMA BARGE HAGE

DIÁRIA**NÚMERO DE PUBLICAÇÃO: 149922****PORTARIA: 1051/2010**

Objetivo: Participar do XXIV Congresso Brasileiro de Direito Administrativo

Fundamento Legal: Art. 65, inciso IV da Lei Complementar nº 35/79, de 14/03/79.

Origem: BELEM/PA - BRASIL

Destino(s): BELO HORIZONTE/BH - Brasil<br

Servidor(es):

67892900/LUIS DANIEL LAVAREDA REIS JUNIOR (CONSELHEIRO) / 5.0 diárias (Completa) / de 14/09/2010 a 18/09/2010<br

Ordenador: Cons. ROSA DE FÁTIMA BARGE HAGE

DIÁRIA
NÚMERO DE PUBLICAÇÃO: 149898
PORTARIA: 1047/2010

Objetivo: Participar do curso "Manual de Eventos e Cerimonial: Criação e Atualização"

Fundamento Legal: ART. 145 DO RJU, DA LEI Nº 5.810/94

Origem: BELEM/PA - BRASIL

Destino(s): -RIO DE JANEIRO/RJ - Brasil<br

Servidor(es):

100000031/JOSE BRITO GOMES DE SOUZA JR. (Assistente Técnico I) / 3.5 diárias (Completa) / de 25/08/2010 a 28/08/2010<br

Ordenador: Cons. ROSA DE FÁTIMA BARGE HAGE

ADJUDICAÇÃO E HOMOLOGAÇÃO DE PREGÃO PRESENCIAL**NÚMERO DE PUBLICAÇÃO: 149817**
ADJUDICAÇÃO E HOMOLOGAÇÃO
PREGÃO PRESENCIAL Nº 2010/013-TCM

De conformidade com a Ata da Pregoeira fls. 125 a 128, datada de 26 de julho e Parecer da Assessoria Jurídica, fls. 154 a 155, deste Tribunal, datado de 03 de agosto do corrente ano, referente ao Processo nº 201004800-00, ADJUDICO e HOMOLOGO o resultado do presente Pregão Presencial. Belém, 10 de agosto de 2010

Conselheiro JOSÉ CARLOS ARAÚJO

Presidente, em exercício, do TCM/PA

SUPRIMENTO DE FUNDO
NÚMERO DE PUBLICAÇÃO: 150018
PORTARIA: 1056/2010

Prazo para Aplicação (em dias): 30

Prazo para Prestação de Contas (em dias): 10

Servidor: REGINALDO XAVIER DE SOUZA

Cargo: Técnico de Controle Externo

Matrícula Funcional: 500000256

Recurso(s):

Programa de Trabalho Fonte do Recurso Natureza da Despesa Valor
01032122047770000 0101000000 339030 400,00

Ordenador: Cons. ROSA DE FÁTIMA BARGE HAGE

DIÁRIA
NÚMERO DE PUBLICAÇÃO: 149990
PORTARIA: 1059/2010

Objetivo: Visita técnica na Regional de Santarém.

Fundamento Legal: ART. 145 DO RJU, LEI Nº 5.810/94

Origem: BELEM/PA - BRASIL

Destino(s): -SANTAREM/PA - Brasil<br

Servidor(es):

69308100/SERGIO FRANCO DANTAS (AUDITOR) / 4.5 diárias (Completa) / de 24/08/2010 a 28/08/2010<br

Ordenador: Cons. ROSA DE FÁTIMA BARGE HAGE

DIÁRIA
NÚMERO DE PUBLICAÇÃO: 149976
PORTARIA: 1058/2010

Objetivo: Participar do "XV Congresso Nacional de Administração"

Fundamento Legal: ART. 145 DO RJU, LEI Nº 5.810/94

Origem: BELEM/PA - BRASIL

Destino(s): -GOIANIA/GO - Brasil<br

Servidor(es):

500000100/ANTONIO PEDRO DA SILVA LIMA (Analista de Controle Externo) / 4.5 diárias (Completa) / de 15/09/2010 a 19/09/2010<br

Ordenador: Cons. ROSA DE FÁTIMA BARGE HAGE

PARTICULAR**PREFEITURA MUNICIPAL DE ALMEIRIM**
NÚMERO DE PUBLICAÇÃO: 150098

A **PREFEITURA MUNICIPAL DE ALMEIRIM**, torna público que requereu à Secretaria de Estado de Meio ambiente - SEMA, licença Ambiental para Execução de Serviços de Construção do Terminal Fluvial de Passageiros, do Distrito de Monte Dourado, Município de Almeirim, conforme às especificações constantes do Projeto de Engenharia.

PREFEITURA MUNICIPAL DE ABAETETUBA
NÚMERO DE PUBLICAÇÃO: 150222
COMUNICADO

A **PREFEITURA MUNICIPAL DE ABAETETUBA** resolve exonerar o servidor Sr. **EDUARDO LOBATO PONTES**, Após resultado do PAD nº 009/2009. Abaetetuba, 19 de agosto de 2010.

COMUNICADO

A **PREFEITURA MUNICIPAL DE ABAETETUBA** resolve ceder sem ônus, o servidor deste município Sr. **EDSON PRAZERES RODRIGUES**, para a Defensoria Pública do Estado, a partir de 30 de julho de 2010.

PREFEITURA MUNICIPAL DE CAMETÁ
NÚMERO DE PUBLICAÇÃO: 150203

EXTRATO DE EDITAL. TOMADA DE PREÇOS Nº 0004/2010. A Prefeitura Municipal de Cametá, inscrita no CNPJ sob nº 05.105.283/0001-50, CONSTRUÇÃO DE UMA ESCOLA EM MADEIRA PRÉ MONTADA NA LOCALIDADE DE MAPEUÁ INTERIOR DO MUNICÍPIO DE CAMETÁ, informa que onde se lê: *Tomada de Preços nº 0001/2010* deverá ser lido: *Tomada de Preços nº 0004/2010*, as demais condições editalícias permanecem inalteradas.

Márcio Vieira Gonçalves

Presidente da CPL – Cametá

EXTRATO DE EDITAL. TOMADA DE PREÇOS Nº 0005/2010. A Prefeitura Municipal de Cametá, inscrita no CNPJ sob nº 05.105.283/0001-50, resolve *publicar o Certame Licitação, na modalidade Tomada de Preços para a CONSTRUÇÃO DE UMA ESCOLA NA ILHA DE TAMANDUÁ COSTA INTERIOR DO MUNICÍPIO DE CAMETÁ*, que se realizará no dia 14/09/10 às 10h00min na sala da CPL, sito a Av. Gentil Bittencourt, 01 – Centro. Informamos que a visita técnica será no dia 10/09/10 às 09h30min no local da obra. O edital encontra-se à disposição a partir de 30/08/10.

Márcio Vieira Gonçalves

Presidente da CPL – Cametá.

PREFEITURA MUNICIPAL DE CANAÃ DOS CARAJÁS
NÚMERO DE PUBLICAÇÃO: 150320

Aviso de Licitação. Torna público que as 9:00 horas 09/09/2010, fará realizar licitação na modalidade PREGÃO, tipo menor preço, para serviços de sinalizações horizontais, verticais e semaforica destinados aos serviços da Secretaria de Transito e Transporte do Município de Canaã dos Carajás, a realizar-se na sala da Comissão de Licitação da Prefeitura Municipal. O Edital e seus anexos encontram-se à disposição dos interessados na sala da Comissão de Licitação, na Rua Tancredo Neves, S/Nº, a partir da publicação deste Aviso, no horário de expediente.

Emmilene Sepeda Pereira

Pregoeira

PREFEITURA MUNICIPAL DE IPIXUNA DO PARÁ
NÚMERO DE PUBLICAÇÃO: 150321
PREGÃO PRESENCIAL Nº 002/2010

PROCESSO Nº 9/2010.1509001. Tipo menor preço, para Aquisição de Materiais de Expediente e Didáticos, visando atender às necessidades da Prefeitura Municipal de Ipixuna do Pará e suas Secretarias. A abertura está designada para as 09:00 h do dia 15/09/2010 à Trav. Cristóvão Colombo nº 100, Centro, Ipixuna do Pará. O Edital pode ser adquirido mediante a taxa de R\$ 300,00 e estará à disposição no endereço acima até o dia 10/09/2010, de 08 às 13hs.

PREGÃO PRESENCIAL Nº 003/2010

PROCESSO Nº 9/2010.1509002. Tipo menor preço, para Aquisição de Materiais de Limpeza e Higienização, visando atender às necessidades da Prefeitura Municipal de Ipixuna do Pará e suas Secretarias. A abertura está designada para as 15:00 h do dia 15/09/2010 à Trav. Cristóvão Colombo nº 100, Centro, Ipixuna do Pará. O Edital pode ser adquirido mediante a taxa de R\$ 300,00 e estará à disposição no endereço acima até o dia 10/09/2010, de 08 às 13hs.

PREGÃO PRESENCIAL Nº 004/2010

PROCESSO Nº 9/2010.1609001. Tipo menor preço, para Aquisição de Gêneros Alimentícios, visando atender às necessidades da Prefeitura Municipal de Ipixuna do Pará e suas Secretarias. A abertura está designada para as 09:00 h do dia 16/09/2010 à Trav. Cristóvão Colombo nº 100, Centro, Ipixuna do Pará. O Edital pode ser adquirido mediante a taxa de R\$ 300,00 e estará à disposição no endereço acima até o dia 13/09/2010, de 08 às 13hs.

Marta Helena Givoni Alves

Pregoeira

PREFEITURA MUNICIPAL DE PEIXE-BOI
NÚMERO DE PUBLICAÇÃO: 150322
EDITAL DE CHAMADA PÚBLICA Nº. 002/2010

O **MUNICÍPIO DE PEIXE-BOI**, representada pela Prefeita senhora ÉLIA JAKUES RODRIGUES, que no uso de suas atribuições legais, RESOLVE tornar público a **Chamada Pública nº. 002/2010**, para aquisição de **Gêneros Alimentícios da Agricultura Familiar e do Empreendedor Familiar Rural**, destinado a alimentação escolar, em atendimento ao Programa Nacional de Alimentação Escolar - PNAE, em cumprimento ao estabelecido no **art. 21 da Lei 11.947/09 e Resolução FNDE/CD 38/09**, no período de 30/08 a 03/09/2010 estará realizando a seleção dos projetos de venda na sala da Comissão de Licitação no horário 08:00 as 12:00, sito a Av. João Gomes Pedrosa, nº 500 – centro – Peixe-Boi/PA.

PREFEITURA MUNICIPAL DE JURUTI
NÚMERO DE PUBLICAÇÃO: 150303

P. M. de Juruti informa abertura do Processo Licitatório na Modalidade Pregão Presencial Nº 20101608001, referente

a AQUISIÇÃO DE PASSAGENS AÉREAS para atender as necessidades da prefeitura municipal de Juruti e suas secretarias, que ocorrerá no dia 09 de setembro de 2010. Inf: (93) 3536 1544 / (93) 9145 3303. E- mail licitaçãojuruti@gmail.com

P. M. de Juruti informa abertura do Processo Licitatório na Modalidade Pregão Presencial Nº 20101608002, referente a AQUISIÇÃO DE PASSAGENS MARÍTIMAS para atender as necessidades da prefeitura municipal de Juruti e suas secretarias, que ocorrerá no dia 13 de setembro de 2010. Inf: (93) 3536 1544 / (93) 9145 3303. E- mail licitaçãojuruti@gmail.com

P. M. de Juruti informa abertura do Processo Licitatório na Modalidade Pregão Presencial Nº 20101708001, referente a AQUISIÇÃO DE SUPRIMENTOS DE INFORMÁTICA para atender as necessidades da prefeitura municipal de Juruti e suas secretarias, que ocorrerá no dia 15 de setembro de 2010. Inf: (93) 3536 1544 / (93) 9145 3303. E- mail licitaçãojuruti@gmail.com

P. M. de Juruti informa abertura do Processo Licitatório na Modalidade Pregão Presencial Nº 20101708002, referente a AQUISIÇÃO DE COMPUTADORES para atender as necessidades da prefeitura municipal de Juruti e suas secretarias que ocorrerá no dia 17 de setembro de 2010. Inf:(93) 3536 1544 / (93) 9145 3303. E- mail licitaçãojuruti@gmail.com

P. M. de Juruti informa abertura do Processo Licitatório na Modalidade Pregão Presencial Nº 20101808001, referente a LOCAÇÃO DE LANCHAS para atender as necessidades da prefeitura municipal de Juruti e suas secretarias, que ocorrerá no dia 20 de setembro de 2010. Inf: (93) 3536 1544 / (93) 9145 3303. E- mail licitaçãojuruti@gmail.com

P. M. de Juruti informa abertura do Processo Licitatório na Modalidade Pregão Presencial Nº 20101808002, referente a AQUISIÇÃO DE MOTOCICLETAS para atender as necessidades da Secretaria Municipal de Saúde que ocorrerá no dia 21 de setembro de 2010. Inf: (93) 3536 1544 / (93) 9145 3303. E- mail licitaçãojuruti@gmail.com

P. M. de Juruti informa abertura do Processo Licitatório na Modalidade Pregão Presencial Nº 20101808003, referente a AQUISIÇÃO DE MATERIAIS ODONTOLÓGICOS para atender as necessidades da Secretaria Municipal de Saúde que ocorrerá no dia 23 de setembro de 2010. Inf: (93) 3536 1544 / (93) 9145 3303. E- mail licitaçãojuruti@gmail.com

P. M. de Juruti informa abertura do Processo Licitatório na Modalidade Pregão Presencial Nº 20101908001, referente a AQUISIÇÃO DE PEÇAS E ACESSÓRIOS PARA VEÍCULOS destinada a atender as necessidades da prefeitura municipal de Juruti e suas secretarias, que ocorrerá no dia 27 de setembro de 2010.

Inf: (93) 3536 1544 / (93) 9145 3303. E- mail licitaçãojuruti@gmail.com

RESULTADO DE JULGAMENTO

P. M de Juruti declara vencedoras do certame **PREGÃO PRESENCIAL nº. 20102307002** referente à **Aquisição de instrumentos musicais e acessórios para fanfarras das escolas municipais do município de Juruti** a empresa: S. Y. L. TAKANASHI – ME, CNPJ: **05.556.664/0001-55.**

EXTRATO DE CONTRATO

Contratante: Município de Juruti.

Contratada: AQUINO SANTOS & OLIEIRA LTDA – ME.

Objeto: Aquisição de Material de Limpeza.

Fundamento: Pregão Presencial nº. 20102806002.

Valor Total: R\$ 1.561.000,00 (Um milhão quinhentos e sessenta e um mil reais).

Prazo: 24 de Agosto 2010 a 24 de Agosto de 2011.

Ordenador de Despesas: Manoel Henrique Gomes Costa.

EXTRATO DE CONTRATO

Contratante: Município de Juruti.

Contratada: C. DE O. BRITO LTDA – ME.

Objeto: Aquisição de Material de Limpeza.

Fundamento: Pregão Presencial nº. 20102806002.

Valor Total: R\$ 174.000,00 (Cento e setenta e quatro mil reais).

Prazo: 24 de Agosto 2010 a 24 de Agosto de 2011.

Ordenador de Despesas: Manoel Henrique Gomes Costa

PREFEITURA MUNICIPAL DE PARAUPEBAS
NÚMERO DE PUBLICAÇÃO: 150274
ESTADO DO PARÁ

EXTRATO DA ATA DE REGISTRO DE PREÇOS Nº 004/2010 ORIUNDA DA CONCORRÊNCIA Nº 3/2010-002SEMOB

Parte: **MUNICÍPIO DE PARAUPEBAS – ESTADO DO PARÁ.**

Finalidade: Registro de preços dos serviços de obras de pavimentação asfáltica e drenagem da zona urbana do município de Parauapebas, no estado do Pará.

Prazo de Vigência da Ata de Registro de Preços: 12 (doze) meses, contados a partir da assinatura pelas partes conforme CONCORRÊNCIA Nº 002/2010 - SEMOB.

Fonte de recursos: **PREFEITURA MUNICIPAL DE PARAUPEBAS**

Preços: Os preços estão registrados nos termos da proposta vencedora da Concorrência nº 3/2010-002SEMOB, conforme abaixo:

Empresa vencedora: ETEC EMPRESA TÉCNICA LTDA.
CNPJ: 05.856.869/0001-56.

Lote Nº 001 - DESCRIÇÃO DOS SERVIÇOS:

ITEM	DESCRIÇÃO	QUANT.	VAL.UNIT. R\$	VAL.TOT. R\$
1	DRENAGEM: ALA DE REDE TUBULAR, D=1.000MM	75	2701,03	202577,25
2	DRENAGEM: ALA DE REDE TUBULAR, D=1.200MM	40	3213,24	128529,60
3	DRENAGEM: ALA DE REDE TUBULAR, D=1.500MM	48	4870,21	233770,08
4	DRENAGEM: ALA DE REDE TUBULAR, D=600MM	38	717,14	27251,32
5	DRENAGEM: ALA DE REDE TUBULAR, D=800MM	38	1311,82	49849,16
6	DRENAGEM: BERÇO EM AREIA PARA ASSENTAMENTO DE TUVO	2040,5	14,01	28587,41
7	DRENAGEM: CAIXA PARA BOCA DE LOBO COMBINADA	371	433,24	160732,04
8	DRENAGEM: CHAMINÉ DE PV TIPO A, ALVENARIA	75	462,34	34675,50
9	DRENAGEM: COMPACTAÇÃO COM EQUIPAMENTO PLACA VIBRATÓRIA OU SIMILAR	23553,75	24,98	588372,68
10	DRENAGEM: CONCRETO PARA BERÇO DE REDE TUBULAR	709,54	446,33	316688,99
11	DRENAGEM: CONJUNTO QUADRO GRELHA E GUIA CHAPEU	371	1262,14	468253,94
12	DRENAGEM: DRENO TIPO B, MANTA DRENANTE, BRITA 3	2250	129,20	290700,00
13	DRENAGEM: ESCAV. MEC. EM SOLO MOLE COM DESCARGA DIRETA SOBRE CAMINHÃO	10661,5	18,15	193506,23
14	DRENAGEM: ESCAVAÇÃO MECANIZADA DE VALAS COM DESCARGA LATERAL 1,5 <=H<=3,00 M	24328,5	10,05	244501,43
15	DRENAGEM: ESCAVAÇÃO MECANIZADA DE VALAS COM DESCARGA LATERAL H <=1,5 M	11097,76	9,12	101211,57
16	DRENAGEM: ESCORAMENTO CONTÍNUO DE VALAS	6121,5	26,96	165035,64
17	DRENAGEM: ESCORAMENTO DESCONTÍNUO DE VALAS TIPO B	9275	21,38	198299,50
18	DRENAGEM: FORMA PARA BERÇO EM TÁBUAS DE PINHO	946,05	49,97	47274,12
19	DRENAGEM: MANTA BIDIN OP-30	371	24,09	8937,39
20	DRENAGEM: MEIO-FIO DE CONCRETO PRÉ-MOLDADO TIPO B	37100	49,79	1847209,00
21	DRENAGEM: POÇO DE VISITA - PADRÃO ÚNICO	75	2139,26	160444,50
22	DRENAGEM: REDE DE ADUELA DE CONCRETO FECHADA RETANGULAR L-200CM H-100CM	800	1157,16	925728,00
23	DRENAGEM: REDE DE ADUELA DE CONCRETO FECHADA RETANGULAR L-400CM H-100CM	700	1984,61	1389227,00
24	DRENAGEM: REDE TUBULAR DE CONCRETO COM D=1.000MM, CLASSE CA-02	3175	319,01	1012856,75
25	DRENAGEM: REDE TUBULAR DE CONCRETO COM D=1.200MM, CLASSE CA-02	1150	457,10	525665,00
26	DRENAGEM: REDE TUBULAR DE CONCRETO COM D=1.500MM, CLASSE CA-02	500	648,39	324195,00
27	DRENAGEM: REDE TUBULAR DE CONCRETO COM D=400MM, CLASSE CA-02	750	91,60	68700,00
28	DRENAGEM: REDE TUBULAR DE CONCRETO COM D=600MM, CLASSE CA-02	810	154,58	125209,80
29	DRENAGEM: REDE TUBULAR DE CONCRETO COM D=800MM, CLASSE CA-02	1115	240,88	268581,20
30	DRENAGEM: SARJETA TIPO B, I=15%	37100	20,39	756469,00
31	DRENAGEM: TAMPÃO DE POÇO DE VISITA EM FERRO FUNDIDO	75	1361,07	102080,25
32	PAVIMENTAÇÃO: BASE DE BRITA GRADUADA	1730	171,00	295830,00
33	PAVIMENTAÇÃO: BASE ESTAB. GRANULOM., ENERGIA PROCTOR	33600	25,49	856464,00
34	PAVIMENTAÇÃO: COLCHÃO DRENANTE COM BRITA	715	162,81	116409,15
35	PAVIMENTAÇÃO: CONC.BETUMINOSO USIN.A QUENTE	20160	415,34	8373254,40
36	PAVIMENTAÇÃO: IMPRIMAÇÃO COM CM-30	168000	4,05	680400,00
37	PAVIMENTAÇÃO: PINTURA DE LIGAÇÃO COM RR-1C	168000	1,69	283920,00
38	PAVIMENTAÇÃO: REGULARIZAÇÃO E COMPACTAÇÃO DO SUB-LEITO	168000	2,51	421680,00
39	PAVIMENTAÇÃO: SUB-BASE ESTAB.GRANULOM	33600	24,76	831936,00
40	PAVIMENTAÇÃO: TRANSPORTE DE MATERIAL DE QUALQUER NATUREZA	2593920	0,75	1945440,00
41	SERVIÇOS COMPLEMENTARES: ELEVAÇÃO DO NÍVEL DE TAMPÃO DE PV	56	240,99	13495,44

42	SERVIÇOS PRELIMINARES: DESMOBILIZAÇÃO	1	140586,60	140586,60
43	SERVIÇOS PRELIMINARES: LANÇAMENTO E ESPALHAMENTO DE ATERRO	649,25	21,92	14231,56
44	SERVIÇOS PRELIMINARES: MOBILIZAÇÃO	1	140586,60	140586,60
45	SERVIÇOS PRELIMINARES: PLACA DA OBRA (4 X 2M)	20	1629,33	32586,60
46	SERVIÇOS PRELIMINARES: REMOÇÃO E REASSENTAMENTO DE MEIO-FIO	556,5	22,90	12743,85
47	TERRAPLENAGEM: CARGA MEC.DE MAT. DE QUALQUER NATUREZA SOBRE CAMINHÃO	67614,75	2,18	147400,16
48	TERRAPLENAGEM: COMPACTAÇÃO MECÂNICA DE ATERRO, INCLUINDO ESCAVAÇÃO E CARGA	33390	8,52	284482,80
49	TERRAPLENAGEM: ESCAV.C/TRACTOR DE ESTEIRA EM MATERIAL DE 1ª CAT.	50085	3,46	173294,10
50	TERRAPLENAGEM: LIMPEZA DE AREA (EXCLUSIVE TRANSPORTE)	3710	0,38	1409,80
51	TERRAPLENAGEM: TRANSPORTE DE MATERIAL DE QUALQUER NATUREZA DMT <= 1 KM	67614,75	3,96	267754,41

Parauapebas, 26 de Agosto de 2010.

Fabiana de Souza Nascimento
Comissão de Licitação

ESTADO DO PARÁ
GOVERNO MUNICIPAL DE PARAUAPEBAS
FUNDO MUNICIPAL DE SAÚDE
EXTRATO DE CONTRATO
CONTRATO Nº 20100277

ORIGEM PREGÃO Nº 9/2010-009SEMSA

CONTRATANTE.....: FUNDO MUNICIPAL DE SAÚDE
CONTRATADA(O).....: RECMED-COMERCIO DE MATERIAIS HOSPITALARES LTDA.

OBJETO.....: AQUISIÇÃO DE INSTRUMENTAL CIRURGICO PARA SEREM UTILIZADOS NO HOSPITAL MUNICIPAL DO MUNICIPIO DE PARAUAPEBAS, NO ESTADO DO PARÁ.

VALOR TOTAL.....: R\$ 58.000,00 (cinquenta e oito mil reais)

PROGRAMA DE TRABALHO.....: Exercício 2010 Atividade 1701.103030230.2.128 MANUTENCAO DO PROGRAMA DE ASSISTENCIA FARMACEUTICA, Classificação econômica 3.3.90.30.00 MATERIAL DE CONSUMO, Subelemento 3.3.90.30.36, no valor de R\$ 58.000,00

VIGÊNCIA.....: 17 de Agosto de 2010 a 16 de Novembro de 2010

DATA DA ASSINATURA.....: 17 de Agosto de 2010

ESTADO DO PARÁ
GOVERNO MUNICIPAL DE PARAUAPEBAS
PREFEITURA MUNICIPAL DE PARAUAPEBAS
EXTRATO DE CONTRATO
CONTRATO Nº 20100279

ORIGEM: PREGÃO Nº 9/2010-010SEMOB

CONTRATANTE.....: PREFEITURA MUNICIPAL DE PARAUAPEBAS

CONTRATADA(O).....: AUGUSTO LUIZ COELHO JÚNIOR
OBJETO.....: Contratação dos serviços de manutenção eletromecânica, preventiva e corretiva nos sistemas de abastecimento de água e esgoto sanitário do município de Parauapebas, estado do Pará.

VALOR TOTAL.....: R\$ 1.278.000,00 (um milhão, duzentos e setenta e oito mil reais)

PROGRAMA DE TRABALHO.....: Exercício 2010 Atividade 1301.175121009.2.078 MANUTENCAO DOS SERVICOS DE AGUA E ESGOTO-SAAEP, Classificação econômica 3.3.90.39.00 OUTROS SERV. DE TERC. PESSOA JURÍDICA, Subelemento 3.3.90.39.44, no valor de R\$ 1.278.000,00

VIGÊNCIA.....: 17 de Agosto de 2010 a 16 de Agosto de 2011

DATA DA ASSINATURA.....: 17 de Agosto de 2010

ESTADO DO PARÁ
GOVERNO MUNICIPAL DE PARAUAPEBAS
FUNDO MUNICIPAL DE SAÚDE
AVISO DE LICITAÇÃO
PREGÃO Nº 9/2010-011SEMSA - REPETIÇÃO

O Município de PARAUAPEBAS, através da(o) FUNDO MUNICIPAL DE SAÚDE por intermédio do(a) Pregoeiro(a), torna público que às 09:00 horas do dia 09 de Setembro de 2010, fará realizar licitação na modalidade PREGÃO, tipo menor preço, para Registro de preços para fornecimento de leites para crianças do programa de intolerância a lactose da atenção básica mantido pela prefeitura municipal de Parauapebas, no Estado do Para., de acordo com o que determina a legislação vigente, a realizar-se na sala da Comissão de Licitação do FUNDO MUNICIPAL DE SAÚDE.

O procedimento licitatório obedecerá ao disposto na Lei Federal nº 10.520/2002, Lei Federal nº 8.666 de 21 de junho de 1993,

e suas alterações posteriores que lhe foram introduzidas.

O Edital e seus anexos encontram-se à disposição dos interessados na sala da Comissão de Licitação, na RUA F, QUADRA 80, LOTE ESPECIAL - CIDADE NOVA, a partir da publicação deste Aviso, no horário de expediente.

PARAUAPEBAS - PA, 25 de Agosto de 2010

ARGENOR SOUSA SILVA
Pregoeiro

PREFEITURA MUNICIPAL DE BELÉM
NÚMERO DE PUBLICAÇÃO: 149830
GABINETE DO PREFEITO
COMISSÃO PERMANENTE DE LICITAÇÃO
AVISO DE LICITAÇÃO

PREGÃO PRESENCIAL Nº 128/2010-CPL/PMB/IPAMB

A Prefeitura Municipal de Belém – PMB, por intermédio da Comissão Permanente de LICITAÇÃO - CPL, torna público que fará realizar o certame licitatório, em referência, no dia 14/09/2010 às 9h – Tipo Menor Preço por Item.

OBJETO: Aquisição de Material Técnico (Canetas para Bisturi) – **IPAMB.**

LOCAL: Auditório da CPL, sito à Rua Gaspar Viana nº. 833, Reduto, Belém-PA.

O Edital poderá ser adquirido no protocolo da CPL, no endereço acima ou pelo site: <http://www.belem.pa.gov.br/licitacao>.

Belém/PA, 30 de agosto de 2010.

Priscila Peres Santiago Saldanha
Pregoeira da CPL – PMB, em exercício

PREFEITURA MUNICIPAL DE BELÉM
NÚMERO DE PUBLICAÇÃO: 149833
PREFEITURA MUNICIPAL DE BELÉM
GABINETE DO PREFEITO
COMISSÃO PERMANENTE DE LICITAÇÃO
AVISO DE LICITAÇÃO

PREGÃO PRESENCIAL Nº 129/2010-CPL/PMB/IPAMB

A Prefeitura Municipal de Belém – PMB, por intermédio da Comissão Permanente de LICITAÇÃO - CPL, torna público que fará realizar o certame licitatório, em referência, no dia 14/09/2010 às 15h – Tipo Menor Preço por Item.

OBJETO: Aquisição de Aparelhos de Eletrocardiograma – **IPAMB.**

LOCAL: Auditório da CPL, sito à Rua Gaspar Viana nº. 833, Reduto, Belém-PA.

O Edital poderá ser adquirido no protocolo da CPL, no endereço acima ou pelo site: <http://www.belem.pa.gov.br/licitacao>.

Belém/PA, 30 de agosto de 2010.

Priscila Peres Santiago Saldanha
Pregoeira da CPL – PMB, em exercício

PREFEITURA MUNICIPAL DE BELÉM
NÚMERO DE PUBLICAÇÃO: 149835
PREFEITURA MUNICIPAL DE BELÉM
GABINETE DO PREFEITO
COMISSÃO PERMANENTE DE LICITAÇÃO
AVISO DE LICITAÇÃO

PREGÃO PRESENCIAL Nº 130/2010-CPL/PMB/IPAMB

A Prefeitura Municipal de Belém – PMB, por intermédio da Comissão Permanente de LICITAÇÃO - CPL, torna público que fará realizar o certame licitatório, em referência, no dia 15/09/2010 às 9h – Tipo Menor Preço por Item.

OBJETO: Aquisição de Material de Consumo Odontológico – **IPAMB.**

LOCAL: Auditório da CPL, sito à Rua Gaspar Viana nº. 833, Reduto, Belém-PA.

O Edital poderá ser adquirido no protocolo da CPL, no endereço acima ou pelo site: <http://www.belem.pa.gov.br/licitacao>.

Belém/PA, 30 de agosto de 2010.

Priscila Peres Santiago Saldanha
Pregoeira da CPL – PMB, em exercício

PREFEITURA MUNICIPAL DE BELÉM
NÚMERO DE PUBLICAÇÃO: 149838
PREFEITURA MUNICIPAL DE BELÉM
GABINETE DO PREFEITO
COMISSÃO PERMANENTE DE LICITAÇÃO
AVISO DE LICITAÇÃO

PREGÃO PRESENCIAL Nº 131/2010-CPL/PMB/IPAMB

A Prefeitura Municipal de Belém – PMB, por intermédio da Comissão Permanente de LICITAÇÃO - CPL, torna público que fará realizar o certame licitatório, em referência, no dia 15/09/2010 às 15h – Tipo Menor Preço por Item.

OBJETO: Aquisição de Equipamentos Hospitalares – **IPAMB.**

LOCAL: Auditório da CPL, sito à Rua Gaspar Viana nº. 833, Reduto, Belém-PA.

O Edital poderá ser adquirido no protocolo da CPL, no endereço acima ou pelo site: <http://www.belem.pa.gov.br/licitacao>.

Belém/PA, 30 de agosto de 2010.

Priscila Peres Santiago Saldanha
Pregoeira da CPL – PMB, em exercício

PREFEITURA MUNICIPAL DE BELÉM
NÚMERO DE PUBLICAÇÃO: 149881
PREFEITURA MUNICIPAL DE BELÉM
GABINETE DO PREFEITO
COMISSÃO PERMANENTE DE LICITAÇÃO
AVISO DE LICITAÇÃO

PREGÃO PRESENCIAL Nº 133/2010-CPL/PMB/IPAMB

A Prefeitura Municipal de Belém – PMB, por intermédio da Comissão Permanente de LICITAÇÃO - CPL, torna público que fará realizar o certame licitatório, em referência, no dia 16/09/2010 às 15h – Tipo Menor Preço Global.

OBJETO: Aquisição de Veículos (Tipo Passeio) – **IPAMB.**

LOCAL: Auditório da CPL, sito à Rua Gaspar Viana nº. 833, Reduto, Belém-PA.

O Edital poderá ser adquirido no protocolo da CPL, no endereço acima ou pelo site: <http://www.belem.pa.gov.br/licitacao>.

Belém/PA, 31 de agosto de 2010.

Priscila Peres Santiago Saldanha
Pregoeira da CPL – PMB, em exercício

PREFEITURA MUNICIPAL DE BELÉM
NÚMERO DE PUBLICAÇÃO: 149878
PREFEITURA MUNICIPAL DE BELÉM
GABINETE DO PREFEITO
COMISSÃO PERMANENTE DE LICITAÇÃO
AVISO DE LICITAÇÃO

PREGÃO PRESENCIAL Nº 132/2010-CPL/PMB/IPAMB

A Prefeitura Municipal de Belém – PMB, por intermédio da Comissão Permanente de LICITAÇÃO - CPL, torna público que fará realizar o certame licitatório, em referência, no dia 16/09/2010 às 9h – Tipo Menor Preço Global.

OBJETO: Aquisição de Veículo (Tipo Ambulância) – **IPAMB.**

LOCAL: Auditório da CPL, sito à Rua Gaspar Viana nº. 833, Reduto, Belém-PA.

O Edital poderá ser adquirido no protocolo da CPL, no endereço acima ou pelo site: <http://www.belem.pa.gov.br/licitacao>.

Belém/PA, 31 de agosto de 2010.

Priscila Peres Santiago Saldanha
Pregoeira da CPL – PMB, em exercício

PREFEITURA MUNICIPAL DE PARAGOMINAS
NÚMERO DE PUBLICAÇÃO: 149755

DECRETO Nº. 397/2010 – O Prefeito Municipal de Paragominas, usando de suas atribuições legais que lhe são conferidas e considerando o que preceitua a Lei nº 711/2009, de 21 de outubro de 2009, que autoriza a doação ou cessão de imóveis oriundos da Agropecuária São João S/A. **DECRETA: Art. 1º** - Ficam cedidos em favor da empresa **FRIGORÍFICO FORTEFRIGO LTDA**, inscrita no CNPJ sob o nº 10.748.137/0001-82 com sede na Rodovia PA-125 Km 9 – Zona Rural, neste Município, os direitos sobre a parcela do imóvel situado na Rod. PA-125 Km 9, em Paragominas/PA, contendo uma superfície de 26,1141 há, (Vinte e seis hectares, onze ares e quarenta e um centiares), sendo 290,00 metros de frente, confrontando com a Rod. PA-125; 290,00 metros de fundos confrontando com a Agropecuária São João S/A; 900,55 metros pela lateral direita confrontando com a Faz. Diana e 900,55 metros pela lateral esquerda confrontando com a Agropecuária São João S/A, imóvel este definido pelos seguintes dados topográficos: De: P1; Para: P2, Azimute: 320º19'46, Dist.(m): 290,00, Confrontante: PA-125, Coord.E(X): 234,717,0000, Coord.N(Y): 9.673.630,0000; De: P2, Para: P3, Azimute: 50º59'49, Dist.(m): 900,55, Confrontante: Fazenda Diana, Coord.E(X): 235.416,8261, Coord.N(Y): 9.674.196,7711; De: P3; Para: P4, Azimute: 140º19'46, Dist.(m): 290,00, Confrontante: Agropecuária São João S/A, Coord.E(X): 235,601,9541, Coord.N(Y): 9.673.973,5501; De: P4; Para: P1, Azimute: 230º59'49, Dist.(m): 900,55, Confrontante: Agropecuária São João S/A, Coord.E(X): 234,902,1280, Coord.N(Y): 9.673.406,7790. **Art. 3º** - Este Decreto entra em vigor na data de sua publicação, revogadas as disposições em contrário. Paragominas/PA, 24 de agosto/2010. Pgm. 30/08/10.

PREFEITURA MUNICIPAL DE URUARÁ
NÚMERO DE PUBLICAÇÃO: 149746

O Fundo de Desenv. Educação Básica/FUNDEB publica os extratos dos Contratos nº 20109103 firmado com o Sr. JOCILMO OLIVEIRA BIONDES, valor global: R\$ - 20.000,00 (vinte mil reais) e contrato nº 20109104 firmado com o Sr. Francisco Ronaldo Domingos de Souza, valor global: R\$ - 26.250,00 (vinte e seis mil e duzentos e cinqüenta reais) objeto: Locação de veículos para o Transporte Escolar Ensino Fundamental, ref. P. P. nº 9/2010-000055. Uuará 26/08/10.

A Prefeitura Municipal de Uruará publica o extrato do Contrato nº 20109107 firmado com a empresa CHURRACARIA E LANCHONETE BOA SORTE LTDA-ME, valor global R\$ - 37.800,00 (trinta e sete mil e oitocentos reais) objeto: fornecimento de gêneros alimentícios prontos (tipo refeições), para alimentação de presos de justiça recolhidos à delegacia de Polícia, ref. P. P. nº 9/2010-000057. Uuará 26/08/10

PREFEITURA MUNICIPAL DE SANTANA DO ARAGUAIA
AVISO Nº. 001/2010 – CONCURSO PÚBLICO.

O Município de Santana do Araguaia, Estado do Pará, através da Comissão Examinadora do Concurso Público, em conjunto com o INSTITUTO GERALDA ALDIRA, responsável pela execução do certame, avisa a quem possa interessar que no dia de **14 de novembro de 2010**, realizará **CONCURSO PÚBLICO DE PROVAS** para preenchimento de vagas existentes no seu Quadro de Pessoal de provimento efetivo, conforme Edital, publicado no Placar oficial, localizado na Sede da Prefeitura Local. As inscrições serão realizadas no período de **15/09/2010 A 15/10/2010**, na sede do Paço Municipal, localizada na Av. Núncio Malzoni s/n Quadra A, Santana do Araguaia-PA ou através do endereço eletrônico www.institutogeraldaaldira.org.br.

Edital e maiores informações encontram-se à disposição no site www.institutogeraldaaldira.org.br e na Secretaria Municipal de Administração fone (94) 3431-1688. Santana do Araguaia-PA, 30 de agosto de 2010. **EDSON LUNGUINHO PEREIRA DE DEUS - Presidente da Comissão Especial do Concurso.**

PREFEITURA MUNICIPAL DE MARABÁ
NÚMERO DE PUBLICAÇÃO: 149727
EXTRATO DE TERMO DE CONVÊNIO

OBJETO: Convênio celebrado em 01 de Julho de 2010, cujo objeto é o repasse voluntário de ajuda financeira no total de R\$ 180.000,00 (Cento e oitenta mil reais) à conveniente para fins de oportunizar o desenvolvimento técnico, contratação de serviços médicos, contador dentre outros para funcionamento do programa de cirurgias buco-maxilo-faciais e traumas, outras atividades. **VIGÊNCIA:** Da assinatura até 30/06/2011. **DOTAÇÃO ORÇAMENTÁRIA:** 10.02.002.0412200472.003– Apoio a Entidades não Governamentais. **PARTES:** Município de Marabá - Prefeitura Municipal e o - Instituto Sorriso Legal. **Data da assinatura: 05 de Maio de 2010.**

EXTRATO DE TERMO DE CONVÊNIO

OBJETO: Convênio celebrado em 05 de Julho de 2010, cujo objeto é o repasse voluntário de ajuda financeira no total de R\$ 72.000,00 (Setenta e dois mil reais) a conveniente para fins de apoio logístico e operacional as atividades por ela desenvolvidas. **VIGÊNCIA:** Da assinatura até 31/12/2010. **DOTAÇÃO ORÇAMENTÁRIA:** 20.13.015.08.244.0047.2.082 – Programa de Apoio as Organizações Sociais. **PARTES:** Município de Marabá - Prefeitura Municipal e a Casa dos Estudantes Marabaense - CEMAB. **Data da assinatura: 05 de Julho de 2010.**

SERVIÇO SOCIAL DO COMÉRCIO- SESC/AR/PA
NÚMERO DE PUBLICAÇÃO: 150115
SERVIÇO SOCIAL DO COMÉRCIO- SESC/AR/PA
AVISO DE LICITAÇÃO

Belém, 27 de agosto de 2010

ÓRGÃO: SERVIÇO SOCIAL DO COMÉRCIO- SESC/AR/PA

MODALIDADE: **CONCORRÊNCIA** Nº. **10/00019**

SISTEMA DE REGISTRO DE PREÇOS.

ABERTURA: 16 DE SETEMBRO DE 2010 HORA: 15h00

OBJETO: AQUISIÇÃO DE MÓVEIS, COM MONTAGEM, PARA ATENDER A ADMINISTRAÇÃO REGIONAL DO SESC/AR/PA
EDITAL: O Edital encontra-se à disposição na sala da Comissão Permanente de Licitação SESC/AR/PA, localizada na Avenida Assis de Vasconcelos nº 359, 5º andar, de 2ª a 6ª feira, no horário das 15h00 as 18h00.

Maria das Graças Figueiredo Pinheiro

Presidente da CPL/SESC/AR/PA

J N S SOUZA EPP
NÚMERO DE PUBLICAÇÃO: 150078

J N S Souza EPP, CNPJ 05.689.158/0001-34, comunica que recebeu da Secretaria Municipal de Agronegócios e Meio Ambiente- SEAMA/ANANINDEUA a Licença de Operação Nº:134/2010 DGA com validade de 17/08/2010 a 17/08/2011, para desenvolver atividades relativas à Comércio Atacadista de Medicamentos e Drogas de uso Humano, na Rua Olinto Meira Nº 119, Bairro - Guanabara, Município de Ananindeua - Pará.

Ebenezer Ind. Com. Mad. Ltda
NÚMERO DE PUBLICAÇÃO: 149934

EBENEZER IND. COM. MAD. LTDA. CNPJ: 07.584.140/0001-01. Torna público que recebeu da SEMA/PA, a LO Nº4877/2010, validade 04/08/2012. P/ Serraria c/ Desd. de Madeira, na Rod. PA 150 Km 128, Vic. Mojú-Mirim Km 01- Tailândia-Pa.

E. I. SERRARIA COM DESD. DE MAD. LTDA.
NÚMERO DE PUBLICAÇÃO: 149935

E. I. SERRARIA COM DESD. DE MAD. LTDA. CNPJ: 08.133.657/0001-39. Torna público que recebeu na SEMA/PA, a renovação LO Nº2514/2008. P/ Serraria c/ Desd. de Madeira, na Rod. PA 150 Km 122,8- Tailândia-Pa. Prot. 2010/15882.

ALVIRAIR GONÇALVES RIOS
NÚMERO DE PUBLICAÇÃO: 149971

Alvirair Gonçalves Rios, CPF 058.807.851-49, torna público que recebeu da SECRETARIA DE ESTADO E MEIO AMBIENTE - SEMA a sua AUTORIZAÇÃO PARA EXPLORAÇÃO FLORESTAL - AUTEF da sua propriedade localizada no município de Placas/Pa.

BENO TADEU PEREIRA LAZERIS
NÚMERO DE PUBLICAÇÃO: 149973

Beno Tadeu Pereira Lazeris, CPF 171.591.990-49, torna público que recebeu da Secretaria de Estado e Meio Ambiente - SEMA a sua Autorização para Exploração Florestal - AUTEF da sua propriedade localizada no LOTE 20 GLEBA 51 Mun.de Placas/Pa.

BENO TADEU PEREIRA LAZERIS
NÚMERO DE PUBLICAÇÃO: 149974

Beno Tadeu Pereira Lazeris, CPF 171.591.990-49, torna público que recebeu da Secretaria de Estado e Meio Ambiente - SEMA a sua Autorização para Exploração Florestal - AUTEF da sua propriedade localizada no LOTE 26 GLEBA 51 Mun. de Placas/Pa.

POSTO INVENCIVEL LTDA
NÚMERO DE PUBLICAÇÃO: 150140

POSTO INVENCIVEL LTDA CNPJ 04.901.294/0001-83 Torna público que solicitou a Secretaria Municipal de Meio Ambiente de Belém-SEMMA para Licença de Instalação para adequação ambiental em Belém/PA.

GVINAH IND E COM DE ALIMENTOS E PANIFICAÇÃO LTDA
NÚMERO DE PUBLICAÇÃO: 150142

GVINAH IND E COM DE ALIMENTOS E PANIFICAÇÃO LTDA CNPJ 01.585.358/0002-77 Torna público que solicitou a SEMA a Renovação da Licença de Instalação nº 1049/2010 para sistema de tratamento de efluentes industriais em Rio Maria/PA.

BRASCOMP S/A
NÚMERO DE PUBLICAÇÃO: 150281

BRASCOMP S/A, localizada na Dist. Industrial, L-2, S-1, Q-3, Ananindeua/PA, assinou Termo de Compromisso ambiental, visando a liberação da A. F. Nº 53/2010 do Porto Fluvial. Proc. Nº 20.974/2010.

BRASCOMP S/A, localizada na Dist. Industrial, L-2, S-1, Q-3, Ananindeua/PA, recebeu da SEMA a Autorização de Funcionamento Nº 53/2010 para seu Porto Fluvial de pequeno Porte. Proc. Nº 20.974/2010.

MARIZA IND. E COM. DA AMAZÔNIA LTDA
NÚMERO DE PUBLICAÇÃO: 150282

MARIZA IND. E COM. DA AMAZÔNIA LTDA, CNPJ nº. 01.773.117/0001-70, torna público que recebeu da SEMA, a L.O. nº. 4768/2010, com validade até 29/06/2011, para beneficiamento e fabricação de produtos alimentares de sua unidade fabril localizada na Rod. BR 316, Km 62, Município de Castanhal, Estado do Pará.

Gelo Marapanim Ltda-ME
NÚMERO DE PUBLICAÇÃO: 149778

Gelo Marapanim Ltda-ME, CNPJ Nº 02.710.431/0001-77, Vila de Vista Alegre, s/nº, Marapanim-PA. Torna público que recebeu da SEMA a Licença de Operação nº 4529/2010, válida até 09/08/2012. Atividade: Fabricação de Gelo Comum.

ELOIR TRAMONTIN
NÚMERO DE PUBLICAÇÃO: 149711

ELOIR TRAMONTIN, CPF nº **520.616.399-68**, torna público que requereu à SEMA/PA para LICENÇA DE ATIVIDADE RURAL - LAR, protocolo nº 13007/2010, atividade de MANEJO FLORESTAL EM REGIME DE REDIMENTO SUSTENTÁVEL E UNIDADE DE PRODUÇÃO ANUAL, Goianésia do Pará/PA.

ELISA IND. E COM. DE MADEIRAS LTDA
NÚMERO DE PUBLICAÇÃO: 149712

ELISA IND. E COM. DE MADEIRAS LTDA, CNPJ nº **12.110.522/0001-25**, torna público que recebeu da SEMASA para LICENÇA DE OPERAÇÃO - LO Nº 008/2010, com validade até 30/07/2011, atividade de DESDOBRO DE MADEIRA EM TORAS PARA PRODUÇÃO DE MADEIRA SERRADA E SEU BENEFICIAMENTO, Goianésia do Pará/PA.

PAULO LEONILSO FADEL
NÚMERO DE PUBLICAÇÃO: 149726

PAULO LEONILSO FADEL, CPF nº. 488.253.369-34 torna-se público q/recebeu da SEMA a LAR nº. 1307/2010 c/Val. até 09/08/2015 p/exercer a atividade de Manejo florestal em regime de rendimento sustentável na Fazenda São Paulo Município de Anapú/PA.

MSL Minerais S/A

RELATÓRIO DA ADMINISTRAÇÃO – MSL Minerais S.A. - Senhores Acionistas: Em cumprimento às disposições legais e estatutárias, vimos submeter à apreciação de V.Sas. as Demonstrações Financeiras referentes ao exercício social encerrado em 31 de dezembro de 2009, no sentido de recomendar à V.Sas. a aprovação deste Relatório e das respectivas Demonstrações Financeiras, acompanhadas do Relatório de Revisão Limitada dos Auditores independentes. Estamos à disposição de V.Sas. para quaisquer esclarecimentos. Almeirim - PA, 17 de maio de 2010. Clarice Corrêa Peixoto Alves Diretora-Superintendente - Ruben Marcus Fernandes - Diretor Jose Marquede Felix dos Santos - Contador CRC/PA 07161/O-7.

BALANÇOS PATRIMONIAIS EM 31 DE DEZEMBRO DE 2008 E 2009 - (Em milhares de reais)

Ativo	2009	2008 (Não auditado)	Passivo a patrimônio líquido		Demonstrações das mutações do patrimônio líquido - Em milhares de reais						
			2009	2008 (Nota 2.4)	Capital social	Reserva de capital subversão para investimentos	Prejuízos acumulados	Total			
Circulante			Circulante								
Caixa e equivalentes de caixa (Nota 3)	30.170	28.695	Fornecedores	114	107						
Impostos a recuperar (Nota 4)	2.913	2.187	Imposto de renda e contribuição social a recolher	1.101	623						
Outros		152	Demais tributos a recolher	312	318						
	33.083	31.034	Outros	1.527	1.121	Saldos em 31 de dezembro de 2007 (Não auditado)	32.338	2.357	(6.506)	28.189	
Não circulante			Não Circulante			Lucro líquido do exercício				1.742	1.742
Impostos a recuperar (Nota 4)	483	471	Participação no passivo a descoberto de controlada (Nota 5)	391	453	Absorção de prejuízos		(2.357)		2.357	
	483	471	Patrimônio líquido (Nota 8)	391	453	Saldos em 31 de dezembro de 2008 (Não auditado)	32.338			(2.407)	29.931
Total do ativo	33.566	31.505	Capital Social	32.338	32.338	Lucro líquido do exercício				<u>1.717</u>	<u>1.717</u>
			Prejuízos acumulados	(690)	(2.407)	Saldos em 31 de dezembro de 2009	32.338			(690)	31.648
			Total do passivo e do patrimônio líquido	33.566	31.505						

As notas explicativas da administração são parte integrante das demonstrações financeiras.

As notas explicativas da administração são parte integrante das demonstrações financeiras.

Demonstrações do resultado Exercícios findos em 31 de dezembro Em milhares de reais, exceto lucro por ação		Demonstrações dos fluxos de caixa Exercícios findos em 31 de dezembro Em milhares de reais				(d) Lucro por ação
2009	2008 (Não auditado)	2009	2008 (Não auditado)			
Receitas (despesas) operacionais		Fluxo de caixa das atividades operacionais			Calculado com base no número de ações existentes na data dos balanços.	
Administrativas e gerais	(502)	Lucro líquido antes do imposto de renda e da contribuição social	2.203	2.307	2.3 Normas e interpretações de normas que ainda não estão em vigor	
Receitas financeiras	2.824	Ajustes			As normas e interpretações de normas relacionadas a seguir, foram publicadas e são obrigatórias para os exercícios sociais iniciados em ou após 1º de janeiro de 2010. Além dessas, também foram publicadas outras normas e interpretações que alteram as práticas contábeis adotadas no Brasil, dentro do processo de convergência com as normas internacionais. As normas a seguir são apenas aquelas que poderão impactar as demonstrações financeiras da Companhia de forma mais relevante. Nos termos dessas novas normas, as cifras do exercício de 2009, aqui apresentadas, deverão ser reapresentadas para fins de comparação. A Companhia não adotou antecipadamente essas normas no exercício findo em 31 de dezembro de 2009.	
Despesas financeiras	(28)	Constituição (reversão) de provisão para contingência	(706)		(a) Pronunciamentos	
Constituição / reversão de provisão para passivo a descoberto de controlada (Nota 5)	62	Constituição (reversão) de provisão para passivo a descoberto de controlada	(62)	169	· CPC 24 - Eventos subsequentes	
Outras (receitas) despesas operacionais	(153)	Variação nos ativos e passivos	(738)	(825)	· CPC 25 - Provisões, passivos e ativos contingentes	
Lucro operacional antes do imposto de renda e contribuição social	2.203	Impostos a recuperar	152	142	· CPC 26 - Apresentação das demonstrações contábeis	
Imposto de renda e contribuição social	(486)	Outros Ativos Circulantes	7	7	· CPC 32 - Tributos sobre o lucro	
Lucro líquido do exercício	1.717	Fornecedores	(6)	8	· CPC 34 - Exploração e avaliação de recursos minerais	
Lucro líquido por lote de mil ações do capital social no fim do exercício - R\$	6,91	Tributos a recolher	(8)	2	(b) Interpretações	
	7,01	Imposto de renda e contribuição social pagos	(73)	(1.203)	· ICPC 09 - Demonstrações contábeis individuais, separadas, consolidadas e aplicação do método de equivalência patrimonial	
		Outros passivos	(728)	(1.203)	2.4 Alteração efetuada no texto de CPCs emitidos	
		Caixa líquido proveniente das atividades operacionais	1.475	1.104	O Comitê de Pronunciamentos Contábeis - CPC emitiu o documento "Revisão no. 01 de Pronunciamentos Técnicos e Orientação Técnica", referente aos Pronunciamentos CPC 02, CPC 03, CPC 16, CPC 26 e CPC 36 e à Orientação Técnica OCPC 01, com o objetivo de corrigir e aprimorar a redação de alguns pronunciamentos já editados para melhor alinhá-los às normas internacionais.	
		Caixa e equivalentes de caixa no início do exercício	28.695	27.591	O CFC aprovou as referidas correções e aprimoramentos, por meio da Resolução CFC 1.273/10, de 22 de janeiro de 2010.	
		Caixa e equivalentes de caixa no final do exercício	30.170	28.695	O principal impacto na Companhia, referente a mudança nos referidos pronunciamentos, corresponde à aplicação do CPC 02 - Efeitos e Mudanças nas Taxas de Câmbio e Conversão de Demonstrações Contábeis e está relacionada à necessidade que passou a existir em janeiro de 2008, de apresentar os saldos ativos, passivos e os resultados das controladas, consideradas, em essência, como uma extensão das atividades da controladora, integradas nas demonstrações financeiras da controladora. Com esta alteração, essa consolidação deixou de existir.	
					Desta forma, as demonstrações financeiras referentes ao exercício findo em 31 de dezembro de 2008, apresentadas de forma conjunta com as demonstrações financeiras de 2009, estão sendo reapresentadas, sendo que os principais ajustes correspondem à eliminação da rubrica do passivo circulante "Empréstimos e financiamentos com partes relacionadas" com sua controlada MSL Overseas Ltd., no montante de R\$ 502, e o registro da rubrica do passivo não circulante "Participação no passivo a descoberto de controlada" no montante de R\$ 453. Os ajustes no patrimônio líquido e no resultado do exercício foram irrelevantes.	
					3 Caixa e equivalentes de caixa	
					Em 31 de dezembro de 2009 e de 2008, as disponibilidades são compostas da seguinte forma:	

As notas explicativas da administração são parte integrante das demonstrações financeiras.

As notas explicativas da administração são parte integrante das demonstrações financeiras.

Notas explicativas da administração às demonstrações financeiras - em 31 de dezembro de 2009 e de 2008 - Em milhares de reais, exceto quando indicado de outra forma

1 Contexto Operacional
A MSL Minerais S.A. ("Companhia") tem por objeto a extração, o beneficiamento e a comercialização de bauxita refratária (calcínada e crua) de suas reservas na região de Almeirim, no Estado do Pará.

Em 10 de outubro de 2002, a Administração da Companhia decidiu pelo encerramento, no mês de dezembro de 2002, das operações na mina de Caracurú (Platô VI) em razão da exaustão da citada reserva. Adicionalmente, ao final de 2003, foi decidido pela suspensão, por tempo indeterminado, das demais atividades operacionais, devido: (i) ao término da reserva de minério de bauxita crua extraída do mencionado local (Platô VI); e (ii) ao fato de que, nas condições atuais do mercado internacional de bauxita refratária, todos os estudos econômico-financeiros realizados terem demonstrado a baixa atratividade econômica para a realização dos investimentos que seriam necessários para a continuidade das atividades de mineração nas suas demais reservas.

Adicionalmente, foi efetuado o requerimento para a suspensão temporária de lavra pelo prazo de dez anos das áreas integrantes do Grupamento Mineiro 87, perante o Departamento Nacional da Produção Mineral - 5º Distrito.

2 Apresentação das demonstrações financeiras e principais práticas contábeis

2.1 Apresentação das demonstrações financeiras
As demonstrações financeiras foram elaboradas e estão sendo apresentadas de acordo com as práticas contábeis adotadas no Brasil, com base nas disposições contidas na Lei das Sociedades por Ações.

As principais práticas contábeis adotadas na elaboração destas demonstrações financeiras correspondem às normas e orientações que estão vigentes para as demonstrações financeiras encerradas em 31 de dezembro de 2009, que serão diferentes daquelas que serão utilizadas para elaboração das demonstrações financeiras de 31 de dezembro de 2010, conforme descrito no item 2.3 a seguir.

Na elaboração das demonstrações financeiras, é necessário utilizar estimativas para contabilizar certos ativos, passivos e outras transações. Os resultados reais podem apresentar variações em relação às estimativas.

2.2 Descrição das principais práticas contábeis adotadas

(a) Ativos circulante e não circulante
O caixa e equivalentes de caixa incluem numerário, depósitos bancários e investimentos de curto prazo de alta liquidez e com risco insignificante de mudança de valor. As aplicações financeiras são demonstradas pelos valores aplicados acrescidos de rendimentos auferidos em base pró-rata dia. Os demais ativos são apresentados aos valores de realização.

(b) Passivos circulante e exigível a longo prazo
São demonstrados por valores conhecidos ou calculáveis, acrescidos, quando aplicável, dos correspondentes encargos e variações monetárias e cambiais incorridos.

(c) Apuração do resultado
As receitas e despesas operacionais são reconhecidas quando incorridos e/ou realizados. O resultado inclui os rendimentos, encargos e variações monetárias e cambiais apurados com base em índices e taxas oficiais, incidentes sobre os ativos e passivos circulantes e a longo prazo e, quando aplicável, os efeitos de ajustes de ativos para o valor de mercado ou de realização.

MSL Minerai S/A

	2009	2008
		(Nãos auditado)
Contas correntes bancárias	16	12
Aplicações financeiras	30.154	28.683
	30.170	28.695

As aplicações financeiras estão custodiadas no HSBC Bank S.A. e Banco Bradesco e referem-se a aplicações em fundos de investimentos e títulos que têm liquidez imediata e atualização monetária indexada à variação de 101,8% e 103,3% da CDI, respectivamente.

4 Impostos e contribuições sociais**(a) Impostos a recuperar**

	2009	2008
		(Não auditado)
Imposto de renda retido na fonte	2.420	2.187
Imposto de renda e contribuição social a compensar	976	471
	3.396	2.658
Circulante	(2.913)	(2.187)
Não circulante	483	471

(b) Provisão para imposto de renda e contribuição social

Os lucros auferidos até o exercício social de 2000 na operação de bauxita calcinada, como definidos na legislação tributária, eram isentos do pagamento do imposto de renda, o qual foi utilizado para a constituição da Reserva de capital - subvenção para investimentos.

A Companhia depositou judicialmente os montantes de imposto de renda e contribuição social devidos sobre os lucros auferidos pela controlada no exterior. Ao mesmo tempo, foi constituída provisão para contingências para cobrir os valores envolvidos no referido questionamento. Em 31 de dezembro de 2009 e de 2008, os valores envolvidos são de R\$ 698 para o imposto de renda e de R\$ 436 para a contribuição social. (Nota 9)

(c) Reconciliação dos encargos tributários apurados conforme alíquotas nominais com os valores registrados no resultado:

	2009	2008
		(Não auditado)
Lucro líquido antes do imposto de renda e da contribuição social	2.203	2.307
Imposto de renda e contribuição social, calculados às alíquotas de 25% e 9%, respectivamente	(749)	(784)
Efeitos decorrentes de (adição) execuções permanentes:		
Constituição (reversão) de provisão para passivo a descoberto de controlada	21	57
Outros		6
Compensação de prejuízos fiscais/ base negativa	242	156
Encargos de imposto de renda e contribuição social	(486)	(565)

Em 31 de dezembro de 2009, a Companhia possuía prejuízos fiscais (não auditados) de R\$ 10.551 (R\$11.193 em 2008) e base negativa de contribuição social (não auditados) de R\$ 8.534 (R\$ 9.177 em 2008). Os correspondentes créditos fiscais não estão refletidos contabilmente em virtude de, atualmente, a Companhia não apresentar histórico de rentabilidade e expectativa de resultados tributáveis futuros em montante suficiente para compensação do saldo de prejuízos fiscais e base negativa.

5 Provisão para passivo a descoberto de controlada

Em 31 de dezembro de 2009 e de 2008, o investimento da Companhia na MSL Overseas Ltd. é como segue:

	2009	2008
		(Não auditado)
Informações da controlada		
Quotas possuídas	12.000	12.000
Participação no capital social (%)	100	100
Passivo a descoberto	(391)	(453)
Prejuízo do exercício	62	(169)

Movimentação da provisão para passivo a descoberto de controlada

	2009	2008
No início do exercício	453	622
Constituição (reversão) de provisão para passivo a descoberto de controlada	62	(169)
No final do exercício	391	453

6 Imobilizado

	2009	2008
		(Não auditado)
Edifícios e outras construções	9.283	9.283
Máquinas e equipamentos	18.764	18.764
Outros (inclui direitos de lavra)	3.831	3.831
	31.878	31.878
Depreciação acumulada	(31.878)	(31.878)

As terras onde estão localizadas as reservas de bauxita são de propriedade de terceiros, tendo a Companhia o direito de lavra reconhecido e assegurado pelo Departamento Nacional de Pesquisas Minerais - DNPM, conforme a legislação em vigor.

Em função do encerramento das atividades da Companhia, ocorrido no exercício de 2003 (Nota 1), a depreciação e exaustão dos bens que compõem o imobilizado foram aceleradas, modificando-se assim suas taxas de depreciação e exaustão, para que os mesmos estivessem totalmente depreciados.

7 Transações e saldos com partes relacionadas

	2009	2008
		(Não auditado)
Resultado		
Despesas administrativas - CADAM S.A.	360	360
	360	360

Essas operações correspondem a despesas de serviços contabilidade, consultoria tributária e outras despesas administrativas, que foram realizadas a preços e condições estabelecidos entre as partes.

8 Patrimônio líquido**(a) Capital social**

O capital está representado por 248.511.911 ações ordinárias nominativas, sem valor nominal, das quais 37.000.000 pertencem a acionista domiciliado no exterior.

(b) Reserva de capital - Subvenção para investimentos

Reserva constituída com benefícios fiscais de isenção/redução de imposto de renda na área da SUDAM.

(c) Dividendos

Conforme o estatuto social, no mínimo 25% do lucro líquido, ajustado pelas disposições da Lei nº 6.404/76 e alterações da Lei nº 10.303/2001, é destinado aos acionistas como dividendo mínimo obrigatório.

9 Contingências

Os processos fiscais e judiciais foram avaliados em conjunto com consultores jurídicos, sendo constituída provisão quando a expectativa de perda foi considerada provável.

a) Imposto de Renda e Contribuição Social

A Companhia constituiu provisão para contingências referente a imposto de renda e contribuição social devidos sobre lucros auferidos pela controlada no exterior, no montante de R\$ 698 e R\$ 436, respectivamente, que encontram-se integralmente depositados judicialmente.

b) ICMS - Imposto sobre Circulação de Mercadorias e Serviços

A Companhia é parte em processo administrativo junto à Secretaria da Fazenda do Estado do Pará referente a cobrança de ICMS correspondente ao exercício de 2005 no montante de R\$ 6.693, mesmo período em que a Companhia efetuou adesão a anistia da cobrança do débito conforme convênio do ICMS 91/2005. Os advogados con-

sideraram a probabilidade de êxito nesta demanda possível, motivo pelo qual a Companhia não mantém provisão passiva para fazer face a eventual perda do pleito.

A Companhia também é parte envolvida em execução fiscal junto à Secretaria da Fazenda referente a suposto crédito de ICMS cobrado em auto de infração lavrado no exercício de 1993. Atualmente, após o encerramento do processo administrativo, a Companhia impetrou com mandato de segurança na qual até o presente momento está aguardando um pronunciamento definitivo pelo Supremo Tribunal de Justiça e pelo Supremo Tribunal Federal. Os montantes envolvidos correspondem a R\$ 5.564 em 31 de dezembro de 2009 (R\$ 5.105 em 2008), onde a administração, juntamente com seus consultores jurídicos entende que a expectativa de êxito é considerada possível, dessa forma não efetuando provisão para o devido processo.

10 Instrumentos financeiros

Os instrumentos financeiros da Companhia encontram-se registrados em contas patrimoniais em 31 de dezembro de 2009 e de 2008 e a administração desses instrumentos é efetuada através de estratégias operacionais, visando liquidez, rentabilidade e segurança. A política de controle consiste em acompanhamento permanente das taxas contratadas versus as vigentes no mercado. A Companhia não aplica em derivativos ou em quaisquer outros ativos de risco.

Os valores de mercado dos ativos e passivos financeiros não divergem significativamente dos valores contábeis dos mesmos, na extensão em que foram pactuados e encontram-se registrados por taxas e condições praticadas no mercado para operações de natureza, risco e prazo similares.

No que diz respeito às aplicações financeiras, a Companhia tem como política trabalhar com instituições de primeira linha e não manter esses investimentos concentrados em um único grupo econômico.

Parecer dos auditores independentes**Aos Administradores e Acionistas****MSL Minerai S.A.**

1 Examinamos o balanço patrimonial da MSL Minerai S.A. (a "Companhia") em 31 de dezembro de 2009 e as correspondentes demonstrações do resultado, das mutações do patrimônio líquido e dos fluxos de caixa do exercício findo nessa data, elaborados sob a responsabilidade de sua administração. Nossa responsabilidade é a de emitir parecer sobre essas demonstrações financeiras.

2 Nosso exame foi conduzido de acordo com as normas de auditoria aplicáveis no Brasil, as quais requerem que os exames sejam realizados com o objetivo de comprovar a adequada apresentação das demonstrações financeiras em todos os seus aspectos relevantes. Portanto, nosso exame compreendeu, entre outros procedimentos: (a) o planejamento dos trabalhos, considerando a relevância dos saldos, o volume de transações e os sistemas contábil e de controles internos da Companhia, (b) a constatação, com base em testes, das evidências e dos registros que suportam os valores e as informações contábeis divulgados e (c) a avaliação das práticas e estimativas contábeis mais representativas adotadas pela administração da Companhia, bem como da apresentação das demonstrações financeiras tomadas em conjunto.

3 Somos de parecer que as referidas demonstrações financeiras apresentam adequadamente, em todos os aspectos relevantes, a posição patrimonial e financeira da MSL Minerai S.A. em 31 de dezembro de 2009 e o resultado das operações, as mutações do patrimônio líquido e os fluxos de caixa do exercício findo nessa data, de acordo com as práticas contábeis adotadas no Brasil.

4 As demonstrações financeiras referentes ao exercício findo em 31 de dezembro de 2008, apresentadas para fins de comparação, não foram examinadas por auditores independentes. Nosso parecer não abrange as demonstrações financeiras dessa data. - Belo Horizonte, 17 de maio de 2010.

PricewaterhouseCoopers

Auditores Independentes

CRC 2SP000160/0-5"F" MG

Aníbal Manoel Gonçalves de Oliveira

Contador CRC 1RJ056588/O "S" MG

AGROFORTE IND. E COM., EXPORT. E IMPORT. LTDA - ME

NÚMERO DE PUBLICAÇÃO: 150197

AGROFORTE IND. E COM., EXPORT. E IMPORT. LTDA - ME CNPJ: 14.123.889/0001-08, situada a Br 316, km 60, Castanhal/PA, tornar publico que requereu da SEMA, a Licença de Operação, para atividade de Produção de Alimentos para animais.

CASFRISA FRIGORÍFICO IND. DE CASTANHAL LTDA

NÚMERO DE PUBLICAÇÃO: 150194

CASFRISA FRIGORÍFICO IND. DE CASTANHAL LTDA CNPJ Nº 34.899.773/0001-73, situada a Rod. Castanhal-Inhangapi km 07 s/n, Castanhal/PA, tornar publico que requereu da SEMA, a Licença de Operação, para atividade de de abate de bovinos.

ASA TRANSPORTES E LOTAÇÕES LTDA

NÚMERO DE PUBLICAÇÃO: 149709

EXTRAVIO DE DOCUMENTOS

EMPRESA: ASA TRANSPORTES E LOTAÇÕES LTDA, com CNPJ: 08.980.975/0001-35 localizada na folha 26, conj. Jaci Leão, Quadra 05, lote 05, nº 05 - Nova Marabá, cidade de Marabá - PA, vem através deste informar a quem de direito, que foi extraviado, os seguintes itens: O SOM, MACACO, CAIXA DE FERRAMENTAS, UMA FURADEIRA, A FRENTE DO RODOAR E UMA PASTA CONTENDO VÁRIOS DOCUMENTOS, INCLUINDO UM BLOCO DE CONHECIMENTO DE TRANSPORTE RODOVIÁRIO DE CARGAS Nº 051 À 100, conforme ocorrência policial nº 00184/2010.005948-9. Marabá, 25 de Agosto de 2010.

GUAMÁ ENGENHARIA LTDA

NÚMERO DE PUBLICAÇÃO: 150270

GUAMÁ ENGENHARIA LTDA, CNPJ nº 04.710.943/0001-69, vem a público informar que protocolou na SEMA/PA a Licença Prévia-LP do Residencial Santa Maria. Processo nº 010/21958 de 10/08/2010.

GUAMÁ ENGENHARIA LTDA, CNPJ nº 04.710.943/0001-69, vem a público informar que protocolou na SEMA/PA a Licença de Instalação-LI do Residencial Santa Maria. Proc. nº 010/21958 de 10/08/2010.

E R MENEZES COMÉRCIO - ME

NÚMERO DE PUBLICAÇÃO: 150251

E R MENEZES COMÉRCIO - ME, CNPJ nº. 08.980.871/0001-20, torna público que requereu da SEMA/PA, Licença de Operação, sob protocolo nº. 18583/2010, para atividade de extração de bem mineral (ARGILA), em Santarém/PA.