



ClB aprova recursos para assistência de média e alta complexidade

A Comissão Intergestores Bipartite do Estado do Pará (ClB/PA), por meio da Resolução 149/2010, aprova a recomposição do Teto Financeiro Assistencial de Média e Alta Complexidade no valor global de R\$ 728,3 milhões de reais. A resolução também determina

o montante destinado para repasse direto aos Fundos Municipais da Saúde, e o montante destinado para transferência ao Fundo Estadual de Saúde. Os municípios de Abel Figueiredo, Belterra, Canaã dos Carajás, Igarapé-Açu, Pacajá, Portel, Salvaterra, Santa Luzia do Pará

e Soure que tiveram seus termos de Compromisso de Gestão Municipal homologados pela CIT, assumem a gestão dos recursos financeiros de média a alta complexidade, passando a receber os recursos federais diretamente do Fundo Nacional de Saúde. (Cad. 2 - Pág. 12)

Cursos para policiais civis

A Secretaria de Administração (SEAD), em conjunto com a Polícia Civil do Estado, torna público o resultado referente à Segunda Etapa do Concurso C-149/2009, dos candidatos que concluíram e foram aprovados no Curso de Formação Técnico Profissional para Policiais Civis, nas categorias Delegado, Escrivão e Investigador de Polícia Civil, nos termos da Portaria 027/2010-ACADEPOL. (Cad. 1 - Pág. 14)

Tecnologia de informação

A Secretaria de Estado de Desenvolvimento, Ciência e Tecnologia (SEDECT), a PRODEPA como interveniente, a Associação do Bairro Jardim Independente I e a Associação dos Moradores do Residencial Almir Gabriel assinam acordo de cooperação técnica e financeira para implantação, nas sedes daquelas associações, de um centro público de acesso à informática. O objetivo do acordo é promover a capacitação da comunidade não incluída no uso da tecnologia de informação. (Cad. 2 - Pág. 2)

Conselho Superior do IESP aprova cursos de formação profissional

O Conselho Superior do IESP, por intermédio das Resoluções 22 e 23/2010, aprova o Curso de Formação Técnico Profissional de Policiais Civis, Concurso C-149 e o Curso de Formação de Oficiais PM 2010/2013-Graduação com Bacharelado em Ciências de Defesa Social e

Cidadania, e seus respectivos projetos pedagógicos. O Conselho Superior do IESP também aprova, por meio da Resolução 24/2010, o Curso de Adaptação de Oficiais PM/2010 - Quadro Complementar de Saúde e seu respectivo projeto pedagógico. (Cad. 2 - Pág. 6)

Cursos de qualificação

A Secretaria de Trabalho, Emprego e Renda (SETER) celebra convênio com a Prefeitura Municipal de Concórdia do Pará. O objetivo do convênio é a execução de projeto para ofertar cursos de qualificação social-profissional para produção, cultivo e manejo do dendê. O convênio tem prazo de vigência até 31 de julho de 2011. (Cad. 3 - Pág. 10)

Música e cidadania

A Fundação Carlos Gomes (FCG) assina convênio com a Fundação Lar de Maria, que tem por objeto a cooperação entre as partes para a continuidade do projeto Música e Cidadania, com a realização de cursos de musicalização. O prazo de vigência do convênio se estende até o dia 28 de setembro de 2012. (Cad.3 - Pág. 6)

A História no Diário Oficial

MOURA CARVALHO (XIX)

Por intermédio do decreto datado do dia 06 de julho de 1959, o governador Luiz Geolás de Moura Carvalho nomeou Leônidas Monte, para exercer, interinamente, o cargo de Professor de Desenho, no Colégio Estadual Paes de Carvalho, vago com o falecimento de Antônio Ângelus de Abreu Nascimento.

O governador também nomeou, por meio do decreto de 09 de julho daquele mesmo ano, Antonio Caetano, para exercer o cargo, em comissão, de Administrador da Granja Modelo do Estado. Naquele mesmo dia o governador também nomeou Tibiriçá de Menezes Maia, para exercer o cargo de Diretor do Departamento de Cooperativismo e de Assistência Sócio-Rural da Secretaria de Estado de Produção, vago com a exoneração de Nilton Raiol Campos.

E entre os decretos assinados pelo governador já no dia 10 de julho está a nomeação de Omar Tavares Guerreiro, para exercer, em substituição, o cargo de Chefe da Divisão de Administração da Imprensa Oficial, durante o impedimento do titular efetivo, Raimundo de Sena Maués.



120 Anos

IMPrensa OFICIAL
DO ESTADO DO PARÁ

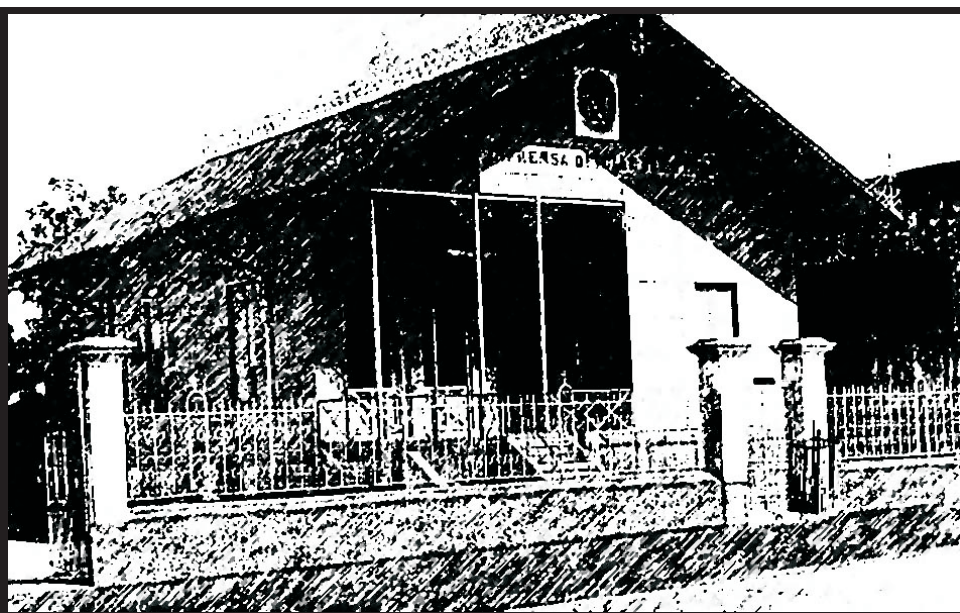

Informação que faz história

ASSINATURAS

(91) 4009-7818 / 4009-7810

Semestral: (capital).....R\$ 200,00

Outras cidades:.....R\$ 350,00

Anual:.....(capital).....R\$ 400,00

Outras cidades:.....R\$ 650,00

PUBLICAÇÕES

(91) 4009-7819 / 4009-7810

cm x coluna de 8cm:R\$ 65,00

O padrão de publicação deve ser a fonte VERDANA, com tamanho do corpo 7.

ORÇAMENTO GRÁFICO

(91) 4009-7817 / 4009-7810

EXEMPLAR

Avulso:.....R\$ 2,00

Atrasado:.....R\$ 3,00

OBSERVAÇÕES

As assinaturas do DIÁRIO OFICIAL, não dão direito ao recebimento de CADERNOS ESPECIAIS, elaborados exclusivamente para distribuição aos órgãos interessados.

RECLAMAÇÃO

Na capital, deverá ser feita 24 horas após a circulação do Diário, e 8 dias nos demais Municípios e outros Estados.

SAC

4009-7818

4009-7810

sac@ioepa.com.br

A HISTÓRIA NO DIÁRIO OFICIAL

por Ribamar Castro

Travessa do Chaco, 2271 • CEP: 66.093-410. Bairro do Marco
(91) 4009-7800, FAX:(91) 4009-7802. Belém • Pará • Brasil



ANA JÚLIA CAREPA
GOVERNADORA DO ESTADO

ODAIR SANTOS CORRÊA
Vice-Governador do Estado

DOMINGOS JUVENIL NUNES DE SOUZA
Presidente da Assembléia Legislativa do Estado

RÔMULO JOSÉ FERREIRA NUNES
Presidente do Tribunal de Justiça do Estado

GERALDO DE MENDONÇA ROCHA
Procurador Geral de Justiça



**DIRETORIA, ADMINISTRAÇÃO,
REDAÇÃO E PARQUE GRÁFICO**

Trav. do Chaco, nº 2271 - Marco - CEP: 66.093-410
Belém - Pará. PABX: 4009-7800 - FAX: 4009-7819

FLORISVALDO BENTES MARTINS FILHO
Presidente

LAURIVALDO DA CONCEIÇÃO DOS REIS
Diretor Administrativo e Financeiro

JOÃO AUGUSTO RIOS BRITO
Diretor de Documentação e Tecnologia

LUIZ CARLOS SILVA MARTINS
Diretor Industrial

DO

online

www.ioepa.com.br

NESTA EDIÇÃO | QUINTA-FEIRA, 14 DE OUTUBRO DE 2010

Executivo

GABINETE DA GOVERNADORA CAD. 1 - PÁG. 5
CASA CIVIL DA GOVERNADORIA CAD. 1 - PÁG. 8
PROCURADORIA GERAL DO ESTADO CAD. 1 - PÁG. 8
DEFENSORIA PÚBLICA DO ESTADO CAD. 1 - PÁG. 9
AGÊNCIA ESTADUAL DE REGULAÇÃO
E CONTROLE DE SERVIÇOS PÚBLICOS CAD. 1 - PÁG. 13

SECRETARIA DE ESTADO DE GOVERNO CAD. 1 - PÁG. 13

SECRETARIA DE ESTADO DE COMUNICAÇÃO CAD. 1 - PÁG. 13
IMPrensa OFICIAL DO ESTADO DO PARÁ CAD. 1 - PÁG. 13
FUNDAÇÃO PARAENSE DE RADIODIFUSÃO CAD. 1 - PÁG. 13

SECRETARIA DE ESTADO DE ADMINISTRAÇÃO CAD. 1 - PÁG. 14
INSTITUTO DE ASSISTÊNCIA AOS
SERVIDORES DO ESTADO CAD. 1 - PÁG. 15
INSTITUTO DE GESTÃO PREVIDENCIÁRIA
DO ESTADO DO PARÁ CAD. 1 - PÁG. 16

**SECRETARIA DE ESTADO DE
DESENVOLVIMENTO URBANO E REGIONAL** CAD. 2 - PÁG. 1
COMPANHIA DE SANEAMENTO DO PARÁ CAD. 2 - PÁG. 1
COMPANHIA DE HABITAÇÃO DO
ESTADO DO PARÁ CAD. 2 - PÁG. 1

SECRETARIA DE ESTADO DE AGRICULTURA CAD. 2 - PÁG. 1
INSTITUTO DE TERRAS DO PARÁ CAD. 2 - PÁG. 1
EMPRESA DE ASSISTÊNCIA TÉCNICA E
EXTENSÃO RURAL DO ESTADO DO PARÁ CAD. 2 - PÁG. 1
AGÊNCIA DE DEFESA AGROPECUÁRIA DO
ESTADO DO PARÁ CAD. 2 - PÁG. 1

**SECRETARIA DE ESTADO DE DESENVOLVIMENTO,
CIÊNCIA E TECNOLOGIA** CAD. 2 - PÁG. 2
JUNTA COMERCIAL DO ESTADO DO PARÁ CAD. 2 - PÁG. 2
COMPANHIA PARAENSE DE TURISMO CAD. 2 - PÁG. 2

SECRETARIA DE ESTADO DA FAZENDA CAD. 2 - PÁG. 2
BANCO DO ESTADO DO PARÁ CAD. 2 - PÁG. 4

**SECRETARIA DE ESTADO
DE MEIO AMBIENTE** CAD. 2 - PÁG. 4
INSTITUTO DE DESENVOLVIMENTO FLORESTAL CAD. 2 - PÁG. 5

**SECRETARIA DE ESTADO DE
SEGURANÇA PÚBLICA** CAD. 2 - PÁG. 6
POLÍCIA CIVIL CAD. 2 - PÁG. 7
POLÍCIA MILITAR CAD. 2 - PÁG. 8
CORPO DE BOMBEIROS
MILITAR DO ESTADO DO PARÁ CAD. 2 - PÁG. 9
SUPERINTENDÊNCIA DO SISTEMA
PENITENCIÁRIO DO ESTADO DO PARÁ CAD. 2 - PÁG. 9
DEPARTAMENTO DE TRÂNSITO DO
ESTADO DO PARÁ CAD. 2 - PÁG. 10

**SECRETARIA DE ESTADO DE
SAÚDE PÚBLICA** CAD. 2 - PÁG. 12
HOSPITAL OPHIR LOYOLA CAD. 3 - PÁG. 4
FUNDAÇÃO SANTA CASA DE
MISERICÓRDIA DO PARÁ CAD. 3 - PÁG. 5
CENTRO DE HEMOTERAPIA E
HEMATOLOGIA DO PARÁ CAD. 3 - PÁG. 5
HOSPITAL DE CLÍNICAS GASPAR VIANNA CAD. 3 - PÁG. 6

SECRETARIA DE ESTADO DE CULTURA CAD. 3 - PÁG. 6
FUNDAÇÃO CULTURAL DO
PARÁ TANCREDO NEVES CAD. 3 - PÁG. 6
FUNDAÇÃO CARLOS GOMES CAD. 3 - PÁG. 6

SECRETARIA DE ESTADO DE EDUCAÇÃO CAD. 3 - PÁG. 6
UNIVERSIDADE DO ESTADO DO PARÁ CAD. 3 - PÁG. 7

**SECRETARIA DE ESTADO DE ASSISTÊNCIA E
DESENVOLVIMENTO SOCIAL** CAD. 3 - PÁG. 8
FUNDAÇÃO DA CRIANÇA E DO ADOLESCENTE
DO PARÁ CAD. 3 - PÁG. 9

**SECRETARIA DE ESTADO DE
JUSTIÇA E DIREITOS HUMANOS** CAD. 3 - PÁG. 9

**SECRETARIA DE ESTADO DE
PROJETOS ESTRATÉGICOS**
NÚCLEO DE GERENCIAMENTO DO PARÁ RURAL CAD. 3 - PÁG. 9

**SECRETARIA DE ESTADO DE
INTEGRAÇÃO REGIONAL** CAD. 3 - PÁG. 9

**SECRETARIA DE ESTADO DE PESCA
E AQUICULTURA** CAD. 3 - PÁG. 10

**SECRETARIA DE ESTADO DE
TRABALHO, EMPREGO E RENDA** CAD. 3 - PÁG. 10

MINISTÉRIO PÚBLICO DO ESTADO DO PARÁ .. CAD. 3 - PÁG. 10

ÓRGÃOS
CENTRO DE PERÍCIAS CIENTÍFICAS
RENATO CHAVES CAD. 3 - PÁG. 13
SECRETARIA DE ESTADO DE PLANEJAMENTO,
ORÇAMENTO E FINANÇAS CAD. 3 - PÁG. 13
SECRETARIA DE ESTADO DE OBRAS PÚBLICAS ... CAD. 3 - PÁG. 13
SECRETARIA DE ESTADO DE TRANSPORTES CAD. 3 - PÁG. 14

TRIBUNAL DE CONTAS DO ESTADO DO PARÁ .. CAD. 3 - PÁG. 14
TRIBUNAL DE JUSTIÇA DO ESTADO DO PARÁ . CAD. 3 - PÁG. 14
**TRIBUNAL DE CONTAS DOS MUNICÍPIOS
DO ESTADO DO PARÁ** CAD. 3 - PÁG. 14

JUSTIÇA MILITAR CAD. 3 - PÁG. 15

PARTICULARES CAD. 3 - PÁG. 15

SECRETARIAS

GABINETE DA GOVERNADORA

Governadora do Estado: Ana Júlia Carepa
Tel.: (91) 3214-5668 / 5587 Fax: (91) 3248-0133

VICE-GOVERNADORIA DO ESTADO

Vice-Governador: Odair Santos Correa
Tel.: (91) 3201-3774 Fax: (91) 3201-3753

CASA CIVIL DA GOVERNADORIA DO ESTADO

Chefe: Everaldo de Souza Martins Filho
Tel.: (91) 3214- 5568 / 5570 / 5576 / 5572 Fax: (91) 3248-1575

CASA MILITAR DA GOVERNADORIA DO ESTADO

Chefe: Coronel QOPM Raimundo de Oliveira Pantoja Júnior
Tel.: (91) 3084-2450 / 2456 Fax: (91) 3084-2455

CONSULTORIA GERAL DO ESTADO - CGE

Consultor: Carlos Botelho Da Costa
Tel.: (91) 3248-0404 Fax: (91) 3248-3294

DEFENSORIA PÚBLICA DO ESTADO

Defensor: Antônio Roberto Figueiredo Cardoso
Tel.: (91) 3201-2712 / 2697 / 2713 Fax: (91) 3201-2690

AUDITORIA GERAL DO ESTADO - AGE

Auditora: Mary Joyce White Rocha
Tel.: (91) 3201-3734 / 3653 Fax: (91) 3201-3748

AÇÃO SOCIAL INTEGRADA DO PALÁCIO DO GOVERNO - ASIPAG

Presidente: Josué Nauar de Araújo
Tel.: (91) 3344-4220 / 4222 Fax: (91) 3344-4221

SECRETARIA DE ESTADO DE COMUNICAÇÃO - SECOM

Secretário: Paulo Roberto Ferreira
Tel.: (91) 3202-0931 / 0901 Fax: (91) 3202-0903

CERIMONIAL DA GOVERNADORIA DO ESTADO

Chefe: Márcia Gentil Nogueira de Freitas
Tel.: (91) 3214-5565 Fax: (91) 3248-1539

SECRETARIA DE ESTADO DE GOVERNO

Secretário: Edilson Rodrigues de Sousa
Tel.: (91) 3201-3767/3777 Fax: (91) 3201-3655

SECRETARIA DE ESTADO INTEGRAÇÃO REGIONAL - SEIR

Secretário: André Luis Assunção de Farias
Tel.: (91) 3201-3763 / 3201-3610 Fax: (91) 3201-3664

SECRETARIA DE ESTADO DE SEGURANÇA PÚBLICA - SEGUP

Secretário: Geraldo José de Araújo
Tel.: (91) 3215-2200 / 3215-2255 Fax: (91) 3225-2644

PROCURADORIA-GERAL DO ESTADO - PGE

Procurador Geral: Ibraim José Das Mercos Rocha
Tel.: (91) 3225-0811 / 0777 Fax: (91) 3241-2828

SECRETARIA DE ESTADO DE ADMINISTRAÇÃO - SEAD

Secretário: Wilson Modesto Figueiredo
Tel.: (91) 3289- 6202 / 6224 Fax: (91) 3241-2971

IMPRENSA OFICIAL DO ESTADO - IOEPA

Presidente: Florisvaldo Bentes Martins Filho
Tel.: (91) 4009-7800 Fax: (91) 4009-7802

FUNDAÇÃO PARAENSE DE RADIODIFUSÃO - FUNTELPA

Presidente: Regina Lúcia Alves de Lima
Tel.: (91) 3228-0838 / 4005-7746 Fax: (91) 3226-6753

SECRETARIA DE ESTADO DE JUSTIÇA E DIREITOS HUMANOS - SEJUDH

Secretário: Fábio de Melo Figueiras
Tel.: (91) 4009-2722 / 2723 / 2744 / 2700 Fax: (91) 3225-1632 / 3242-9651

SECRETARIA DE ESTADO DA FAZENDA - SEFA

Secretário: Vando Vidal de Oliveira Rego
Tel.: (91) 3222-5720 / 3218-4200 / 4324 Fax: (91) 3223-0776

BANCO DO ESTADO DO PARÁ - BANPARÁ

Presidente Interino: Affonso Rodrigues Vianna Neto
Tel.: (91) 3210-3320 / 3209 Fax: (91) 3223-0823

SECRETARIA DE ESTADO DE OBRAS PÚBLICAS - SEOP

Secretário: Kleber Roberto Matos da Silva
Tel.: (91) 3183-0002 / 0003 Fax: (91) 3183-0002 / 0004

SECRETARIA DE ESTADO DE SAÚDE PÚBLICA - SESPA

Secretária: Maria Sílvia Martins Comarú Leal
Tel.: (91) 4006-4800 / 4804/ 4805 Fax: (91) 4006-4849

SECRETARIA DE ESTADO DE EDUCAÇÃO - SEDUC

Secretário: Luis Carlos Barbosa Cavalcante
Tel.: (91) 3211-5107 / 5160 / 5161 Fax: (91) 3211-5026

UNIVERSIDADE DO ESTADO DO PARÁ - UEPA

Reitora: Marília Brasil Xavier
Tel.: (91) 3244-5177 Fax: (91) 3244-5460

SECRETARIA DE ESTADO DE PLANEJAMENTO, ORÇAMENTO E FINANÇAS - SEPOF

Secretário: José Júlio Ferreira Lima
Tel.: (91) 3241-9291 / 3242-9900 / 3204-7417 Fax: (91) 3241-0709

SECRETÁRIA DE ESTADO DE CULTURA - SECULT

Secretário: Cincinato Marques de Souza Junior
Tel.: (91) 4009-8736 / 8740 Fax: (91) 4009-8740

SECRETARIA DE ESTADO DE DESENVOLVIMENTO, CIÊNCIA E TECNOLOGIA - SEDECT

Secretário: Maurílio de Abreu Monteiro
Tel.: (91) 4009-2510 / 4009-2512 Fax: (91) 3242-5969

SECRETARIA DE ESTADO DE TRABALHO, EMPREGO E RENDA - SETER

Secretária: Ivanise Coelho Gasparim
Tel.: (91) 3241-4168 / 3222-5986 Fax: (91) 3222-5986

SECRETARIA DE ESTADO DE TRANSPORTES - SETRAN

Secretário: Moisés Moreira dos Santos
Tel.: (91) 3218-7800/7846/7805 3243-3256 Fax: (91) 3231-5845

SECRETARIA DE ESTADO DE MEIO AMBIENTE - SEMA

Secretário: Anibal Pessoa Picanço
Tel.: (91) 3184-3330 / 3341 Geral: 3184-3300 Fax: (91) 3276-8564

SECRETARIA DE ESTADO DE DESENVOLVIMENTO URBANO E REGIONAL - SEDURB

Secretário: José Andrade Raiol
Tel.: (91) 3243-0406 / 0677/ 4466 Fax: (91) 3238-2828

SECRETARIA DE ESTADO DE ESPORTE E LAZER - SEEL

Secretário: Leandro Schilipake
Tel.: (91) 3201-2300 Fax: (91) 3201-2331

SECRETARIA DE ESTADO DE ASSISTÊNCIA E DESENVOLVIMENTO SOCIAL

Secretária: Eutália Barbosa Rodrigues
Tel.: Fax: (91) 3254-1373

SECRETARIA DE ESTADO DE PROJETOS ESTRATÉGICOS

Secretário: Marcílio de Abreu Monteiro
Tel.: (91) 3201-3690 / 3684 / 3771 Fax: (91) 3201-3683

SECRETARIA DE ESTADO DE PESCA E AQUICULTURA

Secretária: Antônia do Socorro Pena da Gama
Tel.: (91) 4006-1286 Fax: (91) 4006-1262

POLÍCIA CIVIL

Delegado Geral: Raimundo Benassuly Maués Júnior
Tel.: (91) 4006-9045 Fax: (91) 3252-0050

POLÍCIA MILITAR DO PARÁ - PM

Comandante Geral: Coronel QOPM Augusto Emanuel Cardoso Leitão
Tel.: (91) 3277-5644 Fax: (91) 3277-5644

CORPO DE BOMBEIROS MILITAR DO PARÁ - CBM

Comandante Geral: Coronel QOBM Paulo Gerson Novaes De Almeida
Tel.: (91) 4006-8351/8352 Fax: (91) 4006-8353

SUPERINTENDÊNCIA DO SISTEMA PENITENCIÁRIO DO ESTADO DO PARÁ - SUSIPE

Superintendente: Justiano Alves Júnior
Tel.: (91) 3230-2214 / 3242-2539 Fax: (91) 3224-6726

DEPARTAMENTO DE TRÂNSITO DO ESTADO DO PARÁ - DETRAN

Diretor Superintendente: Alberto Campos Ribeiro
Tel.: (91) 3214-6364 / 6253 Fax: (91) 3214-6249 / 3084-6249

INSTITUTO DE ASSISTÊNCIA À SAÚDE DOS SERVIDORES DO ESTADO DO PARÁ - IASEP

Presidente: Sandra Helena Moraes Leite
Tel.: (91) 4006-7954 / 7965 / 7991 / 7994 Fax: (91) 4006-7962 / 7972

LOTERIA DO ESTADO DO PARÁ - LOTERPA

Presidente: Márcio Alfredo Rodrigues de Oliveira
Tel.: (91) 3242-3710 / 9027 Direto: 3242-9027 Fax: (91) 3242-9656

JUNTA COMERCIAL DO ESTADO DO PARÁ - JUCEPA

Presidente: José Artur Guedes Tourinho
Tel.: (91) 3217-5801 / 5802 / 5803 Fax: (91) 3217-5840

SECRETARIA DE ESTADO DE AGRICULTURA - SAGRI

Secretário: Cássio Alves Pereira
Tel.: (91) 3226-8904 / 1363 Fax: (91) 3226-7864 /3246-6168

INSTITUTO DE TERRAS DO PARÁ - ITERPA

Presidente: José Heder Benatti
Tel.: (91) 3181-6500 / 6501 Pabx: 3181-6500 Fax: (91) 3229-9488

INSTITUTO DE METROLOGIA DO PARÁ - IMEP

Presidente: Francisco Sávio Fernandez Miléo
Tel.: (91) 3246-2554 / 2404 / 1800 Fax: (91) 3266-1526

AGÊNCIA DE REGULAÇÃO E CONTROLE DE SERVIÇOS PÚBLICOS - ARCON

Diretor Geral: Miguel Fortunato Gomes dos Santos Júnior
Tel.: (91) 3213-3403 / 3241-1717 Fax: (91) 3213-3418

CENTRO DE PERÍCIAS CIENTÍFICAS RENATO CHAVES - CPC

Diretor Geral: Raimundo Humberto Pena de Oliveira
Tel.: (91) 4009-6012 Geral: 4009-6075 Fax: (91) 4009-6016

INSTITUTO DE GESTÃO PREVIDENCIÁRIA DO ESTADO DO PARÁ - IGEPREV

Presidente: Walter Silveira Franco
Tel.: (91) 3230-3521 Fax: (91) 3230-3521

ESCOLA DE GOVERNO DO ESTADO DO PARÁ - EGPA

Diretor Geral: Walter Vieira da Silva
Tel.: (91) 3214-6802 Fax: (91) 3214-6802

HOSPITAL “OFIR LOYOLA”

Diretor Geral: Paulo Cardoso Soares
Tel.: (91) 3342-1100 / 3342-1305 Geral: 3289-1002 Fax: (91) 3289-1009

CENTRO DE HEMOTERAPIA E HEMATOLOGIA - HEMOPA

Presidente: Maria de Fátima Pombo Montoril
Tel.: (91) 3242-6905 / 9100 Fax: (91) 3242-6905

FUNDAÇÃO SANTA CASA DE MISERICÓRDIA DO PARÁ

Presidente: Maurício Cezar Soares Bezerra
Tel.: (91) 3241-5208 / 4009-2241 Fax: (91) 4009-2299

FUNDAÇÃO HOSPITAL “GASPAR VIANNA”

Presidente: Benedito Paulo Bezerra
Tel.: (91) 3276-5665 / 0601 Fax: (91) 3276-1150

FUNDAÇÃO DA CRIANÇA E DO ADOLESCENTE DO PARÁ - FUNCAP

Presidente: Euníciana Peloso da Silva
Tel.: (91) 3204-0201 Fax: (91) 3204-0204

FUNDAÇÃO “CURRO VELHO”

Superintendente: Valmir Carlos Bispo Santos
Tel.: (91) 3184-9100 Fax: (91) 3184-9109

FUNDAÇÃO “CARLOS GOMES”

Superintendente: Daniel Freitas de Araújo
Tel.: (91) 3201-9450 / 3242-7431 Fax: (91) 3201-9450

INSTITUTO DE ARTES DO PARÁ - IAP

Presidente: Jaime De Oliveira Bibas
Tel.: (91) 4006-2932 / 2923 / 2924 Fax: (91) 3225-2860

INSTITUTO DE DESENVOLVIMENTO FLORESTAL DO ESTADO DO PARÁ-IDEFLOR

Diretor Geral: Jorge Alberto Gazel Yared
Tel.: (91) 3184-3377 / 3362 Fax: (91) 3184-3377

FUNDAÇÃO CULTURAL DO PARÁ “TANCREDO NEVES” - CENTUR

Presidente: Gerson Banhos Silva de Araújo
Tel.: (91) 3202-4350 / 4333 Fax: (91) 3202-4351

COMPANHIA DE SANEAMENTO DO PARÁ - COSANPA

Presidente: Edilson Rodrigues de Sousa
Tel.: (91) 3202-8400 / 8562 Fax: (91) 3226-2739

COMPANHIA DE HABITAÇÃO DO ESTADO DO PARÁ - COHAB

Presidente: Geraldo Chicre Bitar Pinheiro
Tel.: (91) 3214-8400/8500/8101/8502 3243-4575 Fax: (91) 3243-0555

COMPANHIA PARAENSE DE TURISMO - PARATUR

Presidente: Luis Antonio da Silva Souto
Tel.: (91) 3223-2130 Fax: (91) 3223-6198

CENTRAL DE ABASTECIMENTO DO PARÁ S/A - CEASA

Presidente: Marco Antônio Soares Raposo
Tel.: (91) 3228-9191 / 9260 / 9157 Fax: (91) 3228-9191

COMPANHIA DE PORTOS E HIDROVIAS DO ESTADO DO PARÁ - CPH

Presidente: Nilton Cesar Almeida Queiroz
Tel.: (91) 3201-3609 Fax: (91) 3201-3715

EMPRESA DE ASSISTÊNCIA TÉCNICA E EXTENSÃO RURAL DO ESTADO DO PARÁ - EMATER

Presidente: Williamson do Brasil de Sousa Lima
Tel.: (91) 3256-1931 / 0150 Fax: (91) 3256-0015

AGÊNCIA DE DEFESA AGROPECUÁRIA DO ESTADO DO PARÁ

Diretor Geral: Aliomar Arapiraca da Silva
Tel.: (91) 3210-1104 / 1102 Fax: (91) 3210-1105

EMPRESA DE PROCESSAMENTO DE DADOS DO ESTADO DO PARÁ - PRODEPA

Presidente: Carlos Renato Lisboa Frances
Tel.: (91) 3344-5201 / 5208 / 5217 Fax: (91) 3344-5204

MINISTÉRIO PÚBLICO

Procurador Geral: Geraldo De Mendonça Rocha
Tel.: (91) 4006-3423 / 3411 / 4006-3416 Cerimonial Fax: (91) 3223-3585

TRIBUNAL DE JUSTIÇA DO ESTADO - TJE

Presidente: Desembargador Rômulo José Ferreira Nunes
Tel.: (91) 3205-3000 Fax: (91) 3205-3204

TRIBUNAL REGIONAL ELEITORAL - TRE

Presidente: Desembargador João José da Silva Maroja
Tel.: (91) 3241-2358 Fax: (91) 3223-2802

TRIBUNAL DE CONTAS DO ESTADO - TCE

Presidente: Maria de Lourdes Lima de Oliveira
Tel.: (91) 3210-0600 / 0602 Fax: (91) 3210-0618

TRIBUNAL DE CONTAS DOS MUNICÍPIOS - TCM

Presidente: Rosa de Fátima Barge Hage
Tel.: (91) 3244-4700 Fax: (91) 3244-5634

Executivo 1

QUINTA-FEIRA, 14 DE OUTUBRO DE 2010

GABINETE DA GOVERNADORA

DECRETO Nº 2.560, DE 13 DE OUTUBRO DE 2010

A GOVERNADORA DO ESTADO DO PARÁ, no uso das atribuições que lhe confere o art. 135 da Constituição Estadual, com base nos artigos 239 e 252 e seguintes da Constituição do Estado do Pará, art. 59 do Decreto-Lei nº 57, de 22 de agosto de 1969 e art. 2º, incisos II, IV e VI da Lei Estadual nº 6.462, de 4 de julho de 2002, e

Considerando a existência de inúmeras comunidades tradicionais que ocupam as florestas públicas estaduais das Glebas Mamuru, Nova Olinda II (parte), Nova Olinda I (parte) e Curumucuri (parte), e que, por isso, precisam ter seus direitos a regularização garantidos;

Considerando que na região apontada centralizam-se interesses públicos e da iniciativa privada que manifestam interesse fundiário;

Considerando o potencial da região Oeste do Pará, pra concessão de florestas públicas estaduais e as disposições constantes nos arts. 4º e 5º da Lei nº 11.284/2006;

Considerando, ainda, a intenção do Estado do Pará de promover a política florestal, incluindo como parte dessa política a prévia regularização fundiária das terras comunitárias e o fomento técnico e financeiro às atividades florestais das comunidades e, por fim, a definição de modalidades de concessão florestal pública;

Considerando, finalmente, os estudos, as reuniões com atores locais, prefeituras municipal da região e o mapeamento participativo, promovidos ou em andamento, pelo ITERPA, SEMA e IDEFLOR nas glebas de terras acima citadas, nos anos de 2008 e 2009,

D E C R E T A :

Art. 1º Fica reservada parte da gleba de terra denominada Mamuru, Curumucuri (parte), Nova Olinda I e II com área total de 481.735,3325 hectares, constantes do memorial descritivo verificado no Anexo Único deste Decreto, para fins de proteção da biodiversidade e/ou para gestão florestal sob as modalidades de concessão ou gestão direta.

Art. 2º O Instituto de Terras do Pará - ITERPA arquivará os processos administrativos de regularização fundiária mediante compra, que não se enquadram na parte final do artigo anterior. Art. 3º Este Decreto entra em vigor na data de sua publicação. PALÁCIO DO GOVERNO, 13 de outubro de 2010.

ANA JÚLIA DE VASCONCELOS CAREPA

Governadora do Estado

ANEXO ÚNICO MEMORIAL

NOME	: GOVERNO DO ESTADO DO PARÁ
MEMORIAL Nº	: 2543/2010
MUNICÍPIO	: JURUTI, SANTARÉM E AVEIRO
DENOMINAÇÃO	: ÁREA PARA GESTÃO FLORESTAL E PROTEÇÃO DA BIODIVERSIDADE.
PERÍMETRO	: 656.210,95 mÁREA: 481.735,3325 ha
LIMITES :	
NORTE:	PEAEX CURUMUCURI
LESTE :	PEAEX ARUÁ; PEAEX MARIAZINHA ARACATI; REGULARIZAÇÃO FUNDIÁRIA E
SUL	ÁREA PARA GESTÃO FLORESTAL (GLEBA MAMURÚ E NOVA OLINDA II)
OESTE :	POLÍGONO DAS DESAPROPRIAÇÕES DE ALTAMIRA; PARNA DA AMAZÔNIA. TERRA INDÍGENA ANDIRA-MARAU; REGULARIZAÇÃO FUNDIÁRIA PARA
	COMUNIDADES TRADICIONAIS; ESTADO DO AMAZONAS; GLEBA NOVA OLINDA III; PAE JURUTI VELHO.

MEMORIAL DESCRITIVO:

Partindo do marco M-1, definido pela coordenada geográfica de Latitude 2º30'19,92" Sul e Longitude 56º08'13,94" Oeste, Elipsóide SAD 69 e pela coordenada plana UTM 9.723.029,340m Norte e 595.920,330m Leste, referida ao meridiano central 57º WGr; deste, seguindo a jusante do braço do rio Aruá sem denominação, confrontando com o PEAEX CURUMUCURI, chega-se no marco M-2 de Latitude 2º35'50,22" Sul e Longitude 55º58'09,63" Oeste e de coordenada N = 9.712.872,850m e E = 614.576,090m; deste, seguindo a montante do rio Aruá, confrontando com o PEAEX ARUÁ, chega-se no marco M-3 de Latitude 2º37'44,26" Sul e Longitude 56º01'39,54" Oeste e de coordenada N = 9.709.375,820m e E = 608.090,805m; deste, seguindo a montante do braço do rio Aruá sem denominação, confrontando com o PEAEX ARUÁ, chega-se no marco M-4 de Latitude 2º41'24,33" Sul e Longitude 56º01'33,10" Oeste e de coordenada N = 9.702.617,810m e E = 608.284,376m; deste, seguindo com uma distância de 552,37 metros e com o azimute plano de 211º04'52", chega-se no marco M-5 de Latitude

2º41'39,75" Sul e Longitude 56º01'42,32" Oeste e de coordenada N = 9.702.144,740m e E = 607.999,214m; deste, seguindo com uma distância de 7.737,44 metros e com o azimute plano de 212º44'35", chega-se no marco M-6 de Latitude 2º45'11,79" Sul e Longitude 56º03'57,68" Oeste e de coordenada N = 9.695.636,750m e E = 603.814,231m; deste, seguindo com uma distância de 8.224,69 metros e com o azimute plano de 108º42'13", chega-se no marco M-7 de Latitude 2º46'37,47" Sul e Longitude 55º59'45,32" Oeste e de coordenada N = 9.692.999,330m e E = 611.604,582m; deste, seguindo com uma distância de 2.632,99 metros e com o azimute plano de 106º38'19", chega-se no marco M-8 de Latitude 2º47'01,95" Sul e Longitude 55º58'23,60" Oeste e de coordenada N = 9.692.245,420m e E = 614.127,330m; deste, seguindo com uma distância de 1.754,73 metros e com o azimute plano de 192º29'18", chega-se no marco M-9 de Latitude 2º47'57,75" Sul e Longitude 55º58'35,84" Oeste e de coordenada N = 9.690.532,210m e E = 613.747,886m; deste, seguindo com uma distância de 730,85 metros e com o azimute plano de 190º33'59", chega-se no marco M-10 de Latitude 2º48'21,15" Sul e Longitude 55º58'40,16" Oeste e de coordenada N = 9.689.813,750m e E = 613.613,865m; deste, seguindo com uma distância de 4.016,80 metros e com o azimute plano de 192º21'12", chega-se no marco M-11 de Latitude 2º50'28,95" Sul e Longitude 55º59'07,88" Oeste e de coordenada N = 9.685.889,950m e E = 612.754,507m; deste, seguindo com uma distância de 10.432,34 metros e com o azimute plano de 192º21'15", chega-se no marco M-12 de Latitude 2º56'00,87" Sul e Longitude 56º00'19,88" Oeste e de coordenada N = 9.675.699,180m e E = 610.522,462m; deste, seguindo com uma distância de 1.088,74 metros e com o azimute plano de 104º02'34", chega-se no marco M-13 de Latitude 2º56'09,44" Sul e Longitude 55º59'45,66" Oeste e de coordenada N = 9.675.435,000m e E = 611.578,663m; deste, seguindo com uma distância de 2.471,65 metros e com o azimute plano de 104º21'29", chega-se no marco M-14 de Latitude 2º56'29,33" Sul e Longitude 55º58'28,09" Oeste e de coordenada N = 9.674.822,080m e E = 613.973,110m; deste, seguindo com uma distância de 5.738,85 metros e com o azimute plano de 199º35'11", confrontando com PEAEX MARIAZINHA ARACATI, chega-se no marco M-15 de Latitude 2º59'25,45" Sul e Longitude 55º59'30,24" Oeste e de coordenada N = 9.669.415,300m e E = 612.049,289m; deste, seguindo com uma distância de 449,23 metros e com o azimute plano de 182º56'36", confrontando com PEAEX MARIAZINHA ARACATI, chega-se no marco M-16 de Latitude 2º59'40,06" Sul e Longitude 55º59'30,97" Oeste e de coordenada N = 9.668.966,660m e E = 612.026,221m; deste, seguindo a montante do rio Arapiuns, confrontando com PEAEX MARIAZINHA ARACATI, chega-se no marco M-17 de Latitude 3º00'03,19" Sul e Longitude 56º01'31,27" Oeste e de coordenada N = 9.668.259,880m e E = 608.311,855m; deste, seguindo com uma distância de 2.935,35 metros e com o azimute plano de 211º04'36", confrontando com PEAEX MARIAZINHA ARACATI, chega-se no marco M-18 de Latitude 3º01'25,10" Sul e Longitude 56º02'20,27" Oeste e de coordenada N = 9.665.745,820m e E = 606.796,667m; deste, seguindo com uma distância de 1.582,61 metros e com o azimute plano de 90º22'38", confrontando com PEAEX MARIAZINHA ARACATI, chega-se no marco M-19 de Latitude 3º01'25,39" Sul e Longitude 56º01'29,01" Oeste e de coordenada N = 9.665.735,400m e E = 608.379,240m; deste, seguindo com uma distância de 5.775,99 metros e com o azimute plano de 89º24'39", confrontando com PEAEX MARIAZINHA ARACATI, chega-se no marco M-20 de Latitude 3º01'23,29" Sul e Longitude 55º58'21,93" Oeste e de coordenada N = 9.665.794,790m e E = 614.154,920m; deste, seguindo com uma distância de 5.768,97 metros e com o azimute plano de 107º20'04", confrontando com PEAEX MARIAZINHA ARACATI, chega-se no marco M-21 de Latitude 3º02'19,09" Sul e Longitude 55º55'23,49" Oeste e de coordenada N = 9.664.075,930m e E = 619.661,869m; deste, seguindo com uma distância de 439,58 metros e com o azimute plano de 195º08'22", confrontando com REGULARIZAÇÃO FUNDIÁRIA E ÁREA PARA GESTÃO FLORESTAL, chega-se no marco M-22 de Latitude 3º02'32,91" Sul e Longitude 55º55'27,20" Oeste e de coordenada N = 9.663.651,610m e E = 619.547,066m; deste, seguindo com uma distância de 4.532,80 metros e com o azimute plano de 193º57'37", confrontando com REGULARIZAÇÃO FUNDIÁRIA E ÁREA PARA GESTÃO FLORESTAL, chega-se no marco M-23 de Latitude 3º04'56,19" Sul e Longitude 55º56'02,48" Oeste e de coordenada N = 9.659.252,690m e E = 618.453,530m; deste, seguindo com uma distância de 1.695,13 metros e com o azimute plano de 193º42'32", confrontando com REGULARIZAÇÃO FUNDIÁRIA E ÁREA PARA GESTÃO FLORESTAL, chega-se no marco M-24 de Latitude 3º05'49,83" Sul e Longitude 55º56'15,44" Oeste e de coordenada N = 9.657.605,850m e E = 618.051,799m; deste, seguindo com uma distância de 1.754,10 metros e com o azimute plano de 193º59'18", confrontando com REGULARIZAÇÃO FUNDIÁRIA E ÁREA PARA GESTÃO FLORESTAL, chega-se no marco M-25 de Latitude 3º06'45,27" Sul e Longitude 55º56'29,12" Oeste e de coordenada N = 9.655.903,770m e E = 617.627,790m; deste, seguindo com uma distância de 989,72 metros e com o azimute plano de 193º41'46", confrontando com REGULARIZAÇÃO FUNDIÁRIA E ÁREA PARA GESTÃO FLORESTAL, chega-se no marco M-26 de Latitude 3º07'16,59" Sul e Longitude

55º56'36,68" Oeste e de coordenada N = 9.654.942,190m e E = 617.393,449m; deste, seguindo com uma distância de 1.778,24 metros e com o azimute plano de 194º09'51", confrontando com REGULARIZAÇÃO FUNDIÁRIA E ÁREA PARA GESTÃO FLORESTAL, chega-se no marco M-27 de Latitude 3º08'12,75" Sul e Longitude 55º56'50,72" Oeste e de coordenada N = 9.653.218,010m e E = 616.958,312m; deste, seguindo com uma distância de 7.322,56 metros e com o azimute plano de 194º38'55", confrontando com REGULARIZAÇÃO FUNDIÁRIA E ÁREA PARA GESTÃO FLORESTAL, chega-se no marco M-28 de Latitude 3º12'03,51" Sul e Longitude 55º57'50,48" Oeste e de coordenada N = 9.646.133,470m e E = 615.106,500m; deste, seguindo com uma distância de 3.240,06 metros e com o azimute plano de 193º32'38", confrontando com REGULARIZAÇÃO FUNDIÁRIA E ÁREA PARA GESTÃO FLORESTAL, chega-se no marco M-29 de Latitude 3º13'46,11" Sul e Longitude 55º58'14,96" Oeste e de coordenada N = 9.642.983,510m e E = 614.347,703m; deste, seguindo com uma distância de 10.854,20 metros e com o azimute plano de 282º27'54", confrontando com REGULARIZAÇÃO FUNDIÁRIA E ÁREA PARA GESTÃO FLORESTAL, chega-se no marco M-30 de Latitude 3º12'30,15" Sul e Longitude 56º03'58,40" Oeste e de coordenada N = 9.645.326,320m e E = 603.749,356m; deste, seguindo com uma distância de 6.601,66 metros e com o azimute plano de 281º09'12", confrontando com REGULARIZAÇÃO FUNDIÁRIA E ÁREA PARA GESTÃO FLORESTAL, chega-se no marco M-31 de Latitude 3º11'48,75" Sul e Longitude 56º07'28,28" Oeste e de coordenada N = 9.646.603,330m e E = 597.272,380m; deste, seguindo a montante do Igarapé braço pequeno do rio Arapiuns e confrontando com REGULARIZAÇÃO FUNDIÁRIA E ÁREA PARA GESTÃO FLORESTAL, chega-se no marco M-32 de Latitude 3º12'31,23" Sul e Longitude 56º07'35,12" Oeste e de coordenada N = 9.645.299,060m e E = 597.060,148m; deste, seguindo a montante do Igarapé Aruá e confrontando com REGULARIZAÇÃO FUNDIÁRIA E ÁREA PARA GESTÃO FLORESTAL, chega-se no marco M-33 de Latitude 3º31'13,71" Sul e Longitude 56º06'41,48" Oeste e de coordenada N = 9.610.828,910m e E = 598.684,393m; deste, seguindo com uma distância de 2.799,57 metros e com o azimute plano de 140º03'23" confrontando com REGULARIZAÇÃO FUNDIÁRIA E ÁREA PARA GESTÃO FLORESTAL, chega-se no marco M-34 de Latitude 3º32'23,55" Sul e Longitude 56º05'43,16" Oeste e de coordenada N = 9.608.682,540m e E = 600.481,810m; deste, seguindo a jusante do braço do Igarapé Cautaeeré sem denominação e confrontando com REGULARIZAÇÃO FUNDIÁRIA E ÁREA PARA GESTÃO FLORESTAL, chega-se no marco M-35 de Latitude 3º35'21,03" Sul e Longitude 56º06'41,48" Oeste e de coordenada N = 9.603.234,260m e E = 598.677,090m; deste, seguindo a montante do braço do Igarapé Cautaeeré sem denominação e confrontando com REGULARIZAÇÃO FUNDIÁRIA E ÁREA PARA GESTÃO FLORESTAL, chega-se no marco M-36 de Latitude 3º37'34,59" Sul e Longitude 56º04'42,68" Oeste e de coordenada N = 9.599.129,270m e E = 602.338,329m; deste, seguindo com uma distância de 5.469,36 metros e com o azimute plano de 176º54'57", confrontando com REGULARIZAÇÃO FUNDIÁRIA E ÁREA PARA GESTÃO FLORESTAL E POLÍGONO DAS DESAPROPRIAÇÕES DAS ALTAMIRAS, chega-se no marco M-37 de Latitude 3º40'32,43" Sul e Longitude 56º04'32,96" Oeste e de coordenada N = 9.593.667,830m e E = 602.632,604m; deste, seguindo a montante do Igarapé Cautaeeré, confrontando com REGULARIZAÇÃO FUNDIÁRIA E ÁREA PARA GESTÃO FLORESTAL E POLÍGONO DAS DESAPROPRIAÇÕES DAS ALTAMIRAS, chega-se no marco M-38 de Latitude 3º38'58,47" Sul e Longitude 56º07'30,06" Oeste e de coordenada N = 9.596.558,370m e E = 597.171,785m; deste, seguindo com uma distância de 2.382,98 metros e com o azimute plano de 214º24'06", confrontando com POLÍGONO DAS DESAPROPRIAÇÕES DAS ALTAMIRAS chega-se no marco M-39 de Latitude 3º40'02,55" Sul e Longitude 56º08'13,64" Oeste e de coordenada N = 9.594.592,180m e E = 595.825,420m; deste, seguindo a jusante do braço do rio Mamuru sem denominação, confrontando com POLÍGONO DAS DESAPROPRIAÇÕES DAS ALTAMIRAS e o PARNA DA AMAZÔNIA chega-se no marco M-40 de Latitude 3º39'42,07" Sul e Longitude 56º14'02,87" Oeste e de coordenada N = 9.595.230,620m e E = 585.052,117m; deste, seguindo a jusante do braço do rio Mamuru sem denominação, confrontando com o PARNA DA AMAZÔNIA, chega-se no marco M-41 de Latitude 3º43'37,10" Sul e Longitude 56º14'47,43" Oeste e de coordenada N = 9.588.014,830m e E = 583.671,196m; deste, seguindo com uma distância de 3.282,87 metros e com o azimute plano de 217º05'58", confrontando com o PARNA DA AMAZÔNIA, chega-se no marco M-42 de Latitude 3º45'02,42" Sul e Longitude 56º15'51,56" Oeste e de coordenada N = 9.585.396,450m e E = 581.690,961m; deste, seguindo a jusante do braço do rio Mamuru sem denominação, confrontando com o PARNA DA AMAZÔNIA, chega-se no marco M-43 de Latitude 3º45'05,84" Sul e Longitude 56º19'14,37" Oeste e de coordenada N = 9.585.296,620m e E = 575.434,699m; deste, seguindo a jusante do rio Mamuru, confrontando com o PARNA DA AMAZÔNIA,, chega-se no marco M-44 de Latitude 3º44'53,63" Sul e Longitude 56º19'21,19" Oeste e de coordenada N = 9.585.671,530m e E = 575.224,880m; deste, seguindo a montante do braço do rio Mamuru, sem denominação, confrontando com o PARNA DA AMAZÔNIA, chega-se no marco M-45 de Latitude 3º48'50,91" Sul e Longitude 56º24'15,62" Oeste e de coordenada N = 9.578.392,360m e E = 566.137,640m; deste, seguindo com uma distância de 815,72

metros e com o azimute plano de 239°51'11", confrontando com o PARNA DA AMAZÔNIA, chega-se no marco M-46 de Latitude 3°49'04,27" Sul e Longitude 56°24'38,48" Oeste e de coordenada N = 9.577.982,690m e E = 565.432,254m; deste, seguindo a jusante do braço do igarapé Mariaquã sem denominação, confrontando com o PARNA DA AMAZÔNIA, chega-se no marco M-47 de Latitude 3°47'38,62" Sul e Longitude 56°29'40,88" Oeste e de coordenada N = 9.580.618,400m e E = 556.106,875m; deste, seguindo a montante do igarapé Mariaquã, confrontando com o PARNA DA AMAZÔNIA, chega-se no marco M-48 de Latitude 3°52'31,12" Sul e Longitude 56°31'19,95" Oeste e de coordenada N = 9.571.638,830m e E = 553.046,207m; deste, seguindo a montante igarapé São Roque, confrontando com o PARNA DA AMAZÔNIA, chega-se no marco M-49 de Latitude 3°53'35,25" Sul e Longitude 56°32'59,48" Oeste e de coordenada N = 9.569.671,270m e E = 549.975,823m; deste, seguindo com uma distância de 9.787,30 metros e com o azimute plano de 359°50'29", confrontando com a TERRA INDÍGENA ANDIRA-MARAU, chega-se no marco M-50 de Latitude 3°48'16,50" Sul e Longitude 56°33'00,52" Oeste e de coordenada N = 9.579.458,530m e E = 549.948,708m; deste, seguindo com uma distância de 8.697,16 metros e com o azimute plano de 352°53'13", confrontando com a TERRA INDÍGENA ANDIRA-MARAU, chega-se no marco M-51 de Latitude 3°43'35,45" Sul e Longitude 56°33'35,58" Oeste e de coordenada N = 9.588.088,750m e E = 548.871,764m; deste, seguindo a jusante do braço do igarapé Mariaquã sem denominação, confrontando com a TERRA INDÍGENA ANDIRA-MARAU, chega-se no marco M-52 de Latitude 3°41'59,27" Sul e Longitude 56°31'40,32" Oeste e de coordenada N = 9.591.040,320m e E = 552.428,549m; deste, seguindo a jusante do braço do igarapé Mariaquã, sem denominação, confrontando com a TERRA INDÍGENA ANDIRA-MARAU, chega-se no marco M-53 de Latitude 3°41'00,55" Sul e Longitude 56°31'08,43" Oeste e de coordenada N = 9.592.842,730m e E = 553.413,273m; deste, seguindo com uma distância de 6.120,72 metros e com o azimute plano de 19°48'42", confrontando com a TERRA INDÍGENA ANDIRA-MARAU, chega-se no marco M-54 de Latitude 3°37'52,98" Sul e Longitude 56°30'01,29" Oeste e de coordenada N = 9.598.601,170m e E = 555.487,774m; deste, seguindo a jusante do braço do igarapé Ipiranga, sem denominação, confrontando com a TERRA INDÍGENA ANDIRA-MARAU, chega-se no marco M-55 de Latitude 3°30'09,98" Sul e Longitude 56°34'44,48" Oeste e de coordenada N = 9.612.821,860m e E = 546.758,022m; deste, seguindo com uma distância de 1.726,68 metros e com o azimute plano de 2°58'32", confrontando com a TERRA INDÍGENA ANDIRA-MARAU, chega-se no marco M-56 de Latitude 3°29'13,82" Sul e Longitude 56°34'41,60" Oeste e de coordenada N = 9.614.546,210m e E = 546.847,653m; deste, seguindo a jusante do braço do igarapé Ipiranga, sem denominação, confrontando com a TERRA INDÍGENA ANDIRA-MARAU, chega-se no marco M-57 de Latitude 3°28'53,66" Sul e Longitude 56°34'46,64" Oeste e de coordenada N = 9.615.165,290m e E = 546.692,426m; deste, seguindo a jusante do braço do igarapé Ipiranga, sem denominação, confrontando com a TERRA INDÍGENA ANDIRA-MARAU, chega-se no marco M-58 de Latitude 3°28'31,34" Sul e Longitude 56°34'50,96" Oeste e de coordenada N = 9.615.850,680m e E = 546.559,441m; deste, seguindo com uma distância de 12.492,88 metros e com o azimute plano de 330°27'14", confrontando com a TERRA INDÍGENA ANDIRA-MARAU, chega-se no marco M-59 de Latitude 3°22'37,46" Sul e Longitude 56°38'10,76" Oeste e de coordenada N = 9.626.718,980m e E = 540.398,918m; deste, seguindo com uma distância de 8.073,18 metros e com o azimute plano de 278°55'11", confrontando com a TERRA INDÍGENA ANDIRA-MARAU, chega-se no marco M-60 de Latitude 3°21'56,78" Sul e Longitude 56°42'29,24" Oeste e de coordenada N = 9.627.970,720m e E = 532.423,372m; deste, seguindo a jusante do braço do igarapé Uaicupará, sem denominação, confrontando com a TERRA INDÍGENA ANDIRA-MARAU, chega-se no marco M-61 de Latitude 3°14'23,12" Sul e Longitude 56°45'52,22" Oeste e de coordenada N = 9.641.901,430m e E = 526.163,219m; deste, seguindo com uma distância de 29.220,65 metros e com o azimute plano de 25°10'14", confrontando com o ESTADO DO AMAZONAS, chega-se no marco M-62 de Latitude 3°00'01,70" Sul e Longitude 56°39'09,80" Oeste e de coordenada N = 9.668.347,470m e E = 538.591,150m; deste, seguindo com uma distância de 5.573,41 metros e com o azimute plano de 185°23'43", confrontando com a REGULARIZAÇÃO FUNDIÁRIA PARA COMUNIDADES TRADICIONAIS, chega-se no marco M-63 de Latitude 3°03'02,42" Sul e Longitude 56°39'26,72" Oeste e de coordenada N = 9.662.798,750m e E = 538.067,108m; deste, seguindo com uma distância de 7.075,60 metros e com o azimute plano de 167°57'46", confrontando com a REGULARIZAÇÃO FUNDIÁRIA PARA COMUNIDADES TRADICIONAIS, chega-se no marco M-64 de Latitude 3°06'47,78" Sul e Longitude 56°38'38,84" Oeste e de coordenada N = 9.655.878,730m e E = 539.542,303m; deste, seguindo com uma distância de 5.091,18 metros e com o azimute plano de 210°43'43", confrontando com a REGULARIZAÇÃO FUNDIÁRIA PARA COMUNIDADES TRADICIONAIS, chega-se no marco M-65 de Latitude 3°09'10,34" Sul e Longitude 56°40'03,08" Oeste e de coordenada N = 9.651.502,370m e E = 536.941,242m; deste, seguindo com uma distância de 16.321,25 metros e com o azimute plano de 142°52'40", confrontando com a REGULARIZAÇÃO FUNDIÁRIA PARA COMUNIDADES TRADICIONAIS, chega-se no marco M-66 de Latitude 3°16'14,06" Sul e Longitude 56°34'43,76" Oeste e de coordenada N = 9.638.488,610m e E = 546.791,383m; deste, seguindo com uma distância de 750,85 metros e com o azimute plano de 142°40'35", confrontando com a REGULARIZAÇÃO FUNDIÁRIA PARA COMUNIDADES TRADICIONAIS, chega-se no marco M-67

de Latitude 3°16'33,50" Sul e Longitude 56°34'29,00" Oeste e de coordenada N = 9.637.891,520m e E = 547.246,633m; deste, seguindo com uma distância de 1.448,45 metros e com o azimute plano de 143°16'43", confrontando com a REGULARIZAÇÃO FUNDIÁRIA PARA COMUNIDADES TRADICIONAIS, chega-se no marco M-68 de Latitude 3°17'11,30" Sul e Longitude 56°34'00,92" Oeste e de coordenada N = 9.636.730,510m e E = 548.112,694m; deste, seguindo com uma distância de 3.687,72 metros e com o azimute plano de 146°46'33", confrontando com a REGULARIZAÇÃO FUNDIÁRIA PARA COMUNIDADES TRADICIONAIS, chega-se no marco M-69 de Latitude 3°18'51,74" Sul e Longitude 56°32'55,40" Oeste e de coordenada N = 9.633.645,610m e E = 550.133,259m; deste, seguindo com uma distância de 10.424,55 metros e com o azimute plano de 180°45'33", confrontando com a REGULARIZAÇÃO FUNDIÁRIA PARA COMUNIDADES TRADICIONAIS, chega-se no marco M-70 de Latitude 3°24'31,22" Sul e Longitude 56°32'59,72" Oeste e de coordenada N = 9.623.221,970m e E = 549.995,145m; deste, seguindo com uma distância de 8.386,86 metros e com o azimute plano de 169°06'36", confrontando com a REGULARIZAÇÃO FUNDIÁRIA PARA COMUNIDADES TRADICIONAIS, chega-se no marco M-71 de Latitude 3°28'59,42" Sul e Longitude 56°32'08,24" Oeste e de coordenada N = 9.614.986,140m e E = 551.579,625m; deste, seguindo com uma distância de 4.830,96 metros e com o azimute plano de 48°58'52", confrontando com a REGULARIZAÇÃO FUNDIÁRIA PARA COMUNIDADES TRADICIONAIS, chega-se no marco M-72 de Latitude 3°27'16,10" Sul e Longitude 56°30'10,16" Oeste e de coordenada N = 9.618.156,740m e E = 555.224,553m; deste, seguindo com uma distância de 14.330,80 metros e com o azimute plano de 181°32'26", confrontando com a REGULARIZAÇÃO FUNDIÁRIA PARA COMUNIDADES TRADICIONAIS, chega-se no marco M-73 de Latitude 3°35'02,66" Sul e Longitude 56°30'22,40" Oeste e de coordenada N = 9.603.831,120m e E = 554.839,307m; deste, seguindo com uma distância de 1.330,82 metros e com o azimute plano de 90°29'15", confrontando com a REGULARIZAÇÃO FUNDIÁRIA PARA COMUNIDADES TRADICIONAIS, chega-se no marco M-74 de Latitude 3°35'03,00" Sul e Longitude 56°29'39,26" Oeste e de coordenada N = 9.603.819,800m e E = 556.170,081m; deste, seguindo com uma distância de 1.745,71 metros e com o azimute plano de 89°41'05", confrontando com a REGULARIZAÇÃO FUNDIÁRIA PARA COMUNIDADES TRADICIONAIS, chega-se no marco M-75 de Latitude 3°35'02,66" Sul e Longitude 56°28'42,68" Oeste e de coordenada N = 9.603.829,410m e E = 557.915,767m; deste, seguindo com uma distância de 8.076,85 metros e com o azimute plano de 88°37'24", confrontando com a REGULARIZAÇÃO FUNDIÁRIA PARA COMUNIDADES TRADICIONAIS, chega-se no marco M-76 de Latitude 3°34'56,18" Sul e Longitude 56°24'20,96" Oeste e de coordenada N = 9.604.023,470m e E = 565.990,281m; deste, seguindo com uma distância de 7.003,16 metros e com o azimute plano de 59°43'58", confrontando com a REGULARIZAÇÃO FUNDIÁRIA PARA COMUNIDADES TRADICIONAIS, chega-se no marco M-77 de Latitude 3°33'01,09" Sul e Longitude 56°21'04,99" Oeste e de coordenada N = 9.607.553,290m e E = 572.038,799m; deste, seguindo com uma distância de 4.632,98 metros e com o azimute plano de 59°36'20", confrontando com a REGULARIZAÇÃO FUNDIÁRIA PARA COMUNIDADES TRADICIONAIS, chega-se no marco M-78 de Latitude 3°31'44,66" Sul e Longitude 56°18'55,52" Oeste e de coordenada N = 9.609.897,340m e E = 576.035,034m; deste, seguindo com uma distância de 475,11 metros e com o azimute plano de 76°05'44", confrontando com a REGULARIZAÇÃO FUNDIÁRIA PARA COMUNIDADES TRADICIONAIS, chega-se no marco M-79 de Latitude 3°31'40,93" Sul e Longitude 56°18'40,57" Oeste e de coordenada N = 9.610.011,510m e E = 576.496,222m; deste, seguindo com uma distância de 541,25 metros e com o azimute plano de 76°28'15", confrontando com a REGULARIZAÇÃO FUNDIÁRIA PARA COMUNIDADES TRADICIONAIS, chega-se no marco M-80 de Latitude 3°31'36,80" Sul e Longitude 56°18'23,52" Oeste e de coordenada N = 9.610.138,130m e E = 577.022,449m; deste, seguindo com uma distância de 2.658,17 metros e com o azimute plano de 76°27'07", confrontando com a REGULARIZAÇÃO FUNDIÁRIA PARA COMUNIDADES TRADICIONAIS, chega-se no marco M-81 de Latitude 3°31'16,45" Sul e Longitude 56°16'59,78" Oeste e de coordenada N = 9.610.760,830m e E = 579.606,657m; deste, seguindo com uma distância de 5.113,78 metros e com o azimute plano de 76°27'45", confrontando com a REGULARIZAÇÃO FUNDIÁRIA PARA COMUNIDADES TRADICIONAIS, chega-se no marco M-82 de Latitude 3°30'37,34" Sul e Longitude 56°14'18,68" Oeste e de coordenada N = 9.611.957,880m e E = 584.578,358m; deste, seguindo com uma distância de 1.808,27 metros e com o azimute plano de 41°55'56", confrontando com a REGULARIZAÇÃO FUNDIÁRIA PARA COMUNIDADES TRADICIONAIS, chega-se no marco M-83 de Latitude 3°29'53,50" Sul e Longitude 56°13'39,55" Oeste e de coordenada N = 9.613.303,120m e E = 585.786,737m; deste, seguindo com uma distância de 949,70 metros e com o azimute plano de 41°47'48", confrontando com a REGULARIZAÇÃO FUNDIÁRIA PARA COMUNIDADES TRADICIONAIS, chega-se no marco M-84 de Latitude 3°29'30,43" Sul e Longitude 56°13'19,06" Oeste e de coordenada N = 9.614.011,140m e E = 586.419,703m; deste, seguindo com uma distância de 399,30 metros e com o azimute plano de 41°47'49", confrontando com a REGULARIZAÇÃO FUNDIÁRIA PARA COMUNIDADES TRADICIONAIS, chega-se no marco M-85 de Latitude 3°29'20,73" Sul e Longitude 56°13'10,44" Oeste e de coordenada N = 9.614.308,820m e E = 586.685,831m; deste, seguindo com uma distância de 3,88 metros e com o azimute plano de 342°06'42", confrontando com a REGULARIZAÇÃO FUNDIÁRIA PARA COMUNIDADES TRADICIONAIS, chega-se no marco M-86 de Latitude 3°29'20,61"

Sul e Longitude 56°13'10,48" Oeste e de coordenada N = 9.614.312,510m e E = 586.684,640m; deste, seguindo com uma distância de 59,95 metros e com o azimute plano de 74°24'45", confrontando com a REGULARIZAÇÃO FUNDIÁRIA PARA COMUNIDADES TRADICIONAIS, chega-se no marco M-87 de Latitude 3°29'20,08" Sul e Longitude 56°13'08,61" Oeste e de coordenada N = 9.614.328,620m e E = 586.742,388m; deste, seguindo com uma distância de 4,21 metros e com o azimute plano de 74°26'48", confrontando com a REGULARIZAÇÃO FUNDIÁRIA PARA COMUNIDADES TRADICIONAIS, chega-se no marco M-88 de Latitude 3°29'20,04" Sul e Longitude 56°13'08,47" Oeste e de coordenada N = 9.614.329,750m e E = 586.746,448m; deste, seguindo com uma distância de 76,85 metros e com o azimute plano de 22°34'16", confrontando com a REGULARIZAÇÃO FUNDIÁRIA PARA COMUNIDADES TRADICIONAIS, chega-se no marco M-89 de Latitude 3°29'17,73" Sul e Longitude 56°13'07,52" Oeste e de coordenada N = 9.614.400,710m e E = 586.775,944m; deste, seguindo com uma distância de 15,52 metros e com o azimute plano de 22°33'57", confrontando com a REGULARIZAÇÃO FUNDIÁRIA PARA COMUNIDADES TRADICIONAIS, chega-se no marco M-90 de Latitude 3°29'17,27" Sul e Longitude 56°13'07,33" Oeste e de coordenada N = 9.614.415,040m e E = 586.781,899m; deste, seguindo com uma distância de 45,45 metros e com o azimute plano de 135°59'12", confrontando com a REGULARIZAÇÃO FUNDIÁRIA PARA COMUNIDADES TRADICIONAIS, chega-se no marco M-91 de Latitude 3°29'18,33" Sul e Longitude 56°13'06,30" Oeste e de coordenada N = 9.614.382,350m e E = 586.813,482m; deste, seguindo com uma distância de 16.049,04 metros e com o azimute plano de 315°34'21", seguindo a jusante do igarapé Cautaré, confrontando com a REGULARIZAÇÃO FUNDIÁRIA PARA COMUNIDADES TRADICIONAIS, chega-se no marco M-92 de Latitude 3°23'05,36" Sul e Longitude 56°19'10,67" Oeste e de coordenada N = 9.625.843,540m e E = 575.579,041m; deste, seguindo com uma distância de 10.947,09 metros e com o azimute plano de 318°49'40", seguindo a montante do igarapé Benuína, confrontando com a REGULARIZAÇÃO FUNDIÁRIA PARA COMUNIDADES TRADICIONAIS, chega-se no marco M-93 de Latitude 3°18'37,15" Sul e Longitude 56°23'04,38" Oeste e de coordenada N = 9.634.083,780m e E = 568.372,298m; deste, seguindo com uma distância de 11.239,16 metros e com o azimute plano de 328°03'25", confrontando com a REGULARIZAÇÃO FUNDIÁRIA PARA COMUNIDADES TRADICIONAIS, chega-se no marco M-94 de Latitude 3°13'26,66" Sul e Longitude 56°26'17,24" Oeste e de coordenada N = 9.643.621,040m e E = 562.425,931m; deste, seguindo com uma distância de 14.469,25 metros e com o azimute plano de 326°53'05", confrontando com a REGULARIZAÇÃO FUNDIÁRIA PARA COMUNIDADES TRADICIONAIS, chega-se no marco M-95 de Latitude 3°06'52,10" Sul e Longitude 56°30'33,56" Oeste e de coordenada N = 9.655.740,080m e E = 554.520,983m; deste, seguindo com uma distância de 6.990,55 metros e com o azimute plano de 337°41'53", confrontando com a REGULARIZAÇÃO FUNDIÁRIA PARA COMUNIDADES TRADICIONAIS, chega-se no marco M-96 de Latitude 3°03'21,50" Sul e Longitude 56°31'59,60" Oeste e de coordenada N = 9.662.207,710m e E = 551.868,146m; deste, seguindo com uma distância de 6.235,24 metros e com o azimute plano de 26°47'38", confrontando com a REGULARIZAÇÃO FUNDIÁRIA PARA COMUNIDADES TRADICIONAIS, chega-se no marco M-97 de Latitude 3°00'20,19" Sul e Longitude 56°30'28,62" Oeste e de coordenada N = 9.667.773,500m e E = 554.678,871m; deste, seguindo com uma distância de 692,19 metros e com o azimute plano de 26°56'02", confrontando com a REGULARIZAÇÃO FUNDIÁRIA PARA COMUNIDADES TRADICIONAIS, chega-se no marco M-98 de Latitude 3°00'00,09" Sul e Longitude 56°30'18,47" Oeste e de coordenada N = 9.668.390,610m e E = 554.992,406m; deste, seguindo com uma distância de 194,14 metros e com o azimute plano de 90°19'39", confrontando com a GLEBA ESTADUAL NOVA OLINDA III, chega-se no marco M-99 de Latitude 3°00'00,12" Sul e Longitude 56°30'12,18" Oeste e de coordenada N = 9.668.389,500m e E = 555.186,541m; deste, seguindo com uma distância de 37.519,39 metros e com o azimute plano de 90°20'12", confrontando com a GLEBA ESTADUAL NOVA OLINDA III, chega-se no marco M-100 de Latitude 3°00'06,57" Sul e Longitude 56°09'56,80" Oeste e de coordenada N = 9.668.168,980m e E = 592.705,285m; deste, seguindo com uma distância de 31.003,71 metros e com o azimute plano de 359°51'30", confrontando com a GLEBA ESTADUAL NOVA OLINDA III, chega-se no marco M-101 de Latitude 2°43'16,90" Sul e Longitude 56°10'00,01" Oeste e de coordenada N = 9.699.172,600m e E = 592.628,612m; deste, seguindo a montante do rio Aruã, sem denominação, confrontando com o PAE JURUTI VELHO, chega-se no marco M-102 de Latitude 2°40'06,04" Sul e Longitude 56°09'39,19" Oeste e de coordenada N = 9.705.032,890m e E = 593.275,618m; deste, seguindo com uma distância de 267,02 metros e com o azimute plano de 25°04'51", confrontando com o PAE JURUTI VELHO, chega-se no marco M-103 de Latitude 2°39'44,01" Sul e Longitude 56°09'35,53" Oeste e de coordenada N = 9.705.274,730m e E = 593.388,805m; deste, seguindo com uma distância de 602,88 metros e com o azimute plano de 43°53'27", confrontando com o PAE JURUTI VELHO, chega-se no marco M-104 de Latitude 2°39'44,01" Sul e Longitude 56°09'22,00" Oeste e de coordenada N = 9.705.709,200m e E = 593.806,772m; deste, seguindo com uma distância de 7.846,10 metros e com o azimute plano de 9°33'14", confrontando com o PAE JURUTI VELHO, chega-se no marco M-105 de Latitude 2°35'32,01" Sul e Longitude 56°08'40,00" Oeste e de coordenada N = 9.713.446,470m e E = 595.109,032m; deste, seguindo com uma distância de 7.859,53 metros e com o azimute plano de 0°02'17", confrontando com o PAE JURUTI VELHO, chega-se no marco M-106 de Latitude

E PROTEÇÃO DA BIODIVERSIDADE, seguindo com uma distância de 14.469,25 metros e com o azimute plano de 146°53'05", chega-se no marco M-5 de Latitude 3°13'26,66" Sul e Longitude 56°26'17,24" Oeste e de coordenada N = 9.643.621,040m e E = 562.425,931m; deste, confrontando neste trecho com ÁREA PARA GESTÃO FLORESTAL E PROTEÇÃO DA BIODIVERSIDADE, seguindo com uma distância de 11.239,16 metros e com o azimute plano de 148°03'25", chega-se no marco M-6 de Latitude 3°18'37,15" Sul e Longitude 56°23'04,38" Oeste e de coordenada N = 9.634.083,780m e E = 568.372,298m; deste, seguindo a jusante do igarapé Cautaere, confrontando neste trecho com ÁREA PARA GESTÃO FLORESTAL E PROTEÇÃO DA BIODIVERSIDADE, chega-se no marco M-7 de Latitude 3°23'05,36" Sul e Longitude 56°19'10,67" Oeste e de coordenada N = 9.625.843,540m e E = 575.579,041m; deste, seguindo a montante do igarapé Cautaere, confrontando neste trecho com ÁREA PARA GESTÃO FLORESTAL E PROTEÇÃO DA BIODIVERSIDADE, chega-se no marco M-8 de Latitude 3°29'18,33" Sul e Longitude 56°13'06,30" Oeste e de coordenada N = 9.614.382,350m e E = 586.813,482m; deste, confrontando neste trecho com ÁREA PARA GESTÃO FLORESTAL E PROTEÇÃO DA BIODIVERSIDADE, seguindo com uma distância de 45,45 metros e com o azimute plano de 315°59'12", chega-se no marco M-9 de Latitude 3°29'17,27" Sul e Longitude 56°13'07,33" Oeste e de coordenada N = 9.614.415,040m e E = 586.781,899m; deste, confrontando neste trecho com ÁREA PARA GESTÃO FLORESTAL E PROTEÇÃO DA BIODIVERSIDADE, seguindo com uma distância de 15,52 metros e com o azimute plano de 202°33'57", chega-se no marco M-10 de Latitude 3°29'17,73" Sul e Longitude 56°13'07,52" Oeste e de coordenada N = 9.614.400,710m e E = 586.775,944m; deste, confrontando neste trecho com ÁREA PARA GESTÃO FLORESTAL E PROTEÇÃO DA BIODIVERSIDADE, seguindo com uma distância de 4,21 metros e com o azimute plano de 254°26'48", chega-se no marco M-12 de Latitude 3°29'20,08" Sul e Longitude 56°13'08,61" Oeste e de coordenada N = 9.614.329,750m e E = 586.746,448m; deste, confrontando neste trecho com ÁREA PARA GESTÃO FLORESTAL E PROTEÇÃO DA BIODIVERSIDADE, seguindo com uma distância de 3,88 metros e com o azimute plano de 162°06'42", chega-se no marco M-14 de Latitude 3°29'20,73" Sul e Longitude 56°13'10,44" Oeste e de coordenada N = 9.614.308,820m e E = 586.685,831m; deste, confrontando neste trecho com ÁREA PARA GESTÃO FLORESTAL E PROTEÇÃO DA BIODIVERSIDADE, seguindo com uma distância de 399,30 metros e com o azimute plano de 221°47'49", chega-se no marco M-15 de Latitude 3°29'30,43" Sul e Longitude 56°13'19,06" Oeste e de coordenada N = 9.614.011,140m e E = 586.419,703m; deste, confrontando neste trecho com ÁREA PARA GESTÃO FLORESTAL E PROTEÇÃO DA BIODIVERSIDADE, seguindo com uma distância de 949,70 metros e com o azimute plano de 221°47'48", chega-se no marco M-16 de Latitude 3°29'53,50" Sul e Longitude 56°13'39,55" Oeste e de coordenada N = 9.613.303,120m e E = 585.786,737m; deste, confrontando neste trecho com ÁREA PARA GESTÃO FLORESTAL E PROTEÇÃO DA BIODIVERSIDADE, seguindo com uma distância de 1.808,27 metros e com o azimute plano de 221°55'56", chega-se no marco M-17 de Latitude 3°30'37,34" Sul e Longitude 56°14'18,68" Oeste e de coordenada N = 9.611.957,880m e E = 584.578,358m; deste, confrontando neste trecho com ÁREA PARA GESTÃO FLORESTAL E PROTEÇÃO DA BIODIVERSIDADE, seguindo com uma distância de 5.113,78 metros e com o azimute plano de 256°27'45", chega-se no marco M-18 de Latitude 3°31'16,45" Sul e Longitude 56°16'59,78" Oeste e de coordenada N = 9.610.760,830m e E = 579.606,657m; deste, confrontando neste trecho com ÁREA PARA GESTÃO FLORESTAL E PROTEÇÃO DA BIODIVERSIDADE, seguindo com uma distância de 2.658,17 metros e com o azimute plano de 256°27'07", chega-se no marco M-19 de Latitude 3°31'36,80" Sul e Longitude 56°18'23,52" Oeste e de coordenada N = 9.610.138,130m e E = 577.022,449m; deste, confrontando neste trecho com ÁREA PARA GESTÃO FLORESTAL E PROTEÇÃO DA BIODIVERSIDADE, seguindo com uma distância de 541,25 metros e com o azimute plano de 256°28'15", chega-se no marco M-20 de Latitude 3°31'40,93" Sul e Longitude 56°18'40,57" Oeste e de coordenada N = 9.610.011,510m e E = 576.496,222m; deste, confrontando neste trecho com ÁREA PARA GESTÃO FLORESTAL E PROTEÇÃO DA BIODIVERSIDADE, seguindo com uma distância de 475,11 metros e com o azimute plano de 256°05'44", chega-se no marco M-21 de Latitude 3°31'44,66" Sul e Longitude 56°18'55,52" Oeste e de coordenada N = 9.609.897,340m e E = 576.035,034m; deste, confrontando neste trecho com ÁREA PARA GESTÃO FLORESTAL E PROTEÇÃO DA BIODIVERSIDADE, seguindo com uma distância de 4.632,98 metros e com o azimute plano de 239°36'20", chega-se no marco M-22 de Latitude 3°33'01,09" Sul e Longitude 56°21'04,99" Oeste e de coordenada N = 9.607.553,290m e E = 572.038,799m; deste, confrontando neste trecho com ÁREA PARA GESTÃO FLORESTAL E PROTEÇÃO DA BIODIVERSIDADE, seguindo com uma distância de 7.003,16 metros e com o azimute plano de 239°43'58", chega-se no marco M-23 de Latitude 3°34'56,18" Sul e Longitude 56°24'20,96" Oeste e de coordenada N = 9.604.023,470m e E = 565.990,281m; deste, confrontando neste trecho com ÁREA PARA GESTÃO FLORESTAL E PROTEÇÃO DA BIODIVERSIDADE, seguindo com uma distância de 8.076,85 metros e com o azimute plano de 268°37'24", chega-se no marco M-24 de Latitude 3°35'02,66" Sul e Longitude 56°28'42,68" Oeste e de coordenada N = 9.603.829,410m e E = 557.915,767m; deste, confrontando neste trecho com ÁREA PARA GESTÃO FLORESTAL

E PROTEÇÃO DA BIODIVERSIDADE, seguindo com uma distância de 1.745,71 metros e com o azimute plano de 269°41'05", chega-se no marco M-25 de Latitude 3°35'03,00" Sul e Longitude 56°29'39,26" Oeste e de coordenada N = 9.603.819,800m e E = 556.170,081m; deste, confrontando neste trecho com ÁREA PARA GESTÃO FLORESTAL E PROTEÇÃO DA BIODIVERSIDADE, seguindo com uma distância de 1.330,82 metros e com o azimute plano de 270°29'15", chega-se no marco M-26 de Latitude 3°35'02,66" Sul e Longitude 56°30'22,40" Oeste e de coordenada N = 9.603.831,120m e E = 554.839,307m; deste, confrontando neste trecho com ÁREA PARA GESTÃO FLORESTAL E PROTEÇÃO DA BIODIVERSIDADE, seguindo com uma distância de 14.330,80 metros e com o azimute plano de 1°32'26", chega-se no marco M-27 de Latitude 3°27'16,10" Sul e Longitude 56°30'10,16" Oeste e de coordenada N = 9.618.156,740m e E = 555.224,553m; deste, confrontando neste trecho com ÁREA PARA GESTÃO FLORESTAL E PROTEÇÃO DA BIODIVERSIDADE, seguindo com uma distância de 4.830,96 metros e com o azimute plano de 228°58'52", chega-se no marco M-28 de Latitude 3°28'59,42" Sul e Longitude 56°32'08,24" Oeste e de coordenada N = 9.614.986,140m e E = 551.579,625m; deste, confrontando neste trecho com ÁREA PARA GESTÃO FLORESTAL E PROTEÇÃO DA BIODIVERSIDADE, seguindo com uma distância de 8.386,86 metros e com o azimute plano de 349°06'36", chega-se no marco M-29 de Latitude 3°24'31,22" Sul e Longitude 56°32'59,72" Oeste e de coordenada N = 9.623.221,970m e E = 549.995,145m; deste, confrontando neste trecho com ÁREA PARA GESTÃO FLORESTAL E PROTEÇÃO DA BIODIVERSIDADE, seguindo com uma distância de 10.424,55 metros e com o azimute plano de 0°45'33", chega-se no marco M-30 de Latitude 3°18'51,74" Sul e Longitude 56°32'55,40" Oeste e de coordenada N = 9.633.645,610m e E = 550.133,259m; deste, confrontando neste trecho com ÁREA PARA GESTÃO FLORESTAL E PROTEÇÃO DA BIODIVERSIDADE, seguindo com uma distância de 3.687,72 metros e com o azimute plano de 326°46'33", chega-se no marco M-31 de Latitude 3°17'11,30" Sul e Longitude 56°34'00,92" Oeste e de coordenada N = 9.636.730,510m e E = 548.112,694m; deste, confrontando neste trecho com ÁREA PARA GESTÃO FLORESTAL E PROTEÇÃO DA BIODIVERSIDADE, seguindo com uma distância de 1.448,45 metros e com o azimute plano de 323°16'43", chega-se no marco M-32 de Latitude 3°16'33,50" Sul e Longitude 56°34'29,00" Oeste e de coordenada N = 9.637.891,520m e E = 547.246,633m; deste, confrontando neste trecho com ÁREA PARA GESTÃO FLORESTAL E PROTEÇÃO DA BIODIVERSIDADE, seguindo com uma distância de 750,85 metros e com o azimute plano de 322°40'35", chega-se no marco M-33 de Latitude 3°16'14,06" Sul e Longitude 56°34'43,76" Oeste e de coordenada N = 9.638.488,610m e E = 546.791,383m; deste, confrontando neste trecho com ÁREA PARA GESTÃO FLORESTAL E PROTEÇÃO DA BIODIVERSIDADE, seguindo com uma distância de 16.321,25 metros e com o azimute plano de 322°52'40", chega-se no marco M-34 de Latitude 3°09'10,34" Sul e Longitude 56°40'03,08" Oeste e de coordenada N = 9.651.502,370m e E = 536.941,242m; deste, confrontando neste trecho com ÁREA PARA GESTÃO FLORESTAL E PROTEÇÃO DA BIODIVERSIDADE, seguindo com uma distância de 5.091,18 metros e com o azimute plano de 30°43'43", chega-se no marco M-35 de Latitude 3°06'47,78" Sul e Longitude 56°38'38,84" Oeste e de coordenada N = 9.655.878,730m e E = 539.542,703m; deste, confrontando neste trecho com ÁREA PARA GESTÃO FLORESTAL E PROTEÇÃO DA BIODIVERSIDADE, seguindo com uma distância de 7.075,60 metros e com o azimute plano de 347°57'46", chega-se no marco M-36 de Latitude 3°03'02,42" Sul e Longitude 56°39'26,72" Oeste e de coordenada N = 9.662.798,750m e E = 538.067,108m; deste, confrontando neste trecho com ÁREA PARA GESTÃO FLORESTAL E PROTEÇÃO DA BIODIVERSIDADE, seguindo com uma distância de 5.573,41 metros e com o azimute plano de 5°23'43", chega-se no marco M-37 de Latitude 3°00'01,70" Sul e Longitude 56°39'09,80" Oeste e de coordenada N = 9.668.347,470m e E = 538.591,150m; deste, confrontando neste trecho com o ESTADO DO AMAZONAS, seguindo com uma distância de 1.797,18 metros e com o azimute plano de 25°07'32", chega-se no marco M-38 de Latitude 2°59'08,70" Sul e Longitude 56°38'45,09" Oeste e de coordenada N = 9.669.974,600m e E = 539.354,237m; deste, confrontando neste trecho com a GLEBA NOVA OLINDA III, seguindo com uma distância de 15.701,27 metros e com o azimute plano de 91°35'48", chega-se no marco M-39 de Latitude 2°59'22,75" Sul e Longitude 56°30'16,64" Oeste e de coordenada N = 9.669.537,090m e E = 555.049,410m; deste, confrontando neste trecho com a GLEBA NOVA OLINDA III, seguindo com uma distância de 1.241,19 metros e com o azimute plano de 202°49'05", chega-se no marco M-40 de Latitude 3°00'00,02" Sul e Longitude 56°30'32,22" Oeste e de coordenada N = 9.668.393,030m e E = 554.568,067m; deste, confrontando neste trecho com a GLEBA NOVA OLINDA III, seguindo com uma distância de 424,35 metros e com o azimute plano de 90°19'36", chega-se no marco M-1, ponto inicial da descrição deste perímetro.

CASA CIVIL DA GOVERNADORIA

RESUMO DA PORTARIA Nº 1.942/2010-SCCG, DE 13 DE OUTUBRO DE 2010.

Nome : Fernando Miyuki Sawada
Cargo : Comandante de Aeronave
Nº de Diárias : 1.½ (uma e meia)
Origem : Belém/Pa
Destino : Marabá
Objetivo : Atender a solicitação da Secretaria de Estado de Integração Regional, a serviço do Governo do Estado

Período : 06 a 07/10/2010
Nome : Clovis Dametto
Cargo : Comandante de Aeronave
Nº de Diárias : 1.½ (uma e meia)
Origem : Belém/Pa
Destino : Marabá
Objetivo : Atender a solicitação da Secretaria de Estado de Integração Regional, a serviço do Governo do Estado
Período : 06 a 07/10/2010

CARLOS JOSÉ FERNANDES DA SILVA Subchefe da Casa Civil da Governadoria, em exercício RESUMO DA PORTARIA Nº 1.943/2010-SCCG, DE 13 DE OUTUBRO DE 2010.

Nome : Brenda Braga Mendes Arruda
Cargo : Assessor Especial I
Nº de Diárias : 1.½ (uma e meia)
Origem : Belém/Pa
Destino : Santarém Novo
Objetivo : Atender a solicitação do Grupo de Trabalho para a Diversidade Religiosa
Período : 07 a 08/10/2010

CARLOS JOSÉ FERNANDES DA SILVA Subchefe da Casa Civil da Governadoria, em exercício RESUMO DA PORTARIA Nº 1.944/2010-SCCG, DE 13 DE OUTUBRO DE 2010.

Nome : Aparecido Teodoro Correia
Cargo : Co-Piloto de Aeronave
Nº de Diárias : ½ (meia)
Origem : Belém/Pa
Destino : Conceição do Araguaia
Objetivo : Atender a solicitação do Gabinete da Governadora, a serviço do Governo do Estado
Período : 07/10/2010

Nome : Luiz Carlos Lima da Cruz
Cargo : Comandante de Aeronave
Nº de Diárias : ½ (meia)
Origem : Belém/Pa
Destino : Conceição do Araguaia
Objetivo : Atender a solicitação do Gabinete da Governadora, a serviço do Governo do Estado
Período : 07/10/2010

CARLOS JOSÉ FERNANDES DA SILVA Subchefe da Casa Civil da Governadoria, em exercício RESUMO DA PORTARIA Nº 1.945/2010-SCCG, DE 13 DE OUTUBRO DE 2010.

Nome : Alexandre Augusto Sampaio de Araújo
Cargo : Gerente
Nº de Diárias : 2.½ (duas e meia)
Origem : Belém/Pa
Destino : Rio de Janeiro/RJ
Objetivo : Solicitar junto a ANAC, alterações nas documentações da Aeronave PP-EIC, a serviço do Governo do Estado
Período : 13 a 15/10/2010

CARLOS JOSÉ FERNANDES DA SILVA Subchefe da Casa Civil da Governadoria, em exercício RESUMO DE PORTARIA DE LICENÇA PRÊMIO PORTARIA Nº 1.946/2010-SCCG, DE

13/10/2010
Nº de dias : 30 (trinta) dias
Servidor : Ângela Carla Nogueira Teobaldo
Matrícula : 57176586/3
Cargo : Assessor Especial I
Período : 04/10 a 02/11/2010
Triênio : 2007/2010

CARLOS JOSE FERNANDES DA SILVA

Subchefe da Casa Civil da Governadoria do Estado, em exercício

PROCURADORIA GERAL DO ESTADO

PORTARIAS NÚMERO DE PUBLICAÇÃO: 166707 PORTARIA Nº 675/2010 – PGE. G. BELÉM, 07 DE OUTUBRO DE 2010

O PROCURADOR-GERAL DO ESTADO, no uso de suas atribuições legais

RESOLVE:
I – DESIGNAR, Ibraim José das Mercês Rocha, identidade funcional nº 5747864, CPF/MF nº 397.380.192-49, ocupante do cargo de Procurador Geral do Estado, e, **José Eduardo Cerqueira Gomes, identidade** funcional nº 54196749/1, CPF/MF nº 635.958.692-49, ocupante do cargo de Procurador Geral Adjunto, como Autoridades Homologadoras, junto ao Sistema de Pregão Eletrônico que vier a ser utilizado por este órgão.

II – DESIGNAR, como Pregoeiros/Equipe de Apoio os servidores: Jayro Junnes Lopes de Oliveira, identidade funcional nº 54180862/2, CPF/MF nº 610.818.412-49, ocupante do cargo de Assistente de Procuradoria, e, **Arlen Antônio Soeiro de Sousa, identidade** funcional nº 55589338-1, CPF/MF nº 426.204.302-91, ocupante do cargo de Assistente de Procuradoria.

III – DESIGNAR, como Membros da Equipe de Apoio os servidores: Diogo Gomes dos Santos, identidade funcional nº

3158365/1, CPF/MF nº 152.520.002-04, ocupante do cargo de Auxiliar Técnico C, **David da Silva Neto**, identidade funcional nº 55589343, CPF/MF nº 166.851.642-04, ocupante do cargo de Assistente de Procuradoria, **Humberto Bezerra Maia Filho**, identidade funcional nº 5132231/3, CPF/MF nº 132.711.642-15, ocupante do cargo de Chefe da Divisão de Informática, e, **Natanael Sarmento da Silva**, identidade funcional nº 3153720/1, CPF/MF nº 076.382.212-49, ocupante do cargo de Assistente Administrativo.

Esta Portaria entra em vigor na data de sua publicação.

PUBLIQUE-SE, REGISTRE-SE E CUMPRA-SE.

IBRAIM JOSÉ DAS MERCÊS ROCHA

Procurador Geral do Estado

PORTARIA Nº 679/2010 – PGE. G. BELÉM, 08 DE OUTUBRO DE 2010

O PROCURADOR-GERAL DO ESTADO, no uso de suas atribuições legais

RESOLVE:

I – DESIGNAR o servidor Florentino José Neves dos Santos, Auxiliar Administrativo, Matrícula Funcional 6121543/1, para acompanhar e fiscalizar o contrato abaixo discriminado:

- CONTRATO Nº 022/2010 – PGE e APOLO COMERCIAL LTDA.

II – Caberá ao servidor designado neste ato, a obrigação de anotar em registro todas as ocorrências relacionadas com a execução do contrato supramencionado, devendo sugerir diretamente à Coordenação de Administração e Finanças o que for necessário à manutenção da qualidade dos serviços contratados.

PUBLIQUE-SE, REGISTRE-SE E CUMPRA-SE.

IBRAIM JOSÉ DAS MERCÊS ROCHA

Procurador Geral do Estado

PORTARIA Nº 678/2010 – PGE. G. BELÉM, 08 DE OUTUBRO DE 2010

O PROCURADOR-GERAL DO ESTADO, no uso de suas atribuições legais

RESOLVE:

I – DESIGNAR o servidor Jorge Vagner Pereira Soares, Técnico de Procuradoria, Matrícula 57188120/1, para acompanhar e fiscalizar o contrato abaixo discriminado:

- CONTRATO Nº 017/2010 – PGE e R. KELLVIN SOUZA DE ASSIS – ME.

II – Caberá ao servidor designado neste ato, a obrigação de anotar em registro todas as ocorrências relacionadas com a execução do contrato supramencionado, devendo sugerir diretamente à Coordenação de Administração e Finanças o que for necessário à manutenção da qualidade dos serviços contratados.

PUBLIQUE-SE, REGISTRE-SE E CUMPRA-SE.

IBRAIM JOSÉ DAS MERCÊS ROCHA

Procurador Geral do Estado

DIÁRIA

**NÚMERO DE PUBLICAÇÃO: 166822
PORTARIA: 683/2010**

Objetivo: Entrega e recebimento de documentos e processos.

Fundamento Legal: 2819/94

Origem: CASTANHAL/PA - BRASIL

Destino(s): Belém/PA - Brasil<br

Servidor(es):

57205639/Natanael de Moura Sarmento (Motorista) / 0.5 diárias

(Alimentação) / de 05/10/2010 a 05/10/2010<br

Ordenador: Ibraim José das Mercês Rocha

DIÁRIA

**NÚMERO DE PUBLICAÇÃO: 166827
PORTARIA: 684/2010**

Objetivo: Entrega e recebimento de documentos e processos.

Fundamento Legal: 2819/94

Origem: CASTANHAL/PA - BRASIL

Destino(s): Belém/PA - Brasil<br

Servidor(es):

57205639/Natanael de Moura Sarmento (Motorista) / 0.5 diárias

(Alimentação) / de 24/09/2010 a 24/09/2010<br

Ordenador: Ibraim José das Mercês Rocha

DIÁRIA

**NÚMERO DE PUBLICAÇÃO: 166829
PORTARIA: 685/2010**

Objetivo: Entrega e recebimento de documentos e processos.

Fundamento Legal: 2819/94

Origem: CASTANHAL/PA - BRASIL

Destino(s): Belém/PA - Brasil<br

Servidor(es):

57205639/Natanael de Moura Sarmento (Motorista) / 0.5 diárias

(Alimentação) / de 28/09/2010 a 28/09/2010<br

Ordenador: Ibraim José das Mercês Rocha

DIÁRIA

**NÚMERO DE PUBLICAÇÃO: 166798
PORTARIA: 677/2010**

Objetivo: Tratar de acompanhamento de processo junto ao Fórum.

Fundamento Legal: 2819/94

Origem: BELÉM/PA - BRASIL

Destino(s): Marabá/PA - Brasil<br

Servidor(es):

5747864/Ibraim José das Mercês Rocha (Procurador Geral

do Estado) / 2.5 diárias (Completa) / de 04/10/2010 a 06/10/2010<br

Ordenador: Ibraim José das Mercês Rocha

SUPRIMENTO DE FUNDO

NÚMERO DE PUBLICAÇÃO: 166786

PORTARIA: 676/2010

Prazo para Aplicação (em dias): 60

Prazo para Prestação de Contas (em dias): 15

Servidor: Rosângela de Souza Martins

Cargo: Auxiliar Técnico

Matrícula Funcional: 3152979

Recurso(s):

Programa de Trabalho Fonte do Recurso Natureza da Despesa Valor

03122012545340000 010100000 339039 300.00

Ordenador: Ibraim José das Mercês Rocha

DIÁRIA

NÚMERO DE PUBLICAÇÃO: 166805

PORTARIA: 680/2010

Objetivo: Participar de Audiência Cível.

Fundamento Legal: 2819/94

Origem: BELÉM/PA - BRASIL

Destino(s):

Curralinho/PA - Brasil<br

Servidor(es):

57223898/José Augusto Freire Figueiredo (Procurador do Estado)

/ 2.5 diárias (Completa) / de 06/10/2010 a 08/10/2010<br

Ordenador: Ibraim José das Mercês Rocha

DIÁRIA

NÚMERO DE PUBLICAÇÃO: 166815

PORTARIA: 682/2010

Objetivo: Entrega e recebimento de documentos e processos.

Fundamento Legal: 2819/94

Origem: CASTANHAL/PA - BRASIL

Destino(s): Belém/PA - Brasil<br

Servidor(es):

57205639/Natanael de Moura Sarmento (Motorista) / 0.5 diárias

(Alimentação) / de 07/10/2010 a 07/10/2010<br

Ordenador: Ibraim José das Mercês Rocha

DIÁRIA

NÚMERO DE PUBLICAÇÃO: 166810

PORTARIA: 681/2010

Objetivo: Entrega e recebimento de documentos e processos.

Fundamento Legal: 2819/94

Origem: CASTANHAL/PA - BRASIL

Destino(s): Belém/PA - Brasil<br

Servidor(es):

57205639/Natanael de Moura Sarmento (Motorista) / 0.5 diárias

(Alimentação) / de 01/10/2010 a 01/10/2010<br

Ordenador: Ibraim José das Mercês Rocha

DEFENSORIA PÚBLICA DO ESTADO

DIÁRIA

**NÚMERO DE PUBLICAÇÃO: 166768
PORTARIA: 6754/10**

Objetivo: realizar reunião com DDH sob proteção do PEPDDH, Valdeci dos Santos Gomes e policiais responsáveis pela proteção

Fundamento Legal: Lei nº 5810/94 e o Decreto Estadual nº 734/92

Origem: BELEM/PA - BRASIL

Destino(s): SANTAREM/PA - Brasil<br

Servidor(es):

55588733/Márcio da Silva Cruz (DEFENSOR PUBLICO) / 1.0

diárias (Completa) / de 23/09/2010 a 23/09/2010<br

Ordenador: ANTONIO ROBERTO FIGUEIREDO CARDOSO

DIÁRIA

**NÚMERO DE PUBLICAÇÃO: 166776
PORTARIA: 6756/10**

Objetivo: Participar de visitas técnicas no CIAM e Participar de visitas técnicas no EAPI

Fundamento Legal: Lei nº 5810/94 e o Decreto Estadual nº 734/92

Origem: ANANINDEUA/PA - BRASIL

Destino(s): BELEM/PA - Brasil<br

Servidor(es):

55589172/ALANA DA SILVA FERNANDES (DEFENSOR PUBLICO)

/ 0.5 diárias (Deslocamento) / de 21/09/2010 a 21/09/2010

55589060/LEILIANA SOARES LIMA (DEFENSOR PUBLICO) / 0.5

diárias (Deslocamento) / de 22/09/2010 a 22/09/2010<br

Ordenador: ANTONIO ROBERTO FIGUEIREDO CARDOSO

DIÁRIA

**NÚMERO DE PUBLICAÇÃO: 166752
PORTARIA: 6750/10**

Objetivo: realizar visita ao Centro de Internação de Adolescente Masculino – CIAM

Fundamento Legal: Lei nº 5810/94 e o Decreto Estadual nº 734/92

Origem: ICOARACI/PA - BRASIL

Destino(s):

ANANINDEUA/PA - Brasil<br

Servidor(es):

55588715/Paula Cunha da Silva Denadai (defensor publico) / 0.5

diárias (Deslocamento) / de 16/09/2010 a 16/09/2010<br

Ordenador: ANTONIO ROBERTO FIGUEIREDO CARDOSO

EDITAL 03/2010 – COMISSÃO DE RECEBIMENTO E ANÁLISE DE DOCUMENTOS REFERENTES À POSSE

NÚMERO DE PUBLICAÇÃO: 166749

A Comissão de Recebimento e Análise de documentos referentes à Posse dos candidatos nomeados para o cargo de Defensor Público de primeira entrância, no uso das atribuições que lhe confere o Art. 2º da Portaria 159/10 – DP-G de 06/04/2010;

CONSIDERANDO as disposições legais inseridas nos artigos 27, 29 e 30, todos da Lei Complementar Estadual 054/2006;

Considerando as normas legais estatuídas nos artigos 17 a 22-A, da Lei Ordinária Estadual 5810/94;

Considerando as regras previstas no item XII do Edital 01/2009 – SEAD, que tornou público a realização do III Concurso Público para o preenchimento de cargos de Defensor Público de primeira entrância;

CONSIDERANDO o Decreto de 07 de Outubro de 2010, que nomeou três candidatos aprovados no referido certame.

RESOLVE:

Art. 1º - Relacionar a lista de documentos necessários para o preenchimento dos requisitos à posse dos 03 (três) aprovados em concurso público nomeados para o cargo de Defensor Público de 1ª Entrância, na forma do Anexo Único desta Portaria,

e Convocar os candidatos nomeados para **apresentação do rol de documentos até a data de 03/11/2010, perante o Gabinete do Defensor Geral** e dirigidos a Comissão de Recebimento e Análise de Documentos Referentes à Posse dos Candidatos Nomeados.

§1º. O candidato nomeado poderá protocolizar perante o Gabinete do Defensor Geral requerimento dirigido a comissão expondo as razões que entende possuir para o preenchimento do requisito de três anos de atividade jurídica.

§2º. Se entender necessário, o candidato nomeado poderá, subsidiariamente ao pedido disposto no parágrafo anterior, requerer final de fila, o que o levará a última posição entre os classificados no certame.

§3º. O candidato nomeado poderá requerer final de fila, o que o levará a última posição entre os classificados no certame, ou renúncia ao cargo, o que redundará na exclusão do mesmo da lista de classificados.

§4º. Se o candidato nomeado não apresentar qualquer documentação, ou a mesma for considerada incompleta ou insuficiente, tampouco formalizar pedido de fim de fila, o mesmo será automaticamente excluído da lista de classificados do concurso e sua nomeação será tornada sem efeito.

Art. 2º. A comissão encaminhará seu parecer com o deferimento ou indeferimento dos requerimentos ao Defensor Público Geral, que convocará os nomeados aptos para a posse, oportunidade em que escolherão sua defensoria de lotação, dentre as disponibilizadas em Resolução pelo Conselho Superior da Defensoria Pública.

Art. 3º. Os candidatos nomeados que tiverem sua habilitação ao cargo deferidas deverão comparecer à solenidade de posse, em data a ser definida, trajados com as vestes talares no padrão e forma definidos na Resolução CSDP 08/2007, de 16 de Abril de 2007, do Conselho Superior da Defensoria Pública do Estado do Pará

Art. 4º. Esta portaria entra em vigor na data de sua publicação.

BRUNO BRAGA CAVALCANTE

MEMBRO

ANA MARINA VALENTE DO COUTO

MEMBRO

LUIS CARLOS DE AGUIAR PORTELA

MEMBRO

ANEXO ÚNICO DO EDITAL 03/2010

- Certidão de Comprovação de Inscrição na Ordem dos Advogados do Brasil (original e duas cópias).

- Comprovação de pelo menos três anos de atividade jurídica, na forma do artigo 27§1º da Lei Complementar 54/2006, bem como nas orientações emanadas da Resolução 75/2009 do Conselho Nacional de Justiça e da Resolução 040/2009 do Conselho Nacional do Ministério Público;

- Declaração quanto ao exercício, ou não, de outro cargo, emprego ou função;

- Declaração de Bens e Valores que constituam seu patrimônio;

- 2 Fotos 3 x 4 idênticas e recentes;

- Laudo Médico expedido pela Divisão de Perícia Médica do Estado (original e cópia);

- Diploma de Graduação em Direito (original e cópia);

- Carteira de Identidade ou documento com validade equivalente (CNH, Carteira de Identidade Profissional reconhecida legalmente como identidade civil) e CPF (originais e cópias);

- PIS/PASEP (caso possua);

- Título de Eleitor (original e cópia) e comprovante de haver votado nos dois turnos das últimas eleições;

- Certidão de Antecedentes Criminais da Justiça Comum Estadual, Comum Federal e Militar Estadual e Federal, dos Estados onde tenha residido nos últimos 5 anos;

- Certidão de Casamento(se for casado) ou de casamento com averbação (se for separado judicialmente), original e cópia;

- Certidão de Nascimento dos filhos (se houver);

- Certificado de Reservista, se for do sexo masculino;

- Comprovante de Residência;

- Declaração de não haver sofrido sanção impeditiva do exercício de cargo público.

DIÁRIA**NÚMERO DE PUBLICAÇÃO: 166750****PORTARIA: 6751/10**

Objetivo: conduzir defensoria pública ao CIAM-SIDERAL
Fundamento Legal: Lei nº 5810/94 e o Decreto Estadual nº 734/92

Origem: BELEM/PA - BRASIL

Destino(s):

ANANINDEUA/PA - Brasil<br

Servidor(es):

57201688/Hidelfran Oliveira Alves (MOTORISTA) / 0,5 diárias (Deslocamento) / de 16/09/2010 a 16/09/2010<br

Ordenador: ANTONIO ROBERTO FIGUEIREDO CARDOSO

DIÁRIA**NÚMERO DE PUBLICAÇÃO: 166764****PORTARIA: 6755/10**

Objetivo: realizar a segurança de proteção a Defensor de Direitos Humanos em reunião no referido município
Fundamento Legal: Lei nº 5810/94 e o Decreto Estadual nº 734/92

Origem: BELEM/PA - BRASIL

Destino(s):

SANTAREM/PA - Brasil<br

Servidor(es):

5808189/Wagner Luiz de Aviz Carneiro (REPRESENTANTE DA POLICIA MILITAR) / 1.0 diárias (Completa) / de 23/09/2010 a 23/09/2010<br

Ordenador: ANTONIO ROBERTO FIGUEIREDO CARDOSO

DIÁRIA**NÚMERO DE PUBLICAÇÃO: 166756****PORTARIA: 6743/10**

Objetivo: acompanhar devolução e carga de processos, bem como acompanhar a execução de serviços de pedreiro e electricista
Fundamento Legal: Lei nº 5810/94 e o Decreto Estadual nº 734/92

Origem: MARABA/PA - BRASIL

Destino(s):

cannã dos carajas/PA - Brasil

curianópolis/PA - Brasil

são domingos do araguaia/PA - Brasil

sao joão do araguaia/PA - Brasil<br

Servidor(es):

21504/James Guimarães da Silva (Secretário Executivo) / 0,5 diárias (Deslocamento) / de 02/09/2010 a 02/09/2010

21504/James Guimarães da Silva (Secretário Executivo) / 0,5 diárias (Deslocamento) / de 09/09/2010 a 09/09/2010

21504/James Guimarães da Silva (Secretário Executivo) / 0,5 diárias (Deslocamento) / de 14/09/2010 a 14/09/2010

21504/James Guimarães da Silva (Secretário Executivo) / 0,5 diárias (Deslocamento) / de 17/09/2010 a 17/09/2010

21504/James Guimarães da Silva (Secretário Executivo) / 0,5 diárias (Deslocamento) / de 20/09/2010 a 20/09/2010<br

Ordenador: ANTONIO ROBERTO FIGUEIREDO CARDOSO

DIÁRIA**NÚMERO DE PUBLICAÇÃO: 166758****PORTARIA: 6747/10**

Objetivo: desenvolver atendimento jurídico e audiências no referido município
Fundamento Legal: Lei nº 5810/94 e o Decreto Estadual nº 734/92

Origem: MÃE DO RIO/PA - BRASIL

Destino(s):

capitão poço/PA - Brasil<br

Servidor(es):

5234719/Marcos Antonio Barroso Cerqueira (defensor publico) / 0,5 diárias (Deslocamento) / de 13/09/2010 a 13/09/2010

5234719/Marcos Antonio Barroso Cerqueira (defensor publico) / 0,5 diárias (Deslocamento) / de 14/09/2010 a 14/09/2010

5234719/Marcos Antonio Barroso Cerqueira (defensor publico) / 0,5 diárias (Deslocamento) / de 15/09/2010 a 15/09/2010

5234719/Marcos Antonio Barroso Cerqueira (defensor publico) / 0,5 diárias (Deslocamento) / de 24/09/2010 a 24/09/2010

5234719/Marcos Antonio Barroso Cerqueira (defensor publico) / 0,5 diárias (Deslocamento) / de 30/09/2010 a 30/09/2010

5234719/Marcos Antonio Barroso Cerqueira (defensor publico) / 0,5 diárias (Deslocamento) / de 01/10/2010 a 01/10/2010<br

Ordenador: ANTONIO ROBERTO FIGUEIREDO CARDOSO

DIÁRIA**NÚMERO DE PUBLICAÇÃO: 166652****PORTARIA: 6731/10**

Objetivo: Conduzir a equipe que irá prestar assistência técnica nos referidos municípios, Verificar sistema de informática nas defensorias dos referidos municípios, Verificar sistema de telefonia nas defensorias dos referidos municípios, Verificar imóvel cedido pela prefeitura de Parauapebas e Verificar sistema elétrico nas defensorias dos referidos municípios

Fundamento Legal: Lei nº 5810/94 e o Decreto Estadual nº 734/92

Origem: BELEM/PA - BRASIL

Destino(s):

MARABA/PA - Brasil

PARAUPEBAS/PA - Brasil

RIO MARIA/PA - Brasil

XINGUARA/PA - Brasil<br

Servidor(es):

57201147/ANTONIO AUGUSTO SOARES DE OLIVEIRA (ENGENHEIRO CIVIL) / 1.5 diárias (Completa) / de 27/09/2010 a 28/09/2010

54197217/FABIO JOSE DA SILVA MACHADO (SECRETARIA DE DIRETORIA) / 5,5 diárias (Completa) / de 27/09/2010 a 02/10/2010

3155340/GUILHERME LELIS DE ASSIS (AUXILIAR DE OBRAS DE MANUTENÇÃO) / 5,5 diárias (Completa) / de 27/09/2010 a 02/10/2010

5787700/MARCOS FREIRE SOARES (GERENTE DE TRANSPORTES) / 5,5 diárias (Completa) / de 27/09/2010 a 02/10/2010

320200/VERA LUCIA MAGALHAES DE FREITAS (COORDENADORA DA SISCOM) / 5,5 diárias (Completa) / de 27/09/2010 a 02/10/2010<br

Ordenador: ANTONIO ROBERTO FIGUEIREDO CARDOSO

DIÁRIA**NÚMERO DE PUBLICAÇÃO: 166675****PORTARIA: 6746/10**

Objetivo: conduzir um Defensor de Direitos Humanos usuário do programa estadual de proteção aos defensores dos direitos humanos- PEPDDH, do município de Breu Branco até o município de Tucuruí no referido município

Fundamento Legal: Lei nº 5810/94 e o Decreto Estadual nº 734/92

Origem: BRE BRANCO/PA - BRASIL

Destino(s):

TUCURUI/PA - Brasil<br

Servidor(es):

0/Francisco Orlando Florêncio Jorge (MOTORISTA) / 0,5 diárias (Deslocamento) / de 22/09/2010 a 22/09/2010<br

Ordenador: ANTONIO ROBERTO FIGUEIREDO CARDOSO

RESOLUÇÃO CSDP Nº 065, DE 04 DE OUTUBRO DE 2010**NÚMERO DE PUBLICAÇÃO: 166663**

Aprova a Lista de Antiquidade dos Defensores Públicos do Estado para o ano de 2010 e dá outras providências.

O Conselho Superior da Defensoria Pública do Estado do Pará, no uso de suas atribuições legais que lhe confere o art. 11, III da Lei Complementar nº 054, de 07 de fevereiro de 2006, publicada no D.O.E. em 09.02.2006,

RESOLVE:

Art. 1º Aprovar a lista de antiguidade dos Defensores Públicos em atividade na Defensoria Pública, para os devidos efeitos legais, conforme Anexo Único desta Resolução.

Art. 2º O Defensor Público poderá interpor recurso ao Conselho Superior sobre a sua posição na lista de classificação, no prazo de 10 (dez) dias, a contar da publicação da mesma.

Art. 3º No caso de empate na apuração do tempo de atuação na Entrância, observar-se-á o disposto no artigo 39, § 2º da Lei 054/06.

Art. 4º Esta resolução entra em vigor na data de sua publicação.

Sala de reuniões do Conselho Superior da Defensoria Pública do Estado, aos quatro dias do mês de outubro do ano de dois mil e dez.

ANTONIO ROBERTO FIGUEIREDO CARDOSO

DEFENSOR PÚBLICO GERAL

PRESIDENTE DO CSDP-PA

FLORISBELA MARIA CANTAL MACHADO

CORREGEDORA GERAL

MEMBRO NATA

NAZARÉ GONÇALVES DOS SANTOS

CONSELHEIRA

GRAÇA MARIA CARDIAS DE FREITAS

CONSELHEIRA

JOSÉ ANIJA FRAGOSO REI

CONSELHEIRO

GLEDSON ANTONIO DO NASCIMENTO DINIZ

CONSELHEIRO

ANEXO ÚNICO DA RESOLUÇÃO 065/10 – CSDP, DE 04 DE OUTUBRO DE 2010.

LISTA DE DEFENSORES DIA 13/10/2010											
POS	NOME	MAT	ENTRANCIA	LOTACAO	INGRESSO NA ENTRANCIA	Tempo Ingresso Entrância	INGRESSO NA DEFENSORIA	Tempo de Ingresso Defensoria	TEMPO SERV. PUB. ESTADUAL	TEMPO SERV. PUB. GERAL	Nascimento
1	FLORISBELA MARIA C. MACHADO	3083195	Entrância Especial	ENTRANCIA ESPECIAL	15/06/1994	16 anos 3 meses 28 dias	01/07/1983	27 anos 3 meses 12 dias	00 ano, 00 mes, 00 dia	00 ano, 00 mes, 00 dia	28/02/1954
2	CARLOS DOS SANTOS SOUSA	3083578	Entrância Especial	ENTRANCIA ESPECIAL	15/06/1994	16 anos 3 meses 28 dias	01/08/1983	27 anos 2 meses 12 dias	00 ano, 00 mes, 00 dia	00 ano, 00 mes, 00 dia	26/08/1957
3	JOSE ROBERTO DA COSTA MARTINS	3083756	Entrância Especial	ENTRANCIA ESPECIAL	15/06/1994	16 anos 3 meses 28 dias	01/08/1983	27 anos 2 meses 12 dias	00 ano, 00 mes, 00 dia	00 ano, 00 mes, 00 dia	26/09/1958
4	JULIA MARI DE SOUZA LOUISINA	3084043	Entrância Especial	ENTRANCIA ESPECIAL	15/06/1994	16 anos 3 meses 28 dias	01/09/1983	27 anos 1 mes 12 dias	00 ano, 00 mes, 00 dia	00 ano, 00 mes, 00 dia	16/09/1959
5	GRAÇA MARIA C. DE FREITAS	3083667	Entrância Especial	ENTRANCIA ESPECIAL	15/06/1994	16 anos 3 meses 28 dias	01/10/1983	27 anos 12 dias	00 ano, 06 mes, 02 dia	00 ano, 00 mes, 00 dia	27/11/1947
6	JULIO DOMINGOS D. DE AGUIAR	3083780	Entrância Especial	ENTRANCIA ESPECIAL	15/06/1994	16 anos 3 meses 28 dias	01/10/1983	27 anos 12 dias	00 ano, 00 mes, 00 dia	00 ano, 00 mes, 00 dia	21/10/1959
7	ANTONIO REGIS MACEDO	3083543	Entrância Especial	ENTRANCIA ESPECIAL	27/01/2009	1 ano 8 meses 16 dias	01/10/1983	27 anos 12 dias	00 ano, 00 mes, 00 dia	08 ano, 05 mes, 17 dia	23/07/1945
8	NAZARÉ GONÇALVES DOS SANTOS	3083900	Entrância Especial	ENTRANCIA ESPECIAL	27/01/2009	1 ano 8 meses 16 dias	11/11/1983	26 anos 11 meses 2 dias	00 ano, 00 mes, 00 dia	00 ano, 00 mes, 00 dia	05/02/1954

9	RAIMUNDO SERGIO B. DO SANTO	3083993	3a Entrância	01 Defensoria Publica dos Juizados Esp. Criminais	15/06/1994	16 anos 3 meses 28 dias	01/10/1983	27 anos 12 dias	00 ano, 04 mes, 23 dia	00 ano, 00 mes, 00 dia	15/03/1955
10	RAUL DE SANTA HELENA COUTO	3083225	3a Entrância	5 DEF. PUB. DA FAZENDA	15/06/1994	16 anos 3 meses 28 dias	01/10/1983	27 anos 12 dias	00 ano, 00 mes, 00 dia	00 ano, 00 mes, 00 dia	13/09/1958
11	ANTHERO ELOY F. DE ALMEIDA LINS	3083519	3a Entrância	01 Defensoria Publica Criminal Especializada	15/06/1994	16 anos 3 meses 28 dias	21/12/1983	26 anos 9 meses 22 dias	00 ano, 00 mes, 00 dia	00 ano, 00 mes, 00 dia	12/09/1946
12	ANTONIO ZUBI PEREIRA DE SOUZA	3083551	3a Entrância	03 Defensoria Publica da Familia	15/06/1994	16 anos 3 meses 28 dias	20/02/1984	26 anos 7 meses 23 dias	00 ano, 00 mes, 00 dia	00 ano, 00 mes, 00 dia	15/09/1948
13	MARILENE CARMONA DOS S. SILVA	161390	3a Entrância	01 Defensoria Publica da Familia	15/06/1994	16 anos 3 meses 28 dias	11/04/1984	26 anos 6 meses 7 dias	00 ano, 00 mes, 00 dia	00 ano, 00 mes, 00 dia	15/04/1945
14	ROSA ANGELA G. RAMOS WEINER	3084019	3a Entrância	02 Defensoria Publica da Familia	15/06/1994	16 anos 3 meses 28 dias	08/07/1984	26 anos 3 meses 5 dias	00 ano, 00 mes, 00 dia	00 ano, 00 mes, 00 dia	10/09/1956
15	REGINA LUCIA BARATA P. SOUZA	3083446	3a Entrância	01 Defensoria Publica da Infancia e Juventude	15/06/1994	16 anos 3 meses 28 dias	11/09/1984	26 anos 1 mes 2 dias	00 ano, 11 mes, 16 dia	00 ano, 00 mes, 00 dia	19/11/1960
16	LAURA MARIA F. P. DE FREITAS	3083799	3a Entrância	2 Defensoria Publica da Infancia e Juventude	15/06/1994	16 anos 3 meses 28 dias	31/10/1984	25 anos 11 meses 12 dias	00 ano, 00 mes, 00 dia	00 ano, 00 mes, 00 dia	28/06/1959
17	JOSE DO CARMO SAMPALDO MARTHA	3083730	3a Entrância	7 Defensoria Publica Civil	15/06/1994	16 anos 3 meses 28 dias	16/11/1984	25 anos 10 meses 27 dias	00 ano, 00 mes, 00 dia	00 ano, 00 mes, 00 dia	03/04/1953
18	ANTONIO CARLOS DE A. MOUTIERO	3083527	3a Entrância	4 Defensoria Publica da Familia	15/06/1994	16 anos 3 meses 28 dias	10/01/1985	25 anos 9 meses 3 dias	00 ano, 00 mes, 00 dia	00 ano, 00 mes, 00 dia	19/10/1957
19	REGINA MARIA DA SILVA FERNANDES	3084000	3a Entrância	03 Defensoria Publica da Infancia e Juventude	15/06/1994	16 anos 3 meses 28 dias	23/01/1985	25 anos 8 meses 20 dias	01 ano, 03 mes, 28 dia	00 ano, 00 mes, 00 dia	28/03/1959
20	CLEONITO PRADO GOMES	3084388	3a Entrância	06 Defensoria Publica da Familia	15/06/1994	16 anos 3 meses 28 dias	04/03/1985	25 anos 7 meses 9 dias	00 ano, 00 mes, 00 dia	01 ano, 11 mes, 08 dia	01/11/1944
21	MARIA DA CONCEICAO M. COSTA	3083845	3a Entrância	05 Defensoria Publica da Familia	15/06/1994	16 anos 3 meses 28 dias	08/04/1985	25 anos 6 meses 5 dias	00 ano, 07 mes, 20 dia	00 ano, 10 mes, 20 dia	04/01/1946
22	CANDIDO P. DE LEMOS ELLERES	3083209	3a Entrância	01 Defensoria Publica da Fazenda	15/06/1994	16 anos 3 meses 28 dias	02/05/1985	25 anos 5 meses 11 dias	00 ano, 00 mes, 00 dia	00 ano, 00 mes, 00 dia	15/03/1939
23	MANUEL FIGUEIREDO NETO	3083896	3a Entrância	02 Defensoria Publica Criminal Especializada	15/06/1994	16 anos 3 meses 28 dias	09/05/1985	25 anos 5 meses 4 dias	03 ano, 02 mes, 06 dia	00 ano, 00 mes, 00 dia	18/08/1949
24	PAULO CESAR M. DE A. BONA	3083934	3a Entrância	01 Defensoria Publica do Tribunal do Jun	15/06/1994	16 anos 3 meses 28 dias	09/05/1985	25 anos 5 meses 4 dias	01 ano, 11 mes, 12 dia	00 ano, 00 mes, 00 dia	11/02/1953
25	LUIZ ANTONIO NASCIMENTO RAMOS	3083810	3a Entrância	07 Defensoria Publica da Familia	15/06/1994	16 anos 3 meses 28 dias	08/06/1985	25 anos 4 meses 5 dias	00 ano, 00 mes, 00 dia	00 ano, 00 mes, 00 dia	12/06/1959
26	RUY GUILHERME G. DE SOUZA	3084035	3a Entrância	06 Defensoria Publica da Familia	15/06/1994	16 anos 3 meses 28 dias	01/07/1985	25 anos 3 meses 12 dias	00 ano, 00 mes, 00 dia	00 ano, 00 mes, 00 dia	27/02/1955
27	JOSE DA SILVA SANDANHA	3083721	3a Entrância	01 Defensoria Pub. dos Juizados Especiais Cíveis	15/06/1994	16 anos 3 meses 28 dias	03/07/1985	25 anos 3 meses 10 dias	00 ano, 00 mes, 00 dia	00 ano, 08 mes, 27 dia	27/01/1942
28	NEIDE SARAH LIMA ROCHA	3083918	3a Entrância	08 Defensoria Publica da Familia	15/06/1994	16 anos 3 meses 28 dias	08/07/1985	25 anos 3 meses 5 dias	05 ano, 04 mes, 02 dia	00 ano, 00 mes, 00 dia	13/06/1946
29	MARIA DE NAZARE RUSSO RAMOS	3083870	3a Entrância	09 Defensoria Publica da Familia	15/06/1994	16 anos 3 meses 28 dias	08/07/1985	25 anos 3 meses 5 dias	00 ano, 00 mes, 00 dia	00 ano, 00 mes, 00 dia	31/03/1961
30	LEA CRISTINA B. DE S. V. SERRA	3083802	3a Entrância	10 Defensoria Publica da Familia	15/06/1994	16 anos 3 meses 28 dias	10/07/1985	25 anos 3 meses 3 dias	00 ano, 00 mes, 00 dia	00 ano, 00 mes, 00 dia	25/11/1957
31	MARIA CANDIDA COSTA FEITOSA	3083837	3a Entrância	11 Defensoria Publica da Familia	15/06/1994	16 anos 3 meses 28 dias	04/09/1985	25 anos 1 mes 9 dias	03 ano, 05 mes, 17 dia	00 ano, 02 mes, 17 dia	23/03/1961
32	MARIA DA GRAÇA LAGO GARRIDO	424897	3a Entrância	12 Defensoria Publica da Familia	15/06/1994	16 anos 3 meses 28 dias	11/09/1985	25 anos 1 mes 2 dias	05 ano, 05 mes, 01 dia	00 ano, 00 mes, 00 dia	05/09/1948
33	RAIMUNDO ALBERTO R. SOARES	3083942	3a Entrância	01 Defensoria Publica de Flagrantes	15/06/1994	16 anos 3 meses 28 dias	08/10/1985	25 anos 5 dias	00 ano, 00 mes, 00 dia	00 ano, 00 mes, 00 dia	23/08/1956
34	RAIMUNDO ELIAS DE S. MENDES	3083985	3a Entrância	02 Defensoria Pub. dos Juizados Especiais Cíveis	15/06/1994	16 anos 3 meses 28 dias	02/01/1986	24 anos 9 meses 11 dias	00 ano,		

45	LENI BARROS CAVALCANTE	3084566	3a	Entrância	03 Defensoria Pública de Fazenda	15/06/1994	16 anos 3 meses 28 dias	03/03/1986	24 anos 7 meses 10 dias	01 ano, 00 mes, 28 dia	00 ano, 00 mes, 00 dia	18/11/1949
46	CESAR AUGUSTO ASSAD	3084698	3a	Entrância	02 Def. Pub. dos Juizados Especiais Criminais	15/06/1994	16 anos 3 meses 28 dias	01/04/1986	24 anos 6 meses 12 dias	03 ano, 01 mes, 19 dia	00 ano, 09 mes, 06 dia	17/04/1953
47	JOSE ISAAC PACHECO FIMA	3084558	3a	Entrância	04 Defensoria Pública Criminal Especializada	15/06/1994	16 anos 3 meses 28 dias	01/04/1986	24 anos 6 meses 12 dias	00 ano, 00 mes, 00 dia	11 ano, 10 mes, 12 dia	10/11/1954
48	CARLOS ALBERTO M. MONTEIRO	3084817	3a	Entrância	03 Defensoria Pública de Flagrantes	15/06/1994	16 anos 3 meses 28 dias	01/04/1986	24 anos 6 meses 12 dias	00 ano, 00 mes, 00 dia	00 ano, 00 mes, 00 dia	05/05/1952
49	SAMUEL RODRIGUES DA MORAES	3084728	3a	Entrância	01 Def. Pub. Esp. Violência Domestica e do Idoso	15/06/1994	16 anos 3 meses 28 dias	01/04/1986	24 anos 6 meses 12 dias	00 ano, 00 mes, 00 dia	00 ano, 00 mes, 00 dia	08/05/1958
50	PAULO ROBERTO SILVA AVELAR	3084710	3a	Entrância	02 Defensoria Pública de Flagrantes	15/06/1994	16 anos 3 meses 28 dias	01/04/1986	24 anos 6 meses 12 dias	00 ano, 00 mes, 00 dia	00 ano, 00 mes, 00 dia	19/01/1961
51	JOSE WANDER LIMA DE SOUZA	3084795	3a	Entrância	04 Defensoria Pub. dos Juizados Especiais Cíveis	15/06/1994	16 anos 3 meses 28 dias	07/04/1986	24 anos 6 meses 6 dias	00 ano, 00 mes, 00 dia	00 ano, 00 mes, 00 dia	05/01/1943
52	ROSINEI RODRIGUES DA S. CASTRO	3085015	3a	Entrância	16 Defensoria Pública da Família	15/06/1994	16 anos 3 meses 28 dias	02/05/1986	24 anos 5 meses 11 dias	12 ano, 00 mes, 04 dia	00 ano, 00 mes, 00 dia	21/10/1955
53	SELMA NOGUEIRA DE FREITAS	3367182	3a	Entrância	15 Defensoria Pública da Família	15/06/1994	16 anos 3 meses 28 dias	02/05/1986	24 anos 5 meses 11 dias	10 ano, 02 mes, 04 dia	00 ano, 00 mes, 00 dia	23/06/1955
54	MARIA DA CONCEICAO P. HOLLANDA	3084914	3a	Entrância	09 Defensoria Pub. dos Juizados Especiais Cíveis	15/06/1994	16 anos 3 meses 28 dias	02/05/1986	24 anos 5 meses 11 dias	00 ano, 00 mes, 00 dia	00 ano, 00 mes, 00 dia	01/12/1954
55	ELIZABETH A. A. HABER	3084941	3a	Entrância	04 Defensoria Pública de Flagrantes	15/06/1994	16 anos 3 meses 28 dias	02/05/1986	24 anos 5 meses 11 dias	00 ano, 00 mes, 00 dia	00 ano, 00 mes, 00 dia	07/01/1958
56	MARIALVA DE SENA SANTOS	3084930	3a	Entrância	05 Defensoria Pub. dos Juizados Esp. Criminais	15/06/1994	16 anos 3 meses 28 dias	02/05/1986	24 anos 5 meses 11 dias	00 ano, 00 mes, 00 dia	00 ano, 00 mes, 00 dia	27/04/1960
57	OODDIRA E. DE FIGUEIREDO	3084957	3a	Entrância	17 Defensoria Pública de Família	15/06/1994	16 anos 3 meses 28 dias	02/05/1986	24 anos 5 meses 11 dias	00 ano, 00 mes, 00 dia	00 ano, 00 mes, 00 dia	24/05/1963
58	RAMUNDO AUGUSTO RIOS BRITO	3084961	3a	Entrância	04 Defensoria Pública de Fazenda	15/06/1994	16 anos 3 meses 28 dias	02/05/1986	24 anos 5 meses 11 dias	00 ano, 00 mes, 00 dia	00 ano, 00 mes, 00 dia	14/12/1963
59	MARIA LIDEA B. RODRIGUES	3085155	3a	Entrância	04 Def. Pub. dos Juizados Especiais Criminais	15/06/1994	16 anos 3 meses 28 dias	09/05/1986	24 anos 01 ano, 02 mes, 08 dia	00 ano, 00 mes, 00 dia	00 ano, 00 mes, 00 dia	06/03/1942
60	MARIO LUIZ GUMARAES PRINTEZ	3085180	3a	Entrância	05 Defensoria Pública Criminal do Juízo Singular	15/06/1994	16 anos 3 meses 28 dias	02/06/1986	24 anos 4 meses 11 dias	02 ano, 02 mes, 22 dia	00 ano, 07 mes, 10 dia	05/03/1944
61	MARIA DE BELEM B. PEREIRA	3085147	3a	Entrância	02 Def. Pub. Esp. Violência Domestica e do Idoso	15/06/1994	16 anos 3 meses 28 dias	02/06/1986	24 anos 4 meses 11 dias	06 ano, 06 mes, 04 dia	00 ano, 00 mes, 00 dia	02/09/1958
62	MERCES DE JESUS MAUES CARDOSO	3085198	3a	Entrância	05 Defensoria Pública Civil	15/06/1994	16 anos 3 meses 28 dias	02/06/1986	24 anos 4 meses 11 dias	00 ano, 00 mes, 00 dia	00 ano, 00 mes, 00 dia	24/09/1945
63	MARIA LUCIA NOGUEIRA DE BARROS	3085163	3a	Entrância	18 Defensoria Pública de Família	15/06/1994	16 anos 3 meses 28 dias	02/06/1986	24 anos 4 meses 11 dias	00 ano, 00 mes, 00 dia	00 ano, 00 mes, 00 dia	20/12/1953
64	RAMUNDO WILSON F. DA R. COSTA	3085325	3a	Entrância	02 Defensoria Pub. Criminal do Juízo Singular	15/06/1994	16 anos 3 meses 28 dias	09/06/1986	24 anos 4 meses 4 dias	00 ano, 00 mes, 00 dia	04 ano, 06 mes, 02 dia	28/04/1953
65	MARLENE BARBOSA S. DAMASCENO	3085309	3a	Entrância	05 Defensoria Pública dos Juizados Esp. Cíveis	15/06/1994	16 anos 3 meses 28 dias	09/06/1986	24 anos 4 meses 4 dias	00 ano, 00 mes, 00 dia	00 ano, 00 mes, 00 dia	22/01/1959
66	HELIANA DENISE DA SILVA SEIVA	3085287	3a	Entrância	04 Defensoria Pública da Infancia e Juventude	15/06/1994	16 anos 3 meses 28 dias	18/06/1986	24 anos 3 meses 25 dias	01 ano, 03 mes, 06 dia	00 ano, 00 mes, 00 dia	25/09/1954
67	RAMUNDO CIRINO IRMÃO	3083950	3a	Entrância	02 Defensoria Pública do Tribunal do Juri	24/03/2006	4 anos 6 meses 19 dias	05/03/1985	25 anos 7 meses 8 dias	01 ano, 10 mes, 01 dia	00 ano, 00 mes, 00 dia	11/05/1954
68	VANDERNEI SIMOR	3084086	3a	Entrância	03 Def. Pub. Esp. Violência Domestica e do Idoso	24/03/2006	4 anos 6 meses 19 dias	02/05/1985	25 anos 5 meses 11 dias	00 ano, 00 mes, 00 dia	00 ano, 00 mes, 00 dia	10/12/1947
69	ADALBERTO DA MOTA SOUTO	3083462	3a	Entrância	03 Defensoria Pública Criminal do Juízo Singular	24/03/2006	4 anos 6 meses 19 dias	01/11/1985	24 anos 11 meses 12 dias	00 ano, 08 mes, 29 dia	02 ano, 02 mes, 11 dia	06/09/1950
70	JOZIANI BOGAZ COLLINETTI	3083772	3a	Entrância	01 Defensoria Pública de Execução Penal	24/03/2006	4 anos 6 meses 19 dias	13/11/1985	24 anos 11 meses 00 dias	00 ano, 00 mes, 00 dia	00 ano, 00 mes, 00 dia	20/12/1959
71	ANTONIO ROBERTO F. CARDOSO	3084361	3a	Entrância	01 Defensoria Pública de Direitos Humanos	24/03/2006	4 anos 6 meses 19 dias	03/02/1986	24 anos 8 meses 10 dias	00 ano, 00 mes, 00 dia	00 ano, 00 mes, 00 dia	25/08/1959
72	ANTONIO CRISPIM S. DOS SANTOS	3084933	3a	Entrância	07 Defensoria Pub. dos Juizados Especiais Cíveis	24/03/2006	4 anos 6 meses 19 dias	02/05/1986	24 anos 5 meses 11 dias	08 ano, 09 mes, 06 dia	04 ano, 00 mes, 25 dia	25/01/1944
73	ELIANA SOCORRO S. VASCONCELOS	3084868	3a	Entrância	02 Defensoria Pública de Execução Penal	24/03/2006	4 anos 6 meses 19 dias	02/05/1986	24 anos 5 meses 11 dias	00 ano, 00 mes, 00 dia	00 ano, 00 mes, 00 dia	30/09/1958
74	EMILIA BENIGNO LIMA	3084876	3a	Entrância	04 Def. Pub. Esp. em Violência Domestica e do Idoso	24/03/2006	4 anos 6 meses 19 dias	02/05/1986	24 anos 5 meses 11 dias	00 ano, 00 mes, 00 dia	00 ano, 00 mes, 00 dia	22/02/1962
75	NILZA MARIA PAES DA CRUZ	5038529	3a	Entrância	01 Defensoria Pública Civil	24/03/2006	4 anos 6 meses 19 dias	13/12/1994	15 anos 10 meses 07 dias	07 ano, 01 mes, 12 dia	00 ano, 00 mes, 00 dia	22/01/1952
76	NADJA MARIA BENTES	5289670	3a	Entrância	05 Defensoria Pública da Infancia e Juventude	24/03/2006	4 anos 6 meses 19 dias	13/12/1994	15 anos 10 meses 07 dias	02 ano, 07 mes, 22 dia	00 ano, 00 mes, 00 dia	01/07/1963
77	ANA MARINA MONTEIRO VIDO COUTO	5693829	3a	Entrância	02 Defensoria Pública de Direitos Humanos	24/03/2006	4 anos 6 meses 19 dias	13/12/1994	15 anos 10 meses 07 dias	00 ano, 00 mes, 00 dia	00 ano, 00 mes, 00 dia	09/02/1972
78	ALRA CRISTINA F. MENEZES	5463521	3a	Entrância	06 Defensoria Pública da Infancia e Juventude	24/03/2006	4 anos 6 meses 19 dias	14/12/1994	15 anos 9 meses 07 dias	01 ano, 07 mes, 03 dia	00 ano, 00 mes, 00 dia	15/02/1969
79	ANEUSE SANTOS DE FREITAS	5634504	3a	Entrância	03 Defensoria Pública de Execução Penal	24/03/2006	4 anos 6 meses 19 dias	14/12/1994	15 anos 9 meses 29 dias	00 ano, 08 mes, 15 dia	00 ano, 00 mes, 00 dia	01/11/1970
80	MARIA DA CONCEICAO BERNARDINI	3162567	3a	Entrância	04 Defensoria Pública Criminal do Juízo Singular	24/03/2006	4 anos 6 meses 19 dias	15/12/1994	15 anos 9 meses 28 dias	03 ano, 03 mes, 10 dia	00 ano, 00 mes, 00 dia	27/10/1951

81	TANIA DO SOCORRO B. DE SOUZA	5693810	3a	Entrância	07 Defensoria Pública da Infancia e Juventude	24/03/2006	4 anos 6 meses 19 dias	15/12/1994	15 anos 9 meses 28 dias	00 ano, 00 mes, 00 dia	00 ano, 00 mes, 00 dia	16/04/1960
82	NELSON DE CASTRO MONTEIRO	5003512	3a	Entrância	05 Def. Pub. Esp. em Violência Dom. e do Idoso	24/03/2006	4 anos 6 meses 19 dias	19/12/1994	15 anos 9 meses 24 dias	07 ano, 05 mes, 22 dia	00 ano, 00 mes, 00 dia	07/11/1951
83	ARLETH ROSE DA C. GUMARAES	596213	3a	Entrância	06 Def. Pub. Esp. em Violência Dom. e do Idoso	24/03/2006	4 anos 6 meses 19 dias	21/12/1994	15 anos 9 meses 16 dias	16 ano, 00 mes, 22 dia	00 ano, 00 mes, 00 dia	02/04/1958
84	ANA ROSA PARENTE S. DE CARVALHO	5693853	3a	Entrância	10 Defensoria Pública Juizados Especiais Cíveis	24/03/2006	4 anos 6 meses 19 dias	03/01/1995	15 anos 9 meses 10 dias	00 ano, 00 mes, 00 dia	00 ano, 00 mes, 00 dia	05/04/1961
85	ORLANDO DE MELO E SILVA	3083438	3a	Entrância	02 Defensoria Pública Civil	06/02/2007	3 anos 8 meses 7 dias	19/07/2006	4 anos 2 meses 24 dias	00 ano, 00 mes, 00 dia	00 ano, 00 mes, 00 dia	08/09/1942
86	LUIZ PAULO DE ALBUQUERQUE FRANCO	3084230	3a	Entrância	03 Defensoria Pública Civil	10/11/2008	1 ano 11 meses 3 dias	01/04/1986	1 ano 11 meses 3 dias	24 anos 6 meses 12 dias	02 ano, 03 dia	03/10/1962
87	ALEXANDRE FERREIRA DA SILVA	30841321	3a	Entrância	04 Defensoria Pública Civil	10/11/2008	1 ano 11 meses 3 dias	01/04/1986	24 anos 6 meses 12 dias	02 ano, 02 mes, 22 dia	01 ano, 04 mes, 03 dia	31/03/1963
88	JOAO BOSCO DE FIGUEIREDO CARDOSO	3083705	3a	Entrância	Defensoria Pública de Icoaraci	12/12/2008	1 ano 10 meses 1 dia	09/07/1985	25 anos 03 meses 4 dias	00 ano, 00 mes, 00 dia	00 ano, 00 mes, 00 dia	11/10/1957
89	MARCUS VINICIUS C. DA S. FRANCO	5558803	3a	Entrância	06 Def. Pub Criminal Juízo Singular	09/03/2009	1 ano 7 meses 4 dias	11/05/2007	3 anos 5 meses 2 dias	13 ano, 03 mes, 11 dia	00 ano, 11 mes, 15 dia	19/08/1968
90	MONICA PALHETA FURTADO BELEM	5832080	3a	Entrância	07 Defensoria Pública Criminal do Juízo Singular	09/03/2009	1 ano 7 meses 4 dias	11/05/2007	3 anos 5 meses 2 dias	06 ano, 01 mes, 23 dia	00 ano, 00 mes, 00 dia	19/08/1974
91	MARCIO DA SILVA CRUZ	55588733	3a	Entrância	03ª Defensoria Pública de Direitos Humanos	09/03/2009	1 ano 7 meses 4 dias	11/05/2007	3 anos 5 meses 2 dias	04 ano, 06 mes, 11 dia	00 ano, 00 mes, 00 dia	14/06/1972
92	LUCIANA ALBUQUERQUE LIMA	80845369	3a	Entrância	04ª Defensoria Pública de Direitos Humanos	09/03/2009	1 ano 7 meses 4 dias	11/05/2007	3 anos 5 meses 2 dias	04 ano, 06 mes, 11 dia	00 ano, 00 mes, 00 dia	09/12/1980
93	ALEXANDRE MARTINS BASTOS	51855739	3a	Entrância	09 Defensoria Pública Criminal do Juízo Singular	09/03/2009	1 ano 7 meses 4 dias	11/05/2007	3 anos 5 meses 2 dias	03 ano, 03 mes, 11 dia	00 ano, 00 mes, 00 dia	25/11/1980
94	LUDMILA CARDOSO LOBATO	55588721	3a	Entrância	08 Defensoria Pública Civil	09/03/2009	1 ano 7 meses 4 dias	11/05/2007	3 anos 5 meses 2 dias	02 ano, 11 mes, 09 dia	00 ano, 00 mes, 00 dia	27/02/1981
95	RAFAEL DA COSTA SARGES	55588712	3a	Entrância	03 Defensoria Pública do Tribunal do Juri	09/03/2009	1 ano 7 meses 4 dias	11/05/2007	3 anos 5 meses 2 dias	01 ano, 04 mes, 01 dia	00 ano, 00 mes, 00 dia	16/02/1981
96	ROSSANA PARENTE DE SOUZA	55588714	3a	Entrância	10 Defensoria Pública Criminal do Juízo Singular	09/03/2009	1 ano 7 meses 4 dias	11/05/2007	3 anos 5 meses 2 dias	02 ano, 02 mes, 09 dia	00 ano, 00 mes, 00 dia	29/07/1980
97	JANICE COSTA DA SILVA	55588718	3a	Entrância	09 Defensoria Pública Civil	09/03/2009	1 ano 7 meses 4 dias	11/05/2007	3 anos 5 meses 2 dias	11 ano, 11 mes, 27 dia	00 ano, 00 mes, 00 dia	10/05/1980
98	DIOGO COSTA ARAUTES	55588693	3a	Entrância	11 Defensoria Pública Criminal do Juízo Singular	09/03/2009	1 ano 7 meses 4 dias	11/05/2007	3 anos 5 meses 2 dias	00 ano, 06 mes, 10 dia	00 ano, 00 mes, 00 dia	21/04/1982
99	BRENO LUZ MORAIS	57175543	3a	Entrância	12 Defensoria Pública Criminal do Juízo Singular	09/03/2009	1 ano 7 meses 4 dias	11/05/2007	3 anos 5 meses 2 dias	06 ano, 04 dia, 18 dia	02 ano, 03 mes, 18 dia	13/01/1979
100	BRUNO BRAGA CAVALCANTE	57176475	3a	Entrância	13 Defensoria Pública Criminal do Juízo Singular	09/03/2009	1 ano 7 meses 4 dias	11/05/2007	3 anos 5 meses 2 dias	03 ano, 03 mes, 29 dia	00 ano, 00 mes, 00 dia	06/04/1981
101	EDGAR MOREIRA ALMAR	55588692	3a	Entrância	14 Defensoria Pública Criminal do Juízo Singular	09/03/2009	1 ano 7 meses 4 dias	11/05/2007	3 anos 5 meses 2 dias	00 ano, 00 mes, 06 dia	00 ano, 00 mes, 00 dia	12/03/1978
102	GIANE DE ANDRADE BUBOLA LIMA	55588717	3a	Entrância	05 Defensoria Pública de Execução Penal	09/03/2009	1 ano 7 meses 4 dias	11/05/2007	3 anos 5 meses 2 dias	00 ano, 12 ano, 10 mes, 01 dia	00 ano, 10 mes, 01 dia	08/04/1967
103	FABIO GUMARAES LIMA	55588722	3a	Entrância	04 Defensoria Pública de Execução Penal	09/03/2009	1 ano 7 meses 4 dias	11/05/2007	3 anos 5 meses 2 dias	00 ano, 06 mes, 11 dia	11 ano, 06 mes, 11 dia	14/03/1964
104	JOAO PERES DE ANDRADE FILHO	55588720	3a	Entrância	10 Defensoria Pública Civil	09/03/2009	1 ano 7 meses 4 dias	11/05/2007	3 anos 5 meses 2 dias	00 ano, 01 mes, 29 dia	07 ano, 01 mes, 29 dia	09/09/1971
105	FERNANDO ALBUQUERQUE DE OLIVEIRA	55588713	3a	Entrância	04 Defensoria Pública do Tribunal do Juri	09/03/2009	1 ano 7 meses 4 dias	11/05/2007	3 anos 5 meses 2 dias	00 ano, 01 mes, 16 dia	04 ano, 01 mes, 16 dia	06/11/1979
106	AUGUSTO SEIKI KOZU	55588702	3a	Entrância	11 Defensoria Pública Civil	09/03/2009	1 ano 7 meses 4 dias	11/05/2007	3 anos 5 meses 2 dias	00 ano, 00 mes, 09 dia	09 ano, 09 mes, 15 dia	02/09/1969
107	ANDERSON DA SILVA PEREIRA	55588707	3a	Entrância	14 Defensoria Pública Civil	09/03/2009	1 ano 7 meses 4 dias	11/05/2007	3 anos 5 meses 2 dias	00 ano, 00 mes, 04 dia	00 ano, 03 mes, 04 dia	23/11/1980
108	FABIO PIRES NAMEDA	55588709	3a	Entrância	15 Defensoria Pública Civil	09/03/2009	1 ano 7 meses 4 dias	11/05/2007	3 anos 5 meses 2 dias	00 ano, 02 mes, 25 dia	00 ano, 02 mes, 25 dia	26/07/1980
109	RODRIGO CERQUEIRA DE MIRANDA	55588725	3a	Entrância	16 Defensoria Pública Civil	09/03/2009	1 ano 7 meses 4 dias	11/05/2007	3 anos 5 meses 2 dias	00 ano, 02 mes, 02 dia	00 ano, 02 mes, 02 dia	31/03/1980
110	SUZY SOUZA DE OLIVEIRA	55588696	3a	Entrância	17 Defensoria Pública Civil	09/03/2009	1 ano 7 meses 4 dias	11/05/2007	3 anos 5 meses 2 dias	00 ano, 00 mes, 00 dia	00 ano, 00 mes, 00 dia	07/02/1974
111	HEDY CARLOS SOARES	55588710	3a	Entrância	01 Defensoria Pública de Icoaraci	09/03/2009	1 ano 7 meses 4 dias	11/05/2007	3 anos 5 meses 2 dias	00 ano, 00 mes, 00 dia	00 ano, 00 mes, 00 dia	29/07/1977
112	JOSEANE ROCHA GOODY SANTANA	55588704	3a	Entrância	18ª Defensoria Pública Civil	09/03/2009	1 ano 7 meses 4 dias	11/05/2007	3 anos 5 meses 2 dias	00 ano, 00 mes, 00 dia	00 ano, 00 mes, 00 dia	11/01/1978
113	VADIMIR AUGUSTO DE C. L. F. AVELINO	55588724	3a	Entrância	12 Defensoria Pública Civil	09/03/2009	1 ano 7 meses 4 dias	11/05/2007	3 anos 5 meses 2 dias	00 ano, 00 mes, 00 dia	00 ano, 00 mes, 00 dia	08/08/1978</

151	ARTHUR CORREA DA SILVA NETO	55589073	2a	Entrância	Abetetuba 01a vaga	09/03/2009	1 ano 7 meses 4 dias	05/06/2007	3 anos 4 meses 8 dias	00 ano, 00 mes, 00 dia	00 ano, 00 mes, 00 dia	08/04/1981
152	GERMANA SERRA DE FREITAS	55589186	2a	Entrância	Capanema 01a vaga	09/03/2009	1 ano 7 meses 4 dias	05/06/2007	3 anos 4 meses 8 dias	00 ano, 00 mes, 00 dia	00 ano, 00 mes, 00 dia	17/07/1981
153	ANDRÉ MARTINS PEREIRA	55589068	2a	Entrância	Capanema 02a vaga	09/03/2009	1 ano 7 meses 4 dias	05/06/2007	3 anos 4 meses 8 dias	00 ano, 00 mes, 00 dia	00 ano, 00 mes, 00 dia	19/08/1981
154	FLORIANO BARBOSA JUNIOR	55589071	2a	Entrância	Capanema 03a vaga	09/03/2009	1 ano 7 meses 4 dias	04/07/2007	3 anos 3 meses 9 dias	07 ano, 09 mes, 00 dia	05 ano, 01 mes, 04 dia	07/09/1967
155	ARNOLDO PERES JUNIOR	57175577	2a	Entrância	Salinópolis 01a vaga	09/03/2009	1 ano 7 meses 4 dias	04/07/2007	3 anos 3 meses 9 dias	00 ano, 07 mes, 27 dia	00 ano, 06 ano, 11 dia	22/08/1976
156	REGINALDO TAVIEIRA RIBEIRO	55589623	2a	Entrância	Bragança 01a vaga	09/03/2009	1 ano 7 meses 4 dias	04/07/2007	3 anos 3 meses 9 dias	00 ano, 00 mes, 00 dia	00 ano, 10 mes, 00 dia	08/04/1975
157	FRANCISCO NUNES FERNANDES NETO	55589616	2a	Entrância	São Miguel do Guamá 01a vaga	09/03/2009	1 ano 7 meses 4 dias	04/07/2007	3 anos 3 meses 9 dias	00 ano, 00 mes, 00 dia	00 ano, 00 mes, 00 dia	03/03/1980
158	LUCIANA SANTOS FILIZOLA BRINGEL	55589612	2a	Entrância	Abetetuba 03a vaga	09/03/2009	1 ano 7 meses 4 dias	04/07/2007	3 anos 3 meses 9 dias	00 ano, 00 mes, 00 dia	00 ano, 00 mes, 00 dia	10/03/1982
159	LIGIA VALENTE DO COUTO	55589631	2a	Entrância	Moju 01a vaga	09/03/2009	1 ano 7 meses 4 dias	05/07/2007	3 anos 3 meses 8 dias	00 ano, 00 mes, 00 dia	00 ano, 00 mes, 00 dia	30/06/1981
160	JURACI DE SOUZA CORDOVIL	57190935	2a	Entrância	Abetetuba 04a vaga	09/03/2009	1 ano 7 meses 4 dias	19/11/2007	2 anos 10 meses 24 dias	19 ano, 00 mes, 11 dia	00 ano, 00 mes, 00 dia	22/08/1960
161	MARCOS ANTONIO BARROSO CERQUEIRA	5234719	2a	Entrância	Mãe do Rio 01a vaga	09/03/2009	1 ano 7 meses 4 dias	19/11/2007	2 anos 10 meses 24 dias	15 ano, 09 mes, 27 dia	00 ano, 00 mes, 00 dia	19/09/1968
162	ADRIANO SOUTO OLIVEIRA	57190983	2a	Entrância	Moju 02a vaga	09/03/2009	1 ano 7 meses 4 dias	19/11/2007	2 anos 10 meses 24 dias	10 ano, 07 mes, 11 dia	03 ano, 09 mes, 19 dia	07/03/1973
163	ROSINEIDE MACHADO MORAES	57174689	2a	Entrância	Paragominas 01a vaga	09/03/2009	1 ano 7 meses 4 dias	19/11/2007	2 anos 10 meses 24 dias	05 ano, 05 mes, 06 dia	00 ano, 00 mes, 00 dia	18/02/1969
164	CÉLIA SYMONNE FLORENO GONCALVES	57191007	2a	Entrância	Ugará-Miri 01a vaga	09/03/2009	1 ano 7 meses 4 dias	19/11/2007	2 anos 10 meses 24 dias	05 ano, 00 mes, 04 dia	00 ano, 00 mes, 00 dia	25/12/1975
165	MAURO PINHO DA SILVA	57190956	2a	Entrância	Paragominas 02a vaga	09/03/2009	1 ano 7 meses 4 dias	19/11/2007	2 anos 10 meses 24 dias	04 ano, 00 mes, 15 dia	00 ano, 00 mes, 00 dia	05/03/1980
166	ODIVALDO SERGIO DE SOUZA SEABRA	57190974	2a	Entrância	Bragança 02a vaga	09/03/2009	1 ano 7 meses 4 dias	19/11/2007	2 anos 10 meses 24 dias	03 ano, 11 mes, 13 dia	02 ano, 11 mes, 17 dia	22/05/1961
167	RODRIGO AYAN DA SILVA	57190982	2a	Entrância	Tucuruí 01a vaga	09/03/2009	1 ano 7 meses 4 dias	19/11/2007	2 anos 10 meses 24 dias	03 ano, 05 mes, 17 dia	00 ano, 00 mes, 00 dia	28/07/1982
168	VIANESSA SANTOS DOS SANTOS	57191049	2a	Entrância	Tomé - Açu 01a vaga	09/03/2009	1 ano 7 meses 4 dias	19/11/2007	2 anos 10 meses 24 dias	03 ano, 05 mes, 13 dia	00 ano, 00 mes, 00 dia	29/03/1982
169	ANDERSON SERRAO PINTO	57190998	2a	Entrância	Ponta de Pedras 01a vaga	09/03/2009	1 ano 7 meses 4 dias	19/11/2007	2 anos 10 meses 24 dias	02 ano, 11 mes, 02 dia	00 ano, 00 mes, 00 dia	11/09/1981
170	ALBA ALINE MOURAO GOUVEIA	57190994	2a	Entrância	Marabá 01a vaga	09/03/2009	1 ano 7 meses 4 dias	19/11/2007	2 anos 10 meses 24 dias	01 ano, 10 mes, 02 dia	00 ano, 00 mes, 00 dia	14/02/1982
171	MILENE MOREIRA CASTRO	57190965	2a	Entrância	Tucuruí 02a vaga	09/03/2009	1 ano 7 meses 4 dias	19/11/2007	2 anos 10 meses 24 dias	00 ano, 04 mes, 18 dia	04 ano, 01 mes, 10 dia	21/12/1971
172	DANIELA MARTINS MACHADO	57188107	2a	Entrância	Marabá 02a vaga	09/03/2009	1 ano 7 meses 4 dias	19/11/2007	2 anos 10 meses 24 dias	00 ano, 03 mes, 08 dia	00 ano, 11 mes, 13 dia	08/03/1976
173	ETIELINO Q. MIRANDA DE AZEVEDO	57191032	2a	Entrância	Soare 01a vaga	09/03/2009	1 ano 7 meses 4 dias	19/11/2007	2 anos 10 meses 24 dias	00 ano, 00 mes, 00 dia	18 ano, 01 mes, 09 dia	13/06/1968
174	ARCEBIO AVELINO DA SILVA	57191002	2a	Entrância	Viséu 01a vaga	09/03/2009	1 ano 7 meses 4 dias	19/11/2007	2 anos 10 meses 24 dias	00 ano, 00 mes, 00 dia	00 ano, 10 mes, 28 dia	13/03/1965
175	GERALDO ROLIM TAVARES JUNIOR	57191060	2a	Entrância	Marabá 04a vaga	09/03/2009	1 ano 7 meses 4 dias	19/11/2007	2 anos 10 meses 24 dias	00 ano, 00 mes, 00 dia	08 ano, 08 mes, 06 dia	07/10/1977
176	VALDECI DÍAS SIMÃO	57190989	2a	Entrância	Xinguara 01a vaga	09/03/2009	1 ano 7 meses 4 dias	19/11/2007	2 anos 10 meses 24 dias	00 ano, 00 mes, 00 dia	07 ano, 03 mes, 07 dia	10/05/1964
177	HALLINE KAROL NOCETTI SERVILHA	57190930	2a	Entrância	Marabá 03a vaga	09/03/2009	1 ano 7 meses 4 dias	19/11/2007	2 anos 10 meses 24 dias	00 ano, 08 mes, 19 dia	05 ano, 00 mes, 19 dia	23/05/1980
178	MARCOS ANTONIO CORREA ASSAD	57190948	2a	Entrância	Rondon do Pará 01a vaga	09/03/2009	1 ano 7 meses 4 dias	19/11/2007	2 anos 10 meses 24 dias	00 ano, 00 mes, 00 dia	03 ano, 09 mes, 12 dia	07/04/1980
179	LARISSA MACHADO SILVA	57190943	2a	Entrância	Marabá 05a vaga	09/03/2009	1 ano 7 meses 4 dias	19/11/2007	2 anos 10 meses 24 dias	00 ano, 00 mes, 00 dia	06 ano, 06 mes, 06 dia	17/06/1982
180	MAURA CRISTINA MAIA VIEIRA	57190954	2a	Entrância	Marabá 06a vaga	09/03/2009	1 ano 7 meses 4 dias	19/11/2007	2 anos 10 meses 24 dias	00 ano, 00 mes, 00 dia	00 ano, 00 mes, 00 dia	23/12/1976
181	NILBERT ALLISON ALMEIDA DE MORAES	57190969	2a	Entrância	Cametá 02a vaga	09/03/2009	1 ano 7 meses 4 dias	19/11/2007	2 anos 10 meses 24 dias	00 ano, 00 mes, 00 dia	00 ano, 00 mes, 00 dia	11/08/1979
182	EDUARDO ANDRE DE AGUIAR LOPES	57191079	2a	Entrância	Cametá 01a vaga	09/03/2009	1 ano 7 meses 4 dias	19/11/2007	2 anos 10 meses 24 dias	00 ano, 00 mes, 00 dia	00 ano, 00 mes, 00 dia	07/05/1981
183	MARUICIA CONDE MAUES	57190952	2a	Entrância	Marabá 07a vaga	09/03/2009	1 ano 7 meses 4 dias	19/11/2007	2 anos 10 meses 24 dias	00 ano, 00 mes, 00 dia	00 ano, 00 mes, 00 dia	26/03/1982
184	PAULA MARIA DE SOUZA ADRIANO	57190980	2a	Entrância	Santarém 01a vaga	09/03/2009	1 ano 7 meses 4 dias	19/11/2007	2 anos 10 meses 24 dias	00 ano, 00 mes, 00 dia	00 ano, 00 mes, 00 dia	10/06/1982
185	EMILGRIETTY SILVA DOS SANTOS	57191042	2a	Entrância	Santarém 02a vaga	09/03/2009	1 ano 7 meses 4 dias	19/11/2007	2 anos 10 meses 24 dias	00 ano, 00 mes, 00 dia	00 ano, 00 mes, 00 dia	21/11/1983

186	ALESSANDRO OLIVEIRA DA SILVA	57191028	2a	Entrância	Muaná 01a vaga	09/03/2009	1 ano 7 meses 4 dias	20/11/2007	2 anos 10 meses 23 dias	00 ano, 00 mes, 00 dia	00 ano, 00 mes, 00 dia	07/06/1980
187	EDERILSON DO NASCIMENTO BARROSO	57191039	2a	Entrância	Santarém 03a vaga	09/03/2009	1 ano 7 meses 4 dias	22/11/2007	2 anos 10 meses 21 dias	00 ano, 00 mes, 00 dia	00 ano, 00 mes, 00 dia	26/05/1968
188	KELLY APARECIDA SOARES	57191056	2a	Entrância	Breves 01a vaga	09/03/2009	1 ano 7 meses 4 dias	22/11/2007	2 anos 10 meses 21 dias	00 ano, 00 mes, 00 dia	00 ano, 00 mes, 00 dia	06/11/1981
189	ANÍBAL FERNANDES QUINTELA JUNIOR	54187254	2a	Entrância	Breves 02 vaga	09/03/2009	1 ano 7 meses 4 dias	07/02/2008	2 anos 8 meses 6 dias	03 ano, 06 mes, 00 dia	00 ano, 00 mes, 00 dia	08/01/1977
190	SUSANA HOYOS REBOUCAS	57192988	2a	Entrância	Santarem 05 vaga	09/03/2009	1 ano 7 meses 4 dias	07/02/2008	2 anos 8 meses 6 dias	00 ano, 00 mes, 00 dia	00 ano, 00 mes, 00 dia	13/08/1977
191	MAURICIO PEREIRA DOS SANTOS	57175586	2a	Entrância	parauapebas 01 vaga	09/03/2009	1 ano 7 meses 4 dias	26/09/2008	2 anos 17 dias	01 ano, 10 mes, 20 dia	16 ano, 07 mes, 23 dia	03/08/1963
192	PLINIO TSUJI BARROS	55589614	1a	Entrância	RURÓPOLIS 1a vaga	09/03/2009	1 ano 7 meses 4 dias	04/07/2007	3 anos 3 meses 9 dias	00 ano, 00 mes, 00 dia	00 ano, 00 mes, 00 dia	30/08/1978
193	THAIS COELHO DE VILHENA	57192989	1a	Entrância	Santo Antonio do Tauá 01 vaga	09/03/2009	1 ano 7 meses 4 dias	30/01/2008	2 anos 8 meses 13 dias	00 ano, 00 mes, 00 dia	01 ano, 09 mes, 20 dia	20/08/1983
194	DANIEL AUGUSTO LOBO DE MELO	57227137	1a	Entrância	TAILÂNDIA	30/04/2010	5 meses 13 dias	30/04/2010	5 meses 13 dias	05 ano, 11 mes, 21 dia	00 ano, 00 mes, 00 dia	18/08/1982
195	REIVAN CORRÊA FARFAN	57227132	1a	Entrância	NOVO REPARTIMENTO	30/04/2010	5 meses 13 dias	30/04/2010	5 meses 13 dias	04 ano, 01 mes, 22 dia	00 ano, 00 mes, 00 dia	08/01/1985
196	INGRID LEDA NORONHA MACEDO	57196155	1a	Entrância	Mocajuba - 1a vaga	30/04/2010	5 meses 13 dias	30/04/2010	5 meses 13 dias	00 ano, 11 mes, 28 dia	00 ano, 00 mes, 00 dia	05/01/1983
197	REINALDO MARTINS JUNIOR	57192842	1a	Entrância	BRASIL NOVO	30/04/2010	5 meses 13 dias	30/04/2010	5 meses 13 dias	01 ano, 11 mes, 21 dia	00 ano, 00 mes, 00 dia	17/10/1982
198	SARAH CLARISSA CRUZ LEAO	57227145	1a	Entrância	Belterra - 1a vaga	30/04/2010	5 meses 13 dias	30/04/2010	5 meses 13 dias	00 ano, 00 mes, 00 dia	06 ano, 01 mes, 28 dia	07/03/1979
199	DANIEL ARCHER FRANÇA DA SILVA	57227140	1a	Entrância	Placas - 1a vaga	30/04/2010	5 meses 13 dias	30/04/2010	5 meses 13 dias	00 ano, 00 mes, 00 dia	00 ano, 00 mes, 00 dia	23/07/1979
200	DANIELLE SANTOS MAUES CARVALHO	57227128	1a	Entrância	Goiásnia - 1a vaga	30/04/2010	5 meses 13 dias	30/04/2010	5 meses 13 dias	00 ano, 00 mes, 00 dia	00 ano, 00 mes, 00 dia	20/07/1982
201	ALAN FERREIRA DAMASCENO	54190211	1a	Entrância	Ouriândia do Norte - 1a vaga	15/07/2010	2 meses 28 dias	15/07/2010	2 meses 28 dias	01 ano, 07 mes, 14 dia	00 ano, 00 mes, 00 dia	09/02/1983
202	LUCIANA DA SILVA RASSY	57209873	1a	Entrância	Itupiranga - 1a vaga	15/07/2010	2 meses 28 dias	15/07/2010	2 meses 28 dias	00 ano, 03 mes, 26 dia	00 ano, 00 mes, 00 dia	02/08/1984
203	ETON RIBEIRO SILVA	5066441	1a	Entrância	ALMEIRIM - 1a vaga	15/07/2010	2 meses 28 dias	15/07/2010	2 meses 28 dias	00 ano, 00 mes, 00 dia	26 ano, 00 mes, 09 dia	16/10/1964
204	ROGÉRIO FELIPE ZACHARIAS	57231637	1a	Entrância	Água Azul do Norte- 1a vaga	15/07/2010	2 meses 28 dias	15/07/2010	2 meses 28 dias	00 ano, 00 mes, 00 dia	04 ano, 07 mes, 10 dia	30/08/1977
205	BRAULIO DA SILVA FERNANDES	57231698	1a	Entrância	Bannach - 1a vaga	15/07/2010	2 meses 28 dias	15/07/2010	2 meses 28 dias	00 ano, 02 mes, 19 dia	04 ano, 02 mes, 19 dia	15/12/1980
206	KEPLER ANTONY NETO	57231657	1a	Entrância	Senador José Porfírio - 1a vaga	15/07/2010	2 meses 28 dias	15/07/2010	2 meses 28 dias	00 ano, 00 mes, 00 dia	02 ano, 10 mes, 20 dia	14/08/1981
207	RODRIGO OLIVEIRA BEZERRA	57231624	1a	Entrância	Uruará - 01a vaga	15/07/2010	2 meses 28 dias	15/07/2010	2 meses 28 dias	00 ano, 00 mes, 00 dia	01 ano, 07 mes, 14 dia	22/11/1979
208	FRANCISCO JOSÉ DE SOUSA	57231672	1a	Entrância	Santana do Araguaia - 1a vaga	15/07/2010	2 meses 28 dias	15/07/2010	2 meses 28 dias	00 ano, 00 mes, 00 dia	00 ano, 00 mes, 00 dia	07/08/1967
209	ALEXANDRE EVANGELISTA BOTELHO	57231645	1a	Entrância	Curionópolis - 1a vaga	15/07/2010	2 meses 28 dias	15/07/2010	2 meses 28 dias	00 ano, 00 mes, 00 dia	00 ano, 00 mes, 00 dia	02/08/1973
210	ERICO LEONARDO SOARES SANTOS	57231694	1a	Entrância	Santa Maria das Barreiras - 1a vaga	15/07/2010	2 meses 28 dias	15/07/2010	2 meses 28 dias	00 ano, 00 mes, 00 dia	00 ano, 00 mes, 00 dia	02/06/1974
211	REINALDO MÊDDES CARNEIRO TEIXEIRA	57231648	1a	Entrância	Pacajá - 1a vaga	15/07/2010	2 meses 28 dias	15/07/2010	2 meses 28 dias	00 ano, 00 mes, 00 dia	00 ano, 00 mes, 00 dia	15/10/1974
212	VAGNER DUPIN DIAS	57231697	1a	Entrância	Brasil Novo - 1a vaga	15/07/2010	2 meses 28 dias	15/07/2010	2 meses 28 dias	00 ano, 00 mes, 00 dia	00 ano, 00 mes, 00 dia	21/04/1977
213	URSULA DINI MASCARENHAS	57231661	1a	Entrância	Portel - 1a vaga	15/07/2010	2 meses 28 dias	15/07/2010	2 meses 28 dias	00 ano, 00 mes, 00 dia	00 ano, 00 mes, 00 dia	08/10/1977
214	VINÍCIUS TOLEDO AUGUSTO	57231696	1a	Entrância	Praíha - 1a vaga	15/07/2010	2 meses 28 dias	15/07/2010	2 meses 28 dias	00 ano, 00 mes, 00 dia	00 ano, 00 mes, 00 dia	22/04/1979
215	FABIANO DE SILVA NARCISO	57231640	1a	Entrância	Aveiro - 1a vaga	15/07/2010						

55588713/Fernando Albuquerque de Oliveira (DEFENSOR PÚBLICO) / 1.5 diárias (Completa) / de 02/09/2010 a 03/09/2010<br
 Ordenador: ANTONIO ROBERTO FIGUEIREDO CARDOSO

**SUPRIMENTO DE FUNDO
 NÚMERO DE PUBLICAÇÃO: 166735
 PORTARIA: 6741/10**

Prazo para Aplicação (em dias): 30
 Prazo para Prestação de Contas (em dias): 15
 Servidor: Aníbal Fernandes Quintella Junior
 Cargo: DEFENSOR PÚBLICO
 Matrícula Funcional: 54187254
 Recurso(s):
 Programa de Trabalho Fonte do Recurso Natureza da Despesa Valor
 03091127861220000 0101000000 339036 300.00
 Observação: destina-se atender despesas emergências
 Ordenador: ANTONIO ROBERTO FIGUEIREDO CARDOSO

**DIÁRIA
 NÚMERO DE PUBLICAÇÃO: 166688
 PORTARIA: 6753/10**

Objetivo: conduzir defensora pública ao espaço de acolhimento provisório infantil- EAPI- Satélite
 Fundamento Legal: Lei nº 5810/94 e o Decreto Estadual nº 734/92
 Origem: BELEM/PA - BRASIL
 Destino(s): ANANINDEUA/PA - Brasil<br
 Servidor(es): 57201688/Hidelfran Oliveira Alves (MOTORISTA) / 0,5 diárias (Deslocamento) / de 17/09/2010 a 17/09/2010<br
 Ordenador: ANTONIO ROBERTO FIGUEIREDO CARDOSO

**DIÁRIA
 NÚMERO DE PUBLICAÇÃO: 166680
 PORTARIA: 6752/10**

Objetivo: realizar visita ao no espaço de acolhimento provisório infantil- EAPI- Satélite
 Fundamento Legal: Lei nº 5810/94 e o Decreto Estadual nº 734/92
 Origem: ICOARACI/PA - BRASIL
 Destino(s): ANANINDEUA/PA - Brasil<br
 Servidor(es): 55588715/Paula Cunha da Silva Denadai (DEFENSOR PÚBLICO) / 0,5 diárias (Deslocamento) / de 17/09/2010 a 17/09/2010<br
 Ordenador: ANTONIO ROBERTO FIGUEIREDO CARDOSO

AGÊNCIA ESTADUAL DE REGULAÇÃO E CONTROLE DE SERVIÇOS PÚBLICOS

**DIÁRIA
 NÚMERO DE PUBLICAÇÃO: 166678
 PORTARIA: 630**

Objetivo: Realizar inspeção física nos terminais rodoviários.
 Fundamento Legal: Orientação Normativa Nº 001/AGE de 11 de março de 2008
 Origem: BELÉM/PA - BRASIL
 Destino(s): Igarapé-Açu/PA - Brasil<br
 Servidor(es): 57197832/Rogério Pereira Cota (Motorista) / 2,5 diárias (Completa) / de 04/10/2010 a 06/10/2010
 57230723/Victor Edson Martha (Técnico em Regulação) / 2,5 diárias (Completa) / de 04/10/2010 a 06/10/2010<br
 Ordenador: Gilberto Felipe Barbosa Júnior

**PORTARIA DE COMPLEMENTAÇÃO
 NÚMERO DE PUBLICAÇÃO: 166679
 PORTARIA Nº 634/2010 – ARCON-PA /CAF
 DE 29 DE SETEMBRO DE 2010**

A Coordenadora Administrativo/Financeira da Agência de Regulação e Controle de Serviços Públicos do Estado do Pará – ARCON-PA, usando de suas atribuições conferidas pela Portaria nº 006/1998 – ARCON/GAB, de 19 de Agosto de 1998 e; Considerando a C.I. nº 204/2010 – ARCON-PA/DIG;

RESOLVE :
CONCEDER, complementação do valor referente a 08(oito) diárias, correspondentes as Portarias nº **571/2010** de 03/09/2010 e **592/2010** de 15/09/2010, de acordo com as bases vigentes, ao Diretor de Controle Fianciero Tarifário **GILBERTO FELIPE BARBOSA JÚNIOR**, matrícula nº **2018063/5**, CPF nº **105.002.862-72**, em virtude do mesmo encontrar-se na função de Diretor Geral em Exercício durante o período das viagens, conforme Portaria nº 560/2010 de 31/08/2010

WALDINEISE SOUZA DE ALCANTARA
 Coordenadora Administrativo/Financeira

**DIÁRIA
 NÚMERO DE PUBLICAÇÃO: 166690
 PORTARIA: 631**

Objetivo: Fiscalizar Transporte Rodoviário
 Fundamento Legal: Orientação Normativa Nº 001/AGE de 11 de março de 2008
 Origem: BELÉM/PA - BRASIL
 Destino(s): Barcarena/PA - Brasil<br
 Servidor(es): 2039354/Benedito Gomes de Araújo (Agente Fiscal/SETRAN) / 2,5 diárias (Completa) / de 07/10/2010 a 10/10/2010

57230350/Geraldo Magela dos Santos (Controlador Serv.Público) / 2,5 diárias (Completa) / de 07/10/2010 a 10/10/2010<br
 Ordenador: Gilberto Felipe Barbosa Júnior

**DIÁRIA
 NÚMERO DE PUBLICAÇÃO: 166711
 PORTARIA: 629**

Objetivo: Fiscalizar Transporte Rodoviário.
 Fundamento Legal: Orientação Normativa Nº 001/AGE de 11 de março de 2008
 Origem: BELÉM/PA - BRASIL
 Destino(s): Acará/PA - Brasil
 Bragança/PA - Brasil
 Moju/PA - Brasil<br
 Servidor(es): 5632633/José do Socorro Morais da Cruz (Supervisor) / 4,5 diárias (Completa) / de 05/10/2010 a 09/10/2010
 20260146/Rildo Gonçalves de Almada (Agente Fiscal/SETRAN) / 4,5 diárias (Completa) / de 05/10/2010 a 09/10/2010
 2025043/Rosendo Caetano de Sarges (Agente Fiscal/SETRAN) / 4,5 diárias (Completa) / de 05/10/2010 a 09/10/2010<br
 Ordenador: Gilberto Felipe Barbosa Júnior

**AVISO DE LICITAÇÃO
 NÚMERO DE PUBLICAÇÃO: 166777
 MODALIDADE: COMPRA DIRETA
 NÚMERO: 5/2010**

Objeto: Manutenção de 03 (três) impressoras.
 Entrega do Edital: O Termo de Referência será entregue a partir de 13/10/2010 às 08:00 horário de Brasília.
 Responsável pelo certame: Roberto Carlos Zaidan Coelho
 Local de Abertura: web.banparanet.com.br
 Data da Abertura: 18/10/2010
 Hora da Abertura: 09:00
 Orçamento:
 Programa de Trabalho Natureza da Despesa Fonte do Recurso
 Origem do Recurso
 04122012545340000 339039 0261000000 Estadual
 Ordenador: MIGUEL FORTUNATO GOMES DOS SANTOS JUNIOR

SECRETARIA DE ESTADO DE GOVERNO

**TERMO ADITIVO A CONTRATO
 NÚMERO DE PUBLICAÇÃO: 166496
 TERMO ADITIVO: 2**

Data de Assinatura: 06/01/2009
 Vigência: a
 Justificativa: Aditamento dos recursos orçamentários para o exercício de 2009, com base na Dispensa do art. 24, XXII, da Lei n. 8.666/93
 Contrato: 4/2007
 Orçamento:
 Programa de Trabalho Natureza da Despesa Fonte do Recurso
 Origem do Recurso
 04122012545340000 339039 0101000000 Estadual
 Contratado: CENTRAIS ELÉTRICAS DO PARA S/A.
 Endereço: Rod Augusto Montenegro, Bairro: Coqueiro, S/A
 CEP. 66823-010 - Belém/PA
 Email: dad_secretaria@redenergia.com
 Fax: 9132161295
 Ordenador: Sibebe Maria Bitar de Lima Caetano

**DISPENSA DE LICITAÇÃO
 NÚMERO DE PUBLICAÇÃO: 166438
 DISPENSA: 43279/2010**

Data: 09/07/2010
 Valor: 2.148,00
 Objeto: Assento para vaso, saboneteira, mola hidráulica.
 Fundamento Legal: Art. 24, II, Lei n.º 8.666/93.
 Orçamento:
 Programa de Trabalho Natureza da Despesa Fonte do Recurso
 Origem do Recurso
 04122012545340000 339030 0101000000 Estadual
 Contratado(s):
 Nome: IMPORTADORA OPLIMA LTDA
 Endereço: R Municipalidade, Bairro: Umarizal, 1157
 CEP. 66050-350 - Belém/PA
 Email: vendas@oplima.com.br
 Telefone: 9132421677 Fax: 9132239761
 Ordenador: Sibebe Maria Bitar de Lima Caetano

**DISPENSA DE LICITAÇÃO
 NÚMERO DE PUBLICAÇÃO: 166439
 DISPENSA: 43279/2010**

Data: 09/07/2010
 Valor: 353,66
 Objeto: Assento para vaso.
 Fundamento Legal: Art. 24, II, da Lei n.º 8.666/93.
 Orçamento:
 Programa de Trabalho Natureza da Despesa Fonte do Recurso
 Origem do Recurso
 04122012545340000 339030 0101000000 Estadual
 Contratado(s):
 Nome: IRMAOS TEIXEIRA LTDA.
 Endereço: Av Sen Lemos, Bairro: Telégrafo Sem Fio, 1541
 CEP. 66113-000 - Belém/PA
 Telefone: 9132012114 Fax: 9132012115
 Ordenador: Sibebe Maria Bitar de Lima Caetano

**TERMO ADITIVO A CONTRATO
 NÚMERO DE PUBLICAÇÃO: 166443
 ERRATA DE TERMO ADITIVO
 TERMO ADITIVO: 3**

Data de Assinatura: 28/09/2009
 Valor: 25.000,00
 Vigência: 29/09/2009 a 28/09/2010
 Justificativa: Prorrogação do prazo para publicação dos atos administrativos, com base na Dispensa do art. 24, VIII da Lei n.º 8.666/93.
 Contrato: 1/2007
 Orçamento:
 Programa de Trabalho Natureza da Despesa Fonte do Recurso
 Origem do Recurso
 04122012545340000 339039 0101000000 Estadual
 Contratado: IOEPA - Imprensa Oficial do Estado do Pará.
 Endereço: Tv Chaco, Bairro: Marco, 2271
 CEP. 66087-542 - Belém/PA
 Fax: 9140097802
 Ordenador: Sibebe Maria Bitar de Lima Caetano

**PORTARIA
 NÚMERO DE PUBLICAÇÃO: 166473
 PORTARIA Nº. 171/2010-DAF DE 07 DE
 OUTUBRO DE 2010**

CONCEDER Licença Prêmio à Servidora RITA DE NAZARÉ ABITBOL DE OLIVEIRA, identidade funcional nº 55587771, ocupante do cargo Gerente de Recursos Humanos da Secretaria de Estado de Governo – SEGOV, correspondente ao triênio 02/03/2007 a 03/03/2010, no período de 02/11 a 31/12/2010.
SIBELE MARIA BITAR DE LIMA CAETANO
 DIRETORA ADMINISTRATIVA E FINANCEIRA

SECRETARIA DE ESTADO COMUNICAÇÃO

IMPrensa Oficial DO ESTADO

**PORTARIA
 NÚMERO DE PUBLICAÇÃO: 166745
 PORTARIA N.º 107 DE 13 DE OUTUBRO DE 2010**

O Presidente da **IMPrensa Oficial DO ESTADO**, no uso de suas atribuições,

RESOLVE:

1. Designar os servidores, **JOÃO MACHADO FURTADO**, matrícula n.º 5754488/5, **ROZANE MARIA MIRANDA DE SOUZA**, matrícula n.º 3151840/1 e **TÂNIA MARIELE AMORIM DANIN**, matrícula n.º 3151875/1, para, sob a presidência do primeiro, constituírem a Comissão Permanente de Licitação da Imprensa Oficial do Estado, que deverá, em conjunto, receber, examinar e julgar todas as documentações e propostas relativas às licitações ocorridas no âmbito desta Autarquia, na forma do que dispõe a Lei Federal n.º 8.666, de 1993 e alterações posteriores, excetuadas as licitações realizadas sob a modalidade de Pregão, nas suas formas presencial ou eletrônico.
 2. Ficam revogadas as disposições em contrário.

Registre-se, publique-se e cumpra-se.
FLORISVALDO BENTES MARTINS FILHO
 Presidente

**PORTARIA Nº 0106 DE 13 DE OUTUBRO DE 2010
 NÚMERO DE PUBLICAÇÃO: 166655**

O Presidente da **IMPrensa Oficial DO ESTADO**, no uso de suas atribuições; e

CONSIDERANDO O LAUDO MÉDICO N.º 101872 A/1 -SEAD

RESOLVE: Formalizar a concessão, de acordo com o art. 81, da Lei n.º 5.810 de 24.01.94, para o servidor, **RAIMUNDO DE JESUS DOS SANTOS BONFIM**, Matrícula n.º **3150747/1**, ocupante da função de Aux. de Serviços Gerais "A", de **30** (Trinta) dias, de **Licença Saúde** no período de **18/09/2010 a 17/10/2010**.

Registre-se, publique-se e cumpra-se.
FLORISVALDO BENTES MARTINS FILHO
 Presidente

FUNDAÇÃO PARAENSE DE RADIODIFUSÃO

**CONTRATO
 NÚMERO DE PUBLICAÇÃO: 166840
 CONTRATO: 4/2010**

Objeto: O objeto deste contrato consiste na contratação de Serviço Móvel Pessoal – SMP, com tráfego de voz, mensagens

de texto e tráfego de dados bidirecional (com acesso remoto à Internet), incluindo aparelhos em comodato, na forma de um Plano Corporativo, e Serviço Telefônico Fixo Comutado – STFC na modalidade Longa Distância Nacional (LDN), para as chamadas originadas exclusivamente a partir dos acessos do Plano, conforme o Anexo I do Edital do Pregão Eletrônico SEAD/DGL/SRP nº 005/2009.

Valor Total: 23.809,80

Data Assinatura: 20/05/2009

Vigência: 20/05/2009 a 20/05/2010

Registro de Preços: 5/2009

Orçamento:

Programa de Trabalho Natureza da Despesa Fonte do Recurso

Origem do Recurso

24122012545340000 339039 0261000000 Estadual

Contratado: TIM CELULAR S.A

Endereço: Avenida Governador José Malcher 2927, 2803

CEP. 66090-903 - Belém/PA

Ordenador: Regina Lúcia Alves de Lima

**TERMO ADITIVO A CONTRATO
NÚMERO DE PUBLICAÇÃO: 166848
TERMO ADITIVO: 1**

Data de Assinatura: 20/05/2010

Vigência: 20/05/2010 a 01/02/2011

Justificativa: A prorrogação do prazo tem como fundamento legal o que dispõe o art.57, II, da Lei Federal n.º8.666/93.

Contrato: 4/2010

Orçamento:

Programa de Trabalho Natureza da Despesa Fonte do Recurso

Origem do Recurso

24122012545340000 339039 0261000000 Estadual

Contratado: TIM CELULAR S/A

Endereço: Avenida Governador José Malcher 2927, Bairro: São Brás, 2803

CEP. 66090-903 - Belém/PA

Ordenador: Regina Lúcia Alves de Lima

SECRETARIA DE ESTADO DE ADMINISTRAÇÃO

EDITAL N.º 39/2010 – SEAD/PCPA, DE 13 DE OUTUBRO DE 2010

NÚMERO DE PUBLICAÇÃO: 166817

GOVERNO DO ESTADO DO PARÁ

SECRETARIA DE ESTADO DE ADMINISTRAÇÃO (SEAD)

POLÍCIA CIVIL DO ESTADO DO PARÁ

CONCURSO PÚBLICO PARA PROVIMENTO DE VAGAS EM

CARGOS DE NÍVEL SUPERIOR DA POLÍCIA

CIVIL DO ESTADO DO PARÁ

EDITAL N.º 39/2010 – SEAD/PCPA, DE 13

DE OUTUBRO DE 2010

CONCURSO PÚBLICO C-149

A SECRETARIA DE ADMINISTRAÇÃO (SEAD), em conjunto com a POLÍCIA CIVIL DO ESTADO DO PARÁ, o qual no uso de suas atribuições legais, **RESOLVE:**

1 - Tornar público o resultado final referente à Segunda Etapa de Concurso Público C-149/2009-SEAD/PCPA, dos candidatos que concluíram e foram aprovados na Curso de Formação técnico Profissional para Policiais Cíveis, categorias Delegado, Escrivão e Investigador de Polícia Civil, considerando os termos da Portaria nº027/2010 – ACADEPOL, de 28 de setembro de 2010, conforme Diário Oficial nº 31762, de 29 de setembro de 2010.

2 - Homologar o resultado do presente Concurso para que produza seus efeitos legais.

1.1 CARGO 1: Delegado de Polícia Civil

1. Claudio Fonseca e Gomes
2. Jorge Gilson da Silveira Carneiro
3. Fernando de Souza Rocha – sub judge
4. Vanessa Macedo Correa
5. Bruno Silva Meyer
6. Raimundo Augusto Damasceno Souza
7. Patrício Pontes Neto
8. Joselma Nunes Alves de Menezes – sub judge
9. Marcelo Delgado Dias
10. Evandro Moreira da Rocha Araújo Júnior
11. Saullo Patricio Andrade
12. Juliana Thomé Cavalcante
13. Murício de Menezes Pires
14. Mac Dowell Fortes Silveira Cavalcanti Filho
15. Simone Freitas Felinto
16. Victor Costa Lima Leal
17. Francisco Armando Fernandes de Sales
18. Emerson de Souza França
19. Debora Borges Paiva
20. Rodrigo Venoso Zambardino
21. Valdy Dias de Lucena Júnior
22. Fernando Pitton Albanese
23. Vanessa Lee Pinto Araújo
24. Edimilson da Cruz Pereira – sub judge
25. Albernando Monteiro da Silva
26. Rodrigo Galende Marques de Carvalho
27. Rayrton Carneiro Santos
28. Roberto Salbê Travassos da Rosa
29. Márcio Adriano da Costa Cavalcante
30. Aline Adima Ferreira Boaventura
31. Luciano Cunha Guimarães
32. Lúcio Flávio Barbosa de Andrade Filho
33. Raphael Lobão Cecim
34. Viviane Carvalho Flores Silva
35. Rodrigo Freitas de Castro Leão

36. Gustavo Barros Dias
37. Márcio Campos Barroso Rebelo – sub judge
38. Valério de Oliveira Alvarenga
39. Jivago Freitas Ferreira – sub judge
40. Ariane Lilian Lima dos Santos Melo Rodrigues
41. João Ricardo de Souza Inácio
42. João Amaral de Lima Júnior – sub judge
43. Lenildo Mendes dos Santos
44. Rodrigo Paggi
45. Bruno Fernandes de Lima
46. Cleyton Fernando Paixão de Sousa Costa
47. Timoteo de Oliveira Soares
48. Thiago Carneiro Rodrigues
49. Carlos Eduardo Carvalho de Matos Vieira
50. Temmer da Cunha Khayat
51. Marcos Miléo Brasil – sub judge
52. Thalita Rosal Feitoza
53. Ruberval Silva de Aguiar – sub judge
54. Carlos Augusto Lettieri
55. Melquisedeque Silva Ribeiro
56. Thomaz Horta Lesbaupin
57. Ivens Carvalho Monteiro
58. Saulo Saraty de Oliveira – sub judge

1.2 CARGO 2: Escrivão de Polícia Civil

1. Mirley Ranieri Libdy
2. Odilson Márcio Oliveira Nogueira – sub judge
3. Débora Dias de Oliveira
4. Luira de Souza Campos
5. Carlos de Souza Barbosa Filho
6. Charles Félix de Oliveira
7. Rodrigo Ribeiro Lobato
8. Rafael de Almeida Cunha
9. Kery Paixão da Silva
10. Renata Kelly Lima de Brito
11. Arthur Cezar Anaissi de Moraes
12. Lorenna de Paula Allen Torres
13. Fábio Luis Araújo Noronha – sub judge
14. Fabíola Faciola Cardoso
15. Dilton Harley Nogueira Pantoja
16. Keylla Roberta da Silva Matos
17. Renato Silveira de Assis Júnior
18. Ariane Magno Gomes
19. Felipe Miranda de Freitas
20. Alexandre Magno Caldas Ferreira
21. Gustavo da Silva Portugal Júnior
22. Murillo de Oliveira Monteiro
23. Paulo Ricardo Salomão de Sousa
24. Danielle Evelyn dos Santos Freitas Silva
25. Braytner Michel Rodrigues
26. Bruno Thiago Vieira da Costa
27. Andrea do Socorro Pinheiro de Vasconcelos
28. Carolina Cardoso e Cardoso
29. Adriane Eline Isacksson Rodrigues
30. Flaviane da Rocha Silva
31. Jouberto Magalhães de Araújo
32. Ana Suellen Carvalho de Araújo
33. Cibelle Rolim Vilar
34. Jonas Pedroso Libório Vieira
35. Wesley de Assis Lima Santos
36. Shirley Pontes Duarte de Moura
37. Welton Igor Silva da Silva
38. Luana de Nazaré Cardoso de Holanda Bezerra
39. Sidnéia Manfredo Peres de Sousa
40. Márcia Cristina de Oliveira Uchoa
41. Edreson José Lima dos Santos
42. Anderson Rodrigo Tavares Silva
43. Renata Vidinho Maia Lopes Moreira
44. Edney Miranda Correa
45. Simone Vilhena Ventura Novais
46. Resiomar Gonçalves Santos
47. Tiago da Silva Pitts Carneiro
48. David Batista de Brito
49. Francisco Tadeu Ribeiro Pinto
50. Antonio Borges da Cruz Júnior
51. Renata Pimentel Dantas
52. Amanda Brabo de Oliveira
53. Wânia Socorro Navarro de Lima
54. Mônica do Socorro Neves de Almeida
55. Maurício Ramos Cardoso – sub judge
56. Reinaldo Nonato Rodrigo Ribeiro
57. Alethea Maria Carolina Sales Bernardo
58. Waldir Miranda de Moraes Júnior
59. Rodrigo Paiva de Barros
60. Kleverton Arlen Cavalcante Silva
61. Heitor Carlos Barata Júnior
62. Gisele do Socorro Amaral Rezende
63. Amanda Pina Maia
64. Alenilde Barroso Gonçalves
65. Itálo José Barbosa Mácola
66. Jorge Humberto Sassin de Matos – sub judge
67. Fernando Luis Magalhães de Oliveira
68. Beatriz Camila Barroso Pessoa
69. Walter Alves Sanz
70. José Edmilson Farias Santos Júnior
71. Italo Felipe Oliveira de Almeida – sub judge
72. Douglas Volnei de Oliveira
73. Admir Alves Ferreira Filho
74. Flávia Correa Pinheiro
75. Alfa Jesus da Silva
76. Luciana Ribeiro Campos
77. Joel Silva dos Santos
78. Kátia Ribeiro de Oliveira
79. Aline Silva Jesus de Figueiredo
80. Giovanni Santos Ribeiro
81. Debora Carolina Felipe Nascimento
82. Kátia Fernanda da Luz Borges
83. Janaina Dolores Pereira Pompeu
84. Leonardi Felipe Braga
85. Paula de Figueiredo Monteiro – sub judge

86. Alciclea Gomes de Souza
87. Frank Sarmento Pequeno
88. Sandro Brugger Novaes
89. Simone de Paula Soriano de Mello Alves Souza
90. Ivan Frederico de Pinho
91. Samantha Sanglard Oliveira

1.3 CARGO 3: Investigador de Polícia Civil

1. José Cristian Farias de Lima
2. Danilo Sousa de Siqueira Campos
3. Marcos Adriano Mota da Silva
4. José Mattos Brito de Carvalho Neto
5. Wallac Lima França
6. Antonio Paulo Azevedo Costa
7. Márcio Silva Jackson Costa
8. Luciano Bizerra Santos
9. Adriano Neri da Silva
10. Fábio Jorge dos Santos Videira Sauma
11. Antonio Donato da Costa Filho
12. Arley Miralha Carneiro
13. Marcus Vinicius da Conceição Flores
14. José Maurício do Carmo Netto
15. Marciliano Vulcão Leão
16. Marcel Selhorst Arrais
17. Bruno de Carvalho Leite
18. Rodrigo Barcessat Vaz
19. Denis Fernandez de Moraes
20. Datas Brito da Silva Júnior
21. Danilo Barbosa Moura
22. Martha Luciana de Farias Lins Gonçalves
23. Ricardo Balbi Salles
24. Bruno de Castro Alves
25. Romeu de Melo Ferreira
26. Tiago Rodrigo Souza Rodrigues
27. Fábio Gonçalves Costa
28. Geraldo Magella de Miranda Padinha
29. Otávio Noronha Seabra
30. Ricardo Oliveira do Rosário
31. Giceli Lemos Araújo
32. André Pessoa Barros
33. Angelo de Barros Braga
34. Odírley Moraes da Rocha
35. Clívia Danielle Navarro dos Reis
36. Jorge Andrey da Silva Macêdo
37. Carlos Corrêa Lima Filho
38. Kerly Francisco Araújo Soeiro
39. Jordan Augusto da Silva Pantoja
40. Jorge Couto Júnior
41. Davidson Augusto de Sales Amoras
42. Andrey George Monteiro Barata
43. Thiago Galvão Sobrinho
44. Averlândio Cabral da Cruz
45. Roberto de Sousa Silva
46. Célio Sérgio Oliveira Cruz
47. Wally Samya Nogueira Barros
48. Igor Oliveira de Sousa
49. Euclides da Silva Lima Júnior
50. Thiago Sepeda Lima
51. Fábio Jardim Rodrigues
52. Rosely Natalina Vinas da Costa
53. Karmine Barreiros Alves
54. Oswaldo Hilton Botelho de Barros
55. Wando Willer da Silva Teixeira
56. José Bosco de Araújo Barbosa
57. Edelman Soares da Silva
58. Dávison Wilker de Farias e Silva
59. Fabricio Torres Pinheiro Castelo
60. Paulo Roberto do Carmo Braga
61. Arianny Coutinho do Nascimento
62. Fagner André dos Anjos da Silva
63. Raimundo Wagner Carvalho da Silva
64. Walter de Barros Gomes Júnior
65. Valber Silva dos Santos
66. Bruna Cristina Machado Rego
67. Emanuele Celly da Silva Flexa
68. Darling Amálio da Silva
69. João Rubem Monteiro Liberal Sousa
70. José Wellington Pereira Gomes Júnior
71. Márcio José Cordeiro Fernandes
72. Cristiano Ruy de Jesus
73. Darlan Oliveira Cavalcante
74. Germano Arnoud de Figueiredo Neto
75. Sérgio Luís Pompeu Amorim
76. José Edson da Silva Lopes
77. Luiz Dias do Lago Filho
78. Carlos Eduardo Rodrigues Matos – sub judge
79. Elzamo Nicinio Almeida Lobato
80. Durval Luis Paes Gondim
81. Carlos Benedito de Paula Sodré
82. Frailan Humberto de Carvalho Vieira
83. Rafael Paiva de Barros – sub judge
84. Alessandra Pereira Ribeiro Gentil
85. Klayton Roberto Silva Garcia
86. José Ricardo Oliveira Moraes
87. Isaias Borges de Carvalho – sub judge
88. Denys Herlyn Penedo Bessa
89. Kellen Costa Ranieri
90. Franklin Figueiredo Bulhões e Sousa
91. Tadeu Cezar Ferão da Silva
92. Kleber Santiago Machado
93. Clayton Pereira Vila Nova – sub judge
94. Thiago José Ximenes Machado
95. Rodrigo dos Reis e Silva Nascimento
96. Oswaldo Barros Cavalcante Júnior
97. Igor de Mesquita Randel
98. Rodrigo César Moraes Freitas
99. Carlos Frederico Castelo Branco Correa
100. Raimundo Carlos Pessoa Júnior
101. Danilo Paes Gondim
102. Francisco Adriano Costa

103. Márcio Kindlmann Alves
104. Suzane Favacho Rocha Carrera
105. Thalys Silva de Carvalho
106. João Carlos Silva Santos
107. Raimundo José Mendes Souza
108. Eládio de Souza Trindade da Cruz Filho
109. Allisson dos Santos Pereira
110. Denilson da Silva Bitencourt
111. Swe Ellen Carvalho Klegin
112. Deyvid Antonio Lima Góes
113. Rosenilda Arnaud Garcia
114. Ediclelma Sampaio Pimentel
115. Suelen de Cássia Santos da Costa
116. Victor Lobato Bino

WILSON MODESTO FIGUEIREDO

Secretário de Estado de Administração

PRORROGAÇÃO DE LICENÇA SAÚDE**NÚMERO DE PUBLICAÇÃO: 166736****PRORROGAÇÃO DE LICENÇA SAÚDE****PORTARIA Nº 325/2010-DAF/SEAD DE 13 DE OUTUBRO DE 2010****SERVIDOR: NERI FURTADO DOS REMEDIOS****ID. FUNCIONAL: 5076080/1****CARGO: Datilografo****Nº DE DIAS: 30 (trinta) dias****PERÍODO: 15/09/2010 a 14/10/2010****LAUDO MÉDICO: 101721A/1**Os efeitos desta Portaria retroagirão a contar de **15/09/2010****SEAD/PNAGE****NÚMERO DE PUBLICAÇÃO: 166852****EXTRATO DO CONTRATO Nº 21/2010 – SEAD/UCE-PNAGE/PA****GOVERNO DO ESTADO DO PARÁ****BANCO INTERAMERICANO DE DESENVOLVIMENTO - BID
PROGRAMA NACIONAL DE APOIO À MODERNIZAÇÃO DA GESTÃO E****DO PLANEJAMENTO DOS ESTADOS E DO DISTRITO FEDERAL - PNAGE****UNIDADE DE COORDENAÇÃO ESTADUAL-UCE/PNAGE/PA Nº. DO CONTRATO: 21/2010 – SEAD/UCE-PNAGE/PA****MODALIDADE DE LICITAÇÃO: PREGÃO ELETRÔNICO Nº 04/2010 - SEAD/UCE-PNAGE/PA - PROCESSO Nº. 2010/133958****OBJETO: aquisição de 04 (quatro) Hd Compatível ao Servidor Hp DI – 380 – G5****PARTES: SEAD/UCE-PNAGE/PA e a Empresa CARLOS BATISTA INFORMÁTICA - ME.****VIGÊNCIA: 07.10.2010 à 04.01.2011****VALOR: R\$7.722,00 (sete mil, setecentos e vinte e dois reais)****DOTAÇÃO ORÇAMENTARIA: 13103 04.122.1204.1566 - 449052****FONTES: 0106/0306 – BANCO INTERAMERICANO DE DESENVOLVIMENTO – BID.**

6121 – Contrapartida Estadual.

FORO: BELÉM**DATA DA ASSINATURA: 07.10.2010****ORDENADOR RESPONSÁVEL: MARIA EDILENA DE SOUZA ROCHA****ENDEREÇO DO CONTRATADO E CEP: Rua Rafael de Oliveira, nº 245 – Mandaqui – Cidade: São Paulo – CEP: 02.407-050 – UF: SP.****PORTARIA Nº 1004 DE 27 DE SETEMBRO DE 2010****NÚMERO DE PUBLICAÇÃO: 166823****PORTARIA Nº 1004 DE 27 DE SETEMBRO DE 2010**

O SECRETÁRIO DE ESTADO DE ADMINISTRAÇÃO, no uso de suas atribuições legais,

Considerando que a Portaria nº 1171 de 06.11.2008, institui a comissão de concurso público para o quadro de pessoal da Fundação Carlos Gomes;

Considerando o Processo nº 2010/200882;

RESOLVE:**REVOGAR** a Portaria nº 1004 de 06.11.2008, que designa servidores a constituírem a Comissão de Concurso Público C-148, da Fundação Carlos Gomes.**DESIGNAR** os servidores abaixo relacionados a constituírem a comissão de concurso público C-148, para preenchimento de cargos do quadro de pessoal da Fundação Carlos Gomes.**Presidente:****Maria Cristina Roma de Jesus - SEAD****Membros:****Ana Lucia Lopes Rocha – CARLOS GOMES****Maurício José da Costa Lima – CARLOS GOMES****Selma Braga Chaves – CARLOS GOMES**

REGISTRE-SE, PUBLIQUE-SE E CUMPRE-SE.

SECRETARIA DE ESTADO DE ADMINISTRAÇÃO, 06 de novembro de 2008.

WILSON MODESTO FIGUEIREDO**SECRETÁRIO DE ESTADO DE ADMINISTRAÇÃO****SEAD/PNAGE****NÚMERO DE PUBLICAÇÃO: 166858****EXTRATO DO CONTRATO Nº 20/2010 – SEAD/UCE-PNAGE/PA****GOVERNO DO ESTADO DO PARÁ****BANCO INTERAMERICANO DE DESENVOLVIMENTO - BID
PROGRAMA NACIONAL DE APOIO À MODERNIZAÇÃO DA GESTÃO E****DO PLANEJAMENTO DOS ESTADOS E DO DISTRITO FEDERAL - PNAGE****UNIDADE DE COORDENAÇÃO ESTADUAL-UCE/PNAGE/PA Nº. DO CONTRATO: 20/2010 – SEAD/UCE-PNAGE/PA****MODALIDADE DE LICITAÇÃO: PREGÃO ELETRÔNICO Nº 04/2010 - SEAD/UCE-PNAGE/PA - PROCESSO Nº. 2010/133958****OBJETO: aquisição de 01 (uma) Licença de Software, Tipo Programa: Oracle Internet Application Server, 03 (três) Licenças de Software, Tipo Programa: Oracle Internet Developer Suite e 02 (duas) Licenças de Software, Sistema Operacional Linux.****PARTES: SEAD/UCE-PNAGE/PA e a Empresa G & P PROJETOS E SISTEMAS LTDA.****VIGÊNCIA: 07.10.2010 à 04.01.2011****VALOR: R\$80.799,00 (oitenta mil, setecentos e noventa e nove reais)****DOTAÇÃO ORÇAMENTARIA: 13103 04.122.1204.1566 - 339039****FONTES: 0106/0306 – BANCO INTERAMERICANO DE DESENVOLVIMENTO – BID.**

6121 – Contrapartida Estadual.

FORO: BELÉM**DATA DA ASSINATURA: 07.10.2010****ORDENADOR RESPONSÁVEL: MARIA EDILENA DE SOUZA ROCHA****ENDEREÇO DO CONTRATADO E CEP: Rua Marques de Itu, nº 70, 9º andar – Vila Buarque – Cidade: São Paulo – CEP: 01.221-020 – UF: SP.****SEAD/PNAGE****NÚMERO DE PUBLICAÇÃO: 166864****GOVERNO DO ESTADO DO PARÁ****BANCO INTERAMERICANO DE DESENVOLVIMENTO - BID
Programa Nacional de Apoio à Modernização Gestão e do****Planejamento dos Estados e do Distrito Federal****COMPARAÇÃO DE PREÇOS (CP) PARA EXECUÇÃO DE SERVIÇOS:****Nº. 04/2010 - PROCESSO Nº. 2010/110984****DESPACHO DE HOMOLOGAÇÃO****OBJETO: Contratação de Pessoa Jurídica para prestação de****serviços técnicos especializados, referente à concepção e elaboração de Relatório de Gestão e Avaliação do Programa****Nacional de Apoio à Modernização da Gestão e do Planejamento do Estado do Pará – PNAGE/PA, do período 2006/2010, a fim de****atender às normas do Banco Interamericano de Desenvolvimento – BID.****1- Após análise das peças contidas nos autos, Homologo o procedimento da licitação para que a adjudicação nele****referida produza seus jurídicos e legais efeitos.****2- A Comissão Permanente de Licitação para conhecimento e demais providenciais pertinentes.****3- Dê-se ciência aos interessados, observadas as prescrições legais pertinentes.****Belém, 13 de outubro de 2010.****WILSON MODESTO FIGUEIREDO**

Secretário de Estado de Administração

SEAD/PNAGE**NÚMERO DE PUBLICAÇÃO: 166871****GOVERNO DO ESTADO DO PARÁ****BANCO INTERAMERICANO DE DESENVOLVIMENTO - BID
PROGRAMA NACIONAL DE APOIO À MODERNIZAÇÃO****GESTÃO E DO PLANEJAMENTO DOS ESTADOS E DO DISTRITO FEDERAL****RESULTADO DA LICITAÇÃO****COMPARAÇÃO DE PREÇOS (CP) PARA EXECUÇÃO DE SERVIÇOS:****Nº. 04/2010 - PROCESSO Nº. 2010/110984****MÉTODO DE SELEÇÃO:**

O critério para seleção obedeceu ao disposto na Política de Contratação do BID, nos termos da instrução contida na CBR 6237/2006.

RESULTADO DO JULGAMENTO:

OBJETO	EMPRESA	VALOR R\$	CLASSIFICAÇÃO
Contratação de Pessoa Jurídica para prestação de serviços técnicos especializados, referente à concepção e elaboração de Relatório de Gestão e Avaliação do Programa Nacional de Apoio à Modernização da Gestão e do Planejamento do Estado do Pará – PNAGE/PA, do período 2006/2010.	FADESP - FUND. DE AMPARO E DESENVOLVIMENTO A PESQUISA	32.000,00	Recusada por não atender as Especificações Técnicas
	FIDESA - FUNDAÇÃO INSTITUTO PARA O DESENVOLVIMENTO DA AMAZÔNIA	37.400,00	Recusada por não atender as Especificações Técnicas
	INSTITUTO OLHAR PESQUISA E INFORMAÇÃO ESTRATÉGICA LTDA	43.500,00	Aprovada por atender as Especificações Técnicas
	ASPA - ASSESSORIA E CONSULTORIA EMPRESARIAL LTDA	45.019,17	Recusada Pelo Preço
	SOCIEDADE DE ENSINO SUPERIOR DO PARÁ LTDA	175.298,96	Recusada pelo Preço

TERMO DE ADJUDICAÇÃO

Às 09:00 horas do dia 13 de outubro de 2010, a Comissão Especial de Licitação nomeada para julgar a Comparação de Preços nº 04/2010 referente ao Processo 2010/110984, após análise dos autos e receber a Não Objeção do BID à Contratação resolve: Adjudicar o seu objeto a licitante vencedora, Empresa Instituto Olhar Pesquisa e Informação Estratégica Ltda., a qual na ordem de classificação atendeu os requisitos exigidos: menor preço e as especificações técnicas do edital, conforme indicado no quadro Resultado da Licitação.

Belém 13 de outubro de 2010.

Comissão Especial de Licitação**PORTARIA DE LICENÇA SAÚDE****NÚMERO DE PUBLICAÇÃO: 166746****PORTARIA DE LICENÇA SAÚDE****PORTARIA Nº 0326/2010-DAF/SEAD DE 13 DE****OUTUBRO DE 2010****SERVIDOR: CARLOS NAZARENO TAVARES****ID. FUNCIONAL: 4074/1****CARGO: Economista****Nº DE DIAS: 25 (vinte e cinco dias)****PERÍODO: 15/09/2010 a 09/10/2010****LAUDO MÉDICO: 101733A/1**Os efeitos desta Portaria retroagirão a contar de **15/09/2010**.**ERRATA DE PORTARIA
NÚMERO DE PUBLICAÇÃO: 166725****ERRATA DE PORTARIA****EXTRATO DE EDITAL DE PREGÃO ELETRÔNICO SEAD/SRP Nº 08/2010****ONDE SE LÊ:****DATA DA ABERTURA: 25 de outubro de 2010.****LEIA-SE:****DATA DA ABERTURA: 26 de outubro de 2010.****ONDE SE LÊ:****RECEBIMENTO DA PROPOSTA: A partir da disponibilização do Edital no COMPRASNET, até às 09:00h do dia 25.10.2010 (Horário de Brasília/DF).****LEIA-SE:****RECEBIMENTO DA PROPOSTA: A partir da disponibilização do Edital no COMPRASNET, até às 09:00h do dia 26.10.2010 (Horário de Brasília/DF).****PORTARIA Nº 1.081/2010 - GS DE 07 DE OUTUBRO DE 2010****NÚMERO DE PUBLICAÇÃO: 166709****PORTARIA Nº 1.081/2010 - GS DE 07 DE OUTUBRO DE 2010.****O SECRETÁRIO DE ESTADO DE ADMINISTRAÇÃO, no uso das atribuições que lhe foram delegadas pelo Decreto Governamental de 17.08.2009, publicado no DOE nº 31.484 e ainda;****Considerado o Mem. nº 060/2010 - DGP/SEAD de 27.09.2010.****RESOLVE:****I - DESIGNAR, o servidor UBIRAJARA MARQUES LIMA JUNIOR, Id. Funcional nº 57175301/1, ocupante do cargo de Gerente de Cadastro e Administração do Patrimônio do Estado, para responder pela Coordenadoria do Patrimônio Imobiliário – DGP/SEAD durante o impedimento legal do titular **JOSE MARIA SARDINHA JUNIOR, Id. Funcional nº. 55587306/1, no período de 04.10.2010 a 02.11.2010.******II- Os efeitos desta Portaria retroagirão a contar de 04.10.2010. REGISTRE-SE, PUBLIQUE-SE E CUMPRE-SE.****SECRETARIA DE ESTADO DE ADMINISTRAÇÃO, 07 DE OUTUBRO DE 2010.****WILSON MODESTO FIGUEIREDO**

Secretário de Estado de Administração

PORTARIA Nº. 0924/2010-GS DE 20 DE SETEMBRO DE 2010**NÚMERO DE PUBLICAÇÃO: 166461****PORTARIA Nº. 0924/2010-GS DE 20 DE SETEMBRO DE 2010****O SECRETÁRIO DE ESTADO DE ADMINISTRAÇÃO, no uso das atribuições que lhe foram delegadas pelo Decreto Governamental de 17.08.2009, publicado no DOE nº 31.484, disposto no art. 74, § 2º da lei nº 5.810, de 24 de janeiro de 1994;****R E S O L V E:****TRANSFERIR, por necessidade de serviço, o período de gozo de férias do servidor **ANDRÉ FERNANDES DE PONTES, Id. Funcional nº 55587294/1, ocupante do cargo de Diretor, lotado na Diretoria de Administração e Finanças – DAF/SEAD de 13.09.2010 a 02.10.2010 para 18.10.2010 a 06.11.2010, referente ao período aquisitivo 2008/2009.******REGISTRE-SE, PUBLIQUE-SE E CUMPRE-SE.****SECRETARIA DE ESTADO DE ADMINISTRAÇÃO, 20 DE SETEMBRO DE 2010.****WILSON MODESTO FIGUEIREDO**

Secretário de Estado de Administração

SECRETARIA DE ESTADO DE ADMINISTRAÇÃO, 06 de novembro de 2008.**SECRETARIA DE ESTADO DE ADMINISTRAÇÃO, 06 de novembro de 2008.****SECRETARIA DE ESTADO DE ADMINISTRAÇÃO, 06 de novembro de 2008.****SECRETARIA DE ESTADO DE ADMINISTRAÇÃO, 06 de novembro de 2008.****SECRETARIA DE ESTADO DE ADMINISTRAÇÃO, 06 de novembro de 2008.****SECRETARIA DE ESTADO DE ADMINISTRAÇÃO, 06 de novembro de 2008.****SECRETARIA DE ESTADO DE ADMINISTRAÇÃO, 06 de novembro de 2008.****SECRETARIA DE ESTADO DE ADMINISTRAÇÃO, 06 de novembro de 2008.****SECRETARIA DE ESTADO DE ADMINISTRAÇÃO, 06 de novembro de 2008.****SECRETARIA DE ESTADO DE ADMINISTRAÇÃO, 06 de novembro de 2008.****SECRETARIA DE ESTADO DE ADMINISTRAÇÃO, 06 de novembro de 2008.****SECRETARIA DE ESTADO DE ADMINISTRAÇÃO, 06 de novembro de 2008.****SECRETARIA DE ESTADO DE ADMINISTRAÇÃO, 06 de novembro de 2008.****SECRETARIA DE ESTADO DE ADMINISTRAÇÃO, 06 de novembro de 2008.****SECRETARIA DE ESTADO DE ADMINISTRAÇÃO, 06 de novembro de 2008.****SECRETARIA DE ESTADO DE ADMINISTRAÇÃO, 06 de novembro de 2008.****SECRETARIA DE ESTADO DE ADMINISTRAÇÃO, 06 de novembro de 2008.****SECRETARIA DE ESTADO DE ADMINISTRAÇÃO, 06 de novembro de 2008.****SECRETARIA DE ESTADO DE ADMINISTRAÇÃO, 06 de novembro de 2008.****SECRETARIA DE ESTADO DE ADMINISTRAÇÃO, 06 de novembro de 2008.****SECRETARIA DE ESTADO DE ADMINISTRAÇÃO, 06 de novembro de 2008.****SECRETARIA DE ESTADO DE ADMINISTRAÇÃO, 06 de novembro de 2008.****SECRETARIA DE ESTADO DE ADMINISTRAÇÃO, 06 de novembro de 2008.****SECRETARIA DE ESTADO DE ADMINISTRAÇÃO, 06 de novembro de 2008.****SECRETARIA DE ESTADO DE ADMINISTRAÇÃO, 06 de novembro de 2008.****SECRETARIA DE ESTADO DE ADMINISTRAÇÃO, 06 de novembro de 2008.**

INSTITUTO DE GESTÃO PREVIDENCIÁRIA DO ESTADO DO PARÁ

ANULAR E RETIFICAR

NÚMERO DE PUBLICAÇÃO: 166865

**PORTARIA RET Nº 2851 DE 29 DE SETEMBRO DE 2010
PROC. Nº 2008/51447-1**

Assunto: Anular a Portaria RET AP nº 629, de 30/04/2009 e Retificar a Fundamentação Legal Constante da Portaria RAP nº 1689 de 02/05/2008 de Aposentadoria
Interessado(a): **ATHOS GARCIA TREPTOW**
Matricula nº 0063444/1
Cargo/Função: DELEGADO DE POLICIA
Lotação: GEP-PC- 701 4, CLASSE "D" PCP
Valor dos Proventos: R\$ 13.531,49

RETIFICAÇÃO DE PENSÃO

NÚMERO DE PUBLICAÇÃO: 166872
**PORTARIA RET PS Nº. 2525 DE 15 DE
SETEMBRO DE 2010**

PROC. Nº. 2008/154968

Assunto: Retificar a portaria PS nº 781 de 01/07/2010 de pensão.
Beneficiário(a): **ARNALDO BRASIL MONTEIRO**
Ex-Segurado(a): Claudete Nazaré da Gama Monteiro
Valor da Pensão: R\$ 538,02

REPUBLIÇÃO DE RESERVA REMUNERADA NÚMERO DE PUBLICAÇÃO: 166819

**PORT. RR Nº. 2303 DE 16 DE SETEMBRO DE 2010
PROC. Nº. 2010/131813**

Assunto: Reserva Remunerada
Interessado (a): **JULIA RAMOS MARQUES**
Matricula nº. 5281024/1
Posto/Graduação: TEN CEL/ PM
Lotação: Efetivo do APM
Valor dos Proventos: R\$ 8.046,62
Republicado por ter saído com incorreção no DOE de 04/10/2010

RESERVA REMUNERADA

NÚMERO DE PUBLICAÇÃO: 166807
**PORT. RR Nº. 2948 DE 27 DE SETEMBRO DE 2010
PROC. Nº. 2010/198239**

Assunto: Reserva Remunerada
Interessado (a): **ORLANDO DA SILVA**
Matricula nº. 3406253/1
Posto/Graduação: 2º SARGENTO/ PM
Lotação: Efetivo do 13º BPM/Tucuruí
Valor dos Proventos: R\$ 2.523,05

**PORT. RR Nº. 2962 DE 29 DE SETEMBRO DE 2010
PROC. Nº. 2010/198095**

Assunto: Reserva Remunerada
Interessado (a): **MANOEL JOSÉ RODRIGUES PALHETA**
Matricula nº. 3402649/1
Posto/Graduação: 2º SARGENTO/ PM
Lotação: Efetivo do CIPC
Valor dos Proventos: R\$ 2.434,52

**PORT. RR Nº. 2630 DE 15 DE SETEMBRO DE 2010
PROC. Nº. 2010/119554**

Assunto: Reserva Remunerada
Interessado (a): **NILTON JOSÉ MORAES BARBOSA**
Matricula nº. 3382982/2
Posto/Graduação: 1º SARGENTO/ BM
Lotação: Efetivo do 1º Subgrupamento de Proteção Ambiental do Corpo de Bombeiros Militar do Pará.
Valor dos Proventos: R\$ 2.742,18

PORTARIAS DE INDEFERIMENTO

NÚMERO DE PUBLICAÇÃO: 166592
**PORTARIA Nº. 2359 DE 06 DE SETEMBRO DE 2010
PROC. Nº. 2010/130636**

Assunto: Indeferimento do pedido de Arbitramento de Pensão
Pleiteado por **ITALO DIEGO DOS ANJOS MORAES**
Ex- Segurado(a): SHIRLEY CARDOSO DOS ANJOS
**PORTARIA Nº. 2646 DE 20 DE SETEMBRO DE 2010
PROC. Nº. 2009/127316**

Assunto: Indeferimento do pedido de Revisão de Pensão
Pleiteado por **CECÍLIA DA SILVA LIMA**
Ex- Segurado(a): FRANCISCO BEZERRA DE LIMA
PORTARIA Nº. 1362 DE 05 DE AGOSTO DE 2010

Proc. nº. 2009/201247
Assunto: Indeferimento do pedido de Revisão de Pensão
Pleiteado por **NELSON OLIVEIRA DE SOUSA**
Ex- Segurado(a): RITA OLIVEIRA DE SOUSA

PORTARIA Nº. 2131 DE 08 DE SETEMBRO DE 2010

Proc. nº. 2010/099298
Assunto: Indeferimento do pedido de Revisão de Pensão
Pleiteado por **LUCILENA DE SOUZA FERREIRA**
Ex- Segurado(a): DERIVALDO DANIEL SOARES FERREIRA
PORTARIA Nº. 2541 DE 22 DE SETEMBRO DE 2010
Proc. nº. 2010/101052
Assunto: Indeferimento do pedido de Continuidade de Pensão
Pleiteado por **FERNANDA WALENA HENRIQUE**
Ex- Segurado(a): MARIA IONE HENRIQUE

PORTARIA Nº. 1482 DE 05 DE AGOSTO DE 2010

Proc. nº. 2009/309027
Assunto: Indeferimento do pedido de Continuidade de Pensão
Pleiteado por **ADELLEN SUELLEN GOES AMORIM**
Ex- Segurado(a): DIJACI DE CASTRO AMORIM
PORTARIA Nº. 1147 DE 05 DE AGOSTO DE 2010
Proc. nº. 2008/407970
Assunto: Indeferimento do pedido de Reconsideração de Indeferimento
Pleiteado por **CLEONICE MENDES DE ASSUNÇÃO**

PORTARIA Nº. 2543 DE 23 DE SETEMBRO DE 2010

Proc. nº. 2010/112489
Assunto: Indeferimento do pedido de Arbitramento de Pensão
Pleiteado por **CARMELINA DE SOUZA BARBOSA**
Ex- Segurado(a): DOMINGOS CORREIA BARBOSA
PORTARIA Nº. 2373 DE 30 DE AGOSTO DE 2010
Proc. nº. 2010/110295
Assunto: Indeferimento do pedido de Arbitramento de Pensão
Pleiteado por **JULIA BARROSO ARAUJO**

Ex- Segurado(a): PAULO JORGE BARROSO ARAÚJO
PORTARIA Nº. 2520 DE 13 DE SETEMBRO DE 2010
Proc. nº. 2010/166941
Assunto: Indeferimento do pedido de Arbitramento de Pensão
Pleiteado por **HILDEBRANDO SANTOS BORGES**

Ex- Segurado(a): SYRLEI SANTOS BONFIM
PORTARIA Nº. 2467 DE 02 DE SETEMBRO DE 2010
Proc. nº. 2009/301274
Assunto: Indeferimento do pedido de Arbitramento de Pensão
Pleiteado por **MARIA OSTACIA MARTINS PINHEIRO**

Ex- Segurado(a): RAIMUNDO LAMEIRA REIS
PORTARIA Nº. 2479 DE 03 DE SETEMBRO DE 2010
Proc. nº. 2010/165455
Assunto: Indeferimento do pedido de Arbitramento de Pensão
Pleiteado por **ROSEMERE NAVEGANTE DE ANDRADE**

Ex- Segurado(a): PLINIO DOS SANTOS
PORTARIA Nº. 1686 DE 01 DE SETEMBRO DE 2010
Proc. nº. 2009/230591
Assunto: Indeferimento do pedido de Arbitramento de Pensão
Pleiteado por **NAYARA PATRÍCIA MONTEIRO MIRANDA**

Ex- Segurado(a): JOÃO MARTIRES MONTEIRO MIRANDA
PORTARIA Nº. 2641 DE 16 DE SETEMBRO DE 2010
Proc. nº. 2008/279360
Assunto: Indeferimento do pedido de Arbitramento de Pensão
Pleiteado por **RAIMUNDO NONATO ALVES DE FREITAS**

Ex- Segurado(a): ORLANDINA BRITO DE FREITAS
PORTARIA IND Nº. 2925 DE 29 DE SETEMBRO DE 2010
Proc. nº. 2009/181344
Assunto: Indeferimento do pedido de Benefício Previdenciário de Aposentadoria
Pleiteado por **DOMINGOS DO ESPÍRITO SANTO LEÃO**

PORTARIA IND Nº. 2805 DE 21 DE SETEMBRO DE 2010
Proc. nº. 2007/242446
Assunto: Indeferimento do pedido de Benefício Previdenciário de Aposentadoria
Pleiteado por **LUCICLEIDE JAQUES**

PORTARIA IND Nº. 2586 DE 13 DE SETEMBRO DE 2010
Proc. nº. 2005/103691
Assunto: Indeferimento do pedido de Revisão de Aposentadoria
Pleiteado por **FRANCISCA DO VALE TAVARES**

PORTARIA IND Nº. 2564 DE 10 DE SETEMBRO DE 2010
Proc. nº. 2006/258699
Assunto: Indeferimento do pedido de Revisão de Aposentadoria
Pleiteado por **NONATA DE PAULA RODRIGUES BRAGA**

PORTARIA IND Nº. 2700 DE 17 DE SETEMBRO DE 2010
Proc. nº. 2008/023976
Assunto: Indeferimento do pedido de Revisão de Aposentadoria
Pleiteado por **FLORACY MORAES PINHEIRO**

PORTARIA IND Nº. 1353 DE 11 DE AGOSTO DE 2010
Proc. nº. 2008/549857
Assunto: Indeferimento do pedido de Revisão de Aposentadoria
Pleiteado por **ELIZALINA PINTO DE ARRUDA**

PORTARIA IND Nº. 1436 DE 01 DE SETEMBRO DE 2010
Proc. nº. 2001/315745
Assunto: Indeferimento do pedido de Revisão de Aposentadoria
Pleiteado por **EDIVALDO CORRÊA SANTANA**

PORTARIA IND Nº. 2596 DE 13 DE SETEMBRO DE 2010

Proc. nº. 2005/289715
Assunto: Indeferimento do pedido de Revisão de Aposentadoria
Pleiteado por **DEIA MARIA CARVALHO DE CARVALHO**
PORTARIA IND REV Nº. 1170 DE 05 DE AGOSTO DE 2010
Proc. nº. 2008/505979
Assunto: Indeferimento do pedido de Revisão de Aposentadoria
Pleiteado por **MARIA HELENA DA CONCEIÇÃO LAVAREDA**
PORTARIA IND Nº. 1962 DE 01 DE SETEMBRO DE 2010
Proc. nº. 2005/200604

Assunto: Indeferimento do pedido de Revisão de Aposentadoria
Pleiteado por **TEREZINHA DE JESUS CARVALHO**
PORTARIA IND Nº. 2825 DE 22 DE SETEMBRO DE 2010
Proc. nº. 2008/248047

Assunto: Indeferimento do pedido de Revisão de Aposentadoria
Pleiteado por **ALICE PINHEIRO DE CARVALHO**
PORTARIA IND Nº. 1304 DE 01 DE SETEMBRO DE 2010
Proc. nº. 2005/241671

Assunto: Indeferimento do pedido de Revisão de Aposentadoria
Pleiteado por **ANTONIA DE PADUA SILVA DE FREITAS**
PORTARIA IND Nº. 1199 DE 16 DE SETEMBRO DE 2010
Proc. nº. 2006/178016

Assunto: Indeferimento do pedido de Revisão de Aposentadoria
Pleiteado por **RAIMUNDO GOMES CAVALCANTE**
PORTARIA IND Nº. 2141 DE 19 DE AGOSTO DE 2010
Proc. nº. 2009/422837

Assunto: Indeferimento do pedido de Reserva Remunerada
Pleiteado por **PAULO SÉRGIO GALVÃO RODRIGUES**
PORTARIA IND Nº. 2754 DE 20 DE SETEMBRO DE 2010
Proc. nº. 2010/138041

Assunto: Indeferimento do pedido de Reserva Remunerada
Pleiteado por **EDSON CARTAGENES FRANCO**
PORTARIA IND Nº. 2792 DE 21 DE SETEMBRO DE 2010
Proc. nº. 2010/196005

Assunto: Indeferimento do pedido de Reserva Remunerada
Pleiteado por **REINALDO SERGIO FREITAS DO NASCIMENTO**
PORTARIA IND Nº. 2188 DE 01 DE SETEMBRO DE 2010
Proc. nº. 2010/36082

Assunto: Indeferimento do pedido de Reserva Remunerada
Pleiteado por **HERALDO FAVACHO DA COSTA**
PORTARIA IND Nº. 2798 DE 21 DE SETEMBRO DE 2010
Proc. nº. 2010/196059

Assunto: Indeferimento do pedido de Reserva Remunerada
Pleiteado por **GENILDA GONÇALVES MENDONÇA**
PORTARIA IND Nº. 2755 DE 20 DE SETEMBRO DE 2010
Proc. nº. 2010/138042

Assunto: Indeferimento do pedido de Reserva Remunerada
Pleiteado por **LUIS CARLOS LOPES MAIA**
PORTARIA IND Nº. 2143 DE 19 DE AGOSTO DE 2010
Proc. nº. 2010/28559

Assunto: Indeferimento do pedido de Reserva Remunerada
Pleiteado por **ALCEU LUIS DA SILVA**
PORTARIA IND Nº. 1467 DE 06 DE AGOSTO DE 2010
Proc. nº. 2010/110765

Assunto: Indeferimento do pedido de Reserva Remunerada
Pleiteado por **LÚCIO VILAR DE ARAÚJO**
PORTARIA IND Nº. 2760 DE 21 DE SETEMBRO DE 2010
Proc. nº. 2010/196082

Assunto: Indeferimento do pedido de Reserva Remunerada
Pleiteado por **EDSON JUAREZ DA SILVA**
PORTARIA IND Nº. 2189 DE 19 DE AGOSTO DE 2010
Proc. nº. 2010/97378

Assunto: Indeferimento do pedido de Reserva Remunerada
Pleiteado por **ANTONIO COSTA OLIVEIRA**

ALTERAÇÃO DE PORTARIA NÚMERO DE PUBLICAÇÃO: 166469

**PORTARIA ALT RE Nº 2889 DE 23 DE SETEMBRO DE 2010
PROC. Nº. 2008/412712**

Assunto: Alterar a Portaria nº 2520, de 20/11/2001 de Reforma "ex-officio"
Interessado (a): **IVALDO FERREIRA DE SOUSA**
Matricula nº. 5373611
Patente: Soldado
Valor dos Proventos: R\$ 1,992,28

ATUALIZAR NÚMERO DE PUBLICAÇÃO: 166503

**PORTARIA AT PS Nº 2252 DE 23 DE SETEMBRO DE 2010
PROC. Nº 2008/52561-7**

Assunto: Atualizar a portaria nº 0384, de 24/06/2003 de Pensão
Valor da Pensão: R\$1.787,17
Beneficiário(a): **JOSÉ DA COSTA MANGABEIRA**
Ex: Segurado(a): JOÃO DE SENA MANGABEIRA

Executivo 2

QUINTA-FEIRA, 14 DE OUTUBRO DE 2010

SECRETARIA DE ESTADO DE DESENVOLVIMENTO URBANO E REGIONAL

COMPANHIA DE SANEAMENTO DO PARÁ

AVISO DE LICITAÇÃO
NÚMERO DE PUBLICAÇÃO: 166487
MODALIDADE: TOMADA DE PREÇOS
NÚMERO: 12/2010

Objeto: Contratação de empresa de engenharia para Execução de serviços de recomposição de valas, recuperação e/ou confecção de caixas no sistema distribuidor de água e coletor de esgoto sanitário, com fornecimento de materiais, oriundos de serviços executados pela Cosanpa nas vias públicas da Região Metropolitana de Belém, nas áreas de abrangência da Unidades de Negócios Sul - UNISUL.

Entrega do Edital: COMPRASNET (www.comprasnet.gov.br), COMPRASPARA (www.compraspara.pa.gov.br) e no site da COSANPA (www.cosanpa.pa.gov.br).

Observação: Informações e esclarecimentos na Av. Magalhães Barata, nº1201 Bairro de São Brás- Belém-PA, Setor da Comissão Permanente de Licitação - CPL.

Responsável pelo certame: Luiz Guilherme Andrade Lopes
Local de Abertura: Av. Magalhães Barata, nº1201- Belém-PA, setor CPL

Data da Abertura: 29/10/2010

Hora da Abertura: 10:30

Ordenador: Edilson Rodrigues de Sousa

AVISO DE LICITAÇÃO
NÚMERO DE PUBLICAÇÃO: 166474
MODALIDADE: TOMADA DE PREÇOS
NÚMERO: 11/2010

Objeto: Contratação de serviços de engenharia para retirada de vazamento na rede de distribuição e ramais prediais de água com recomposição de vias públicas na Região Metropolitana de Belém, nas áreas de abrangência da Unidade de Negócios Augusto Montenegro - UNAM.

Entrega do Edital: COMPRASNET (www.comprasnet.gov.br), COMPRASPARA (www.compraspara.pa.gov.br) e no site da COSANPA (www.cosanpa.pa.gov.br).

Observação: Informações e esclarecimentos na Av. Magalhães Barata, nº1201 Bairro de São Brás- Belém-PA, Setor da Comissão Permanente de Licitação - CPL.

Responsável pelo certame: Luiz Guilherme Andrade Lopes
Local de Abertura: Av. Magalhães Barata, nº1201- Belém-PA, setor CPL

Data da Abertura: 29/10/2010

Hora da Abertura: 09:00

Ordenador: Edilson Rodrigues de Sousa

COMPANHIA DE HABITAÇÃO DO ESTADO DO PARÁ

AVISO DE LICITAÇÃO
NÚMERO DE PUBLICAÇÃO: 166834
MODALIDADE: PREGÃO ELETRÔNICO
NÚMERO: 14/2010

Objeto: Contratação de empresa especializada na locação de veículos, sem motorista para atender as necessidades de locomoção de funcionários à serviço da Companhia de Habitação do Estado do Pará

Entrega do Edital: A partir de 14.10.2010 no site www.comprasnet.gov.br.

Responsável pelo certame: France Mary Silva dos Anjos
Local de Abertura: www.comprasnet.gov.br
Data da Abertura: 26/10/2010
Hora da Abertura: 09:00

Orçamento:
Programa de Trabalho Natureza da Despesa Fonte do Recurso Origem do Recurso
16122012545340000 339033 0261000000 Estadual

Ordenador: Leonardo Lúcio Barbosa Ferreira
AVISO DE LICITAÇÃO
NÚMERO DE PUBLICAÇÃO: 166859
NÚMERO: 1

Assinatura: 04/10/2010

Valor: 18.775,00

Justificativa: Considerando que o serviço foi executado em exercício passado, e empenhado mas não teve seu pagamento concluído naquele exercício não sendo também inscrito em restos a pagar. Assim a DIAFI sugeriu utilizar o pagamento com recursos próprio, na Fonte 0261 e Natureza da Despesa: 44.90.92.

Contrato: 9/2008

Ordenador: Leonardo Lúcio Barbosa Ferreira

SECRETARIA DE ESTADO DE AGRICULTURA

INSTITUTO DE TERRAS DO PARÁ

PORTARIA
NÚMERO DE PUBLICAÇÃO: 166730
PORTARIA Nº 2532/2010
DE, 07 DE OUTUBRO DE 2010

A Diretora Administrativa e Financeira do INSTITUTO DE TERRAS DO PARÁ - ITERPA, no uso das atribuições que lhe confere o art. 1º, da Portaria nº 0788/2009-GP, de 21 de outubro de 2009, publicada no Diário Oficial do Estado do Pará nº 31.531, de 23/10/2009, que lhe foram delegadas pelo Presidente do ITERPA com base na Lei nº 4.584, de 08 de outubro de 1975 e, considerando ainda o artigo 145 da Lei nº 5.810, de 24 de Janeiro de 1994 e o processo nº 2010/185785 de 08/09/2010;

RESOLVE:
AUTORIZAR a transferência do período da viagem, concedida através da Portaria nº 2297/2010, publicada no D.O.E nº31768/2010, de 07.10.2010, para os municípios de SÃO MIGUEL DO GUAMÁ, INHANGAPÍ E SANTA ISABEL DO PARÁ.

MAT.	NOME	CPF	CARGO	PERÍODO	DIÁRIAS	VALOR TOTAL R\$
8084.5070-1	KARILENE DO SOCORRO QUIARESMA DE QUEIROZ BITTENCOURT	570.224.292-00	TÉC. EM GESTÃO DESENVAG.FUND.	29.09 a 01.10 04.10 a 08.10 11.10 a 23.10	2,5 4,5 12,5	337,50 607,50 1.687,50 2.632,50

REGISTRE-SE, PUBLIQUE-SE E CUMPRE-SE

Leila Márcia S de Lima Elias

Dir.DAF/ITERPA

EMPRESA DE ASSISTÊNCIA TÉCNICA E EXTENSÃO RURAL DO ESTADO DO PARÁ

DIÁRIA
NÚMERO DE PUBLICAÇÃO: 166637
PORTARIA: 695/2010

Objetivo: conduzir veículo da empresa com técnicos para monitorar e avaliar os trabalhos de elaboração de DAP's e CAR nos ref. Esc. Locais.

Fundamento Legal: Art.154 da Lei Estadual n 5.810/94

Origem: BELEM/PA - BRASIL

Destino(s):

Eldorado do Carajás e São D do Araguaia/PA - Brasil<br

Servidor(es):

31741741/João Batista Ferreira dos Santos (Motorista) / 5.0 diárias (Deslocamento) / de 18/10/2010 a 23/10/2010<br

Ordenador: Williamson do Brasil de Sousa Lima

TERMO DE CESSÃO DE USO ESPECIAL

NÚMERO DE PUBLICAÇÃO: 166459

TERMO DE CESSÃO DE USO ESPECIAL

PARTES: EMATER e Sindicato dos Trabalhadores e Trabalhadoras Rurais de Rondon do Pará

OBJETO: Cede o bem abaixo discriminado:

Quantidade	Especificação	EST.CONS	RGM
01	APARELHO GPS MAP 76,GARMIN	BOM	11.488

VIGÊNCIA: 29/12/2010

FORO: Comarca de Marituba

DATA DA ASSINATURA: 08/10/2010

ASSINATURAS: Williamson do Brasil de Sousa Lima

Presidente da EMATER-PA

Maria Eva Santos Dias

Presidente do Sindicato dos Trabalhadores e Trabalhadoras Rurais de Rondon-PA

DATA DA PUBLICAÇÃO: 14/10/2010

TERMO DE DISTRATO
NÚMERO DE PUBLICAÇÃO: 166464
DISTRATO DE TEMPORÁRIO

PARTES: EMATER-PARÁ E MIGUEL BIZ

MATRICULA:57195589/2

CARGO: ADVOGADO

DATA DO DISTRATO: 30/10/2010

ORDENADOR DE DESPESA RESPONSÁVEL: WILLIAMSON DO BRASIL DE SOUSA LIMA

AGÊNCIA DE DEFESA AGROPECUÁRIA DO ESTADO DO PARÁ

TORNAR SEM EFEITO
NÚMERO DE PUBLICAÇÃO: 166540

PORTARIA Nº 3599/2010- ADEPARÁ, DE 13 DE OUTUBRO 2010.

O DIRETOR GERAL DA AGÊNCIA DE DEFESA AGROPECUÁRIA DO ESTADO DO PARÁ-ADEPARÁ, no uso das atribuições que lhe são conferidas pelo Art. 22, da Lei Estadual 6.482 de 17 de setembro de 2002.

RESOLVE:

TORNAR SEM EFEITO, a portaria N.º 816/2010, de 24/03/2010, publicado no DOE nº 31.632 de 25/03/2010, que removeu a pedido o servidor JOSE SABINO DA SILVA NETO.

REGISTRE-SE, PUBLIQUE-SE E CUMPRE-SE.

ALTIOMAR ARAPIRACA DA SILVA

Diretor Geral

LICENÇA SAÚDE
NÚMERO DE PUBLICAÇÃO: 166538
PORTARIA Nº 3600/2010 - ADEPARÁ, DE 13 DE OUTUBRO DE 2010.

A AGÊNCIA DE DEFESA AGROPECUÁRIA DO ESTADO DO PARÁ – ADEPARÁ, por meio de seu Diretor Administrativo e Financeiro, em conjunto com a Gerente de Recursos Humanos, pelas atribuições regimentalmente conferidas pelo artigo 15, inciso I, VII e artigo 18, inciso I e XIX de Decreto Estadual nº 393 de 11 de setembro de 2003.

CONSIDERANDO o requerimento da servidora REBECA GODOI GUEDES DE OLIVEIRA, matrícula nº 57205142/3, ocupante do cargo de Procurador-Chefe, lotada neste Órgão, referente à CONCESSÃO DE LICENÇA SAÚDE;

RESOLVE:

CONCEDER a LICENÇA PARA TRATAMENTO DE SAÚDE, à servidora REBECA GODOI GUEDES DE OLIVEIRA, de 27/09/2010 a 11/10/2010, 15 (dias).

REGISTRE-SE, PUBLIQUE-SE E CUMPRE-SE.

JOSÉ MARIA DE ABREU MATTOS NETO

Diretor Administrativo e Financeiro

MARGARETH SOARES DE ARAÚJO

Gerente de Recursos Humanos

DIÁRIA
NÚMERO DE PUBLICAÇÃO: 166668
ERRATA DA PUBLICAÇÃO Nº 161499
PORTARIA: 3425/2010

Objetivo: Dar apoio a equipe de acompanhamento das ações de recadastramento rural georreferenciado na área de abrangência da Regional de Marabá.

Fundamento Legal: LEI 5.810/94: ART 145/149

Origem: MARABÁ/PA - BRASIL

Destino(s):

Itupiranga/PA - Brasil

Parauapebas/PA - Brasil<br

Servidor(es):

541896841/Edinete Sampaio Silva (Auxiliar de Campo) / 2.5 diárias (Completa) / de 26/09/2010 a 28/09/2010<br

Ordenador: JOSÉ MARIA DE ABREU MATTOS NETO

SECRETARIA DE ESTADO DE DESENVOLVIMENTO, CIÊNCIA E TECNOLOGIA

NÚMERO DE PUBLICAÇÃO: 166712 EXTRATO DE ACORDO DE COOPERAÇÃO TÉCNICA E FINANCEIRA

NÚMERO DO ACORDO: 036/2010

PARTES DO ACORDO: O Estado do Pará, por intermédio da Secretaria de Estado de Desenvolvimento Ciência e Tecnologia – SEDECT, a Empresa de Processamento de Dados – PRODEPA como interveniente e a ASSOCIAÇÃO DO BAIRRO JARDIM INDEPENDENTE I.

OBJETO DO ACORDO: Cooperação técnica e financeira entre as partes para implantação na sede da ASSOCIAÇÃO DO BAIRRO JARDIM INDEPENDENTE I de um centro público de acesso à informática, denominado "INFOCENTRO", visando promover a capacitação da comunidade não-incluída no uso da tecnologia de informação e fomentar a criação de conteúdos informativos por parte da comunidade local, bem como, facilitar o acesso à Internet e aos serviços e informações do Governo do Estado Pará.

VALOR DO ACORDO: R\$ 46.256,95 (quarenta e seis mil, duzentos e cinquenta e seis reais e noventa e cinco centavos)

DATA DA ASSINATURA: 06/10/2010

VIGÊNCIA DO ACORDO: 06/10/2010 a 06/12/2012

ORDENADOR RESPONSÁVEL: Maurílio de Abreu Monteiro – Secretário de Estado de Desenvolvimento Ciência e Tecnologia

FORO: Comarca de Belém/PA

REGISTRE-SE, PUBLIQUE-SE E CUMPRE-SE

Secretaria de Estado de Desenvolvimento, Ciência e Tecnologia, em 13 de outubro de 2010.

EXTRATO DE ACORDO DE COOPERAÇÃO TÉCNICA E FINANCEIRA

NÚMERO DE PUBLICAÇÃO: 166706

EXTRATO DE ACORDO DE COOPERAÇÃO TÉCNICA E FINANCEIRA

NÚMERO DO ACORDO: 034/2010

PARTES DO ACORDO: O Estado do Pará, por intermédio da Secretaria de Estado de Desenvolvimento Ciência e Tecnologia – SEDECT, a Empresa de Processamento de Dados – PRODEPA como interveniente e a ASSOCIAÇÃO DOS MORADORES DO RESIDENCIAL ALMIR GABRIEL.

OBJETO DO ACORDO: Cooperação técnica e financeira entre as partes para implantação na sede da ASSOCIAÇÃO DOS MORADORES DO RESIDENCIAL ALMIR GABRIEL de um centro público de acesso à informática, denominado "INFOCENTRO", visando promover a capacitação da comunidade não-incluída no uso da tecnologia de informação e fomentar a criação de conteúdos informativos por parte da comunidade local, bem como, facilitar o acesso à Internet e aos serviços e informações do Governo do Estado Pará.

VALOR DO ACORDO: R\$ 33.924,63 (trinta e três mil, novecentos e vinte e quatro reais e sessenta e três centavos)

DATA DA ASSINATURA: 06/10/2010

VIGÊNCIA DO ACORDO: 06/10/2010 a 06/10/2012

ORDENADOR RESPONSÁVEL: Maurílio de Abreu Monteiro – Secretário de Estado de Desenvolvimento Ciência e Tecnologia

FORO: Comarca de Belém/PA

REGISTRE-SE, PUBLIQUE-SE E CUMPRE-SE

Secretaria de Estado de Desenvolvimento, Ciência e Tecnologia, em 13 de outubro de 2010.

DIÁRIA

NÚMERO DE PUBLICAÇÃO: 166869

PORTARIA: 726

Objetivo: Realizarem apurações de possíveis irregularidades no Programa NAVEGAPARA.

Fundamento Legal: O. N. nº 001/AGE, de 11.03.2008

Origem: BELÉM/PA - BRASIL

Destino(s):

Tucuruí/PA - Brasil<br

Servidor(es):

3254488/TELMA DO SOCORRO ARAÚJO DE OLIVEIRA MARTINS (Gerente) / 3,5 diárias (Completa) / de 19/10/2010 a 22/10/2010
51417101/WALDIR MIRANDA DE MORAES (Administrador) / 3,5 diárias (Completa) / de 19/10/2010 a 22/10/2010<br
Ordemador: JOÃO CRISÓSTOMO WEYL ALBUQUERQUE COSTA

DIÁRIA

NÚMERO DE PUBLICAÇÃO: 166855

PORTARIA: 725

Objetivo: Participar e dar apoio ao "Seminário do Agronegócio para Exportação – AGROEX".

Fundamento Legal: O. N. nº 001/AGE, de 11.03.2008

Origem: BELÉM/PA - BRASIL

Destino(s):

Santarém/PA - Brasil<br

Servidor(es):

572037901/Murilo Augusto Carreiro Chaves (Técnico em Gestão de Desenv., Ciência, Tecnol. e Inovação) / 2,5 diárias (Completa) / de 20/10/2010 a 22/10/2010

572038851/VÂNIA LÚCIA QUADROS NASCIMENTO (Técnico em Gestão de Desenv., Ciência, Tecnologia e Inovação) / 2,5 diárias

(Completa) / de 20/10/2010 a 22/10/2010<br
Ordemador: JOÃO CRISÓSTOMO WEYL ALBUQUERQUE COSTA

AVISO DE LICITAÇÃO

NÚMERO DE PUBLICAÇÃO: 166800

MODALIDADE: TOMADA DE PREÇOS

NÚMERO: 3/2010

Objeto: CONTRATAÇÃO DE EMPRESA NACIONAL, DEVIDAMENTE CONSTITUÍDAS NA FORMA DA LEI, PARA EXECUTAR OS SERVIÇOS DE ENGENHARIA DE REFORMA E READEQUAÇÃO DAS INSTALAÇÕES DO PÓLO JOALHEIRO: MEZANINO, AUDITÓRIO, CURADORIA, BANHEIROS DE SERVIÇO E REFEITÓRIO, NO ESTADO DO PARÁ. Entrega do Edital: O Edital está disponível no site www.sead.pa.gov.br – (Compraspará – Mural de Licitações), no local de informações onde poderá ser obtido, isento de qualquer taxa, mediante a gravação de CD, fornecido pelo interessado que se identificar perante a Comissão de Licitação.

Responsável pelo certame: Bruno de Souza Sodre
Local de Abertura: SEDECT, sala de reunião, Av. Pte Vargas, 1020- Belém-PA

Data da Abertura: 05/11/2010

Hora da Abertura: 09:30

Orçamento:

Programa de Trabalho	Natureza da Despesa	Fonte do Recurso	Origem do Recurso
19661125961400000	449051	0101000000	Estadual
19661125961400000	449051	0301000000	Estadual

Ordemador: MAURÍLIO DE ABREU MONTEIRO

JUNTA COMERCIAL DO ESTADO DO PARÁ

TERMINO DE VÍNCULO DE SERVIDOR

NÚMERO DE PUBLICAÇÃO: 166458

Ato: Portaria nº 152/2010

Término Vínculo: 08/10/2010

Tipo: Término de Vínculo de Servidor

Motivo: Exoneração a pedido

Orgão: JUNTA COMERCIAL DO ESTADO DO PARA

Servidor(es):

Concurso / Rosimeire Ribeiro Teixeira (Assistente do Registro Mercantil)<br

Ordemador: José Artur Guedes Tourinho

PORTARIA Nº 147/10

NÚMERO DE PUBLICAÇÃO: 166523

Em 23-09-2010 - CONCEDER 08 (oito dias) de Licença para casamento ao servidor Nelson de Oliveira Yunes Magalhães, matrícula nº 57195380/2, Técnico Informática do Registro Mercantil Classe A, no período de 11-09-2010 a 18-09-2010. Presidente: JOSÉ ARTUR GUEDES TOURINHO.

CONTRATO

NÚMERO DE PUBLICAÇÃO: 166495

Contrato: 139/2010

Objeto: Contratação de empresa de engenharia especializada para execução de obra de reforma e adaptação do prédio sede da JUCEPA, de acordo com os projetos: Projeto Estrutural, Arquitetônico (lay-out), Projeto Hidro-sanitário, Projeto de Cabeamento Estruturado (Elétrico, Lógico de Rede de dados e de Voz e Telefônico), Projeto de Iluminação, Projeto de Ar Condicionado ou Refrigeração, Projeto de Sonorização, Projeto de Combate a Incêndio, Projeto de CFTV conforme as especificações contidas nos Anexos do edital.

Valor Total: 1.363.090,56

Data Assinatura: 06/10/2010

Vigência: 06/10/2010 a 05/10/2011

Tomada de Preços: 3/2010

Orçamento:

Programa de Trabalho	Natureza da Despesa	Fonte do Recurso	Origem do Recurso
23122012545340000	449039	0261000000	Estadual

Contratado: Nacional Construções & Serviços Técnicos LTDA

Endereço: Tv Rui Barbosa, 571

CEP. 66053-260 - Belém/PAComplemento: Sala 03

Ordemador: José Artur Guedes Tourinho

PORTARIA Nº 148/2010

NÚMERO DE PUBLICAÇÃO: 166531

Em 28-09-2010 - CONCEDER Licença para Tratamento de Saúde a servidora Maria da Luz Costa Santos, matrícula nº 2022281/1, no período de 05 (cinco) dias a partir 06-09-2010 a 10-09-2010. Presidente: JOSÉ ARTUR GUEDES TOURINHO.

COMPANHIA PARAENSE DE TURISMO

DISPENSA DE LICITAÇÃO

NÚMERO DE PUBLICAÇÃO: 166585

Dispensa: 8/2010

Data: 13/10/2010

Valor: 5.127,00

Objeto: Fornecimento de equipamentos de informática.

Fundamento Legal: Com base no art. 24, II c/c art. 26, parágrafo

único da Lei nr. 8.666/03 e suas alterações posteriores, bem como, considerando os documentos e elementos que instruem o Processo nr. 2010/97469.

Data de Ratificação: 13/10/2010

Orçamento:

Programa de Trabalho	Natureza da Despesa	Fonte do Recurso	Origem do Recurso
23695123660560000	339014	0260000000	Federal
23695123660560000	339033	0260000000	Federal
23695123660560000	339039	0260000000	Federal
23695123660560000	339033	0121000000	Estadual

Contratado(s):

Nome: C. R. PAMPLONA - ME

Endereço: Av Dq de Caxias, Bairro: Marco, 156

CEP. 66093-029 - Belém/PA

Telefone: 9132261400

Ordemador: Luiz Antonio da Silva Souto

DIÁRIA

NÚMERO DE PUBLICAÇÃO: 166828

PORTARIA: 381/2010

Objetivo: Participação no evento Exposição de Turismo ABAV 2010 – Feira das Américas

Fundamento Legal: Decreto Estadual nº 734/92

Origem: BELÉM/PA - BRASIL

Destino(s):

Rio de Janeiro/RJ - Brasil<br

Servidor(es):

57225446/Christiano dos Santos Lima (Diretor Administrativo e Financeiro) / 5,0 diárias (Completa) / de 19/10/2010 a 23/10/2010

2013614/Dalva Maria Lobato Lobo (Gerente de Assuntos Nacionais) / 7,0 diárias (Completa) / de 17/10/2010 a 23/10/2010

57226249/Juliany de Fátima da Rocha Fonseca (Gerente de Comunicação Virtual) / 5,0 diárias (Completa) / de 19/10/2010 a 23/10/2010

2014890/Tereza Jacqueline Rodrigues Alves (Gerente Geral de Marketing) / 7,0 diárias (Completa) / de 17/10/2010 a 23/10/2010<br

Ordemador: Luiz Antonio da Silva Souto

TORNAR SEM EFEITO

NÚMERO DE PUBLICAÇÃO: 166849

TORNAR SEM EFEITO

A Companhia Paraense de Turismo - PARATUR, no uso de suas atribuições; resolve tornar sem efeito a Portaria de Diária de nº 363/2010, publicada no DOE nº 31766 de 05/10/2010, nº de publicação 164108.

SECRETARIA DE ESTADO DA FAZENDA

PORTARIA DE ISENÇÃO DE ICMS - CAT

NÚMERO DE PUBLICAÇÃO: 166797

PORTARIA N.º201001000685 DE 13/10/2010 - PROC N.º 002010730017561/SEFA

Motivo: Conceder a isenção do ICMS para Taxista.

Base Legal: Convênio ICMS n.º 38 de 06 de julho de 2001 e do artigo 73 do Anexo II do RICMS-PA (aprovado pelo Decreto n.º 4676/01)

Interessado: Edmilson dos Santos Silva – CPF: 353.888.892-20

Marca: FIAT/IDEA ATTRACTIVE 1.4 Tipo: Pas/Automóvel

PORTARIA DE ISENÇÃO DE IPVA - CAT

NÚMERO DE PUBLICAÇÃO: 166784

PORTARIA N.º201004000089, DE 13/10/2010 - PROC N.º 2010730019855/SEFA

Motivo: Conceder a isenção do IPVA ao veículo para o ano de 2010

Base Legal: art.3º inc. VIII da Lei 6.017/96, alterada pela Lei 6427/01

Interessado: Lucideia Baia Rodrigues – CPF: 332.443.082-87

Marca/Tipo/Chassi

FIAT/IDEA ELX FLEX/Pas/Automovel/9BD13561372040466

PORTARIA N.º201004000090, DE 13/10/2010 - PROC N.º 2010730020092/SEFA

Motivo: Conceder a isenção do IPVA ao veículo para o ano de 2010

Base Legal: art.3º inc. VIII da Lei 6.017/96, alterada pela Lei 6427/01

Interessado: Edson Freitas de Oeiras – CPF: 120.785.732-72

Marca/Tipo/Chassi

FIAT/SIENA FIRE FLEX/Pas/Automovel/9BD17206G73281821

PORTARIA N.º201004000091, DE 13/10/2010 - PROC N.º 2010730020332/SEFA

Motivo: Conceder a isenção do IPVA ao veículo para o ano de 2010

Base Legal: art.3º inc. VIII da Lei 6.017/96, alterada pela Lei 6427/01

Interessado: Maurício Ferreira Lacorte – CPF: 519.008.662-34

Marca/Tipo/Chassi

FIAT/IDEA ELX FLEX/Pas/Automovel/9BD13561372040968

PORTARIA N.º201004000092, DE 13/10/2010 - PROC N.º 2010730020192/SEFA

Motivo: Conceder a isenção do IPVA ao veículo para o ano de 2010

Base Legal: art.3º inc. VIII da Lei 6.017/96, alterada pela Lei 6427/01

Interessado: Eloi de Souza Chaves – CPF: 059.780.092-87

Marca/Tipo/Chassi
FIAT/PALIO FIRE FLEX/Pas/Automovel/9BD17164G72862767
PORTARIA N.º201004000093, DE 13/10/2010 - PROC N.º 2010730019983/SEFA

Motivo: Conceder a isenção do IPVA ao veículo para o ano de 2010

Base Legal: art.3º inc. VIII da Lei 6.017/96, alterada pela Lei 6427/01

Interessado: Jose Rocha de Lima – CPF: 092.316.332-87

Marca/Tipo/Chassi

FIAT/UNO MILLE FIRE/Pas/Automovel/9BD15822544526726

PORTARIA N.º201004000094, DE 13/10/2010 - PROC N.º 2010730020286/SEFA

Motivo: Conceder a isenção do IPVA ao veículo para o ano de 2010

Base Legal: art.3º inc. VIII da Lei 6.017/96, alterada pela Lei 6427/01

Interessado: Paulo Sergio Tavares Beltrão – CPF: 189.494.012-15

Marca/Tipo/Chassi

FIAT/PALIO EX/Pas/Automovel/9BD17140222127141

PORTARIA N.º201004000095, DE 13/10/2010 - PROC N.º 2010730020157/SEFA

Motivo: Conceder a isenção do IPVA ao veículo para o ano de 2010

Base Legal: art.3º inc. VIII da Lei 6.017/96, alterada pela Lei 6427/01

Interessado: Aline do Espírito Santo Brito – CPF: 697.750.792-68

Marca/Tipo/Chassi

FIAT/UNO MILLEFIREFLEX/Pas/Automovel/9BD15822774892403

PORTARIA N.º201004000096, DE 13/10/2010 - PROC N.º 2010730020425/SEFA

Motivo: Conceder a isenção do IPVA ao veículo para o ano de 2010

Base Legal: art.3º inc. VIII da Lei 6.017/96, alterada pela Lei 6427/01

Interessado: Marcos Roberto Pompeu da Silva – CPF: 455.706.392-68

Marca/Tipo/Chassi

VW/VOYAGE

1.6

COMFORTL/Pas/

Automovel/9BWD05U4BT138395

PORTARIA N.º201004000097, DE 13/10/2010 - PROC N.º 2010730019987/SEFA

Motivo: Conceder a isenção do IPVA ao veículo para o ano de 2010

Base Legal: art.3º inc. VIII da Lei 6.017/96, alterada pela Lei 6427/01

Interessado: Luiz Eduardo da Cruz Amaro – CPF: 108.507.672-53

Marca/Tipo/Chassi

FIAT/UNO MILLEFIREFLEX/Pas/Automovel/9BD15822774915406

PORTARIA N.º201004000098, DE 13/10/2010 - PROC N.º 2010730019997/SEFA

Motivo: Conceder a isenção do IPVA ao veículo para o ano de 2010

Base Legal: art.3º inc. VIII da Lei 6.017/96, alterada pela Lei 6427/01

Interessado: Elias Jacob Benchaya – CPF: 031.870.552-49

Marca/Tipo/Chassi

GM/CORSA

SEDAN

PREMIUM/Pas/

Automovel/9BGXM19P0BC139804

PORTARIA N.º201004000099, DE 13/10/2010 - PROC N.º 2010730020437/SEFA

Motivo: Conceder a isenção do IPVA ao veículo para o ano de 2010

Base Legal: art.3º inc. VIII da Lei 6.017/96, alterada pela Lei 6427/01

Interessado: Luiz Pina Mangas – CPF: 069.142.682-15

Marca/Tipo/Chassi

FIAT/PALIO

WEEK

ELX

FLEX/Pas/

Automovel/9BD17301A74191598

PORTARIA N.º201004000100, DE 13/10/2010 - PROC N.º 2010730020325/SEFA

Motivo: Conceder a isenção do IPVA ao veículo para o ano de 2010

Base Legal: art.3º inc. VIII da Lei 6.017/96, alterada pela Lei 6427/01

Interessado: Deuzedis Vaz Lopes – CPF: 267.326.962-20

Marca/Tipo/Chassi

FIAT/SIENA ELX FLEX/Pas/Automovel/9BD17201A73275229

PORTARIA N.º201004000101, DE 13/10/2010 - PROC N.º 2010730020396/SEFA

Motivo: Conceder a isenção do IPVA ao veículo para o ano de 2010

Base Legal: art.3º inc. VIII da Lei 6.017/96, alterada pela Lei 6427/01

Interessado: Iran Siqueira Cardoso – CPF: 150.553.022-91

Marca/Tipo/Chassi

VW/GOL 1.0/Pas/Automovel/9BWCA05W16T063838

PORTARIA N.º201004000102, DE 13/10/2010 - PROC N.º 2010730020442/SEFA

Motivo: Conceder a isenção do IPVA ao veículo para o ano de 2010

Base Legal: art.3º inc. VIII da Lei 6.017/96, alterada pela Lei 6427/01

Interessado: Adenilton Costa Chaves – CPF: 699.512.922-91

Marca/Tipo/Chassi

FORD/FIESTA SEDAN/Pas/Automovel/9BFZF20B868396049

PORTARIA N.º201004000103, DE 13/10/2010 - PROC N.º 2010730020195/SEFA

Motivo: Conceder a isenção do IPVA ao veículo para o ano de 2010

Base Legal: art.3º inc. VIII da Lei 6.017/96, alterada pela Lei 6427/01

Interessado: John Douglas da Silva Cunha – CPF: 109.112.192-34

Marca/Tipo/Chassi

VW/GOL 1.0/Pas/Automovel/9BWCA05W36T043669

PORTARIA N.º201004000104, DE 13/10/2010 - PROC N.º 2010730020141/SEFA

Motivo: Conceder a isenção do IPVA ao veículo para o ano de 2010

Base Legal: art.3º inc. VIII da Lei 6.017/96, alterada pela Lei 6427/01

Interessado: Francisco Almeida da Silva Filho – CPF: 075.770.103-59

Marca/Tipo/Chassi

FIAT/SIENA FIRE FLEX/Pas/Automovel/9BD17206G73271324

PORTARIA N.º201004000105, DE 13/10/2010 - PROC N.º 2010730019958/SEFA

Motivo: Conceder a isenção do IPVA ao veículo para o ano de 2010

Base Legal: art.3º inc. VIII da Lei 6.017/96, alterada pela Lei 6427/01

Interessado: Joao da Silva Reis Neto – CPF: 158.694.662-53

Marca/Tipo/Chassi

FIAT/PALIO

WEEK

TREKKING/Pas/

Automovel/9BD17350M94261123

PORTARIA N.º201004000106, DE 13/10/2010 - PROC N.º 2010730020148/SEFA

Motivo: Conceder a isenção do IPVA ao veículo para o ano de 2010

Base Legal: art.3º inc. VIII da Lei 6.017/96, alterada pela Lei 6427/01

Interessado: Marco Antonio Cardoso Norat – CPF: 286.854.312-04

Marca/Tipo/Chassi

GM/MERIVA MAXX/Pas/Automovel/9BGXH75P0AC152446

PORTARIA N.º201004000107, DE 13/10/2010 - PROC N.º 2010730020206/SEFA

Motivo: Conceder a isenção do IPVA ao veículo para o ano de 2010

Base Legal: art.3º inc. VIII da Lei 6.017/96, alterada pela Lei 6427/01

Interessado: Mauro Denis Ferreira Marques – CPF: 190.041.842-87

Marca/Tipo/Chassi

FIAT/PALIO FIRE FLEX/Pas/Automovel/9BD17146G62651387

PORTARIA N.º201004000108, DE 13/10/2010 - PROC N.º 2010730020590/SEFA

Motivo: Conceder a isenção do IPVA ao veículo para o ano de 2010

Base Legal: art.3º inc. VIII da Lei 6.017/96, alterada pela Lei 6427/01

Interessado: Sidley Moia de Sa – CPF: 458.441.512-91

Marca/Tipo/Chassi

VW/GOL 1.0/Pas/Automovel/9BWCA05X05T054684

PORTARIA N.º201004000109, DE 13/10/2010 - PROC N.º 192010730005487/SEFA

Motivo: Conceder a isenção do IPVA ao veículo para o ano de 2010

Base Legal: art.3º inc. VIII da Lei 6.017/96, alterada pela Lei 6427/01

Interessado: Evandro de Souza Paes Barreto – CPF: 158.391.762-49

Marca/Tipo/Chassi

FIAT/SIENA ELX FLEX/Pas/Automovel/9BD17201A73259988

PORTARIA N.º201004000110, DE 13/10/2010 - PROC N.º 2010730020229/SEFA

Motivo: Conceder a isenção do IPVA ao veículo para o ano de 2010

Base Legal: art.3º inc. VIII da Lei 6.017/96, alterada pela Lei 6427/01

Interessado: Max Roberto Pereira – CPF: 148.197.832-20

Marca/Tipo/Chassi

FIAT/SIENA ELX/Pas/Automovel/9BD17202423003038

PORTARIA N.º201004000111, DE 13/10/2010 - PROC N.º 2010730020085/SEFA

Motivo: Conceder a isenção do IPVA ao veículo para o ano de 2010

Base Legal: art.3º inc. VIII da Lei 6.017/96, alterada pela Lei 6427/01

Interessado: Reginaldo Nazareno Lopes Pereira – CPF: 480.582.622-34

Marca/Tipo/Chassi

FIAT/SIENA ELX FLEX/Pas/Automovel/9BD17201A73275129

EDITAL DE NOTIFICAÇÃO CEEAT/IPVA E ITCD NÚMERO DE PUBLICAÇÃO: 166753

EDITAL DE NOTIFICAÇÃO- CEEAT- IPVA/ITCD

A Coordenadora Executiva Especial de Administração Tributária de IPVA/ITCD, no uso de suas atribuições, NOTIFICA o Contribuinte abaixo relacionado, nos termos do artigo 11 da Lei nº 6.182/98 e dos artigos 11 e 12 da Lei nº 6.017/96, a apresentar os documentos a seguir relacionados, objeto da ação fiscal de rotina ou pontual nº192010850000098-7 , no prazo de 15 (quinze) dias, contados da data em que se considera notificado o Contribuinte, na forma do artigo 14, § 3º, III da Lei 6.182/98, alterada pelo artigo 4º , IX da Lei Complementar nº 58 , de 03 de agosto de 2006.

CONTRIBUINTE : EMPRESA DE TRANSPORTE S TRANSBEL LTDA CNPJ : 4946604000186

Auditor Fiscal solicitante : LUCIDÉIA OLIVEIRA MAIA

Documento solicitado : CRV – VEÍCULO PLACA JUH-5535

- : DAE DO IPVA DE 2006 a 2009

Outros documentos poderão ser solicitados no decorrer desta ação fiscal.

Período a ser fiscalizado : 2006 a 2009

Local para entrega da documentação : SEFA- Av. Gentil Bittencourt nº 2566 , 4º andar , entre José Bonifácio e Castelo Branco – Belém-Pá . Fone 30398552.

O não atendimento à presente NOTIFICAÇÃO, no prazo estipulado, determinará a imediata aplicação das penalidades cabíveis, nos termos do artigo 18, inciso III, alínea, da Lei nº 6.017/96, ficando ciente, desde logo, que a presente medida caracteriza o início da ação fiscal pertinente, visando ao interesse do Erário Pública Estadual.

Belém-Pá, 07 de Outubro de 2010.

DAYSE VIANA DE MERGUETIO

Coord. Exec. Esp. De Adm. Tributária do IPVA/ITCD

PORTARIAS CEAT IPVA/ITCD

NÚMERO DE PUBLICAÇÃO: 166831

PORTARIA N.º2784-CEEAT/IPVA/ITCD, DE 13/10/2010 - PROC N.º 1920107300056557/SEFA/CEEAT IPVA-ITCD

Motivo: Conceder a isenção do IPVA ao veículo para o ano de 2010

Base Legal: art.3º, XII da Lei 6017/96, incluído pela Lei 6706/04

Interessado: Joci Ray Freitas Ferreira

Marca

Tipo

Chassi

TOYOTA/COROLLA

XLI16VVV

Pas/Automovel

9BRBC42E095005580

PORTARIA N.º2785-CEEAT/IPVA/ITCD, DE 13/10/2010 - PROC N.º 1920107300055569/SEFA/CEEAT IPVA-ITCD

Motivo: Conceder a isenção do IPVA ao veículo para o ano de 2010

Base Legal: art.3º, XII da Lei 6017/96, incluído pela Lei 6706/04

Interessado: Basílino do Socorro Nascimento dos Santos

Marca

Tipo

Chassi

FIAT/PALIO

WK

ADVEN

DUAL

Pas/Automovel

9BD373165B5000501

PORTARIA N.º2786-CEEAT/IPVA/ITCD, DE 13/10/2010 - PROC N.º 0320107300108978/SEFA/CEEAT IPVA-ITCD

Motivo: Conceder a isenção do IPVA ao veículo para o ano de 2010

Base Legal: art.3º, XII da Lei 6017/96, incluído pela Lei 6706/04

Interessado: Lazaro Simão Vaz

Marca

Tipo

Chassi

TOYOTA/COROLLA

XEI18FLEX

Pas/Automovel

9BRBB48E3A5092678

PORTARIA DE ISENÇÃO DE ICMS-CAT NÚMERO DE PUBLICAÇÃO: 166484

PORTARIA N.º201001000683 DE 08/10/2010 - PROC N.º 002010730018697/SEFA

Motivo: Conceder a isenção do ICMS para Taxista.

Base Legal: Convênio ICMS n.º 38 de 06 de julho de 2001 e do artigo 73 do Anexo II do RICMS-PA (aprovado pelo Decreto n.º 4676/01)

Interessado: Marcelo Gonçalves da Silva – CPF: 754.991.422-20

Marca: FIAT/PALIO WEEKEND 1.4 NOVO PALIO WEEKEND ATTRACTIVE 1.4 FLEX 4P Tipo: Pas/Automóvel

PORTARIA N.º201001000684 DE 08/10/2010 - PROC N.º 002010730018529/SEFA

Motivo: Conceder a isenção do ICMS para Taxista.

Base Legal: Convênio ICMS n.º 38 de 06 de julho de 2001 e do artigo 73 do Anexo II do RICMS-PA (aprovado pelo Decreto n.º 4676/01)

Interessado: Luiz Otavio Vilar dos Santos – CPF: 252.630.132-72

Marca: FIAT/PALIO WEEKEND 1.4 Tipo: Pas/Automóvel

Gabinete do Secretário / SEFA

NÚMERO DE PUBLICAÇÃO: 166502

PORTARIA Nº 1241 DE 08 DE OUTUBRO DE 2010

AUTORIZAR, 16 (dezesesseis) dias de gozo de férias à servidora ANA SUELY MAIA DE OLIVEIRA, Id Func nº 5539404/2, Auditor Fiscal de Receitas Estaduais, lotada na CERAT de Marituba, para serem usufruídas no período de 04.10.2010 a 19.10.2010, em virtude da interrupção das férias referentes ao exercício de 2007 / 2008, pelo Decreto datado de 22/01/2010, publicado no DOE de 22.02.2010.

ANUNCIO DE PAUTA DE JULGAMENTO NÚMERO DE PUBLICAÇÃO: 166510

Diário Oficial do Estado.
Gabinete do Secretário do Estado da Fazenda, em de outubro de 2010.

VANDO VIDAL DE OLIVEIRA REGO
Secretário de Estado da Fazenda

**BOLETIM DE PREÇOS MÍNIMOS DE MERCADO
ANEXO ÚNICO**

AGROPECUÁRIA					
	PRODUTO	UNIDADE	TIPO	PREÇO INTERNO R\$	PREÇO INTERESTADUAL R\$
I	AGRICOLAS				
I-1	ABACAXI	un		0,32	0,32
I-2	ABÓBORA	kg		0,50	0,50
I-3	AÇÁI	lata		11,00	14,00
I-4	ACEROLA	kg	FRUTO	0,50	0,65
I-5	ACEROLA	kg	POLPA	1,50	2,00
I-6	ALGODÃO EM CAROÇO	kg		0,86	0,96
I-7	ARROZ BENEF. (LONGO FINO TIPO II)	sc (60 kg)	AGULHA	49,23	49,23
I-8	ARROZ BENEF. (BICA CORRIDA)	sc (60 kg)	COMUM	24,95	24,95
I-9	ARROZ COM CASCA (LONGO FINO)	sc (60 kg)	TIPO 02	28,23	28,23
I-10	ARROZ COM CASCA (LONGO)	sc (60 kg)	TIPO 03	21,66	21,66
I-11	BANANA	kg		0,65	0,70
I-12	BORRACHA	kg		6,00	6,00
I-13	CACAU	kg		5,00	5,00
I-14	CAFÉ	kg	GRÃO	2,15	2,60
I-15	CARAMBOLA	kg		0,40	0,50
I-16	CASTANHA DE CAJU	kg	IN NAT	2,49	2,49
I-17	CASTANHA DO PARÁ	hl	IN NAT	52,49	52,49
I-18	CERNAMBI	kg		6,00	6,00
I-19	CIPO TITICA	kg		0,25	0,30
I-20	COCO	un	SECO	0,58	0,68
I-21	COCO	un	VERDE	0,54	0,54
I-22	CUPUAÇU	kg	FRUTO	0,50	0,65
I-23	CUPUACU	kg	POLPA	5,65	6,25
I-24	DENDÊ	kg	FRUTO	0,50	0,65
I-25	FARINHA DE MANDIOCA	sc (60 kg)	D'ÁGUA	93,17	93,17
I-26	FARINHA DE MANDIOCA	sc (60 kg)	ESPECIAL	97,92	110,00
I-27	FARINHA DE MANDIOCA	sc (60 kg)	SECA	81,74	89,87
I-28	FARINHA DE TAPIOCA	kg		1,45	1,90
I-29	FEIJÃO CANARIO+ENXOFRE	sc (60 kg)		40,00	52,00
I-30	FEIJÃO CARIOQUINHA	sc (60 kg)		38,40	38,40
I-31	FEIJÃO COLÔNIA	sc (60 kg)		60,00	60,00
I-32	FEIJÃO PIAUÍ+BOCA PRETA	sc (60 kg)		47,00	47,00
I-33	FEIJÃO OUTROS	sc (60 kg)		48,00	48,00
I-34	FIBRA DE JUTA E MALTA	kg		1,11	1,41
I-35	GOMA (POL. DE MANDIOCA)	kg		1,00	1,30
I-36	GUARANÁ	kg	SEMENTE	1,20	1,60
I-37	JABORANDI FOLHA	kg	VERDE	2,20	2,20
I-38	JABORANDI FOLHA	kg	DESID.	2,00	2,00
I-39	LARANJA	ton		160,60	160,60
I-40	LÁTEX CENTRIFUGADO	kg		6,00	6,00
I-41	MALVA (FIBRA DE JUTA)	kg	PRENSADA	0,80	1,00
I-42	MALVA (FIBRA DE JUTA)	kg	GRANEL	0,90	1,20
I-43	MAMÃO	kg		0,40	0,40
I-44	MANDIOCA	kg		0,25	0,33
I-45	MANGA	kg		0,80	1,00
I-46	MARACUJÁ	kg		1,00	1,11
I-47	MELÃO	kg		1,18	1,38
I-48	MILHO	sc (60 kg)	GRÃO	20,10	20,10
I-49	PALMITO POTE (PICADO)	800g	(BRUTO)	2,00	2,90
I-50	PALMITO APROVEIT. (PICADO)	kg (bruto)	LATA	1,50	2,00

I-51	PALMITO APROVEIT. (PICADO) POTE	800g		1,20	1,60
I-52	PALMITO IN NATURA	cb		0,50	0,50
I-53	PALMITO LATA	kg	(BRUTO)	2,50	3,40
I-54	PIMENTA DO REINO	kg	PRETA	3,50	3,50
I-55	PIMENTA DO REINO	kg	BRANCA	7,50	7,50
I-56	PIMENTA DO REINO	kg	CHOCHA	1,93	1,93
I-57	PIMENTA DO REINO	kg	RESID.	0,20	0,20
I-58	PIMENTA DO REINO	kg	VERDE	0,93	0,93
I-59	PUPUNHA	Pan. 15 Kg	FRUTO	15,00	15,00
I-60	SEMENTE DE CAPIM	kg		0,60	0,78
I-61	SEMENTE DE URUCUM	kg		1,90	1,90
I-62	SOJA	Sc (60 kg)		30,00	30,00
I-63	SORGO	Sc (60 kg)		19,00	19,00
I-64	TABACO	arr.		24,00	31,00

I. OUTROS PRODUTOS					
	PRODUTO	UNIDADE	PREÇO INTERNO R\$	PREÇO INTER ESTADUAL R\$	
III	MATERIAIS DE CONTRUÇÃO				
III- 1	BLOCO DE CIMENTOS	MI	129,00	168,00	
III- 2	COMBONGÓ CERÂMICO	Un	1,20	1,60	
III- 3	PISO CERÂMICO	m2	9,60	12,48	
III- 4	TELHA COLONIAL	MI	180,00	234,00	
III- 5	TELHA COMUM	MI	100,00	130,00	
III- 6	TELHA PLANA	MI	200,00	260,00	
III- 7	TIJOLOS ARTESANAL (MACIÇO)	MI	72,00	93,60	
III- 8	TIJOLOS C/ 3 FUROS	MI	60,00	78,00	
III- 9	TIJOLOS C/ 6 FUROS	MI	87,50	113,50	
III- 10	TIJOLOS C/ 8 FUROS	MI	200,00	260,00	
III- 11	CIMENTO	Sc 50 kg	19,22	19,22	
III- 12	CIMENTO	Sc 25 Kg	9,94	9,94	
III- 13	CIMENTO A GRANEL	Kg	0,35	0,35	

BANCO DO ESTADO DO PARÁ

**BANCO DO ESTADO DO PARÁ S.A. (BANPARÁ)
COMPANHIA ABERTA
CNPJ Nº 04.913.711/0001-08- NIRE 15.3.0000011-4
ASSEMBLEIA GERAL EXTRAORDINÁRIA
EDITAL DE CONVOCAÇÃO**

Ficam convocados os senhores acionistas do **BANCO DO ESTADO DO PARÁ S.A.**, sociedade de economia mista de capital aberto, a se reunir em **Assembleia Geral Extraordinária**, que será realizada no dia 29/10/2010, às 10h, no 5º pavimento do seu Edifício-Sede, localizado à Avenida Presidente Vargas nº 251, nesta cidade, para deliberarem sobre a seguinte Ordem do Dia: eleger o representante dos empregados como membro titular e dois membros suplentes do Conselho de Administração, e dois membros do Conselho Fiscal, sendo um titular e outro suplente. dar nova redação ao Parágrafo Terceiro do Artigo 44 do Estatuto Social. Belém (PA), 13 de outubro de 2010.
EDILSON RODRIGUES DE SOUSA
Presidente do Conselho de Administração

**PREGÃO ELETRÔNICO N.º 014/2010
NÚMERO DE PUBLICAÇÃO: 166732
RETIFICAÇÃO DA MATÉRIA PUBLICADA EM 17/08/2010**
O Banpará S/A comunica o RESULTADO FINAL e ADJUDICAÇÃO dos itens de 01 a 17 e 36 a 40 do Pregão em epígrafe, conforme abaixo:
Item 1 – Fracassado
Item 2 – Netstat – R\$4.050,00
Item 3 – S & K Informática – R\$300,10
Item 4 – Cancelado
Item 5 – Reynet Cabeamento Estruturado Ltda – R\$4.690,00
Item 6 – Fracassado
Item 7 – Cancelado
Item 8 – Fracassado
Item 9 – Netstat – R\$900,00
Item 10 – Netstat – R\$2.680,00
Item 11 – Cancelado
Item 12 – Alta Luz – R\$1.238,00
Item 13 – Alta Luz – R\$11.990,00
Item 14 – Alta Luz – R\$2.679,00

Item 15 – Alta Luz – R\$2.600,00
Item 16 – Fracassado
Item 17 – Acqua Fort – R\$1.120,00
Item 36 – Acqua Fort – R\$180,00
Item 37 – Fracassado
Item 38 – Distribuidora Edital – R\$3.390,00
Item 39 – Jotai – R\$825,00
Item 40 – Jotai – R\$1.395,00
Vera Morgado
Pregoeira

**CONVITE Nº 002/2010
NÚMERO DE PUBLICAÇÃO: 166514**

O Banpara S/A torna pública a HOMOLOGAÇÃO DO RESULTADO FINAL do certame, publicado em 15/09/2010.
A Comissão.

**CONCORRÊNCIA Nº 002/2010
NÚMERO DE PUBLICAÇÃO: 166478**

O Banpará S/A informa aos interessados a SUSPENSÃO DA ABERTURA DA SESSÃO DA LICITAÇÃO em epígrafe, prevista para o dia 14/10/2010, cuja nova data será posteriormente divulgada.
A Comissão

**TERMO ADITIVO A CONTRATO
NÚMERO DE PUBLICAÇÃO: 166792**

Termo Aditivo: 7
Data de Assinatura: 04/10/2010
Valor: 4.094,64
Vigência: 04/10/2010 a 11/12/2010
Justificativa: Inclusão da prestação de serviços de limpeza e conservação no PAB Água Azul do Norte
Contrato: 92/2006
Contratado: Multiservice Com. e Serv. Ltda
Endereço: R N, Bairro: Radional, 19
CEP. 65047-590 - São Luís/MA
Complemento: R Barão de Grajaú
Ordenador: Affonso Rodrigues Vianna Neto

SECRETARIA DE ESTADO DE MEIO AMBIENTE

**DIÁRIA
NÚMERO DE PUBLICAÇÃO: 166803
PORTARIA: 3175/2010**

Objetivo: REALIZAR VISTORIA REFERENTE A PROCESSO DE OUTORGA.
Fundamento Legal: ARTIGO 145 DA LEI 5.810 E SEUS PARAGRAFOS.
Origem: BELÉM/PA - BRASIL
Destino(s): MARABÁ/PA - Brasil
Servidor(es): 54232012/IVANI DA SILVA PAMPLONA (ENGENHEIRO QUIMICO) / 5.5 diárias (Completa) / de 25/10/2010 a 30/10/2010 572113862/LAYLA MARIA MONTEIRO GOMES (TECNICO EM GESTAO DE MEIO AMBIENTE) / 5.5 diárias (Completa) / de 25/10/2010 a 30/10/2010 572158571/SHEYLA CRISTINA SILVA DE ALMEIDA (TECNICO EM GESTAO DE MEIO AMBIENTE/GERENTE) / 5.5 diárias (Completa) / de 25/10/2010 a 30/10/2010
Ordenador: JOSÉ CLAUDIO MOREIRA CUNHA

**DIÁRIA
NÚMERO DE PUBLICAÇÃO: 166790
PORTARIA: 3173/2010**

Objetivo: REALIZAR VISTORIA TÉCNICA.
Fundamento Legal: ARTIGO 145 DA LEI 5.810 E SEUS PARAGRAFOS.
Origem: BELÉM/PA - BRASIL
Destino(s): CANAÃ DOS CARAJÁS/PA - Brasil CURIONÓPOLIS/PA - Brasil ELDORADO DOS CARAJÁS/PA - Brasil TAILÂNDIA/PA - Brasil
Servidor(es): 0000000/CRECIANE DO SOCORRO DA SILVA OLIVEIRA (COLABORADOR EVENTUAL) / 6.5 diárias (Completa) / de 25/10/2010 a 31/10/2010 000000/MARCOS LISBOA LINHARES (COLABORADOR EVENTUAL) / 6.5 diárias (Completa) / de 25/10/2010 a 31/10/2010 571746132/PAULO ALTEMAR MELO DO NASCIMENTO (SOCIOLOGO) / 6.5 diárias (Completa) / de 25/10/2010 a 31/10/2010
Ordenador: JOSÉ CLAUDIO MOREIRA CUNHA

**TERMO ADITIVO A CONTRATO
NÚMERO DE PUBLICAÇÃO: 166851**

Termo Aditivo: 2
Data de Assinatura: 05/10/2010
Vigência: 05/10/2010 a 04/10/2011
Justificativa: Prorrogação de vigência por mais 12 (doze) meses.
Contrato: 98/2009
Orçamento:
Programa de Trabalho Natureza da Despesa Fonte do Recurso Origem do Recurso
18544124749050000 339039 011600000 Estadual
Contratado: Gold Mar Hotel
Endereço: R Prf Nelson Ribeiro, Bairro: Umarizal, 132

CEP. 66050-420 - Belém/PA
Ordenador: JOSÉ CLAUDIO MOREIRA CUNHA

DIÁRIA
NÚMERO DE PUBLICAÇÃO: 166841
PORTARIA: 3.190/2010

Objetivo: REALIZAR VISTORIA TÉCNICA COM OBJETIVO DE SUBSIDIAR ANÁLISE DE PROCESSOS DE LICENCIAMENTO AMBIENTAL.

Fundamento Legal: ARTIGO 145 DA LEI N.º 5.810 E SEUS PARÁGRAFOS

Origem: BELÉM/PA - BRASIL

Destino(s):

ALTAMIRA/PA - Brasil

PACAJÁ/PA - Brasil

PORTO DE MOZ/PA - Brasil<br

Servidor(es):

572036202/ALEX DA SILVA FRAZAO (ENG. FLORESTAL) / 5.5 diárias (Completa) / de 18/10/2010 a 23/10/2010

00000/JOSE AUGUSTO BARROSO DE NAZARE (COLABORADOR EVENTUAL) / 5.5 diárias (Completa) / de 18/10/2010 a 23/10/2010<br

Ordenador: JOSÉ CLAUDIO MOREIRA CUNHA

CONTRATO
NÚMERO DE PUBLICAÇÃO: 166836

Contrato: 103/2010

Objeto: Contratação de serviço de segurança e vigilância armada, no período de 24 (vinte e quatro) horas, incluindo vigilância motorizada, para o Parque Estadual do Utinga

Valor Total: 315.000,00

Data Assinatura: 04/10/2010

Vigência: 04/10/2010 a 03/04/2011

Dispensa: 43/2010

Orçamento:

Programa de Trabalho Natureza da Despesa Fonte do Recurso Origem do Recurso

18542124761570000 339039 0316002102 Estadual

Contratado: Security Amazon Serviços de Segurança Privada LTDA

Endereço: Rod Augusto Montenegro, 17

CEP. 66823-010 - Belém/PA

Ordenador: JOSÉ CLAUDIO MOREIRA CUNHA

AUTORIZAÇÃO DE VIAGEM
NÚMERO DE PUBLICAÇÃO: 166867

PORTARIA Nº. 3.191/2010-GAB/SEMA DE 13/10/2010.

ASSUNTO: AUTORIZAÇÃO DE VIAGEM

NOME E MATRÍCULA DO SERVIDOR:

- CARLA TATIANI DO CARMO PEREIRA – 55587537/ 1

CARGO: GEOLOGO

- MAGDALIA TAVARES BARATA – 57214691/ 1

CARGO: ENG. CIVIL

- MARIANA PAMPLONA XIMENES PONTE – 57231354/ 1

CARGO: SOCIOLOGO

NOME E CPF DO COLABORADOR EVENTUAL:

- ALEX RUFFEIL CRISTIANO – 921.464.062-91

LOCAL: MARABÁ/PA E ITUPIRANGA/PA

PERÍODO: 14/10 A 16/10/2010

OBJETIVO: REALIZAR VISTORIAS.

TERMO ADITIVO A CONTRATO
NÚMERO DE PUBLICAÇÃO: 166877

Termo Aditivo: 1

Data de Assinatura: 09/10/2010

Vigência: 09/10/2010 a 08/10/2011

Justificativa: Prorrogação de vigência por mais 12 (doze) meses.

Contrato: 83/2010

Orçamento:

Programa de Trabalho Natureza da Despesa Fonte do Recurso Origem do Recurso

18542124761570000 339036 0316002102 Estadual

Contratado: Maria Cleuci Moura Bezerra

Endereço: R dos Gurupatubas, Bairro: Oriental, 456

CEP. 68220-000 - Monte Alegre/PA

Ordenador: JOSÉ CLAUDIO MOREIRA CUNHA

CONTRATO
NÚMERO DE PUBLICAÇÃO: 166577

Contrato: 102/2010

Objeto: Fornecimento de 105 (cento e cinco) nobreaks.

Valor Total: 21.789,60

Data Assinatura: 05/10/2010

Vigência: 05/10/2010 a 04/10/2011

Pregão Eletrônico: 33/2010

Orçamento:

Programa de Trabalho Natureza da Despesa Fonte do Recurso Origem do Recurso

18544122719450000 449052 0116000000 Estadual

Contratado: INFORMARQUES COMÉRCIO E SERVIÇOS LTDA-EPP

Endereço: R Antônio Barreto, 912

CEP. 66055-050 - Belém/PA Fax: 9132302723

Ordenador: JOSÉ CLAUDIO MOREIRA CUNHA

DIÁRIA
NÚMERO DE PUBLICAÇÃO: 166600
PORTARIA: 3182/2010

Objetivo: REALIZAR VISTORIA TÉCNICA PARA SUBSIDIAR LICENCIAMENTO AMBIENTAL.

Fundamento Legal: ARTIGO 145 DA LEI 5.810 E SEUS PARÁGRAFOS.

Origem: BELÉM/PA - BRASIL

Destino(s):

CASTANHAL/PA - Brasil

INHANGAPI/PA - Brasil<br

Servidor(es):

572153351/ANNE SUELLEN OLIVEIRA PINTO (TECNICO EM GESTAO DE MEIO AMBIENTE) / 2.5 diárias (Completa) / de 19/10/2010 a 21/10/2010

572157781/DIANA PEREIRA NOLETO (TECNICO EM GESTAO DE MEIO AMBIENTE) / 2.5 diárias (Completa) / de 19/10/2010 a 21/10/2010

51672991/NAZARE AJURICABA AMARAL MUNIZ (ENGENHEIRO QUIMICO) / 2.5 diárias (Completa) / de 19/10/2010 a 21/10/2010<br

Ordenador: JOSÉ CLAUDIO MOREIRA CUNHA

DIÁRIA
NÚMERO DE PUBLICAÇÃO: 166479
ERRATA DA PUBLICAÇÃO Nº 164892
PORTARIA: 3150/2010

Objetivo: REALIZAR AVALIAÇÃO SOCIOAMBIENTAL NA BACIA DO RIO CAPIM

Fundamento Legal: ART 145 DA LEI 5.810 E SEUS PARAGRAFOS

Origem: BELEM/PA - BRASIL

Destino(s):

AURORA DO PARÁ/PA - Brasil

IPIXUNA/PA - Brasil

PARAGOMINAS/PA - Brasil

SÃO DOMINGOS DO CAPIM/PA - Brasil<br

Servidor(es):

541934203/EDSON BEZERRA POJO (SOCIOLOGO) / 5.5 diárias (Completa) / de 04/10/2010 a 09/10/2010

572148541/SAULO PRADO DE CARVALHO (METEOROLOGO) / 5.5 diárias (Completa) / de 04/10/2010 a 09/10/2010<br

Ordenador: JOSÉ CLAUDIO MOREIRA CUNHA

DIÁRIA
NÚMERO DE PUBLICAÇÃO: 166486
PORTARIA: 3183/2010

Objetivo: REALIZAR VISTORIA REFERENTE A PROCESSOS DE OURTOGA.

Fundamento Legal: ARTIGO 145 DA LEI 5.810 E SEUS PARAGRAFOS.

Origem: BELÉM/PA - BRASIL

Destino(s):

TAILÂNDIA/PA - Brasil<br

Servidor(es):

54232012/IVANI DA SILVA PAMPLONA (ENGENHEIRO QUIMICO) / 3.5 diárias (Completa) / de 13/10/2010 a 16/10/2010

572276401/WESLEY MARCOS JUNIOR (TECNICO EM GESTAO DE MEIO AMBIENTE) / 3.5 diárias (Completa) / de 13/10/2010 a 16/10/2010<br

Ordenador: JOSÉ CLAUDIO MOREIRA CUNHA

DIÁRIA
NÚMERO DE PUBLICAÇÃO: 166466
PORTARIA: 3179/2010

Objetivo: CONDUIZIR TÉCNICOS.

Fundamento Legal: ARTIGO 145 DA LEI 5.810 E SEUS PARÁGRAFOS.

Origem: BELÉM/PA - BRASIL

Destino(s):

MARABÁ/PA - Brasil<br

Servidor(es):

571942701/MARIA DO SOCORRO MONTEIRO LEITE DE SOUSA (MOTORISTA) / 5.5 diárias (Completa) / de 25/10/2010 a 30/10/2010<br

Ordenador: JOSÉ CLAUDIO MOREIRA CUNHA

PORTARIA Nº 3.041/2010 - AVALIAÇÃO DE DESEMPENHO DE ESTÁGIO PROBATÓRIO

NÚMERO DE PUBLICAÇÃO: 166489

PORTARIA COLETIVA Nº 3.041 DE 27 DE SETEMBRO DE 2010.

O Secretário de Estado de Meio Ambiente, no uso das atribuições que lhe são conferidas e CONSIDERANDO, o Decreto nº 1.945, de 13 de Dezembro de 2005, que dispõe sobre o cumprimento do estágio probatório de servidor público civil ocupante de cargo de provimento efetivo;

R E S O L V E:

HOMOLOGAR, a Avaliação de Desempenho do Estágio Probatório, dos servidores relacionados no Anexo I desta Portaria, considerando-os aptos para exercerem seus cargos, com o conceito obtido de acordo com seu respectivo processo.

ANEXO I

NOME	MATRÍCULA	CARGO	CONCEITO	PROCESSO
LEONARDO FELIPH DE MORAES GOMES	5875730/3	MOTORISTA	BOM	78.147/2009
LUIZ GUILHERME SOUZA DE MENEZES	54181818/2	MOTORISTA	BOM	20.433/2010
SOLANGE HENCHEN TREVISAN	5845580/2	BIÓLOGO	EXCELENTE	26.679/2010

PUBLIQUE-SE, REGISTRE-SE E CUMPRE-SE, EM 27/09/2010.

ANIBAL PESSOA PICAÑO

SECRETÁRIO DE ESTADO DE MEIO AMBIENTE

DIÁRIA
NÚMERO DE PUBLICAÇÃO: 166511
PORTARIA: 3176/2010

Objetivo: REALIZAR SEMINÁRIO DE INTEGRAÇÃO DO PLANO DE BACIA DO RIO CAPIM.

Fundamento Legal: ARTIGO 145 DA LEI 5.810 E SEUS PARAGRAFOS.

Origem: BELÉM/PA - BRASIL

Destino(s):

GOIANÉSIA/PA - Brasil<br

Servidor(es):

555885992/BRENDA BATISTA CIRILO (TECNICO EM GESTAO DE MEIO AMBIENTE) / 2.5 diárias (Completa) / de 13/10/2010 a 15/10/2010

572148541/SAULO PRADO DE CARVALHO (METEOROLOGO) / 2.5 diárias (Completa) / de 13/10/2010 a 15/10/2010<br

Ordenador: JOSÉ CLAUDIO MOREIRA CUNHA

DIÁRIA
NÚMERO DE PUBLICAÇÃO: 166641
PORTARIA: 3172/2010

Objetivo: REALIZAR SOBREVÓO PARA SUBSIDIAR ESTUDOS TÉCNICOS DE CRIAÇÃO DE UNIDADE DE CONSERVAÇÃO DA NATUREZA DE PROTEÇÃO INTEGRAL NO MARAJÓ CENTRAL.

Fundamento Legal: ARTIGO 145 DA LEI 5.810 E SEUS PARAGRAFOS.

Origem: BELÉM/PA - BRASIL

Destino(s):

SANTA CRUZ DO ARARI/PA - Brasil<br

Servidor(es):

541802972/ALESSANDRA DE AZEVEDO RODRIGUES DA SILVA (BIOLOGO) / 0.5 diárias (Completa) / de 28/09/2010 a 28/09/2010

32540621/BENJAMIN CARLOS FERREIRA (TECNICO D/GERENTE) / 0.5 diárias (Completa) / de 28/09/2010 a 28/09/2010

32535701/CRISOMAR RAIMUNDO DA SILVA LOBATO (TECNICO D/COORDENADOR) / 0.5 diárias (Completa) / de 28/09/2010 a 28/09/2010

572148561/ERNILDO CESAR DA SILVA SERAFIM (ENG. AGRONOMO) / 0.5 diárias (Completa) / de 28/09/2010 a 28/09/2010<br

Ordenador: JOSÉ CLAUDIO MOREIRA CUNHA

DIÁRIA
NÚMERO DE PUBLICAÇÃO: 166627
ERRATA DA PUBLICAÇÃO Nº 146133
PORTARIA: 2.554/2010

Objetivo: (ALTERAÇÃO DE PERÍODO DE VIAGEM) REALIZAR VISTORIA TÉCNICA EM PROJETOS AGROEXTRATIVISTAS PARA SUBSIDIAR LICENCIAMENTO AMBIENTAL.

Fundamento Legal: ARTIGO 145 DA LEI N. 5.810 E SEUS PARÁGRAFOS.

Origem: BELÉM/PA - BRASIL

Destino(s):

LIMOEIRO DO AJURU/PA - Brasil<br

Servidor(es):

80939971/ANA LIGIA PASSINHO DOS SANTOS (SOCIOLOGO) / 7.5 diárias (Completa) / de 27/09/2010 a 04/10/2010

00000/BEATRIZ QUANZ (COLABORADOR EVENTUAL) / 7.5 diárias (Completa) / de 27/09/2010 a 04/10/2010<br

Ordenador: JOSÉ CLAUDIO MOREIRA CUNHA

CONTRATO
NÚMERO DE PUBLICAÇÃO: 166625

Contrato: 104/2010

Objeto: Empresa especializada no fornecimento de materiais eletro-eletrônico para a coordenadoria de conservação-CUC da

Diretoria das áreas protegidas.

Valor Total: 34.829,20

Data Assinatura: 06/10/2010

Vigência: 06/10/2010 a 05/10/2011

Pregão Eletrônico: 46/2010

Orçamento:

Programa de Trabalho Natureza da Despesa Fonte do Recurso Origem do Recurso

18542124761570000 339030 0316002102 Estadual

Contratado: HOSPNORTE COMÉRCIO LTDA-ME

Endereço: Tv WE-01, 81

CEP. 67130-010 - Ananindeua/PA Fax: 9132376099

Ordenador: JOSÉ CLAUDIO MOREIRA CUNHA

INSTITUTO DE DESENVOLVIMENTO FLORESTAL

DIÁRIA
NÚMERO DE PUBLICAÇÃO: 166842
PORTARIA: 500/2010

Objetivo: Participar de reunião com a Comissão de Licitação para tratar de detalhes do edital de concessão florestal no conjunto de Glebas Mamuru-Arapiuns, no dia 13/10 e reunir com a Diretora de Administração e Finanças, no dia 14/10/2010.

Fundamento Legal: Artigo 145 da Lei Ordinária Estadual de Nº 5.810/94

Origem: SANTARÉM/PA - BRASIL

Destino(s):

Belém/PA - Brasil<br

Servidor(es):

57216584/Eduardo Minuzzi Niederauer (Assessor) / 2.5 diárias (Completa) / de 13/10/2010 a 15/10/2010<br

Ordenador: JORGE ALBERTO GAZEL YARED

DIÁRIA
NÚMERO DE PUBLICAÇÃO: 166835
PORTARIA: 499/2010

Objetivo: Participar do curso de capacitação em Planejamento e Gestão Estratégica Integrada para o novo modelo da

Administração Pública.

Fundamento Legal: Artigo 145 da Lei Ordinária Estadual de Nº 5.810/94

Origem: BELÉM/PA - BRASIL

Destino(s):
Recife/PE - Brasil<br
Servidor(es):
57194868/Priscilla Wellington Gomes Magalhães (Gerente Técnico) / 4.5 diárias (Completa) / de 25/10/2010 a 29/10/2010<br
Ordenador: JORGE ALBERTO GAZEL YARED

DIÁRIA
NÚMERO DE PUBLICAÇÃO: 166857
PORTARIA: 501/2010

Objetivo: Participar da abertura do Seminário de Capacitação do Manejo do Bacurizeiro no nordeste paraense e ministrar palestra sobre "Extrativismo Sustentável".
Fundamento Legal: Artigo 145 da Lei Ordinária Estadual de Nº 5.810/94
Origem: BELÉM/PA - BRASIL
Destino(s):
Augusto Corrêa/PA - Brasil<br
Servidor(es):
57214097/Antônio Maria do Nascimento Silva (Gerente Técnico) / 3.5 diárias (Completa) / de 20/10/2010 a 23/10/2010<br
Ordenador: JORGE ALBERTO GAZEL YARED

DIÁRIA
NÚMERO DE PUBLICAÇÃO: 166870
PORTARIA: 502/2010

Objetivo: Conduzir o carro que transportará o servidor Antônio Maria do Nascimento Silva ao Município de Augusto Corrêa, a fim de participar da abertura do Seminário de Capacitação do Manejo do Bacurizeiro no nordeste paraense e ministrar palestra sobre "Extrativismo Sustentável".
Fundamento Legal: Artigo 145 da Lei Ordinária Estadual de Nº 5.810/94
Origem: BELÉM/PA - BRASIL
Destino(s):
Augusto Corrêa/PA - Brasil<br
Servidor(es):
572242991/Marcelo Santos de Lima (Motorista) / 3.5 diárias (Completa) / de 20/10/2010 a 23/10/2010<br
Ordenador: JORGE ALBERTO GAZEL YARED

EXTINÇÃO DE CONTRATO DE TRANSIÇÃO
NÚMERO DE PUBLICAÇÃO: 166739
FORMA DA EXTINÇÃO: RESCISÃO

Contrato de Transição: 6/2008
Data de Extinção: 13/10/2010
Justificativa: Descumprimento da Clausula Contratual Decima Terceira, Subclausula terceira, Paragrafo Unico, alinea "d" e do Art. 78, I, da Lei 8.666/1993, referentes ao não pagamento de duas parcelas consecutivas do contrato.
Contratado: THIAGO JOSÉ DE OLIVEIRA SÁ
Bairro: Tapanã (Icoaraci), Endereço: Rod Augusto Montenegro, S/N CEP. 66833-000 - Belém/PA
Complemento: RES. JOSE HOMOBONO I, BL. I, APT 304
Ordenador: JORGE ALBERTO GAZEL YARED

DIÁRIA
NÚMERO DE PUBLICAÇÃO: 166699
PORTARIA: 496/2010

Objetivo: Realizar o levantamento de indicadores e metas dos projetos fomentados pelo IDEFLOR nos municípios de Tracuateua (Convênio Nº 002/2010) e Augusto Corrêa (convênios Nº 003/2010, 009/2010 e 022/2010).
Fundamento Legal: Artigo 145 da Lei Ordinária Estadual de Nº 5.810/94
Origem: BELÉM/PA - BRASIL
Destino(s):
Augusto Corrêa/PA - Brasil
Tracuateua/PA - Brasil<br
Servidor(es):
57228066/Marionaldo Pantoja Ferreira (Técnico em Gestão Florestal) / 3.5 diárias (Completa) / de 20/10/2010 a 23/10/2010<br
Ordenador: JORGE ALBERTO GAZEL YARED

DIÁRIA
NÚMERO DE PUBLICAÇÃO: 166647
PORTARIA: 494/2010

Objetivo: Realizar reunião para discussão do edital de concessão florestal e apresentação do Plano Estadual de Manejo Florestal Comunitário e estratégias para a Região de Almeirim.
Fundamento Legal: Artigo 145 da Lei Ordinária Estadual de Nº 5.810/94
Origem: BELÉM/PA - BRASIL
Destino(s):
Almeirim / Monte Dourado/PA - Brasil<br
Servidor(es):
57211334/Carlos Augusto Pantoja Ramos (Diretor de Desenvolvimento da Cadeia Florestal) / 2.5 diárias (Completa) / de 17/10/2010 a 19/10/2010<br
Ordenador: JORGE ALBERTO GAZEL YARED

DIÁRIA
NÚMERO DE PUBLICAÇÃO: 166672
PORTARIA: 495/2010

Objetivo: Elaborar, de forma participativa, os indicadores da Área de Coleta de Sementes que deverão ser monitorados até o final da vigência do convênio com a comunidade Juçara, em Porto de Moz. E assessorar o curso de produção de mudas de essências florestais, legislação sobre sementes e mudas florestais, conforme estabelece a Lei 10.711 e o seu Decreto Regulamentador Nº 5.153.
Fundamento Legal: Artigo 145 da Lei Ordinária Estadual de Nº 5.810/94
Origem: ALTAMIRA/PA - BRASIL
Destino(s):
Porto de Moz / Comunidade Juçara/PA - Brasil<br
Servidor(es):
57207773/Israel Alves de Oliveira (Técnico em Gestão de Meio Ambiente - Agronomia) / 8.5 diárias (Completa) / de 18/10/2010

a 26/10/2010<br
Ordenador: JORGE ALBERTO GAZEL YARED

DIÁRIA
NÚMERO DE PUBLICAÇÃO: 166614
PORTARIA: 493/2010

Objetivo: Realizar, no Distrito de Monte Dourado, Município de Almeirim, reunião para discussão do edital de concessão florestal e da atividade de capacitação em manejo florestal de tabalhadore comunitários da Flota do Paru e seu entorno, referente ao Convênio Nº 88372/2010, firmado entre o Instituto Floresta Tropical e o Instituto de Desenvolvimento Florestal do Estado do Pará - IDEFLOR.
Fundamento Legal: Artigo 145 da Lei Ordinária Estadual de Nº 5.810/94
Origem: BELÉM/PA - BRASIL
Destino(s):
Almeirim / Monte Dourado/PA - Brasil<br
Servidor(es):
57201159/Cintia da Cunha Soares (Técnica em Gestão Florestal) / 9.5 diárias (Completa) / de 17/10/2010 a 26/10/2010<br
Ordenador: JORGE ALBERTO GAZEL YARED

SECRETARIA DE ESTADO DE SEGURANÇA PÚBLICA

RESOLUÇÕES Nº 22, 23 E 24/2010-CONSUP/IESP
NÚMERO DE PUBLICAÇÃO: 166567
RESOLUÇÃO Nº 22/2010-CONSUP/IESP
21 DE JULHO DE 2010

APROVAR O CURSO DE FORMAÇÃO TÉCNICO PROFISSIONAL DE POLICIAIS CIVIS C -149.
O PRESIDENTE DO CONSELHO SUPERIOR DO IESP, no uso de suas atribuições, previstas pelo art. 5º, da Lei nº 6.257, de 17 de novembro de 1999, e pelo art. 17, do Estatuto do IESP, aprovado pela Resolução Nº 12/1999 do Conselho Estadual de Segurança Pública (CONSEP).
CONSIDERANDO a proposta do projeto pedagógico da Academia de Polícia Civil - ACADEPOL e a discussão, deliberações e aprovação do Egrégio Conselho Superior do IESP, em reunião realizada no dia 21 de julho de 2010.
RESOLVE:

Art. 1º - Aprovar o Curso de Formação Técnico Profissional de Policiais Civis, Concurso - 149 e seu respectivo projeto pedagógico, com carga horária total de 480h/a, para Delegados, 480h/a para Escrivães e 480h/a para Investigadores.
Art. 2º - Esta Resolução entrará em vigor a contar do dia 21 de julho de 2010, revogando-se as disposições em contrário.
Registre-se, publique-se e cumpra-se.
Belém do Pará, 21 de julho de 2010.
Geraldo José de Araújo
Presidente do Conselho Superior do IESP

RESOLUÇÃO Nº 23/2010-CONSUP/IESP
21 DE JULHO DE 2010

APROVAR O CURSO DE FORMAÇÃO DE OFICIAIS PM 2010/2013. BACHARELADO EM CIÊNCIAS DE DEFESA SOCIAL E CIDADANIA
O PRESIDENTE DO CONSELHO SUPERIOR DO IESP, no uso de suas atribuições, previstas pelo art. 5º, da Lei nº 6.257, de 17 de novembro de 1999, e pelo art. 17, do Estatuto do IESP, aprovado pela Resolução Nº 12/1999 do Conselho Estadual de Segurança Pública (CONSEP).
CONSIDERANDO a proposta do projeto pedagógico da Coordenadoria de Ensino Superior e a discussão, deliberações e aprovação do Egrégio Conselho Superior do IESP, em reunião realizada no dia 21 de julho de 2010.
RESOLVE:

Art. 1º - Aprovar o Curso de Formação de Oficiais PM 2010/2013 - Graduação com Bacharelado em Ciências de Defesa Social e Cidadania e seu respectivo projeto pedagógico, com carga horária total de 4.005h/a.
Art. 2º - Esta Resolução entrará em vigor a contar do dia 21 de julho de 2010, revogando-se as disposições em contrário.
Registre-se, publique-se e cumpra-se.
Belém do Pará, 21 de julho de 2010.
Geraldo José de Araújo
Presidente do Conselho Superior do IESP

RESOLUÇÃO Nº 24/2010-CONSUP/IESP
21 DE JULHO DE 2010

APROVAR O CURSO DE ADAPTAÇÃO DE OFICIAIS PM/2010.

QUADRO COMPLEMENTAR DE SAÚDE
O PRESIDENTE DO CONSELHO SUPERIOR DO IESP, no uso de suas atribuições, previstas pelo art. 5º, da Lei nº 6.257, de 17 de novembro de 1999, e pelo art. 17, do Estatuto do IESP, aprovado pela Resolução Nº 12/1999 do Conselho Estadual de Segurança Pública (CONSEP).
CONSIDERANDO a proposta do projeto pedagógico da Coordenadoria de Ensino Superior e a discussão, deliberações e aprovação do Egrégio Conselho Superior do IESP, em reunião realizada no dia 21 de julho de 2010.
RESOLVE:

Art. 1º - Aprovar o Curso de Adaptação de Oficiais PM/2010 - Quadro Complementar de Saúde e seu respectivo projeto pedagógico, com carga horária total de 490h/a, para os alunos aprovados no Concurso Público.
Art. 2º - Esta Resolução entrará em vigor a contar do dia 21 de julho de 2010, revogando-se as disposições em contrário.
Registre-se, publique-se e cumpra-se.
Belém do Pará, 21 de julho de 2010.
Geraldo José de Araújo
Presidente do Conselho Superior do IESP

DIÁRIA
NÚMERO DE PUBLICAÇÃO: 166691
PORTARIA: 496/2010-DG

Objetivo: Participar da Operação Chance para Todos XXVI da Marinha do Brasil.
Fundamento Legal: Decreto nº 2.819/1994 e PORTARIA Nº 419/2007-SEAD.
Origem: BELÉM/PA - BRASIL
Destino(s):
Afuá/PA - Brasil
Chaves/PA - Brasil
Porto de Moz/PA - Brasil<br
Servidor(es):
53987701/Francinaldo de Oliveira Cardoso (CB/BM) / 16.0 diárias (Alimentação) / de 13/10/2010 a 28/10/2010
53987701/Francinaldo de Oliveira Cardoso (CB/BM) / 15.0 diárias (Pousada) / de 13/10/2010 a 28/10/2010<br
Ordenador: JOSÉ FERREIRA SALES

DIÁRIA
NÚMERO DE PUBLICAÇÃO: 166684
PORTARIA: 495/2010-DG

Objetivo: Participar da Operação Chance para Todos XXVI da Marinha do Brasil.
Fundamento Legal: Decreto nº 2.819/1994 e PORTARIA Nº 419/2007-SEAD
Origem: BELÉM/PA - BRASIL
Destino(s):
Afuá/PA - Brasil
Chaves/PA - Brasil
Porto de Moz/PA - Brasil<br
Servidor(es):
57271891/Valdirene Melo Ferreira (CB/PM) / 16.0 diárias (Alimentação) / de 13/10/2010 a 28/10/2010
57271891/Valdirene Melo Ferreira (CB/PM) / 15.0 diárias (Pousada) / de 13/10/2010 a 28/10/2010<br
Ordenador: JOSÉ FERREIRA SALES

DIÁRIA
NÚMERO DE PUBLICAÇÃO: 166665
PORTARIA: 494/2010-DG

Objetivo: Participar da Operação Chance para Todos XXVI da Marinha do Brasil.
Fundamento Legal: Decreto nº 2.819/1994 e PORTARIA Nº 419/2007-SEAD
Origem: BELÉM/PA - BRASIL
Destino(s):
Afuá/PA - Brasil
Chaves/PA - Brasil
Porto de Moz/PA - Brasil<br
Servidor(es):
32135281/Eli do Socorro Gonçalves Pinheiro (Auxiliar Técnico) / 15.5 diárias (Completa) / de 13/10/2010 a 28/10/2010<br
Ordenador: JOSÉ FERREIRA SALES

AVISO DE LICITAÇÃO
NÚMERO DE PUBLICAÇÃO: 166826
MODALIDADE: PREGÃO ELETRÔNICO
NÚMERO: 27/2010

Objeto: Aquisição de EQUIPAMENTOS DIVERSOS, para utilização no Sistema de Segurança Pública do Estado do Pará, conforme condições e especificações do Termo de Referência do anexo I do edital.
Entrega do Edital: Endereços eletrônicos para Retirada de Edital: www.comprasnet.gov.br
Observação: Edital disponível no site do comprasnet e compraspará.
Responsável pelo certame: Aquiles Nunes Matos Guerra
Local de Abertura: Endereço eletrônico para Sessão Pública: www.comprasnet.gov.
Data da Abertura: 26/10/2010
Hora da Abertura: 10:00
Orçamento:
Programa de Trabalho Natureza da Despesa Fonte do Recurso Origem do Recurso
06183120643430000 449052 0306000000 Federal
Ordenador: JOSÉ FERREIRA SALES

TERMO ADITIVO A CONTRATO
NÚMERO DE PUBLICAÇÃO: 166796

Termo Aditivo: 1
Data de Assinatura: 20/07/2010
Vigência: 31/07/2010 a 31/01/2011
Justificativa: Prorrogação de contrato temporário.
Contrato: 6/2010
Contratado: Henrique Sousa da Silva
Endereço: Travessa Sexta, Bairro: São Francisco, 22 CEP. 67103-320 - Marituba/PA
Ordenador: JOSÉ FERREIRA SALES

TERMO ADITIVO A CONTRATO
NÚMERO DE PUBLICAÇÃO: 166791

Termo Aditivo: 1
Data de Assinatura: 20/07/2010
Vigência: 31/07/2010 a 31/01/2011
Justificativa: Prorrogação de contrato temporário.
Contrato: 12/2010
Contratado: Maria Isabel da Silva Castro
Endereço: F, Bairro: Maracacuera (Icoaraci), 409-B CEP. 66815-070 - Belém/PA
Ordenador: JOSÉ FERREIRA SALES

POLÍCIA CIVIL

DIÁRIA**NÚMERO DE PUBLICAÇÃO: 166602****PORTARIA: 585/2010/DRF**

Objetivo: REALIZAR INVESTIGAÇÕES.

Fundamento Legal: A LEI 5.810 DE 24/01/1994 (RJU) SEÇÃO V, ART 145 A 149.

Origem: BELÉM/PA - BRASIL

Destino(s):

SANTAREM/PA - Brasil<br

Servidor(es):

54184092/ANA MARIA DINIZ MACHADO (EPC) / 3.5 diárias

(Completa) / de 16/08/2010 a 19/08/2010

54184101/BEATRIZ DE OLIVEIRA DA SILVEIRA MACHADO (DPC)

/ 3.5 diárias (Completa) / de 16/08/2010 a 19/08/2010

5856752/CARLA JANAINA LOPES FIGUEIREDO (IPC) / 3.5 diárias

(Completa) / de 16/08/2010 a 19/08/2010

5412390/MARCELO CARLOS TOBIAS RODRIGUES (IPC) / 3.5

diárias (Completa) / de 16/08/2010 a 19/08/2010<br

Ordenador: RAIMUNDO BENASSULY MAUES JUNIOR

DIÁRIA**NÚMERO DE PUBLICAÇÃO: 166621****PORTARIA: 579/2010/DRF**

Objetivo: LEVANTAR SITUAÇÕES PERTINENTES À ARÉA DA INTELIGENCIA POLICIAL, "OPERAÇÃO VICTOR MARABA".

Fundamento Legal: A LEI 5.810 DE 24/01/1994 (RJU) SEÇÃO V, ART 145 A 149.

Origem: BELÉM/PA - BRASIL

Destino(s):

JACUNDA/PA - Brasil

MARABÁ/PA - Brasil<br

Servidor(es):

54189219/FERNANDO AUGUSTO BARROS OLIVEIRA (IPC) / 4.5

diárias (Completa) / de 14/08/2010 a 16/08/2010

59560/LUIZ OTÁVIO PEREIRA CARNEIRO MUNIZ (DPC) / 4.5

diárias (Completa) / de 14/08/2010 a 18/08/2010

5859425/ULISSES ASSIS DE AGUIAR (IPC) / 4.5 diárias

(Completa) / de 14/08/2010 a 18/08/2010<br

Ordenador: RAIMUNDO BENASSULY MAUES JUNIOR

DIÁRIA**NÚMERO DE PUBLICAÇÃO: 166640****PORTARIA: 580/2010/DRF**

Objetivo: LEVANTAR SITUAÇÕES PERTINENTES À ARÉA DA INTELIGENCIA POLICIAL.

Fundamento Legal: A LEI 5.810 DE 24/01/1994 (RJU) SEÇÃO V, ART 145 A 149.

Origem: BELÉM/PA - BRASIL

Destino(s):

DOM ELIZEU/PA - Brasil<br

Servidor(es):

54189219/FERNANDO AUGUSTO BARROS OLIVEIRA (IPC) / 6.0

diárias (Completa) / de 30/08/2010 a 04/09/2010

59560/LUIZ OTÁVIO PEREIRA CARNEIRO MUNIZ (DPC) / 6.0

diárias (Completa) / de 30/08/2010 a 04/09/2010

5859425/ULISSES ASSIS DE AGUIAR (IPC) / 6.0 diárias

(Completa) / de 30/08/2010 a 04/09/2010<br

Ordenador: RAIMUNDO BENASSULY MAUES JUNIOR

DIÁRIA**NÚMERO DE PUBLICAÇÃO: 166650****PORTARIA: 582/2010-DRF**

Objetivo: REALIZAR DILIGÊNCIAS POLICIAIS.

Fundamento Legal: A LEI 5.810 DE 24/01/1994 (RJU) SEÇÃO V, ART. 145 A 149.

Origem: BELÉM/PA - BRASIL

Destino(s):

ABAIETUBA/PA - Brasil<br

Servidor(es):

5681847/CARLOS ALCIDES BRIGIDA MENDONÇA (IPC) / 2.5

diárias (Completa) / de 15/06/2010 a 17/06/2010

5876702/HEMILSON MARCELO FERREIRA MAUES (IPC) / 2.5

diárias (Completa) / de 15/06/2010 a 17/06/2010

5206600/ROSAMALENA DE OLIVEIRA ABREU (DPC) / 2.5 diárias

(Completa) / de 15/06/2010 a 17/06/2010

5312965/STÊNIO JUVENCIO QUEIROZ GOMES DA SILVA (IPC) / 2.5

diárias (Completa) / de 15/06/2010 a 17/06/2010

5409667/VALDEMIR NUNES FERRÃO (IPC) / 2.5 diárias

(Completa) / de 15/06/2010 a 17/06/2010<br

Ordenador: RAIMUNDO BENASSULY MAUES JUNIOR

DIÁRIA**NÚMERO DE PUBLICAÇÃO: 166483****PORTARIA: 592/2010/DRF**

Objetivo: PARTICIPAR DE AUDIÊNCIA.

Fundamento Legal: A LEI 5.810 DE 24/01/1994 (RJU) SEÇÃO V, ART 145 A 149.

Origem: BELÉM/PA - BRASIL

Destino(s):

PARAGOMINAS/PA - Brasil<br

Servidor(es):

54188117/AFONSO VIDINHA BARBALHO (IPC) / 1.5 diárias

(Completa) / de 03/08/2010 a 03/08/2010

40550/ANTONIO MARIA TRINDADE AMARAL (IPC) / 1.5 diárias

(Completa) / de 03/08/2010 a 03/08/2010

5876958/ERALDO MAGNO DA SILVA (IPC) / 1.5 diárias

(Completa) / de 03/08/2010 a 03/08/2010

5333199/JOSE MARIA DE SOUZA ROCHA (IPC) / 1.5 diárias

(Completa) / de 03/08/2010 a 03/08/2010

5808065/LUIS GUILHERME NAVARRO XAVIER (DPC) / 1.5 diárias

(Completa) / de 03/08/2010 a 03/08/2010<br

Ordenador: RAIMUNDO BENASSULY MAUES JUNIOR

DIÁRIA**NÚMERO DE PUBLICAÇÃO: 166468****PORTARIA: 590/2010/DRF**

Objetivo: REALIZAR DELIGÊNCIA POLICIAL.

Fundamento Legal: A LEI 5.810 DE 24/01/1994 (RJU) SEÇÃO V, ART 145 A 149.

Origem: BELÉM/PA - BRASIL

Destino(s):

PARAUAPÉBAS/PA - Brasil<br

Servidor(es):

5876940/EMILIO DE QUADROS PEINADO JUNIOR (IPC) / 3.5

diárias (Completa) / de 07/10/2010 a 10/10/2010

5410690/MARCOS ROBERTO DOS SANTOS FAGUNDES (IPC) / 3.5

diárias (Completa) / de 07/10/2010 a 10/10/2010

5600693/MAURO MIRANDA CAMPOS (IPC) / 3.5 diárias

(Completa) / de 07/10/2010 a 10/10/2010

5234751/RAIMUNDO BENASSULY MAUES JUNIOR (DPC) / 3.5

diárias (Completa) / de 07/10/2010 a 10/10/2010<br

Ordenador: RAIMUNDO BENASSULY MAUES JUNIOR

DIÁRIA**NÚMERO DE PUBLICAÇÃO: 166465****PORTARIA: 591/2010/DRF**

Objetivo: PARTICIPAR DE AUDIÊNCIA.

Fundamento Legal: A LEI 5.810 DE 24/01/1994 (RJU) SEÇÃO V, ART 145 A 149.

Origem: BELÉM/PA - BRASIL

Destino(s):

MARABÁ/PA - Brasil<br

Servidor(es):

5087309/GILSON PERES DE OLIVEIRA (MPC) / 1.5 diárias

(Completa) / de 05/10/2010 a 06/10/2010<br

Ordenador: RAIMUNDO BENASSULY MAUES JUNIOR

DIÁRIA**NÚMERO DE PUBLICAÇÃO: 166505****PORTARIA: 587/2010/DRF**

Objetivo: REALIZAR DELIGÊNCIA POLICIAL.

Fundamento Legal: A LEI 5.810 DE 24/01/1994 (RJU) SEÇÃO V, ART 145 A 149.

Origem: BELÉM/PA - BRASIL

Destino(s):

PARAUAPÉBAS/PA - Brasil<br

Servidor(es):

5332699/AFONSO ALVES RODRIGUES (IPC) / 6.5 diárias

(Completa) / de 07/10/2010 a 13/10/2010

62588/ANTONIO SERGIO DOS SANTOS GALVÃO (IPC) / 6.5

diárias (Completa) / de 07/10/2010 a 13/10/2010

5825970/ARNALDINO DE NAZARETH FREITAS JUNIOR (EPC) / 6.5

diárias (Completa) / de 07/10/2010 a 13/10/2010

5826004/DANIELE BENTES DA SILVA (DPC) / 6.5 diárias

(Completa) / de 07/10/2010 a 13/10/2010

5463556/EDIEL FRANCISCO BARBOSA BITENCOURT (MPC) / 6.5

diárias (Completa) / de 07/10/2010 a 13/10/2010

5600596/IZAN DE SOUZA SILVA (MPC) / 6.5 diárias (Completa)

/ de 07/10/2010 a 13/10/2010

54189353/JOÃO FERREIRA NETO (IPC) / 6.5 diárias (Completa)

/ de 07/10/2010 a 13/10/2010

5808065/LUIS GUILHERME NAVARRO XAVIER (DPC) / 6.5 diárias

(Completa) / de 07/10/2010 a 13/10/2010

5129117/LUIZ MARCOS GARCIA REIS (ATPC) / 6.5 diárias

(Completa) / de 07/10/2010 a 13/10/2010

5703786/PAULO CESAR DA CONCEIÇÃO DOS SANTOS (IPC) / 6.5

diárias (Completa) / de 07/10/2010 a 13/10/2010

5412544/SMITH LIMA CARDOSO (MPC) / 6.5 diárias (Completa)

/ de 07/10/2010 a 13/10/2010

5656761/VALBER RODRIGUES FIEL (MPC) / 6.5 diárias

(Completa) / de 07/10/2010 a 13/10/2010<br

Ordenador: RAIMUNDO BENASSULY MAUES JUNIOR

DIÁRIA**NÚMERO DE PUBLICAÇÃO: 166520****PORTARIA: 558/2010-DRF**

Objetivo: REALIZAR REFORÇO POLICIAL DURANTE "OPERAÇÃO ELEIÇÃO".

Fundamento Legal: A LEI 5.810 DE 24/01/1994 (RJU) SEÇÃO V, ART. 145 A 149.

Origem: BELÉM/PA - BRASIL

Destino(s):

PARAGOMINAS /PA - Brasil<br

Servidor(es):

54191952/ANA PAULA DUARTE TEIXEIRA (ADM.) / 2.0 diárias

(Completa) / de 02/10/2010 a 03/10/2010

51472389/GENÉSIO GOMES DOS SANTOS (IPC) / 2.0 diárias

(Completa) / de 02/10/2010 a 03/10/2010

5835224/JOSÉ EDUARDO ROLLO DA SILVA (DPC) / 2.0 diárias

(Completa) / de 02/10/2010 a 03/10/2010

5412528/RAIMUNDO CLAUDIO CARNEIRO DE LEÃO (IPC) / 2.0

diárias (Completa) / de 02/10/2010 a 03/10/2010<br

Ordenador: RAIMUNDO BENASSULY MAUES JUNIOR

DIÁRIA**NÚMERO DE PUBLICAÇÃO: 166522****PORTARIA: 588/2010/DRF**

Objetivo: REALIZAR DELIGÊNCIA POLICIAL.

Fundamento Legal: A LEI 5.810 DE 24/01/1994 (RJU) SEÇÃO V, ART 145 A 149.

Origem: BELÉM/PA - BRASIL

Destino(s):

PARAUAPÉBAS/PA - Brasil<br

Servidor(es):

5331978/ARDILEX NAZARENO DOS SANTOS BARRA (IPC) / 4.5

diárias (Completa) / de 04/10/2010 a 08/10/2010

5122848/AUGUSTO CEZAR LOPES DO NASCIMENTO (IPC) / 4.5

diárias (Completa) / de 04/10/2010 a 08/10/2010

5234336/CARLOS MARTINS DA SILVA (IPC) / 4.5 diárias

(Completa) / de 04/10/2010 a 08/10/2010

5853281/EMERSON LOPES DA SILVA (IPC) / 4.5 diárias

(Completa) / de 04/10/2010 a 08/10/2010

5206618/IGOR CARLEO OLIVEIRA DA SILVA (IPC) / 4.5 diárias

(Completa) / de 04/10/2010 a 08/10/2010

5609747/MARNILSON JOSÉ DE SOUZA RABELO (IPC) / 4.5

diárias (Completa) / de 04/10/2010 a 08/10/2010

5600847/PERY UBIRATAN DE VASCONCELOS (MPC) / 4.5 diárias

(Completa) / de 04/10/2010 a 08/10/2010

5853540/VALDIR SILVA CORREA (IPC) / 4.5 diárias (Completa)

/ de 04/10/2010 a 08/10/2010<br

Ordenador: RAIMUNDO BENASSULY MAUES JUNIOR

DIÁRIA**NÚMERO DE PUBLICAÇÃO: 166507****PORTARIA: 557/2010-DRF**

Objetivo: REALIZAR OPERAÇÃO ELEIÇÃO.

Fundamento Legal: A LEI 5.810 DE 24/01/1994 (RJU) SEÇÃO V, ART. 145 A 149.

Origem: BELÉM/PA - BRASIL

Destino(s):

CAPANEMA/PA - Brasil<br

Servidor(es):

57193746/BRENNO MORAES MIRANDA (ADM.) / 2.0 diárias

(Completa) / de 02/10/2010 a 03/10/2010

5205093/EMANOEL NAZARENO SANTANA DA SILVA (IPC) / 2.0

diárias (Completa) / de 02/10/2010 a 03/10/2010

5463211/HILÁRIO FRANCO DAMASCENO (IPC) / 2.0 diárias

(Completa) / de 02/10/2010 a 03/10/2010

5599644/ISABEL CRISTINA BATISTA DE SOUSA (DPC) / 2.0

diárias (Completa) / de 02/10/2010 a 03/10/2010<br

Ordenador: RAIMUNDO BENASSULY MAUES JUNIOR

EXTRATO DO TAC. Nº.0093/2010**NÚMERO DE PUBLICAÇÃO: 166556**

LOCAL E DATA : Belém, 06 de Outubro de 2010.

PARTES : Termo de Compromisso que entre si celebram a Corregedoria Geral de Polícia Civil do Estado do Pará e o servidor de matrícula nº 5463149/1;

OBJETO : Este compromisso objetiva o ajustamento de conduta do servidor, com base nos dispositivos legais da PORTARIA Nº 010/2006-GAB/CORREGEPOL;

DECISÃO : Homologar o Termo de Ajustamento de Conduta e remessa para publicação.

LEOMAR NARZILA MAUES PEREIRA-Corregedora Geral de Polícia Civil.

DIÁRIA**NÚMERO DE PUBLICAÇÃO: 166526****PORTARIA: 586/2010-DRF**

Objetivo: CUMPRIR DILIGÊNCIA POLICIAL.

Fundamento Legal: A LEI 5.810 DE 24/01/1994 (RJU) SEÇÃO V, ART. 145 A 149.

Origem: BELÉM/PA - BRASIL

Destino(s):

CAPITÃO POÇO/PA - Brasil<br

Servidor(es):

5205093/EMANUEL NAZARENO SANTANA DA SILVA (IPC) / 3.0

diárias (Completa) / de 28/09/2010 a 30/09/2010

5599644/ISABEL CRISTINA BATISTA DE SOUZA (DPC) / 3.0

diárias (Completa) / de 28/09/2010 a 30/09/2010<br

Ordenador: RAIMUNDO BENASSULY MAUES JUNIOR

DIÁRIA**NÚMERO DE PUBLICAÇÃO: 166576****PORTARIA: 583/2010/DRF**

Objetivo: REALIZAR DELIGÊNCIA POLICIAL.

Fundamento Legal: A LEI 5.810 DE 24/01/1994 (RJU) SEÇÃO V, ART 145 A 149.

DIÁRIA**NÚMERO DE PUBLICAÇÃO: 166588****PORTARIA: 584/2010/DRF**

Objetivo: REALIZAR DELIGÊNCIA POLICIAL.

Fundamento Legal: A LEI 5.810 DE 24/01/1994 (RJU) SEÇÃO V, ART 145 A 149.

Origem: BELÉM/PA - BRASIL

Destino(s):

SALVATERRA/PA - Brasil<br

Servidor(es):

5681847/CARLOS ALCIDES SANTA BRIGIDA MENDONÇA (IPC) /

1.5 diárias (Completa) / de 30/07/2010 a 31/07/2010

5412544/SMITH LIMA CARDOSO (IPCQ) / 1.5 diárias (Completa)

/ de 30/07/2010 a 31/07/2010<br

Ordenador: RAIMUNDO BENASSULY MAUES JUNIOR

POLÍCIA MILITAR**DIÁRIA****NÚMERO DE PUBLICAÇÃO: 166568****PORTARIA: 1933-DF-COL.**

Objetivo: Para aplicar avaliações aos alunos do Curso Especial de Formação de Sargentos PM/2010

Fundamento Legal: Lei nº 5.119/84

Origem: BELÉM/PA - BRASIL

Destino(s):

Castanhal, Tucuruí, Marabá, Altamira./PA - Brasil

Itaituba e Santarém/PA - Brasil<br

Servidor(es):

33919141/"ALBERTO DA COSTA MONTEIRO" ("SGT") / 2.5

diárias (Completa) / de 27/09/2010 a 29/09/2010

53726662/"ANDRE HENRIQUE COSTA MARQUES" ("CAP") / 2.5

diárias (Completa) / de 27/09/2010 a 29/09/2010

5419298211/"CLEUCILENE COSTA MIRANDA" ("SGT") / 2.5

diárias (Completa) / de 27/09/2010 a 29/09/2010

58200301/"DIÓGENES AURÉLIO COUTO BRAGA" ("CAP ") / 2.5

diárias (Completa) / de 27/09/2010 a 29/09/2010

51952921/"ELENILSON DA SILVA MAMORÉ" ("SGT") / 2.5 diárias

(Completa) / de 27/09/2010 a 29/09/2010

55899931/"GISELY MORAES CARVALHO" ("CAP") / 2.5 diárias

(Completa) / de 27/09/2010 a 29/09/2010

58874371/"JOAQUIM BATISTA BARROS" ("TEN") / 2.5 diárias

(Completa) / de 27/09/2010 a 29/09/2010

5113490/"JOSÉ MAURO CALVALCANTE" ("MAJ") / 2.5 diárias

(Completa) / de 27/09/2010 a 29/09/2010

57822951/"JULIO SALGADO SOUZA" ("SGT") / 2.5 diárias

(Completa) / de 27/09/2010 a 29/09/2010

5589622/"LUIZ PEDRO CARNEIRO DA CUNHA" ("SGT") / 2.5

diárias (Completa) / de 27/09/2010 a 29/09/2010

56313781/"RITA MARIA CHAGAS MENDES" ("SGT") / 2.5 diárias

(Completa) / de 27/09/2010 a 29/09/2010

55839421/"RONALDO BRAGA CHARLET" ("CAP") / 2.5 diárias

(Completa) / de 27/09/2010 a 29/09/2010<br

Ordenador: Augusto Emanuel Cardoso Leitão

DIÁRIA**NÚMERO DE PUBLICAÇÃO: 166550****PORTARIA: 1918-DF**

Objetivo: A serviço da PMPA nas Eleições 2010

Fundamento Legal: Lei nº 5.119/84

Origem: BELÉM/PA - BRASIL

Destino(s):

Gurupá/PA - Brasil<br

Servidor(es):

"5338662-1"/"ANTÔNIA HELENA PIMENTEL PINHEIRO" ("SGT

PM") / 6.0 diárias (Completa) / de 05/10/2010 a 09/10/2010

"5070139-1"/"CARMEM VERA MENDOÇA NASCIMENTO" ("CB

PM") / 6.0 diárias (Completa) / de 05/10/2010 a 09/10/2010

"5589258-1"/"GEORGE DA SILVA FORMIGOSA" ("CB PM") / 6.0

diárias (Completa) / de 05/10/2010 a 09/10/2010

"5702640-1"/"HAROLDO DA SILVA COSTA" ("SGT PM") / 6.0

diárias (Completa) / de 05/10/2010 a 09/10/2010

"54193213-1"/"HERON KARLO CORRÊA DE LIMA" ("SD PM") /

6.0 diárias (Completa) / de 05/10/2010 a 09/10/2010

"5793114-1"/"JOHN LENO RODRIGUES GONÇALVES" ("CB PM")

/ 6.0 diárias (Completa) / de 05/10/2010 a 09/10/2010

"5672872-1"/"JOSÉ IRAN PANTES ARAUJO" ("CB PM") / 6.0

diárias (Completa) / de 05/10/2010 a 09/10/2010

"5215188-1"/"LUIS CARLOS CONCEIÇÃO" ("CB PM") / 6.0

diárias (Completa) / de 05/10/2010 a 09/10/2010

"5688434-1"/"VANDA DE FATIMA DOS SANTOS PEREIRA" ("CB

PM") / 6.0 diárias (Completa) / de 05/10/2010 a 09/10/2010<br

Ordenador: Augusto Emanuel Cardoso Leitão

DIÁRIA**NÚMERO DE PUBLICAÇÃO: 166498****PORTARIA: 1905-DF-COL.**

Objetivo: Para intervir nos conflitos agrários e garantir segurança da população

Fundamento Legal: Lei nº 5.119/84

Origem: BELÉM/PA - BRASIL

Destino(s):

Barcarena, Igarapé-Miri, Baião/PA - Brasil<br

Servidor(es):

"57199650-1"/"ANTÔNIO CARLOS BARBOSA MARÇAL" ("SD") /

9.0 diárias (Completa) / de 17/09/2010 a 26/09/2010

"5383531-1"/"ANTÔNIO FELIX MILHOMEM" ("SGT") / 9.0 diárias

(Completa) / de 17/09/2010 a 26/09/2010

"5591287-1"/"CARLOS ALGUSTO SILVA DE OLIVEIRA" ("CB") /

9.0 diárias (Completa) / de 17/09/2010 a 26/09/2010

"57198791-1"/"CARLOS DE SOUZA BAIMA" ("SD") / 9.0 diárias

(Completa) / de 17/09/2010 a 26/09/2010

"57199685-1"/"DIEGO DOS SANTOS LOPES" ("SD") / 9.0 diárias

(Completa) / de 17/09/2010 a 26/09/2010

"5591139-1"/"ERALDO FELIX MARÇAL" ("CB") / 9.0 diárias

(Completa) / de 17/09/2010 a 26/09/2010

"5152089-2"/"FERNANDO AUGUSTO DO PAZO NOURA" ("TEN

CEL") / 9.0 diárias (Completa) / de 17/09/2010 a 26/09/2010

"5585015-1"/"FERNANDO PEREIRA TEOBALDO" ("CB") / 9.0

diárias (Completa) / de 17/09/2010 a 26/09/2010

"52173377-1"/"FRANCISCO DAS CHAGAS FERNANDES" ("CB") /

9.0 diárias (Completa) / de 17/09/2010 a 26/09/2010

"57198963-1"/"GLEISON RICARDO ALEIXO BOTELHO" ("SD") /

9.0 diárias (Completa) / de 17/09/2010 a 26/09/2010

"5738040-1"/"IODEISE MUNIZ DE LIMA" ("CB") / 9.0 diárias

(Completa) / de 17/09/2010 a 26/09/2010

"5591066-1"/"IVANILDO FERREIRA BARBOSA" ("CB") / 9.0

diárias (Completa) / de 17/09/2010 a 26/09/2010

"5734223-1"/"JAILSON ROBERTO NUNES DA SILVA" ("CB") / 9.0

diárias (Completa) / de 17/09/2010 a 26/09/2010

"5387080-1"/"JAIR DE JESUS AMADOR CUIMAR" ("CB") / 9.0

diárias (Completa) / de 17/09/2010 a 26/09/2010

"5360536-1"/"JOÃO BASTISTA TAVARES" ("CB") / 9.0 diárias

(Completa) / de 17/09/2010 a 26/09/2010

"57199482-1"/"JOELSON SOUZA SANTOS" ("SD") / 9.0 diárias

(Completa) / de 17/09/2010 a 26/09/2010

"5000688-1"/"JOSÉ TEODORICO FERREIRA" ("CB") / 9.0 diárias

(Completa) / de 17/09/2010 a 26/09/2010

"57198997-1"/"LEANDRO MEIRELES DA SILVA" ("SD") / 9.0

diárias (Completa) / de 17/09/2010 a 26/09/2010

"5589703-1"/"LÉONIDA LEAL ARAUJO" ("CB") / 9.0 diárias

(Completa) / de 17/09/2010 a 26/09/2010

"5589479-1"/"LEONILSON DA CONCEIÇÃO S. MELGUE" ("CB") /

9.0 diárias (Completa) / de 17/09/2010 a 26/09/2010

"5589720-1"/"LUCIVALDO DA SILVA MONTEIRO" ("CB") / 9.0

diárias (Completa) / de 17/09/2010 a 26/09/2010

"3395375-1"/"MARCOS ANTÔNIO NEVES ALMEIDA" ("CB") / 9.0

diárias (Completa) / de 17/09/2010 a 26/09/2010

"5887453-1"/"MISAEL DE JESUS VULÇÃO DE ANDRADE" ("TEN")

/ 9.0 diárias (Completa) / de 17/09/2010 a 26/09/2010

"57199672-1"/"RAFHAEL DA SILVA MONTEIRO" ("SD") / 9.0

diárias (Completa) / de 17/09/2010 a 26/09/2010

"54194780-1"/"REGIS MOREIRA DE ALMEIDA" ("SD") / 9.0

diárias (Completa) / de 17/09/2010 a 26/09/2010

"54192676-1"/"ROBSON ALAN DA COSTA GUEDES" ("SD") / 9.0

diárias (Completa) / de 17/09/2010 a 26/09/2010

"5020034-1"/"RUI GUILHERME SANTOS ALVES" ("SGT") / 9.0

diárias (Completa) / de 17/09/2010 a 26/09/2010

"5582385-1"/"SAMUEL DOS REIS LOPES" ("CB") / 9.0 diárias

(Completa) / de 17/09/2010 a 26/09/2010

"57200207-1"/"SIDNEY WILLIAMS CARNEIRO BARATA" ("SD") /

9.0 diárias (Completa) / de 17/09/2010 a 26/09/2010

"54194617-1"/"WEDER NASCIMENTO DE ALMEIDA" ("SD") / 9.0

diárias (Completa) / de 17/09/2010 a 26/09/2010

541954719/AURELIO DE SOUZA MENDES (SD PM) / 9.0 diárias

(Completa) / de 17/09/2010 a 26/09/2010

57200033/FABRICIO CABRAL FERREIRA (SD PM) / 9.0 diárias

(Completa) / de 17/09/2010 a 26/09/2010

57199029/THIAGO TAPAJÓS BRÁZ (SD PM) / 9.0 diárias

(Completa) / de 17/09/2010 a 26/09/2010<br

Ordenador: Augusto Emanuel Cardoso Leitão

DIÁRIA**NÚMERO DE PUBLICAÇÃO: 166657****PORTARIA: 1819-DF-COL.**

Objetivo: A fim de realizarem apresentação da Banda de Musica

Fundamento Legal: Lei nº 5.119/84

Origem: BELÉM/PA - BRASIL

Destino(s):

Mosqueiro/PA - Brasil<br

Servidor(es):

"5590299-1"/"AGNALDO MARIO DIAS RAIOL" ("CB") / 2.0 diárias

(Completa) / de 03/07/2010 a 04/07/2010

"5080665-1"/"ARLINDO OLIVEIRA COSTA" ("1ºSGT") / 2.0

diárias (Completa) / de 03/07/2010 a 04/07/2010

"3388085-1"/"ENEAS SOARES DA SILVA" ("1ºTEN") / 2.0 diárias

(Completa) / de 03/07/2010 a 04/07/2010

"5081319-1"/"ENOQUE MELO DA SILVA" ("2ºSGT") / 2.0 diárias

(Completa) / de 03/07/2010 a 04/07/2010

"5080681-1"/"ERNANDES MENDOÇA DE MORAES" ("1ºSGT") /

2.0 diárias (Completa) / de 03/07/2010 a 04/07/2010

"5081220-1"/"HEZIR PEREIRA DA SILVA" ("1ºSGT") / 2.0 diárias

(Completa) / de 03/07/2010 a 04/07/2010

"5054061-1"/"IDENILSON SILVA OZEIRAS" ("1ºSGT") / 2.0

diárias (Completa) / de 03/07/2010 a 04/07/2010

"5045231-1"/"ISRAEL DOS SANTOS MAUÉS" ("1ºSGT") / 2.0

diárias (Completa) / de 03/07/2010 a 04/07/2010

"5045070-1"/"ISRAEL FARIAS UCHA" ("1ºSGT") / 2.0 diárias

(Completa) / de 03/07/2010 a 04/07/2010

"5159830-1"/"JAIME MACIEL DOS SANTOS" ("2ºSGT") / 2.0

diárias (Completa) / de 03/07/2010 a 04/07/2010

"7008961-1"/"JORGE LIMA MENDES" ("1ºSGT") / 2.0 diárias

(Completa) / de 03/07/2010 a 04/07/2010

"5158796-1"/"JORGE WELLITON DA COSTA BARBOSA" ("2ºSGT")

/ 2.0 diárias (Completa) / de 03/07/2010 a 04/07/2010

"3388159-1"/"JOSÉ ALGUSTO SOUZA DA MATA" ("SUB TEN") /

2.0 diárias (Completa) / de 03/07/2010 a 04/07/2010

"5329388-1"/"JOSÉ ROBERTO BEZERRA FERREIRA" ("CB") / 2.0

diárias (Completa) / de 03/07/2010 a 04/07/2010

"5080550-1"/"MÁRCIO SERAFIM PEREIRA MORAES" ("1ºSGT") /

2.0 diárias (Completa) / de 03/07/2010 a 04/07/2010

"5045142-1"/"NATAN FREITAS GALVÃO" ("1ºSGT") / 2.0 diárias

(Completa) / de 03/07/2010 a 04/07/2010

"5045150-1"/"PAULO ROBERTO MELO DA SILVA" ("SUB TEN") /

2.0 diárias (Completa) / de 03/07/2010 a 04/07/2010

"5773245-1"/"RICELI FERNANDO COSTA DE SOUZA" ("CB") /

2.0 diárias (Completa) / de 03/07/2010 a 04/07/2010

"3385760-1"/"RONALDO FERREIRA BAHIA" ("SUB TEN") / 2.0

diárias (Completa) / de 03/07/2010 a 04/07/2010

"5158761-1"/"SILENE MÁRCIA BENTES MOREIRA" ("2ºSGT") /

2.0 diárias (Completa) / de 03/07/2010 a 04/07/2010

"33900069-1"/"SILVIO ELIAS MONTEIRO SOARES" ("1ºSGT") /

2.0 diárias (Completa) / de 03/07/2010 a 04/07/2010<br

Ordenador: Augusto Emanuel Cardoso Leitão

DIÁRIA**NÚMERO DE PUBLICAÇÃO: 166681****PORTARIA: 1950-DF-COL.**

Objetivo: Para instrução de Polícia Comunitária junto ao CPR

Fundamento Legal: Lei nº 5.119/84

Origem: BELÉM/PA - BRASIL

Destino(s):

Altamira, Tailândia, Capanema, Bragança./PA - Brasil

Santarém e Cametá/PA - Brasil<br

Servidor(es):

"5069947-1"/"ANA LUCIA NETO DUARTE" ("SGT") / 4.0 diárias

(Completa) / de 28/09/2010 a 02/10/2010

"5196159-1"/"ANTÔNIO CLAUDIO COSTA DE SOUZA" ("SGT") /

4.0 diárias (Completa) / de 28/09/2010 a 02/10/2010

"50655526-2"/"ANTÔNIO MENDES RODRIGUES" ("SGT") / 4.0

diárias (Completa) / de 28/09/2010 a 0

DIÁRIA
NÚMERO DE PUBLICAÇÃO: 166724
PORTARIA: 1937-DF-COL.

Objetivo: A fim de darem apoio ao Oficial de Justiça na Vara Agrária de Castanhal
Fundamento Legal: Lei nº 5.119/84
Origem: BELÉM/PA - BRASIL
Destino(s):
Barcarena, Igarapé-Miri, Baião e Acará/PA - Brasil<br
Servidor(es):
5163773/ANA CLAUDIA R. ALVES (CB) / 9.0 diárias (Completa) / de 17/09/2010 a 26/09/2010
34192524/ANDERSON LIMA DA SILVA (SD) / 9.0 diárias (Completa) / de 17/09/2010 a 26/09/2010
5730546/CINTIA DOS SANTOS S. BRITO ZEMERO RIBEIRO (CB) / 9.0 diárias (Completa) / de 17/09/2010 a 26/09/2010
5387000/IZOLINA GOMES SIDÔNIO (CB) / 9.0 diárias (Completa) / de 17/09/2010 a 26/09/2010
5000440/JOSÉ CARLOS DE SOUZA QUEIROZ (CB) / 9.0 diárias (Completa) / de 17/09/2010 a 26/09/2010
5047005/LAUCIMAR DO SOCORRO PASTANA CAMELO (CB) / 9.0 diárias (Completa) / de 17/09/2010 a 26/09/2010
5020999/LÁZARO SARAIVA DE BRITO JÚNIOR (CEL) / 9.0 diárias (Completa) / de 17/09/2010 a 26/09/2010
5280745/LUIZ CARLOS DA SILVA LEITÃO (MAJ) / 9.0 diárias (Completa) / de 17/09/2010 a 26/09/2010
5614694/MARIELZA ANDRADE DA SILVA (SGT) / 9.0 diárias (Completa) / de 17/09/2010 a 26/09/2010
54195527/MAURÍCIO WAGNER UCHOA FERREIRA (SD) / 9.0 diárias (Completa) / de 17/09/2010 a 26/09/2010
5695015/RAIMUNDO JUVENAL RODRIGUES LEÃO (CB) / 9.0 diárias (Completa) / de 17/09/2010 a 26/09/2010<br
Ordenador: Augusto Emanuel Cardoso Leitão

CORPO DE BOMBEIROS MILITAR DO ESTADO DO PARÁ

DIÁRIA
NÚMERO DE PUBLICAÇÃO: 166604
PORTARIA: 349

Objetivo: Frequentar II Seminario Nacional de Sergurança Pública.
Fundamento Legal: Lei nº 5.119 de 16/05/1984. Decreto Estadual nº 2.539, de 20/05/1994 e PORTARIA Nº 419 de 11/07/2007 - SEAD
Origem: BELÉM/PA - BRASIL
Destino(s):
Rio de Janeiro/RJ - Brasil<br
Servidor(es):
51885712/EDIVALDO DOS SNATOS CARDOSO (MAJ BM) / 5.0 diárias (Completa) / de 07/11/2010 a 12/11/2010<br
Ordenador: Paulo Gerson Novaes de Almeida

AVISO DE LICITAÇÃO
NÚMERO DE PUBLICAÇÃO: 166477
MODALIDADE: PREGÃO ELETRÔNICO
NÚMERO: 9/2010

Objeto: AQUISIÇÃO DE RÁDIOS TRANSCÉPTORES VHF/FM PORTÁTEIS PARA VIATURAS DO CBMPA
Entrega do Edital: www.compraspara.pa.gov.br
Responsável pelo certame: Roger Ney Lobo Teixeira
Local de Abertura: site www.comprasnet.gov.br
Data da Abertura: 26/10/2010
Hora da Abertura: 10:00
Orçamento:
Programa de Trabalho Natureza da Despesa Fonte do Recurso Origem do Recurso
06181118425890000 449052 0101000000 Estadual
Ordenador: Paulo Gerson Novaes de Almeida

SUPERINTENDÊNCIA DO SISTEMA PENITENCIÁRIO DO ESTADO DO PARÁ

DIÁRIA
NÚMERO DE PUBLICAÇÃO: 166545
PORTARIA: 1516/2010

Objetivo: escoltar internos a fim de participarem de audiência na Comarca de Jacundá/PA
Fundamento Legal: Art. 145, da Lei nº 5.810, de 24/01/1994
Origem: MARABÁ/PA - BRASIL
Destino(s):
JACUNDA/PA - Brasil<br
Servidor(es):
57200720/JOICE CARMEM AMADOR CARDOSO (AGENTE PRISIONAL) / 0.5 diárias (Completa) / de 05/08/2010 a 05/08/2010
57213768/JOSÉ ALAM PEREIRA DA SILVA (MOTORISTA) / 0.5 diárias (Completa) / de 05/08/2010 a 05/08/2010
57223736/QUEILA GOMES DE SOUSA (AGENTE PRISIONAL) / 0.5 diárias (Completa) / de 05/08/2010 a 05/08/2010

57223438/VALTERSON NUNES DA SILVA (AGENTE PRISIONAL) / 0.5 diárias (Completa) / de 05/08/2010 a 05/08/2010<br
Ordenador: JOSE GUILHERME MARQUES TAVARES

DIÁRIA
NÚMERO DE PUBLICAÇÃO: 166553
PORTARIA: 1517/2010

Objetivo: escoltar internos a fim de participarem de audiência na Comarca de Porto de Móz/PA
Fundamento Legal: Art. 145, da Lei nº 5.810, de 24/01/1994
Origem: ALTAMÍRA/PA - BRASIL
Destino(s):
PORTO DE MÓZ/PA - Brasil<br
Servidor(es):
54191134/MARCELO SILVA SOUZA (AGENTE PRISIONAL) / 3.5 diárias (Completa) / de 13/07/2010 a 16/07/2010
54191136/RICHARD ANTUNES (AGENTE PRISIONAL) / 3.5 diárias (Completa) / de 13/07/2010 a 16/07/2010<br
Ordenador: JOSE GUILHERME MARQUES TAVARES

DIÁRIA
NÚMERO DE PUBLICAÇÃO: 166560
PORTARIA: 1518/2010

Objetivo: realizar entrega de bomba d'água na Casa Penal de Paragominas/PA
Fundamento Legal: Art. 145, da Lei nº 5.810, de 24/01/1994
Origem: BELÉM/PA - BRASIL
Destino(s):
PARAGOMINAS/PA - Brasil<br
Servidor(es):
57174178/SANDRO ROBERTO GUIMARÃES BARROS (MOTORISTA) / 0.5 diárias (Completa) / de 06/09/2010 a 06/09/2010<br
Ordenador: JOSE GUILHERME MARQUES TAVARES

DIÁRIA
NÚMERO DE PUBLICAÇÃO: 166565
PORTARIA: 1519/2010

Objetivo: escoltar internos a fim de participarem de audiências na Comarca de Medicilândia/PA
Fundamento Legal: Art. 145, da Lei nº 5.810, de 24/01/1994
Origem: ALTAMÍRA/PA - BRASIL
Destino(s):
MEDICILÂNDIA/PA - Brasil<br
Servidor(es):
57211471/ODIRLEY CARVALHO FERREIRA (MOTORISTA) / 1.5 diárias (Completa) / de 18/08/2010 a 19/08/2010
5825350/PEDRO MARCELINO LIMA DE SOUZA (AGENTE PRISIONAL) / 1.5 diárias (Completa) / de 18/08/2010 a 19/08/2010
54183012/SUÉLIO COSTA BEZERRA (AGENTE PRISIONAL) / 1.5 diárias (Completa) / de 18/08/2010 a 19/08/2010<br
Ordenador: JOSE GUILHERME MARQUES TAVARES

DIÁRIA
NÚMERO DE PUBLICAÇÃO: 166573
PORTARIA: 1520/2010

Objetivo: escoltar internos a fim de participarem de audiências na Comarca de Medicilândia/PA
Fundamento Legal: Art. 145, da Lei nº 5.810, de 24/01/1994
Origem: ALTAMÍRA/PA - BRASIL
Destino(s):
MEDICILÂNDIA/PA - Brasil<br
Servidor(es):
54187555/MANOEL VIEIRA DA SILVA JUNIOR (AGENTE PRISIONAL) / 1.5 diárias (Completa) / de 02/08/2010 a 03/08/2010
54191134/MARCELO SILVA SOUZA (AGENTE PRISIONAL) / 1.5 diárias (Completa) / de 02/08/2010 a 03/08/2010<br
Ordenador: JOSE GUILHERME MARQUES TAVARES

DIÁRIA
NÚMERO DE PUBLICAÇÃO: 166593
PORTARIA: 1521/2010

Objetivo: escoltar internos a fim de participarem de audiências na Comarca de Mãe do Rio/PA
Fundamento Legal: Art. 145, da Lei nº 5.810, de 24/01/1994
Origem: SANTA IZABEL DO PARÁ/PA - BRASIL
Destino(s):
MÃE DO RIO/PA - Brasil<br
Servidor(es):
54197093/ADEMAR CAMPOS FRANCO (AGENTE PRISIONAL) / 0.5 diárias (Completa) / de 02/09/2010 a 02/09/2010
5726123/MANOEL VITOR CASTRO BATISTA (AGENTE PRISIONAL) / 0.5 diárias (Completa) / de 02/09/2010 a 02/09/2010
5417104/MARCELO RENATO CORREA DE CARVALHO (CHEFE DE SEGURANÇA) / 0.5 diárias (Completa) / de 02/09/2010 a 02/09/2010
5797969/PEDRO GILBERTO COSTA COUTINHO (AGENTE PRISIONAL) / 0.5 diárias (Completa) / de 02/09/2010 a 02/09/2010
57211726/VALDINEI CARVALHO DE AVIZ (MOTORISTA) / 0.5 diárias (Completa) / de 02/09/2010 a 02/09/2010<br
Ordenador: JOSE GUILHERME MARQUES TAVARES

DIÁRIA
NÚMERO DE PUBLICAÇÃO: 166599
PORTARIA: 1522/2010

Objetivo: realizar instalação de sistema operacional, drivers e dos sistemas padrões e configuração de Internet em 10 computadores, bem como manutenção preventiva e corretiva nas máquinas computacionais da Unidade Penal de Paragominas/PA
Fundamento Legal: Art. 145, da Lei nº 5.810, de 24/01/1994
Origem: BELÉM/PA - BRASIL
Destino(s):
PARAGOMINAS/PA - Brasil<br
Servidor(es):
57202211/ISOMAR DOS SANTOS VALENTE (AUX. DE INFORMÁTICA) / 2.5 diárias (Completa) / de 27/09/2010 a 29/09/2010<br

Ordenador: JOSE GUILHERME MARQUES TAVARES

DIÁRIA
NÚMERO DE PUBLICAÇÃO: 166611
PORTARIA: 1523/2010

Objetivo: escoltar interna a fim de participar de audiência na Comarca de Concórdia do Pará/PA
Fundamento Legal: Art. 145, da Lei nº 5.810, de 24/01/1994
Origem: ANANINDEUA/PA - BRASIL
Destino(s):
CONCORDIA DO PARÁ/PA - Brasil<br
Servidor(es):
57217072/AGENTE PRISIONAL (AGENTE PRISIONAL) / 2.5 diárias (Completa) / de 14/09/2010 a 15/09/2010
5721006/ESTEVAO NATÁ NASCIMENTO DOS SANTOS (AGENTE PRISIONAL) / 2.5 diárias (Completa) / de 14/09/2010 a 15/09/2010
54196452/MARIA SHIRLEY COSTA CRUZ TEIXEIRA (AGENTE PRISIONAL) / 2.5 diárias (Completa) / de 14/09/2010 a 15/09/2010<br
Ordenador: JOSE GUILHERME MARQUES TAVARES

DIÁRIA
NÚMERO DE PUBLICAÇÃO: 166619
PORTARIA: 1526/2010

Objetivo: escoltar paciente/interno a fim de ser transferido para a delegacia de Tailândia/PA
Fundamento Legal: Art. 145, da Lei nº 5.810, de 24/01/1994
Origem: SANTA IZABEL DO PARÁ/PA - BRASIL
Destino(s):
TAILÂNDIA/PA - Brasil<br
Servidor(es):
5427916/EMANOEL SOARES GALVÃO (AGENTE PRISIONAL) / 0.5 diárias (Completa) / de 11/09/2010 a 11/09/2010
57174292/WASHINGTON HINTON CARDOSO (MOTORISTA) / 0.5 diárias (Completa) / de 11/09/2010 a 11/09/2010<br
Ordenador: JOSE GUILHERME MARQUES TAVARES

SUPRIMENTO DE FUNDO
NÚMERO DE PUBLICAÇÃO: 166628
PORTARIA: 1532/2010

Prazo para Aplicação (em dias): 30
Prazo para Prestação de Contas (em dias): 15
Servidor: CARLOS GILBERTO CHAVES ALHO
Cargo: AUXILIAR OPERACIONAL
Matricula Funcional: 57205764
Recurso(s):
Programa de Trabalho Fonte do Recurso Natureza da Despesa Valor
03122012545340000 0101000000 339030 250.00
Ordenador: JUSTINIANO ALVES JUNIOR

RESUMO DE PORTARIA
NÚMERO DE PUBLICAÇÃO: 166726
LICENÇA SAÚDE

PORTARIA Nº 1148/2010-GAB.SUSIPE, DE 07/10/2010

Nome: Wânia Cristina de Azevedo Oliveira
Cargo/Lotação: Téc.Gestão Peniten./CAHF
Período:18/08/2010 a 01/09/2010

HOMOLOGAÇÃO
NÚMERO DE PUBLICAÇÃO: 166727

O Superintendente do Sistema Penitenciário do Estado do Pará, nos termos do artigo 9º, inciso XXIV, da Lei Estadual nº 6.474 de 06/08/2002 e, ainda, considerando a adjudicação efetuada pelo Pregoeiro no bojo do Pregão Eletrônico nº 023/2010/SUSIPE (Processo nº 2010/130776) cujo objeto é a contratação de empresa do ramo pertinente para o fornecimento de RAÇÃO ZOOTÉCNICA, visando atender às necessidades de consumo animal da Colônia Agrícola Heleno Fragoso - CAHF, decide homologar o aludido certame, efetuado sob o critério "Menor Preço Por Grupo", em favor da seguinte licitante vencedora: Grupo I - (Ração Zootécnica), a empresa AGROSHOPPING COMERCIO E DISTRIBUIÇÃO LTDA. EPP.
Belém, 08 de outubro de 2010.
JUSTINIANO ALVES JUNIOR
Superintendente

HOMOLOGAÇÃO
NÚMERO DE PUBLICAÇÃO: 166728

O Superintendente do Sistema Penitenciário do Estado do Pará, nos termos do artigo 9º, inciso XXIV, da Lei Estadual nº 6.474 de 06/08/2002 e, ainda, considerando a adjudicação efetuada pelo Pregoeiro no bojo do Pregão Eletrônico nº 024/2010/SUSIPE (Processo nº 2010/163795) cujo objeto a Aquisição de Medicamentos Básicos, Psiquiátricos e Materiais Técnicos Hospitalares, para atendimento de saúde nos estabelecimentos prisionais do Estado do Pará, através do Convênio SUSIPE/SESPA, decide homologar o aludido certame, efetuado sob o critério "Menor Preço Por Grupo", em favor da seguinte licitante vencedora: Grupo I - (Medicamentos Básicos), Grupo II - (Medicamentos Psiquiátricos) e Grupo III - (Materiais Técnicos Hospitalares) a empresa UNIÃO COMERCIAL LTDA. EPP.
Belém, 08 de outubro de 2010.
JUSTINIANO ALVES JUNIOR
Superintendente

DIÁRIA
NÚMERO DE PUBLICAÇÃO: 166863
PORTARIA: 1548/2010

Objetivo: escoltar interno a fim de participar de audiência na Comarca de Barcarena/PA
Fundamento Legal: Art. 145, da Lei nº 5.810, de 24/01/1994
Origem: SANTA IZABEL DO PARÁ/PA - BRASIL
Destino(s):
BARCARENA/PA - Brasil<br
Servidor(es):
57207299/MISAN OLIVEIRA SAMPAIO (AGENTE PRISIONAL) / 0.5 diárias (Completa) / de 08/09/2010 a 08/09/2010
54188687/OZEAS SANTOS SILVA (MOTORISTA) / 0.5 diárias (Completa) / de 08/09/2010 a 08/09/2010<br
Ordenador: JOSE GUILHERME MARQUES TAVARES

DIÁRIA
NÚMERO DE PUBLICAÇÃO: 166832
PORTARIA: 1545/2010

Objetivo: escoltar interna a fim de participar de audiência na Comarca de Conceição do Araguaia/PA
Fundamento Legal: Art. 145, da Lei nº 5.810, de 24/01/1994
Origem: REDENÇÃO/PA - BRASIL
Destino(s): CONCEIÇÃO DO ARAGUAIA/PA - Brasil<br
Servidor(es): 54180701/JOEL FERNANDES DA SILVA JUNIOR (MOTORISTA) / 0.5 diárias (Completa) / de 12/08/2010 a 12/08/2010
54180705/RENATO VERAS SANTANA (AGENTE PRISIONAL) / 0.5 diárias (Completa) / de 12/08/2010 a 12/08/2010
57224597/UENERDESIA REGIS ALVES (AGENTE PRISIONAL) / 0.5 diárias (Completa) / de 12/08/2010 a 12/08/2010<br
Ordenador: JOSÉ GUILHERME MARQUES TAVARES

DIÁRIA
NÚMERO DE PUBLICAÇÃO: 166825
PORTARIA: 1544/2010

Objetivo: conduzir servidora desta SUSIPE ao Município de Abaetetuba/PA
Fundamento Legal: Art. 145, da Lei nº 5.810, de 24/01/1994
Origem: BELÉM/PA - BRASIL
Destino(s): ABAETETUBA/PA - Brasil<br
Servidor(es): 54181938/LUIZ DOS SANTOS LIMA (MOTORISTA) / 0.5 diárias (Completa) / de 02/10/2010 a 02/10/2010<br
Ordenador: JOSÉ GUILHERME MARQUES TAVARES

DIÁRIA
NÚMERO DE PUBLICAÇÃO: 166821
PORTARIA: 1543/2010

Objetivo: conduzir servidora desta SUSIPE aos Municípios de Salinópolis e Bragança/PA
Fundamento Legal: Art. 145, da Lei nº 5.810, de 24/01/1994
Origem: BELÉM/PA - BRASIL
Destino(s): BRAGANÇA/PA - Brasil
SALINÓPOLIS/PA - Brasil<br
Servidor(es): 57174178/SÁNDRO ROBERTO GUIMARÃES BARROS (MOTORISTA) / 1.5 diárias (Completa) / de 23/10/2010 a 23/10/2010<br
Ordenador: JOSÉ GUILHERME MARQUES TAVARES

DIÁRIA
NÚMERO DE PUBLICAÇÃO: 166853
PORTARIA: 1547/2010

Objetivo: escoltar paciente/interno a fim de participar de audiência na Comarca de Tucumã/PA
Fundamento Legal: Art. 145, da Lei nº 5.810, de 24/01/1994
Origem: BELÉM/PA - BRASIL
Destino(s): TUCUMÃ/PA - Brasil<br
Servidor(es): 57210874/PÉDRO AFONSO DE FIGUEIREDO BRITO JUNIOR (MOTORISTA) / 4.5 diárias (Completa) / de 12/10/2010 a 16/10/2010<br
Ordenador: JOSÉ GUILHERME MARQUES TAVARES

DIÁRIA
NÚMERO DE PUBLICAÇÃO: 166845
PORTARIA: 1546/2010

Objetivo: escoltar interno a fim de participar de audiência na Comarca de Abaetetuba/PA
Fundamento Legal: Art. 145, da Lei nº 5.810, de 24/01/1994
Origem: SANTA IZABEL DO PARÁ/PA - BRASIL
Destino(s): ABAETETUBA/PA - Brasil<br
Servidor(es): 5808391/LAILSON CRISTO TRINDADE (AGENTE PRISIONAL) / 0.5 diárias (Completa) / de 13/07/2010 a 13/07/2010
57220939/RAIMUNDO MARIO MOREIRA DA SILVA (AGENTE PRISIONAL) / 0.5 diárias (Completa) / de 13/07/2010 a 13/07/2010
57192451/RAIMUNDO NONATO DOS SANTOS FERREIRA (AGENTE PRISIONAL) / 0.5 diárias (Completa) / de 13/07/2010 a 13/07/2010<br
Ordenador: JOSÉ GUILHERME MARQUES TAVARES

DIÁRIA
NÚMERO DE PUBLICAÇÃO: 166839
PORTARIA: 1546/2010

Objetivo: escoltar interno a fim de participar de audiência na Comarca de Abaetetuba/PA
Fundamento Legal: Art. 145, da Lei nº 5.810, de 24/01/1994
Origem: SANTA IZABEL DO PARÁ/PA - BRASIL
Destino(s): ABAETETUBA/PA - Brasil<br
Servidor(es): 54193693/ISRAEL RODRIGUES LIMA (MOTORISTA) / 0.5 diárias (Completa) / de 13/07/2010 a 13/07/2010<br
Ordenador: JOSÉ GUILHERME MARQUES TAVARES

DIÁRIA
NÚMERO DE PUBLICAÇÃO: 166787
PORTARIA: 1540/2010

Objetivo: instalação, em rede, dos computadores à máquina de cópia e impressão, no Centro de Recuperação de Paragominas
Fundamento Legal: Art. 145, da Lei nº 5.810, de 24/01/1994
Origem: BELÉM/PA - BRASIL
Destino(s): PARAGOMINAS/PA - Brasil<br
Servidor(es): 57202211/ISOMAR DOS SANTOS VALENTE (AUX. DE INFORMÁTICA) / 0.5 diárias (Completa) / de 01/10/2010 a 01/10/2010<br
Ordenador: JOSÉ GUILHERME MARQUES TAVARES

DIÁRIA
NÚMERO DE PUBLICAÇÃO: 166788
PORTARIA: 1541/2010

Objetivo: realizar inspeção no Centro de Recuperação de Paragominas
Fundamento Legal: Art. 145, da Lei nº 5.810, de 24/01/1994
Origem: BELÉM/PA - BRASIL
Destino(s): PARAGOMINAS/PA - Brasil<br
Servidor(es): 57192198/JOFFRE MIZAL DA SILVA BENTES (GERENTE) / 1.0 diárias (Completa) / de 30/09/2010 a 01/10/2010
57216981/LARISSA BELTRÃO REZENDE (VICE-DIRETORA) / 1.0 diárias (Completa) / de 30/09/2010 a 01/10/2010
5204607/NILMA NAZARÉ DE ALMEIDA ALVES VALLINOTO (DIRETORA) / 1.0 diárias (Completa) / de 30/09/2010 a 01/10/2010
57201802/ROGÉRIO BRASIL FARIAS (ROGÉRIO BRASIL FARIAS) / 1.0 diárias (Completa) / de 30/09/2010 a 01/10/2010<br
Ordenador: JOSÉ GUILHERME MARQUES TAVARES

DIÁRIA
NÚMERO DE PUBLICAÇÃO: 166814
PORTARIA: 1542/2010

Objetivo: realizar vistoria em relação à aplicação do recurso do Cheque Moradia, pelos servidores contemplados nos Municípios de Salinópolis e Bragança/PA
Fundamento Legal: Art. 145, da Lei nº 5.810, de 24/01/1994
Origem: BELÉM/PA - BRASIL
Destino(s): SALINÓPOLIS/PA - Brasil<br
Servidor(es): 57191178/ERIKA TAVARES DE MELO RODRIGUES (VICE-DIRETORA) / 1.5 diárias (Completa) / de 23/10/2010 a 24/10/2010<br
Ordenador: JOSÉ GUILHERME MARQUES TAVARES

DIÁRIA
NÚMERO DE PUBLICAÇÃO: 166774
PORTARIA: 1538/2010

Objetivo: realizar serviços na Rede Elétrica da Unidade Penal de Santarém
Fundamento Legal: Art. 145, da Lei nº 5.810, de 24/01/1994
Origem: BELÉM/PA - BRASIL
Destino(s): SANTARÉM/PA - Brasil<br
Servidor(es): 54193741/IRISVALDO DA SILVA NONATO (GERENTE) / 9.5 diárias (Completa) / de 24/09/2010 a 03/10/2010
54191417/ITAMAR RODRIGUES MEDEIROS (AUX. OPERACIONAL) / 9.5 diárias (Completa) / de 24/09/2010 a 03/10/2010
5839106/JOSÉ DE RIBAMAR COSTA (MOTORISTA) / 9.5 diárias (Completa) / de 24/09/2010 a 03/10/2010<br
Ordenador: JOSÉ GUILHERME MARQUES TAVARES

DIÁRIA
NÚMERO DE PUBLICAÇÃO: 166779
PORTARIA: 1539/2010

Objetivo: conduzir servidora desta SUSIPE ao Município de Marabá/PA
Fundamento Legal: Art. 145, da Lei nº 5.810, de 24/01/1994
Origem: BELÉM/PA - BRASIL
Destino(s): MARABÁ/PA - Brasil<br
Servidor(es): 57192861/PAULO SERGIO DA SILVA LIMA (MOTORISTA) / 2.5 diárias (Completa) / de 18/08/2010 a 20/08/2010<br
Ordenador: JOSÉ GUILHERME MARQUES TAVARES

DEPARTAMENTO DE TRÂNSITO DO ESTADO DO PARÁ

DIÁRIA
NÚMERO DE PUBLICAÇÃO: 166751
PORTARIA: 3700/2010

Objetivo: Realizar serviço da Comissão Permanente de Leilão, e realizar o levantamento dos veículos depositados nos parques de retenção.
Fundamento Legal: Lei 5810/94
Origem: BELÉM/PA - BRASIL
Destino(s): Barcarena/PA - Brasil
Castanhal/PA - Brasil<br
Servidor(es): 555900861/Diego do Nascimento Lima (Assistente Administrativo) / 10.5 diárias (Completa) / de 26/10/2010 a 05/11/2010
571743972/Raimundo Fábio de Paiva (Auxiliar Operacional) / 10.5 diárias (Completa) / de 26/10/2010 a 05/11/2010<br
Ordenador: VÂNIA DE NAZARÉ MATOS DA CUNHA

SUPRIMENTO DE FUNDO
NÚMERO DE PUBLICAÇÃO: 166811
PORTARIA: 3703/2010

Prazo para Aplicação (em dias): 30
Prazo para Prestação de Contas (em dias): 5
Servidor: Marilene de Lira Oliveira

Cargo: Gerente de Agência
Matrícula Funcional: 555860921
Recurso(s):
Programa de Trabalho Fonte do Recurso Natureza da Despesa Valor
06181118425900000 0261000000 339030 1,000.00
06181118425900000 0261000000 339036 200.00
Ordenador: VÂNIA DE NAZARÉ MATOS DA CUNHA

SUPRIMENTO DE FUNDO
NÚMERO DE PUBLICAÇÃO: 166804
PORTARIA: 3702/2010

Prazo para Aplicação (em dias): 30
Prazo para Prestação de Contas (em dias): 5
Servidor: Jairo Barbosa do Couto Rocha
Cargo: Engenheiro Mecânico
Matrícula Funcional: 571969331
Recurso(s):
Programa de Trabalho Fonte do Recurso Natureza da Despesa Valor
06181118425900000 0261000000 339030 800.00
06181118425900000 0261000000 339036 1,200.00
Ordenador: VÂNIA DE NAZARÉ MATOS DA CUNHA

SUPRIMENTO DE FUNDO
NÚMERO DE PUBLICAÇÃO: 166795
PORTARIA: 3702/2010

Prazo para Aplicação (em dias): 30
Prazo para Prestação de Contas (em dias): 5
Servidor: Maria de Lourdes Ferreira Batista
Cargo: Agente de Trânsito
Matrícula Funcional: 541879873
Recurso(s):
Programa de Trabalho Fonte do Recurso Natureza da Despesa Valor
06181118425900000 0261000000 339033 2,000.00
Ordenador: VÂNIA DE NAZARÉ MATOS DA CUNHA

TERMINO DE VINCULO DE SERVIDOR
NÚMERO DE PUBLICAÇÃO: 166861

Ato: PORTARIA 3802/2010-DG/CDRH
Término Vínculo: 14/10/2010
Tipo: Termino de Vínculo de Servidor
Motivo: EXONERAÇÃO
Orgão: DEPARTAMENTO DE TRANSITO DO ESTADO DO PARA
Servidor(es):
Comissionado / JEAN RUDSTEDT GATO BARROS (GERENTE DA AGÊNCIA DE TRÂNSITO DE ORIXIMINÁ (DAS-03))<br
Ordenador: ROSYMARY NEVES TEIXEIRA

DIÁRIA
NÚMERO DE PUBLICAÇÃO: 166682
PORTARIA: 3697/2010

Objetivo: Realizar o levantamento dos veículos depositados nos parques de retenção das agências e regionais de trânsito.
Fundamento Legal: Lei 5810/94
Origem: BELÉM/PA - BRASIL
Destino(s): Conceição do Araguaia/PA - Brasil
Xinguara/PA - Brasil<br
Servidor(es): 0808454241/Antonio José Silva de Moura (Assistente Administrativo) / 14.5 diárias (Completa) / de 05/10/2010 a 19/10/2010
571763481/Marcílio dos Santos Gonçalves (Assistente Administrativo) / 14.5 diárias (Completa) / de 05/10/2010 a 19/10/2010
572013461/Márcio Pinto Coelho (Vistoriador) / 14.5 diárias (Completa) / de 05/10/2010 a 19/10/2010<br
Ordenador: VÂNIA DE NAZARÉ MATOS DA CUNHA

DIÁRIA
NÚMERO DE PUBLICAÇÃO: 166689
PORTARIA: 3678/2010

Objetivo: A fim de realizarem diligências e oitivas nas localidades acima, em cumprimento ao disposto na PORTARIA Nº 3135/2010-DG/PROJUR.
Fundamento Legal: Lei 5810/94
Origem: BELÉM/PA - BRASIL
Destino(s): Breu Branco/PA - Brasil
Cametá/PA - Brasil
Cidades Vizinhas/PA - Brasil
Marabá/PA - Brasil
Tucuruí/PA - Brasil<br
Servidor(es): 571954701/Gilson Wilton da Costa de Brito (Motorista) / 14.5 diárias (Completa) / de 28/09/2010 a 12/10/2010
32617351/Hercílio Prado de Castro (TEC) / 14.5 diárias (Completa) / de 28/09/2010 a 12/10/2010
32624131/Mário Herculano Silva Cordeiro (AXT) / 14.5 diárias (Completa) / de 28/09/2010 a 12/10/2010
32616201/Rosa Maria Rodrigues de Albuquerque (AXT) / 14.5 diárias (Completa) / de 28/09/2010 a 12/10/2010<br
Ordenador: VÂNIA DE NAZARÉ MATOS DA CUNHA

DIÁRIA
NÚMERO DE PUBLICAÇÃO: 166636
PORTARIA: 3693/2010

Objetivo: Realizar medição de sinalização viária implantada naquele município.
Fundamento Legal: Lei 5810/94
Origem: BELÉM/PA - BRASIL
Destino(s): São Domingos do Capim/PA - Brasil<br
Servidor(es): 571980181/Albanice Pantoja e Silva (Arquiteto) / 5.5 diárias (Completa) / de 04/10/2010 a 09/10/2010
571960261/Daniel Botelho Xavier (Engenheiro Civil) / 5.5 diárias (Completa) / de 04/10/2010 a 09/10/2010
32617431/Jorge Henrique Santos Lima (TEC/05) / 5.5 diárias (Completa) / de 04/10/2010 a 09/10/2010<br
Ordenador: VÂNIA DE NAZARÉ MATOS DA CUNHA

DIÁRIA
NÚMERO DE PUBLICAÇÃO: 166623
PORTARIA: 3693/2010

Objetivo: A fim de realizar medição de sinalização viária implantada.

Fundamento Legal: Lei 5810/94

Origem: BELEM/PA - BRASIL

Destino(s):

São Domingos do Capim/PA - Brasil<br

Servidor(es):

571980181/Albanice Pantoja e Silva (Arquiteto) / 5.5 diárias

(Completa) / de 04/10/2010 a 09/10/2010

571960261/Daniel Botelho Xavier (Engenheiro Civil) / 5.5 diárias

(Completa) / de 04/10/2010 a 09/10/2010

32617431/Jorge Henrique Santos Lima (Tec/05) / 5.5 diárias

(Completa) / de 04/10/2010 a 09/10/2010<br

Ordenador: VÂNIA DE NAZARÉ MATOS DA CUNHA

SUPRIMENTO DE FUNDO

NÚMERO DE PUBLICAÇÃO: 166610
PORTARIA: 3520/2010

Prazo para Aplicação (em dias): 30

Prazo para Prestação de Contas (em dias): 5

Servidor: Marcelo Barreto da Silva

Cargo: Assist. Adm.

Matricula Funcional: 555892022

Recurso(s):

Programa de Trabalho Fonte do Recurso	Natureza da Despesa	Valor
06181118425900000	0261000000	339030
06181118425900000	0261000000	339036

06181118425900000 0261000000 339030 1,000.00

06181118425900000 0261000000 339036 1,000.00

Ordenador: VÂNIA DE NAZARÉ MATOS DA CUNHA

SUPRIMENTO DE FUNDO

NÚMERO DE PUBLICAÇÃO: 166605
PORTARIA: 3519/2010

Prazo para Aplicação (em dias): 30

Prazo para Prestação de Contas (em dias): 5

Servidor: Antonio Marcos Sirotheau Corrêa Rodrigues

Cargo: Assist. adm.

Matricula Funcional: 572312791

Recurso(s):

Programa de Trabalho Fonte do Recurso	Natureza da Despesa	Valor
06181118425900000	0261000000	339030
06181118425900000	0261000000	339036

06181118425900000 0261000000 339030 1,000.00

06181118425900000 0261000000 339036 1,000.00

Ordenador: VÂNIA DE NAZARÉ MATOS DA CUNHA

DIÁRIA
NÚMERO DE PUBLICAÇÃO: 166607
PORTARIA: 3692/2010

Objetivo: A fim de realizar o levantamento dos veículos depositados nos parques de retenção das agências regionais de trânsito.

Fundamento Legal: Lei 5810/94

Origem: BELEM/PA - BRASIL

Destino(s):

Jacundá/PA - Brasil

Parauapebas/PA - Brasil<br

Servidor(es):

571889231/Carlos Magno Trindade Ferradais (Auxiliar Operacional) / 14.5 diárias (Completa) / de 05/10/2010 a 19/10/2010

572433461/Edmar Guimarães de Oliveira (Assistente Administrativo) / 14.5 diárias (Completa) / de 05/10/2010 a 19/10/2010

32623831/Laurinaldo Serra Rabelo (ASG/04) / 14.5 diárias

(Completa) / de 05/10/2010 a 19/10/2010

32621541/Valdecy Barros Almeida (AXT/05) / 14.5 diárias

(Completa) / de 05/10/2010 a 19/10/2010<br

Ordenador: VÂNIA DE NAZARÉ MATOS DA CUNHA

SUPRIMENTO DE FUNDO

NÚMERO DE PUBLICAÇÃO: 166651
PORTARIA: 3695/2010

Prazo para Aplicação (em dias): 30

Prazo para Prestação de Contas (em dias): 5

Servidor: José Carlos Oliveira Garcia Júnior

Cargo: Assistente Administrativo

Matricula Funcional: 571765631

Recurso(s):

Programa de Trabalho Fonte do Recurso	Natureza da Despesa	Valor
06181118425900000	0261000000	339033
06181118425900000	0261000000	300.00

06181118425900000 0261000000 339033 300.00

Ordenador: VÂNIA DE NAZARÉ MATOS DA CUNHA

DIÁRIA
NÚMERO DE PUBLICAÇÃO: 166648
PORTARIA: 3694/2010

Objetivo: Acompanhar equipe da USO que fará fiscalização nas agências, daqueles municípios.

Fundamento Legal: Lei 5810/94

Origem: BELEM/PA - BRASIL

Destino(s):

Alenquer/PA - Brasil

Almeirim/PA - Brasil

Obidos/PA - Brasil

Oriximiná/PA - Brasil

Santarém/PA - Brasil<br

Servidor(es):

555857402/Elias Gomes de Souza (Auxiliar Administrativo) / 14.5 diárias (Completa) / de 04/10/2010 a 18/10/2010<br

Ordenador: VÂNIA DE NAZARÉ MATOS DA CUNHA

DIÁRIA
NÚMERO DE PUBLICAÇÃO: 166644
PORTARIA: 3544/2010

Objetivo: A fim de prevenir e reprimir a prática de infrações de trânsito visando a segurança e fluidez do trânsito nas vias locais por ocasião da 23ª Feira Agropecuária, naquele município.

Fundamento Legal: Lei 5810/94

Origem: REDENÇÃO/PA - BRASIL

Destino(s):

Xinguara/PA - Brasil<br

Servidor(es):

572018781/Álvaro José da Silva (Agente de trânsito) / 10.5 diárias (Completa) / de 17/09/2010 a 27/09/2010

572020141/Benedito Fernandes da Silva Junior (Agente de trânsito) / 10.5 diárias (Completa) / de 17/09/2010 a 27/09/2010

572019091/Davi de Castro e Silva (Agente de trânsito) / 10.5 diárias (Completa) / de 17/09/2010 a 27/09/2010

572019331/Eder Franco Rosa (Agente de trânsito) / 10.5 diárias (Completa) / de 17/09/2010 a 27/09/2010

58226612/Everaldo Cunha da Silva (Agente de trânsito) / 10.5 diárias (Completa) / de 17/09/2010 a 27/09/2010

572019991/Leikhan Moraes Sousa (Agente de trânsito) / 10.5 diárias (Completa) / de 17/09/2010 a 27/09/2010

572025441/Luiz Carlos Santos da Silva (Agente de trânsito) / 10.5 diárias (Completa) / de 17/09/2010 a 27/09/2010

572057741/Raoni Daniel Dias da Silva (Agente de trânsito) / 10.5 diárias (Completa) / de 17/09/2010 a 27/09/2010

572020291/Rodrigo Lima Barros (Agente de trânsito) / 10.5 diárias (Completa) / de 17/09/2010 a 27/09/2010<br

Ordenador: VÂNIA DE NAZARÉ MATOS DA CUNHA

DIÁRIA
NÚMERO DE PUBLICAÇÃO: 166674
PORTARIA: 3677/2010

Objetivo: A fim de realizar visitas nos CFCs, para renovação de credenciamento e abertura dos mesmos, naqueles municípios.

Fundamento Legal: Lei 5810/94

Origem: REDENÇÃO/PA - BRASIL

Destino(s):

Conceição do Araguaia/PA - Brasil

Floresta do Araguaia/PA - Brasil

Pau D'arc/PA - Brasil

Rio Maria/PA - Brasil

Santana do Araguaia/PA - Brasil<br

Servidor(es):

572308761/Ricardo Pul Pinto (Gerente) / 9.5 diárias (Completa) / de 05/10/2010 a 14/10/2010<br

Ordenador: VÂNIA DE NAZARÉ MATOS DA CUNHA

DIÁRIA
NÚMERO DE PUBLICAÇÃO: 166669
PORTARIA: 3676/2010

Objetivo: a fim de realizar atendimento nas áreas de habilitação e veículo e retaguarda, naquele município.

Fundamento Legal: Lei 5810/94

Origem: BELEM/PA - BRASIL

Destino(s):

São Miguel do Guamá/PA - Brasil<br

Servidor(es):

808455501/Daniel Corrêa Pinho (Assist. Adm.) / 14.5 diárias (Completa) / de 30/09/2010 a 14/10/2010<br

Ordenador: VÂNIA DE NAZARÉ MATOS DA CUNHA

DIÁRIA
NÚMERO DE PUBLICAÇÃO: 166668
PORTARIA: 3676/2010

Objetivo: Realizar o levantamento dos veículos depositados nos parques de retenção das agências e regionais de trânsito.

Fundamento Legal: Lei 5810/94

Origem: BELEM/PA - BRASIL

Destino(s):

Altamira/PA - Brasil

Uruará/PA - Brasil<br

Servidor(es):

571765631/José Carlos Oliveira Garcia Júnior (Assistente Administrativo) / 14.5 diárias (Completa) / de 05/10/2010 a 19/10/2010

50508632/Lacênio Nonato Barbosa (Assistente Administrativo) / 14.5 diárias (Completa) / de 05/10/2010 a 19/10/2010<br

Ordenador: VÂNIA DE NAZARÉ MATOS DA CUNHA

DIÁRIA
NÚMERO DE PUBLICAÇÃO: 166664
PORTARIA: 3696/2010

Objetivo: Realizar o levantamento dos veículos depositados nos parques de retenção das agências e regionais de trânsito.

Fundamento Legal: Lei 5810/94

Origem: BELEM/PA - BRASIL

Destino(s):

Altamira/PA - Brasil

Uruará/PA - Brasil<br

Servidor(es):

571765631/José Carlos Oliveira Garcia Júnior (Assistente Administrativo) / 14.5 diárias (Completa) / de 05/10/2010 a 19/10/2010

50508632/Lacênio Nonato Barbosa (Assistente Administrativo) / 14.5 diárias (Completa) / de 05/10/2010 a 19/10/2010<br

Ordenador: VÂNIA DE NAZARÉ MATOS DA CUNHA

DIÁRIA
NÚMERO DE PUBLICAÇÃO: 166662
PORTARIA: 3664/2010

Objetivo: A fim de participar do XXX Encontro Nacional dos Órgãos Executivos de Trânsito dos Estados e do Distrito Federal.

Fundamento Legal: Lei 5810/94

Origem: BELEM/PA - BRASIL

Destino(s):

São Paulo/SP - Brasil<br

Servidor(es):

5658250/Rosymary Neves Teixeira (Diretora Geral) / 3.5 diárias (Completa) / de 05/10/2010 a 08/10/2010<br

Ordenador: VÂNIA DE NAZARÉ MATOS DA CUNHA

SUPRIMENTO DE FUNDO
NÚMERO DE PUBLICAÇÃO: 166598
PORTARIA: 3518/2010

Prazo para Aplicação (em dias): 30

Prazo para Prestação de Contas (em dias): 5

Servidor: Shirley da Silva Santos

Cargo: Assis. Adm.

Matricula Funcional: 572312741

Recurso(s):

Programa de Trabalho Fonte do Recurso	Natureza da Despesa	Valor
06181118425900000	0261000000	339030
06181118425900000	0261000000	500.00

06181118425900000 0261000000 339030 500.00

06181118425900000 0261000000 339036 1,000.00

06181118425900000 0261000000 339039 500.00

Ordenador: VÂNIA DE NAZARÉ MATOS DA CUNHA

DIÁRIA
NÚMERO DE PUBLICAÇÃO: 166589
PORTARIA: 2968/2010

Objetivo: A fim de realizarem fiscalização de trânsito, naquele município.

Fundamento Legal: Lei 5810/94

Origem: MARITUBA/PA - BRASIL

Destino(s):

Castanhal/PA - Brasil<br

Servidor(es):

51964261/Amáury Tenorio Palheta (Militar) / 13.5 diárias (Completa) / de 30/04/2010 a 13/05/2010

55831361/Augusto Cezar Nascimento Maciel (Militar) / 13.5

diárias (Completa) / de 30/04/2010 a 13/05/2010

33830241/Dario Domingos da Conceição (Militar) / 13.5 diárias (Completa) / de 30/04/2010 a 13/05/2010

571998321/Rafael de Sousa Moraes (Militar) / 13.5 diárias (Completa) / de 30/04/2010 a 13/05/2010

53604121/Rui Vilhena Gonçalves (Militar) / 13.5 diárias (Completa) / de 30/04/2010 a 13/05/2010<br

Ordenador: VÂNIA DE NAZARÉ MATOS DA CUNHA

DIÁRIA
NÚMERO DE PUBLICAÇÃO: 166586
PORTARIA: 3691/2010

Objetivo: A fim de atendimento na área de habilitação.

Fundamento Legal: Lei 5810/94

Origem: BELEM/PA - BRASIL

Destino(s):

Capanema/PA - Brasil<br

Servidor(es):

808455211/César Augusto Diniz Mayrinck (Assistente Administrativo) / 14.5 diárias (Completa) / de 13/10/2010 a 27/10/2010

571941711/Maria Alice Abranches Russo (Assistente Administrativo) / 14.5 diárias (Completa) / de 13/10/2010 a 27/10/2010<br

Ordenador: VÂNIA DE NAZARÉ MATOS DA CUNHA

SUPRIMENTO DE FUNDO
NÚMERO DE PUBLICAÇÃO: 166574
PORTARIA: 3690/2010

Prazo para Aplicação (em dias): 30

Prazo para Prestação de Contas (em dias): 5

Servidor: Kátia Regina Nunes de Souza

Cargo: Assistente Administrativo

Matricula Funcional: 20176792

Recurso(s):

Programa de Trabalho Fonte do Recurso	Natureza da Despesa	Valor
06181118425900000	0261000000	339036
06181118425900000	0261000000	2,000.00

06181118425900000 0261000000 339036 2,0

SUPRIMENTO DE FUNDO
NÚMERO DE PUBLICAÇÃO: 166551
PORTARIA: 3679/2010

Prazo para Aplicação (em dias): 30
 Prazo para Prestação de Contas (em dias): 5
 Servidor: Reginaldo da Silva Ramos
 Cargo: Procurador
 Matrícula Funcional: 571898692
 Recurso(s):
 Programa de Trabalho Fonte do Recurso Natureza da Despesa Valor
 06181118425900000 026100000 339030 500,00

Ordernador: VÂNIA DE NAZARÉ MATOS DA CUNHA
PORTARIA Nº 3401/2010-DG/PROJUR
NÚMERO DE PUBLICAÇÃO: 166462
 A Diretora Geral do Departamento de Trânsito do Estado do Pará, usando de suas atribuições legais e,.....
 CONSIDERANDO que o Exmo Sr. Dr. ADRIANO FARIAS FERNANDES, MM. Juiz Substituto da Comarca de Dom Eliseu, solicitou através do ofício nº 309/2010 - Crime, a proibição de obtenção de permissão para dirigir do Sr. Carlos Magno Sampaio Pinto, CPF nº 937.658.783-91, pelo prazo de 01(um) ano.

R E S O L V E :
 Art. 1º - Proibir a obtenção de permissão para dirigir do Sr. CARLOS MAGNO SAMPAIO PINTO, CPF nº 937.658.783-91, pelo prazo de 01(um) ano, em razão de ordem judicial.
 Art. 2º - COMUNICAR a presente decisão ao órgão executivo de trânsito da União, de acordo com o artigo 22, VIII do Código de Trânsito Brasileiro, para que fique disponibilizada na BINCO.
 Dê-se ciência, publique-se, registre-se e cumpra-se.
 Gabinete da Diretora Geral, 10 de Setembro de 2010.
 ROSYMARY NEVES TEIXEIRA
 Diretora Geral

PORTARIA Nº 3671/2010-DG/PROJUR
NÚMERO DE PUBLICAÇÃO: 166499

A Diretora Geral do Departamento de Trânsito do Estado do Pará, usando de suas atribuições legais, e,.....
 CONSIDERANDO que o Código de Trânsito Brasileiro determina no art. 263, III, §1º, o cancelamento do documento de habilitação no caso de constatação, em processo administrativo, de irregularidade na expedição do referido documento;
 CONSIDERANDO que tramitou neste Departamento o processo administrativo protocolado sob o número 2010/99487(2006/50117);
 CONSIDERANDO o parecer nº 1036/2006 - PROJUR constatou a irregularidade na expedição da CNH do Sr. LUIS CARLOS FRANCA MORAES.

R E S O L V E :
 Art. 1º - CANCELAR o documento de habilitação do condutor abaixo:

CONDUTORES	PRONTUÁRIO	ARTIGO RELACIONADO
LUIS CARLOS FRANCA MORAES	3770408924	Art. 263, III, §1º do CTB

Art. 2º - RECOLHER a Carteira Nacional de Habilitação do referido condutor, em virtude do cancelamento;
 Art. 3º - COMUNICAR a presente decisão ao órgão executivo de trânsito da União, de acordo com o artigo 22, VIII do Código de Trânsito Brasileiro, para que fique disponibilizada na BINCO.
 Dê-se ciência, publique-se, registre-se e cumpra-se.
 Gabinete da Diretora Geral, 27 de Setembro de 2010.
 ROSYMARY NEVES TEIXEIRA
 Diretora Geral

PORTARIA Nº 3670/2010-DG/PROJUR
NÚMERO DE PUBLICAÇÃO: 166508

A Diretora Geral do Departamento de Trânsito do Estado do Pará, usando de suas atribuições legais, e,.....
 CONSIDERANDO que o Código de Trânsito Brasileiro determina no art. 263, III, §1º, o cancelamento do documento de habilitação no caso de constatação, em processo administrativo, de irregularidade na expedição do referido documento.
 CONSIDERANDO que tramitou neste Departamento o processo administrativo protocolado sob o número 2007/426755.
 CONSIDERANDO o parecer nº 194/2010 - CORREGEDORIA GERAL que sugeriu o cancelamento da CNH expedida irregularmente.
 R E S O L V E :
 Art. 1º - CANCELAR o documento de habilitação do condutor abaixo:

CONDUTORES	PRONTUÁRIO	ARTIGO RELACIONADO
JOSENILDO MANOEL DA SILVA	2708888898	Art. 263, III, §1º do CTB

Art. 2º - RECOLHER a Carteira Nacional de Habilitação do referido condutor, em virtude do cancelamento;
 Art. 3º - COMUNICAR a presente decisão ao órgão executivo de trânsito da União, de acordo com o artigo 22, VIII do Código de Trânsito Brasileiro, para que fique disponibilizada na BINCO.
 Dê-se ciência, publique-se, registre-se e cumpra-se.
 Gabinete da Diretora Geral, 27 de Setembro de 2010.
 ROSYMARY NEVES TEIXEIRA
 Diretora Geral

PORTARIA Nº 3636/2010-DG/PROJUR
NÚMERO DE PUBLICAÇÃO: 166512

A Diretora Geral do Departamento de Trânsito do Estado do Pará, usando de suas atribuições legais, e,.....
 CONSIDERANDO que o Código de Trânsito Brasileiro determina a aplicação da penalidade de suspensão do direito de dirigir aos condutores que, na direção de veículo automotor, cometem determinadas infrações de trânsito ou atingem a contagem de vinte pontos, nos prontuários de suas Carteiras Nacionais de Habilitação, no período de doze meses;
 CONSIDERANDO que tramitou neste Departamento os processos

administrativos protocolados sob os números 2010/110779, 2010/85111, 2010/117075, 2010/45985, 2010/110417, 2010/54752, 2010/54752, 2009/386675, 2010/48935 e 2010/103586.
 R E S O L V E :
 Art. 1º - SUSPENDER o direito de dirigir veículo automotor dos condutores abaixo relacionados, a contar da data do efetivo recolhimento das CNH's no setor competente, deste Departamento.

CONDUTORES	PRONTUÁRIO	ARTIGOS RELACIONADOS	PRAZO DE SUSPENSÃO
CELIO CORREA BARBOSA	1554224163	Art. 244, I do CTB	01 MÊS
CLÁUDIO AUGUSTO NEVES LEÃO DE SALES	276052281	Art. 261 § 1º do CTB	03 MESES
DENILSON MESSIAS LOBATO DA SILVA	3876644539	Art. 244, I do CTB	01 MÊS
EDSON GUILHERME SANTOS BITTENCOURT	271256207	Art. 218, III do CTB	02 MESES
ELIANE GONÇALVES BARBOSA	3408471872	Art. 261, § 1º do CTB	03 MESES
GISELLE ARAUJO CAVALHEIRO DE MACEDO	916722600	Art. 261, § 1º do CTB	03 MESES
MARCUS VINICIUS GUMARAES DE SOUZA	126386099	Art. 261, § 1º do CTB	03 MESES
RUCIVAL ROSA DE CASTRO	8449106	Art. 261, § 1º do CTB	02 MESES
SIRLENE DE BRITO BARBOSA	46459817	Art. 261, § 1º do CTB	01 MÊS

Art. 2º - RECOLHER a Carteira Nacional de Habilitação dos referidos condutores, durante o prazo de suspensão do direito de dirigir;
 Art. 3º - DETERMINAR a realização do curso de reciclagem, na forma do art. 268, II do CTB, em um dos Centros de Formação de Condutores credenciados pelo órgão, e na forma estabelecida pelo Conselho Nacional de Trânsito - CONTRAN;
 Art. 4º - DETERMINAR aos Agentes de fiscalização de trânsito que autuem com base no art. 162, II do CTB, o condutor flagrado na direção de veículo automotor, durante o período da suspensão, devendo ainda ter a CNH cassada, nos termos do art. 263, I do CTB.
 Art. 5º - COMUNICAR a presente decisão ao órgão executivo de trânsito da União, de acordo com o artigo 22, VIII do Código de Trânsito Brasileiro, para que fique disponibilizada na BINCO.
 Dê-se ciência, publique-se, registre-se e cumpra-se.
 Gabinete da Diretora Geral, 23 de Setembro de 2010.
 ROSYMARY NEVES TEIXEIRA
 Diretora Geral

SECRETARIA DE ESTADO DE SAÚDE PÚBLICA

RESOLUÇÃO CIB
NÚMERO DE PUBLICAÇÃO: 166761
COMISSÃO INTERGESTORES BIPARTITE
SECRETARIA DE ESTADO DE SAÚDE PÚBLICA - SESPA
COLEGIADO DE SECRETÁRIOS MUNICIPAIS DE SAÚDE DO ESTADO DO PARÁ
RESOLUÇÃO Nº 149, DE 25 DE AGOSTO DE 2010.

A Comissão Intergestores Bipartite do Estado do Pará - CIB/PA, no uso de suas atribuições legais e,
 - Considerando a Portaria nº 1.097 de 22/05/2006 que define o processo da Programação Pactuada e Integrada da Assistência em Saúde seja um processo instituído no âmbito do Sistema Único de Saúde.

- Considerando as Portarias nº 716, de 5/04/2010; Nº 1.084, de 11/05/2010 e Nº 1.464 de 08/06/2010 que homologam os Termos de Compromisso de Gestão - TCG e publicam os Termos de Limites Financeiros Globais - TLFG de 105 (cento e cinco) Municípios do Estado do Pará.

- Considerando a necessidade de recompor o Teto Financeiro Assistencial de Média e Alta Complexidade do Estado do Pará, com definição de recursos sob Gestão Municipal e Gestão Estadual.

Resolve:
 Art. 1º - Aprovar a recomposição do Teto Financeiro Assistencial de Média e Alta Complexidade no valor global de R\$ 728.381.856,08 (setecentos e vinte e oito milhões, trezentos e oitenta e um mil, oitocentos e cinquenta e seis reais e oito centavos), conforme quadros 01, 02,04,05,06,07,08 e 09, em anexo.

Art. 2º - O montante destinado para repasse direto aos Fundos Municipais de Saúde é de R\$ 480.641.740,62 (quatrocentos e oitenta milhões, seiscentos e quarenta e um mil, setecentos e quarenta reais e sessenta e dois centavos).

Art. 3º - O montante destinado para transferência ao Fundo Estadual de Saúde é de R\$ 218.796.265,66 (duzentos e dezoito milhões, setecentos e noventa e seis mil, duzentos e sessenta e cinco reais e sessenta e seis centavos).

Art. 4º - Os municípios de Abel Figueiredo, Belterra, Canaã dos Carajás, Igarapé-Açu, Pacajá, Portel, Salvaterra, Santa Luzia do Pará e Soure que tiveram seus Termos de Compromisso de Gestão Municipal homologados pela CIT, passam a assumir a gestão dos recursos financeiros de média e alta complexidade, passando a receber os recursos federais diretamente do Fundo Nacional de Saúde.

Art. 5º - Esta resolução entra em vigor na data de sua publicação com efeito financeiro a partir de 1º de setembro de 2010. Belém, 25 de agosto de 2010.

Fernanda Roseane Duarte dos Santos. Secretária Adjunta.
Fredson Pereira da Silva. Presidente do COSEMS/PA.

MINISTÉRIO DA SAÚDE / SECRETARIA DE ATENÇÃO À SAÚDE / DEPARTAMENTO DE REGULAÇÃO, CONTROLE E AVALIAÇÃO / COORDENAÇÃO DE PROGRAMAÇÃO DE ASSISTÊNCIA													
QUADRO 01 - PPI ASSISTENCIAL													
DETALHAMENTO DA PPI EM TODOS OS MUNICÍPIOS DA UF (VALORES ANUAIS)													
Competência: 201009	IBGE	Nome	População Própria (+)	População Referência (+)	População Própria (+)	População Referência (+)	Incentivos Permanentes de custos UF(+)	Valores recebidos de outras UFs(+)	Ajustes (+ ou -)	Total Programado p/ Município	Registro de valores de M.C. Amb. etc. a outras UFs	Total	UF: PA
150010	ABRÉ-TEJUBA	1.741.066,55	3.366,86	2.957.639,01	34.015,57	105.600,00	0,00	2.409.037,66	7.250.725,65	0,00	7.250.725,65		
150013	ABEL-FIGUEIREDO	42.878,07	0,00	0,00	0,00	0,00	0,00	584.687,64	627.565,71	0,00	627.565,71		
150020	ACARÁ	807.683,98	1.924,73	833.348,77	20.007,00	0,00	0,00	586.883,87	2.249.848,35	0,00	2.249.848,35		
150030	AFUPÁ	415.062,03	0,00	623.561,46	0,00	0,00	0,00	212.566,66	1.251.190,15	0,00	1.251.190,15		
150034	ÁGUA AZUL DO NORTE	437.357,39	0,00	630.712,66	0,00	79.200,00	0,00	609.812,51	1.757.082,56	0,00	1.757.082,56		
150040	ALBUQUERQUE	420.275,12	5.302,08	1.070.848,80	59.993,30	285.596,55	0,00	1.721.861,39	3.563.877,24	0,00	3.563.877,24		
150050	ALMEIRIM	313.153,68	1.755,60	783.399,15	9.806,14	0,00	0,00	2.272.018,15	3.380.132,72	0,00	3.380.132,72		
150060	ALTIMIRA	931.956,15	350.504,64	2.460.127,03	1.147.003,73	79.200,00	0,00	5.998.472,54	1.269.264,09	0,00	10.967.264,09		
150070	ANÁJÁS	177.871,46	0,00	382.565,82	401.252,10	1.120.738,89	0,00	236.194,27	796.631,55	0,00	796.631,55		
150080	ANANÍAS	6.405.759,27	130.226,93	11.087.102,43	401.252,10	1.120.738,89	0,00	8.457.932,61	27.603.012,24	0,00	27.603.012,24		
150085	ANAPU	37.235,42	0,00	151.407,47	0,00	0,00	0,00	496.004,90	684.647,79	0,00	684.647,79		
150090	AUGUSTO CORRÊA	165.274,05	0,00	368.821,27	0,00	0,00	0,00	735.768,32	1.269.863,64	0,00	1.269.863,64		
150095	AURORA DO PARÁ	78.045,76	0,00	438.205,62	0,00	0,00	0,00	271.382,22	788.633,60	0,00	788.633,60		
150100	AZEITO	37.246,08	0,00	0,00	0,00	0,00	0,00	675.488,98	712.735,06	0,00	712.735,06		
150110	BAGRE	22.806,62	0,00	0,00	0,00	0,00	0,00	627.189,81	649.996,43	0,00	649.996,43		
150120	BAHÃO	196.563,30	1.126,26	426.942,18	7.216,74	0,00	0,00	653.519,37	1.285.367,85	0,00	1.285.367,85		
150125	BANINHO	24.948,92	0,00	0,00	0,00	0,00	0,00	596.795,52	621.744,44	0,00	621.744,44		
150130	BARCARENA	905.799,68	6.598,29	1.655.086,20	0,00	0,00	0,00	2.227.827,79	4.795.311,96	0,00	4.795.311,96		
150140	BELÉM	22.968.072,64	22.148.869,04	61.609.189,03	34.383.886,77	30.776.591,98	240.000,00	75.254.783,83	247.381.383,29	0,00	247.381.383,29		
150145	BELTERRA	112.643,14	0,00	296.331,79	0,00	0,00	0,00	271.473,46	680.448,39	0,00	680.448,39		
150150	BENEVIDES	323.665,35	6.797,84	709.812,39	98.625,59	255.600,00	0,00	480.759,74	1.875.259,91	0,00	1.875.259,91		
150155	BOM JESUS DO TOCANTINS	82.875,33	2.639,82	301.183,58	36.914,34	0,00	0,00	204.056,77	627.669,84	0,00	627.669,84		
150160	BONITO	35.252,98	0,00	0,00	0,00	0,00	0,00	113.094,39	148.347,37	0,00	148.347,37		
150170	BRAGANÇA	1.006.471,55	275.485,54	2.754.972,37	1.634.369,62	1.367.137,46	0,00	926.121,90	7.964.558,44	0,00	7.964.558,44		
150172	BRASIL NOVO	191.018,50	36.755,62	590.128,24	599.101,50	0,00	0,00	652.698,49	2.069.702,35	0,00	2.069.702,35		
150175	BRÉJO GRANDE DO ARAGUAINHA	62.959,38	0,00	160.386,09	0,00	0,00	0,00	413.464,19	636.809,66	0,00	636.809,66		
150178	BRÉJO BRANCO	294.191,96	0,00	485.519,88	0,00	0,00	0,00	431.563,35	1.211.675,19	0,00	1.211.675,19		
150180	BREVES	1.051.355,39	183.256,74	1.976.801,88	916.649,26	0,00	0,00	2.261.885,00	6.389.948,27	0,00	6.389.948,27		
150190	BUARU	240.175,66	0,00	608.403,01	147.565,36	0,00	0,00	620.561,66	1.616.705,69	0,00	1.616.705,69		
150200	CACHOEIRA DO ABARI	113.954,00	14.926,38	285.839,01	63.491,86	0,00	0,00	233.351,39	711.562,64	0,00	711.562,64		
150205	CACHOEIRA DO BARRA	8.550,70	0,00	0,00	0,00	0,00	0,00	164.710,44	173.261,14	0,00	173.261,14		
150210	CAMETÁ	1.357.824,50	46.148,28	2.572.173,01	196.594,67	0,00	0,00	2.818.201,12	6.990.941,58	0,00	6.990.941,58		
150215	CANAÃ DOS CARAJÁS	126.417,95	0,00	265.028,37	0,00	79.200,00	0,00	330.449,29	801.095,61	0,00	801.095,61		
150220	CAPIMENA	755.033,98	356.964,34	2.023.736,16	2.598.808,10	115.200,00	0,00	2.142.895,90	7.992.638,48	0,00	7.992.638,48		
150230	CAPTÃO POÇO	539.023,55	44.307,52	1.382.605,07	422.524,00	0,00	0,00	833.777,46	3.222.237,60	0,00	3.222.237,60		
150240	CASTANHAL	2.116.572,73	1.587.450,90	4.219.876,18	2.407.740,78	115.200,00	0,00	9.087.417,51	19.534.258,10	0,00	19.534.258,10		
150250	CHAVES	43.058,15	0,00	0,00	0,00	0,00	0,00	140.502,57	183.560,72	0,00	183.560,72		
150260	COLARES	80.240,80	0,00	0,00	0,00	0,00	0,00	350.539,38	430.780,18	0,00	430.780,18		
150270	CONCEIÇÃO DO ARAGUAINHA	617.518,57	49.549,25	1.290.102,87	148.088,85	108.000,00	0,00	3.129.901,11	5.343.160,65	0,00	5.343.160,65		
150275	CONCEIÇÃO DO PARÁ	247.865,87	244,80	331.590,04	4.524,68	0,00	0,00	240.707,33	824.932,72	0,00	824.932,72		
150276	CUMARU DO NORTE	10.277,00	0,00	0,00	0,00	0,00	0,00	608.242,08	618.519,08	0,00	618.519,08		
150277	CURIONÓPOLIS	135.963,50	0,00	309.300,51	0,00	0,00	0,00	286.689,48	731.963,49	0,00	731.963,49		
150280	CURRALNOVO	230.097,50	378,00	442.737,20	21.886,11	0,00	0,00	287.299,55	982.398,36	0,00	982.398,36		
150285	CURURÁ	32.084,18	0,00	0,00	0,00	0,00	0,00	131.036,53	163.120,71	0,00	163.120,71		
150290	CURURUPÁ	310.275,17	225,60	520.4									

150330	IGARAPÉ-MIRI	763.309,83	786,18	1.452.904,07	8.088,50	0,00	0,00	1.956.235,91	4.181.324,49	0,00	4.181.324,49
150340	INHANGAPI	47.274,92	0,00	73.835,26	0,00	0,00	0,00	500.373,32	621.483,50	0,00	621.483,50
150345	IPIXUNA DO PARÁ	248.849,72	0,00	800.224,26	12.674,60	0,00	0,00	541.390,31	1.599.183,89	0,00	1.599.183,89
150350	ITAITUBA	198.649,30	594,90	383.346,52	0,00	0,00	0,00	240.568,12	823.068,84	0,00	823.068,84
150360	ITAITUBA	895.083,45	63.713,45	2.579.139,20	474.316,06	0,00	0,00	2.412.230,87	6.424.483,03	0,00	6.424.483,03
150370	ITUPORANGA	789.586,42	1.154,80	1.157.175,03	150.902,46	0,00	0,00	302.889,66	2.401.788,37	0,00	2.401.788,37
150375	JACAREACANGA	190.683,48	0,00	350.923,35	0,00	0,00	0,00	302.677,78	844.284,61	0,00	844.284,61
150380	JACUÍDÁ	347.642,41	0,00	1.043.094,58	44.695,62	0,00	0,00	1.311.159,43	2.746.592,04	0,00	2.746.592,04
150390	JURUTI	489.932,15	0,00	817.929,67	0,00	0,00	0,00	1.035.457,72	2.343.319,54	0,00	2.343.319,54
150400	LIMOEIRO DO AJURU	167.134,77	0,00	489.542,93	22.576,03	0,00	0,00	258.221,13	937.474,86	0,00	937.474,86
150405	MÃE DO RIO	126.288,36	8.389,96	545.833,36	155.919,67	0,00	0,00	652.062,69	1.488.494,04	0,00	1.488.494,04
150410	MAGALHÃES BARATA	21.708,75	0,00	0,00	0,00	0,00	0,00	120.830,46	142.539,21	0,00	142.539,21
150420	MARABÁ	2.709.400,17	559.672,43	4.443.688,26	899.169,79	858.000,00	0,00	8.993.016,31	18.462.946,96	0,00	18.462.946,96
150430	MARACANÁ	206.611,52	0,00	494.447,69	0,00	0,00	0,00	292.382,14	983.441,35	0,00	983.441,35
150440	MARAPANIM	170.166,52	0,00	456.696,75	16.324,27	0,00	0,00	107.538,22	750.745,76	0,00	750.745,76
150442	MARITUBA	1.258.355,92	392.555,94	3.097.226,02	3.153.820,68	1.057.765,62	0,00	3.814.063,74	12.773.787,92	0,00	12.773.787,92
150445	MEDICILÂNDIA	286.438,07	1,69	423.983,97	0,00	0,00	0,00	594.088,24	1.304.531,97	0,00	1.304.531,97
150450	MELGAÇO	198.555,71	0,00	0,00	0,00	0,00	0,00	852.220,66	1.050.776,37	0,00	1.050.776,37
150460	MOCAUBA	202.102,27	0,00	503.689,90	37.505,52	0,00	0,00	365.700,79	1.108.998,48	0,00	1.108.998,48
150470	MOJU	727.676,55	12,27	1.268.148,74	0,00	79.200,00	0,00	1.939.355,03	4.014.392,59	0,00	4.014.392,59
150480	MONTALEGRE	801.319,86	1.755,60	1.402.275,26	30.250,00	0,00	0,00	1.410.509,58	3.646.110,30	0,00	3.646.110,30
150490	MUANÁ	359.112,37	0,00	569.665,29	0,00	0,00	0,00	1.006.955,30	1.935.732,96	0,00	1.935.732,96
150495	NOVA ESPERANÇA DO PARÁ	157.488,74	0,00	408.954,45	0,00	0,00	0,00	292.878,73	859.321,92	0,00	859.321,92
150497	NOVA IPIXUNA	67.957,11	0,00	0,00	0,00	0,00	0,00	574.943,46	642.900,57	0,00	642.900,57
150500	NOVA TIMBOTEUA	68.086,75	0,00	0,00	0,00	0,00	0,00	86.618,82	154.705,57	0,00	154.705,57
150503	NOVO PROGRESSO	380.343,37	0,00	743.039,91	10.149,96	0,00	0,00	274.940,86	1.408.474,10	0,00	1.408.474,10
150506	NOVO REPARTIMENTO	435.405,20	0,00	1.048.436,55	0,00	0,00	0,00	515.860,54	1.999.702,29	0,00	1.999.702,29
150510	ÓBIDOS	333.598,60	19.675,92	1.175.045,44	130.394,31	0,00	0,00	697.664,59	2.356.368,86	0,00	2.356.368,86
150520	OEIRAS DO PARÁ	57.005,86	0,00	303.714,14	1.415,80	0,00	0,00	345.081,28	707.217,08	0,00	707.217,08
150530	ORDÓRNVA	524.725,86	6.959,64	1.277.475,27	67.222,16	0,00	0,00	686.311,18	2.562.694,11	0,00	2.562.694,11
150540	OURÉM	207.448,17	721,50	342.842,72	12.074,15	0,00	0,00	709.508,28	1.272.666,82	0,00	1.272.666,82
150543	OURILÂNDIA DO NORTE	281.714,37	0,00	571.008,14	81.282,90	0,00	0,00	1.228.880,99	2.162.896,40	0,00	2.162.896,40
150548	PAÇÓÁ	189.264,64	0,00	530.094,18	0,00	0,00	0,00	495.605,27	1.214.964,09	0,00	1.214.964,09
150549	PALESTINA DO PARÁ	114.712,68	0,00	208.133,43	10.282,76	0,00	0,00	284.390,75	617.519,62	0,00	617.519,62
150550	PARAGOMINAS	1.137.429,06	53.736,64	2.226.798,09	42.254,52	0,00	0,00	2.323.525,95	5.793.744,26	0,00	5.793.744,26
150553	PARAUPEBAS	1.264.236,42	52.335,80	2.394.291,11	314.022,66	0,00	0,00	4.619.196,54	8.644.082,53	0,00	8.644.082,53
150555	PAU D'ARCO	102.954,32	4.129,80	213.045,38	126.974,61	79.200,00	0,00	482.395,89	1.008.700,00	0,00	1.008.700,00
150560	PEIXE-BOI	51.695,11	0,00	0,00	0,00	0,00	0,00	92.025,18	143.720,29	0,00	143.720,29
150563	PIÇARRA	134.314,26	0,00	209.014,81	0,00	0,00	0,00	320.513,94	663.843,01	0,00	663.843,01
150565	PLACAS	116.939,37	0,00	264.214,86	0,00	0,00	0,00	288.690,57	669.844,80	0,00	669.844,80
150570	PONTA DE PEDRAS	97.963,29	0,00	160.891,51	0,00	0,00	0,00	424.801,60	683.656,40	0,00	683.656,40
150580	PORTEL	385.747,65	19.229,75	435.356,16	287.811,16	0,00	0,00	483.542,13	1.611.696,85	0,00	1.611.696,85
150590	PORTO DE MOZ	378.788,25	0,00	611.335,98	0,00	0,00	0,00	882.150,31	1.872.274,54	0,00	1.872.274,54
150600	PRADINHA	212.843,03	0,00	394.128,13	0,00	0,00	0,00	209.066,58	816.037,74	0,00	816.037,74
150610	PROMÍERA	59.430,21	5.441,86	0,00	0,00	0,00	0,00	90.568,32	155.440,39	0,00	155.440,39
150611	QUATIPURU	62.638,91	0,00	0,00	0,00	0,00	0,00	89.382,39	152.021,30	0,00	152.021,30
150613	REDENÇÃO	964.514,26	41.526,12	2.372.642,14	41.580,75	0,00	0,00	1.374.183,75	5.164.448,02	0,00	5.164.448,02
150616	RIO MARIA	164.760,25	880,80	306.734,93	26.715,26	108.000,00	0,00	585.619,78	1.192.711,02	0,00	1.192.711,02
150618	RONDON DO PARÁ	474.849,17	18.785,77	1.314.021,65	173.013,44	0,00	0,00	125.129,55	2.105.799,58	0,00	2.105.799,58
150619	RURÓPOLIS	179.736,59	9.466,10	632.972,36	33.370,43	0,00	0,00	432.562,38	1.288.107,86	0,00	1.288.107,86
150620	SALINÓPOLIS	291.579,47	15.540,70	1.001.954,75	312.599,89	0,00	0,00	446.302,37	2.067.887,18	0,00	2.067.887,18
150630	SALVATERRA	88.393,04	0,00	392.839,37	4.094,28	0,00	0,00	202.220,02	687.546,71	0,00	687.546,71
150635	SANTA BARBARA DO PARÁ	39.117,92	0,00	0,00	0,00	0,00	0,00	581.299,94	620.417,86	0,00	620.417,86
150640	SANTA CRUZ DO ARAUÁ	0,00	0,00	0,00	0,00	0,00	0,00	614.834,52	614.834,52	0,00	614.834,52
150650	SANTA ISABEL DO PARÁ	515.452,08	38.509,54	1.005.180,23	274.942,05	105.600,00	0,00	1.405.974,30	3.345.658,20	0,00	3.345.658,20
150655	SANTA LUÍZA DO PARÁ	100.716,88	53.230,14	0,00	0,00	0,00	0,00	53.670,81	207.617,83	0,00	207.617,83
150658	SANTA MARIA DAS BARREIRAS	154.713,54	0,00	167.922,09	0,00	0,00	0,00	407.841,15	730.476,78	0,00	730.476,78
150660	SANTA MARIA DO PARÁ	294.466,65	1.518,45	422.716,17	117.902,04	0,00	0,00	813.508,40	1.650.111,71	0,00	1.650.111,71
150670	SANTANA DO ARAUÁ	572.913,10	427,57	1.053.730,94	22.127,32	0,00	0,00	1.461.198,14	3.110.397,07	0,00	3.110.397,07
150680	SANTARÉM	3.767.802,50	1.827.664,19	8.061.320,10	1.858.156,37	1.479.032,80	0,00	7.119.961,79	24.113.937,75	0,00	24.113.937,75
150690	SANTARÉM NOVO	15.789,78	0,00	0,00	0,00	0,00	0,00	118.535,28	134.325,06	0,00	134.325,06

150700	SANTO ANTONIO DO TUAJA	167.157,66	845,25	466.893,75	98.595,58	0,00	0,00	891.230,02	1.624.722,26	0,00	1.624.722,26
150710	SÃO CRISTINO DO COQUEL	90.112,70	0,00	199.889,17	0,00	0,00	0,00	343.580,41	633.592,28	0,00	633.592,28
150715	SÃO DOMINGOS DO ARAUÁ	220.274,85	26.437,21	550.988,73	4.415,51	0,00	0,00	329.139,41	1.131.255,71	0,00	1.131.255,71
150720	SÃO DOMINGOS DO CIMM	181.798,82	0,00	534.495,33	4.379,76	0,00	0,00	187.151,47	907.825,38	0,00	907.825,38
150730	SÃO FELIX DO XINGU	564.921,79	0,00	912.523,23	0,00	0,00	0,00	1.832.779,47	3.310.224,49	0,00	3.310.224,49
150740	SÃO FRANCISCO DO PARÁ	82.241,88	0,00	0,00	0,00	0,00	0,00	88.373,85	170.615,73	0,00	170.615,73
150745	SÃO GERALDO DO ARAUÁ	359.061,67	16.747,47	663.406,88	106.249,51	0,00	0,00	913.359,08	2.058.824,61	0,00	2.058.824,61
150746	SÃO JOÃO DA PONTA	12.961,81	0,00	0,00	0,00	0,00	0,00	119.885,70	132.847,51	0,00	132.847,51
150747	SÃO JOÃO DE PIRABAS	137.235,51	4.015,65	395.652,81	74.900,28	0,00	0,00	458.561,55	1.070.365,80	0,00	1.070.365,80
150750	SÃO JOÃO DO ARAUÁ	120.011,57	1.940,20	299.159,21	0,00	0,00	0,00	252.659,48	673.770,46	0,00	673.770,46
150760	SÃO MIGUEL DO GUAMA	633.726,85	212.276,33	950.328,54	490.996,23	79.200,00	0,00	709.557,17	3.076.085,12	0,00	3.076.085,12
150770	SÃO SEBASTIÃO DA BOA VISTA	144.973,72	0,00	270.255,51	0,00	0,00	0,00	298.061,47	713.290,70	0,00	713.290,70
150775	SAPUCAIA	17.481,15	0,00	0,00	0,00	0,00	0,00	592.571,45	610.052,60	0,00	610.052,60
150780	SENAADOR JOSE PORFÍRIO	23.517,68	0,00	0,00	0,00	0,00	0,00	145.167,26	168.684,94	0,00	168.684,94
150790	SOURÊ	117.824,91	0,00	509.435,57	25.380,44	0,00	0,00	259.063,37	911.994,29	0,00	911.994,29
150795	TALANDIA	543.670,75	84,75	935.266,67	9.581,04	105.600,00	0,00	4.511.456,74	6.105.599,95	0,00	6.105.599,95
150796	TERRA ALTA	36.141,76	3.808,95	0,00	0,00	0,00	0,00	104.234,64	144.185,35	0,00	144.185,35
150797	TERRA SANTA	120.011,91	0,00	318.520,92	0,00	0,00	0,00	245.661,95	694.394,78	0,00	694.394,78
150800	TOMÉ-AÇU	474.134,83</									

150565	PLACAS	669.844,80
150570	PONTA DE PEDRAS	683.656,40
150600	PRAINHA	816.037,74
150610	PRIMAVERA	155.440,39
150611	QUATIPURU	152.021,30
150618	RONDON DO PARÁ	2.105.799,58
150619	RURÓPOLIS	1.288.107,86
150620	SALINÓPOLIS	2.067.887,18
150635	SANTA BÁRBARA DO PARÁ	620.417,86
150640	SANTA CRUZ DO ARARI	614.834,52
150650	SANTA ISABEL DO PARÁ	3.240.058,20
150690	SANTARÉM NOVO	134.325,06
150700	SANTO ANTÔNIO DO TAUÁ	1.624.722,26
150710	SÃO CAETANO DE ODIVELAS	633.592,28
150720	SÃO DOMINGOS DO CAPIM	907.825,38
150740	SÃO FRANCISCO DO PARÁ	170.615,73
150746	SÃO JOÃO DA PONTA	132.847,51
150747	SÃO JOÃO DE PIRABAS	1.070.365,80
150750	SÃO JOÃO DO ARAGUAIA	673.770,46
150770	SÃO SEBASTIÃO DA BOA VISTA	713.290,70
150775	SAPUCAIA	610.052,60
150780	SENADOR JOSÉ PORFÍRIO	168.684,94
150796	TERRA ALTA	144.185,35
150797	TERRA SANTA	684.394,78
150803	TRACUATEUA	716.834,98
150805	TRAIRÃO	621.100,83
150820	VIGIA	1.550.244,08
150835	VITÓRIA DO XINGU	638.168,85
	TOTAL	97.189.899,43

Obs: o valor anual inclui unidades próprias sob gerência e gestão estadual e privadas/filantropicas sob gestão estadual.

Ministério da Saúde / Secretaria de Atenção à Saúde / Departamento de Regulação, Controle e Avaliação / Coordenação de Programação da Assistência							
QUADRO 06 - PPI ASSISTENCIAL							
DETALHAMENTO DOS VALORES A SEREM DESCONTADOS DA PPI DOS MUNICÍPIOS PARA RETENÇÃO DOS RECURSOS PELO FNS							
E TRANSFERÊNCIA DIRETA ÀS UNIDADES PRESTADORAS UNIVERSITÁRIAS FEDERAIS (valores anuais)							
Competência: 201009						UF:PA	
Gestão Municipal	IBGE	Município	Nome da Unidade	Código CNES	Número do Contrato	Data de Publicação do Extrato do Contrato	Valor ANUAL a ser destinado ao Fundo de Saúde
			Hospital Universitario João de Barros Barreto	2332981	123	01/01/2006	28.943.849,80
	150140	BELÉM					
			TOTAL				28.943.849,80

Ministério da Saúde / Secretaria de Atenção à Saúde / Departamento de Regulação, Controle e Avaliação / Coordenação de Programação da Assistência								
QUADRO 07 - PPI ASSISTENCIAL								
TOTALIZADOR DOS VALORES DE REPASSE AOS FUNDOS MUNICIPAIS DE SAÚDE (valores anuais)								
UF:PA								
Assistência Ambulatorial e Hospitalar (+)		Incentivos Permanentes de custeio (+)	Ajustes (+ ou -)	Valores de TCEP com transferências realizadas ao FES (-)	Valores de estabelecimentos sob gestão estadual (-)	Valores retidos no Fundo Nacional de Saúde (-)	Valores recebidos de outras UFs (+)	Total
Próprio	Referenciado							
Quadro 01				Quadro 04	Quadro 05	Quadro 06/1p	Quadro 01	
4.698.705,56	37.382,43	105.600,00	2.409.037,66	0,00	0,00	0,00	0,00	7.250.725,65
42.878,07	0,00	0,00	584.687,64	0,00	0,00	0,00	0,00	627.565,71
1.641.032,75	21.931,73	0,00	586.883,87	0,00	0,00	0,00	0,00	2.249.848,35
1.038.623,49	0,00	0,00	212.566,66	0,00	1.251.190,15	0,00	0,00	0,00
1.068.070,05	0,00	79.200,00	609.812,51	0,00	0,00	0,00	0,00	1.757.082,56
1.491.123,92	65.295,38	285.596,55	1.721.861,39	0,00	3.494.677,24	0,00	0,00	79.200,00
1.096.552,83	11.561,74	0,00	2.272.018,15	0,00	0,00	0,00	0,00	3.380.132,72
3.392.083,18	1.497.508,37	79.200,00	5.998.472,54	0,00	10.888.064,09	0,00	0,00	79.200,00
560.437,28	0,00	0,00	236.194,27	0,00	796.631,55	0,00	0,00	0,00

17.492.861,70	531.479,03	1.120.738,89	8.457.932,61	0,00	0,00	0,00	0,00	27.603.012,23
188.642,89	0,00	0,00	496.004,90	0,00	684.647,79	0,00	0,00	0,00
534.085,32	0,00	0,00	735.768,32	0,00	1.269.863,64	0,00	0,00	0,00
517.251,38	0,00	0,00	271.382,22	0,00	788.633,60	0,00	0,00	0,00
37.246,08	0,00	0,00	675.488,98	0,00	712.735,06	0,00	0,00	0,00
22.806,62	0,00	0,00	627.189,81	0,00	649.996,43	0,00	0,00	0,00
623.505,48	8.343,00	0,00	653.519,37	0,00	0,00	0,00	1.285.367,85	
24.948,92	0,00	0,00	596.795,52	0,00	621.744,44	0,00	0,00	0,00
2.560.885,88	6.598,29	0,00	2.227.827,79	0,00	0,00	0,00	4.795.311,96	
84.577.261,67	56.532.755,81	30.776.581,98	75.254.783,83	0,00	0,00	28.943.849,80	240.000,00	218.437.533,49
408.974,93	0,00	0,00	271.473,46	0,00	0,00	0,00	680.448,39	
1.033.477,74	105.423,43	255.600,00	480.758,74	0,00	1.619.659,91	0,00	255.600,00	
384.058,91	39.554,16	0,00	204.056,77	0,00	0,00	0,00	627.669,84	
35.252,98	0,00	0,00	113.094,39	0,00	148.347,37	0,00	0,00	0,00
3.761.443,92	1.909.855,16	1.367.137,46	926.121,90	0,00	7.964.558,44	0,00	0,00	0,00
781.146,74	635.857,12	0,00	652.698,49	0,00	2.069.702,35	0,00	0,00	0,00
223.245,47	0,00	0,00	413.464,19	0,00	636.809,66	0,00	0,00	0,00
779.711,84	0,00	0,00	431.963,35	0,00	1.211.675,19	0,00	0,00	0,00
3.028.157,27	1.099.906,00	0,00	2.261.885,00	0,00	0,00	0,00	6.389.948,27	
846.578,67	147.565,36	0,00	620.561,66	0,00	1.616.705,69	0,00	0,00	0,00
399.793,01	78.418,24	0,00	233.351,39	0,00	711.562,64	0,00	0,00	0,00
8.550,70	0,00	0,00	164.710,44	0,00	173.261,14	0,00	0,00	0,00
3.929.997,51	242.742,95	0,00	2.818.201,12	1.620.000,00	0,00	0,00	5.370.941,58	
391.446,32	0,00	79.200,00	330.449,29	0,00	0,00	0,00	801.095,61	
2.778.770,14	2.955.772,44	115.200,00	2.142.895,90	0,00	0,00	0,00	7.992.638,48	
1.921.628,62	466.831,52	0,00	833.777,46	0,00	3.222.237,60	0,00	0,00	0,00
6.336.448,91	3.995.191,68	115.200,00	9.087.417,51	0,00	0,00	0,00	19.534.258,10	
43.058,15	0,00	0,00	140.502,57	0,00	183.560,72	0,00	0,00	0,00
80.240,80	0,00	0,00	350.539,38	0,00	0,00	0,00	430.780,18	
1.907.621,44	197.638,10	108.000,00	3.129.901,11	1.860.000,00	0,00	0,00	3.483.160,65	
579.455,91	4.769,48	0,00	240.707,33	0,00	824.932,72	0,00	0,00	0,00
10.277,00	0,00	0,00	608.242,08	0,00	618.519,08	0,00	0,00	0,00
445.264,01	0,00	0,00	286.699,48	0,00	731.963,49	0,00	0,00	0,00
672.834,70	22.264,11	0,00	287.299,55	0,00	982.398,36	0,00	0,00	0,00
32.084,18	0,00	0,00	131.036,53	0,00	163.120,71	0,00	0,00	0,00
830.701,71	225,60	0,00	406.408,67	0,00	0,00	0,00	1.237.335,98	
2.036.322,28	0,00	0,00	874.297,44	0,00	0,00	0,00	2.910.619,72	
1.597.586,60	19.877,12	0,00	751.030,37	0,00	2.368.494,09	0,00	0,00	0,00
338.719,16	0,00	0,00	342.849,56	0,00	681.568,72	0,00	0,00	0,00
500.412,65	0,00	36.000,00	237.740,80	0,00	0,00	0,00	774.153,45	
0,00	0,00	0,00	197.275,83	0,00	197.275,83	0,00	0,00	0,00
960.337,31	271.302,93	36.000,00	728.206,93	0,00	1.995.847,17	0,00	0,00	0,00
696.770,85	0,00	0,00	213.535,99	0,00	910.306,84	0,00	0,00	0,00
700.098,89	105.051,10	0,00	251.797,67	0,00	0,00	0,00	1.056.947,66	
2.216.213,90	8.874,68	0,00	1.956.235,91	0,00	0,00	0,00	4.181.324,49	
121.110,18	0,00	0,00	500.373,32	0,00	621.483,50	0,00	0,00	0,00
1.045.118,98	12.674,60	0,00	541.390,31	0,00	1.599.183,89	0,00	0,00	0,00
581.995,82	504,90	0,00	240.568,12	0,00	823.068,84	0,00	0,00	0,00
3.474.222,65	538.029,51	0,00	2.412.230,87	0,00	6.424.483,03	0,00	0,00	0,00
1.946.761,45	152.137,26	0,00	302.889,66	0,00	0,00	0,00	2.401.788,37	
541.606,83	0,00	0,00	302.677,78	0,00	844.284,61	0,00	0,00	0,00
1.390.736,99	44.695,62	0,00	1.311.159,43	0,00	0,00	0,00	2.746.592,04	
1.307.861,82	0,00	0,00	1.035.457,72	0,00	0,00	0,00	2.343.319,54	
656.677,70	22.576,03	0,00	258.221,13	0,00	937.474,86	0,00	0,00	0,00
672.121,72	164.309,63	0,00	652.062,69	0,00	1.488.494,04	0,00	0,00	0,00
21.708,75	0,00	0,00	120.830,46	0,00	142.539,21	0,00	0,00	0,00
7.153.088,43	1.458.842,22	858.000,00	8.993.016,31	0,00	0,00	0,00	18.462.946,96	
691.059,21	0,00	0,00	292.382,14	0,00	983.441,35	0,00	0,00	0,00
626.863,27	16.324,27	0,00	107.558,22	0,00	750.745,76	0,00	0,00	0,00
4.355.581,94	3.546.376,62	1.057.765,62	3.814.063,74	720.000,00	0,00	0,00	12.053.787,92	
710.442,04	1,69	0,00	594.088,24	0,00	0,00	0,00	1.304.531,97	
198.555,71	0,00	0,00	852.220,66	0,00	1.050.776,37	0,00	0,00	0,00
705.792,17	37.505,52	0,00	365.700,79	0,00	0,00	0,00	1.108.998,48	
1.995.825,29	12,27	79.200,00	1.939.355,03	0,00	0,00	0,00	4.014.392,59	
2.203.595,12	32.005,60	0,00	1.410.509,58	0,00	0,00	0,00	3.646.110,30	
928.777,66	0,00	0,00	1.006.955,30	0,00	0,00	0,00	1.935.732,96	
566.443,19	0,00	0,00	292.878,73	0,00	859.321,92	0,00	0,00	0,00
67.957,11	0,00	0,00	574.943,46	0,00	642.900,57	0,00	0,00	0,00

68.086,75	0,00	0,00	86.618,82	0,00	154.705,57	0,00	0,00	0,00
1.123.383,28	10.149,96	0,00	274.940,86	0,00	0,00	0,00	1.408.474,10	
1.483.841,75	0,00	0,00	515.860,54	0,00	1.999.702,29	0,00	0,00	0,00
1.508.644,04	150.060,23	0,00	697.664,59	0,00	0,00	0,00	2.356.368,86	
360.720,00	1.415,80	0,00	345.081,28	0,00	707.217,08	0,00	0,00	0,00
1.802.201,13	74.181,80	0,00	686.311,18	0,00	2.562.694,11	0,00	0,00	0,00
550.290,89	12.795,65	0,00	709.580,28	0,00	0,00	0,00	1.272.666,82	
652.722,51	81.292,90	0,00	1.228.880,99	0,00	0,00	0,00	2.162.896,40	
719.358,82	0,00	0,00	495.605,27	0,00	0,00	0,00	1.214.964,09	
322.846,11	10.282,76	0,00	284.390,75	0,00	0,00	0,00	617.519,62	
3.374.227,15	95.991,16	0,00	2.323.525,95	0,00	0,00	0,00	5.793.744,26	
3.658.527,53	366.358,46	0,00	4.619.196,54	0,00	0,00	0,00	8.644.082,53	
315.999,70	131.104,41	79.200,00	482.395,89	0,00	0,00	0,00	1.008.700,00	
51.695,11	0,00	0,00	92.025,18	0,00	143.720,29	0,00	0,00	0,00
343								

Ministério da Saúde / Secretaria de Atenção à Saúde / Departamento de Regulação, Controle e Avaliação / Coordenação de Programação da Assistência		
QUADRO 08 - PPI ASSISTENCIAL		
TOTALIZAÇÃO DOS VALORES DE REPASSE AO FUNDO ESTADUAL DE SAÚDE (valores anuais)		
Competência: 201009		UF: PA
Especificação	Origem do dado	Total
Limites referentes aos recursos programados na SES	Quadro 02	111.456.934,49
Valores a receber referentes a estabelecimentos sob gestão estadual	Quadro 05	97.189.899,43
Valores a receber referentes a TCEP com transferências diretas ao FES	Quadro 04	10.149.431,81
Valores recebidos de outras UFs (p/ SES)	Quadro 02	0,00
TOTAL		218.796.265,73
Obs.: Caso existam recursos sob gestão estadual retidos no Fundo Nacional de Saúde, eles serão descontados do item "Valores a receber referentes a estabelecimentos sob gestão estadual".		

Ministério da Saúde / Secretaria de Atenção à Saúde / Departamento de Regulação, Controle e Avaliação / Coordenação de Programação da Assistência		
QUADRO 09 - PPI ASSISTENCIAL		
CONSOLIDADO DA PROGRAMAÇÃO (valores anuais)		
Competência: 201009		UF: PA
Especificação	Origem do dado	Total
Total dos valores transferidos aos Fundos Municipais de Saúde	Quadro 07	480.641.740,60
Total dos valores transferidos ao Fundo Estadual de Saúde	Quadro 08	218.796.265,73
Total dos valores retidos no Fundo Nacional de Saúde	Quadro 06	28.943.849,80
Total dos valores encaminhados a outras UFs	Quadro 03	0,00
TOTAL		728.381.856,13

**PORTARIAS DE LICENÇAS
NÚMERO DE PUBLICAÇÃO: 166824
GOVERNO DO ESTADO DO PARÁ
SECRETARIA EXECUTIVA DE SAÚDE PÚBLICA
DIVISÃO DE DIREITOS E VANTAGENS
LICENÇA SAÚDE:**

L.M. 16768/24.09.2010

NOME : ESMERALDA S. GONÇALVES
MATRICULA : 5161126/1
CARGO : AG. DE PORTARIA
LOTAÇÃO : CS- SALVATERRA
PERÍODO : 01.10.2010 a 29.11.2010 .

L.M. 16775/24.09.2010

NOME : EDNÓLIA MARIA DA SILVA CORREA
MATRICULA : 5141826/1
CARGO : QUÍMICO INDUSTRIAL
LOTAÇÃO : LOTAÇÃO PROVISÓRIA
PERÍODO : 01.09.2010 a 30.10.2010 .

PROCESSO N° 222513/2010

NOME : SÉRGIO LOPES DA SILVA
MATRICULA : 5136342/1
CARGO : TÉC. EM RADIOLOGIA
LOTAÇÃO : HR ABELARDO SANTOS
PERÍODO : 10.06.2010 a 14.06.2010 .

OBS: Licença concedida através de documento proveniente da Perícia Médica do Estado.

L.M. 101251A/20.09.2010

NOME : DAGMAR FARIAS DE PAULA
MATRICULA : 102946/1
CARGO : TÉC. DE LABORATÓRIO
LOTAÇÃO : HR ABELARDO SANTOS
PERÍODO : 02.09.2010 a 16.09.2010 .

L.M. 101255A/1- 20.09.2010

NOME : FERNANDA NASCIMENTO VELLOSO DA SILVA
MATRICULA : 57175035/1
CARGO : MÉDICO
LOTAÇÃO : URE PTE. VARGAS

PERÍODO : 01.09.2010 a 12.09.2010 .

L.M. 101249A/1- 20.09.2010

NOME : ANA MARIA LIMA DO CARMO
MATRICULA : 112380/1
CARGO : FARMACEUTICO
LOTAÇÃO : DASE
PERÍODO : 30.08.2010 a 28.09.2010 .

L.M. 101283A/1- 21.09.2010

NOME : SILVANA CARLA FONSECA MULATINHO
MATRICULA : 57191278/1
CARGO : FARMACEUTICO
LOTAÇÃO : DIVISÃO DE ALMOXARIFADO
PERÍODO : 03.09.2010 a 02.10.2010 .

L.M. 101339A/1- 21.09.2010

NOME : MARIA ESMERALDA DE ALMEIDA TELES
MATRICULA : 92193/1
CARGO : AGENTE DE SAÚDE
LOTAÇÃO : CS- GUAMÁ
PERÍODO : 30.08.2010 a 28.10.2010 .

L.M. 101304A/1- 21.09.2010

NOME : AUGUSTO CEZAR ROCHA MORAES
MATRICULA : 3260062/2
CARGO : AUX. DE SAÚDE
LOTAÇÃO : LOTAÇÃO PROVISÓRIA
PERÍODO : 16.09.2010 a 05.10.2010 .

L.M. 101293A/1- 21.09.2010

NOME : ROSA MARIA SALES
MATRICULA : 83801/1
CARGO : ENFERMEIRO
LOTAÇÃO : 1° CRS
PERÍODO : 01.09.2010 a 30.10.2010 .

L.M. 101305A/1- 21.09.2010

NOME : ODALÉIA DOS SANTOS MAIA
MATRICULA : 55589637/2
CARGO : AUX. DE SERVIÇOS DE COMUNICAÇÃO
LOTAÇÃO : CS- PEDREIRA
PERÍODO : 08.09.2010 a 21.09.2010 .

L.M. 101319A/1- 21.09.2010

NOME : JOSÉ ANALICO RODRIGUES
MATRICULA : 725820/1
CARGO : MECANOGRÁFO
LOTAÇÃO : CIASPA
PERÍODO : 08.09.2010 a 12.09.2010 .

L.M. 101380A/1- 22.09.2010

NOME : LUIS CARLOS DA SILVA AIRES
MATRICULA : 54190732/1
CARGO : TÉC. EM RADIOLOGIA
LOTAÇÃO : URE- REDUTO
PERÍODO : 22.07.2010 a 10.09.2010 .

L.M. 101355A/1- 22.09.2010

NOME : JOSÉ AUGUSTO SILVESTRE FORMIGOSA
MATRICULA : 55587718/1
CARGO : MÉDICO
LOTAÇÃO : URE MIA
PERÍODO : 30.08.2010 a 03.09.2010 .

L.M. 101351A/1- 22.09.2010

NOME : JOSÉ BONIFÁCIO DE BARROS PIMENTEL
MATRICULA : 80764/1
CARGO : AG. ADMINISTRATIVO
LOTAÇÃO : CIASPA
PERÍODO : 03.09.2010 a 22.09.2010 .

L.M. 101370A/1- 22.09.2010

NOME : MARIA DA CONCEIÇÃO SILVA DA SILVA
MATRICULA : 722103/1
CARGO : AG. DE SAÚDE
LOTAÇÃO : CS- PEDREIRA
PERÍODO : 25.08.2010 a 24.09.2010 .

L.M. 101389A/1- 22.09.2010

NOME : ALCILENE SANTOS DE SOUZA
MATRICULA : 57193941/1
CARGO : ENFERMEIRO
LOTAÇÃO : UE ABRIGO JOÃO PAULO II
PERÍODO : 01.09.2010 a 30.10.2010 .

LICENÇA PRORROGAÇÃO:

L.M. 101264A/1- 20.09.2010

NOME : MARILETE DEUZARITA ARAUJO CARVALHO
MATRICULA : 82384/1
CARGO : TÉC. DE SAÚDE PÚBLICA
LOTAÇÃO : DEPTO. DE SANEAMENTO E ENGENHARIA SANITÁRIA
PERÍODO : 01.09.2010 a 30.10.2010 .

L.M. 101265A/1- 20.09.2010

NOME : FERNANDA NASCIMENTO VELLOSO DA SILVA
MATRICULA : 57175035/1
CARGO : MÉDICO
LOTAÇÃO : HR ABELARDO SANTOS
PERÍODO : 11.09.2010 a 10.10.2010 .

L.M. 101383A/1- 22.09.2010

NOME : CICERO PINHEIRO DA SILVA
MATRICULA : 723070/1
CARGO : AG. DE PORTARIA
LOTAÇÃO : UM MARAPANIM
PERÍODO : 29.09.2010 a 27.12.2010 .

L.M. 101349A/1-22.09.2010

NOME : PEDRO ODIVAL MIRANDA DE OLIVEIRA
MATRICULA : 57198236/1
CARGO : AG. DE PORTARIA
LOTAÇÃO : 1° CRS
PERÍODO : 10.09.2010 a 04.10.2010 .

L.M. 100653A/1- 31.08.2010

NOME : MANOEL PEDRO OERIRAS DINIZ
MATRICULA : 86614/1
CARGO : TÉC. DE SAÚDE PÚBLICA
LOTAÇÃO : LOTAÇÃO PROVISÓRIA
PERÍODO : 30.07.2010 a 27.09.2010 .

L.M. 5307/28.09.2010

NOME : MARIA DOS ANJOS ALVES DA SILVA SOUZA
MATRICULA : 5182727/1
CARGO : AG. DE ARTES PRÁTICAS
LOTAÇÃO : UM ITUPIRANGA
PERÍODO : 28.09.2010 a 26.11.2010 .

L.M. 5252/27.08.2010

NOME : WALTER JOSÉ DA SILVA
MATRICULA : 729019/1
CARGO : MÉDICO
LOTAÇÃO : 11° CRS
PERÍODO : 21.06.2010 a 26.06.2010 .

L.M. 5254/27.08.2010

NOME : WALTER JOSÉ DA SILVA
MATRICULA : 729019/1
CARGO : MÉDICO
LOTAÇÃO : 11° CRS
PERÍODO : 16.07.2010 a 07.08.2010 .

L.M. 496/27.09.2010

NOME : HORMEZINDA SANDALA ARANTES MAIA
MATRICULA : 5214432/1
CARGO : ASSISTENTE SOCIAL
LOTAÇÃO : 9° CRS
PERÍODO : 27.09.2010 a 25.11.2010 .

L.M. 425/29.09.2010

NOME : ADALEA DE LIMA FERNANDES
MATRICULA : 5134919/1
CARGO : AG. DE PORTARIA
LOTAÇÃO : UM PORTO DE MOZ
PERÍODO : 20.09.2010 a 18.11.2010 .

LICENÇA P/ ACOMPANHAR PESSOA DA FAMÍLIA:

L.M. 16769/22.07.2010

NOME : ELIZABETH DO SOCORRO DE CASTRO AMARAL
MATRICULA : 57175283/1
CARGO : ASSISTENTE SOCIAL
LOTAÇÃO : DRH
PERÍODO : 01.09.2010 a 30.09.2010 .

L.M. 101336A/1- 21.09.2010

NOME : CLEONICE DE JESUS FERREIRA PEREIRA
MATRICULA : 57197929
CARGO : AG. DE PORTARIA
LOTAÇÃO : 1° CRS
PERÍODO : 22.09.2010 a 06.10.2010 .

LICENÇA MATERNIDADE:

PROCESSO N°205545/2010

NOME : MARILÉIA ARAUJO DA SILVA
MATRICULA : 5082951/5
CARGO : FISIOTERAPEUTA
LOTAÇÃO : URE MIA
PERÍODO : 27.08.2010 A 22.02.2011 (180) dias.

PROCESSO N° 209256/2010

NOME : MARIA VANERES BATISTA PINHO
MATRICULA : 57207916/1
CARGO : TÉC. DE ENFERMAGEM
LOTAÇÃO : CIASPA
PERÍODO : 20.09.2010 A 18.03.2011 (180) dias.

PROCESSO N°209282/2010

NOME : ELIANE FERREIRA CAETANO
MATRICULA : 54191630/1
CARGO : AG. DE ARTES PRÁTICAS
LOTAÇÃO : CIASPA
PERÍODO : 27.09.2010 A 25.03.2011 (180) dias.

PROCESSO N° 225089/2010

NOME : PAULA CAROLINA MALCHER VASCONCELOS
MATRICULA : 54194134/1
CARGO : AG. ADMINISTRATIVO
LOTAÇÃO : URE- DIPE
PERÍODO : 27.05.2010 A 22.11.2010 (180) dias.

PROCESSO N°217917/2010

NOME : MARIA DA CONCEIÇÃO FERREIRA TAVARES
MATRICULA : 57190877/1
CARGO : AG. ADMINISTRATIVO
LOTAÇÃO : URE- DEMETRIO MEDRADO
PERÍODO : 20.09.2010 A 18.03.2011 (180) dias.

PROCESSO N° 204830/2010

NOME : ANA CAROLINA TORRES FORTUNATO
MATRICULA : 54193802/1
CARGO : AG. ADMINISTRATIVO
LOTAÇÃO : DVS
PERÍODO : 31.08.2010 A 26.02.2011 (180) dias.

PROCESSO N°216481/2010

NOME : DÉBORA OLIVEIRA ONUMA
MATRICULA : 54189426/1
CARGO : MÉDICO
LOTAÇÃO : DIVISÃO DE CONTROLE DE DOENÇAS TRANSMISSÍVEIS
PERÍODO : 04.10.2010 A 01.04.2011(180) dias.

PROCESSO N° 217348/2010

NOME : CLEDINA MEIRE BARBOSA MOREIRA PIRES
MATRICULA : 5876354/2
CARGO : ENFERMEIRO
LOTAÇÃO : HR TUCURUI
PERÍODO : 20.09.2010 A 18.03.2011 (180) dias.

LICENÇA GALA :
CERTIDÃO DE CASAMENTO Nº 068536015520102001271
39005672118

NOME : SHIRLEY MOREIRA DA SILVA
 MATRICULA : 57190504/1
 CARGO : FARMACEUTICA
 LOTAÇÃO : LACEN
 PERÍODO : 15.09.2010 a 22.09.2010 (08) dias.

RESUMO DE PORTARIAS:

PORT: Nº. 535/05.10.2010 - DETERMINAR
 NOME : FRANCISCO PAULO BRAZ DA SILVA
 MATRICULA : 97535-1
 CARGO : ODONTOLOGO
 LOTAÇÃO : DIVISÃO DE SAÚDE BUCAL
 TRIÊNIO : 01.05.2004 a 30.04.2007
PERÍODO : 01.11.2010 a 30.11.2010 (30)dias.
OBS: Republicado devido a incorreções no
DOE:31768/07.10.2010.

PORT: Nº. 035/14.09.2010 - CONCEDER
 NOME : EDSON ALVES FERREIRA FILHO
 MATRICULA : 5883431-3
 CARGO : MÉDICO PSIQUIATRA
 LOTAÇÃO : CAPS II/STM
 TRIÊNIO : 09.02.2007 a 08.02.2010
PERÍODO : 01.09.2010 a 30.10.2010 (60)dias.
OBS: Republicado devido a incorreções no
DOE:31768/07.10.2010.

PORT: Nº. 280/17.05.2010 - DETERMINAR
 NOME : CAROLINA SOARES LANGANKE
 MATRICULA : 54182286/2
 CARGO : FISIOTERAPEUTA
 LOTAÇÃO : URE-MIA
 TRIÊNIO : 20.04.2005 a 19.04.2008
PERÍODO : 01.06.2010 a 30.06.2010 (30) dias.
OBS: Republicado devido a incorreções no
DOE:31670/20.05.2010.

PORT: Nº. 131/08.09.2010 - CONCEDER
 NOME : CARMEM SUELY MOREIRA DUARTE
 MATRICULA : 31935600/1
 CARGO : ASSISTENTE SOCIAL
 LOTAÇÃO : 11º CRS
 TRIÊNIO : 06.05.2005 a 05.05.2008
 PERÍODO : 08.09.2010 a 07.10.2010 (30) dias.

PORT: Nº. 741/06.10.2010 - CONCEDER
 NOME : DILMA MIRANDA LOBATO
 MATRICULA : 54190589/1
 CARGO : ASSISTENTE SOCIAL
 LOTAÇÃO : URE DIPE
 TRIÊNIO : 04.01.2007 a 03.01.2010
 PERÍODO : 01.10.2010 a 30.10.2010 (30) dias.

PORT: Nº. 742/06.10.2010 - CONCEDER
 NOME : THELMA SOCORRO SOARES MACHADO
 MATRICULA : 5077770/1
 CARGO : ENFERMEIRA
 LOTAÇÃO : URE AIDS
 TRIÊNIO : 15.03.2004 a 14.03.2007
 PERÍODO : 18.10.2010 a 16.11.2010 (30) dias.

PORT: Nº. 743/06.10.2010 - CONCEDER
 NOME : RAIMUNDA CRISTINA DE PALHETA DE FREITAS
 MATRICULA : 5153603/1
 CARGO : ENFERMEIRA
 LOTAÇÃO : CS MARCO
 TRIÊNIO : 02.07.1996 a 01.07.1999
 PERÍODO : 04.10.2010 a 02.11.2010 (30) dias.

PORT: Nº. 740/06.10.2010 - CONCEDER
 NOME : LUIZ GONZAGA OLIVEIRA PENHA
 MATRICULA : 86690/1
 CARGO : AG. DE VIGILÂNCIA SANITÁRIA
 LOTAÇÃO : UMS MARAMBAIA
 TRIÊNIO : 16.08.1988 a 15.08.1991
 PERÍODO : 01.10.2010 a 30.10.2010 (30) dias.

PORT: Nº. 739/06.10.2010 - CONCEDER
 NOME : FRANCISCO JOSÉ FEIO BOULHOSA
 MATRICULA : 5136741/1
 CARGO : CONTADOR
 LOTAÇÃO : 1º CRS
 TRIÊNIO : 02.07.2005 a 01.07.2008
 PERÍODO : 01.10.2010 a 30.10.2010 (30) dias.

PORT: Nº. 736/06.10.2010 - CONCEDER
 NOME : JOSÉ DA SILVA FELIZARDO
 MATRICULA : 109584/1
 CARGO : AG. DE PORTARIA
 LOTAÇÃO : UBS BENEVIDES
 TRIÊNIO : 16.07.2005 a 15.07.2008
 PERÍODO : 01.10.2010 a 29.11.2010 (60) dias.

PORT: Nº. 733/06.10.2010 - DETERMINAR
 NOME : MARIA ENI RODRIGUES DE CAMPOS
 MATRICULA : 206550/1
 CARGO : DATILOGRAFO
 LOTAÇÃO : UMS ANANINDEUA
 TRIÊNIO : 01.11.2004 a 31.10.2007
 PERÍODO : 06.10.2010 a 04.11.2010 (30) dias.

PORT: Nº. 732/06.10.2010 - DETERMINAR
 NOME : JOÃO CLOVIS GOMES DE MELO
 MATRICULA : 5155096/1
 CARGO : AG. DE PORTARIA
 LOTAÇÃO : CIASPA
 TRIÊNIO : 02.07.2005 a 01.07.2008
 PERÍODO : 01.10.2010 a 30.10.2010 (30) dias.

PORT: Nº. 635/20.08.2010 - DETERMINAR

NOME : FABIANA BORGES VIDEIRA DE OLIVEIRA
 MATRICULA : 54189840/1
 CARGO : ODONTOLOGA
 LOTAÇÃO : CS PEDREIRA
 TRIÊNIO : 20.04.2005 a 19.04.2008
 PERÍODO : 16.08.2010 a 14.09.2010 (30) dias.

PORT: Nº. 636/20.08.2010 - CONCEDER
 NOME : MARIA DE NAZARÉ REIS MORAES
 MATRICULA : 75841/1
 CARGO : AG. ADMINISTRATIVO
 LOTAÇÃO : UMS PROVIDÊNCIA
 TRIÊNIO : 02.06.2003 a 01.06.2006
 PERÍODO : 01.09.2010 a 30.10.2010 (60) dias.

PORT: Nº. 533/05.10.2010 - DETERMINAR
 NOME : CARMEM RITA BECHARA PARDAUL
 MATRICULA : 118575/1
 CARGO : MÉDICO
 LOTAÇÃO : DASE
 TRIÊNIO : 01.03.1993 a 28.02.1996
 PERÍODO : 03.11.2010 a 02.12.2010 (30) dias.

PORT: Nº. 016/13.09.2010 - CONCEDER
 NOME : MARIA DE JESUS OLIVEIRA AMARAL
 MATRICULA : 109088/1
 CARGO : AUX. DE SAÚDE
 LOTAÇÃO : CS BUJARU
 TRIÊNIO : 02.01.2007 a 01.01.2010
 PERÍODO : 02.08.2010 a 30.09.2010 (60) dias.

PORT: Nº. 017/13.09.2010 - CONCEDER
 NOME : RAIMUNDA MARTINS DE SOUZA
 MATRICULA : 109177/1
 CARGO : AG. DE SAÚDE
 LOTAÇÃO : UM CONCORDIA DO PARÁ
 TRIÊNIO : 11.11.2005 a 10.11.2008
 PERÍODO : 01.09.2010 a 30.10.2010 (60) dias.

PORT: Nº. 018/24.09.2010 - CONCEDER
 NOME : VALDEMAR FERNANDES DA SILVA
 MATRICULA : 3156230/1
 CARGO : TÊC. EM SAÚDE
 LOTAÇÃO : 2º CRS
 TRIÊNIO : 16.04.1996 a 15.04.1999
 PERÍODO : 01.10.2010 a 29.11.2010 (60) dias.

PORT: Nº. 019/24.09.2010 - CONCEDER
 NOME : GRAÇA MACIEL BOL
 MATRICULA : 92150/1
 CARGO : ENFERMEIRA
 LOTAÇÃO : UM SÃO CAETANO DE ODIVELAS
 TRIÊNIO : 01.12.1989 a 30.12.1992
 PERÍODO : 04.10.2010 a 02.12.2010 (60) dias.

PORT: Nº. 769/23.09.2010 - CONCEDER
 NOME : IVO JOSÉ MACEDO MARTINS
 MATRICULA : 5149908/1
 CARGO : MÉDICO VETERINÁRIO
 LOTAÇÃO : 6º CRS
 TRIÊNIO : 26.07.2006 a 25.07.2009
 PERÍODO : 15.10.2010 a 13.12.2010 (60) dias.

PORT: Nº. 038/15.09.2010 - CONCEDER
 NOME : MARIA EDILEIDE BATISTA
 MATRICULA : 6120962/1
 CARGO : AG. DE SAÚDE
 LOTAÇÃO : URE ISMAEL ARAUJO
 TRIÊNIO : 13.03.2001 a 12.03.2004
 PERÍODO : 01.10.2010 a 30.10.2010 (30) dias.

PORT: Nº. 020/30.09.2010 - DETERMINAR
 NOME : MOISANIEL PEREIRA DE LIMA
 MATRICULA : 108588/1
 CARGO : AG. DE PORTARIA
 LOTAÇÃO : HR SALINÓPOLIS
 TRIÊNIO : 05.10.2004 a 04.10.2007
 PERÍODO : 01.10.2010 a 30.10.2010 (30) dias.

PORT: Nº. 696/15.09.2010 - CONCEDER
 NOME : MARIA DO SOCORRO SILVA DOS SANTOS
 MATRICULA : 5094194/1
 CARGO : AG. DE PORTARIA
 LOTAÇÃO : CS MOJU
 TRIÊNIO : 05.07.2007 a 04.07.2010
 PERÍODO : 01.10.2010 a 30.10.2010 (30) dias.

PORT: Nº. 495/14.09.2010 - CONCEDER
 NOME : JOÃO MORAES GOMES
 MATRICULA : 78867/1
 CARGO : AG. DE SAÚDE
 LOTAÇÃO : CS ROBERTO CONTENTE
 TRIÊNIO : 01.05.1981 a 30.04.1984
 PERÍODO : 01.10.2010 a 29.11.2010 (60) dias.

PORT: Nº. 701/24.09.2010 - DETERMINAR
 NOME : LINDAURA APARECIDA FRANCELYNA ESTEVES
 MONTEIRO BARBOSA
 MATRICULA : 54190084/1
 CARGO : ODONTOLOGA
 LOTAÇÃO : URE - MIA
 TRIÊNIO : 20.04.2005 a 19.04.2008
 PERÍODO : 04.10.2010 a 02.11.2010 (30) dias.

PORT: Nº. 700/24.09.2010 - CONCEDER
 NOME : SONIA MARIA DA SILVA CARDOSO
 MATRICULA : 87190/1
 CARGO : AG. DE SAÚDE
 LOTAÇÃO : URE MIA
 TRIÊNIO : 06.05.2000 a 05.05.2003
 PERÍODO : 04.10.2010 a 02.11.2010 (30) dias.

PORT: Nº. 699/24.09.2010 - DETERMINAR

NOME : COSMA CABRAL DE SOUZA
 MATRICULA : 84352/1
 CARGO : AG. DE SAÚDE
 LOTAÇÃO : URE DEMETRIO MEDRADO
 TRIÊNIO : 24.05.2003 a 23.05.2006
 PERÍODO : 04.10.2010 a 02.11.2010 (30) dias.

PORT: Nº. 698/24.09.2010 - DETERMINAR
 NOME : MARLENE SOUZA DA SILVA
 MATRICULA : 87300/1
 CARGO : AG. DE SAÚDE
 LOTAÇÃO : URE PTE. VARGAS
 TRIÊNIO : 01.06.1984 a 31.05.1989
 PERÍODO : 01.10.2010 a 30.10.2010 (30) dias.

PORT: Nº. 697/24.09.2010 - CONCEDER
 NOME : MARIA JOSÉ DE SOUZA BARBOSA
 MATRICULA : 121789/1
 CARGO : AG. DE SAÚDE
 LOTAÇÃO : CIASPA
 TRIÊNIO : 01.10.2006 a 30.09.2009
 PERÍODO : 01.10.2010 a 30.10.2010 (30) dias.

PORT: Nº. 696/24.09.2010 - CONCEDER
 NOME : ESTELA BORGES MARTINS
 MATRICULA : 5153700/1
 CARGO : AUX. DE SAÚDE
 LOTAÇÃO : UMS GUANABARA
 TRIÊNIO : 02.07.2005 a 01.07.2008
 PERÍODO : 01.10.2010 a 29.11.2010 (60) dias.

PORT: Nº. 695/24.09.2010 - CONCEDER
 NOME : RAIMUNDA NONATA RIBEIRO BRAGA
 MATRICULA : 722804/1
 CARGO : AUX. DE SAÚDE
 LOTAÇÃO : URE MIA
 TRIÊNIO : 13.06.1989 a 12.06.1992
 PERÍODO : 01.10.2010 a 29.11.2010 (60) dias.

PORT: Nº. 694/24.09.2010 - CONCEDER
 NOME : MARIA NELMA LOUREIRO DA SILVA
 MATRICULA : 75507/1
 CARGO : AG. DE SAÚDE
 LOTAÇÃO : URE DEMETRIO MEDRADO
 TRIÊNIO : 09.12.2002 a 08.12.2005
 PERÍODO : 01.10.2010 a 30.10.2010 (30) dias.

PORT: Nº. 693/24.09.2010 - CONCEDER
 NOME : MARIA EMÍLIA RAMOS CUNHA
 MATRICULA : 94307/1
 CARGO : MÉDICA
 LOTAÇÃO : UMS MARAMBAIA
 TRIÊNIO : 07.11.2005 a 06.11.2008
 PERÍODO : 01.10.2010 a 30.10.2010 (30) dias.

PORT: Nº. 692/24.09.2010 - DETERMINAR
 NOME : CANDICE COIMBRA REZENDE DEL-TETTO
 MATRICULA : 58344899/3
 CARGO : FISIOTERAPEUTA
 LOTAÇÃO : URE MIA
 TRIÊNIO : 14.10.2005 a 13.10.2008
 PERÍODO : 04.10.2010 a 02.11.2010 (30) dias.

PORT: Nº. 691/24.09.2010 - CONCEDER
 NOME : TEREZINHA DE JESUS ARAUJO DA SILVA
 MATRICULA : 83313/1
 CARGO : AG. DE SAÚDE
 LOTAÇÃO : URE MIA
 TRIÊNIO : 01.07.2004 a 30.06.2007
 PERÍODO : 04.10.2010 a 02.12.2010 (60) dias.

PORT: Nº. 690/24.09.2010 - DETERMINAR
 NOME : BENECILDA MARIA ALVES SANCHES
 MATRICULA : 5107679/1
 CARGO : ASSISTENTE SOCIAL
 LOTAÇÃO : URE MIA
 TRIÊNIO : 03.11.1998 a 02.11.2001
 PERÍODO : 01.10.2010 a 30.10.2010 (30) dias.

PORT: Nº. 689/24.09.2010 - CONCEDER
 NOME : MARIA RAIMUNDA OLIVEIRA ALVES
 MATRICULA : 54191583/1
 CARGO : AG. DE ARTES PRÁTICAS
 LOTAÇÃO : URE DIPE
 TRIÊNIO : 19.07.2005 a 18.07.2008
 PERÍODO : 01.10.2010 a 30.10.2010 (30) dias.

PORT: Nº. 688/24.09.2010 - DETERMINAR
 NOME : EDNA HELENA DOS SANTOS
 MATRICULA : 2059061/2
 CARGO : AG. DE PORTARIA
 LOTAÇÃO : UE JOÃO PAULO II
 TRIÊNIO : 06.08.2004 a 05.08.2007
 PERÍODO : 01.10.2010 a 30.10.2010 (30) dias.

PORT: Nº. 687/24.09.2010 - CONCEDER
 NOME : WALMENA DOS SANTOS MORAES
 MATRICULA : 722448/1
 CARGO : AG. DE SAÚDE
 LOTAÇÃO : URE PTE. VARGAS
 TRIÊNIO : 13.06.2003 a 12.06.2006
 PERÍODO : 01.10.2010 a 30.10.2010 (30) dias.

PORT: Nº. 686/24.09.2010 - DETERMINAR
 NOME : SILVANIA MARIA QUEIROZ PEREIRA
 MATRICULA : 87343/1
 CARGO : AG. DE SAÚDE
 LOTAÇÃO : URE PTE. VARGAS
 TRIÊNIO : 15.09.2002 a 14.09.2005
 PERÍODO : 01.10.2010 a 30.10.2010 (30) dias.

Executivo 3

QUINTA-FEIRA, 14 DE OUTUBRO DE 2010

SECRETARIA DE ESTADO DE SAÚDE PÚBLICA

PORT: Nº. 672/24.09.2010 - DETERMINAR

NOME : RUBENITA GOMES FONTES
MATRICULA : 111279/1
CARGO : AG. DE SAÚDE
LOTAÇÃO : URE MARCELLO CANDIA
TRIÊNIO : 18.02.2003 a 17.02.2006
PERÍODO : 01.10.2010 a 30.10.2010 (30) dias.

PORT: Nº. 671/24.09.2010 - CONCEDER

NOME : JOÃO DE OLIVEIRA ALVES FILHO
MATRICULA : 97748/1
CARGO : MÉDICO
LOTAÇÃO : UMS MARAMBAIA
TRIÊNIO : 01.04.2005 a 31.03.2008
PERÍODO : 01.10.2010 a 30.10.2010 (30) dias.

PORT: Nº. 670/24.09.2010 - CONCEDER

NOME : MARIA CLARA DOS SANTOS CARDOSO
MATRICULA : 5110483/1
CARGO : AUX. DE SAÚDE
LOTAÇÃO : CCDQ
TRIÊNIO : 05.07.2007 a 04.07.2010
PERÍODO : 01.10.2010 a 30.10.2010 (30) dias.

PORT: Nº. 669/24.09.2010 - CONCEDER

NOME : ROSANGELA BRANDÃO MONTEIRO
MATRICULA : 82732/1
CARGO : MÉDICA
LOTAÇÃO : UBS PEDREIRA
TRIÊNIO : 12.02.1996 a 11.02.1999
PERÍODO : 01.10.2010 a 29.11.2010 (60) dias.

PORT: Nº. 667/24.09.2010 - DETERMINAR

NOME : AIDA MATOS GAIA
MATRICULA : 119717/1
CARGO : AG. DE SAÚDE
LOTAÇÃO : 1º CRS
TRIÊNIO : 01.03.1997 a 28.02.2000
PERÍODO : 01.10.2010 a 30.10.2010 (30) dias.

PORT: Nº. 668/24.09.2010 - CONCEDER

NOME : AIDA MATOS GAIA
MATRICULA : 119717/1
CARGO : AG. DE SAÚDE
LOTAÇÃO : 1º CRS
TRIÊNIO : 01.03.2000 a 28.02.2003
PERÍODO : 31.10.2010 a 29.12.2010 (60) dias.

PORT: Nº. 666/24.09.2010 - DETERMINAR

NOME : PAULO NASCIMENTO VIANA
MATRICULA : 729205
CARGO : AG. DE PORTARIA
LOTAÇÃO : UMS MARAMBAIA
TRIÊNIO : 13.06.1986 a 12.06.1989
PERÍODO : 01.10.2010 a 30.10.2010 (30) dias.

PORT: Nº. 663/24.09.2010 - CONCEDER

NOME : SARA MARIA DE CARVALHO ALVES
MATRICULA : 93041/1
CARGO : ENFERMEIRA
LOTAÇÃO : CCDQ
TRIÊNIO : 14.12.2006 a 13.12.2009
PERÍODO : 01.10.2010 a 30.10.2010 (30) dias.

PORT: Nº. 662/24.09.2010 - CONCEDER

NOME : YARA MARIA NEPOMUCENO CAMPOS
MATRICULA : 122220/1
CARGO : ODONTOLOGA
LOTAÇÃO : CS MARCO
TRIÊNIO : 02.12.2003 a 01.12.2006
PERÍODO : 13.10.2010 a 11.11.2010 (30) dias.

PORT: Nº. 685/24.09.2010 - CONCEDER

NOME : LAZARO GOMES DE MESQUITA
MATRICULA : 723002/1
CARGO : AG. DE PORTARIA
LOTAÇÃO : 1º CRS
TRIÊNIO : 13.06.2001 a 12.06.2004
PERÍODO : 04.10.2010 a 02.11.2010 (30) dias.

PORT: Nº. 684/24.09.2010 - DETERMINAR

NOME : JOÃO JAIR MOORAES VANSILER
MATRICULA : 54192798/1
CARGO : AG. ADMINISTRATIVO
LOTAÇÃO : URE DEMETRIO MEDRADO
TRIÊNIO : 19.08.2005 a 18.08.2008
PERÍODO : 01.10.2010 a 30.10.2010 (30) dias.

PORT: Nº. 683/24.09.2010 - CONCEDER

NOME : NAJUA SAID RAJED
MATRICULA : 5231299/3
CARGO : MÉDICA
LOTAÇÃO : CS PEDREIRA
TRIÊNIO : 25.02.2005 a 24.02.2008
PERÍODO : 01.10.2010 a 30.10.2010 (30) dias.

PORT: Nº. 682/24.09.2010 - CONCEDER

NOME : MARIA DE FÁTIMA NASCIMENTO DOS SANTOS
MATRICULA : 103616/1
CARGO : AG. DE PORTARIA
LOTAÇÃO : UMS CIDADE NOVA IV
TRIÊNIO : 01.11.2001 a 31.10.2004
PERÍODO : 01.10.2010 a 29.11.2010 (60) dias.

PORT: Nº. 681/24.09.2010 - DETERMINAR

NOME : TELMA LUCIA VASCONCELLOS DE OLIVEIRA
MATRICULA : 87750/1
CARGO : AG. DE SAÚDE
LOTAÇÃO : URE MIA
TRIÊNIO : 17.08.2006 a 16.08.2009
PERÍODO : 01.10.2010 a 30.10.2010 (30) dias.

PORT: Nº. 679/24.09.2010 - DETERMINAR

NOME : JOANA CARMO BARBOSA
MATRICULA : 115460/1
CARGO : AG. DE SAÚDE
LOTAÇÃO : CS MARCO
TRIÊNIO : 10.08.2002 a 09.08.2005
PERÍODO : 04.10.2010 a 02.11.2010 (30) dias.

PORT: Nº. 678/24.09.2010 - CONCEDER

NOME : TEREZINHA DE JESUS ROCHA CONCEIÇÃO
MATRICULA : 725560/1
CARGO : AG. DE SAÚDE
LOTAÇÃO : UE ABRIGO JOÃO PAULO II
TRIÊNIO : 13.06.1998 a 12.06.2001
PERÍODO : 01.10.2010 a 30.10.2010 (30) dias.

PORT: Nº. 675/24.09.2010 - CONCEDER

NOME : RUTE HELENA REIS MORAES
MATRICULA : 722901/1
CARGO : AUX. DE ENFERMAGEM
LOTAÇÃO : CIASPA
TRIÊNIO : 13.06.2006 a 12.06.2009
PERÍODO : 01.10.2010 a 30.10.2010 (30) dias.

PORT: Nº. 674/24.09.2010 - CONCEDER

NOME : CELINA TEIXEIRA LOUREIRO
MATRICULA : 5802229/3
CARGO : ASSISTENTE SOCIAL
LOTAÇÃO : CS MARCO
TRIÊNIO : 18.07.2005 a 17.07.2008
PERÍODO : 04.10.2010 a 02.11.2010 (30) dias.

PORT: Nº. 673/24.09.2010 - CONCEDER

NOME : CRISTIANE SEABRA DE FARIAS MARTINS
MATRICULA : 55587709/1
CARGO : ODONTOLOGA
LOTAÇÃO : URE PTE. VARGAS
TRIÊNIO : 01.03.2007 a 28.02.2010
PERÍODO : 18.10.2010 a 16.11.2010 (30) dias.

PORT: Nº. 664/24.09.2010 - CONCEDER

NOME : GISELY BRAGA DA ROSA
MATRICULA : 55586689/1
CARGO : AG. ADMINISTRATIVO
LOTAÇÃO : CS TUCUNDUBA
TRIÊNIO : 29.06.2006 a 28.06.2009
PERÍODO : 02.08.2010 a 31.08.2010 (30) dias.

PORT: Nº. 676/24.09.2010 - CONCEDER

NOME : TEREZINHA DE LIMA ALMEIDA
MATRICULA : 120618/1
CARGO : TEC. DE LABORATÓRIO
LOTAÇÃO : CS MARCO
TRIÊNIO : 08.07.2003 a 07.07.2006
PERÍODO : 04.10.2010 a 02.12.2010 (60) dias.

PORT: Nº. 677/24.09.2010 - CONCEDER

NOME : ELZIMAR RODRIGUES DE LUCENA
MATRICULA : 11494412
CARGO : AG. DE SAÚDE
LOTAÇÃO : URE MIA
TRIÊNIO : 06.01.2007 a 05.01.2010
PERÍODO : 04.10.2010 a 02.11.2010 (30) dias.

PORTARIA Nº 729 DE 23 DE SETEMBRO DE 2010

Tornar Sem Efeito a portaria nº658/01.09.2010 de Licença Prêmio publicada no DOE 31751/13.09.2010, correspondente ao Triênio de 20.04.2005 a 19.04.2008 no **Período de 08.09.2010 a 07.10.2010** no total de 30(trinta) dias, da servidora **ROSILENA DE LOURDES BARRETO TRINIDADE**, Enfermeira, Matrícula nº 51527551/3.

PUBLIQUE-SE, REGISTRE-SE E CUMPRE-SE DDV/DEPARTAMENTO DE RECURSOS HUMANOS DA SECRETARIA EXECUTIVA DE SAÚDE, em 13.10.2010.

MARIA DA CONCEIÇÃO DE SOUZA VIANNA
Diretora do DRH/GAB/SESPA

PORTARIA DE LICENÇA PRÊMIO - LACEN

NÚMERO DE PUBLICAÇÃO: 166830

PORTARIA Nº 362 DE 13/10/2010

CONCEDER:
NOME : SIDNEY DOS REIS DINIZ
MATRICULA : 54194070-1
CARGO : TÉCNICO DE PATOLOGIA CLÍNICA
LOTAÇÃO : LACEN
TRIÊNIO : 2007 à 2010
PERÍODO : 04/10/2010 à 02/11/2010, no total de (30) trinta dias.

PUBLIQUE-SE,REGISTRE-SE E CUMPRE-SE

Kleyffson Alves de Miranda

LACEN/PA EM 13/10/2010

PORTARIA

NÚMERO DE PUBLICAÇÃO: 166833
PORTARIA Nº 529 DE 13 DE OUTUBRO DE 2010

A Diretora do Departamento de Recursos Humanos, usando das atribuições que lhe são delegadas pela Portaria nº 50 de 17.01.2006, publicada no DOE nº. 30605 de 19.01.2006.

RESOLVE, REMOVER, a pedido, o servidor **EDIELSON DOS SANTOS ANTUNES**, cargo MOTORISTA, matrícula nº 57231606/1, da

DIVISÃO DE SERVIÇOS GERAIS, para o HOSPITAL REGIONAL ABELARDO SANTOS.

PUBLIQUE-SE, REGISTRE-SE E CUMPRE-SE, DEPARTAMENTO DE RECURSOS HUMANOS, EM 13.10.2010

MARIA DA CONCEIÇÃO DE SOUZA VIANNA

Diretora do Departamento de Recursos Humanos / SESPA.

PORTARIA DE LICENÇA PRÊMIO - LACEN

NÚMERO DE PUBLICAÇÃO: 166847

PORTARIA Nº 363 DE 13/10/2010

CONCEDER:

NOME : LUNA LUANA DE JESUS PANTOJA

MATRICULA : 54189918-1

CARGO : FARMACÊUTICO-BIOQUÍMICO

LOTAÇÃO : LACEN

TRIÊNIO : 2005 à 2008

PERÍODO : 27/12/2010 à 25/01/2011, no total de (30) trinta dias.

PUBLIQUE-SE,REGISTRE-SE E CUMPRE-SE

Kleyffson Alves de Miranda

LACEN/PA EM 13/10/2010

DIÁRIA

NÚMERO DE PUBLICAÇÃO: 166639

PORTARIA: 3226

Objetivo: ULTIMAR PROVIDÊNCIAS NECESSARIAS VISANDO A REVITALIZAÇÃO DO HOSPITAL REGIONAL DO MUNICÍPIO DE CONCEIÇÃO DO ARAGUAIA.

Fundamento Legal: DECRETO: Nº2819 DE 06 DE SETEMBRO DE 1994.

Origem: BELEM/PA - BRASIL

Destino(s):

CONCEIÇÃO DO ARAGUAIA/PA - Brasil<br

Servidor(es):

57100581/DEUSA NAZARE SALES DA COSTA (ASSESSORA) / 4.5 diárias (Completa) / de 19/08/2010 a 23/08/2010<br

Ordenador: Cláudio do Nascimento Vale

PORTARIAS Nº 1246 E Nº 1247

NÚMERO DE PUBLICAÇÃO: 166702

PORTARIA Nº 1.246 DE 30 DE SETEMBRO DE 2010.

A Secretária de Estado de Saúde Pública, no uso de suas atribuições legais; e,

CONSIDERANDO, o requerimento e motivo justificado do Presidente da Comissão Permanente de Sindicância, através do Ofício nº 26/2010-CPS-NC-SESPA.

CONSIDERANDO, a Portaria de designação da Comissão Permanente de Sindicância Administrativa do Nível Central, nº 829, de 01 de agosto de 2009.

RESOLVE:

I - Redesignar a partir de 13 de setembro de 2010 a Comissão Permanente de Sindicância do Nível Central, composta pelas servidoras: **CAMILA FONTELLES DE LIMA LEITE** - Consultora Jurídica - matrícula nº: 54189959/1 e **FLÁVIA MOREIRA ROCHA** - Consultora Jurídica - matrícula nº 54189960/1 para sob a presidência da primeira, adotar providências quanto à servidora Maria do Carmo Amaral dos Santos.

PUBLIQUE-SE, REGISTRE-SE E CUMPRE-SE.

GABINETE DA SECRETÁRIA DE ESTADO DE SAÚDE PÚBLICA, EM 30 DE SETEMBRO DE 2010.

MARIA SILVIA MARTINS COMARÚ LEAL

Secretária de Estado de Saúde Pública.

PORTARIA Nº 1.247 DE 30 DE SETEMBRO DE 2010.

A Secretária de Estado de Saúde Pública, no uso de suas atribuições legais; e,

CONSIDERANDO, o requerimento e motivo justificado do Presidente da Comissão Permanente de Sindicância, através do Ofício nº 27/2010-CPS-NC-SESPA.

CONSIDERANDO, a Portaria de designação da Comissão Permanente de Sindicância Administrativa do Nível Central, nº 829, de 01 de agosto de 2009.

RESOLVE:

I - Instaurar a partir de 13 de setembro de 2010 a Comissão Permanente de Sindicância do Nível Central, composta pelas servidoras: DALTON EMANUEL **CAMILA FONTELLES DE LIMA LEITE** - Consultora Jurídica - matrícula nº: 54189959/1 e **FLÁVIA MOREIRA ROCHA** - Consultora Jurídica - matrícula nº 54189960/1 para sob a presidência da primeira, adotar providências quanto à servidora Maria da Conceição da Silva.

PUBLIQUE-SE, REGISTRE-SE E CUMPRE-SE.

GABINETE DA SECRETÁRIA DE ESTADO DE SAÚDE PÚBLICA, EM 30 DE SETEMBRO DE 2010.

MARIA SILVIA MARTINS COMARÚ LEAL

Secretária de Estado de Saúde Pública.

AVISO DE SUSPENSÃO DO PREGÃO ELETRONICO

Nº 122/SESPA/2010

NÚMERO DE PUBLICAÇÃO: 166715

O Pregoeiro/SESPA, comunica aos interessados no PREGÃO ELETRONICO Nº 122/SESPA/2010, cujo objeto é Aquisição de Material Permanente Equipamentos Hospitalares, para atender as necessidades, do Hospital Regional do Marajó Município de Breves, que foi suspensa a abertura marcada para o dia 15/10/2010 as 9:00 h. (nove e trinta) horas no site: www.comprasnet.gov.br, devido ao pedido de impugnação dos itens 03 e 04 do edital. Outrossim, informo que será publicada nova data de abertura.

Belém (Pa), 13 de Outubro de 2010.

CARLOS AUGUSTO CAMPOS FERREIRA

Pregoeiro/SESPA

DIÁRIA
NÚMERO DE PUBLICAÇÃO: 166575
PORTARIA: 3477

Objetivo: PARTICIPAR DA OFICINA DE ELABORACAO DA PROGRAMACAO DE PACTUACAO INTEGRADA - PPI DA MACRO REGIAO SUL, NO MUNICIPIO DE CONCEICAO DO ARAGUAIA. Fundamento Legal: DECRETO: Nº2819 DE 06 DE SETEMBRO DE 1994.

Origem: BELEM/PA - BRASIL

Destino(s):

CONCEICAO DO ARAGUAIA/PA - Brasil<br

Servidor(es):

572253601/MARIELÇO COUTINHO COELHO (AGENTE ADMINISTRATIVO) / 4.5 diárias (Completa) / de 20/09/2010 a 24/09/2010<br

Ordenador: Cláudio do Nascimento Vale

PORTARIA Nº 1252

NÚMERO DE PUBLICAÇÃO: 166578

PORTARIA Nº 1252, DE 06 DE OUTUBRO DE 2010.

A Secretária de Estado de Saúde Pública, no uso de suas atribuições legais e:

CONSIDERANDO o disposto na Lei Nº 8.080 de 19 de Setembro de 1990 – MS que estabelece em seu Artigo 17, a competência da Direção Estadual do Sistema Único de Saúde, no Inciso IV Alínea b a coordenação e em caráter complementar a execução das ações e serviços de Vigilância Sanitária, no Inciso XI a competência para elaboração de normas para regular as atividades de serviços privados de saúde tendo em vista, sua relevância pública.

CONSIDERANDO que a Comercialização e Dispensação de Medicamentos a Base de Substâncias Misoprostol de Uso Sistêmico da Lista “C1” da Portaria SVS/MS Nº 344/98 e de suas atualizações, somente poderá ser realizada mediante o credenciamento prévio de farmácias e drogas pela Autoridade Sanitária Estadual, em cumprimento ao Artigo 25 da Portaria Nº 344 de 12 de Maio de 1998 e Artigo 124 da Portaria Nº 06 de 29 de Janeiro de 1999.

Resolve:

I – Conceder com fundamento no Artigo 25 da Portaria Nº 344 de 12/05/1998 e Artigo 124 da Instrução Normativa, aprovada pela Portaria Nº 06 de 29/01/1999, a Autorização para o Cadastro dos Estabelecimentos para a Comercialização e Dispensação de Medicamentos a Base de Substâncias Misoprostol de Uso Sistêmico da lista “C1” da Portaria Nº 344/98 – SVS/MS e de suas atualizações, conforme dados da Ficha Cadastro consignada no Anexo desta Portaria.

II – Esta resolução entra em vigor na data de sua publicação.

Registre-se, publique-se, e cumpra-se

Silvia Comarú

Secretária de Estado de Saúde Pública

CREDCIAMENTO DE HOSPITAL PARA AQUISIÇÃO DE MEDICAMENTOS A BASE DE MISOPROSTOL Nº 002/10

O Departamento de Vigilância Sanitária da Secretaria de Estado de Saúde Pública autoriza o Credenciamento do Hospital Municipal de Xinguara, conforme estabelece o Parágrafo Único do Artigo 25 da Portaria Nº 344 de 12/05/1998 – SVS/MS, o Parágrafo Único do Artigo 124 da Instrução Normativa aprovada pela Portaria Nº 06 de 29/01/1999 e a Resolução RE nº 905 de 26/06/01 que aprova a Concessão de nova indicação Terapêutica do Misoprostol nas áreas de Ginecologia e Obstetrícia.

CADASTRO Nº 002 / 2010

EMPRESA: FUNDO MUNICIPAL DE SAÚDE

NOME FANTASIA:HOSPITAL MUNICIPAL DE SAÚDE

ENDEREÇO: RUA SERRA NORTE, 850 – XINGUARA - PARÁ

BAIRRO: CENTRO

CIDADE/UF: XINGUARA/PA

RESPONSÁVEL TÉCNICO: SILVÂNIA BARROS DIAS – COREN-PA 145777.

Ruth Maria Oliveira Cardoso

Diretora do Departamento de Vigilância Sanitária/SESPA

DIÁRIA

NÚMERO DE PUBLICAÇÃO: 166528

PORTARIA: 3471

Objetivo: CAPACITAR,ATUALIZAR O SISTEMA SISAGUA E SUPERVISAO DO VIVAGUA EM SAO MIGUEL DO GUAMA E DOM ELIZEU.(FONTE:0149001435)

Fundamento Legal: DECRETO: Nº2819 DE 06 DE SETEMBRO DE 1994.

Origem: BELEM/PA - BRASIL

Destino(s):

DOM ELIZEU/PA - Brasil<br

Servidor(es):

00/GRAÇA NAZARÉ LIRA DE ABREU (TECNICO) / 2.5 diárias (Completa) / de 27/09/2010 a 29/09/2010

51765901/JOSÉ ZILDOMAR MATOS CORDEIRO (MOTORISTA) / 2.5 diárias (Completa) / de 27/09/2010 a 29/09/2010<br

Ordenador: Cláudio do Nascimento Vale

DIÁRIA

NÚMERO DE PUBLICAÇÃO: 166535

PORTARIA: 3404

Objetivo: CONDUZIR A EQUIPE QUE PARTICIPARA DO PROCESSO DE REVITALIZACAO DO HOSPITAL MUNICIPAL DE VIGIA DE NAZARE-PA.

Fundamento Legal: DECRETO: Nº2819 DE 06 DE SETEMBRO DE 1994.

Origem: BELEM/PA - BRASIL

Destino(s):VIGIA/PA - Brasil<br

Servidor(es):

572050811/ANTONIO MARCOS DA SILVA SARAIVA (MOTORISTA) / 6.5 diárias (Completa) / de 13/09/2010 a 19/09/2010<br

Ordenador: Cláudio do Nascimento Vale

DIÁRIA
NÚMERO DE PUBLICAÇÃO: 166543
PORTARIA: 3455

Objetivo: REALIZAR MONITORAMENTO EM ALEITAMENTO MATERNO, NO MUNICIPIO DE TUCURUI. (FONTE: 0303002337) Fundamento Legal: DECRETO: Nº2819 DE 06 DE SETEMBRO DE 1994.

Origem: BELEM/PA - BRASIL

Destino(s):TUCURUI/PA - Brasil<br

Servidor(es):

555865561/TIRZA CIPRIANO SILVA FERREIRA (agente administrativo) / 3.5 diárias (Completa) / de 13/09/2010 a 16/09/2010<br

Ordenador: Cláudio do Nascimento Vale

DIÁRIA

NÚMERO DE PUBLICAÇÃO: 166555

PORTARIA: 3426

Objetivo: REALIZAR VISITA “IN LOCO” PARA MONITORAMENTO E AVALIACAO DO PID NO MUNICIPIO DE JACUNDA/PA, DE ACORDO COM DOCUMENTO EM ANEXO.

Fundamento Legal: DECRETO: Nº2819 DE 06 DE SETEMBRO DE 1994.

Origem: BELEM/PA - BRASIL

Destino(s):JACUNDA/PA - Brasil<br

Servidor(es):

58175442/BENONILDE DA CONCEIÇÃO CASTRO DE CARVALHO (ASSISTENTE DE DEPARTAMENTO) / 2.5 diárias (Completa) / de 28/09/2010 a 30/09/2010

00/SILVIA REGINA D’ALMEIDA COUTO DE AZEVEDO (AGENTE ADMINISTRATIVO) / 2.5 diárias (Completa) / de 28/09/2010 a 30/09/2010<br

Ordenador: Cláudio do Nascimento Vale

PORTARIAS Nº 1225 E Nº 1251

NÚMERO DE PUBLICAÇÃO: 166548

PORTARIA N.º 1225, DE 16 DE SETEMBRO DE 2010

A Secretária de Estado de Saúde Pública, no uso de suas atribuições previstas no art. 138 da Constituição Estadual; CONSIDERANDO o teor do RELATÓRIO FINAL DE SINDICÂNCIA da COMISSÃO PERMANENTE DE SINDICÂNCIA DO NÍVEL CENTRAL e do PARECER da Assessoria Jurídica nos autos dos PROCESSOS ADMINISTRATIVOS N.ºs 8270/2007, 29791/2007, 332475/2006, 293774/2006, 162276/2007 e 196210/2007 (fls. **125/129 e 151/152**), indicando a procedência das conclusões do referido Relatório e necessidade de se abrir PROCESSO ADMINISTRATIVO DISCIPLINAR – PAD contra o Ex-Servidor HENRIQUE SARUBBY NASSAR; CONSIDERANDO os Arts. 178, Inciso XI; 201, Inciso III e 202 do Regime Jurídico Único do Estado do Pará (*Lei Estadual N.º 5.810 de 24 de janeiro de 1994*);

CONSIDERANDO que o Poder Disciplinar constitui um Poder-Dever, e por esta razão vinculante da conduta da autoridade que venha tomar conhecimento de fatos que em princípio configurem infração suscetível de responsabilização na seara administrativa; **CONSIDERANDO** os termos da PORTARIA N.º 1135 de 19 de novembro de 2008.

RESOLVE:

I – Instaurar Processo Administrativo Disciplinar, com fulcro no Art. 199 da LEI ESTADUAL N.º 5.810/94 através da Comissão composta pelas servidoras, **MARLENE DO SOCORRO SILVA DOS REIS** – Assistente Social – matrícula nº 3233910/4, **CÉCILIA HELENA LOBATO DA COSTA** – Enfermeira – matrícula nº 793751/1 e **CLÉA DO SOCORRO NOBRE CALLANDRINI DE AZEVEDO** – Enfermeira – matrícula nº 102806, para sob a presidência da primeira, apurar em tese conduta desidiosa (Art. 178, Inciso XI, da Lei Estadual N.º 5.810/1994), imputada ao Ex-Servidor HENRIQUE SARUBBY NASSAR, pelos fatos expostos nos autos dos processos administrativos acima citados.

II – A Comissão deverá concluir os trabalhos com apresentação do relatório final no prazo máximo de 60 (sessenta) dias, prorrogável por igual período, desde que por motivo fundamentado.

PUBLIQUE-SE, REGISTRE-SE E CUMpra-SE.

GABINETE DA SECRETÁRIA DE ESTADO DE SAÚDE PÚBLICA, em 16 de setembro de 2010.

MARIA SILVIA MARTINS COMARÚ LEAL

Secretária de Estado de Saúde Pública

PORTARIA N.º 1251, DE 05 DE OUTUBRO DE 2010

A SECRETÁRIA DE ESTADO DE SAÚDE PÚBLICA, no uso de suas atribuições previstas no art. 138 da Constituição Estadual; CONSIDERANDO o RELATÓRIO FINAL DA COMISSÃO DE PROCESSO ADMINISTRATIVO E DISCIPLINAR DO NÍVEL CENTRAL – CPPAD/NC/SESPA no PROCESSO ADMINISTRATIVO E DISCIPLINAR – PAD que constituiu o PROCESSO ADMINISTRATIVO N.º 477235/2008 o qual *concluiu* pela aplicação da penalidade menos gravosa ao Servidor JOSÉ ALDAIR DA SILVA PINHEIRO, Motorista, Matrícula 86460/1, lotado na DIVISÃO DE SERVIÇOS GERAIS – DSG nesta SECRETARIA DE ESTADO DE SAÚDE PÚBLICA – SESPÁ por desídia na guarda e zelo do patrimônio público, consubstanciando desobediência aos Arts. 178, Incisos XIV e XVII do RJU/PA por parte do mencionado servidor; CONSIDERANDO que nos autos do sobredito procedimento, ficou assegurado ao aludido servidor o direito constitucional do contraditório e da ampla defesa;

CONSIDERANDO que apesar do exercício regular desse direito, por parte do servidor em questão, a Administração entendeu que as argumentações do mesmo não o livram de conseqüências jurídicas no âmbito administrativo;

CONSIDERANDO finalmente os termos do PARECER JURÍDICO acerca da análise do PAD, nas fls. 63 a 69, nos autos do Processo Administrativo N.º 477235/2008.

RESOLVE:

Aplicar, nos termos dos Arts. 183, Inciso I e 185, Inciso I do RJU/PA a pena de **REPREENSÃO** ao Servidor **JOSÉ ALDAIR DA SILVA PINHEIRO**, Motorista, Matrícula 86460/1, lotado na DIVISÃO DE SERVIÇOS GERAIS – DSG nesta SECRETARIA DE ESTADO DE SAÚDE PÚBLICA – SESPÁ por desídia na guarda e

zelo do patrimônio público, consubstanciando desobediência aos Arts. 178, Incisos XIV e XVII do RJU/PA por parte do mencionado servidor.

PUBLIQUE-SE, REGISTRE-SE E CUMpra-SE. GABINETE DA SECRETÁRIA DE ESTADO DE SAÚDE PÚBLICA, em 05 de outubro de 2010.

MARIA SILVIA MARTINS COMARÚ LEAL

SECRETÁRIA DE ESTADO DE SAÚDE PÚBLICA

CONTRATO

NÚMERO DE PUBLICAÇÃO: 166490

CONTRATO: 36/2010

Objeto: Contratação do Hangar Centro de Convenções e Feiras da Amazônia, para realização do “V Simpósio Brasileiro de Vigilância Sanitária do Pará” que ocorrerá no período de 13 a 17/11/2010.

Valor Total: 300.486,38

Data Assinatura: 11/10/2010

Vigência: 11/10/2010 a 09/01/2011

Dispensa: 51/2010

Orçamento:

Programa de Trabalho Natureza da Despesa Fonte do Recurso

10128122147800000 339039 0149002299 Federal

Contratado: ORGANIZAÇÃO SOCIAL VIAMAZÔNIA

Endereço: Avenida Júlio César, s/n, 0

CEP. 66613-902 - Belém/PA

Ordenador: MARIA SILVIA MARTINS COMARÚ LEAL

SECRETARIA DE ESTADO DE SAÚDE PÚBLICA - 1ª Regional

DIÁRIA

NÚMERO DE PUBLICAÇÃO: 166590

PORTARIA: 725

Objetivo: Transportar técnicos do 1ºCRS, para o município de Marituba e Benevides no dia 20/10/2010, para assessoramento em Radiologia no referido município.

Fundamento Legal: DECRETOS Nº 2.819 de 06 de SETEMBRO DE 1994.

Origem: BELÉM/PA - BRASIL

Destino(s):

BENEVIDES/PA - Brasil

MARITUBA/PA - Brasil<br

Servidor(es):

5207983/JOSÉ ALBERTO GARCIA PEREIRA (MOTORISTA) / 0.5 diárias (Deslocamento) / de 20/10/2010 a 20/10/2010<br

Ordenador: MARCIO LENO MAUÉS

DIÁRIA

NÚMERO DE PUBLICAÇÃO: 166569

PORTARIA: 724

Objetivo: Transportar técnicos do 1ºCRS, para os municípios de Marituba, Benevides e Santa Barbara, nos dias 18 e 19/10/2010, para o assessoramento da Hiperdia nos referidos municípios.

Fundamento Legal: DECRETOS Nº 2.819 de 06 de SETEMBRO DE 1994.

Origem: BELÉM/PA - BRASIL

Destino(s):

BENEVIDES/PA - Brasil

MARITUBA/PA - Brasil

SANTA BARBARA/PA - Brasil<br

Servidor(es):

5207983/JOSÉ ALBERTO GARCIA PEREIRA (MOTORISTA) / 1.0 diárias (Deslocamento) / de 18/10/2010 a 19/10/2010<br

Ordenador: MARCIO LENO MAUÉS

SECRETARIA DE ESTADO DE SAÚDE PÚBLICA - 3ª Regional

DIÁRIA

NÚMERO DE PUBLICAÇÃO: 166696

PORTARIA: 545

Objetivo: RECEBER TREINAMENTO PARA USUARIO AO SITE DA SESPÁ, PARA PUBLICAÇÃO DE EDITAIS E AVISOS DE LICITAÇÃO-MODALIDADE PREGÃO ELETRONICO-SRP, NO SETOR DE INFORMÁTICA DA SESPÁ (NITIS), NO MUNICIPIO DE BELÉM.

Fundamento Legal: LEI Nº 5.810/94 ART.145

Origem: CASTANHAL/PA - BRASIL

Destino(s):BELÉM/PA - Brasil<br

Servidor(es):

571941731/JOÃO PAULO BATISTA ARNOUR (AGENTE ADMINISTRATIVO) / 1.0 diárias (Completa) / de 19/10/2010 a 20/10/2010

555858261/NAZARENA NAIFF BARRETO (AGENTE ADMINISTRATIVO) / 1.0 diárias (Completa) / de 19/10/2010 a 20/10/2010<br

Ordenador: Rejani do Socorro Moreira da Silva

DIÁRIA

NÚMERO DE PUBLICAÇÃO: 166717

PORTARIA: 546

Objetivo: CONDUZIR OS SERVIDORES QUE IRÃO RECEBER TREINAMENTO PARA USUARIO AO SITE DA SESPÁ, PARA PUBLICAÇÃO DE EDITAIS E AVISOS DE LICITAÇÃO-MODALIDADE PREGÃO ELETRONICO-SRP, NO SETOR DE INFORMÁTICA DA SESPÁ (NITIS), NO MUNICIPIO DE BELÉM.

Fundamento Legal: LEI Nº 5.810/94 ART. 145

Origem: CASTANHAL/PA - BRASIL
Destino(s):
BELÉM/PA - Brasil<br
Servidor(es):
32076091/RAIMUNDO FERREIRA DOS SANTOS (MOTORISTA) / 1.0 diárias (Completa) / de 19/10/2010 a 20/10/2010<br
Ordenador: Rejani do Socorro Moreira da Silva

DIÁRIA
NÚMERO DE PUBLICAÇÃO: 166671
PORTARIA: 544

Objetivo: PARTICIPAR DA " OFICINA PARA CONSTRUÇÃO DO PLANO DE AÇÃO PARA CONTROLE DO TABAGISMO, PROMOÇÃO DA ALIMENTAÇÃO SAUDÁVEL E ATIVIDADE FÍSICA NO SUS", NO MUNICÍPIO DE BELÉM.
Fundamento Legal: LEI Nº 5.810/94 ART. 145
Origem: CASTANHAL/PA - BRASIL
Destino(s):
BELÉM/PA - Brasil<br
Servidor(es):
54190712/ADINAURA RAMOS DE CASTRO (ASSISTENTE SOCIAL) / 1.5 diárias (Completa) / de 13/10/2010 a 14/10/2010<br
Ordenador: Rejani do Socorro Moreira da Silva

SECRETARIA DE ESTADO DE SAÚDE PÚBLICA - 6ª Regional

ERRATA DO CONTRATO
NÚMERO DE PUBLICAÇÃO: 166583

ERRATA DO CONTRATO Nº 002/2010- SESPA/6º CRS, PUBLICADO NO D.O.E Nº 31.769 DE 08/10/2010
ONDE SE LE CONVITE 2010/2. LEIA-SE CONVITE 2010/1.

SECRETARIA DE ESTADO DE SAÚDE PÚBLICA - 7ª Regional

LICENÇA PRÊMIO
NÚMERO DE PUBLICAÇÃO: 166769
7º REGIONAL DE PROTEÇÃO SOCIAL
C.G.C. 05.054.929-0001/17

PORTARIA Nº 032 DE 13 DE OUTUBRO DE 2010

Conceder
NOME; ANTONIO EDIMAR DA SILVA
MATRÍCULA : 5148820-010

CARGO: AGENTE DE PORTARIA, GEP
LOTAÇÃO: 7ª R.P.S.

TRIÊNIO: 14/08/2005 a 13/08/2008

PERÍODO: 01/10/2010 a 29/11/2010

ORDENADORA DE DESPESA: Isabel Cristina Reis Sacramento

LICENÇA PRÊMIO

NÚMERO DE PUBLICAÇÃO: 166762
7º REGIONAL DE PROTEÇÃO SOCIAL
C.G.C. 05.054.929-0001/17

PORTARIA Nº 0031 DE 13 DE OUTUBRO DE 2010

Conceder
NOME; LIZETE ESPÍNDOLA DO AMARAL
MATRÍCULA : 5088313-1

CARGO: AGENTE DE SAÚDE, GEP
LOTAÇÃO: 7ª R.P.S.

TRIÊNIO: 01/10/2005 a 30/09/2008

PERÍODO: 01/10/2010 a 29/11/2010

ORDENADORA DE DESPESA: Isabel Cristina Reis Sacramento

DIÁRIA

NÚMERO DE PUBLICAÇÃO: 166789
PORTARIA: 680

Objetivo: REALIZAR RECADASTRAMENTO DOS SERVIDORES ESTADUAIS LOTADOS NO MUNICÍPIO DE CHAVES

Fundamento Legal: DECRETO Nº2819 DE 06 DE SETEMBRO DE 1994

Origem: BELÉM/PA - BRASIL

Destino(s):

CHAVES/PA - Brasil<br

Servidor(es):

541895391/IRANY DO SOCORRO OLIVEIRA DA SILVA (PEDAGOGO) / 4.5 diárias (Completa) / de 18/10/2010 a 22/10/2010<br

Ordenador: Isabel Cristina Reis Sacramento

DIÁRIA

NÚMERO DE PUBLICAÇÃO: 166799
PORTARIA: 681

Objetivo: DAR APOIO A EQUIPE QUE IRÁ REALIZAR RECADASTRAMENTO DOS SERVIDORES ESTADUAIS LOTADOS NO MUNICÍPIO DE CHAVES

Fundamento Legal: DECRETO Nº2819 DE 06 DE SETEMBRO DE 1994

Origem: BELÉM/PA - BRASIL

Destino(s):

CHAVES/PA - Brasil<br

Servidor(es):

50961111/VERÔNICA MACEDO DRAGO (AGENTE DE ARTES PRÁTICAS) / 4.5 diárias (Completa) / de 18/10/2010 a 22/10/2010<br

Ordenador: Isabel Cristina Reis Sacramento

DIÁRIA

NÚMERO DE PUBLICAÇÃO: 166794
PORTARIA: 682

Objetivo: DAR APOIO A EQUIPE QUE REALIZARÁ RECADASTRAMENTO DOS SERVIDORES ESTADUAIS CEDIDOS AO MUNICÍPIO DE CHAVES

Fundamento Legal: DECRETO Nº2819 DE 06 DE SETEMBRO DE 1994

Origem: BELÉM/PA - BRASIL

Destino(s):

CHAVES/PA - Brasil<br

Servidor(es):

5105293/ESMERALDA CORREA DOS SANTOS (AGENTE DE PORTARIA) / 4.5 diárias (Completa) / de 18/10/2010 a 22/10/2010<br

Ordenador: Isabel Cristina Reis Sacramento

SECRETARIA DE ESTADO DE SAÚDE PÚBLICA - 9ª Regional

DIÁRIA

NÚMERO DE PUBLICAÇÃO: 166534
PORTARIA: 357

Objetivo: DESENVOLVER ATIVIDADES JUNTO AO SETOR ADMINISTRATIVO E FINANCEIRO QUANTO A APLICAÇÃO DE RECURSOS DO SUS, DOTAÇÃO ORÇAMENTÁRIA E DOCUMENTAÇÃO NECESSÁRIAS PARA COMPRAS E PROCESSOS DE PAGAMENTOS.

Fundamento Legal: DESENVOLVER ATIVIDADES JUNTO AO SETOR ADMINISTRATIVO E FINANCEIRO QUANTO A APLICAÇÃO DE RECURSOS DO SUS, DOTAÇÃO ORÇAMENTÁRIA E DOCUMENTAÇÃO NECESSÁRIAS PARA COMPRAS E PROCESSOS DE PAGAMENTOS.

Origem: SANTARÉM/PA - BRASIL

Destino(s):

TERRA SANTA/PA - Brasil<br

Servidor(es):

571947721/DENILSON GOMES DA SILVA (AGENTE ADMINISTRATIVO) / 4.5 diárias (Completa) / de 18/10/2010 a 22/10/2010

0498637/SEBASTIÃO CUSTODIO DA SILVA (AGENTE ADMINISTRATIVO) / 4.5 diárias (Completa) / de 18/10/2010 a 22/10/2010<br

Ordenador: EDSON DE ARAUJO ALVES FERREIRA

DIÁRIA

NÚMERO DE PUBLICAÇÃO: 166544
PORTARIA: 358

Objetivo: CONDUZIR A EQUIPE DE TFD QUE IRÁ MINISTRAR TREINAMENTO E CAPACITAÇÃO PARA OS SERVIDORES DO SETOR DE TFD DO MUNICÍPIO DE TRAIRÃO.

Fundamento Legal: CONDUZIR A EQUIPE DE TFD QUE IRÁ MINISTRAR TREINAMENTO E CAPACITAÇÃO PARA OS SERVIDORES DO SETOR DE TFD DO MUNICÍPIO DE TRAIRÃO.

Origem: SANTARÉM/PA - BRASIL

Destino(s): TRAIRÃO/PA - Brasil<br

Servidor(es):

1115621/PEDRO ALVES BEZERRA (MOTORISTA) / 4.5 diárias (Completa) / de 11/10/2010 a 15/10/2010<br

Ordenador: EDSON DE ARAUJO ALVES FERREIRA

DIÁRIA

NÚMERO DE PUBLICAÇÃO: 166480
PORTARIA: 355

Objetivo: PARTICIPAR E ACOMPANHAR AS ATIVIDADES DE AÇÕES INTEGRADAS NO CONTROLE DE MALÁRIA NO MUNICÍPIO DE ALMEIRIM.

Fundamento Legal: PARTICIPAR E ACOMPANHAR AS ATIVIDADES DE AÇÕES INTEGRADAS NO CONTROLE DE MALÁRIA NO MUNICÍPIO DE ALMEIRIM.

Origem: SANTARÉM/PA - BRASIL

Destino(s): ALMEIRIM/PA - Brasil<br

Servidor(es):

0585559402/EVALDO DE JESUS MARTINS (CONTADOR) / 4.5 diárias (Completa) / de 18/10/2010 a 22/10/2010<br

Ordenador: EDSON DE ARAUJO ALVES FERREIRA

DIÁRIA

NÚMERO DE PUBLICAÇÃO: 166501
PORTARIA: 354

Objetivo: PARTICIPAR E ACOMPANHAR AS ATIVIDADES DE AÇÕES INTEGRADAS NO CONTROLE DE MALÁRIA NO MUNICÍPIO DE PRAINHA.

Fundamento Legal: PARTICIPAR E ACOMPANHAR AS ATIVIDADES DE AÇÕES INTEGRADAS NO CONTROLE DE MALÁRIA NO MUNICÍPIO DE PRAINHA.

Origem: SANTARÉM/PA - BRASIL

Destino(s): PRAINHA/PA - Brasil<br

Servidor(es):

0585559402/EVALDO DE JESUS MARTINS (CONTADOR) / 4.5 diárias (Completa) / de 25/10/2010 a 29/10/2010<br

Ordenador: EDSON DE ARAUJO ALVES FERREIRA

DIÁRIA

NÚMERO DE PUBLICAÇÃO: 166632
PORTARIA: 353

Objetivo: CONDUZIR O SERVIDOR REINALDO RODRIGUES VASCONCELOS PARA SUPERVISIONAR AS AÇÕES DE PROFILAXIA

DA RAIVA HUMANA E CONTROLE DA RAIVA ANIMAL.

Fundamento Legal: OF. Nº 1118/10/DCE/SESPA

Origem: SANTARÉM/PA - BRASIL

Destino(s):

JACAREACANGA/PA - Brasil<br

Servidor(es):

504888/VALDINEI GOMES LOPES (MOTORISTA) / 4.5 diárias (Completa) / de 04/10/2010 a 08/10/2010<br

Ordenador: EDSON DE ARAUJO ALVES FERREIRA

DIÁRIA

NÚMERO DE PUBLICAÇÃO: 166618
PORTARIA: 356

Objetivo: REALIZAR TREINAMENTO E CAPACITAÇÃO PARA OS SERVIDORES DO SETOR DE TFD DO MUNICÍPIO DE TRAIRÃO.

Fundamento Legal: REALIZAR TREINAMENTO E CAPACITAÇÃO PARA OS SERVIDORES DO SETOR DE TFD DO MUNICÍPIO DE TRAIRÃO.

Origem: SANTARÉM/PA - BRASIL

Destino(s):

TRAIRÃO/PA - Brasil<br

Servidor(es):

0504934/MARIA DA CONCEIÇÃO LIMA DA SILVA (AGENTE ADMINISTRATIVO) / 4.5 diárias (Completa) / de 11/10/2010 a 15/10/2010

0580363/RAIMUNDA SUELY DA SILVA LOPES (A.D.S.D) / 4.5 diárias (Completa) / de 11/10/2010 a 15/10/2010

51609871/WALDEMARINA GONÇALVES BARROSO (AGENTE ADMINISTRATIVO) / 4.5 diárias (Completa) / de 11/10/2010 a 15/10/2010<br

Ordenador: EDSON DE ARAUJO ALVES FERREIRA

SECRETARIA DE ESTADO DE SAÚDE PÚBLICA - 10ª Regional

DIÁRIA

NÚMERO DE PUBLICAÇÃO: 166617
PORTARIA: 328

Objetivo: PARTICIPAR DO CURSO DE TÉCNICA DE ELABORAÇÃO DE RELATÓRIO NA ESCOLA DO GOVERNO

Fundamento Legal: LEI 5.810 ART 145

Origem: ALTAMÍRA/PA - BRASIL

Destino(s):

BELÉM/PA - Brasil<br

Servidor(es):

571910241/MARIVANE DA SILVA MACHADO (AGENTE ADMINISTRATIVO) / 6.5 diárias (Completa) / de 17/10/2010 a 23/10/2010<br

Ordenador: LINDOMAR CARNEIRO DA SILVA

DIÁRIA

NÚMERO DE PUBLICAÇÃO: 166630
PORTARIA: 329

Objetivo: PARTICIPAR DO CURSO TÉCNICA DE ELABORAÇÃO DE RELATÓRIO NO EGPA

Fundamento Legal: LEI 5.810 ART 145

Origem: ALTAMÍRA/PA - BRASIL

Destino(s):

BELÉM/PA - Brasil<br

Servidor(es):

572064801/LEILA MARIA PAIVA PEREIRA (TÉCNICO DE ENFERMAGEM) / 6.5 diárias (Completa) / de 17/10/2010 a 23/10/2010<br

Ordenador: LINDOMAR CARNEIRO DA SILVA

DIÁRIA

NÚMERO DE PUBLICAÇÃO: 166667
PORTARIA: 180

Objetivo: PARTICIPAR DA 1ª CAPACITAÇÃO PARA USO DO SISTEMA NACIONAL DE GERENCIAMENTO DE PRODUTOS CONTROLADOS- SNGPC DO ESTADO DO PARÁ

Fundamento Legal: LEI 5.810 ART 145

Origem: ALTAMÍRA /PA - BRASIL

Destino(s):

BELÉM/PA - Brasil<br

Servidor(es):

541900971/WESLLEY MAURICIUS DA SILVA NUNES (FARMACÊUTICO BIOQUÍMICO) / 3.5 diárias (Completa) / de 19/10/2010 a 22/10/2010<br

Ordenador: LINDOMAR CARNEIRO DA SILVA

DIÁRIA

NÚMERO DE PUBLICAÇÃO: 166677
PORTARIA: 181

Objetivo: PARTICIPAR DO V SIMPÓSIO BRASILEIRO DE VIGILÂNCIA SANITÁRIA- SIBRANVISA

Fundamento Legal: LEI 5.810 ART 145

Origem: ALTAMÍRA/PA - BRASIL

Destino(s):

BELÉM /PA - Brasil<br

Servidor(es):

541900971/WESLLEY MAURICIUS DA SILVA NUNES (FARMACÊUTICO BIOQUÍMICO) / 6.5 diárias (Completa) / de 12/11/2010 a 18/11/2010<br

Ordenador: LINDOMAR CARNEIRO DA SILVA

RETIRAR DA PORTARIA

NÚMERO DE PUBLICAÇÃO: 166868

RETIRAR DA PORTARIA Nº 326, PUBLICADO NO DOE DIA 05/10/2010, SOB Nº31766 COM PUBLICAÇÃO DE Nº 164114 O NOME DO SERVIDOR FRANCISCO ELSON ARAUJO.

SECRETARIA DE ESTADO DE SAÚDE PÚBLICA - 11ª Regional

DIÁRIA
NÚMERO DE PUBLICAÇÃO: 166687
PORTARIA: 593

Objetivo: REALIZAR VISTORIA TÉCNICA NA UNIDADE DE NOSSA SENHORA DO PERPETUO SOCORRO
Fundamento Legal: CONFORME DECRETO LEGAL Nº 2819 DE 06 DE SETEMBRO DE 1994
Origem: MARABÁ/PÁ - BRASIL
Destino(s): SÃO DOMINGOS DO ARAGUAIA /PÁ - Brasil<br
Servidor(es): 51823011/MARCILENE R. VIEIRA (AUX.DE SAÚDE) / 0.5 diárias (Completa) / de 15/09/2010 a 15/09/2010<br
Ordenador: FRANCISCO SARAIVA PEREIRA

DIÁRIA
NÚMERO DE PUBLICAÇÃO: 166692
PORTARIA: 600

Objetivo: PARTICIPAR DE UMA REUNIÃO NO HOSPITAL 05 DE OUTUBRO
Fundamento Legal: CONFORME DECRETO LEGAL Nº 2819 DE 06 DE SETEMBRO DE 1994
Origem: MARABÁ/PÁ - BRASIL
Destino(s): CANAÃ DOS CARAJÁS/PÁ - Brasil<br
Servidor(es): 572226301/ARYANE PEREIRA DA SILVA OLIVEIRA (AGENTE ADMINISTRATIVO) / 0.5 diárias (Deslocamento) / de 14/09/2010 a 14/09/2010<br
Ordenador: FRANCISCO SARAIVA PEREIRA

DIÁRIA
NÚMERO DE PUBLICAÇÃO: 166694
PORTARIA: 601

Objetivo: REALIZAR CAPACITAÇÃO NA TRIAGEM NEONATAL
Fundamento Legal: CONFORME DECRETO LEGAL Nº 2819 DE 06 DE SETEMBRO DE 1994
Origem: MARABÁ/PÁ - BRASIL
Destino(s): SÃO DOMINGOS DO ARAGUAIA/PÁ - Brasil<br
Servidor(es): 572065441/MARIA ASSUNÇÃO DA ROCHA MACHADO (TÉCNICA DE ENFERMAGEM) / 0.5 diárias (Deslocamento) / de 10/09/2010 a 10/09/2010<br
Ordenador: FRANCISCO SARAIVA PEREIRA

DIÁRIA
NÚMERO DE PUBLICAÇÃO: 166704
PORTARIA: 588

Objetivo: ACOMPANHAR TÉCNICOS DO NÍVEL CENTRAL PARA SUPERVISIONAR E AVALIAR AS ATIVIDADES DE CONTROLE DA DENGUE
Fundamento Legal: CONFORME DECRETO LEGAL Nº 2819 DE 06 DE SETEMBRO DE 1994
Origem: MARABÁ/PÁ - BRASIL
Destino(s): SÃO GERALDO DO ARAGUAIA/PÁ - Brasil<br
Servidor(es): 0503494/JOSE DE ALENCAR ALVES RIBEIRO (AGENTE DE SDAÚDE) / 4.5 diárias (Completa) / de 13/09/2010 a 17/09/2010<br
Ordenador: FRANCISCO SARAIVA PEREIRA

DIÁRIA
NÚMERO DE PUBLICAÇÃO: 166670
PORTARIA: 584

Objetivo: REALIZAR CAPACITAÇÃO NA TRIAGEM NEONATAL
Fundamento Legal: CONFORME DECRETO LEGAL Nº 2819 DE 06 DE SETEMBRO DE 1994
Origem: MARABÁ/PÁ - BRASIL
Destino(s): SÃO DOMINGOS DO ARAGUAIA/PÁ - Brasil<br
Servidor(es): 541901431/MIRACILDA MODESTO DA SILVA (PSICÓLOGA) / 1.5 diárias (Deslocamento) / de 10/09/2010 a 10/09/2010<br
Ordenador: FRANCISCO SARAIVA PEREIRA

DIÁRIA
NÚMERO DE PUBLICAÇÃO: 166660
PORTARIA: 591

Objetivo: ACOMPANHAR A EQUIPE DA ANIVISA /CFC E POLICIA FEDERAL AÇÃO TOPAZIO
Fundamento Legal: CONFORME DECRETO LEGAL Nº 2819 DE 06 DE SETEMBRO DE 1994
Origem: MARABÁ/PÁ - BRASIL
Destino(s): CANAÃ DOS CARAJÁS/PÁ - Brasil<br
Servidor(es): 51663731/ORLANDO ROGER BAMDEIRA LOBO (VETERINÁRIO) / 2.5 diárias (Completa) / de 25/08/2010 a 27/08/2010<br
Ordenador: FRANCISCO SARAIVA PEREIRA

DIÁRIA
NÚMERO DE PUBLICAÇÃO: 166564
PORTARIA: 598

Objetivo: REALIZAR ACOMPANHAMENTO DE VACINAÇÃO ANTIRRÁBICA CANINA E FELINA
Fundamento Legal: CONFORME DECRETO LEGAL Nº 2819 DE 06 DE SETEMBRO DE 1994
Origem: MARABÁ/PÁ - BRASIL
Destino(s): SÃO JOÃO DO ARAGUAIA/PÁ - Brasil<br

Servidor(es): 84004733/NELDER WESLEY FRANÇA DA SILVA (VETERINÁRIO) / 3.5 diárias (Completa) / de 04/10/2010 a 07/10/2010<br
Ordenador: FRANCISCO SARAIVA PEREIRA

DIÁRIA
NÚMERO DE PUBLICAÇÃO: 166581
PORTARIA: 599

Objetivo: RELIZAR ACOMPANHAMENTO DO PROCESSO DE VACINAÇÃO ANTIRRÁBICA CANINA E FELINA
Fundamento Legal: CONFORME O DECRETO LEGAL Nº 2819 DE 06 DE SETEMBRO DE 1994
Origem: MARABÁ/PÁ - BRASIL
Destino(s): BREU BRANCO/PÁ - Brasil
GOIANÉSIA/PÁ - Brasil
ITUPIRANGA/PÁ - Brasil
JACUNDÁ/PÁ - Brasil
NOVA IPIXUNA/PÁ - Brasil
NOVO REPARTIMENTO/PÁ - Brasil
TUCURUI/PÁ - Brasil<br
Servidor(es): 84004733/NELDER WESLEY FRANÇA DA SILVA (VETERINÁRIO) / 4.5 diárias (Completa) / de 27/09/2010 a 01/10/2010<br
Ordenador: FRANCISCO SARAIVA PEREIRA

DIÁRIA
NÚMERO DE PUBLICAÇÃO: 166597
PORTARIA: 592

Objetivo: REALIZAR ACOMPANHAMENTO DO PROCESSO DE VACINAÇÃO ANTIRRÁBICA CANINA E FELINA
Fundamento Legal: CONFORME O DECRETO LEGAL Nº 2819 DE 06 DE SETEMBRO DE 1994
Origem: MARABÁ/PÁ - BRASIL
Destino(s): CANAÃ/PÁ - Brasil
ELDORADO/PÁ - Brasil
PARAUPEBAS/PÁ - Brasil<br
Servidor(es): 84004733/NELDER WESLEY DA SILVA (VETERINÁRIO) / 2.5 diárias (Completa) / de 13/10/2010 a 15/10/2010<br
Ordenador: FRANCISCO SARAIVA PEREIRA

SECRETARIA DE ESTADO DE SAÚDE PÚBLICA - 13ª Regional

PORTARIA DE LICENÇA PRÊMIO
NÚMERO DE PUBLICAÇÃO: 166457
LICENÇA PRÊMIO:

PORT: Nº.25/07.10.2010 - CONCEDER
NOME: TELEMACO PEREIRA DA SILVA
MATRÍCULA: 99520-012
CARGO: AG. PORTARIA
LOTAÇÃO: U.M.OEIRAS DO PARÁ/13ºCRS
TRIÊNIO: 01/08/2007 a 31/07/2010
PERÍODO: 01/11/2010 a 30/12/2010 (60) dias.

PORT: Nº.26/13.10.2010 - CONCEDER

NOME: MANOEL SANTANA DOS SANTOS GOMES
MATRÍCULA: 5127726-1
CARGO: AG. PORTARIA
LOTAÇÃO: ESCRITÓRIO REGIONAL/13ºCRS
TRIÊNIO: 01/09/2002 a 31/08/2005
PERÍODO: 01/12/2010 a 29/01/2011 (60) dias.
PUBLIQUE-SE, REGISTRE-SE E CUMPRA-SE.
Jorge Alberto Bittencourt Mochel
Diretor do 13º Centro Regional de Saúde.

HOSPITAL OPHIR LOYOLA

AVISO DE LICITAÇÃO
NÚMERO DE PUBLICAÇÃO: 166838
MODALIDADE: PREGÃO ELETRÔNICO
NÚMERO: 58/2010

OBJETO: AQUISIÇÃO DE DIETA ENTERAL LÍQUIDA E NUTRIÇÃO ORAL
ENTREGA DO EDITAL: WWW.COMPRASPARA.PA.GOV.BR, WWW.COMPRASNET.GOV.BR
RESPONSÁVEL PELO CERTAME: LORENA LEÃO DE CASTRO
LOCAL DE ABERTURA: WWW.COMPRASNET.GOV.BR
DATA DA ABERTURA: 26/10/2010
HORA DA ABERTURA: 10:00
ORÇAMENTO:
PROGRAMA DE TRABALHO NATUREZA DA DESPESA FONTE DO RECURSO ORIGEM DO RECURSO
10302118926200000 339030 0269000000 ESTADUAL
ORDENADOR: DR.PAULO CARDOSO SOARES

PORTARIA Nº 625/2010 -GAB/DG/HOL
NÚMERO DE PUBLICAÇÃO: 166643

CONSIDERANDO os termos da contidos na Portaria Nº 803 de 05/06/2010, publicada no DOE nº 31.754 de 17/09/2010, editada pela SESP.

RESOLVE:

I- LOTAR, a partir de 17/09/2010, a servidora LÚCIA DE FÁTIMA DO ROSÁRIO VENTURA, Enfermeiro, matrícula nº 57194992/1, pertencente ao Quadro de Pessoal Ativo da SESP, cedida a este hospital, na Clínica Médica, com ônus para o órgão de destino.

II- Os efeitos desta Portaria são retroativos a 17/09/2010.
PORTARIA Nº 624/2010-GAB/DG/HOL.
NÚMERO DE PUBLICAÇÃO: 166638
CONSIDERANDO os termos da contidos na PORTARIA Nº 803 de 05/06/2010, publicada no DOE nº 31.754 de 17/09/2010, editada pela SESP.

RESOLVE:

REVOGAR a partir de 17/09/2010, os termos da PORTARIA Nº 248/2008 - GAB/DG/HOL de 07/04/2008 que lota a servidora LUCIA DE FATIMA DO ROSARIO VENTURA, Enfermeiro, matrícula nº 57194992/1, no Departamento de Ambulatório, deste HOL.

PORTARIA Nº 638/2010 - GAB/DG/HOL
NÚMERO DE PUBLICAÇÃO: 166608

CONSIDERANDO solicitação de prorrogação de prazo de trinta dias, formulada pela presidente da Comissão de Sindicância constituída pela PORTARIA Nº 590/2010 - GAB/DG/HOL.

RESOLVE:

PRORROGAR por trinta dias, o prazo para apresentação de Relatório Conclusivo do Processo de Sindicância instituído pela PORTARIA Nº 590/2010 - GAB/DG/HOL.

PORTARIA Nº 635/2010-GAB/DG/HOL.
NÚMERO DE PUBLICAÇÃO: 166613

CONSIDERANDO a nova redação do Art. 116 da Lei Estadual nº 5.099/83, Combinando com o Art. 98 da Lei nº 5.810/94-RJU; CONSIDERANDO os termos contidos no Memo. Nº 047/2010 de 24/09/2010.

CONSIDERANDO os termos da PORTARIA Nº 24/2010 - GAB/DG/HOL de 15/01/2010, que concede Licença Prêmio de 60 (sessenta) dias, a servidora ALCIONE MERCES NASCIMENTO, Enfermeiro, matrícula nº 5636302/3, lotada no Setor de Gerência de Risco Hospitalar, para ser gozada no período de 01/06/2010 à 30/06/2010 e 01/10/2010 à 30/10/2010, referente ao 1º triênio, de 01/09/2006 à 31/08/2010.

RESOLVE:

I- REVOGAR, 30 (trinta) dias da Licença Prêmio concedida através da supramencionada Portaria, no período de 01 à 30.10.2010, referente ao 1º triênio, de 01/09/2006 à 31/08/2009.

II- Permanecendo em vigor os demais termos da mencionada Portaria.

PORTARIA Nº 636/2010-GAB/DG/HOL.
NÚMERO DE PUBLICAÇÃO: 166616

CONSIDERANDO a nova redação do Art. 116 da Lei Estadual nº 5.099/83, Combinando com o Art. 98 da Lei nº 5.810/94-RJU; CONSIDERANDO os termos contidos no Memo. 047/2010 de 24/09/2010.

CONSIDERANDO o que foi apurado nos assentamentos funcionais da servidora ALCIONE MERCES NASCIMENTO, Enfermeiro, matrícula nº 5636302/3, lotado no Setor de Gerência de Risco Hospitalar, referente ao 1º triênio, de 01.09.2006 a 31.08.2009, 30 (trinta) dias.

RESOLVE:

CONCEDER licença prêmio de 30 (Trinta) dias, a servidora ALCIONE MERCES NASCIMENTO, Enfermeiro, matrícula nº 5636302/3, pertencente ao Quadro de Pessoal Ativo da SESP, cedida a este Hospital, para ser gozada no período de 01 à 30/01/2011.

PORTARIA Nº 631/2010-GAB/DG/HOL.
NÚMERO DE PUBLICAÇÃO: 166624

CONSIDERANDO os termos contidos no Processo nº 2010/182466 de 02/09/2010.

R E S O L V E:

I- REVOGAR a partir de 10/09/2010, os termos da PORTARIA Nº 539/2010-GAB/DG/HOL de 26/07/2010, que designa a servidora GABRIELA SILVEIRA DA SILVA, ocupante do cargo de Auxiliar Operacional, Matrícula nº 57197135/1, pertencente ao Quadro de Pessoal Ativo do HOL, para responder pela chefia da Divisão de Compras, deste Hospital.

II- Os efeitos desta Portaria são retroativos a 10/09/2010.

PORTARIA Nº 634/2010-GAB/DG/HOL.
NÚMERO DE PUBLICAÇÃO: 166633

CONSIDERANDO os termos contidos no Processo nº 2010/182466 de 02/09/2010.

R E S O L V E:

I- DESIGNAR a partir de 10/09/2010, o servidor GUAPINDAIA ASSU MORAES FILHO, Téc. de Adm. e Finanças - Administrador, Matrícula nº 8017433/1, pertencente ao Quadro de Pessoal Ativo do HOL, para responder pela chefia da Divisão de Compras, deste hospital.

III- Os efeitos desta Portaria são retroativos a 10/09/2010.

PORTARIA Nº 632/2010-GAB/DG/HOL.
NÚMERO DE PUBLICAÇÃO: 166629

CONSIDERANDO os termos contidos no Processo nº 2010/182466 de 02/09/2010.

R E S O L V E:

I- REVOGAR a partir de 10/09/2010, os termos da PORTARIA Nº 548/2010-GAB/DG/HOL de 28/07/2010, que designa o servidor GUAPINDAIA ASSU MORAES FILHO, Téc. de Adm. e Finanças - Administrador, Matrícula nº 8017433/1, pertencente ao Quadro de Pessoal Ativo do HOL, para responder pela chefia do Setor de Coleta de Preço, deste Hospital.

II- Os efeitos desta Portaria são retroativos a 10/09/2010.

FUNDAÇÃO SANTA CASA DE MISERICÓRDIA DO PARÁ

DESPACHO DE HOMOLOGAÇÃO NÚMERO DE PUBLICAÇÃO: 166482 DESPACHO DE HOMOLOGAÇÃO PREGÃO ELETRÔNICO N.º 023/2010/FSCMPA

O Presidente da Fundação Santa Casa de Misericórdia do Pará -FSCMPa, no uso de suas atribuições legais previstas no inciso IV do artigo 5º da Lei Estadual n.º 6.474, de 06 de agosto de 2002, homologa a adjudicação efetivada no Pregão Eletrônico n.º 023/2010/FSCMPa, do tipo menor preço por item, cujo objeto é a compra de medicamentos, sendo vencedora do item 34 do anexo I do edital a empresa BRASFARMA COMERCIO DE MEDICAMENTOS LTDA; vencedora do item 53 do anexo I do edital a empresa BRIUTE COMERCIO IMPORTAÇÃO E EXPORTAÇÃO LTDA-EPP; vencedora dos itens 47 do anexo I do edital a empresa HALEX ISTAR INDUSTRIA FARMACEUTICA LTDA; vencedora dos itens 11 e 12 do anexo I do edital a empresa SOCIBRA PARA COMERCIO E REPRESENTAÇÕES LTDA; vencedora dos itens 20, 33, 35,43 e 46 do anexo I do edital a empresa NATAN COMERCIO LTDA; vencedora do item 75 do anexo I do edital a empresa FERRARIMED DISTRIBUIDORA DE MEDICAMENTOS LTDA; vencedora dos itens 06, 07, 08, 09, 18, 28, 42 e 51 do anexo I do edital a empresa F CARDOSO E CIA LTDA; vencedora dos itens 16, 21, 44 e 66 do anexo I do edital a empresa COMERCIO E REPRESENTAÇÕES PRADO LTDA; vencedora dos itens 02, 03, 04, 05, 15, 30, 56, 58, 73 e 77 do anexo I do edital a empresa M.M.LOBATO COMERCIO E REPRESENTAÇÕES LTDA; vencedora dos itens 32, 54 e 55 do anexo I do edital a empresa CASULA & VASCONCELOS INDUSTRIA FARMACEUTICA E COMERCIO; vencedora dos itens 25 e 69 do anexo I do edital a empresa FARMACE - INDUSTRIA QUIMICO-FARMACEUTICA CEARENSE LTDA; vencedora do item 13 do anexo I do edital a empresa MEDILAR IMPORTAÇÃO DISTRIBUIÇÃO DE PRODUTOS MEDICO-HOSPITALAR LTDA; vencedora dos itens 14, 19, 59 e 74 do anexo I do edital a empresa MUNDIFARMA DISTRIBUIDORA PRODUTOS FARMACEUTICOS E HOSPITALARES; vencedora dos itens 61, 62 e 76 do anexo I do edital a empresa ELFA MEDICAMENTOS LTDA; vencedora dos itens 26 e 27 do anexo I do edital a empresa EXATA NORTE DISTRIBUIDORA HOSPITALAR LTDA; vencedora dos itens 23, 49 e 50 do anexo I do edital a empresa HOSPFAR INDUSTRIA E COMERCIO DE PRODUTOS HOSPITALARES LTDA; vencedora do item 31 do anexo I do edital a empresa CRISTALIA PRODUTOS QUIMICOS FARMACEUTICOS LTDA; vencedora dos itens 01, 45, 48, 57 e 70 do anexo I do edital a empresa UNIAO QUIMICA FARMACEUTICA NACIONAL S/A; vencedora do item 10 do anexo I do edital a empresa AGLON COMERCIO E REPRESENTAÇÕES LTDA; vencedora dos itens 37 e 38 do anexo I do edital a empresa KOLLIMED - COMERCIO DE MATERIAL MEDICO HOSPITALAR LTDA; vencedora do item 64 do anexo I do edital a empresa PRODIET FARMACEUTICA LTDA, sendo fracassados os itens 17, 22, 24, 29, 36, 39, 40, 41, 52, 60, 63, 65, 67, 68, 71 e 72 do anexo I do edital, determinando, portanto, a contratação das empresas vencedoras.

Belém/Pa, 07 de outubro de 2010.
MAURÍCIO CÉZAR SOARES BEZERRA
Presidente da FSCMPa

DESPACHO DE ADJUDICAÇÃO E DE HOMOLOGAÇÃO NÚMERO DE PUBLICAÇÃO: 166837 CONVITE N.º 001/2010/FSCMPA

O Presidente da Fundação Santa Casa de Misericórdia do Pará, no uso de suas atribuições legais, tendo em vista o resultado do processo licitatório Convite n.º 001/2010/FSCMPa, cujo objeto é a contratação de empresa especializada para execução de **SERVIÇOS DE INSTALAÇÕES DE GASES MEDICINAIS NO BLOCO 33 (RESSONÂNCIA E TOMOGRAFIA) DA FSCMPa**, licitação do tipo menor preço, em regime de empreitada por preço global, adjudica o objeto da presente licitação à empresa vencedora **J.C.B. MANUTENÇÃO E MONTAGEM** pelo menor preço global de R\$ 41.180,00 e homologa o seu resultado, determinando a contratação da empresa vencedora.

Belém/PA, 20 de setembro de 2010.
MAURÍCIO CÉZAR SOARES BEZERRA
Presidente da FSCMPa

HOMOLOGAÇÃO DE AVALIAÇÃO DE DESEMPENHO DE ESTÁGIO PROBATÓRIO NÚMERO DE PUBLICAÇÃO: 166785 PORTARIA Nº 701/2010 - FSCMPA

O PRESIDENTE DA FUNDAÇÃO SANTA CASA DE MISERICÓRDIA DO PARÁ, no uso de suas atribuições que lhe são conferidas pelo Decreto s/nº de, DOE nº 31204 de 04/07/2008. CONSIDERANDO, O Decreto nº. 1.945, de 13 de Dezembro de 2005, de, que dispõe sobre o cumprimento do estágio probatório de servidor público civil ocupante de cargo de provimento efetivo. RESOLVE:

HOMOLOGAR, a Avaliação de Desempenho de Estágio Probatório, dos servidores abaixo relacionados, considerando-os aptos para exercer o cargo com conceito obtido de acordo com o seu processo de avaliação.

Nº	Servidor	Matrícula	Cargo	Conceito
1	ADRIANA VILHENA NOBREGA	57188292/2	TÉCNICO DE ENFERMAGEM	BOM
2	AGHATA REJANE DA SILVA MOREIRA	5419095	ASSISTENTE ADMINISTRATIVO	BOM
3	ANA PAULA PACHECO NUNES	57194337/1	ASSISTENTE ADMINISTRATIVO	EXCELENTE
4	ANDREA VILHENA FORMIGOSA	57193140/1	FISIOTERAPEUTA	BOM

5	ANNA CLAUDIA DOS SANTOS BARROS	57193145/1	TÉCNICO DE ENFERMAGEM	BOM
6	ANTONIO CLAUDIO DO REGO COELHO	57196562/1	ENFERMEIRO OBSTÉTRA	EXCELENTE
7	ANTÔNIO FERNANDO FRANCO LAVAREDA AZENAI TE DE MIRANDA	57193719/1	TÉCNICO DE ENFERMAGEM	EXCELENTE
9	CARLOS ALBERTO PAIVA REGO	5762294/2	MÉDICO CIRURGIÃO PEDIATRA	BOM
10	CATARINA DE SENA FERREIRA RAMOS	5638186/2	TÉCNICO DE ENFERMAGEM	EXCELENTE
11	CEANE KELLY MARQUES PINTO	57194470/1	ASSISTENTE ADMINISTRATIVO	EXCELENTE
12	CELSON IRAN PUGET BOTELHO JUNIOR	54181585/3	ADMINISTRADOR	BOM
13	CILENE DE CASTRO PEREIRA	5762871-2	TÉCNICO DE ENFERMAGEM	BOM
14	CLAUDIMIR SANTOS CARNEIRO	57194968/1	ASSISTENTE ADMINISTRATIVO	EXCELENTE
15	CLENES DOS SANTOS	57193088/1	TÉCNICO DE ENFERMAGEM	BOM
16	CLEONICE BORGES DA SILVA E SILVA	57192285/1	TÉCNICO DE ENFERMAGEM	BOM
17	CRISTIANE DO SOCORRO LOURINHO DA COSTA	55588886/1	ENFERMEIRO GENERALISTA	EXCELENTE
18	DARILEIA LIMA DE SENA DIAS	571942591	TÉCNICO DE ENFERMAGEM	BOM
19	DIANE GARCIA DA SILVA	54190943/3	TÉCNICO DE ENFERMAGEM	EXCELENTE
20	EDILENE FERREIRA RAMOS DA SILVA	5854580/2	TÉCNICO DE ENFERMAGEM	BOM
21	ELDER SILVA MELO	57193636/1	TÉCNICO DE ENFERMAGEM	BOM
22	ELISANGELA DO CARMO FERREIRA	57188316/2	TÉCNICO DE ENFERMAGEM	BOM
23	ELLEN DO SOCORRO FARIAS DE ALMEIDA	5828961/2	TÉCNICO DE ENFERMAGEM	EXCELENTE
24	ERICK RIBEIRO MOREIRA	57193765/1	TÉCNICO DE ENFERMAGEM	EXCELENTE
25	ERIKA LARISSA DOS ANJOS SOUSA	57194347/1	ASSISTENTE ADMINISTRATIVO	EXCELENTE
26	ESTER MIRANDA DA SILVA	57193129/1	TERAPEUTA OCUPACIONAL	BOM
27	FABIOLA BOTELHO BATALHA	57193566/1	TÉCNICO DE ENFERMAGEM	BOM
28	FABRICIO INACIO MORAES MENDES	5719555/1	ASSISTENTE ADMINISTRATIVO	EXCELENTE
29	FERNANDA CRISTINA BENDLACK DIAS	57193101/1	TÉCNICO DE ENFERMAGEM	EXCELENTE
30	GLEISA NATALIA DA SILVA FERREIRA	57194434/1	TÉCNICO DE ENFERMAGEM	BOM
31	GORETE DO SOCORRO VIANA LISBOA	5761980/2	ENFERMEIRO NEONATOLOGISTA	EXCELENTE
32	HELEN AMÉLIA DA SILVA FREITAS	57192694/1	TÉCNICO DE ENFERMAGEM	EXCELENTE
33	IVANILDE SOUZA DA SILVA	5831709-3	TÉCNICO DE ENFERMAGEM	BOM
34	IVANISE MARIA TAVARES BARROS	57194606/1	TÉCNICO DE ENFERMAGEM	BOM
35	JOCLEY DO CARMO CUNHA FARIAS	54189383/2	ASSISTENTE ADMINISTRATIVO	EXCELENTE
36	JORGEANE SANTOS FAVACHO	57196566/1	AGENTE DE ARTES PRÁTICAS	BOM
37	JOSE RIBAMAR COSTA LOPES	5103142/3	MÉDICO PEDIATRA	BOM
38	JOSEANE CORTINHAS MONTEIRO	57192691/1	TÉCNICO DE ENFERMAGEM	EXCELENTE
39	JOSIANE LOBATO MOREIRA AÍRES	57192742/1	TÉCNICO DE ENFERMAGEM	BOM
40	KATIA SOCORRO DA SILVA TRINDADE	57193172/1	TÉCNICO DE ENFERMAGEM	BOM
41	KELREN CECÍLIA DOS SANTOS LIMA DA MOTA	571927501	TÉCNICO DE ENFERMAGEM	EXCELENTE
42	KENNELU NASCIMENTO DE HOLANDA	57193864/1	TÉCNICO DE ENFERMAGEM	BOM
43	KLYVIA DE SOUZA MENDES	57193286/1	FONOAUDIÓLOGO	BOM
44	LARISSA DAS GRAÇAS SANTOS RODRIGUES	55586374/2	TÉCNICO DE ENFERMAGEM	BOM
45	LILIAN CRISTINA MARINHO FREITAS	57193696/1	ASSISTENTE ADMINISTRATIVO	BOM
46	LUANA DO CARMO DA SILVA PEREIRA BARATA	57194924/1	TÉCNICO DE ENFERMAGEM	BOM
47	LUANA SHEILA COSTA DE ASSIS	57193098/1	TÉCNICO DE ENFERMAGEM	EXCELENTE
48	LUBIA SOUZA DE JESUS	57192700/1	TÉCNICO DE ENFERMAGEM	BOM
49	LUZIA CARNEIRO PESSOA	5882575-2	TÉCNICO DE ENFERMAGEM	BOM
50	MARA REGINA DA CONCEIÇÃO FERREIRA	57194656/1	TÉCNICO DE ENFERMAGEM	BOM
51	MARIA DE BELEM MENEZES DE JESUS	57193121/1	TÉCNICO DE ENFERMAGEM	BOM
52	MARIA DE FATIMA BRANDÃO CORREIA	5487374/2	TÉCNICO DE ENFERMAGEM	EXCELENTE
53	MARIA DE LOURDES PANTOJA DA CUNHA	57194264/1	TÉCNICO DE ENFERMAGEM	BOM
54	MARIA DE NAZARE MORAES PONTES	5813298/2	TÉCNICO DE ENFERMAGEM	BOM
55	MARILENE ARAUJO DA SILVA	5256054-4	ENFERMEIRO GENERALISTA	BOM
56	MARINALDA DOS SANTOS FRANCO	5855624/2	TÉCNICO DE ENFERMAGEM	BOM
57	MARLA DO SOCORRO SILVA DE LIMA	57191948/2	TÉCNICO DE ENFERMAGEM	BOM
58	MARLUCE GOMES DA SILVA	57192712/1	ASSISTENTE ADMINISTRATIVO	EXCELENTE

59	MARLUCE SANTANA COSTA	57198275/1	ASSISTENTE ADMINISTRATIVO	EXCELENTE
60	MARTHA SABAA SRUR DO NASCIMENTO	5238501/2	PSICÓLOGO	BOM
61	MIGUEL FERNANDES GOMES DOS SANTOS	57192720/1	ASSISTENTE ADMINISTRATIVO	EXCELENTE
62	MONICA ADRIANA DOS REIS PEREIRA	57194394/1	TÉCNICO DE ENFERMAGEM	BOM
63	MONICA COSTA DA SILVA	5843634/2	TÉCNICO DE ENFERMAGEM	BOM
64	NILCELEIA SILVA CARDOSO	57192826/1	TÉCNICO DE ENFERMAGEM	BOM
65	PATRICIA DE NAZARE PARAGUASSU SALDANHA	57193141/1	TÉCNICO DE ENFERMAGEM	EXCELENTE
66	PAULO HENRIQUE SANTOS LIRA	57193803/1	TÉCNICO DE ENFERMAGEM	BOM
67	REGINA CELIA LEMOS MOURA	57192737/1	TÉCNICO DE ENFERMAGEM	BOM
68	RENILDE TEIXEIRA ALVES	57195329/1	NUTRICIONISTA	BOM
69	ROBSON WAGNER RAÍOL DA COSTA	5828180/2	MOTORISTA	BOM
70	ROSANA MARIA PEREIRA GOMES	5719449/8	ASSISTENTE ADMINISTRATIVO	EXCELENTE
71	ROSI PAULA DE SOUZA NASCIMENTO	57192765/1	TÉCNICO DE ENFERMAGEM	EXCELENTE
72	ROSIANE ANDREA GALDINO REIS	57193574/1	TÉCNICO DE ENFERMAGEM	BOM
73	ROSIANE DA SILVA GONCALVES	57194256/1	ASSISTENTE ADMINISTRATIVO	EXCELENTE
74	ROSLEIDE DA SILVA BORGES	57192828/1	TÉCNICO DE ENFERMAGEM	BOM
75	RUTYNEA PONTES MORAES	5828970/3	TÉCNICO DE ENFERMAGEM	BOM
76	SANDRA LUCIA ATANES DE ALBUQUERQUE	5643619/3	ENFERMEIRO OBSTÉTRA	EXCELENTE
77	SANDRA MARIA SANTOS DA COSTA	5559010-0/2	TÉCNICO DE ENFERMAGEM	EXCELENTE
78	SANDRA REGINA DIAS FONTENELE	57193366/1	TÉCNICO DE ENFERMAGEM	BOM
79	SANDRELI DA CONCEIÇÃO RODRIGUES	57195896/1	TÉCNICO DE ENFERMAGEM	BOM
80	SONIA MARIA DA SILVA F SILVA	5814146/2	TÉCNICO DE ENFERMAGEM	BOM
81	SUANE DO SOCORRO GONCALVES FIEL DA COSTA	57195555/1	TÉCNICO DE ENFERMAGEM	BOM
82	SYLVANI DO SOCORRO DA SILVA GARCIA	57193135/1	TÉCNICO DE ENFERMAGEM	BOM
83	TAMMY ATINA BERNAL RIBEIRO	5850045-2	TÉCNICO DE ENFERMAGEM	BOM
84	TEREZA BASTOS DA COSTA	57193248/1	TÉCNICO DE ENFERMAGEM	BOM
85	THAIS AMANDA MONTEIRO NOBRE	54197952/2	FISIOTERAPEUTA	BOM
86	THATIANA DA SILVA ROMANO	54187847/2	TÉCNICO DE ENFERMAGEM	EXCELENTE
87	VANESSA CRISTIANE SOUSA CORDEIRO	57193915/1	TÉCNICO DE ENFERMAGEM	BOM
88	WALLACIANA AMARAL DE SOUZA	5719324-2/1	TÉCNICO DE ENFERMAGEM	BOM

Dê-se ciência, publique-se e cumpra-se.
Belém, 04 de outubro de 2010.
MAURÍCIO CÉZAR SOARES BEZERRA
Presidente - FSCMPA

CENTRO DE HEMOTERAPIA E HEMATOLOGIA DO PARÁ

SUPRIMENTO DE FUNDO NÚMERO DE PUBLICAÇÃO: 166866 PORTARIA: 499

Prazo para Aplicação (em dias): 30

Prazo para Prestação de Contas (em dias): 15

Servidor: EDILEUZA BARROSO LOPES

Cargo: aux.administração

Matrícula Funcional: 70001201

Recurso(s):

Programa de Trabalho	Fonte do Recurso	Natureza da Despesa	Valor
10122012545750000	0669001022	339030	2,000.00
10122012545750000	0669001022	339036	1,500.00
10122012545750000	0669001022	339039	500.00

Observação: processo n-2112/2010 período de aplicação 13/10/2010 a 12/11/2010

Ordenador: Maria de Fátima Pombo Montoril

SUPRIMENTO DE FUNDO NÚMERO DE PUBLICAÇÃO: 166878 PORTARIA: 485

Prazo para Aplicação (em dias): 30

Prazo para Prestação de Contas (em dias): 15

Servidor: NOELTON NEVES SOARES

Cargo: FARMAC.BIOQUÍMICO

Matrícula Funcional: 57206211

Recurso(s):

Programa de Trabalho	Fonte do Recurso	Natureza da Despesa	Valor
10122012545750000	0669001022	339030	1,100.00
10122012545750000	0669001022	339036	350.00
10122012545750000	0669001022	339033	200.00

Observação: PROCESSO N-2100/10 PERÍODO DE APLICAÇÃO DE 13/10/2010 A 12/11/2010

Ordenador: Maria de Fátima Pombo Montoril

RETIFICAÇÃO DE RESULTADO DO PREGÃO ELETRÔNICO Nº. 036/2010

NÚMERO DE PUBLICAÇÃO: 166519

RETIFICAÇÃO DE RESULTADO DO PREGÃO ELETRÔNICO Nº. 036/2010

A Fundação Centro de Hemoterapia e Hematologia do Estado do Pará, nesta oportunidade representada pela Pregoeira designada pela PORTARIA Nº 345/2010/GABINETE/ AJUR/HEMOPA, de 01.07.2010, torna público a RETIFICAÇÃO da publicação do resultado do Pregão Eletrônico nº 036/2010 - Aquisição de Material Permanente, publicada no DOE Nº 31769 de 08/10/2010.

O valor correto homologado à licitante LAU COMÉRCIO DE EQUIPAMENTOS ELETRONICOS LTDA. CNPJ: 05.897.246/0001-21, é o seguinte: R\$ 410.000,00 (Quatrocentos e dez mil reais).

Belém (PA), 13 de outubro de 2010. Antônio Dias. Pregoeira.

PUBLICAÇÃO DE RESULTADO DE LICITAÇÃO

NÚMERO DE PUBLICAÇÃO: 166701

PUBLICAÇÃO DE RESULTADO DE LICITAÇÃO

FRACASSADA

PREGÃO ELETRÔNICO Nº 054/2010

A Fundação Centro de Hemoterapia e Hematologia do Estado do Pará, nesta oportunidade representada pelo Pregoeiro designado através da PORTARIA Nº 150/Gab/Hemopa, de 20.04.2010, responsável pelo Pregão Eletrônico nº 054/2010, cujo objeto é a AQUISIÇÃO DE CAIXAS DE ISOPOR, torna público o que o referido Pregão foi considerado FRACASSADO.

Os AUTOS DO PROCESSO ADMINISTRATIVO Nº 20100905, ENCONTRAM-SE À DISPOSIÇÃO DOS INTERESSADOS NA SEDE DA FUNDAÇÃO HEMOPA.

Belém (Pa), 13 de outubro de 2010. Carlos Augusto P. Lobato dos Santos. Praeoeiro.

HOSPITAL DE CLÍNICAS GASPARIANNA**DIÁRIA**

NÚMERO DE PUBLICAÇÃO: 166622

PORTARIA: 445

Objetivo: PARTICIPAR DO XVI SEMINÁRIO NACIONAL DE BIBLIOTECAS UNIVERSITÁRIAS

Fundamento Legal: CONSIDERANDO OS TERMOS DO ART 11, DO DECRETO Nº 734 DE 07 DE ABRIL DE 1992 E SUAS ALTERAÇÕES Origem: BELÉM/PA - BRASIL

Destino(s): RIO DE JANEIRO/RJ - Brasil<br

Servidor(es):

6564/RAIMUNDA SUELI ALMEIDA SALES (BIBLIOTECONOMISTA) / 5,0 diárias (Completa) / de 17/10/2010 a 22/10/2010<br

Ordenador: Benedito Paulo Bezerra

PORTARIAS DIVERSAS

NÚMERO DE PUBLICAÇÃO: 166609

PORTARIA Nº. 446, DE 13 DE OUTUBRO DE 2010.

O Presidente da Fundação Pública Estadual Hospital de Clínicas Gaspar Vianna, no uso das atribuições que lhe foram conferidas pelo Decreto Governamental de 19 de agosto de 2009, publicado no DOE nº 31.487 de 20 de agosto de 2009.

R E S O L V E:

DESIGNAR, a contar de 08 de outubro de 2010, os servidores abaixo relacionados para comporem a COMISSÃO DE ACOMPANHAMENTO DO CONTRATO DE GESTÃO E METAS da Fundação Pública Estadual Hospital de Clínicas Gaspar Vianna, até ulterior deliberação.

PRESIDENTE

NOME	CARGO
SILVIA LUCIA SOUZA COSTA MEMBROS	SOCIÓLOGO
NOME	CARGO
MARIA CLAUDECIRA MOURA MOURAO	ENFERMEIRO
PAULO ROBERTO SANTOS WANDERLEY	ADMINISTRADOR
RENATA MARIA COUTINHO ALVES	MÉDICO

PORTARIA DE Nº 447, DE 13 DE OUTUBRO DE 2010.

O Presidente da Fundação Pública Estadual Hospital de Clínicas Gaspar Vianna, usando das atribuições que lhe foram conferidas pelo Decreto de 19 de agosto de 2009, publicado no DOE nº 31.487 de 20.08.2009.

R E S O L V E:

CRIAR a UNIDADE DE VÍDEO-CONFERÊNCIA da Fundação Pública Estadual Hospital de Clínicas Gaspar Vianna, localizada na sala 01 do Centro de Estudos Dr. Ronaldo Araújo, ficando a Gerência de Ensino e Pesquisa responsável pela coordenação das atividades da referida unidade, retroagindo seus efeitos a contar de 08/10/2010.

DÉ-SE CIÊNCIA, REGISTRE-SE, PUBLIQUE-SE E CUMPRAM-SE.

BENEDITO PAULO BEZERRA

Presidente / FPEHCGV

LICENÇA SAÚDE

NÚMERO DE PUBLICAÇÃO: 166642

LICENÇA SAÚDE

LAUDO: 015/2010

NOME: SANDRA NATERCIA ATAIDE DE CARVALHO

CARGO: ENFERMEIRO

LOTAÇÃO: SERVIÇO DE TRIAGEM / FHCVG

PERÍODO: 28/09/2010 À 02/10/2010

DÉ-SE CIÊNCIA, REGISTRE-SE, PUBLIQUE-SE E CUMPRAM-SE.

BENEDITO PAULO BEZERRA

Presidente / FPEHCGV

SECRETARIA DE ESTADO DE CULTURA**FUNDAÇÃO CULTURAL DO PARÁ TANCREDO NEVES****DIÁRIA**

NÚMERO DE PUBLICAÇÃO: 166698

PORTARIA: 305/2010

Objetivo: Participar do Projeto Mais Biblioteca.

Fundamento Legal: Lei n.º 5.810 de 24.01.94-art.145

Origem: BELÉM/PA - BRASIL

Destino(s):

Cachoeira do Piriá/PA - Brasil<br

Servidor(es):

571935191/Marinilde Chaves Barbosa (Técnico em Gestão Cultural) / 4.5 diárias (Completa) / de 18/10/2010 a 22/10/2010<br

Ordenador: IARA JÂNDARA SOARES DE ARAÚJO

DIÁRIA

NÚMERO DE PUBLICAÇÃO: 166705

PORTARIA: 306/2010

Objetivo: Participar do Projeto Mais Biblioteca.

Fundamento Legal: Lei n.º 5.810 de 24.01.94-art.145

Origem: BELÉM/PA - BRASIL

Destino(s):

Cachoeira do Piriá/PA - Brasil<br

Servidor(es):

329481/Vera Lúcia Souza da Silva (Auxiliar Técnico) / 4.5 diárias (Completa) / de 18/10/2010 a 22/10/2010<br

Ordenador: IARA JÂNDARA SOARES DE ARAÚJO

DIÁRIA

NÚMERO DE PUBLICAÇÃO: 166713

PORTARIA: 307/2010

Objetivo: Participar do Projeto Mais Biblioteca.

Fundamento Legal: Lei n.º 5.810 de 24.01.94-art.145

Origem: BELÉM/PA - BRASIL

Destino(s):

Cachoeira do Piriá/PA - Brasil<br

Servidor(es):

572058101/Guilherme Relvas D'Oliveira (Assistente Administrativo) / 4.5 diárias (Completa) / de 18/10/2010 a 22/10/2010<br

Ordenador: IARA JÂNDARA SOARES DE ARAÚJO

FUNDAÇÃO CARLOS GOMES**CONVÊNIO**

NÚMERO DE PUBLICAÇÃO: 166536

CONVÊNIO: 25/2010

Objeto: O presente CONVÊNIO tem por objeto a cooperação entre as partes para a continuidade do Projeto Música e Cidadania, com a realização de cursos de musicalização, por meio da vivência dos elementos fundamentais da música.

Valor Total: 0,00

Assinatura: 29/09/2010

Vigência: 29/09/2010 a 28/09/2012

Partes:

Beneficiário ente Privado: LAR DE MARIA

Endereço: Pç Floriano Peixoto, 33

CEP. 66090290 - Belém/PA

Concedente: FUNDAÇÃO CARLOS GOMES

Ordenador: DANIEL FREITAS DE ARAUJO

SECRETARIA DE ESTADO DE EDUCAÇÃO**RESUMO DE PORTARIAS DIVERSAS-GRC**

NÚMERO DE PUBLICAÇÃO: 166812

DISPENSA DE FUNÇÃO

PORTARIA Nº.: 14679/10 DE 07/10/2010

Nome: ADYLLES DO CARMO VIANA RODRIGUES

Matrícula:5688078/1 Tipo de Gratif.: GED-2 (Vice-Diretor)

Cargo/Lot.:Prof.AD-1/EEEEFM.Prof.M Araujo de Figueiredo/Ananindeua

Período: a partir de 16/08/2010, a pedido.

DISPENSAR

PORTARIA Nº.: 14384/10 DE 07/10/2010

Nome: MARINOR JORGE BRITO DOS SANTOS

Matrícula: 0532746/025 Lotação: SEDUC

Dispensar, do emprego de Professor, a partir de 01/01/2005, para fins de regularização funcional.

LICENÇA ESPECIAL

PORTARIA Nº.: 14680/10 DE 07/10/2010

Nome: ADYLLES DO CARMO VIANA RODRIGUES

Matrícula: 5688078/1

Cargo/Lot.: Prof.AD-1/ EEEFM.Prof.M Araujo de Figueiredo/Ananindeua

Período: 16/08/10 a 14/10/10 (60) dias

Triênio: 17/03/06 a 16/03/09

LICENÇA CASAMENTO

PORTARIA Nº.: 14654/10 DE 06/10/2010

Nome: CATIA CILENE MAGALHAES DA SILVA

Matrícula:57188683/1 Período:30/08/10 a 06/09/10

Cargo/Lot.: Prof./EE Maria Amélia de Vasconcelos/Capanema

PORTARIA Nº.: 14653/10 DE 06/10/2010

Nome: IZABEL NUNES DA GAMA

Matrícula:57217504/1 Período:30/08/10 a 06/09/10

Cargo/Lot.:Prof./EE Maria Amélia de Vasconcelos/Capanema

PORTARIA Nº.: 14652/10 DE 06/10/2010

Nome: EDIVALDO DA PAIXAO FURTADO

Matrícula:57213352/1 Período:10/09/10 a 17/09/10

Cargo/Lot.: Servente/9 URE/Maracanã

LICENÇA LUTO

PORTARIA Nº.: 14655/10 DE 06/10/2010

Nome: JANIA SOCORRO ROCHA CABRAL

Matrícula:5184622/4 Período: 21/09/10 a 28/09/10

Cargo/Lot.:Prof./EE Aldebaro Cavaleiro de Macedo Klautau/Ananindeua

LICENÇA MATERNIDADE

PORTARIA Nº.: 14657/10 DE 06/10/2010

Nome: HELENE CRISTINA DA SILVA FAVACHO

Matrícula:57201076/2 Período:22/09/10 a 20/03/2011

Cargo/Lot.: Prof./EE Antonio Brasil/Tome - Açú

PORTARIA Nº.: 14656/10 DE 06/10/2010

Nome: ELAINE GUIMARAES MACIEL DA SILVEIRA

Matrícula:57220483/1 Período: 09/08/10 a 04/02/2011

Cargo/Lot.: Prof./EEEEFM. Rio Tapajós/Santarém

PORTARIA Nº.: 14658/10 DE 06/10/2010

Nome: WILZE CLEA MELO DE OLIVEIRA

Matrícula:5783917/2 Período: 07/09/10 a 05/03/2011

Cargo/Lot.: Prof./EE Antonio Gondim Lins/Ananindeua

PORTARIA Nº.: 14659/10 DE 06/10/2010

Nome: PATRICIA CRISTINA DE ARAUJO RODRIGUES

Matrícula:5636698/1 Período: 01/07/10 a 27/12/10

Cargo/Lot.:Tec.Educ/EE Osvaldina Muniz/Cameta

PORTARIA Nº.: 14687/10 DE 07/10/2010

Nome: NILCILEIA ALMEIDA DE SOUSA

Matrícula:54183891/1 Período:08/08/10 a 03/02/2011

Cargo/Lot.: Prof./EEEEFM. Rio Tapajós/Santarém

PORTARIA Nº.: 14586/10 DE 06/10/2010

Nome: ILANA DO SOCORRO FERREIRA DOS SANTOS

Matrícula:5494257/1 Período: 01/08/10 a 27/01/2011

Cargo/Lot.: Prof./ERC C Educ e Terap. Casa Bem te Vi/Abaetetuba

PORTARIA Nº.: 14594/10 DE 06/10/2010

Nome: RACHEL ULLMANN LEITE

Matrícula:57206984/1 Período: 25/08/10 a 20/02/2011

Cargo/Lot.: Prof./EE Frei Ambrosio/Santarém

PORTARIA Nº.: 14660/10 DE 06/10/2010

Nome: ISMALIA CRISTINA DA COSTA AGARENO

Matrícula:57225540/1 Período:28/09/10 a 26/03/2011

Cargo/Lot.:Prof./ERC Serv Atend Básico em Reab. SABER/Belém

PORTARIA Nº.: 14661/10 DE 06/10/2010

Nome: CELICE BENEDITA BRITO DE MIRANDA

Matrícula:57192621/1 Período: 13/09/10 A 11/03/2011

Cargo/Lot.:Prof.AD-4/EE Dr Miguel Santa Brígida/Salinópolis

PORTARIA Nº.: 14662/10 DE 06/10/2010

Nome: ELLEN CRISTINA MIRANDA MONTEIRO

Matrícula:57214283/1 Período: 08/09/10 a 06/03/2011

Cargo/Lot.: Aux.Operacional/EEF Carlos D de Andrade/Ananindeua

APROVAÇÃO ESCALA DE FÉRIAS

PORTARIA Nº.: 12299/10 DE 22/07/2010

Nome: LUCIVAL FURTADO DA SILVA

Matrícula:54190596/3 Período:27/09 a 26/10/10 Exercício:2010

Unidade: Assessoria de Rede Física/Belém

PORTARIA.: 14627/10 DE 06/10/10

Nome: EMIDIO JOSÉ DA CRUZ NETO

Matrícula: 361364-2 Período: 22/11 a 05/01/11 Exercício: 2009

Unidade: EE Dr Otavio Meira Sede Vinc./Benevides

PORTARIA.: 14626/10 DE 06/10/10

Nome: OSMELIA DE MELO REGO

Matrícula: 57208487-1 Período: 20/11 a 03/01/11 Exercício: 2010

Unidade: EE Dr Otavio Meira Sede Vinc./Benevides

PORTARIA.: 14625/10 DE 06/10/10

Nome: NILZA BORGES CORREA LUZ

Matrícula: 57213630-1 Período: 01/10 a 30/10/10 Exercício: 2010

Unidade: EE Dr Otavio Meira Sede Vinc./Benevides

PORTARIA.: 14624/10 DE 06/10/10

Nome: RAIMUNDO NONATO DE FREITAS

Matrícula: 778389-1 Período: 01/10 a 30/10/10 Exercício: 2010

Unidade: EE Dr Otavio Meira Sede Vinc./Benevides

PORTARIA.: 14623/10 DE 06/10/10

Nome: MARIA DO SOCORRO ROCHA DO NASCIMENTO

Matrícula: 594431-1 Período: 01/11 a 15/12/10 Exercício: 2010

Unidade: EE Dr Otavio Meira Sede Vinc./Benevides

PORTARIA.: 14622/10 DE 06/10/10

Nome: JOSE AUGUSTO XAVIER AMORIM

Matrícula: 595799-1 Período: 01/11 a 30/11/10 Exercício: 2010

Unidade: EE Dr. Otavio Meira Sede Vinc./Benevides

PORTARIA: 14621/10 DE 06/10/10

Nome: FRANCISCO REGINALDO BEGOT DA SILVA
Matricula: 6027466-2 Período: 01/11 a 30/11/10 Exercício: 2010
Unidade: EE Dr. Otavio Meira Sede Vinc./Benevides

PORTARIA: 14620/10 DE 06/10/10

Nome: CARLITO MENDES DA CONCEIÇÃO
Matricula: 307157-1 Período: 01/10 a 30/10/10 Exercício: 2010
Unidade: EE Dr. Otavio Meira Sede Vinc./Benevides

PORTARIA: 14619/10 DE 06/10/10

Nome: ANA CATARINA FERREIRA MACIEL
Matricula: 6310303-1 Período: 01/10 a 30/10/10 Exercício: 2010
Unidade: EE Dr. Otavio Meira Sede Vinc./Benevides

PORTARIA: 14618/10 DE 06/10/10

Nome: ADELIA MARIA MACEDO ALVES
Matricula: 763187-3 Período: 01/09 a 15/10/10 Exercício: 2010
Unidade: EE João B de M de Carvalho/Benevides

PORTARIA: 14628/10 DE 06/10/10

Nome: HELDILEIA JEANE PELARES DE OLIVEIRA
Matricula: 57202358-2 Período: 01/12 a 14/01/11 Exercício: 2010
Unidade: ERC N. Senhora de Fátima I/Belém

PORTARIA: 14629/10 DE 06/10/10

Nome: JOSIANE FREITAS DO NASCIMENTO
Matricula: 5693080-2 Período: 25/11 a 08/01/11 Exercício: 2010
Unidade: EEEM Ruth Guimarães Ferreira/Benevides

PORTARIA: 14630/10 DE 06/10/10

Nome: ANA CLÉIDE RIBEIRO BRASIL
Matricula: 57208572-1 Período: 05/12 a 18/01/11 Exercício: 2010
Unidade: EE Agroindustrial Juscelino Kubitschek/Benevides

PORTARIA: 14631/10 DE 06/10/10

Nome: IVONICE ASSUNCAO DE ASSUNCAO
Matricula: 57208558-1 Período: 03/01 a 16/02/11 Exercício: 2010
Unidade: EE Agroindustrial Juscelino Kubitschek/Benevides

PORTARIA: 14634/10 DE 06/10/10

Nome: LUCIA DE FATIMA RODRIGUES ANTUNES
Matricula: 595810-1 Período: 01/09 a 15/10/10 Exercício: 2008
Unidade: EE Murinin/Benevides

PORTARIA: 14635/10 DE 06/10/10

Nome: LUCIA DE FATIMA RODRIGUES ANTUNES
Matricula: 595810-1 Período: 16/10 a 29/11/10 Exercício: 2009
Unidade: EE Murinin/Benevides

PORTARIA: 14632/10 DE 06/10/10

Nome: WALTER GOMES DE ALENCAR
Matricula: 490644-1 Período: 01/09 a 30/09/10 Exercício: 2010
Unidade: EEEF Drª M. Ester Mouta de Oliveira/Belém

PORTARIA: 14633/10 DE 06/10/10

Nome: ELIETE CLAUDINO DO REGO DOS SANTOS
Matricula: 385581-1 Período: 01/09 a 30/09/10 Exercício: 2010
Unidade: EE Américo Souza de Oliveira/Icoaraci

PORTARIA: 14636/10 DE 06/10/10

Nome: DEUZARINA FERREIRA AZEVEDO
Matricula: 517593-1 Período: 01/09 a 30/09/10 Exercício: 2010
Unidade: ERC Clube de Mães N S Aparec do P S Francisco/Ananindeua

PORTARIA: 14637/10 DE 06/10/10

Nome: MARCIA HELENA CORDEIRO BENTES
Matricula: 57204633-2 Período: 01/11 a 30/11/10 Exercício: 2010
Unidade: ERC Agrícola Pe Josimo Tavares/Benevides

PORTARIA: 14638/10 DE 06/10/10

Nome: MARIA DE LOURDES NUNES DA SILVA
Matricula: 339539-1 Período: 01/10 a 30/10/10 Exercício: 2009
Unidade: EE Fernando Ferrari/Marituba

SECRETARIA DE ESTADO DE EDUCAÇÃO - CCC

TERMO ADITIVO A CONTRATO NÚMERO DE PUBLICAÇÃO: 166720 TERMO ADITIVO: 6

Data de Assinatura: 07/10/2010
Vigência: 08/10/2010 a 06/12/2010
Justificativa: visando prorrogar vigência do contrato original.
Contrato: 88/2009
Contratado: CR Engenharia Ltda
Endereço: Av Sen Lemos, Bairro: Telégrafo Sem Fio, 2053
CEP. 66113-000 - Belém/PA
Ordenador: Carlos Alberto da Silva Leão

CONTRATO NÚMERO DE PUBLICAÇÃO: 166697 CONTRATO: 64/2010

Objeto: construção de escola tecnológica, com laboratórios de aquicultura e processamento de pescado, localizada no município de Vigia/PA
Valor Total: 5.643.830,20
Data Assinatura: 07/10/2010
Vigência: 07/10/2010 a 30/09/2011
Concorrência Nacional: 23/2010
Orçamento:
Programa de Trabalho Natureza da Despesa Fonte do Recurso
Origem do Recurso
12122128219570000 449051 0106000000 Federal
12122128219570000 449051 0101000000 Federal
Contratado: Artemil Construções e Comércio Ltda
Endereço: Av Dr Freitas, 2222
CEP. 66087-810 - Belém/PA
Ordenador: LUIS CARLOS BARBOSA CAVALCANTE
**TERMO ADITIVO A CONTRATO
NÚMERO DE PUBLICAÇÃO: 166778**

TERMO ADITIVO: 12

Data de Assinatura: 11/10/2010
Vigência: 13/10/2010 a 11/12/2010
Justificativa: visando prorrogar vigência do contrato assinado.
Contrato: 147/208
Contratado: MD Construtora Ltda
Endereço: Rod Artur Bernardes, Bairro: Telégrafo Sem Fio, 92
CEP. 66115-000 - Belém/PA
Ordenador: Carlos Alberto da Silva Leão

SECRETARIA DE ESTADO DE EDUCAÇÃO - NLIC

HOMOLOGAÇÃO-NLIC/SEDUC NÚMERO DE PUBLICAÇÃO: 166782 GOVERNO DO ESTADO DO PARÁ SECRETARIA DE ESTADO DE EDUCAÇÃO NÚCLEO DE LICITAÇÃO HOMOLOGAÇÃO DE RESULTADO DE LICITAÇÃO PROCESSO Nº. 272.504/2010-SEDUC

ÓRGÃO: SECRETARIA DE ESTADO DE EDUCAÇÃO
MODALIDADE: TOMADA DE PREÇO Nº 046/2010-NLIC/SEDUC
FIRMA VENCEDORA:
ITEM ÚNICO

contratação de empresa especializada na execução de obras civis para para prestação de serviços de Reforma Geral da Escola EEEFM Abelardo Leão Condurú - localizada no Distrito de Mosqueiro - Belém/Pa..			
EMPRESA		OFERTA DE PREÇOS	
OÁSIS CONSTRUÇÃO SERVIÇOS LTDA-EPP	E	548.678,75	

Belém, 13 de outubro de 2010

Luis Carlos Barbosa Cavalcante

Secretário de Estado de Educação

AVISO DE LICITAÇÃO

NÚMERO DE PUBLICAÇÃO: 166591 MODALIDADE: TOMADA DE PREÇOS NÚMERO: 104/2010

Objeto: contratação de empresa especializada na execução de obras civis para reforma de cobertura, pintura, troca de esquadria, execução de drenagem, troca de piso e reforço de peça estrutural da EEEFM. Teodora Bentes, localizada no município de Belém/Pa. Data da Visita: 28/10/2010 Horário: 08:00 às 10:00 hs. Presidente: Nilce Brelaz Guedes.
Entrega do Edital: 14/10/2010
Observação: Os interessados poderão obter o edital através dos sites www.seduc.pa.gov.br e www.compraspara.pa.gov.br. Maiores informações no Núcleo de Licitação - NLIC através fone-fax: 0xx-(91)3201-5179/3201-5096 ou pelo e-mail: nilce.guedes@seduc.pa.gov.br

Responsável pelo certame: NILCE BRELAZ GUEDES
Local de Abertura: Núcleo de Licitação - NLIC/SEDUC, Rodovia Augusto Montenegro

Data da Abertura: 03/11/2010

Hora da Abertura: 09:30

Orçamento:

Programa de Trabalho	Natureza da Despesa	Fonte do Recurso	Origem do Recurso
12122128219560000	449051	0143000000	Federal

Ordenador: LUIS CARLOS BARBOSA CAVALCANTE

PORTARIA-NLIC/SEDUC

NÚMERO DE PUBLICAÇÃO: 166596 GOVERNO DO ESTADO DO PARÁ SECRETARIA DE ESTADO DE EDUCAÇÃO NÚCLEO DE LICITAÇÃO P O R T A R I A Nº. 216/2010-NLIC

O Secretário de Estado de Educação, usando de suas atribuições legais,
R E S O L V E:

Art. 1º - Designar o servidor Técnico em Licitação, **NILCE BRELAZ GUEDES**, matricula Nº 5722867-3 e os servidores Engenheiros Cíveis **LUCIVAL FURTADO DA SILVA**, matricula Nº 54190596-3 e **ARLINDO PEREIRA DO NASCIMENTO JUNIOR**, matricula Nº 57211521-1, para comporem a Comissão Especial de Licitação, referente a **TOMADA DE PREÇOS Nº. 104/2010-NLIC/SEDUC**, sob a presidência do primeiro.

Art. 2º - Designar o servidor Técnico em Licitação, **SÔNIA MARIA CERQUEIRA DOS SANTOS**, matricula Nº 80845716-3 e o(a) servidor(a) Engenheiro(a) Civil **SILVIA PATRICIA FREITAS DA SILVA**, matricula Nº 57174264-1 para comporem a Comissão referida no art. 1º, na condição de suplentes.

Art3º - Esta Portaria entrará em vigor na data de sua publicação, revogadas as disposições em contrário.

DÊ-SE CIÊNCIA, REGISTRE-SE, PUBLIQUE-SE E CUMPRE-SE. GABINETE DO SECRETÁRIO DE EDUCAÇÃO

Belém, 29 de setembro de 2010.

Luis Carlos Barbosa Cavalcante

Secretário de Estado de Educação

SECRETARIA DE ESTADO DE EDUCAÇÃO - SAGE

DIÁRIA NÚMERO DE PUBLICAÇÃO: 166546 ERRATA DA PUBLICAÇÃO Nº 150436 PORTARIA: 3308/2010

Objetivo: Assessoramento, fiscalização e correção de lotação
Fundamento Legal: Decreto de Nº. 734 de 07/04/1992 - Gabinete da Governadora.

Origem: BELÉM/PA - BRASIL

Destino(s):

Maracanã/PA - Brasil<br

Servidor(es):

57224141/FABIO DE OLIVEIRA MENDES (ASSIST. ADMINIST. / ATIV AUX INTERMED) / 10.5 diárias (Completa) / de 20/09/2010 a 30/09/2010<br

Ordenador: Maria de Nazaré Cardoso Costa

TORNAR SEM EFEITO**NÚMERO DE PUBLICAÇÃO: 166472**

A Diretora administrativa e Financeira, no uso de suas atribuições; resolve tornar sem efeito as portarias de diárias abaixo discriminadas.

NOME	PORTARIA	DOE
ALCINETE DO SOCORRO LIMA DA COSTA	4114/2010	164271 de 05/10/2010
MARLI ROCHA MARTINS	4110/2010	164327 de 05/10/2010

Maria de Nazaré Cardoso Costa

Diretora Administrativa e Financeira

UNIVERSIDADE DO ESTADO DO PARÁ

DIÁRIA NÚMERO DE PUBLICAÇÃO: 166539 PORTARIA: 2991/10

Objetivo: participar do 33º Simpósio Internacional de Ciências do Esporte, em São Paulo-SP.
Fundamento Legal: art. 145, § 1º e art. nº 146 da Lei n.º 5.810, de 24.01.1994

Origem: SANTARÉM/PA - BRASIL

Destino(s):

SÃO PAULO/SP - Brasil<br

Servidor(es):

571931821/LUIZ FERNANDO GOUVEA E SILVA (COORDENADOR DE INTERIORIZAÇÃO - Santarém) / 3.5 diárias (Completa) / de 06/10/2010 a 09/10/2010<br

Ordenador: MARIA DAS GRAÇAS DA SILVA

DIÁRIA NÚMERO DE PUBLICAÇÃO: 166552 PORTARIA: 3018/10

Objetivo: participar do processo de negociação para o retorno do funcionamento normal do Campus de Igarapé-Açu.
Fundamento Legal: art. 145, § 1º e art. nº 146 da Lei n.º 5.810, de 24.01.1994

Origem: BELÉM/PA - BRASIL

Destino(s):

IGARAPÉ-AÇU/PA - Brasil<br

Servidor(es):

571959673/ANDRÉ LUIZ CAMPOS CARDOSO (PROCURADOR CHEFE) / 0.5 diárias (Completa) / de 13/09/2010 a 13/09/2010<br

Ordenador: MARIA DAS GRAÇAS DA SILVA

DIÁRIA NÚMERO DE PUBLICAÇÃO: 166547 PORTARIA: 3017/10

Objetivo: participar de Jornada de Defesa de TCC, no Campus de Cametá.

Fundamento Legal: art. 145, § 1º e art. nº 146 da Lei n.º 5.810, de 24.01.1994

Origem: BELÉM/PA - BRASIL

Destino(s):

CAMETÁ/PA - Brasil<br

Servidor(es):

572170761/ANA CARLA ALVES PELAIS (PROFESSOR ASSISTENTE I - 40H) / 1.5 diárias (Completa) / de 22/10/2010 a 23/10/2010<br

Ordenador: MARIA DAS GRAÇAS DA SILVA

DIÁRIA NÚMERO DE PUBLICAÇÃO: 166562 PORTARIA: 3020/10

Objetivo: ministrar aula, no Campus de Castanhal.

Fundamento Legal: art. 145, § 1º e art. nº 146 da Lei n.º 5.810, de 24.01.1994

Origem: BELÉM/PA - BRASIL

Destino(s):

CASTANHAL/PA - Brasil<br

Servidor(es):

571885291/ODALEA DE LIMA SIMÕES (PROFESSOR SUBSTITUTO) / 0,5 diárias (Completa) / de 11/09/2010 a 11/09/2010
Ordenador: MARIA DAS GRAÇAS DA SILVA

DIÁRIA
NÚMERO DE PUBLICAÇÃO: 166557
PORTARIA: 3019/10

Objetivo: participar da IX Jornada Andina de Literatura Latino-Americana, no Rio de Janeiro.
Fundamento Legal: art. 145, § 1º e art. nº 146 da Lei n.º 5.810, de 24.01.1994

Origem: BELÉM/PA - BRASIL

Destino(s):

RIO DE JANEIRO/RJ - Brasil

Servidor(es):

58588442/DENISE DE SOUZA SIMÕES RODRIGUES (PROFESSOR ADJUNTO I - 40H) / 6,5 diárias (Completa) / de 01/08/2010 a 07/08/2010

Ordenador: MARIA DAS GRAÇAS DA SILVA

DIÁRIA
NÚMERO DE PUBLICAÇÃO: 166579
PORTARIA: 3022/10

Objetivo: conduzir servidora desta IES, ao Campus de Redenção.
Fundamento Legal: art. 145, § 1º e art. nº 146 da Lei n.º 5.810, de 24.01.1994

Origem: MARABÁ/PA - BRASIL

Destino(s):

REDENÇÃO/PA - Brasil

Servidor(es):

572007021/RICARDO FERNANDES INACIO (MOTORISTA) / 0,5 diárias (Completa) / de 16/09/2010 a 16/09/2010

Ordenador: MARIA DAS GRAÇAS DA SILVA

DIÁRIA
NÚMERO DE PUBLICAÇÃO: 166570
PORTARIA: 3021/10

Objetivo: ministrar aula, no Campus de Castanhal.
Fundamento Legal: art. 145, § 1º e art. nº 146 da Lei n.º 5.810, de 24.01.1994

Origem: BELÉM/PA - BRASIL

Destino(s):

CASTANHAL/PA - Brasil

Servidor(es):

571885291/ODALEA DE LIMA SIMÕES (PROFESSOR SUBSTITUTO) / 0,5 diárias (Completa) / de 25/09/2010 a 25/09/2010

Ordenador: MARIA DAS GRAÇAS DA SILVA

DIÁRIA
NÚMERO DE PUBLICAÇÃO: 166587
PORTARIA: 3023/10

Objetivo: tratar assuntos pertinentes à implantação do Curso de Design, no Campus Paragominas.
Fundamento Legal: art. 145, § 1º e art. nº 146 da Lei n.º 5.810, de 24.01.1994

Origem: BELÉM/PA - BRASIL

Destino(s):

PARAGOMINAS/PA - Brasil

Servidor(es):

51308161/ROSANGELA GOUVEA PINTO (COORDENADOR DO CURSO DE DESIGN) / 1,5 diárias (Completa) / de 27/09/2010 a 28/09/2010

Ordenador: MARIA DAS GRAÇAS DA SILVA

DIÁRIA
NÚMERO DE PUBLICAÇÃO: 166601
PORTARIA: 3025/10

Objetivo: a implantação do sistema PERGAMUM, no Campus de São Miguel do Guamá.
Fundamento Legal: art. 145, § 1º e art. nº 146 da Lei n.º 5.810, de 24.01.1994

Origem: BELÉM/PA - BRASIL

Destino(s):

SÃO MIGUEL DO GUAMÁ/PA - Brasil

Servidor(es):

572015721/HUGO PAES COSTA (TÉCNICO EM INFORMÁTICA) / 2,5 diárias (Completa) / de 20/10/2010 a 22/10/2010

Ordenador: MARIA DAS GRAÇAS DA SILVA

DIÁRIA
NÚMERO DE PUBLICAÇÃO: 166594
PORTARIA: 3024/10

Objetivo: realizar a implantação do sistema PERGAMUM, no Campus de São Miguel do Guamá.
Fundamento Legal: art. 145, § 1º e art. nº 146 da Lei n.º 5.810, de 24.01.1994

Origem: BELÉM/PA - BRASIL

Destino(s):

SÃO MIGUEL DO GUAMÁ/PA - Brasil

Servidor(es):

541888451/MILENA DIAS CONCEIÇÃO (TÉCNICO EM INFORMÁTICA) / 2,5 diárias (Completa) / de 20/10/2010 a 22/10/2010

Ordenador: MARIA DAS GRAÇAS DA SILVA

LICENÇA SAUDE
NÚMERO DE PUBLICAÇÃO: 166645
LAUDO Nº 101460A/1

NOME DO SERVIDOR: CLAUDIA BEATRIZ ALBUQUERQUE REBELO
ID. FUNCIONAL : 54189317-2

CARGO: TECNICO A

LOTAÇÃO: COORDENADORIA ADMINISTRATIVA DO CAMPUS II

PERÍODO: 26 a 27.08.2010

MARILIA BRASIL XAVIER

REITORA DA UNIVERSIDADE DO ESTADO DO PARÁ

LAUDO Nº 101460A/1

NOME DO SERVIDOR: CLAUDIA BEATRIZ ALBUQUERQUE REBELO

ID. FUNCIONAL : 54189317-2

CARGO: TECNICO A

LOTAÇÃO: COORDENADORIA ADMINISTRATIVA DO CAMPUS II

PERÍODO: 02 a 06.09.2010

MARILIA BRASIL XAVIER

REITORA DA UNIVERSIDADE DO ESTADO DO PARÁ
LAUDO Nº 101460A/1 DE 27 DE SETEMBRO DE 2010
NOME DO SERVIDOR: CLAUDIA BEATRIZ ALBUQUERQUE REBELO
ID. FUNCIONAL : 54189317-2

CARGO: TECNICO A

LOTAÇÃO: COORDENADORIA ADMINISTRATIVA DO CAMPUS II

PERÍODO: 20.09.2010 a 18.11.2010

MARILIA BRASIL XAVIER

REITORA DA UNIVERSIDADE DO ESTADO DO PARÁ

LAUDO Nº 101557A/1 DE 28 DE SETEMBRO DE 2010

NOME DO SERVIDOR: EDGAR AUGUSTO DE OLIVEIRA COSTA

ID. FUNCIONAL : 57223082-1

CARGO: AGENTE ADMINISTRATIVO A

LOTAÇÃO: COORDENADORIA ADMINISTRATIVA DO CAMPUS IV

PERÍODO: 13.09.2010 a 27.10.2010

MARILIA BRASIL XAVIER

REITORA DA UNIVERSIDADE DO ESTADO DO PARÁ

LAUDO Nº 101487A/1 DE 27 DE SETEMBRO DE 2010

NOME DO SERVIDOR: LUANNA MARQUES FERNANDES DA SILVA

ID. FUNCIONAL : 57192833-2

CARGO: AGENTE ADMINISTRATIVO A

LOTAÇÃO: COORDENADORIA ADMINISTRATIVA DO CAMPUS V

PERÍODO: 30.08.2010 a 13.09.2010

MARILIA BRASIL XAVIER

REITORA DA UNIVERSIDADE DO ESTADO DO PARÁ

LAUDO Nº 101482A/2 DE 27 DE SETEMBRO DE 2010

NOME DO SERVIDOR: SAULO ELAN VILCHES DA COSTA

ID. FUNCIONAL : 54193884-2

CARGO: AGENTE ADMINISTRATIVO A

LOTAÇÃO: COORDENADORIA ADMINISTRATIVA DO CAMPUS IV

PERÍODO: 01.09.2010 a 15.10.2010

MARILIA BRASIL XAVIER

REITORA DA UNIVERSIDADE DO ESTADO DO PARÁ

LAUDO Nº 101156A/1 DE 16 DE SETEMBRO DE 2010

NOME DO SERVIDOR: SHEILA DA SILVA GONÇALVES

ID. FUNCIONAL : 57200909-1

CARGO: TECNICO A

LOTAÇÃO: COORDENADORIA ADMINISTRATIVA DO CAMPUS II

PERÍODO: 23.08.2010 a 07.09.2010

MARILIA BRASIL XAVIER

REITORA DA UNIVERSIDADE DO ESTADO DO PARÁ

LAUDO Nº 101806A/1 DE 04 DE OUTUBRO DE 2010

NOME DO SERVIDOR: SONIA DO SOCORRO AMORIM COSTA

ID. FUNCIONAL : 5056489-1

CARGO: AUXILIAR ADMINISTRATIVO B

LOTAÇÃO: COORDENADORIA ADMINISTRATIVA DO CAMPUS I

PERÍODO: 17 a 26.09.2010

MARIA DAS GRAÇAS DA SILVA

REITORA DA UNIVERSIDADE DO ESTADO DO PARÁ EM

EXERCÍCIO

LICENÇA SAUDE (PRORROGAÇÃO)

NÚMERO DE PUBLICAÇÃO: 166658

LAUDO Nº 101466A/1 DE 27 DE SETEMBRO DE 2010

NOME DO SERVIDOR: FLAVIO LUIZ NUNES DE CARVALHO

ID. FUNCIONAL : 250767-2

CARGO: PROFESSOR AUXILIAR I - 40H

LOTAÇÃO: CAMPUS DE SÃO MIGUEL DO GUAMÁ

PERÍODO: 20.09.2010 a 19.10.2010

MARILIA BRASIL XAVIER

REITORA DA UNIVERSIDADE DO ESTADO DO PARÁ

LAUDO Nº 101446A/1 DE 24 DE SETEMBRO DE 2010

NOME DO SERVIDOR: ANA CELIA BARBOSA ASSUNÇÃO

MATRÍCULA: 3188434-1

LOTAÇÃO: COORDENADORIA ADMINISTRATIVA DO CAMPUS IV

CARGO: AUXILIAR DE SERVIÇO GERAIS A

PERÍODO: 09 a 18.09.2010

MARILIA BRASIL XAVIER

REITORA DA UNIVERSIDADE DO ESTADO DO PARÁ

AVISO DE LICITAÇÃO

NÚMERO DE PUBLICAÇÃO: 166656

MODALIDADE: PREGÃO ELETRÔNICO

NÚMERO: 40/2010

Objeto: AQUISIÇÃO DE MATERIAL DE CONSUMO E PERMANENTE PARA

ATENDIMENTO DO PROJETO COLETA SELETIVO DE LIXO, PARA ATENDER OS

SERVIDORES DESTA UNIVERSIDADE DO ESTADO DO PARÁ.

Entrega do Edital: O EDITAL ENCONTRA-SE ACESSÍVEL NOS

SITES: WWW.COMPRASNET.GOV.BR E WWW.COMPRASPARA.

PA.GOV.BR, A PARTIR DO DIA 15/10/2010.

Observação: NA IMPOSSIBILIDADE DE OBTENÇÃO POR

ESSE MEIO, O EDITAL ESTARÁ DISPONÍVEL NA COMISSÃO

PERMANENTE DE LICITAÇÃO - CPL, SITO NO ENDEREÇO RUA

DO UNA, 156, FONE/FAX (91) 3254-9488/3299-2222/3244-

1188, NO HORÁRIO DE 08:00 ÀS 16:00, NOS DIAS ÚTEIS

Responsável pelo certame: FRANCISCO DE ASSIS MOTA

MIRANDA

Local de Abertura: www.comprasnet.gov.br

Data da Abertura: 27/10/2010

Hora da Abertura: 09:00

Orçamento:

Programa de Trabalho Natureza da Despesa Fonte do Recurso Origem do Recurso

12122012545340000 449052 0101000000 Estadual

12122012545340000 339030 0101000000 Estadual

Ordenador: MARILIA BRASIL XAVIER

LICENÇA ASSISTÊNCIA

NÚMERO DE PUBLICAÇÃO: 166661

LAUDO Nº 101298A/1 DE 21 DE SETEMBRO DE 2010

NOME DO SERVIDOR: ZELIA VIEIRA CRUZ VELOSO

ID. FUNCIONAL: 5775604-2

CARGO: PROFESSOR AUXILIAR IV - 40H

LOTAÇÃO: CAMPUS DE CONCEIÇÃO DO ARAGUAIA

PERÍODO: 23.08.2010 a 21.09.2010

MARILIA BRASIL XAVIER

REITORA DA UNIVERSIDADE DO ESTADO DO PARÁ

DIÁRIA

NÚMERO DE PUBLICAÇÃO: 166620
PORTARIA: 3041/10

Objetivo: ministrar disciplina no Campus de Marabá.

Fundamento Legal: art. 145, § 1º e art. nº 146 da Lei n.º 5.810,

de 24.01.1994

Origem: BELÉM/PA - BRASIL

Destino(s):

MARABÁ/PA - Brasil

Servidor(es):

54697322/MONICA ELIANA DE OLIVEIRA FERREIRA (PROFESSOR

COLABORADOR) / 2,5 diárias (Completa) / de 24/09/2010 a 26/09/2010

Ordenador: MARIA DAS GRAÇAS DA SILVA

DIÁRIA

NÚMERO DE PUBLICAÇÃO: 166631
PORTARIA: 3042/10

Objetivo: ministrar disciplina no Campus de Marabá.

Fundamento Legal: art. 145, § 1º e art. nº 146 da Lei n.º 5.810,

de 24.01.1994

Origem: BELÉM/PA - BRASIL

Destino(s):

MARABÁ/PA - Brasil

Servidor(es):

54697322/MONICA ELIANA DE OLIVEIRA FERREIRA (PROFESSOR

COLABORADOR) / 2,5 diárias (Completa) / de 10/09/2010 a 12/09/2010

Ordenador: MARIA DAS GRAÇAS DA SILVA

**SECRETARIA DE ESTADO DE ASSISTÊNCIA
E DESENVOLVIMENTO SOCIAL**

ERRATA DE PORTARIA

NÚMERO DE PUBLICAÇÃO: 166772

PORTARIA Nº 1397/2010 - SEDES DE 01 DE OUTUBRO DE 2010.

Publicada no DOE nº. 31768 de 07/10/2010

Em nome do Servidor: GLEYDSON DOS SANTOS SILVA -

(TRANSFERÊNCIA DO GOZO DE FÉRIAS)

Onde se lê: CONCEDER, 12 (doze) dias de férias regulares no

período de 08 a 19/11/2010.

Leia-se: CONCEDER, 13 (treze) dias de férias regulares no

período de 08 a 20/11/2010.

CÁSSIA ROSANA MOREIRA DA SILVA E MARTINS

Secretária Adjunta de Estado de Assistência e Desenvolvimento

Social

PORTARIA DE TORNAR SEM EFEITO

NÚMERO DE PUBLICAÇÃO: 166765

TORNAR SEM EFEITO A ERRATA DA PORTARIA Nº.

1397/2010-SEDES, DE 01 DE OUTUBRO DE 2010.

de: Transferência do gozo de férias

Publicada no Diário Oficial nº. 31770 de 11 de outubro de 2010.

Em nome do Servidor: GLEYDSON DOS SANTOS SILVA

CÁSSIA ROSANA MOREIRA DA SILVA E MARTINS

Secretaria Adjunta de Estado de Assistência e Desenvolvimento

Social

DIÁRIA

NÚMERO DE PUBLICAÇÃO: 166714

PORTARIA: 1375/2010

Objetivo: de participar da Comemoração referente ao Dia

Nacional do Idoso.

Fundamento Legal: Lei nº 5810/94 e o Decreto Estadual nº

734/92.

Origem: BELÉM/PA - BRASIL

Destino(s):

QUATIPURU/PA - Brasil

Servidor(es):

57224458/REINAN CLAYTON BARBOSA ABREU (COORDENADOR)

/ 1,5 diárias (Deslocamento) / de 25/09/2010 a 26/09/2010

Ordenador: CASSIA ROSANA MOREIRA DA SILVA E MARTINS

DIÁRIA

NÚMERO DE PUBLICAÇÃO: 166718

PORTARIA: 1380/2010

Objetivo: de participar do Seminário de sensibilização com as

mulheres do Programa Pará Empreendedorismo da Mulher,

juntamente com as instituições que compõem a coordenação,

execução e parcerias de referido Programa.

Fundamento Legal: Lei nº 5810/94 e o Decreto Estadual nº

734/92.

Origem: BELÉM/PA - BRASIL

Destino(s):

SANTARÉM/PA - Brasil<br

Servidor(es):

80845545/MARIA DE FATIMA MATOS SILVA (GERENTE) / 3.5 diárias (Deslocamento) / de 04/10/2010 a 07/10/2010<br
Ordenador: CASSIA ROSANA MOREIRA DA SILVA E MARTINS

SUPRIMENTO DE FUNDO
NÚMERO DE PUBLICAÇÃO: 166723
PORTARIA: 1144/2010

Prazo para Aplicação (em dias): 30

Prazo para Prestação de Contas (em dias): 15

Servidor: MARIA ZENEIDE MORAES DOS SANTOS

Cargo: PROFESSOR

Matrícula Funcional: 3228975

Recurso(s):

Programa de Trabalho	Fonte do Recurso	Natureza da Despesa	Valor
08244121447550000	6107000000	339033	400.00
08244121447550000	6107000000	339030	200.00

Observação: Recursos financeiros para cobrir despesas referentes ao memo nº 903/2010/DRCCP/SEDES.

Ordenador: CASSIA ROSANA MOREIRA DA SILVA E MARTINS

SUPRIMENTO DE FUNDO
NÚMERO DE PUBLICAÇÃO: 166729
PORTARIA: 1301/2010

Prazo para Aplicação (em dias): 30

Prazo para Prestação de Contas (em dias): 15

Servidor: MARIA RAIMUNDA DE SOUSA FARO

Cargo: ASSISTENTE SOCIAL

Matrícula Funcional: 3197735

Recurso(s):

Programa de Trabalho	Fonte do Recurso	Natureza da Despesa	Valor
08244125361450000	0101000000	339033	200.00

Observação: Recursos financeiros para cobrir despesas referentes ao memo nº 783/DAS/SEDES/10.

Ordenador: CASSIA ROSANA MOREIRA DA SILVA E MARTINS

SUPRIMENTO DE FUNDO
NÚMERO DE PUBLICAÇÃO: 166731
PORTARIA: 1303/2010

Prazo para Aplicação (em dias): 30

Prazo para Prestação de Contas (em dias): 15

Servidor: ROSELIS MARIA MAUES DA SILVA

Cargo: GERENTE

Matrícula Funcional: 57195186

Recurso(s):

Programa de Trabalho	Fonte do Recurso	Natureza da Despesa	Valor
08244125361450000	0339002241	339030	200.00

Observação: Recursos financeiros para cobrir despesas referentes ao memo nº 1050/DRCCP/SEDES/10.

Ordenador: CASSIA ROSANA MOREIRA DA SILVA E MARTINS

SUPRIMENTO DE FUNDO
NÚMERO DE PUBLICAÇÃO: 166721
PORTARIA: 1135/2010

Prazo para Aplicação (em dias): 30

Prazo para Prestação de Contas (em dias): 15

Servidor: MARIA DE FATIMA DE MELO PAES

Cargo: ASSISTENTE SOCIAL

Matrícula Funcional: 3223060

Recurso(s):

Programa de Trabalho	Fonte do Recurso	Natureza da Despesa	Valor
08244125361450000	0107000000	339033	200.00

Observação: Recursos financeiros para cobrir despesas referentes ao memo nº 648/2010-DAS/SEDES.

Ordenador: CASSIA ROSANA MOREIRA DA SILVA E MARTINS

SUPRIMENTO DE FUNDO
NÚMERO DE PUBLICAÇÃO: 166733
PORTARIA: 1253/2010

Prazo para Aplicação (em dias): 30

Prazo para Prestação de Contas (em dias): 15

Servidor: ANTONIA BENEDITA LEO LIRA

Cargo: ASSISTENTE SOCIAL

Matrícula Funcional: 54194530

Recurso(s):

Programa de Trabalho	Fonte do Recurso	Natureza da Despesa	Valor
08244125361450000	0339002241	339030	1,300.00

Observação: Recursos financeiros para cobrir despesas referentes ao memo nº 978/2010-DRCCP/SEDES.

Ordenador: CASSIA ROSANA MOREIRA DA SILVA E MARTINS

DIÁRIA
NÚMERO DE PUBLICAÇÃO: 166710
PORTARIA: 1373/2010

Objetivo: de participar de Treinamento de Sistematização de instrumento de monitoramento e avaliação de programas e projetos do Estado e do Governo Federal, balanço SUAS 2010. Fundamento Legal: Lei nº 5810/94 e o Decreto Estadual nº 734/92. Origem: BELÉM/PA - BRASIL

Destino(s): BRASÍLIA/DF - Brasil<br

Servidor(es):

57224458/REINAN CLAYTON BARBOSA ABREU (COORDENADOR) / 1,5 diárias (Deslocamento) / de 27/09/2010 a 28/09/2010<br
Ordenador: CASSIA ROSANA MOREIRA DA SILVA E MARTINS

FUNDAÇÃO DA CRIANÇA E DO ADOLESCENTE DO PARÁ

TORNAR SEM EFEITO
NÚMERO DE PUBLICAÇÃO: 166666

Tornar sem Efeito a publicação nº 100733, publicada no DOE nº 31661 de 07/05/2010, referente a PORTARIA Nº 0423/2010 DAF. Ordenador Responsável: EUNICIANA PELOSO DA SILVA - PRESIDENTE

TORNAR SEM EFEITO
NÚMERO DE PUBLICAÇÃO: 166673

Tomar sem Efeito a Publicação de nº 147962, publicada no DOE nº 31738 de 25/08/2010, referente a PORTARIA Nº 0840/2010 DAF. Ordenador Responsável: EUNICIANA PELOSO DA SILVA - PRESIDENTE.

TORNAR SEM EFEITO
NÚMERO DE PUBLICAÇÃO: 166659

Tornar sem Efeito a Publicação nº 113791, publicado no DOE nº 31683 de 08/06/2010, referente a PORTARIA Nº 0575/2010 DAF. Ordenador Responsável: EUNICIANA PELOSO DA SILVA - PRESIDENTE

AVISO DE LICITAÇÃO
NÚMERO DE PUBLICAÇÃO: 166862
MODALIDADE: PREGÃO ELETRÔNICO
NÚMERO: 190563/2010

Objeto: Aquisição de Materiais para Desjejum e Lanche Diferenciado para atender as unidades de Belém, Santarém e Marabá Entrega do Edital: 14/10/2010

Observação: www.comprasnet.gov.br/www.compraspara.pa.gov.br

Responsável pelo certame: Auzimeire Gomes Caetano

Local de Abertura: www.comprasnet.gov.br

Data da Abertura: 27/10/2010

Hora da Abertura: 09:00

Orçamento:

Programa de Trabalho	Natureza da Despesa	Fonte do Recurso	Origem do Recurso
08243121747690000	339030	0101000000	Estadual
08243121747710000	339030	0101000000	Estadual
08243121747700000	339030	0101000000	Estadual
08243121761870000	339030	0101000000	Estadual

Ordenador: Euníciana Peloso da Silva

DIÁRIA
NÚMERO DE PUBLICAÇÃO: 166780
PORTARIA: 0989/2010

Objetivo: Acompanhar adolescente custodiado no ciam/Marabá, para ser ouvido em audiência cumprindo determinação judicial. Fundamento Legal: Art. 145 da Lei 5.810/94

Origem: MARABÁ/PA - BRASIL

Destino(s): Redenção/PA - Brasil<br

Servidor(es):

555885431/Izaias Barros do Nascimento (Motorista) / 1,5 diárias (Completa) / de 21/10/2010 a 22/10/2010

572253321/Marcelo Lima Soares (Monitor) / 1,5 diárias (Completa) / de 21/10/2010 a 22/10/2010

572212951/Sara Gomes Barbosa (Técnica Social) / 1,5 diárias (Completa) / de 21/10/2010 a 22/10/2010<br

Ordenador: Euníciana Peloso da Silva

TERMINO DE VÍNCULO DE SERVIDOR
NÚMERO DE PUBLICAÇÃO: 166773

Ato: DISTRATO DE CONTRATO

Término Vínculo: 13/10/2010

Tipo: Termino de Vínculo de Servidor

Motivo: DISTRATO DE CONTRATO DE SERVIDOR TEMPORARIO

Orgão: FUNDACAO DA CRIANCA E DO ADOLESCENTE DO PARA

Servidor(es):

Temporário / HERIC GOMES MOURAO (Monitor)

Temporário / IRVING JEFFERSON FREITAS DA SILVA (Monitor)<br

Ordenador: Euníciana Peloso da Silva

SECRETARIA DE ESTADO DE JUSTIÇA E DIREITOS HUMANOS

ERRATA DE PORTARIA DE FERIAS
NÚMERO DE PUBLICAÇÃO: 166460

ERRATA DA PORTARIA Nº. 683/2010 de 29.09.2010, publicada no DOE nº. 31.766 de 05.10.2010.

Onde se lê:

Matrícula	Servidor	Exercício	Período de Gozo
86649/1	José Santino Ferreira Faro	2010	01/11 a 30/11/2010

Leia-se:

Matrícula	Servidor	Exercício	Período de Gozo
86649/1	José Santino Ferreira Faro	2010	16/11 a 15/12/2010

REGISTRE-SE, PUBLIQUE-SE E CUMPRA-SE.

FÁBIO DE MELO FIGUEIRAS

Secretário de Estado de Justiça e Direitos Humanos.

ERRATA DE PORTARIA
NÚMERO DE PUBLICAÇÃO: 166488

ERRATA DA PORTARIA Nº. 454/2010 de 12.07.2010, publicada no DOE nº. 31.708 de 17.07.2010.

Onde se lê: no período de 03.07 a 03.10.2010, sem prejuízo à percepção de sua remuneração.

Leia-se: no período de 06.07 a 03.10.2010, sem prejuízo à percepção de sua remuneração.

REGISTRE-SE, PUBLIQUE-SE E CUMPRA-SE.

FÁBIO DE MELO FIGUEIRAS

Secretário de Estado de Justiça e Direitos Humanos.

SECRETARIA DE ESTADO DE PROJETOS ESTRATÉGICOS

NÚCLEO DE GERENCIAMENTO DO PARÁ RURAL

DIÁRIA
NÚMERO DE PUBLICAÇÃO: 166481
PORTARIA: 533/2010

Objetivo: Participar de reuniões para implantação do Projeto Belém da Petrobrás

Fundamento Legal: 734/1992

Origem: BELÉM/PA - BRASIL

Destino(s):

Tailândia/PA - Brasil<br

Servidor(es):

54191995/Cleber de Souza Oliveira (Assessor Superior) / 4,5 diárias (Completa) / de 04/10/2010 a 08/10/2010<br

Ordenador: Celene Maria de Oliveira Brito

DIÁRIA
NÚMERO DE PUBLICAÇÃO: 166524
PORTARIA Nº. 535 /2010-NGPR
BELÉM, 08 DE OUTUBRO 2010.

A COORDENADORA DE ADMINISTRAÇÃO E FINANÇAS, no exercício de suas atribuições legais, estabelecida na PORTARIA Nº. 457 de 29 setembro de 2009 e de acordo com o processo nº. 140149/2010.

RESOLVE:

CONCEDER 3,5 (três e meia) diárias ao Colaborador Eventual **JOCYMAR BRASIL E SILVA, CPF:** 743.840.662-87, para custear despesas com viagem aos municípios de Monte Dourado e Almeirim/PA, no período de 14 a 17/10/2010, com a finalidade de realizar levantamento patrimonial de bens móveis do NGPR, no referido município.

DE-SE CIÊNCIA, REGISTRE, PUBLIQUE-SE E CUMPRA-SE.

Celene Maria de Oliveira Brito.

Coordenadora de Administração e Finanças

DIÁRIA
NÚMERO DE PUBLICAÇÃO: 166525
PORTARIA Nº. 537 /2010/NGPR
BELÉM, 08 DE OUTUBRO DE 2010.

A COORDENADORA DE ADMINISTRAÇÃO E FINANÇAS no exercício de suas atribuições legais, estabelecida pela portaria nº.457 de 29 de setembro de 2009 e de acordo com o processo nº. 140143/2010.

RESOLVE:

CONCEDER 2,5 (duas e meia) diárias ao colaborador eventual **José Roberto Rodrigues Prates, CPF:** 093.249.255-04, para custear despesas com viagem ao município de Belém/PA, no período de 18 a 20/10/2010, com objetivo de concluir Pré-projetos de Investimento Produtivo e reunião com lideranças do setor agrícola. **DE-SE CIÊNCIA, REGISTRE, PUBLIQUE-SE E CUMPRA-SE.**

Celene Maria de Oliveira Brito

Coordenadora de Administração e Finanças

DIÁRIA
NÚMERO DE PUBLICAÇÃO: 166518
PORTARIA: 536/2010

Objetivo: Conduzir Técnicos do Pará Rural.

Fundamento Legal: 734/1992

Origem: BELÉM/PA - BRASIL

Destino(s): Bragança/PA - Brasil<br

Servidor(es):

85863/Carlos Alberto Dutra Madureira (Motorista) / 1,5 diárias (Completa) / de 07/10/2010 a 08/10/2010<br

Ordenador: Celene Maria de Oliveira Brito

DIÁRIA
NÚMERO DE PUBLICAÇÃO: 166500
PORTARIA: 534/2010

Objetivo: Realizar levantamento patrimonial de bens móveis do NGPR, no referido município.

Fundamento Legal: 734/1992

Origem: BELÉM/PA - BRASIL

Destino(s): Monte Dourado e Almeirim/PA - Brasil<br

Servidor(es):

57196662/Maycon Douglas Mota Fiel (Apoio Administrativo) / 3,5 diárias (Completa) / de 14/10/2010 a 17/10/2010<br

Ordenador: Celene Maria de Oliveira Brito

SECRETARIA DE ESTADO DE INTEGRAÇÃO REGIONAL

DIÁRIA
NÚMERO DE PUBLICAÇÃO: 166497
PORTARIA: 506/2010

Objetivo: Conduzir o servidor Raimundo Dionízio Brito, para participar de reunião dos Agentes de Integração Regional Fundamento Legal: Lei nº 5.810/94

Origem: CAMETÁ /PA - BRASIL
Destino(s): Belém/PA - Brasil

Servidor(es): 572010682/Ismael de Jesus Ribeiro Gaia (Motorista) / 1.0 diárias (Completa) / de 08/10/2010 a 09/10/2010

Ordenador: RAIMUNDA NONATA PONTES DE BARROS

DIÁRIA
NÚMERO DE PUBLICAÇÃO: 166509
PORTARIA: 508/2010

Objetivo: Conduzir o servidor Jailton Manito, para participar de reunião dos Agentes de Integração Regional
Fundamento Legal: Lei nº 5.810/94
Origem: TUCURUI/PA - BRASIL
Destino(s): Belém/PA - Brasil

Servidor(es): 572307891/Dejailton Ferreira Lima (Motorista) / 1.0 diárias (Completa) / de 08/10/2010 a 09/10/2010

Ordenador: RAIMUNDA NONATA PONTES DE BARROS

DIÁRIA
NÚMERO DE PUBLICAÇÃO: 166491
PORTARIA: 505/2010

Objetivo: Conduzir o servidor Ronaldo Campelo, para participar de reunião dos Agentes de Integração Regional
Fundamento Legal: Lei nº 5.810/94
Origem: CAPANEMA/PA - BRASIL
Destino(s): Belém/PA - Brasil

Servidor(es): 572037792/Alessandro da Silva Ambrósio (Motorista) / 1.0 diárias (Completa) / de 08/10/2010 a 09/10/2010

Ordenador: RAIMUNDA NONATA PONTES DE BARROS

DIÁRIA
NÚMERO DE PUBLICAÇÃO: 166513
PORTARIA: 509/2010

Objetivo: Participar de reunião dos Agentes de Integração Regional
Fundamento Legal: Lei nº 5.810/94
Origem: TUCURUI/PA - BRASIL
Destino(s): Belém/PA - Brasil

Servidor(es): 58159402/Jailton Vasconcelos Manito (Assessor) / 1.0 diárias (Completa) / de 08/10/2010 a 09/10/2010

Ordenador: RAIMUNDA NONATA PONTES DE BARROS

DIÁRIA
NÚMERO DE PUBLICAÇÃO: 166504
PORTARIA: 507/2010

Objetivo: Participar de reunião dos Agentes de Integração Regional
Fundamento Legal: Lei nº 5.810/94
Origem: CASTANHAL /PA - BRASIL
Destino(s): Belém/PA - Brasil

Servidor(es): 571888313/Francisco Ezivandro Araujo Santos (Assessor) / 1.0 diárias (Completa) / de 08/10/2010 a 09/10/2010

Ordenador: RAIMUNDA NONATA PONTES DE BARROS

DIÁRIA
NÚMERO DE PUBLICAÇÃO: 166515
PORTARIA: 510/2010

Objetivo: Participar de reunião dos Agentes de Integração Regional
Fundamento Legal: Lei nº 5.810/94
Origem: CAMETÁ/PA - BRASIL
Destino(s): Belém/PA - Brasil

Servidor(es): 58682463/Raimundo Dionízio Pinto Brito (Assessor) / 1.0 diárias (Completa) / de 08/10/2010 a 09/10/2010

Ordenador: RAIMUNDA NONATA PONTES DE BARROS

DIÁRIA
NÚMERO DE PUBLICAÇÃO: 166516
PORTARIA: 511/2010

Objetivo: Participar de reunião dos Agentes de Integração Regional
Fundamento Legal: Lei nº 5.810/94
Origem: MARABÁ/PA - BRASIL
Destino(s): Belém/PA - Brasil

Servidor(es): 571913001/José Pereira de Almeida (Assessor) / 1.0 diárias (Completa) / de 08/10/2010 a 09/10/2010

Ordenador: RAIMUNDA NONATA PONTES DE BARROS

DIÁRIA
NÚMERO DE PUBLICAÇÃO: 166517
PORTARIA: 512/2010

Objetivo: Participar de reunião dos Agentes de Integração Regional
Fundamento Legal: Lei nº 5.810/94
Origem: CONCEIÇÃO DO ARAGUAIA/PA - BRASIL
Destino(s): Belém/PA - Brasil

Servidor(es): 571983022/Joaquim Daniel Alves Barbosa (Assessor) / 1.0 diárias (Completa) / de 08/10/2010 a 09/10/2010

Ordenador: RAIMUNDA NONATA PONTES DE BARROS

SECRETARIA DE ESTADO DE PESCA E AQUICULTURA

RETIFICAÇÃO DE EDITAIS
NÚMERO DE PUBLICAÇÃO: 166809
GOVERNO DO ESTADO DO PARÁ
SECRETARIA DE ESTADO DE PESCA E AQUICULTURA
COMISSÃO ESPECIAL DE LICITAÇÃO
AVISO DE RETIFICAÇÃO DE EDITAIS

O Presidente da Comissão Especial de Licitação da Secretaria de Estado de Pesca e Aquicultura, nomeado através da portaria de

nº 0341 de 22 de setembro de 2010, comunica aos interessados que adquiriram os editais de licitação na modalidade Tomada de Preços de nº 002/10, 003/10,004/10,005/10, que verificou a necessidade da seguinte retificação

1- No Edital, Sub-Item 6.4.2, desconsiderar a alínea "g" que trata de atestado de qualificação técnica;
Com a devida correção e entendendo que esta em nada afeta a formulação das propostas, em conformidade com o Art. 21, § 4º da Lei 8.666/93, fica desde de já ratificada a data anteriormente marcada para o início dos certames, qual sejam, 14/10/2010, 18/10/2010, 21/10/2010, 27/10/2010, respectivamente, no mesmo local.

Cleyton Moreira dos Santos
Presidente da Comissão Especial de Licitação
Belém, 13 de outubro de 2010.

SECRETARIA DE ESTADO DE TRABALHO, EMPREGO E RENDA

CONTRATO
NÚMERO DE PUBLICAÇÃO: 166476
CONTRATO: 11/2010

Objeto: Serviços de estruturação, implantação e suporte à rede lógica, ativação do link de dados em cada posto, instalação do SIGAE, implantação do Sistema de recepção do Seguro-Desemprego do Pescador Artesanal via WEB entre outros.
Valor Total: 7.500,00
Data Assinatura: 23/03/2010
Vigência: 23/03/2010 a 22/08/2010
Dispensa: 11/2010
Orçamento:

Programa de Trabalho Natureza da Despesa Fonte do Recurso Origem do Recurso
11334123048300000 339036 0101000000 Estadual
Contratado: BRUNO AUGUSTO PELOSO DOS SANTOS
Endereço: Tv Três de Maio, 1033
CEP. 66063-388 - Belém/PA
Ordenador: Ivanise Coelho Gasparim

EXTRATO DE CONTRATO
NÚMERO DE PUBLICAÇÃO: 166541
Nº DO CONTRATO: 162/2008

PARTES: SETER X EDUARDO ALBERTO DIAS MARTINS DE BARROS

OBJETO: Consultoria técnica em engenharia para assessorar o gestor do Contrato nº 131/2007 na fiscalização da construção de um segundo andar da futura Sede da SETER, localizado na Av. Almirante Barroso, nº 1312, conforme o Contrato nº 131/07 da empresa MD Construtora Ltda.

MODALIDADE DE LICITAÇÃO: Inexigibilidade de Licitação
VIGÊNCIA: 07/01/2008 a 06/04/2008

VALOR: R\$ 7.980,00
DOTAÇÃO ORÇAMENTÁRIA: 23.101.11.122.0125.4534-116735
FONTE DE RECURSO: 0101

FORO: Belém
DATA DA ASSINATURA: 07/01/2008
ORDENADOR RESPONSÁVEL: Ivanise Coelho Gasparim.

END DO CONTRATADO E CEP: Rua Xingu, n.º114, Bairro-Marco, CEP: 66.095.680, Belém-Pará

CONVÊNIO
NÚMERO DE PUBLICAÇÃO: 166685
ERRATA DA PUBLICAÇÃO Nº 126816
CONVÊNIO: 9/2010

Objeto: projeto "Qualificar o trabalhador, promovendo o emprego e renda para cultivar a vida", para ofertar cursos de qualificação social-profissional para produção, cultivo e manejo do dendê.

Valor Total: 100.000,00
Assinatura: 30/06/2010
Vigência: 30/06/2010 a 31/07/2011

Orçamento:
Programa de Trabalho Natureza da Despesa Fonte do Recurso Origem do Recurso
11334123048290000 334041 0101002158 Estadual

Partes:
Beneficiário ente Público: PREFEITURA MUNICIPAL DE CONCÓRDIA DO PARÁ

Concedente: SECRETARIA DE ESTADO DE TRABALHO EMPREGO E RENDA
Ordenador: Ivanise Coelho Gasparim

CANCELAMENTO DE PUBLICAÇÃO
NÚMERO DE PUBLICAÇÃO: 166743

CANCELAR A PUBLICAÇÃO NO DOE N 31723 DE 04/08/2010 QUE TORNOU SEM EFEITO A PUBLICAÇÃO DOS CONVENIOS 19/2010-ASSOCIAÇÃO DOS CEGOS DO PARÁ E 14/2010-ASSOCIAÇÃO COMUNITARIA GRÃO PARA-AÇAI(NUM PUB139070), TENDO COMO CONDIÇÃO INDISPENSÁVEL PARA SUA EFICÁCIA A PUBLICAÇÃO DO DIA 05/07/2010 DOE N 31701.

EXTRATO DE PORTARIAS DE LICENÇA
NÚMERO DE PUBLICAÇÃO: 166770
LICENÇA NOJO

PORTARIA Nº 1079/10 – SETER, 08 DE OUTUBRO DE 2010.
Nome: João Paulo Feio Cardoso
Matrícula: 3220508/1

Cargo: Agente Administrativo
Período de Licença: 28/09/2010 a 05/10/2010

Lotação: Diretoria de Trabalho, Emprego e Renda – DTE
LICENÇA PRÊMIO

PORTARIA Nº 1083/10 – SETER, 08 DE OUTUBRO DE 2010.
Nome: Elinea Ruth Melo Campos
Matrícula: 3194345/1

Cargo: Socióloga
Triênio: 01/02/97 a 31/01/00 (30 dias)

Período de Licença: 18/10/10 a 16/11/10
Lotação: cedida para a ASIPAG

MINISTÉRIO PÚBLICO DO ESTADO DO PARÁ

PORTARIA N. 3700/2010-MP/PGJ
NÚMERO DE PUBLICAÇÃO: 166818

O PROCURADOR-GERAL DE JUSTIÇA, no uso de suas atribuições legais,

RESOLVE:
Art. 1º - **INDICAR** ao Exmº Sr. Procurador Regional Eleitoral, os Promotores de Justiça abaixo relacionados para, sem prejuízo das respectivas atribuições, em caráter especial, acompanharem os trabalhos das Juntas Eleitorais das Eleições Gerais de 2010, no primeiro e segundo turno, se houver, conforme a seguir especificado:

PROMOTOR(A) ELEITORAL	JUNTA	SEDE / JURISDIÇÃO
JOANA CHAGAS COUTINHO	1ª	BELÉM 224 seções
BRUNA REBECA PAIVA DE MORAES	2ª	CACHOEIRA DO ARARI 75 seções (Cachoeira do Arari – 55, Santa Cruz do Arari – 20)
JOSÉ MARIA GOMES DOS SANTOS	3ª	SOURE 108 seções (Soure – 56, Salvaterra – 52)
SANDRO GARCIA DE CASTRO	4ª	CASTANHAL 306 seções
WALCY CEZAR DA SILVA RIBEIRO	5ª	IGARAPÉ-AÇU 114 seções (Igarapé-Açu – 82, Magalhães Barata, 32)
ÉRICA ALMEIDA DE SOUSA	6ª	IGARAPÉ-MIRI 130 seções
LAURO FRANCISCO DA SILVA FREITAS JÚNIOR	7ª	ABAETETUBA 306 seções
PAULO ARIAS CARVALHO CRUZ	8ª	VIGIA Colares São Caetano de Odivelas Santo Antonio do Tauá São João da Ponta 280 seções (Vigia – 118, Colares – 33, Santo Antônio do Tauá – 62, São Caetano de Odivelas – 51, São João da Ponta – 16)
MARIA DA PENHA DE MATTOS BUCHACRA ARAÚJO	9ª	CURUÇÁ 119 seções (Curuçá – 83, Terra Alta – 31)
LUCINEIDE DO AMARAL CABRAL	10ª	MUANA 57 seções
DANIEL HENRIQUE QUEIROZ DE AZEVEDO	11ª	SÃO MIGUEL DO GUAMÁ 155 seções (São Miguel do Guamá – 120, Bonito – 35)
JAYME FERREIRA BASTOS FILHO	12ª	CAMETÁ 258 seções
GRUCHENKA OLIVEIRA BAPTISTA FREIRE	13ª	BRAGANÇA Tracuateua 324 seções (Bragança – 255, Tracuateua – 69)
BRUNO BECKEMBAUER SANCHES DAMASCENO	14ª	VISEU 127 seções (Cachoeira do Piriá – 39, Viséu – 133)
CRYSTINA MICHIKO TAKETA MORIKAWA	15ª	BREVES 184 seções (Breves - 153, Bagre - 31)
SAMILE SIMÕES ALCOLUMBRE	16ª	AFUA 57 seções
MANOEL ADILTON PERES DE OLIVEIRA	17ª	CHAVES 47 seções
JÚLIO CÉSAR SOUSA COSTA	18ª	ALTAMIRA 266 seções (Altamira - 195, Brasil Novo – 40, Vitória do Xingu - 31)
EVELIN STAEVIE DOS SANTOS	19ª	MONTE ALEGRE 192 seções
LÍLIAN REGINA FURTADO BRAGA	20ª	SANTARÉM 291 seções (Santarém - 219, Mojuí dos Campos – 72)
GILBERTO LINS DE SOUZA FILHO	21ª	ALENQUER 212 seções (Alenquer - 172, Curuá - 40)

MARIA RAIMUNDA DA SILVA TAVARES	22ª	ÓBIDOS 240 seções (Óbidos - 155, Juruti - 85)
DANIELA SOUZA FILHO MOURA	23ª	MARABÁ 291 seções (Marabá - 252, Nova Ipixuna - 39)
ALFREDO MARTINS DE AMORIM	24ª	CONCEIÇÃO DO ARAGUAIA 192 seções (Conceição do Araguaia - 116, Floresta do Araguaia - 40, Santa Maria das Barreiras - 36)
MÁRIO SAMPAIO NETTO CHERMONT	25ª	CAPANEMA 179 seções
FRANKLIN JONES VIEIRA DA SILVA	26ª	GURUPÁ 55 seções
RUI BOULHOSA MAROJA	27ª	PONTA DE PEDRAS 54 seções
ARMANDO BRASIL TEIXEIRA	28ª	BELEM 203 seções
DOMINGOS SAVIO ALVES DE CAMPOS	29ª	BELEM 205 seções
ROSILENE DE FÁTIMA LOURINHO DOS SANTOS	30ª	BELEM Icoaraci 316 seções
NADILSON PORTILHO GOMES	31ª	MARACANÁ 97 seções
SINTIA NONATA NEVES DE QUINTANILHA BIBAS MARADEI	32ª	MARAPANIM 84 seções
ÉRIKA MENEZES DE OLIVEIRA	33ª	NOVA TIMBOTEUA 62 seções (Nova Timboteua - 36, Santarém Novo - 26)
ANTÔNIO MANOEL CARDOSO DIAS	34ª	ITAITUBA Trairão 375 seções (Itaituba - 293, Trairão - 32 e Aveiro - 50)
GUSTAVO RODOLFO RAMOS DE ANDRADE	35ª	BAIÃO 80 seções
QUINTINO FARIAS DA COSTA JUNIOR	36ª	SANTA IZABEL DO PARÁ 246 seções (Santa Isabel do Pará - 115, Benevides - 87, Santa Bárbara do Pará - 44)
ADOLFO JOSÉ DE SOUZA	37ª	MOJU 141 seções
DULLY SANAE ARAÚJO OTAKARA	38ª	ORIXIMINÁ 171 seções
LAÉRCIO GUILHERMINO DE ABREU	39ª	TOMÉ-AÇU 108 seções
GRACE KANEMITSU PARENTE	40ª	TUCURUI 210
CARLOS LAMARCK MAGNO BARBOSA	41ª	OURÉM 101 seções (Ourém - 45, Santa Luzia do Pará - 56)
ARNALDO CÉLIO DA COSTA AZEVEDO	42ª	PARAGOMINAS 175 seções
VIVIANE VERAS DE PAULA	43ª	ANANINDEUA I 458 seções (Ananindeua - 289, Marituba - 169)
BEZALIEL CASTRO ALVARENGA	44ª	PORTEL 113 seções
EDUARDO JOSÉ FALESI DO NASCIMENTO	45ª	OEIRAS DO PARÁ 63 seções
JANE CLEIDE SILVA SOUZA	46ª	SANTANA DO ARAGUAIA 62 seções
POLYANA BRASIL MACHADO DE SOUZA	47ª	SÃO FRANCISCO DO PARÁ 77 seções (São Francisco do Pará - 50, Inhangapi - 27)
FRANKLIN LOBATO PRADO	48ª	SÃO SEBASTIÃO DA BOA VISTA 47 seções
RAIMUNDO ANTÔNIO SILVA AIRES	49ª	MÃE DO RIO 207 seções (Mãe do Rio - 78, Aurora do Pará - 66, Ipixuna do Pará - 63)
AFONSO JOFREI MACEDO FERRO	50ª	SÃO DOMINGOS DO CAPIM 94 seções
LILIANE CARVALHO RODRIGUES DE OLIVEIRA	51ª	RONDON DO PARÁ 113 seções (Rondon do Pará - 97, Abel Figueiredo - 16)
MARIA JOSÉ VIEIRA DE CARVALHO	52ª	AUGUSTO CORRÊA 112 seções
PAULO IGOR BARRA NASCIMENTO	53ª	SÃO FÉLIX DO XINGU 107 seções

EMÉRIO MENDES COSTA	54ª	SENADOR JOSÉ PORFÍRIO 25 seções
ADLEER CALDERARO SIROTHEAU	55ª	ALMEIRIM 92 seções
LÍLIAN VIANA FREIRE	56ª	ITUPIRANGA 113 seções
FRANCISCA SUÊNIA FERNANDEDES DE SÁ	57ª	SÃO JOÃO DO ARAGUAIA 137 seções (São João do Araguaia - 42, Brejo Grande do Araguaia - 22, Palestina do Pará - 21, São Domingos do Araguaia - 52)
LUIZ GUSTAVO DA LUZ QUADROS	58ª	CURIONÓPOLIS 143 seções (Curionópolis - 91, Eldorado do Carajás - 52)
ROSÂNGELA ESTUMANO GONÇALVES HARTMANN	59ª	REDEÇÃO 211 seções (Redenção - 165, Cumaru do Norte - 25, Pau d'Arco - 21)
NEY TAPAJÓS FERREIRA FRANCO	60ª	RIO MARIA 76 seções (Rio Maria - 65, Bannach - 11)
EDIVAR CAVALCANTE LIMA JÚNIOR	61ª	XINGUARA 132 seções (Xingua - 95, Água Azul do Norte - 27, Sapucaia - 10)
CELSIMAR CUSTÓDIO SILVA	62ª	SÃO GERALDO DO ARAGUAIA 112 seções (São Geraldo do Araguaia - 77, Picarra - 35)
PAULO ÂNGELO NOGUEIRA FURTADO	63ª	PRIMAVERA 96 seções (Primavera - 27, Quatipuru - 25, São João de Pirabas - 44)
MAURO JOSÉ MENDES DE ALMEIDA	64ª	SALINÓPOLIS 81 seções
ANA MARIA MAGALHÃES DE CARVALHO	65ª	BARCARENA 184 seções
RÉGINA LUIZA TAVEIRA DA SILVA	66ª	PEIXE-BOI 28 seções
FRANCYS LUCY GALHARDO DO VALE	67ª	SANTA MARIA DO PARÁ 57 seções
ALAN PIERRE CHAVES ROCHA	68ª	RURÓPOLIS 126 seções (Rurópolis - 86, Placas - 40)
MELINA ALVES BARBOSA	69ª	JACUNDA 198 seções (Jacundá - 127, Goianésia do Pará - 71)
VALÉRIA NOGUEIRA DA SILVA	70ª	CAPITÃO POÇO 127 seções
ACENILDO BOTELHO PONTES	71ª	IRITUIA 96 seções
IVANILSON PAULO CORRÊA RAIOL	72ª	ANANINDEUA II 413 seções
ADRIANA DE LOURDES MOTA SIMÕES COLARES	73ª	BELEM 214 seções
GERSON DANIEL SILVA DA SILVEIRA	74ª	TUCUMÁ 121 seções (Tucumã - 63, Ourilândia do Norte - 58)
DANYLLO POMPEU COLARES	75ª	PARAUPEBAS 315 seções (Parauapebas - 253, Canaã dos Carajás - 62)
SUMAYA SAADY MORHY PEREIRA	76ª	BELEM 207 seções
MARIA DAS GRAÇAS CORRÊA CUNHA	77ª	BELEM 186 seções
CRISTINA MARIA QUEIROZ COLARES	78ª	MOCAJUBA 66 seções
ELY SORAYA SILVA CEZAR	79ª	URUARÁ 84 seções
RENATO BELINI DE OLIVEIRA COSTA	80ª	PACAJÁ 108 seções (Pacajá - 68, Anapu - 40)
REGINALDO CÉSAR LIMA ÁLVARES	81ª	GARRAFAO DO NORTE 105 seções (Garraão do Norte - 65, Nova Esperança do Piriá - 40)
SILVANA NASCIMENTO VAZ DE SOUSA	82ª	PORTO DE MOZ 53 seções
PAULO ROBERTO CORRÊA MONTEIRO	83ª	SANTARÉM II 270 seções
MÁRCIO SILVA MAUÉS DE FARIA	84ª	DOM ELISEU 149 seções (Dom Eliseu - 103, Ulianópolis - 46)
AMANDA LUCIANA SALES LOBATO	85ª	MEDICILÂNDIA 64 seções

MÁRCIO LEAL DIAS	86ª	CURRALINHO 48 seções
DANIEL MENEZES BARROS	87ª	CONCÓRDIA DO PARÁ 137 seções (Concórdia do Pará - 77, Bujaru - 60)
WILSON GAIA FARIAS	88ª	LIMOEIRO DO AJURU 53 seções
IONE MISSAE DA SILVA NAKAMURA	89ª	TERRA SANTA 52 seções (Terra Santa - 35, Faro - 17)
CRISTINE MAGELLA SILVA CORRÊA	90ª	ANAJÁS 54 seções
JOSÉ FRAZÃO SA MENEZES NETO	91ª	NOVO PROGRESSO 59 seções
RODRIGO CELESTINO PINHEIRO MENEZES	92ª	PRAINHA 89 seções
JULIANA DIAS FERREIRA DE PINHO PALMEIRA	93ª	TAILÂNDIA 120 seções
ANA CAROLINA VILHENA GONÇALVES	94ª	ACARÁ 109 seções
ALDIR JORGE VIANA DA SILVA	95ª	BELEM 177 seções
NILTON GURJÃO DAS CHAGAS	96ª	BELEM 221 seções
ALEXANDRE BATISTA DOS SANTOS COUTO NETO	97ª	BELEM 235 seções
GILBERTO VALENTE MARTINS	98ª	BELEM 207 seções
MARILÚCIA SANTOS SALES	99ª	MELGAÇO 41 seções
ALEXSSANDRA MUNIZ MARDEGAN	100ª	MARABÁ 364 seções (Bom Jesus do Tocantins - 31, Marabá - 205)
FRANCISCO CHARLES PACHECO TEIXEIRA	101ª	NOVO REPARTIMENTO 135 seções
MAURIM LAMEIRA VERGOLINO	102ª	JACAREACANGA 32 seções
JOSÉ AUGUSTO NOGUEIRA SARMENTO	103ª	BREU BRANCO 78 seções
RENILDA MARIA GUIMARÃES FERREIRA	104ª	SANTARÉM 237 seções (Santarém - 176, Belterra - 61)

Art. 2º - Os Promotores de Justiça Eleitorais devem apresentar à Procuradoria-Geral de Justiça, até o último dia do exercício, atestado de frequência eleitoral, observando quanto ao relatório, os prazos fixados no art. 6º da Resolução nº 004/2001 do Egrégio Colégio de Procuradores de Justiça.

PUBLIQUE-SE, REGISTRE-SE E CUMPRE-SE.

GABINETE DO PROCURADOR-GERAL DE JUSTIÇA, em Belém, 08 de outubro de 2010.

GERALDO DE MENDONÇA ROCHA

Procurador-Geral de Justiça

NÚMERO DE PUBLICAÇÃO: 166854

PORTARIA N. 3930/2010-MP/PJG

O PROCURADOR-GERAL DE JUSTIÇA, no uso de suas atribuições legais,

CONSIDERANDO os termos das Resoluções nº 23.218/2010 e 23.089/2009, do Colendo Tribunal Superior Eleitoral,

CONSIDERANDO a designação de Juizes Auxiliares para funcionar junto a Zonas Eleitorais, no período das Eleições Gerais de 2010,

RESOLVE:

Art. 1º - **INDICAR** ao Exmº Sr. Procurador Regional Eleitoral, os Promotores de Justiça adiante nominados para, sem prejuízo de suas atribuições, em caráter especial, auxiliarem os Promotores Eleitorais nas Eleições Gerais de 2010, conforme a seguir especificado:

Promotor(a) Auxiliar	Dias	Zona	Município(s)
RENATA FONSECA DE CAMPOS	2 e 3.10.2010	2ª	SALVATERRA (52 seções)
FREDERICO AUGUSTO DE MORAIS FREIRE	2 e 3.10.2010	8ª	COLARES (33 seções) e SANTO ANTÔNIO DO TAUJÁ (62 seções)
ELIANE CRISTINA PINTO MOREIRA	2 e 3.10.2010	8ª	SÃO CAETANO DE OVELAS (51 seções) e SÃO JOÃO DA PONTA (16 seções)
ADRIANA PASSOS FERREIRA	2 e 3.10.2010	13ª	TRACUATEUA (89 seções)
HÉLIO RUBENS PINHO PEREIRA	2 e 3.10.2010	20ª	MOJUI DOS CAMPOS (72 seções)
RODRIGO AQUINO SILVA	2 e 3.10.2010	22ª	JURUTI (85 seções)
MÔNICA CRISTINA GONÇALVES MELO DA ROCHA	2 e 3.10.2010	23ª	NOVA IPIXUNA (39 seções)

PRISCILLA TEREZA DE ARAÚJO COSTA	2 e 3.10.2010	24ª	FLORESTA DO ARAGUAIA (40 seções) e SANTA MARIA DAS BARREIRAS (36 seções)
LUZIANA BARATA DANTAS	2 e 3.10.2010	36ª	BENEVIDES (87 seções)
VIVIANA DOS SANTOS COU TO DELAQUIS PEREZ	2 e 3.10.2010	36ª	SANTA BÁRBARA DO PARÁ (44 seções)
ALEXANDRE MANUEL LOPES RODRIGUES	2 e 3.10.2010	43ª	ANANINDEUA (289 seções)
LÉA CRISTINA MOUZINHO DA ROCHA	2 e 3.10.2010	43ª	MARITUBA (189 seções)
PAULO RICARDO DE SOUZA BEZERRA	2 e 3.10.2010	43ª	MARITUBA (189 seções)
EVANDRO DE AGUIAR RIBEIRO	2 e 3.10.2010	49ª	AURORA DO PARÁ (66 seções)
JORGE DELANO DA SILVA	2 e 3.10.2010	49ª	IPIXUNA DO PARÁ (63 seções)
MAYANNA SILVA DE SOUZA QUEIROZ	3.10.2010	57ª	BREJO GRANDE DO ARAGUAIA (22 seções)
HYGÉIA VALENTE DE SOUZA MAGALHÃES	2 e 3.10.2010	57ª	SÃO DOMINGOS DO ARAGUAIA (52 seções)
HARRISON HENRIQUE DA CUNHA BEZERRA	2 e 3.10.2010	58ª	ELDORADO DO CARAJÁS (52 seções)
RAMON FURTADO SANTOS	2 e 3.10.2010	59ª	CUMARU DO NORTE (25 seções) e PAU D'ARCO (21 seções)
VYLLYA COSTA BARRA SERENI	2 e 3.10.2010	66ª	BARCARENA (184 seções)
SABRINA MAMEDE NAPOLEÃO KALUME	2 e 3.10.2010	69ª	GOIANÉSIA DO PARÁ (71 seções)
SILVIA BRANCHES SIMÕES	2 e 3.10.2010	72ª	ANANINDEUA (413 seções)
JANUÁRIO CONSTÂNCIO DIAS NETO	2 e 3.10.2010	75ª	CANAÃ DOS CARAJÁS (62 seções)
BRENDA CORRÊA LIMA	2 e 3.10.2010	84ª	ULIANÓPOLIS (46 seções)
ANDRESSA ÉRICA ÁVILA PINHEIRO	2 e 3.10.2010	87ª	BUJARI (60 seções)
JANAINA ANDRADE DE SOUSA	2 e 3.10.2010	104ª	BELTERRA (61 seções)

Art. 2º - Os Promotores de Justiça Auxiliares devem apresentar à Procuradoria-Geral de Justiça, até o último dia do exercício, atestado de frequência eleitoral, observando quanto ao relatório, os prazos fixados no art. 6º da Resolução nº 004/2001 do Egrégio Colégio de Procuradores de Justiça.

PUBLIQUE-SE, REGISTRE-SE E CUMPRE-SE.

GABINETE DO PROCURADOR-GERAL DE JUSTIÇA, em Belém, 27 de setembro de 2010.

GERALDO DE MENDOÇA ROCHA-Procurador-Geral de Justiça
NÚMERO DE PUBLICAÇÃO: 166860
PORTARIA N. 4021/2010-MP/PJG

O PROCURADOR-GERAL DE JUSTIÇA, no uso de suas atribuições legais,
CONSIDERANDO os termos das Resoluções nº 23.218/2010 e 23.089/2009, do Colendo Tribunal Superior Eleitoral,
CONSIDERANDO a designação de Juizes Auxiliares para funcionar junto a Zonas Eleitorais, no período das Eleições Gerais de 2010,

RESOLVE:

Art. 1º - **INDICAR** ao Exmº Sr. Procurador Regional Eleitoral, os Promotores de Justiça adiante nominados para, sem prejuízo de suas atribuições, em caráter especial, auxiliarem os Promotores Eleitorais nas Eleições Gerais de 2010, conforme a seguir especificado:

Promotor Auxiliar	Dias	Zona	Localidade
SILVANA SOUZA MENDONÇA	2 e 3.10.2010	30ª	MOSQUEIRO
ROSA MARIA RODRIGUES CARVALHO	2 e 3.10.2010	77ª	BELÉM
MARIA DE NAZARÉ ABBADE PEREIRA	2 e 3.10.2010	98ª	BELÉM

Art. 2º - Os Promotores de Justiça Auxiliares devem apresentar à Procuradoria-Geral de Justiça, até o último dia do exercício, atestado de frequência eleitoral, observando quanto ao relatório, os prazos fixados no art. 6º da Resolução nº 004/2001 do Egrégio Colégio de Procuradores de Justiça.

PUBLIQUE-SE, REGISTRE-SE E CUMPRE-SE.

GABINETE DO PROCURADOR-GERAL DE JUSTIÇA, em Belém, 01 de outubro de 2010.

GERALDO DE MENDOÇA ROCHA-Procurador-Geral de Justiça
EXTRATO DE ATA DE REGISTRO DE PREÇOS
NÚMERO DE PUBLICAÇÃO: 166635

Nº. DA ATA DE REGISTRO DE PREÇOS: 031/2010-MP/PA.
Modalidade de Licitação: Pregão Eletrônico nº 001/2010-MP/PA
Partes Contratantes: Ministério Público do Estado do Pará e a empresa Edições Vértice Editora e Distribuidora de Livros Ltda.
Objeto: Registro de preços para aquisição eventual de livros.
Vigência: 08/10/2010 a 07/10/2011.
Preços Registrados:

EMPRESA NOME: EDIÇÕES VÉRTICE EDITORA E DISTRIBUIDORA DE LIVROS LTDA		
CNPJ	Nº: 07.151.477/0001-17	
Item	EDITORA	DESCONTO
05	Forense	35,00%
07	Impetus	35,00%
08	Juarez de Oliveira	40,00%
10	Livraria do Advogado	41,50%
13	Malheiros	26,00%
15	Quartier Latin	40,00%
17	Revistas dos Tribunais	42,05%
25	Método	40,00%
26	Campus	37,00%
27	Dialética	41,00%
29	Freitas Bastos	40,00%
33	Guanabara Koogan	30,00%
35	Juspodvim	40,00%

Foro: Belém

Data da Assinatura: 07/10/2010.

Ordenador Responsável: Geraldo de Mendonça Rocha.
Endereço do Contratado: Rua Achilles Orlando Curtolo, 467, Barra Funda, CEP: 01.144-010 - São Paulo/SP

EXTRATO DE ATA DE REGISTRO DE PREÇOS
NÚMERO DE PUBLICAÇÃO: 166653

Nº. DA ATA DE REGISTRO DE PREÇOS: 032/2010-MP/PA.
Modalidade de Licitação: Pregão Eletrônico nº 001/2010-MP/PA

Partes Contratantes: Ministério Público do Estado do Pará e a empresa Bastos Comércio de Livros Ltda.
Objeto: Registro de preços para aquisição eventual de livros.
Vigência: 08/10/2010 a 07/10/2011.
Preços Registrados:

EMPRESA NOME: BASTOS COMÉRCIO DE LIVROS LTDA.		
CNPJ	Nº: 11.116.850/0001-76	
Item	EDITORA	DESCONTO
03	Companhia das Letras	31,15%
04	Del Rei	41,10%
06	Fórum	41,10%
09	Juruá	37,01%
11	Ltr	40,10%
12	Lúmen Júris	40,10%
14	Manole	31,10%
16	Renovar	40,10%
18	Saraiva	32,01%
21	Zahar	30,37%
22	Zênite	30,10%
24	Leud	30,10%
30	Sérgio A Fabris	30,10%
32	Positivo	31,10%

Foro: Belém

Data da Assinatura: 07/10/2010.

Ordenador Responsável: Geraldo de Mendonça Rocha.
Endereço do Contratado: Avenida Juscelino Kubitschek, 1500, sala 10, Centro, CEP: 86.020-000 - Londrina/PR

EXTRATO DE ATA DE REGISTRO DE PREÇOS
NÚMERO DE PUBLICAÇÃO: 166584

Nº. da Ata de Registro de Preços: 029/2010-MP/PA.
Modalidade de Licitação: Pregão Eletrônico nº 001/2010-MP/PA
Partes Contratantes: Ministério Público do Estado do Pará e a empresa Books Online Distribuidora Ltda.
Objeto: Registro de preços para aquisição eventual de livros.
Vigência: 08/10/2010 a 07/10/2011.
Preços Registrados:

EMPRESA NOME: BOOKS ONLINE DISTRIBUIDORA LTDA		
CNPJ	Nº: 10.810.728/0001-32	
Item	EDITORA	DESCONTO
20	UnB	25,01%
31	Briquet de Lemos	21,04%

Foro: Belém

Data da Assinatura: 07/10/2010.

Ordenador Responsável: Geraldo de Mendonça Rocha.
Endereço do Contratado: Avenida Thomás Edison, 296, Barra Funda, CEP: 01.140-000 - São Paulo/SP

EXTRATO DE ATA DE REGISTRO DE PREÇOS
NÚMERO DE PUBLICAÇÃO: 166595

Nº. da Ata de Registro de Preços: 030/2010-MP/PA.
Modalidade de Licitação: Pregão Eletrônico nº 001/2010-MP/PA
Partes Contratantes: Ministério Público do Estado do Pará e a empresa De Olho No Livro Distribuidora Ltda-EPP.
Objeto: Registro de preços para aquisição eventual de livros.
Vigência: 08/10/2010 a 07/10/2011.
Preços Registrados:

EMPRESA NOME: DE OLHO NO LIVRO DISTRIBUIDORA LTDA- EPP		
CNPJ	Nº: 09.372.101/0001-68	
Item	EDITORA	DESCONTO
02	Brasília Jurídica	30,07%
23	Edipro	40,01%
28	Síntese	25,01%
34	Damásio de Jesus	21,24%
36	Outras	18,39%

Foro: Belém

Data da Assinatura: 07/10/2010.

Ordenador Responsável: Geraldo de Mendonça Rocha.
Endereço do Contratado: Rua Camilo, 35, Vila Romana, CEP: 05.045-020 - São Paulo/SP

EXTRATO DE TERMO ADITIVO A ATA DE REGISTRO DE PREÇOS
NÚMERO DE PUBLICAÇÃO: 166559

Nº DO TERMO ADITIVO: 1º
Nº da Ata de Registro de Preços: 008/2010-MP/PA
Objeto da Ata: Registro de preços para o fornecimento de cartuchos e toners originais.
Valor da Ata de Registro de Preços: R\$ 28.000,00 (vinte e oito mil reais) anual estimado.
Modalidade de Licitação: Pregão Presencial nº. 007/2010-MP/PA.

Partes: Ministério Público do Estado do Pará e a empresa Equilibrium Web Serviços de Informática Ltda.
Objeto e Justificativa do Aditamento: Acréscimo de valor.
Valor do Aditamento:

ITEM	ESPECIFICAÇÃO	QUANTIDADE ACRESCIDA	PREÇO UNITÁRIO	VALOR TOTAL ESTIMADO (R\$)
01	Toner original p/ impressora multifuncional Samsung SCX-4828FN, preto, referência MTL-D209L	25	R\$280,00	R\$ 7.000,00

Data da Assinatura: 08/10/2010.

Vigência do Aditamento:

Dotação Orçamentária: Atividade: 12101.03.122.1237.4512; Elemento: 3390-30.

Fonte de Recurso: 0101.

Ordenador Responsável: Dr. Geraldo de Mendonça Rocha.
Endereço do Contratado: Rua O de Almeida, nº533, sala 01, bairro da Campina, CEP: 66017-050, na cidade de Belém-PA.

EXTRATO DE ATA DE REGISTRO DE PREÇOS
NÚMERO DE PUBLICAÇÃO: 166527

Nº. da Ata de Registro de Preços: 028/2010-MP/PA.
Modalidade de Licitação: Pregão Eletrônico nº 001/2010-MP/PA
Partes Contratantes: Ministério Público do Estado do Pará e a empresa Áurea Livraria Comércio Ltda-ME.
Objeto: Registro de preços para aquisição eventual de livros.
Vigência: 08/10/2010 a 07/10/2011.
Preços Registrados:

EMPRESA NOME: ÁUREA LIVRARIA COMÉRCIO LTDA-ME		
CNPJ	Nº: 05.514.926/0001-19	
Item	EDITORA	DESCONTO
01	Atlas	31,02%
19	Thesaurus	31,01%

Foro: Belém

Data da Assinatura: 07/10/2010.

Ordenador Responsável: Geraldo de Mendonça Rocha.
Endereço do Contratado: Rua Nogueira Acioli, 910, Bairro: Centro, CEP: 60.110-140 - Fortaleza/CE.

CONTRATO
NÚMERO DE PUBLICAÇÃO: 166463
CONTRATO: 105/2010

Objeto: Aquisição e instalação de equipamento multifuncional de grande porte (impressora/copiadoras/scaner), com assistência técnica durante o período de garantia.
Valor Total: 144.000,00
Data Assinatura: 06/10/2010
Vigência: 07/10/2010 a 06/06/2011
Pregão Presencial: 15/2010
Orçamento:
Programa de Trabalho Natureza da Despesa Fonte do Recurso
Origem do Recurso
03122012545340000 449052 0101000000 Estadual
Contratado: STOQUE SOLUÇÕES TECNOLÓGICAS LTDA
Endereço: Tv Rui Barbosa, 891
CEP. 66053-260 - Belém/PA
Ordenador: GERALDO DE MENDONÇA ROCHA

CONTRATO
NÚMERO DE PUBLICAÇÃO: 166485
CONTRATO: 106/2010

Objeto: Execução de serviços de engenharia para o imóvel situado à Travessa Joaquim Távora, 509, bairro da Cidade Velha, de propriedade do Ministério Público do Estado do Pará.
Valor Total: 94.585,66
Data Assinatura: 06/10/2010
Vigência: 07/10/2010 a 03/02/2011
Pregão Presencial: 19/2010
Orçamento:
Programa de Trabalho Natureza da Despesa Fonte do Recurso Origem do Recurso
03122123745070000 449039 0101000000 Estadual
Contratado: ECL - EMPRESA DE CONSTRUÇÃO LTDA-EPP
Endereço: Psg Sto Antônio, 29
CEP. 66816-155 - Belém/PA
Ordenador: GERALDO DE MENDONÇA ROCHA

CONTRATO
NÚMERO DE PUBLICAÇÃO: 166493
CONTRATO: 107/2010

Objeto: Execução de serviços de engenharia nas Promotorias de Justiça de Santa Izabel, de São Domingos do Capim, de Marituba e de Benevides, na sala da Biblioteca em Belém e no Departamento Médico-Odontológico deste Ministério Público do Estado do Pará.
Valor Total: 23.224,94
Data Assinatura: 06/10/2010
Vigência: 07/10/2010 a 03/02/2011
Pregão Presencial: 19/2010
Orçamento:
Programa de Trabalho Natureza da Despesa Fonte do Recurso Origem do Recurso
03122123745070000 449039 0101000000 Estadual
Contratado: ECL - EMPRESA DE CONSTRUÇÃO LTDA-EPP
Endereço: Psg Sto Antônio, 29
CEP. 66816-155 - Belém/PA
Ordenador: GERALDO DE MENDONÇA ROCHA

ÓRGÃOS

CENTRO DE PERÍCIAS CIENTÍFICAS RENATO CHAVES

DIÁRIA
NÚMERO DE PUBLICAÇÃO: 166582
PORTARIA: 590/2010

Objetivo: Visita Técnica
Fundamento Legal: Lei nº5.810/94
Origem: BELÉM/PA - BRASIL
Destino(s):
Abaetetuba /PA - Brasil<br
Servidor(es):
57220241/Denilson Barbosa da Graça (Motorista) / 1.5 diárias (Completa) / de 29/07/2010 a 30/07/2010
5332877/Raimundo Humberto Sena de Oliveira (Perito Criminal) / 1.5 diárias (Completa) / de 29/07/2010 a 30/07/2010<br
Ordenador: Raimundo Humberto Sena de Oliveira

DIÁRIA
NÚMERO DE PUBLICAÇÃO: 166563
PORTARIA: 397/2010

Objetivo: Perícia Técnica
Fundamento Legal: lei nº5.810/94
Origem: MARABA/PA - BRASIL
Destino(s):
S.Dom. do Araguaia/PA - Brasil<br
Servidor(es):
57224046/Eduardo Santos Pereira (Perito Criminal) / 0.5 diárias (Completa) / de 20/04/2010 a 20/04/2010
57191465/Felipe Landim Lima (Aux.Tec.de Pericia) / 0.5 diárias (Completa) / de 20/04/2010 a 20/04/2010
57216840/José Henrique Batista Sousa (Motorista) / 0.5 diárias (Completa) / de 20/04/2010 a 20/04/2010<br
Ordenador: Raimundo Humberto Sena de Oliveira

DIÁRIA
NÚMERO DE PUBLICAÇÃO: 166542
PORTARIA: 624/2010

Objetivo: Visita Técnica
Fundamento Legal: Lei nº5.810/94
Origem: BELÉM/PA - BRASIL
Destino(s):
Castanhal/PA - Brasil<br
Servidor(es):
57220241/Denilson Barbosa da Graça (Motorista) / 0.5 diárias (Completa) / de 06/08/2010 a 06/08/2010
5332877/Raimundo Humberto Sena de Oliveira (Perito Criminal) / 0.5 diárias (Completa) / de 06/08/2010 a 06/08/2010<br
Ordenador: Raimundo Humberto Sena de Oliveira

DIÁRIA
NÚMERO DE PUBLICAÇÃO: 166549
PORTARIA: 147/2010

Objetivo: Conduzir Veículo
Fundamento Legal: Lei nº5.810/94
Origem: ABAETETUBA/PA - BRASIL
Destino(s): Belém/PA - Brasil<br
Servidor(es):
57221346/Edson Benjô Moura (Motorista) / 0.5 diárias (Completa) / de 25/01/2010 a 25/01/2010<br
Ordenador: Raimundo Humberto Sena de Oliveira

DIÁRIA
NÚMERO DE PUBLICAÇÃO: 166537
PORTARIA: 443/2010

Objetivo: Perícia Veicular
Fundamento Legal: Lei nº5.810/94
Origem: MARABA/PA - BRASIL
Destino(s):
S. Dom. do Araguaia/PA - Brasil<br
Servidor(es):
54185853/Marcelo Moraes (Perito Criminal) / 0.5 diárias (Completa) / de 15/05/2010 a 15/05/2010<br
Ordenador: Raimundo Humberto Sena de Oliveira

DIÁRIA
NÚMERO DE PUBLICAÇÃO: 166532
PORTARIA: 442/2010

Objetivo: Realizar Perícia
Fundamento Legal: Lei nº5.810/94
Origem: MARABA/PA - BRASIL
Destino(s):
S.Dom.do Araguaia/PA - Brasil<br
Servidor(es):
3386643/Gerson Medeiros da Silva (Perito Criminal) / 0.5 diárias (Completa) / de 25/04/2010 a 26/04/2010<br
Ordenador: Raimundo Humberto Sena de Oliveira

EXONERAR
NÚMERO DE PUBLICAÇÃO: 166856
PORTARIA Nº 180/10-GAB/DGCP CRC DE 13/10/10

O Diretor Geral do CPC"RC", usando das atribuições legais. CONSIDERANDO, a Lei nº 5.810 de 24.01.94 e a Lei nº 6.823 de 30.01.06. **EXONERAR**, o servidor efetivo, **RICARDO FERREIRA OZELA**, Perito Criminal, matrícula nº 5233046/1, do cargo comissionado de Coordenador de Perícias Genéricas, GEP-DAS-011.4, a contar de **13.10.2010**.
Raimundo Humberto Sena de Oliveira - Diretor Geral

SECRETARIA DE ESTADO DE PLANEJAMENTO, ORÇAMENTO E FINANÇAS

TERMO ADITIVO A CONVÊNIO
NÚMERO DE PUBLICAÇÃO: 166683
TERMO ADITIVO: 1

Data de Assinatura: 04/10/2010
Valor: 0,00
Vigência: 04/10/2010 a 03/10/2011
Justificativa: Operacionalização do programa CREDPARÁ no município no que se refere a microcrédito.
Objeto: Prorrogação do prazo de vigência do Convênio de nº 041/2009, que será de 12 (doze) meses a partir da data da assinatura
Convenio: 41/2009
Partes:
Concedente: SEPOF/PROGRAMA CREDPARÁ
Beneficiário ente Público: Prefeitura Municipal de Cametá
Nome do Ordenador: Osmar Cebuliski

TERMO ADITIVO A CONVÊNIO
NÚMERO DE PUBLICAÇÃO: 166716
TERMO ADITIVO: 1

Data de Assinatura: 04/10/2010
Valor: 0,00
Vigência: 04/10/2010 a 03/10/2011
Justificativa: Operacionalização do programa CREDPARÁ no município no que se refere a microcrédito.
Objeto: Prorrogação do prazo de vigência do Convênio de nº 035/2009, que será de 12 (doze) meses a partir da data da assinatura.
Convenio: 35/2009
Partes:
Concedente: SEPOF/PROGRAMA CREDPARÁ
Beneficiário ente Público: Prefeitura Municipal de Monte Alegre
Nome do Ordenador: Osmar Cebuliski

TERMO ADITIVO A CONVÊNIO
NÚMERO DE PUBLICAÇÃO: 166741
TERMO ADITIVO: 1

Data de Assinatura: 04/10/2010
Valor: 0,00
Vigência: 04/10/2010 a 03/10/2011
Justificativa: Operacionalização do programa CREDPARÁ no

município no que se refere a microcrédito.
Objeto: Prorrogação do prazo de vigência do Convênio de nº 038/2009, que será de 12 (doze) meses a partir da data da assinatura.
Convenio: 38/2009
Partes:
Concedente: SEPOF/PROGRAMA CREDPARÁ
Beneficiário ente Público: Prefeitura Municipal de Concórdia do Pará
Nome do Ordenador: Osmar Cebuliski

EXCLUIR SERVIDOR DE PORTARIA
NÚMERO DE PUBLICAÇÃO: 166571
PORTARIA Nº 1125, DE 07 DE OUTUBRO DE 2010.

A Diretora Administrativo-Financeira, no uso de suas atribuições delegadas pela PORTARIA Nº 222, de 25 de Fevereiro de 2008, a Lei nº 6.565, de 01/08/2003 e ainda, a CI nº322/GABI de 05/10/2010.

RESOLVE:
I - EXCLUIR o servidor Daniel Carlos Nascimento Serpa, matrícula nº 51855820/2, ocupante do cargo de Técnico em Gestão Pública, da PORTARIA Nº 1.066 de 21/09/2020, publicada no DOE nº 31.759 de 24/09/2010, que designou servidores para exercerem as funções de Agentes Públicos de Controle Interno das UG190101-SEPOF e UG340101-FDE desta Secretaria.
II - Esta portaria entra em vigor na data de sua publicação.
Registre-se, publique-se e cumpra-se.
Secretaria de Estado de Planejamento, Orçamento e Finanças, 07 de outubro de 2010.
MARGARIDA DO COUTO DIAS
Diretora Administrativo Financeira

TERMO ADITIVO A CONVÊNIO
NÚMERO DE PUBLICAÇÃO: 166767
TERMO ADITIVO: 1

Data de Assinatura: 04/10/2010
Valor: 0,00
Vigência: 04/10/2010 a 03/10/2011
Justificativa: Operacionalização do programa CREDPARÁ no município no que se refere a microcrédito.
Objeto: Prorrogação do prazo de vigência do Convênio de nº 045/2009, que será de 12 (doze) meses a partir da data da assinatura.
Convenio: 45/2009
Partes:
Concedente: SEPOF/PROGRAMA CREDPARÁ
Beneficiário ente Público: Prefeitura Municipal de Trairão
Nome do Ordenador: Osmar Cebuliski

SECRETARIA DE ESTADO DE OBRAS PÚBLICAS

PORTARIAS
NÚMERO DE PUBLICAÇÃO: 166813
PORTARIA Nº 264 DE 03 SETEMBRO DE 2010

ATRIBUIR ao servidor **Reinaldo Osvaldo Alcântara Peixoto**, Mat. 57176412/1, ocupante do cargo de Técnico de Gestão de Obras Públicas (Arquiteto), Gratificação Adicional por Tempo de Serviço (ATS), equivalente a **15% (quinze por cento)** do respectivo vencimento, a contar de 28/04/2010.
REGISTRE-SE, PUBLIQUE-SE E CUMPRA-SE.
MÁRIO HENRIQUE FERREIRA LIMA
Diretor Administrativo

PORTARIA Nº 316 DE 05 DE OUTUBRO DE 2010
DESIGNAR o servidor **JAIME PERES DE OLIVEIRA**, matrícula nº **7030/1**, ocupante do cargo de **Motorista**, lotado nesta Secretaria, para responder pelo expediente da **Gerência de Transportes e Segurança - GETS**, GEP-DAS-0114, durante a Licença Prêmio do titular, **PIO X SAMPAIO LEITE JUNIOR**, matrícula nº **55587605/1**, no período de **02/08/2010 a 30/09/2010**.
REGISTRE-SE, PUBLIQUE-SE E CUMPRA-SE.

KLEBER ROBERTO MATOS DA SILVA
Secretário de Estado de Obras Públicas

DIÁRIA
NÚMERO DE PUBLICAÇÃO: 166755
PORTARIA: 309/2010

Objetivo: FISCALIZAR A OBRA DE CONSTRUÇÃO DO HOSPITAL REGIONAL DO MARAJÓ.
Fundamento Legal: ACORDO PROCESSO Nº 2010/214336 DE 29/09/2010.
Origem: BELÉM/PA - BRASIL
Destino(s): BREVES/PA - Brasil<br
Servidor(es):
571760861/MARCELO CARDOSO NAGANO (TGOP - ENGENHEIRO CIVIL) / 5.5 diárias (Completa) / de 04/10/2010 a 09/10/2010<br
Ordenador: MÁRIO HENRIQUE FERREIRA LIMA

DIÁRIA
NÚMERO DE PUBLICAÇÃO: 166766
PORTARIA: 314/2010

Objetivo: FAZER AVALIAÇÃO DE IMÓVEIS.
Fundamento Legal: ACORDO PROCESSO Nº 2010/218703 DE 04/10/2010.
Origem: BELÉM/PA - BRASIL
Destino(s): CANAÁ DOS CARAJÁS/PA - Brasil<br
Servidor(es):
572046071/CARLOS ARTUR MAIA DA SILVA (TGOP - ENGENHEIRO CIVIL) / 3.5 diárias (Completa) / de 05/10/2010 a 08/10/2010
571992661/MICHEL FONTENELI DA SILVA (ASSITENTE DE OBRAS PÚBLICAS) / 3.5 diárias (Completa) / de 05/10/2010 a 08/10/2010<br
Ordenador: MÁRIO HENRIQUE FERREIRA LIMA

SECRETARIA DE TRANSPORTES

EXTRATO DE ERRATA

NÚMERO DE PUBLICAÇÃO: 166775

Assunto: Licença prêmio

PORTARIA Nº 054/DAF DE 07.10.10

Onde-se lê: Nome: Maria Oliveira Barbosa de Lima
Leia-se: Nome: Maria Olivia Barbosa de Lima
Obs: Republicada por ter saído incorreção no DOE nº 31.769 de 08.10.10

Secretaria de Estado de Transportes

João Batista de Melo Bastos

Diretor Administrativo e Financeiro

DIÁRIA

NÚMERO DE PUBLICAÇÃO: 166757

PORTARIA: 73/2010

Objetivo: Conduzir o Eng. Carlos Macedo no município.

Fundamento Legal: Art. 127 da Lei 5.810 de 24.01.94

Origem: BELEM/PA - BRASIL

Destino(s):

Belem/PA - Brasil

Marapanim/PA - Brasil<br

Servidor(es):

3275779/Maria das Dores G. Tavares (chefe do S/A do 4º NR) /

1.5 diárias (Completa) / de 04/10/2010 a 05/10/2010

3275213/Paulo Americo Sales de Lima (Motorista) / 0.5 diárias

(Deslocamento) / de 06/10/2010 a 06/10/2010<br

Ordenador: AMBIRE JOSÉ GLUCK PAUL

CONTRATO

NÚMERO DE PUBLICAÇÃO: 166646

CONTRATO: 74/2010

Objeto: Execução de serviços de conservação e Recuperação na Rodovia PA-415, trecho: Altamira/ Vitória do Xingú, na região de integração do Xingú, em uma extensão de serviço de 47,10 km, sob jurisdição do 3º Núcleo Regional, conforme planilha orçamentária em anexo.

Valor Total: 529.405,47

Data Assinatura: 27/09/2010

Vigência: 27/09/2010 a 26/11/2010

Decreto Qualificação: s/n

Data do Decreto: 19/07/2010

Data de Publicação do Decreto: 20/07/2010

Tomada de Preços: 46/2010

Orçamento:

Programa de Trabalho Natureza da Despesa Fonte do Recurso Origem do Recurso

26782118249600000 449051 0124000000 Estadual

Contratado: Círio Construtora e Serviços Ltda.

Endereço: R Domingos Marreiros, 49

CEP. 66055-210 - Belém/PAComplemento: Edifício Village

Empresarial, Sala 911

Email: licitação@cirioconstrutora.com.br

Fax: 9132223503

Ordenador: João Bosco Lobo

CONTRATO

NÚMERO DE PUBLICAÇÃO: 166676

CONTRATO: 89/2010

Objeto: Execução de serviços de Conservação com Revestimento Primário. OAC e OAE na Rodovia Transgarimpeira, trecho: BR-163 (Moraes de Almeida)/ Crepurizão, no Município de Itaituba, na Região de integração do Tapajós, em uma extensão de serviços de 100,0Km, sob Jurisdição do 3º Núcleo Regional, conforme especificações contidas nos Anexos do Edital.

Valor Total: 1.850.128,61

Data Assinatura: 01/10/2010

Vigência: 01/10/2010 a 30/12/2010

Decreto Qualificação: s/n

Data do Decreto: 19/07/2010

Data de Publicação do Decreto: 20/07/2010

Concorrência Nacional: 10/2010

Orçamento:

Programa de Trabalho Natureza da Despesa Fonte do Recurso Origem do Recurso

26782118249600000 449051 0157000000 Estadual

Contratado: Construtora Leal Júnior

Endereço: Rod BR-316, 830

CEP. 66645-003 - Belém/PA Fax: 9140064150

Ordenador: João Bosco Lobo

AVISO DE LICITAÇÃO

NÚMERO DE PUBLICAÇÃO: 166695

MODALIDADE: PREGÃO ELETRÔNICO

NÚMERO: 13/2010

Objeto: AQUISIÇÃO DE PNEUS, CÂMARAS E PROTETORES

Entrega do Edital: www.conprasnet.gov.br

Responsável pelo certame: ernani Lisboa Coutinho Junior

Local de Abertura: www.conprasnet.gov.br

Data da Abertura: 28/10/2010

Hora da Abertura: 09:30

Orçamento:

Programa de Trabalho Natureza da Despesa Fonte do Recurso Origem do Recurso

26122012545340000 339030 0101000000 Estadual

Ordenador: João Bosco Lobo

DISPENSA DE LICITAÇÃO

NÚMERO DE PUBLICAÇÃO: 166693

DISPENSA: 7/2010

Data: 06/10/2010

Valor: 938.273,28

Objeto: Serviço de Recuperação da ponte sobre o Rio Arraia I (81,00m x 4,10m). Construção de desvio através de uma ponte em madeira (40,00m x 4,20m), localizado na Rodovia PA - 287, entre os Municípios de Conceição do Araguaia e Redenção, sob jurisdição do 6º Núcleo Regional, conforme planilha orçamentária.

Fundamento Legal: : Fundamentada no artigo 24, inciso IV, da Lei nº. 8.666/93.

Data de Ratificação: 06/10/2010

Orçamento:

Programa de Trabalho Natureza da Despesa Fonte do Recurso Origem do Recurso

26782118213000000 449051 0101000000 Estadual

26782118215340000 449051 0101000000 Estadual

Contratado(s):

Nome: JJR Construtora Ltda.

Endereço: Av Carajás, Bairro: Centro, 814

CEP. 68540-000 - Conceição do Araguaia/PA

Telefone: 9491741928 Nome: JJR Construtora Ltda.

Endereço: Av Carajás, Bairro: Centro, 814

CEP. 68540-000 - Conceição do Araguaia/PA

Telefone: 9491471928

Ordenador: João Bosco Lobo

TRIBUNAL DE CONTAS
DO ESTADO DO PARÁ

PENSÃO

NÚMERO DE PUBLICAÇÃO: 166558

TIPO DA PENSÃO: PREVIDENCIÁRIA

Ato: PORTARIA Nº 24.603

Data: 04/10/2010

Fundamento Legal: Considerando a Resolução nº 17.899 de 23-09-2010. De acordo com o artigo 6º inciso I e II; artigo 25-A inciso II, 29 e 30 da Lei Complementar nº 039/2002, alteradas pelas Leis Complementares 044/03, 049/05 e 051/06. Tendo em vista o que consta do Processo nº 2010/52237-0

Óbito: 05/09/2010

Órgão: TRIBUNAL DE CONTAS DO ESTADO

Ex-Segurado: Alberto Eduardo Conte Mendes Veloso

Cargo: Técnico de Informática-Programador

Valor: 4.946,06

Beneficiário(s):

Marcelene Dias da Paz Veloso

Ordenador: Maria de Lourdes Lima de Oliveira

PENSÃO

NÚMERO DE PUBLICAÇÃO: 166580

TIPO DA PENSÃO: PREVIDENCIÁRIA

Ato: PORTARIA Nº 24.605

Data: 04/10/2010

Fundamento Legal: Considerando a Resolução nº 17.899 de 23-09-2010. De acordo com o artigo 6º inciso I e II; artigo 25-A inciso II, 29 e 30 da Lei Complementar nº 039/2002, alteradas pelas Leis Complementares 044/03, 049/05 e 051/06. Tendo em vista o que consta do Processo nº 2010/52237-0.

Óbito: 05/09/2010

Órgão: TRIBUNAL DE CONTAS DO ESTADO

Ex-Segurado: Alberto Eduardo Conte Mendes Veloso

Cargo: Técnico Informático-Programador

Valor: 4.946,06

Beneficiário(s):

Amanda Dias da Paz Veloso

Ordenador: Maria de Lourdes Lima de Oliveira

DIÁRIA

NÚMERO DE PUBLICAÇÃO: 166615

PORTARIA: 24.539

Objetivo: Designar servidora para participar do Curso de Formação de Multiplicadores em Contabilidade Aplicada ao Setor público Nacional.

Fundamento Legal: Lei 5.810/94

Origem: BELEM/PA - BRASIL

Destino(s):

Brasília/DF - Brasil<br

Servidor(es):

0100349/Maria de Fátima Martins Leão (Analista de Controle

Externo) / 5.5 diárias (Completa) / de 24/10/2010 a

29/10/2010<br

Ordenador: Maria de Lourdes Lima de Oliveira

TRIBUNAL DE
JUSTIÇA DO ESTADO

HOMOLOGAÇÃO PREGÃO ELETRÔNICO Nº 041/

TJPA/2010

NÚMERO DE PUBLICAÇÃO: 166467

HOMOLOGAÇÃO

Acolho o julgamento da Pregoeira em relação ao Pregão Eletrônico nº 041/TJPA/2010 (Objeto: Registro de Preços para Material de Expediente), homologando a presente licitação, para os devidos fins. Todas as informações a respeito do certame estão disponíveis em www.comprasnet.gov.br Belém, 08/10/2010. Francisco de Oliveira Campos Filho - Secretário de Administração do TJ/PA.

RESUMO DE DIÁRIAS DO DIA 04 E 05 DE OUTUBRO DE 2010.

NÚMERO DE PUBLICAÇÃO: 166069

PORTARIA Nº.1512-GP, DE 04 OUTUBRO 2010.

Nome: HORÁCIO DE MIRANDA LOBATO NETO / Cargo: JUÍZ DE DIREITO DA COMARCA DE FARO / Matrícula: 60224 / Nº. de Diárias: 1.½ (uma e meia) / Origem: FARO / Destino: TERRA SANTA/PA / Período: 05 e 06/10/10 / Objetivo: REALIZAR AUDIÊNCIAS.

PORTARIA Nº.1513-GP, DE 04 OUTUBRO 2010.

Nome: CELSO GUSMÃO DE MOURA / Cargo: JUÍZ DE DIREITO 2ª VARA CRIMINAL DE REDENÇÃO / Matrícula: 82805 / Nº. de

Diárias: 1.½ (uma e meia) / Origem: REDENÇÃO / Destino: CONCEIÇÃO DO ARAGUAIA/PA / Período: 29 e 30/09/10 / Objetivo: REALIZAR AUDIÊNCIAS.

PORTARIA Nº.1514-GP, DE 05 OUTUBRO 2010.

Nome: MARCIO SANTOS BARATA / Cargo: OFICIAL JUSTIÇA AVALIADOR / Matrícula: 4154 / Nº. de Diárias: ½ (meia) / Origem: BELÉM / Destino: MARABÁ/PA / Período: 06/10/10 / Objetivo: VISTORAR OBRA DE REFORMA DO FÓRUM.

PORTARIA Nº.1515-GP, DE 05 OUTUBRO 2010.

Nome: EDIVALDO MOISES DOS SANTOS OLIVEIRA / Cargo: GUARDA JUDICIÁRIO / Matrícula: 76651/ Nº. de Diárias: ½ (meia) / Origem: CASTANHAL / Destino: TAILÂNDIA/PA / Período: 06/10/10 / Objetivo: ACOMPANHAR MAGISTRADO EM AUDIÊNCIA.

PORTARIA Nº.1516-GP, DE 05 OUTUBRO 2010.

Nome: CELSO GUSMÃO DE MOURA / Cargo: JUÍZ DE DIREITO 2ª VARA CRIMINAL DE REDENÇÃO / Matrícula: 82805 / Nº. de Diárias: 4 (quatro) / Origem: REDENÇÃO / Destino: CONCEIÇÃO DO ARAGUAIA/PA / Período: 06,07e 14 a 16/10/10 / Objetivo: REALIZAR AUDIÊNCIAS.

EXTRATO DE TERMO ADITIVO

NÚMERO DE PUBLICAÇÃO: 166634

Extrato 6º TA ao Contrato// Nº do Contrato 50/2008/TJ-PA //Partes: TJ/PA e PRODEPA. CNPJ: 05.059.613/0001-18 // Objeto do Contrato: Prestação de serviço de tecnologia da informação e comunicação - TIC //Modalidade de Licitação: Dispensa de licitação, art. 24, Inc. XVI, da Lei 8.666/93 // Valor Original de Contrato R\$-128.280,63 (mensal) Objeto e Justificativa do Aditamento: Supressão de serviços// Valor do aditivo: R\$-13.862,56 (mensal)//Dotação orçamentária: 02.126.1252.4941-339039. Fonte: 0101//Foro: Belém//Data da Assinatura: 13/10/10//Responsável pela assinatura: Francisco de Oliveira Campos Filho-Secretário de Administração// Ordenador Responsável: Sueli Lima Ramos Azevedo// Aditivos anteriores: 1º TA - acréscimo de serviço em 04.12.2008/ 2º TA - acréscimo de serviço em 15.12.2008.// 3º TA - prorrogação do prazo de vigência, reajuste de valor, acréscimo de serviço em 07.08.2009. 4º TA em 27/11/09 ajuste de valor e acréscimos de serviços// 5º TA em 09.08.2010, prorrogação do prazo de vigência e supressão de serviços.

TRIBUNAL DE CONTAS DOS MUNICÍPIOS
DO ESTADO DO PARÁ

AVISO DE LICITAÇÃO

NÚMERO DE PUBLICAÇÃO: 166763

MODALIDADE: PREGÃO ELETRÔNICO

NÚMERO: 18/2010

Objeto: Aquisição de 15 (quinze) desktops do tipo ALL IN ONE e 10 (dez) notebooks, com prestação de assistência técnica e manutenção corretiva decorrente da garantia dos citados equipamentos, para atender às necessidades deste Tribunal conforme especificado no Anexo I do Edital.

Entrega do Edital: Sala da CPL, 1º andar do TCM/PA, sito à Trav. Magno de Araújo n.º 474, Telegrafa, Belém/PA, das 8:00 às 14:00h, de 2ª a 6ª feira, ou extraídos pela Internet, através dos sites www.licitacoes-e.com.br e www.tcm.pa.gov.br.

Responsável pelo certame: RAIMUNDO EDUARDO LISBOA

Local de Abertura: www.licitacoes-e.com.br

Data da Abertura: 27/10/2010

Hora da Abertura: 12:00

Orçamento:

Programa de Trabalho Natureza da Despesa Fonte do Recurso Origem do Recurso

03122012545340000 449052 0101000000 Estadual

Ordenador: Cons. ROSA DE FÁTIMA BARGE HAGE

NÚMERO DE PUBLICAÇÃO: 166806

PAUTA DE JULGAMENTO

O Secretário Geral do Tribunal de Contas dos Municípios do Estado do Pará comunica ao interessado que o Egrégio Plenário desta Corte julgará, na sessão a ser realizada no dia 19 de outubro de 2010, às 9 horas, em sua sede, o seguinte processo: **01) Processo nº 0173982004-00**

Responsável: Paulo Edson Furtado Pereira de Souza

Origem : Fundo Municipal de Saúde de Bragança

Assunto : Prestação de Contas de 2004

Relator : Conselheiro Daniel Lavareda

Secretaria Geral do Tribunal de Contas dos Municípios do Estado do Pará, em 13 de outubro de 2010.

a) Robson Figueiredo do Carmo

Secretário Geral

PAUTA DE JULGAMENTO

O Secretário Geral do Tribunal de Contas dos Municípios do Estado do Pará comunica ao interessado que o Egrégio Plenário desta Corte julgará, na sessão a ser realizada no dia 21 de outubro de 2010, às 9 horas, em sua sede, o seguinte processo: **01) Processos nºs 200908638-00 - 662022002-00**

Responsável: Valentim Lucas de Oliveira

Origem : Fundo Municipal de Saúde de Salvaterra

Assunto : **Recurso de Revisão interposto contra a decisão deste Tribunal, Acórdão nº 16.785/TCM, exercício financeiro de 2002**

Relator : Conselheiro José Carlos Araújo

Secretaria Geral do Tribunal de Contas dos Municípios do Estado do Pará, em 13 de outubro de 2010.

a) Robson Figueiredo do Carmo-Secretário Geral

JUSTIÇA MILITAR

DIÁRIA
NÚMERO DE PUBLICAÇÃO: 166802
PORTARIA: 020/2010-DA

Objetivo: participar da reunião do Grupo de Estudos, objetivando sugerir alterações nos Códigos de Processo Penal Militar - CPPM e Penal Militar - CPM.

Fundamento Legal: Inciso IV do art. 212 da Lei 5.008/1981.

Origem: BELEM/PA - BRASIL

Destino(s):

Brasília/PA - Brasil<br

PARTICULAR

PREFEITURA MUNICIPAL DE PLACAS
NÚMERO DE PUBLICAÇÃO: 166700

Publica a contratação da empresa TEIXEIRA E LEITE ADVOGADOS ASSOCIADOS, objeto: serviços jurídicos, número do contrato: 20100902, assinado em 06 de setembro de 2010, mediante Carta Convite nº 002/2010, pelo prazo de 06 (seis) meses, no valor global de R\$ 51.000,00 (cinquenta e um mil reais).

PREFEITURA MUNICIPAL DE MARABÁ
NÚMERO DE PUBLICAÇÃO: 166708
EXTRATO DE CONVÊNIO
1º TERMO ADITIVO

OBJETO: Repasse de materiais e serviços, pela Prefeitura Municipal de Marabá, para atender as necessidades e dar apoio à execução do programa "O MINISTÉRIO PÚBLICO E A COMUNIDADE" de responsabilidade do MP na jurisdição do Município de Marabá - PA, conforme cronograma do Plano de Trabalho. **PRAZO:** da data da assinatura até 31 de Dezembro de 2010. **PARTES:** Ministério Público do Estado do Pará e Prefeitura Municipal de Marabá. **VALOR:** 15.000,00 (Quinze mil reais). **RUBRICA:** 10.02.002.04122.00472.004 - Apoio aos Serviços de Órgãos da Esfera Estadual. **DATA DE ASSINATURA:** 30 de Julho de 2010.

EXTRATO DE TERMO DE CONVÊNIO

OBJETO: Convênio celebrado em 14 de Julho de 2010, cujo objeto é o repasse voluntário de ajuda financeira no total de R\$ 300.000,00 (trezentos mil reais) à conveniente para fins de subsidiar as reformas necessárias nas dependências do Parque de Exposição Agropecuária de Marabá, que estará promovendo a XXIV EXPOAMA. **VIGÊNCIA:** Da assinatura até 30/08/2010. **DOTAÇÃO ORÇAMENTÁRIA:** 10.02.002.0412200472.003 - Apoio a Entidades não Governamentais. **PARTES:** Município de Marabá - Prefeitura Municipal e o Sindicato dos Produtores Rurais de Marabá. **Data da assinatura:** 14 de Julho de 2010.

EXTRATO DO TERMO DE CONVÊNIO

OBJETO: Convênio celebrado, cujo objeto é o repasse de ajuda financeira a entidade conveniente, no valor total de R\$ 123.000,00 (cento e vinte e três mil reais). Para fins de custeio dos jogos 1ª Divisão do Campeonato Marabaense 2010, objetivando apoio à continuidade do futebol amador no Município de Marabá e suas atividades. **VIGÊNCIA:** Da assinatura até 31/12/2010. **DOTAÇÃO ORÇAMENTÁRIA:** 10.11.013.2781100402.057 - Incentivo ao Futebol Amador e Profissional. Partes: Prefeitura Municipal de Marabá e a Liga Esportiva de Marabá - LEMAR. Data da assinatura: 30 de Agosto de 2010.

EXTRATO DO TERMO DE CONVÊNIO

OBJETO: Cedência de 40 servidores do quadro efetivo do município, objetivando contribuir com o desenvolvimento socioeconômico, integrado e sustentável do Município de Marabá. **VIGÊNCIA:** 16/09/2010 a 16/09/2015. Partes: Prefeitura Municipal de Marabá e o Núcleo de Desenvolvimento Humano e Econômico de Marabá. Data da assinatura: 16 de Setembro de 2010.

PREFEITURA MUNICIPAL DE PARAUPEBAS
NÚMERO DE PUBLICAÇÃO: 166719
ESTADO DO PARÁ
ERRATA

A Presidente da Comissão Permanente de Licitação comunica a todos os interessados que, onde lê: "CONCORRÊNCIA Nº 3/2010-003SEMOB", Leia-se: "CONCORRÊNCIA Nº 3/2010-001SEMED". E onde lê-se: "O Município de PARAUPEBAS, através da (o) PREFEITURA MUNICIPAL DE PARAUPEBAS por intermédio da Comissão de Licitação, torna público que às 09:00 horas do dia 08 de Novembro de 2010, fará realizar licitação na modalidade CONCORRÊNCIA, tipo menor preço, para Construção de Escola com 12 salas de aulas destinada à educação básica, no Bairro Cidade Jardim, a ser localizada na Avenida F, Quadra 131, no Município de Parauapebas, Estado do Pará, de acordo com o que determina a legislação vigente, a realizar-se na sala da Comissão de Licitação da PREFEITURA MUNICIPAL DE PARAUPEBAS", Leia-se: "O Município de PARAUPEBAS, através da (o) FUNDO MUNICIPAL DE EDUCAÇÃO, por intermédio da Comissão de Licitação, torna público que às 09:00 horas do dia 08 de Novembro de 2010, fará realizar licitação na modalidade CONCORRÊNCIA, tipo menor preço, para Construção de Escola com 12 salas de aulas destinada à educação básica, no Bairro Cidade Jardim, a ser localizada na Avenida F, Quadra 131, no Município de Parauapebas, Estado do Pará, de acordo com o que determina a legislação vigente, a realizar-se na sala da Comissão de Licitação da PREFEITURA MUNICIPAL DE PARAUPEBAS" Retificando publicação nº 164707, IOEPA edição nº 31767 em 06.10.2010. PARAUPEBAS - PA, 7 de Outubro de 2010.

Fabiana de Souza Nascimento
Comissão de Licitação
Presidente

PREFEITURA MUNICIPAL DE VIGIA DE NAZARÉ
NÚMERO DE PUBLICAÇÃO: 166742

A SECRETARIA MUNICIPAL DE EDUCAÇÃO INFORMA A REALIZAÇÃO DE TESTE DE ACEITABILIDADE: Inscrições no dia 15/10/2010 das 8:30 as 13:00 hs. Realização do Teste de Aceitabilidade: 26,27,29/10/2010. Informações: Av. Dr. Marcílio Alves, praça Olavo Raiol S/N - Centro - Vigia de Nazaré - Pará.

Maria das Graças da Silva Ribeiro
Secretaria Municipal de Educação.

PREFEITURA MUNICIPAL DE SANTARÉM
NÚMERO DE PUBLICAÇÃO: 166470
SECRETARIA MUNICIPAL DE EDUCAÇÃO-SEMED
AVISO DE LICITAÇÃO

PREGÃO PRESENCIAL Nº 038/2010 - SEMED

Objeto: adquirir Bomba, Bateria, Bajara, Canoa, Grupo Gerador, Motor de Centro e Rabeta para atender as necessidades das Escolas da rede municipal de ensino. Abertura: 26 de outubro de 2010 às 9hs. O Edital poderá ser obtido no site www.santarém.pa.gov.br.

Santarém, 13 de outubro de 2010.
Pedro Gilson Valério de Oliveira
Pregoeiro Municipal

PREFEITURA MUNICIPAL DE SANTARÉM/PA
NÚMERO DE PUBLICAÇÃO: 166475
SECRETARIA MUNICIPAL DE TRABALHO E ASSISTÊNCIA SOCIAL
AVISO DE LICITAÇÃO. PREGÃO PRESENCIAL Nº. 011/2010 - SEMTRAS. OBJETO: Materiais Permanentes. ABERTURA: 25 de outubro de 2010 às 09:00 horas no CAEC. O Edital e informações poderão ser obtidos na SEMPLAN, no horário de 08:00 às 13:00 horas ou pelo telefone (0xx93) 2101-5550. Santarém-Pará, 13 de outubro de 2010.

Pedro Gilson Valério de Oliveira
Pregoeiro - PMS

PREFEITURA MUNICIPAL DE SANTARÉM
NÚMERO DE PUBLICAÇÃO: 166494
SECRETARIA MUNICIPAL DE SEGURANÇA CIDADÃ - SEMSC
AVISO DE LICITAÇÃO
PREGÃO PRESENCIAL Nº. 003/2010-SEMSC

Objeto: Contratação de empresa para realização de Cursos e Oficinas e Material Gráfico para Secretaria Municipal de Segurança Cidadã, provenientes do Convênio Nº. 0730899/2009 -SUDAM/PMS/SEMSC/DEF. CIVIL. Abertura: 03 de novembro de 2010, às 9 horas. O edital e informações poderão ser obtidos no site: www.santarém.pa.gov.br

Santarém, 04 de outubro de 2010.
Pedro Gilson Valério de Oliveira
Pregoeiro Municipal

PREFEITURA MUNICIPAL DE SANTARÉM
NÚMERO DE PUBLICAÇÃO: 166760
SECRETARIA MUNICIPAL DE EDUCAÇÃO-SEMED
EXTRATO DE DISPENSA DE LICITAÇÃO Nº. 010/2010

OBJETO: Contratação de empresas para desmontagem, reconstrução e ampliação, em caráter de urgência, de escolas municipais. Valor Total: R\$-736.487,93 (setecentos e trinta e três mil quatrocentos e oitenta e sete reais e noventa e três centavos). Contratados: Construtora Chaves Miranda Ltda, Arte em Pedra Construtora Ltda, Peixoto Construtora Ltda e Contap Construtora Ltda. Dotações: 12.361.013.1.008.576.4.4.90. 51.91.00.0239 12.361.013.1.008.583.4.4.90.51.91.00.0239.

Fundamento: Art. 24, IV, Lei nº. 8.666/93.

EXTRATO DE CONTRATO

PROCESSO DE DISPENSA: 010/2010. Finalidade: Contratação de empresas para desmontagem, reconstrução e ampliação, em caráter de urgência, de escolas municipais.

- **CONTRATO Nº 126/2010 - DISP 010/2010.** PARTES: Secretaria Municipal de Educação e Desporto/ Peixoto Construtora Ltda. VALOR TOTAL: R\$-176.137,76 (cento e setenta e seis mil cento e trinta e sete reais e setenta e seis centavos). PRAZO: 17/09/2010 a 17/01/2011.

- **CONTRATO Nº 127/2010 - DISP 010/2010.** PARTES: Secretaria Municipal de Educação e Desporto/ Construtora Chaves Miranda Ltda. VALOR TOTAL: R\$- 217.193,85 (Duzentos e dezessete mil centos e noventa e três reais e oitenta e cinco centavos). PRAZO: 17/09/2010 a 17/01/2011.

- **CONTRATO Nº 128/2010 - DISP 010/2010.** PARTES: Secretaria Municipal de Educação e Desporto/ Arte em Pedra Construtora Ltda. VALOR TOTAL: R\$- 113.181,30 (cento e treze mil cento e oitenta e um reais e trinta centavos). PRAZO: 17/09/2010 a 17/01/2011.

-**CONTRATO Nº 129/2010 - DISP 010/2010.** PARTES: Secretaria Municipal de Educação e Desporto/ Contap Construtora Ltda. VALOR TOTAL: R\$-229.975,02 (Duzentos e vinte e nove mil novecentos e setenta e cinco reais e dois centavos). PRAZO: 17/09/2010 a 17/01/2011.

Santarém, 14 de outubro de 2010.

Raimunda Lucineide Gonçalves Pinheiro
Secretária Municipal de Educação

PREFEITURA MUNICIPAL DE PARAGOMINAS
NÚMERO DE PUBLICAÇÃO: 166506

DISPENSA DE LICITAÇÃO - 025/10-PMP/A.R. DA SILVA JUNIOR COMÉRCIO. Obj: Aquis. de Gêneros de Alimentação perecíveis, (bife fatiado de 1ª e de 2ª com osso tipo Pá), para atender ao Programa Nac. de Alimentação Escolar (PNAE/ Contrapartida e Mais Educação/Contrapartida), para atender as neces. dos Alunos das E.M.E.F., pelo período de 30 dias.Local: Sala de Licitação.Pgm. 14/10/10.

TOMADA DE PREÇOS - 036/10 - Obj: Loc. de veículos utilitários e leves, para o atendimento e apoio das atividades desenvolvidas pela Sec. Mun. de Infraestrutura, durante o exerc./2011.**Data de Abertura: 29/10/2010 às 09:00 hs.** A retirada do Edital deverá ser efetuada de 8 às 12h e das 14 às 18h na sede da PMP, sito na Rua do Contorno, 1212 - Centro, onde se realizará o certame.Pgm.:14/10/10.

PREGÃO PRESENCIAL - 088/10 - Obj: Cont. de emp. para confecção de uniformes, os quais serão destinados a compor a indumentária de trabalho dos nossos Servidores, nas funções de nível operacional desta Prefeitura.**Data de Abertura: 27/10/2010 às 09:00hs.** A retirada do Edital deverá ser efetuada de 8 às 12h e das 14 às 18h na sede da PMP, sito na Rua do Contorno, 1212-Centro, onde se realizará o certame. Pgm.:14/10/10.

A PREFEITURA MUNICIPAL DE PARAGOMINAS, TORNA PÚBLICO QUE O DECRETO MUNICIPAL Nº. 463 de 08 de outubro de 2010 - Regulamenta o Sistema de Registro de Preços previsto nos artigos 15 da Lei Federal nº 8.666, de 21 de junho de 1993 e da Lei Estadual nº 6.474, de 06 de agosto/2002, e artigo 11 da Lei Federal nº 10.520, de 17 de julho/2002, e dá providências correlatas. Adnan Demachki, Prefeito Municipal de Parag. Pgm.:14/10/10.

PREGÃO PRESENCIAL 084/10 - Reabertura - Obj: Cont. de emp. p/ o fornec. de peças originais e mão-de-obra qualificada p/ manut. corretiva do equip: motoniveladora 02; marca: Caterpillar; mod. 135H ano 2000, até 31/12/10.**Reabertura: 26/10/10 às 14:30hs.** A retirada do Edital deverá ser efetuada de 8 às 12h e das 14 às 18h na sede da PMP, sito na R. do Contorno, 1212 - Centro, onde se realizará o certame. Pgm.:14/10/10.

PREGÃO PRESENCIAL - 087/10 - Obj: Aquis. de material de consumo (copa/cozinha) para serem utilizados pelas Esc. Mun. de Ens. Infantil e Fundamental das zonas Urbana, Rural e Indígena. **Data de Abertura: 26/10/2010 às 09:00hs.** A retirada do Edital deverá ser efetuada de 8 às 12h e das 14 às 18h na sede da PMP, sito na Rua do Contorno, 1212-Centro, onde se realizará o certame. Pgm.:14/10/10.

PREFEITURA MUNICIPAL DE IPIXUNA DO PARÁ
NÚMERO DE PUBLICAÇÃO: 166850

Retificação de Publicação. A Comissão Permanente de Licitação da Prefeitura Municipal de Ipixuna do Pará, Estado do Pará, torna público, a Retificação da Publicação nº 162014 efetivada em 29/09/2010, referente ao Extrato de Contrato nº 20100809003, Onde se lê: Contratada: TSA Construções e Serviços Ltda., Leilão: CM Material de Construção Salvador Ltda - EPP, e Onde se lê: Valor Global: R\$ 735.094,21, Leia-se: R\$ 734.125,42. E referente ao Extrato de Contrato nº 20101009001, Onde se lê: Valor Global: R\$ 2.163.942,65, Leia-se: R\$ 2.160.380,81. Ipixuna do Pará, 11 de outubro de 2010.

Ana Carolina Gonçalves Braga -Presidente da CPL

PREFEITURA MUNICIPAL DE MARABÁ
NÚMERO DE PUBLICAÇÃO: 166843
PREFEITURA MUNICIPAL DE MARABÁ
REPUBLICAÇÃO DE EDITAL**PREGÃO PRESENCIAL Nº 058/2010/CPL/PMM**

Data da realização: 28/Out/10 às 09hs30min, após ser declarada Licitação Deserta na sessão anterior. Objeto: aquisição de máquinas de costura destinadas a SEMAC - Secretaria Municipal de Ação Comunitária, conforme as especificações constantes do Anexo, que integra o edital. Edital disponível na sede da CPL, sito à Folha 32, Quadra 07, Lote 19, Centro Administrativo da PMM, 2º andar, Nova Marabá, Marabá-PA, CEP: 68508-070 - e-mail: cplmaraba@bol.com.br Fone: (94) 3322-1298. Marabá (PA), 13/Out/2010,

Georgeton Rodrigues de Moraes- Pregoeiro.

PREGÃO PRESENCIAL Nº 064/2010/CPL/PMM

Data da realização: 29/Out/10 às 11hs00min. Objeto: aquisição de duas retro-escavadeiras destinadas a agricultores e produtores rurais através da SEAGRI, conforme as especificações constantes do Anexo, que integra o edital. Contrato de Repasse Nº 304.046.61/2009-Governo Federal. Edital disponível na sede da CPL, sito à Folha 32, Quadra 07, Lote 19, Centro Administrativo da PMM, 2º andar, Nova Marabá, Marabá-PA, CEP: 68508-070 - e-mail: cplmaraba@bol.com.br Fone: (94) 3322-1298. Marabá (PA), 13/Out/2010,

Georgeton Rodrigues de Moraes- Pregoeiro.

PREGÃO PRESENCIAL Nº 063/2010/CPL/PMM

Data da realização: 29/Out/10 às 09hs30min. Objeto: aquisição de máquinas e implementos agrícolas destinados a agricultores e produtores rurais através da SEAGRI, conforme as especificações constantes do Anexo, que integra o edital. Convênio Nº 006/2010-Governo Estadual. Edital disponível na sede da CPL, sito à Folha 32, Quadra 07, Lote 19, Centro Administrativo da PMM, 2º andar, Nova Marabá, Marabá-PA, CEP: 68508-070 - e-mail: cplmaraba@bol.com.br Fone: (94) 3322-1298. Marabá (PA), 13/Out/2010.

Georgeton Rodrigues de Moraes- Pregoeiro.

EXTRATO DE EDITAL PREGÃO PRESENCIAL PMM 065/2010
O Pregoeiro do Município de Marabá torna público que realizará licitação na modalidade Pregão 065/2010, forma Presencial, menor preço por item (lote), com abertura para o dia 27/10/10 às 10h00 horário de Brasília. Objeto: aquisição de moveis planejados, cadeiras e estofados, conforme as especificações constantes do Anexo I, que integra o edital, em atendimento a Lei Federal n.º 10.520/00 e Lei n.º 8.666/93 e suas alterações. Edital disponível na sede da CPL, sito à: Folha 32, Quadra 07, Lote 19, Nova Marabá, Marabá-PA, CEP: 68508-070 ou no Site www.comprasnet.gov.br. Informações (94) 3322-5272 ou licitacao@maraba.pa.gov.br. Marabá (PA), 13.10.2010.

Fledinaldo Oliveira Lima

Pregoeiro.

EXTRATO DE EDITAL PREGÃO ELETRÔNICO PMM 076/2010
O Pregoeiro do Município de Marabá torna público que realizará licitação na modalidade pregão 076/2010, forma Eletrônica, menor preço por item (maio percentual de desconto), com abertura para o dia 27/10/10 às 11h00 horário de Brasília. Objeto: serviços de fornecimento de passagens rodoviárias e passagens ferroviárias (interestaduais e intermunicipais) conforme as especificações constantes do Anexo I, que integra o edital, em atendimento a Lei Federal n.º 8.666/93 e suas alterações e Lei n.º 5.450/05. Edital disponível na sede da CPL, sito à: Folha 32, Quadra 07, Lote 19, Nova Marabá, Marabá-PA, CEP: 68508-070 ou no Site www.comprasnet.gov.br. Informações (94) 3322-5272 ou licitacao@maraba.pa.gov.br. Marabá (PA), 13.10.2010,
Fledinaldo Oliveira Lima- Pregoeiro.

PREFEITURA MUNICIPAL DE SANTA MARIA DAS BARREIRAS.
NÚMERO DE PUBLICAÇÃO: 166759

Decreto nº 790/2010 -Fica declarada, em situação de emergência por prazo de 90(noventa dias) toda a área do município Santa Maria das Barreiras afetada por estiagem, seca e queimada. Santa Maria das Barreiras, 20 de setembro de 2010.

Odacir Dal Santo
Prefeito Municipal

PREFEITURA MUNICIPAL DE ANANINDEUA
NÚMERO DE PUBLICAÇÃO: 166492
AVISO ADIAMENTO DE LICITAÇÃO**PREGÃO PRESENCIAL Nº PP.2010.006.PMA.SEMCAT**

Órgão: Secretaria Municipal de Cidadania, Assistência Social e Trabalho - Prefeitura Municipal de Ananindeua.

Objeto: Aquisição de Material Esportivo, para atender as necessidades do Prédio Sede, Abrigos Municipais, CRAS e CREAS da Secretaria Municipal de Cidadania, Assistência Social e Trabalho - SEMCAT.

A Pregoeira, no uso de suas atribuições e em obediência ao princípio da publicidade e prazos consignados em lei, comunica o adiamento da abertura da licitação em epígrafe, anteriormente designada para o dia 18/10/2010, às 10:00 horas, em virtude da não publicação no Diário Oficial da União em tempo hábil. Oportunamente será marcada nova data de abertura do certame.

Ananindeua/PA, 13 de outubro de 2010.

Iêda Maria Reis Lira
Pregoeira/PMA

PREFEITURA MUNICIPAL DE ANANINDEUA
AVISO/LICITAÇÃO/RESULTADO DE RECURSO/PP.2010.030.PMA.SESAU
NÚMERO DE PUBLICAÇÃO: 166654**PREGÃO PRESENCIAL Nº PP.2010.030.PMA.SESAU**

Órgão: Secretaria Municipal de Saúde/Prefeitura Municipal de Ananindeua.

Objeto: aquisição de preservativos masculinos e gel lubrificante. A Pregoeira no uso de suas atribuições, comunica que após análise do recurso interposto por F CARDOSO, **reconsiderou sua decisão pertinente a habilitação da recorrente ao Lote 01 da licitação supra individualizada.** Considerando que o defeito ocorreu na fase habilitatória e que o efeito do provimento do recurso consiste na alteração do resultado final relativo ao lote 01, mas não na invalidação integral da licitação, será renovado o procedimento específico ao lote 01, para aproveitamento da proposta classificada em ordem sucessiva em **sessão pública marcada para 15/10/2010 as 12:00h. Ficam notificadas as partes.**

Ananindeua/PA, 13 de outubro de 2010.

Inês de fátima ramos alves
Pregoeira/PMA

POSTO ICCAR LTDA**NÚMERO DE PUBLICAÇÃO: 166612**

Posto Iccar Ltda, empresa estabelecida na Rodovia Arthur Bernardes, 1.771 bairro Telégrafo, Belém - PA , CNPJ 02.280.133/0003-56, Insc. Estadual 15.209.085-1 tornar público que foi furtado de seu estabelecimento um Livro de Registro de Utilização de Documentos Fiscais e Termos de Ocorrências .

FIGUEIRA E CONCEIÇÃO LTDA**NÚMERO DE PUBLICAÇÃO: 166606**

FIGUEIRA E CONCEIÇÃO LTDA, CNPJ 11.291.174/0001-77, torna público que solicitou à SEMA Licença de Instalação e Licença de Operação para Posto de Abastecimento de Combustível em **NOVO PROGRESSO/PA.**

RODONBEL INDÚSTRIA E COM. DE MADEIRAS LTDA**NÚMERO DE PUBLICAÇÃO: 166737**

RODONBEL INDÚSTRIA E COM. DE MADEIRAS LTDA CNPJ 03.431.797/0001-70 Torna público que recebeu da SEMA a AF nº 49/10 validade 20/09/11 p/installações portuárias em Belém/PA.

RODONBEL INDÚSTRIA E COM. DE MADEIRAS LTDA**NÚMERO DE PUBLICAÇÃO: 166734**

RODONBEL INDÚSTRIA E COM. DE MADEIRAS LTDA CNPJ 03.431.797/0002-50 Torna público que recebeu da SEMA a AF nº 42/10 validade 20/08/11 e LI nº 1285/10 validade 20/09/11 p/installações portuárias em Santarém/PA.

CESER BUSNELLO**NÚMERO DE PUBLICAÇÃO: 166529**

CESER BUSNELLO CPF 347.224.590-53, torna público que recebeu da SEMA/PA, a **LAR nº 1367/2010**, e **AUTEF 1302/2010**, para atividade de Manejo Florestal Sustentável, implantado na Fazenda Agro Santa Fé II, localizado do município de Prainha/Pa.

CESER BUSNELLO**NÚMERO DE PUBLICAÇÃO: 166530**

CESER BUSNELLO CPF 347.224.590-53, torna público que recebeu da SEMA/PA, a **LAR nº 1214/2010**, e **AUTEF 985/2010**, para atividade de Manejo Florestal Sustentável, implantado na Fazenda Agro Santa Fé I, localizado do município de Prainha/Pa.

AGROINDUSTRIAL PALMASA S/A.**NÚMERO DE PUBLICAÇÃO: 166874**

AGROINDUSTRIAL PALMASA S/A. CNPJ-MF Nº 15.282.791/0001-67. Errata convocação da AGE de 09.10.10, publicada nos dias 01, 04 e 05.10.10, onde se lê: ratificação da Ata de AGE de 30.05.10, leia-se: Ratificação da Ata de AGE de 31.05.10. Igarapé Açu, 13.10.10. Ichio Miyagawa. Pres. do Cons. de Administração.

FREIRE MELLO LTDA**NÚMERO DE PUBLICAÇÃO: 166771**

FREIRE MELLO LTDA A Freire Mello Ltda, CNPJ. 04.916.201/0001-94, torna público que recebeu da Secretaria Municipal de Agronegócios e Meio Ambiente - SEAMA, através do processo 422/2010 DGA, a Supressão Vegetal e a Licença de Instalação - LI, referente ao Edifício Business 316, localizado na Rodovia BR 316 Km 08, nº 501, Bairro Coqueiro, no município de Ananindeua-Pa.

CENTRAIS ELÉTRICAS DO PARÁ S.A. - CELPA

CNPJ/MF nº 04.895.728/0001-80 - NIRE 15.300.007.232

Companhia Aberta

EDITAL DE CONVOCAÇÃO**ASSEMBLEIA GERAL EXTRAORDINÁRIA**

Ficam convocados os senhores acionistas a se reunirem em Assembleia Geral Extraordinária, que se realizará no dia 26 de outubro de 2010, às 09:00 horas, na sede social, na Rodovia Augusto Montenegro, Km. 8,5, s/nº - Belém - PA, para deliberarem sobre a seguinte ordem do dia:

a) Apreciação do pedido de renúncia de membro do Conselho de Administração e eleição de seu substituto.

Os documentos pertinentes à ordem do dia encontram-se à disposição dos senhores acionistas da Companhia, em sua sede social, bem como através das páginas da Comissão de Valores Mobiliários - CVM (www.cvm.gov.br) e da BM&Fbovespa - Bolsa de Valores, Mercadorias e Futuros S.A. (www.bmfbovespa.com.br).

O acionista, seu representante legal ou procurador deverá comparecer à Assembleia munido dos documentos hábeis de sua identidade e/ou representatividade, bem como de comprovante expedido pela instituição financeira depositária das ações de sua titularidade ou em custódia. A representação por procuração deverá obedecer às determinações do § 1º do art. 126 da Lei nº 6.404/76.

Belém, 11 de outubro de 2010.

Jorge Queiroz de Moraes Junior

Presidente do Conselho de Administração



A Vale S.A. torna público que obteve, em 30 de setembro de 2010, por meio do processo nº 2010/11745, a Licença de Instalação nº 1291/2010, válida até 29/09/2013, da Secretaria de Estado de Meio Ambiente - SEMA/PA, para o posto de abastecimento das Instalações de Apoio Sudeste do Pará, a ser implantado no município de Canaã dos Carajás, estado do Pará.



A Vale S.A. torna público que obteve, em 30 de setembro de 2010, por meio do processo nº 2010/11745, a Licença Prévia nº 883/2010, válida até 30/09/2011, da Secretaria de Estado de Meio Ambiente - SEMA/PA, para o posto de abastecimento das Instalações de Apoio Sudeste do Pará, a ser implantado no município de Canaã dos Carajás, estado do Pará.