



Diário Oficial

SECULT tomba antiga residência do escritor Dalcídio Jurandir e a UBCP

A Secretaria de Estado de Cultura expediu Certidão de Tombamento com a denominação: "Antiga Residência do Escritor Dalcídio Jurandir", o bem imóvel situado à avenida Coronel Bento Miranda, 621, bairro de Petrópolis, município de Cachoeira do Arari, Arquipélago do Marajó/

Pará. A SECULT também tomba sob a denominação: "União Beneficente dos Chauffeurs do Pará (UBCP) e Teatro São Cristovão", o bem imóvel situado à avenida Magalhães Barata, 827, município de Belém/Pa. De acordo com a Certidão, os tombamentos referidos deverão ser inscritos no

Livro de Bens Imóveis de Valor Histórico, Arquitetônico, Urbanístico, Rural, Paisagístico, como obras, cidades, edifícios e sítios urbanos ou rurais, pertencente ao Departamento do Patrimônio Histórico, Artístico e Cultural da SECULT.
(Cad. 3 - Pág. 3)

Projetos de pesquisa

A Fundação de Amparo à Pesquisa do Estado do Pará (FAPESPA) celebra convênio com o Conselho Nacional de Desenvolvimento Científico e Tecnológico (CNPq) objetivando co-financiar, no Estado do Pará, projetos de pesquisa, desenvolvimento e inovação que visem integrar competências para a consolidação das Redes Nacionais de Pesquisa em Agrobiodiversidade e Sustentabilidade Agropecuária.
(Cad. 2 - Pág. 4)

Programa CREDICASA

A Companhia de Habitação do Estado do Pará assina convênios de cooperação técnica com a Associação dos Moradores e Parceiros do Recreio para aplicação dos recursos do Governo do Estado do Programa CREDICASA, no município de Curuçá. A COHAB também firma convênios com os municípios de Marituba, Ananindeua, Castanhal e Santa Bárbara do Pará, para implementação do Programa Minha Casa Minha Vida.
(Cad. 1 - Pág. 12)

Segurança pública

A Polícia Militar do Estado, o Instituto Brasileiro de Combate ao Crime e a Secretaria de Segurança Pública assinam termo de parceria, cujo objetivo é o combate ao crime no programa de tele-atendimento do Disque Denúncia, nos municípios de Parauapebas e Marabá.
(Cad. 2 - Pág. 8)

Processo seletivo

A Universidade do Estado do Pará (UEPA) abre inscrições, no período de 24/12/2010 a 27/01/2011, ao processo seletivo para o Programa de Pós-Graduação em Ciências Ambientais em nível de Mestrado Acadêmico. A íntegra do edital está disponível no site www.uepa.br
(Cad. 3 - Pág. 70)

Agência de trânsito

Resolução 004/2010, editada pelo Conselho de Administração do Departamento de Trânsito, homologa, "ad referendum" a implantação da Agência de Trânsito do Detran, localizada no município de Ourilândia do Norte, integrante da 10ª Região Administrativa de Trânsito..
(Cad. 2 - Pág. 14)

Estágio curricular

A Secretaria de Educação celebra convênios com diversas empresas para operacionalização de programas de estágio curricular para alunos regularmente matriculados e frequentando a Rede Pública Estadual de Ensino nas Escolas Tecnológicas do Estado.
(Cad. 3 - Pág. 5)

A História no Diário Oficial

MOURA CARVALHO (LXXV)

Em 11 de setembro de 1959, o governador Luiz Geolás de Moura Carvalho assinou o Decreto nº. 2.932, abrindo um crédito especial de Cr\$ 1.000.000,00 (um milhão de cruzeiros) destinado a auxiliar as despesas decorrentes da ampliação do prédio do ginásio Dom Amado, na cidade de Santarém/Pa, para funcionamento dos cursos Técnico e Científico do referido Ginásio.

Já no dia 22 de setembro daquele mesmo ano, o governador, em atenção ao requerimento formulado pela Irmã Maria Amélia de Amorim e Sá assinou o Decreto nº. 2937, que concedia outorga de mandato ao curso normal regional que funcionava no Instituto N.S. das Graças, na cidade de Mocajuba, município do mesmo nome. O decreto ressaltava que a validade de outorga do mandato ficaria dependente da verificação e confirmação do Ministério da Educação e Cultura, de acordo com o Regulamento do Ensino Normal do Estado.

O curso normal regional do referido instituto seria fiscalizado pelo presidente do Conselho Escolar do município como representante da Secretaria de Estado de Educação e Cultura.



IMPRESA OFICIAL DO ESTADO DO PARÁ

ioepa

Informação que faz história



120 Anos

IMPrensa OFICIAL
DO ESTADO DO PARÁ

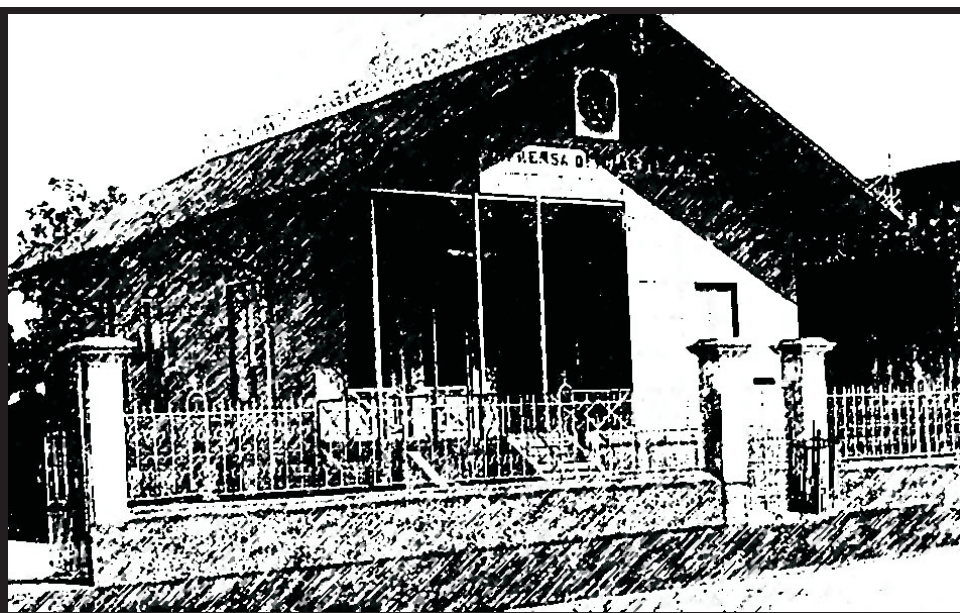

Informação que faz história

ASSINATURAS

(91) 4009-7818 / 4009-7810

Semestral: (capital).....R\$ 200,00

Outras cidades:.....R\$ 350,00

Anual:.....(capital).....R\$ 400,00

Outras cidades:.....R\$ 650,00

PUBLICAÇÕES

(91) 4009-7819 / 4009-7810

cm x coluna de 8cm:R\$ 65,00

O padrão de publicação deve ser a fonte VERDANA, com tamanho do corpo 7.

ORÇAMENTO GRÁFICO

(91) 4009-7817 / 4009-7810

EXEMPLAR

Avulso:.....R\$ 2,00

Atrasado:.....R\$ 3,00

OBSERVAÇÕES

As assinaturas do DIÁRIO OFICIAL, não dão direito ao recebimento de CADERNOS ESPECIAIS, elaborados exclusivamente para distribuição aos órgãos interessados.

RECLAMAÇÃO

Na capital, deverá ser feita 24 horas após a circulação do Diário, e 8 dias nos demais Municípios e outros Estados.

SAC

4009-7818

4009-7810

sac@ioepa.com.br

A HISTÓRIA NO DIÁRIO OFICIAL

por Ribamar Castro

Travessa do Chaco, 2271 • CEP: 66.093-410. Bairro do Marco
(91) 4009-7800, FAX:(91) 4009-7802. Belém • Pará • Brasil



ANA JÚLIA CAREPA
GOVERNADORA DO ESTADO

ODAIR SANTOS CORRÊA
Vice-Governador do Estado

DOMINGOS JUVENIL NUNES DE SOUZA
Presidente da Assembléia Legislativa do Estado

RÔMULO JOSÉ FERREIRA NUNES
Presidente do Tribunal de Justiça do Estado

GERALDO DE MENDONÇA ROCHA
Procurador Geral de Justiça



**DIRETORIA, ADMINISTRAÇÃO,
REDAÇÃO E PARQUE GRÁFICO**

Trav. do Chaco, nº 2271 - Marco - CEP: 66.093-410
Belém - Pará. PABX: 4009-7800 - FAX: 4009-7819

FLORISVALDO BENTES MARTINS FILHO
Presidente

LAURIVALDO DA CONCEIÇÃO DOS REIS
Diretor Administrativo e Financeiro

JOÃO AUGUSTO RIOS BRITO
Diretor de Documentação e Tecnologia

LUIZ CARLOS SILVA MARTINS
Diretor Industrial

DO

online

www.ioepa.com.br

NESTA EDIÇÃO | SEXTA-FEIRA, 24 DE DEZEMBRO DE 2010

Executivo

GABINETE DA GOVERNADORA CAD. 1 - PÁG. 5
CASA CIVIL DA GOVERNADORIA CAD. 1 - PÁG. 5
PROCURADORIA GERAL DO ESTADO CAD. 1 - PÁG. 10
AÇÃO SOCIAL INTEGRADA DO PALÁCIO
DO GOVERNO CAD. 1 - PÁG. 10

SECRETARIA DE ESTADO DE COMUNICAÇÃO CAD. 1 - PÁG. 10
IMPrensa OFICIAL DO ESTADO DO PARÁ CAD. 1 - PÁG. 10

SECRETARIA DE ESTADO DE ADMINISTRAÇÃO CAD. 1 - PÁG. 11
INSTITUTO DE GESTÃO PREVIDENCIÁRIA
DO ESTADO DO PARÁ CAD. 1 - PÁG. 11

SECRETARIA DE ESTADO DE DESENVOLVIMENTO URBANO E REGIONAL CAD. 1 - PÁG. 11
COMPANHIA DE SANEAMENTO DO PARÁ CAD. 1 - PÁG. 12
COMPANHIA DE HABITAÇÃO DO
ESTADO DO PARÁ CAD. 1 - PÁG. 12

SECRETARIA DE ESTADO DE AGRICULTURA CAD. 1 - PÁG. 13
INSTITUTO DE TERRAS DO PARÁ CAD. 1 - PÁG. 13
EMPRESA DE ASSISTÊNCIA TÉCNICA E
EXTENSÃO RURAL DO ESTADO DO PARÁ CAD. 1 - PÁG. 13
AGÊNCIA DE DEFESA AGROPECUÁRIA DO
ESTADO DO PARÁ CAD. 1 - PÁG. 14

**SECRETARIA DE ESTADO DE DESENVOLVIMENTO,
CIÊNCIA E TECNOLOGIA** CAD. 1 - PÁG. 15
FUNDAÇÃO DE AMPARO À PESQUISA DO
ESTADO DO PARÁ CAD. 2 - PÁG. 4

SECRETARIA DE ESTADO DA FAZENDA CAD. 2 - PÁG. 5
BANCO DO ESTADO DO PARÁ CAD. 2 - PÁG. 6

SECRETARIA DE ESTADO DE MEIO AMBIENTE CAD. 2 - PÁG. 6
INSTITUTO DE DESENVOLVIMENTO FLORESTAL CAD. 2 - PÁG. 8

SECRETARIA DE ESTADO DE SEGURANÇA PÚBLICA CAD. 2 - PÁG. 8
POLÍCIA CIVIL CAD. 2 - PÁG. 9
POLÍCIA MILITAR CAD. 2 - PÁG. 12
SUPERINTENDÊNCIA DO SISTEMA
PENITENCIÁRIO DO ESTADO DO PARÁ CAD. 2 - PÁG. 12

DEPARTAMENTO DE TRÂNSITO DO
ESTADO DO PARÁ CAD. 2 - PÁG. 13

SECRETARIA DE ESTADO DE SAÚDE PÚBLICA CAD. 2 - PÁG. 15
HOSPITAL OPHIR LOYOLA CAD. 3 - PÁG. 2
FUNDAÇÃO SANTA CASA DE
MISERICÓRDIA DO PARÁ CAD. 3 - PÁG. 2
CENTRO DE HEMOTERAPIA E
HEMATOLOGIA DO PARÁ CAD. 3 - PÁG. 3
HOSPITAL DE CLÍNICAS GASPAR VIANNA CAD. 3 - PÁG. 3

SECRETARIA DE ESTADO DE CULTURA CAD. 3 - PÁG. 3
FUNDAÇÃO CULTURAL DO
PARÁ TANCREDO NEVES CAD. 3 - PÁG. 5

SECRETARIA DE ESTADO DE EDUCAÇÃO CAD. 3 - PÁG. 5
UNIVERSIDADE DO ESTADO DO PARÁ CAD. 3 - PÁG. 6

SECRETARIA DE ESTADO DE ASSISTÊNCIA E DESENVOLVIMENTO SOCIAL CAD. 3 - PÁG. 9
FUNDAÇÃO DA CRIANÇA E DO ADOLESCENTE
DO PARÁ CAD. 3 - PÁG. 10

SECRETARIA DE ESTADO DE JUSTIÇA E DIREITOS HUMANOS CAD. 3 - PÁG. 11

SECRETARIA DE ESTADO DE PROJETOS ESTRATÉGICOS CAD. 3 - PÁG. 11
NÚCLEO DE GERENCIAMENTO DO PARÁ RURAL... CAD. 3 - PÁG. 11

SECRETARIA DE ESTADO DE TRABALHO, EMPREGO E RENDA CAD. 3 - PÁG. 12

MINISTÉRIO PÚBLICO DE CONTAS DO ESTADO DO PARÁ CAD. 3 - PÁG. 12
MINISTÉRIO PÚBLICO DO ESTADO DO PARÁ .. CAD. 3 - PÁG. 13

ÓRGÃOS
SECRETARIA DE ESTADO DE OBRAS PÚBLICAS ... CAD. 3 - PÁG. 13
SECRETARIA DE ESTADO DE TRANSPORTES CAD. 3 - PÁG. 13
INSTITUTO DE DESENVOLVIMENTO ECONÔMICO,
SOCIAL E AMBIENTAL DO PARÁ CAD. 3 - PÁG. 14

PARTICULARES CAD. 3 - PÁG. 14

Executivo 1

SEXTA-FEIRA, 24 DE DEZEMBRO DE 2010

GABINETE DA GOVERNADORA

D.O.E. DE Nº 31.817 DE 24 DE DEZEMBRO DE 2010.

**PROCESSO Nº. 33.678/2010-PG/GG (OFÍCIO Nº.
020/2010-CJ, DE 1º DEZEMBRO DE 2010).**

INTERESSADO: TENENTE CEL QOBM RG 12.881 MARCO ANTONIO GOMES, PRESIDENTE DO CONSELHO DE JUSTIFICAÇÃO.

ASSUNTO: ENCAMINHA A EXCELENTÍSSIMA SENHORA GOVERNADORA DO ESTADO AUTOS DO CONSELHO DE JUSTIFICAÇÃO INSTITUÍDO PELO DECRETO DE 15 DE OUTUBRO DE 2010, PUBLICADO NO DOE-PA Nº. 31.774, DE 18 DE OUTUBRO DE 2010, EM QUE É JUSTIFICANTE O 1º TENENTE QOBM RG 2774842 FÁBIO CARDOSO DE MORAES.

PARECER Nº. 497/2010-CGE-PA.
D E S P A C H O

Adotando como razões de convencimento e fundamentos o Parecer nº. 497/2010 da Consultoria Geral do Estado, com amparo no art. 137, inciso I, da Lei Estadual nº. 6.883, de 13 de fevereiro de 2006, resolvo:

I - homologar o relatório de fls. 211/224 do Conselho de Justificação acima identificado, considerando regular o procedimento e reconhecer a irregular apuração do conceito profissional de acordo com a conduta disciplinar do 1º TEN QOBM RG 2774842 FÁBIO CARDOSO DE MORAES, ficando prejudicada a aferição desse conceito no cotejo com as acusações que lhe foram imputadas, para efeito da sua exclusão nos quadros de acesso às promoções organizadas pela CPO do CBMPA para 25 de setembro de 2003;

II - determinar a publicação deste Despacho, a remessa dos autos ao CBMPA para ciência e providências do seu Comandante-Geral e posterior arquivamento.

Belém, 23 de dezembro de 2010.

ANA JÚLIA DE VASCONCELOS CAREPA

Governadora do Estado

CASA CIVIL DA GOVERNADORIA

**PORTARIA Nº 1.712/2010-CCG DE 23 DE
DEZEMBRO DE 2010.**

O CHEFE DA CASA CIVIL DA GOVERNADORIA DO ESTADO, no uso das atribuições que lhe são conferidas pelo Decreto nº. 2.163, de 6 de abril de 2006, e CONSIDERANDO os termos do Ofício nº. 1782/2010-GS, RESOLVE:

Exonerar, a pedido, JOÃO MESSIAS DOS SANTOS FILHO do exercer o cargo em comissão de Secretário-Adjunto, código GEP-DAS-011.6, com lotação na Secretaria de Estado de Administração, a contar de 30 de dezembro de 2010.

REGISTRE-SE, PUBLIQUE-SE E CUMPRE-SE

CASA CIVIL DA GOVERNADORIA DO ESTADO, 23 DE DEZEMBRO DE 2010.

EVERALDO DE SOUZA MARTINS FILHO

Chefe da Casa Civil da Governadoria do Estado

**PORTARIA Nº 1.713/2010-CCG DE 23 DE
DEZEMBRO DE 2010.**

O CHEFE DA CASA CIVIL DA GOVERNADORIA DO ESTADO, no uso das atribuições que lhe são conferidas pelo Decreto nº. 2.163, de 6 de abril de 2006, e

CONSIDERANDO os termos do Ofício nº. 1791/2010-GAB, RESOLVE:

exonerar LENA CRISSE VIEIRA CARVALHO do cargo em comissão de Coordenador de Gestão e Auditoria da Folha de Pagamento, código GEP-DAS-011.4, com lotação na Secretaria de Estado de Administração, a contar de 27 de dezembro de 2010.

REGISTRE-SE, PUBLIQUE-SE E CUMPRE-SE

CASA CIVIL DA GOVERNADORIA DO ESTADO, 23 DE DEZEMBRO DE 2010.

EVERALDO DE SOUZA MARTINS FILHO

Chefe da Casa Civil da Governadoria do Estado

**PORTARIA Nº 1.714/2010-CCG DE 23 DE DEZEMBRO DE
2010.**

O CHEFE DA CASA CIVIL DA GOVERNADORIA DO ESTADO, no uso das atribuições que lhe são conferidas pelo Decreto nº. 2.163, de 6 de abril de 2006, e

CONSIDERANDO os termos do Ofício nº. 1803/2010-GAB, RESOLVE:

exonerar DAYSE MORAES JACCOUD do cargo em comissão de Chefe de Gabinete do Secretário de Estado, código GEP-DAS-011.4, com lotação na Secretaria de Estado de Administração, a contar de 26 de dezembro de 2010.

REGISTRE-SE, PUBLIQUE-SE E CUMPRE-SE

CASA CIVIL DA GOVERNADORIA DO ESTADO, 23 DE DEZEMBRO DE 2010.

EVERALDO DE SOUZA MARTINS FILHO

Chefe da Casa Civil da Governadoria do Estado

**PORTARIA Nº 1.715/2010-CCG DE 23 DE DEZEMBRO DE
2010.**

O CHEFE DA CASA CIVIL DA GOVERNADORIA DO ESTADO, no uso das atribuições que lhe são conferidas pelo Decreto nº. 2.163, de 6 de abril de 2006, e

CONSIDERANDO os termos do Ofício nº. 1803/2010-GAB, RESOLVE:

exonerar ANTÔNIO MARIA DE SOUZA OLIVEIRA do cargo em comissão de Gerente de Projetos da Política de Saúde Ocupacional do Servidor, código GEP-DAS-011.3, com lotação na Secretaria de Estado de Administração, a contar de 26 de dezembro de 2010.

REGISTRE-SE, PUBLIQUE-SE E CUMPRE-SE

CASA CIVIL DA GOVERNADORIA DO ESTADO, 23 DE DEZEMBRO DE 2010.

EVERALDO DE SOUZA MARTINS FILHO

Chefe da Casa Civil da Governadoria do Estado

**PORTARIA Nº 1.716/2010-CCG DE 23 DE
DEZEMBRO DE 2010.**

O CHEFE DA CASA CIVIL DA GOVERNADORIA DO ESTADO, no uso das atribuições que lhe são conferidas pelo Decreto nº. 2.163, de 6 de abril de 2006, e

CONSIDERANDO os termos do Ofício nº. 1803/2010-GAB, RESOLVE:

exonerar LORENA BATISTA DE LEMOS do cargo em comissão de Gerente do Sistema de Patrimônio Mobiliário, código GEP-DAS-011.3, com lotação na Secretaria de Estado de Administração, a contar de 26 de dezembro de 2010.

REGISTRE-SE, PUBLIQUE-SE E CUMPRE-SE

CASA CIVIL DA GOVERNADORIA DO ESTADO, 23 DE DEZEMBRO DE 2010.

EVERALDO DE SOUZA MARTINS FILHO

Chefe da Casa Civil da Governadoria do Estado

**PORTARIA Nº 1.717/2010-CCG DE 23 DE
DEZEMBRO DE 2010.**

O CHEFE DA CASA CIVIL DA GOVERNADORIA DO ESTADO, no uso das atribuições que lhe são conferidas pelo Decreto nº. 2.163, de 6 de abril de 2006, e

CONSIDERANDO os termos do Ofício nº. 1803/2010-GAB, RESOLVE:

Exonerar MARIO ANDRÉ HEIDTMANN MONTEIRO do cargo em comissão de Gerente de Material e Patrimônio, código GEP-DAS-011.3, com lotação na Secretaria de Estado de Administração, a contar de 26 de dezembro de 2010.

REGISTRE-SE, PUBLIQUE-SE E CUMPRE-SE

CASA CIVIL DA GOVERNADORIA DO ESTADO, 23 DE DEZEMBRO DE 2010.

EVERALDO DE SOUZA MARTINS FILHO

Chefe da Casa Civil da Governadoria do Estado

**PORTARIA Nº 1.718/2010-CCG DE 23 DE DEZEMBRO DE
2010.**

O CHEFE DA CASA CIVIL DA GOVERNADORIA DO ESTADO, no uso das atribuições que lhe são conferidas pelo Decreto nº. 2.163, de 6 de abril de 2006, e

CONSIDERANDO os termos do Ofício nº. 1803/2010-GAB, RESOLVE:

Exonerar ARMANDO CORTEZ FARINHA JUNIOR do cargo em comissão de Assessor, código GEP-DAS-012.4, com lotação na Secretaria de Estado de Administração, a contar de 26 de dezembro de 2010.

REGISTRE-SE, PUBLIQUE-SE E CUMPRE-SE

CASA CIVIL DA GOVERNADORIA DO ESTADO, 23 DE DEZEMBRO DE 2010.

EVERALDO DE SOUZA MARTINS FILHO

Chefe da Casa Civil da Governadoria do Estado

**PORTARIA Nº 1.719/2010-CCG DE 23 DE DEZEMBRO DE
2010.**

O CHEFE DA CASA CIVIL DA GOVERNADORIA DO ESTADO, no uso das atribuições que lhe são conferidas pelo Decreto nº. 2.163, de 6 de abril de 2006, e

CONSIDERANDO os termos do Ofício nº. 1803/2010-GAB, RESOLVE:

exonerar MARCIEL SARAIVA DE ALMEIDA para exercer o cargo em comissão de Secretário de Diretoria, código GEP-DAS-011.1, com lotação na Secretaria de Estado de Administração, a contar de 26 de dezembro de 2010.

REGISTRE-SE, PUBLIQUE-SE E CUMPRE-SE

CASA CIVIL DA GOVERNADORIA DO ESTADO, 23 DE DEZEMBRO DE 2010.

EVERALDO DE SOUZA MARTINS FILHO

Chefe da Casa Civil da Governadoria do Estado

**PORTARIA Nº 1.720/2010-CCG DE 23 DE
DEZEMBRO DE 2010.**

O CHEFE DA CASA CIVIL DA GOVERNADORIA DO ESTADO, no uso das atribuições que lhe são conferidas pelo Decreto nº. 2.163, de 6 de abril de 2006, e

CONSIDERANDO os termos do Ofício nº. 1803/2010-GAB, RESOLVE:

exonerar DEYVID AMARAL DOS SANTOS do cargo em comissão de Secretário de Diretoria, código GEP-DAS-011.1, com lotação na Secretaria de Estado de Administração, a contar de 26 de dezembro de 2010.

REGISTRE-SE, PUBLIQUE-SE E CUMPRE-SE

CASA CIVIL DA GOVERNADORIA DO ESTADO, 23 DE DEZEMBRO DE 2010.

EVERALDO DE SOUZA MARTINS FILHO

Chefe da Casa Civil da Governadoria do Estado

PORTARIA Nº 1.721/2010-CCG DE 23 DE DEZEMBRO DE 2010.

O CHEFE DA CASA CIVIL DA GOVERNADORIA DO ESTADO, no uso das atribuições que lhe são conferidas pelo Decreto nº. 2.163, de 6 de abril de 2006, e CONSIDERANDO os termos do Ofício nº. 1803/2010-GAB, RESOLVE:

Exonerar DINALDO SARGES SILVA do cargo em comissão de Secretário de Diretoria, código GEP-DAS-011.1, com lotação na Secretaria de Estado de Administração, a contar de 26 de dezembro de 2010.

REGISTRE-SE, PUBLIQUE-SE E CUMPRE-SE

CASA CIVIL DA GOVERNADORIA DO ESTADO, 23 DE DEZEMBRO DE 2010.

EVERALDO DE SOUZA MARTINS FILHO

Chefe da Casa Civil da Governadoria do Estado

PORTARIA Nº 1.722/2010-CCG DE 23 DE DEZEMBRO DE 2010.

O CHEFE DA CASA CIVIL DA GOVERNADORIA DO ESTADO, no uso das atribuições que lhe são conferidas pelo Decreto nº. 2.163, de 6 de abril de 2006, e CONSIDERANDO os termos do Ofício nº. 1009/2010/GS-SEDES, RESOLVE:

exonerar, a pedido, PEDRO NAZARENO BARBOSA JUNIOR do cargo em comissão de Chefe de Gabinete, código GEP-DAS-011.4, com lotação na Secretaria de Estado de Assistência e Desenvolvimento Social, a contar de 30 de dezembro de 2008.

REGISTRE-SE, PUBLIQUE-SE E CUMPRE-SE

CASA CIVIL DA GOVERNADORIA DO ESTADO, 23 DE DEZEMBRO DE 2010.

EVERALDO DE SOUZA MARTINS FILHO

Chefe da Casa Civil da Governadoria do Estado

PORTARIA Nº 1.723/2010-CCG DE 23 DE DEZEMBRO DE 2010.

O CHEFE DA CASA CIVIL DA GOVERNADORIA DO ESTADO, no uso das atribuições que lhe são conferidas pelo Decreto nº. 2.163, de 6 de abril de 2006, e CONSIDERANDO os termos do Ofício nº. 974/2010/GS-SEDES, RESOLVE:

exonerar, a pedido, RODRIGO VIEIRA BENADUCE do cargo em comissão de Coordenador, código GEP-DAS-011.4, com lotação na Secretaria de Estado de Assistência e Desenvolvimento Social, a contar de 2 de dezembro de 2010.

REGISTRE-SE, PUBLIQUE-SE E CUMPRE-SE

CASA CIVIL DA GOVERNADORIA DO ESTADO, 23 DE DEZEMBRO DE 2010

EVERALDO DE SOUZA MARTINS FILHO

Chefe da Casa Civil da Governadoria do Estado

PORTARIA Nº 1.724/2010-CCG DE 23 DE DEZEMBRO DE 2010.

O CHEFE DA CASA CIVIL DA GOVERNADORIA DO ESTADO, no uso das atribuições que lhe são conferidas pelo Decreto nº. 2.163, de 6 de abril de 2006, e CONSIDERANDO os termos do Ofício nº. 974 e 1049/2010/GS-SEDES, RESOLVE:

exonerar, a pedido, MÁRCIA CORREIA LAGO do cargo em comissão de Gerente, código GEP-DAS-012.3, com lotação na Secretaria de Estado de Assistência e Desenvolvimento Social, a contar de 27 de dezembro de 2010.

REGISTRE-SE, PUBLIQUE-SE E CUMPRE-SE

CASA CIVIL DA GOVERNADORIA DO ESTADO, 23 DE DEZEMBRO DE 2010

EVERALDO DE SOUZA MARTINS FILHO

Chefe da Casa Civil da Governadoria do Estado

PORTARIA Nº 1.725/2010-CCG DE 23 DE DEZEMBRO DE 2010.

O CHEFE DA CASA CIVIL DA GOVERNADORIA DO ESTADO, no uso das atribuições que lhe são conferidas pelo Decreto nº. 2.163, de 6 de abril de 2006, e CONSIDERANDO os termos do Ofício nº. 974/2010/GS-SEDES, RESOLVE:

exonerar a pedido, VÂNIA KÁTIA DANTAS ELIAS DAVID do cargo em comissão de Coordenador do Núcleo de Planejamento, código GEP-DAS-011.4, com lotação na Secretaria de Estado de Assistência e Desenvolvimento Social, a contar de 31 de dezembro de 2010.

REGISTRE-SE, PUBLIQUE-SE E CUMPRE-SE

CASA CIVIL DA GOVERNADORIA DO ESTADO, 23 DE DEZEMBRO DE 2010

EVERALDO DE SOUZA MARTINS FILHO

Chefe da Casa Civil da Governadoria do Estado

PORTARIA Nº 1.726/2010-CCG DE 23 DE DEZEMBRO DE 2010.

O CHEFE DA CASA CIVIL DA GOVERNADORIA DO ESTADO, no uso das atribuições que lhe são conferidas pelo Decreto nº. 2.163, de 6 de abril de 2006, e CONSIDERANDO os termos do Ofício nº. 974/2010/GS-SEDES, RESOLVE:

exonerar, a pedido, CARMEN SUELY PINHEIRO DE OLIVEIRA do cargo em comissão de Diretor de Renda de Cidadania e Combate à Pobreza, código GEP-DAS-011.5, com lotação na Secretaria de Estado de Assistência e Desenvolvimento Social, a contar de 30 de dezembro de 2010.

REGISTRE-SE, PUBLIQUE-SE E CUMPRE-SE

EVERALDO DE SOUZA MARTINS FILHO

Chefe da Casa Civil da Governadoria do Estado

PORTARIA Nº 1.727/2010-CCG DE 23 DE DEZEMBRO DE 2010.

O CHEFE DA CASA CIVIL DA GOVERNADORIA DO ESTADO, no uso das atribuições que lhe são conferidas pelo Decreto nº. 2.163, de 6 de abril de 2006, e CONSIDERANDO os termos do Ofício nº 3017/2010-GABS/SESPA, RESOLVE:

tornar sem efeito a PORTARIA Nº. 1.682/2010-CCG, datada de 3 de dezembro de 2010, que exonerou LUCIVAL DA CUNHA CARDOSO do cargo em comissão de Chefe de Unidade Mista, código GEP-DAS-011.3, com lotação na Secretaria de Estado de Saúde Pública.

REGISTRE-SE, PUBLIQUE-SE E CUMPRE-SE

CASA CIVIL DA GOVERNADORIA DO ESTADO, 23 DE DEZEMBRO DE 2010.

EVERALDO DE SOUZA MARTINS FILHO

Chefe da Casa Civil da Governadoria do Estado

RESUMO DA PORTARIA Nº 2.218/2010-SCCG, DE 23 DE NOVEMBRO DE 2010.

Nome : Renata Costa Biondi
Cargo : Assessor Especial II
Nº de Diárias : ½ (meia)
Origem : Belém/Pa
Destino : Mocajuba
Objetivo : Fazer cobertura jornalista da Agenda da Exma. Sra. Governadora, a serviço do Governo do Estado
Período : 18/12/2010
MILTON DOS SANTOS REZENDE
Subchefe da Casa Civil da Governadoria

RESUMO DA PORTARIA Nº 2.219/2010-SCCG, DE 23 DE DEZEMBRO DE 2010.

Nome : Levi Jacques Machado de Menezes
Cargo : Assessor Especial II
Nº de Diárias : ½ (meia)
Origem : Belém/Pa

Destino : Abaetetuba
Objetivo : Fazer a cobertura jornalística da Agenda da Exma Governadora, a serviço do Governo do Estado
Período : 18/12/2010
MILTON DOS SANTOS REZENDE
Subchefe da Casa Civil da Governadoria

RESUMO DA PORTARIA Nº 2.220/2010-SCCG, DE 23 DE DEZEMBRO DE 2010.

Nome : David Teixeira Alves
Cargo : Assessor Especial II
Nº de Diárias : ½ (meia)
Origem : Belém/Pa
Destino : Curuçá e Castanhal
Objetivo : Fazer a cobertura da Agenda da Exma. Sra. Governadora, a serviço do Governo do Estado
Período : 22/12/2010
MILTON DOS SANTOS REZENDE
Subchefe da Casa Civil da Governadoria

RESUMO DA PORTARIA Nº 2.221/2010-SCCG, DE 23 DE DEZEMBRO DE 2010.

Nome : Mario Chaves da Trindade
Cargo : Motorista
Nº de Diárias : ½ (meia)
Origem : Belém/Pa
Destino : Curuçá e Castanhal
Objetivo : Transportar a equipe da Assessoria de comunicação, a serviço do Governo do Estado
Período : 22/12/2010
MILTON DOS SANTOS REZENDE
Subchefe da Casa Civil da Governadoria

RESUMO DA PORTARIA Nº 2.222/2010-SCCG, DE 23 DE DEZEMBRO DE 2010.

Nome : Renata Costa Biondi
Cargo : Assessor Especial II
Nº de Diárias : ½ (meia)
Origem : Belém/Pa
Destino : Curuçá e Castanhal
Objetivo : Fazer a cobertura da Agenda da Exma. Sra. Governadora, a serviço do Governo do Estado
Período : 22/12/2010
MILTON DOS SANTOS REZENDE
Subchefe da Casa Civil da Governadoria

RESUMO DA PORTARIA Nº 2.223/2010-SCCG, DE 23 DE DEZEMBRO DE 2010.

Nome : Mario Chaves da Trindade
Cargo : Motorista
Nº de Diárias : ½ (meia)
Origem : Belém/Pa
Destino : Abaetetuba
Objetivo : Transportar a equipe da Assessoria de comunicação, a serviço do Governo do Estado
Período : 18/12/2010
MILTON DOS SANTOS REZENDE
Subchefe da Casa Civil da Governadoria
RESUMO DE PORTARIA DE LICENÇA PRÊMIO
Portaria nº : 2.170/2010-SCCG, de 14/12/2010
Nº de dias : 30 (trinta) dias
Servidor : Maria Izabel Reis Marcolin
Matrícula : 3155099-1
Cargo : Técnico "C",
Período : 03/01/2011 à 01/02/2011
Triênio : 2005/2008
MILTON DOS SANTOS REZENDE
Subchefe da Casa Civil da Governadoria do Estado
RESUMO DE PORTARIA DE LICENÇA MATERNIDADE
Portaria nº : 2.171/2010-SCCG, de 14/12/2010

Servidor : Cristina Augusta Silva da Rocha
Matrícula : 55589001/2
Cargo : Assessor Especial
Período : 27/12/2010 a 24/06/2011

MILTON DOS SANTOS REZENDE

Subchefe da Casa Civil da Governadoria

RESUMO DA PORTARIA Nº2.175/2010-SCCG, DE 15 DE DEZEMBRO DE 2010.

Nome : Raimunda Helena Nuhum Gomes
Cargo : Chefe de Assessoria Assistencial
Nº de Diárias : 03.½ (três e meia)
Origem : Belém/PA
Destino : Altamira
Objetivo : Para realizar atividade precursora referente á agenda de inauguração do mercado municipal, a serviço do Governo do Estado.

Período : 10 á 13/12/2010.

MILTON DOS SANTOS REZENDE

Subchefe da Casa Civil da Governadoria do Estado

RESUMO DA PORTARIA Nº2.176/2010-SCCG, DE 15 DE DEZEMBRO DE 2010.

Nome : Sandro Wanderley Lima Batista
Cargo : Assessor Especial II
Nº de Diárias : 03.½ (três e meia)
Origem : Belém/PA
Destino : Capanema e Marabá/PA
Objetivo : Para atender solicitação da Subchefia da Casa Civil, o servidor participará de reuniões nos referidos municípios, a serviço do Governo do Estado.

Período : 03 á 05/12/2010 e 10 á 12/12/2010.

MILTON DOS SANTOS REZENDE

Subchefe da Casa Civil da Governadoria do Estado

RESUMO DA PORTARIA Nº2.177/2010-SCCG, DE 15 DE DEZEMBRO DE 2010.

Nome : Cláudia Gomes da Silva
Cargo : Assessor de Gabinete II
Nº de Diárias : 02 (duas) complementar
Origem : Belém/PA
Destino : Altamira/PA
Objetivo : Para continuar realizando a precursora da agenda da Governadora, a serviço do Governo do Estado.

Período : 11 á 13/12/2010

MILTON DOS SANTOS REZENDE

Subchefe da Casa Civil da Governadoria do Estado

RESUMO DA PORTARIA Nº2.180/2010-SCCG, DE 21 DE DEZEMBRO DE 2010.

Nome : Anderson Cordeiro Fernandes
Cargo : Oficial de Gabinete
Nº de Diárias : 03.½ (três e meia)
Origem : Belém/PA
Destino : Marabá, Curuçá e Castanhal/PA
Objetivo : Para realizar atividade precursora referente á agenda da Governadora, a serviço do Governo do Estado.

Período : 20 á 23/12/2010.

MILTON DOS SANTOS REZENDE

Subchefe da Casa Civil da Governadoria do Estado

RESUMO DA PORTARIA Nº2.181/2010-SCCG, DE 21 DE DEZEMBRO DE 2010.

Nome : Raimundo Augusto Ferreira Amorim
Cargo : Assessor Especial
Nº de Diárias : 03.½ (três e meia)
Origem : Belém/PA
Destino : Marabá, Curuçá e Castanhal/PA
Objetivo : Para acompanhar a precursora da agenda da Governadora, a serviço do Governo do Estado.

Período : 20 á 23/12/2010.

MILTON DOS SANTOS REZENDE

Subchefe da Casa Civil da Governadoria do Estado

RESUMO DA PORTARIA Nº2.182/2010-SCCG, DE 21 DE DEZEMBRO DE 2010.

Nome : Maria Antonia Sousa de Souza
Cargo : Assessor Especial I
Nº de Diárias : 02.½ (duas e meia)
Origem : Belém/PA
Destino : Jacundá/PA
Objetivo : Para organizar e acompanhar a agenda da Governadora, onde será entregue de 30 Casas de Alvenaria na Aldeia Indígena Nova Jacundá, a serviço do Governo do Estado.

Período : 14 á 16/12/2010.

MILTON DOS SANTOS REZENDE

Subchefe da Casa Civil da Governadoria do Estado

RESUMO DA PORTARIA Nº2.183/2010-SCCG, DE 21 DE DEZEMBRO DE 2010.

Nome : Marcos Lucas de Brito
Cargo : Assessor de Gabinete II
Nº de Diárias : 02.½ (duas e meia)
Origem : Belém/PA
Destino : Jacundá/PA
Objetivo : Para dá apoio de Transporte á equipe que acompanhará agenda da Governadora, onde será entregue 30 Casas de Alvenaria na Aldeia Indígena Nova Jacundá, a serviço do Governo do Estado.

Período : 14 á 16/12/2010.

MILTON DOS SANTOS REZENDE

Subchefe da Casa Civil da Governadoria do Estado

RESUMO DA PORTARIA Nº2.184/2010-SCCG, DE 21 DE DEZEMBRO DE 2010.

Nome : José Rogério Ferreira Silvestre
Cargo : Assessor Especial I
Nº de Diárias : 02.½ (duas e meia)
Origem : Belém/PA
Destino : Mocajuba/PA
Objetivo : Para acompanhar a cerimônia de inauguração da obra da PA-151 (Mocajuba/Baião) e visita á comunidade Quilombola do Icatu do Programa Minha Casa Minha Vida, e obras na localidade, a serviço do Governo do Estado.

Período : 16 á 18/12/2010.

MILTON DOS SANTOS REZENDE

Subchefe da Casa Civil da Governadoria do Estado

RESUMO DA PORTARIA Nº2.185/2010-SCCG, DE 21 DE DEZEMBRO DE 2010.

Nome : José Rogério Ferreira Silvestre
Cargo : Assessor Especial I
Nº de Diárias : 01.½ (uma e meia)
Origem : Belém/PA
Destino : Marabá/PA
Objetivo : Para acompanhar a cerimônia de anuncio dos recursos do FRD, inauguração do Distrito Industrial do referido município, a serviço do Governo do Estado.

Período : 20 á 21/12/2010.

MILTON DOS SANTOS REZENDE

Subchefe da Casa Civil da Governadoria do Estado

RESUMO DA PORTARIA Nº2.186/2010-SCCG, DE 21 DE DEZEMBRO DE 2010.

Nome : Newton Aragão de Menezes Júnior
Cargo : Assessor de Gabinete II
Nº de Diárias : 01.½ (uma e meia)
Origem : Belém/PA
Destino : Marabá/PA
Objetivo : Para conduzir a equipe nas cerimônias do anuncio dos recursos do FRD, e inauguração do Distrito Industrial do referido município, a serviço do Governo do Estado.

Período : 20 á 21/12/2010.

MILTON DOS SANTOS REZENDE

Subchefe da Casa Civil da Governadoria do Estado

RESUMO DA PORTARIA Nº2.187/2010-SCCG, DE 21 DE DEZEMBRO DE 2010.

Nome : Márcia Gentil Nogueira de Freitas
Cargo : Assessor de Especial II
Nº de Diárias : 03.½ (três e meia)
Origem : Belém/PA
Destino : Santarém/PA
Objetivo : Para organizar a cerimônia de inauguração do Centro de Aleviagem da da Estação Santa Rosa e do Sistema de abastecimento de Água da Cosanpa, a serviço do Governo do Estado.

Período : 18 á 21/12/2010.

MILTON DOS SANTOS REZENDE

Subchefe da Casa Civil da Governadoria do Estado

RESUMO DA PORTARIA Nº2.188/2010-SCCG, DE 21 DE DEZEMBRO DE 2010.

Nome : Clovis Dametto
Cargo : Comandante de Aeronave
Nº de Diárias : ½ (meia)
Origem : Belém/PA
Destino : Capanema/PA
Objetivo : Para transportar a excelentíssima senhora Governadora do Estado, a serviço do Governo do Estado.

Período : 08/12/2010

Nome : Fernando Miyuki Sawada

Cargo : Comandante de Aeronave

Nº de Diárias : ½ (meia)

Origem : Belém/PA

Destino : Capanema/PA

Objetivo : Para transportar a excelentíssima senhora Governadora do Estado, a serviço do Governo do Estado.

Período : 08/12/2010

MILTON DOS SANTOS REZENDE

Subchefe da Casa Civil da Governadoria do Estado

RESUMO DA PORTARIA Nº2.189/2010-SCCG, DE 21 DE DEZEMBRO DE 2010.

Nome : Renata Costa Biondi
Cargo : Assessor de Especial II
Nº de Diárias : 02.½ (duas e meia)
Origem : Belém/PA
Destino : Santarém e Marabá/PA
Objetivo : Para fazer a cobertura jornalística da agenda da Governadora, a serviço do Governo do Estado.

Período : 19 á 21/12/2010.

MILTON DOS SANTOS REZENDE

Subchefe da Casa Civil da Governadoria do Estado

RESUMO DA PORTARIA Nº2.190/2010-SCCG, DE 22 DE DEZEMBRO DE 2010.

Nome : Raimunda Helena Nahum Gomes
Cargo : Chefe de Assessoria Assistencial
Nº de Diárias : 02.½ (duas e meia)
Origem : Belém/PA
Destino : Marabá/PA
Objetivo : Para organizar e participar da agenda da Governadora na cerimônia do anuncio dos recursos do FRD, e inauguração do Distrito Industrial do referido município, a serviço do Governo do Estado.

Período : 19 á 21/12/2010.

MILTON DOS SANTOS REZENDE

Subchefe da Casa Civil da Governadoria do Estado

RESUMO DA PORTARIA Nº2.191/2010-SCCG, DE 22 DE DEZEMBRO DE 2010.

Nome : Maria Antonia Sousa de Souza
Cargo : Assessor Especial I
Nº de Diárias : 04.½ (quatro e meia)
Origem : Belém/PA
Destino : Santarém/PA

Objetivo : Para realizar atividade precursora da agenda da Governadora que irá realizar a cerimônia de inauguração do Centro de Aleviagem da Estação Santa Rosa e do Sistema de abastecimento de Água da Cosanpa, a serviço do Governo do Estado.

Período : 17 á 21/12/2010.

MILTON DOS SANTOS REZENDE

Subchefe da Casa Civil da Governadoria do Estado

RESUMO DA PORTARIA Nº2.192/2010-SCCG, DE 22 DE DEZEMBRO DE 2010.

Nome : Manoel Antonio Souza do Nascimento

Cargo : Assessor Especial I

Nº de Diárias : 03.½ (três e meia)

Origem : Belém/PA

Destino : Baião e Mocajuba/PA

Objetivo : Para acompanhar e organizar a cerimônia de inauguração da obra da PA-151 (Mocajuba/Baião) e visita á comunidade Quilombola do Icatu do Programa Minha Casa Minha Vida, e obras na localidade, a serviço do Governo do Estado.

Período : 16 á 19/12/2010.

MILTON DOS SANTOS REZENDE

Subchefe da Casa Civil da Governadoria do Estado

RESUMO DA PORTARIA Nº2.193/2010-SCCG, DE 22 DE DEZEMBRO DE 2010.

Nome : Walmick Ribeiro Gomes

Cargo : Assessor de Gabinete II

Nº de Diárias : 03.½ (três e meia)

Origem : Belém/PA

Destino : Baião e Mocajuba/PA

Objetivo : Para acompanhar e organizar a cerimônia de inauguração da obra da PA-151 (Mocajuba/Baião) e visita á comunidade Quilombola do Icatu do Programa Minha Casa Minha Vida, e obras na localidade, a serviço do Governo do Estado.

Período : 16 á 19/12/2010.

MILTON DOS SANTOS REZENDE

Subchefe da Casa Civil da Governadoria do Estado

RESUMO DA PORTARIA Nº2.194/2010-SCCG, DE 22 DE DEZEMBRO DE 2010.

Nome : Marcelo Márcio Nahum Gomes

Cargo : Assessor de Gabinete II

Nº de Diárias : 03.½ (três e meia)

Origem : Belém/PA

Destino : Abaetetuba/PA

Objetivo : Para dá apoio de transporte á equipe da precursora da agenda da Governadora, em inauguração de escola Estadual de ensino Fundamental e médio, a serviço do Governo do Estado.

Período : 16 á 19/12/2010.

MILTON DOS SANTOS REZENDE

Subchefe da Casa Civil da Governadoria do Estado

RESUMO DA PORTARIA Nº2.195/2010-SCCG, DE 22 DE DEZEMBRO DE 2010.

Nome : Luiz André Rezende Alfaia

Cargo : Assessor de Gabinete II

Nº de Diárias : 03.½ (três e meia)

Origem : Belém/PA

Destino : Baião/Mocajuba/PA

Objetivo : Para organizar e acompanhar a agenda da Governadora, que irá realizar a cerimônia de inauguração da obra da PA-151 (Mocajuba/Baião) e visita á comunidade Quilombola do Icatu do Programa Minha Casa Minha Vida, e obras na localidade, a serviço do Governo do Estado.

Período : 16 á 19/12/2010.

MILTON DOS SANTOS REZENDE

Subchefe da Casa Civil da Governadoria do Estado

RESUMO DA PORTARIA Nº2.196/2010-SCCG, DE 22 DE DEZEMBRO DE 2010.

Nome : Maria de Lourdes Miranda Portal

Cargo : Assessor de Gabinete I

Nº de Diárias : 03.½ (três e meia)

Origem : Belém/PA

Destino : Abaetetuba/PA

Objetivo : Para organizar e participar da agenda da Governadora, em inauguração de escola Estadual de ensino Fundamental e médio, a serviço do Governo do Estado.

Período : 16 á 19/12/2010.

MILTON DOS SANTOS REZENDE

Subchefe da Casa Civil da Governadoria do Estado

RESUMO DA PORTARIA Nº2.197/2010-SCCG, DE 22 DE DEZEMBRO DE 2010.

Nome : Paulo Sérgio Pereira de Souza

Cargo : Assessor Especial I

Nº de Diárias : 01.½ (uma e meia)

Origem : Belém/PA

Destino : Marabá/PA

Objetivo : Para organizar e participar da agenda da Governadora na cerimônia do anuncio dos recursos do FRD, e inauguração do Distrito Industrial do referido município, a serviço do Governo do Estado.

Período : 20 á 21/12/2010.

MILTON DOS SANTOS REZENDE

Subchefe da Casa Civil da Governadoria do Estado

RESUMO DA PORTARIA Nº2.198/2010-SCCG, DE 22 DE DEZEMBRO DE 2010.

Nome : Aliene Bernadeth Feitosa Ribeiro

Cargo : Assessor Especial II

Nº de Diárias : 01.½ (uma e meia)

Origem : Belém/PA

Destino : Curuçá/PA

Objetivo : Para organizar e acompanhar a cerimônias de inauguração da Escola Sede e outras obras junto a prefeitura do referido município, a serviço do Governo do Estado.

Período : 21 á 22/12/2010.

MILTON DOS SANTOS REZENDE

Subchefe da Casa Civil da Governadoria do Estado

RESUMO DA PORTARIA Nº2.199/2010-SCCG, DE 22 DE DEZEMBRO DE 2010.

Nome : Domingos Pereira da Silva

Cargo : Assessor de Gabinete II

Nº de Diárias : 01.½ (uma e meia)

Origem : Belém/PA

Destino : Curuçá/PA

Objetivo : Para conduzir a equipe do cerimonial no acompanhamento das cerimônias de inauguração da Escola Sede e outras obras junto a prefeitura do referido município, a serviço do Governo do Estado.

Período : 21 á 22/12/2010.

MILTON DOS SANTOS REZENDE

Subchefe da Casa Civil da Governadoria do Estado

RESUMO DA PORTARIA Nº2.200/2010-SCCG, DE 22 DE DEZEMBRO DE 2010.

Nome : Marcelo Márcio Nahum Gomes

Cargo : Assessor de Gabinete II

Nº de Diárias : 02.½ (duas e meia)

Origem : Belém/PA

Destino : Curuçá/PA

Objetivo : Para dá apoio de transporte a equipe da precursora da agenda da Governadora, que realizará cerimônia de inauguração da Escola Sede e outras obras junto a prefeitura do referido município,, a serviço do Governo do Estado.

Período : 20 á 22/12/2010.

MILTON DOS SANTOS REZENDE

Subchefe da Casa Civil da Governadoria do Estado

RESUMO DA PORTARIA Nº2.201/2010-SCCG, DE 22 DE DEZEMBRO DE 2010.

Nome : Gizele Barbosa Mendes

Cargo : Assessor Especial I

Nº de Diárias : 03.½ (três e meia)

Origem : Belém/PA

Destino : Castanhal/PA

Objetivo : Para realizar atividade precursora referente a agenda da Governadora, em entrega de casa e pavimentação de ruas do referido município, a serviço do Governo do Estado.

Período : 20 á 23/12/2010.

MILTON DOS SANTOS REZENDE

Subchefe da Casa Civil da Governadoria do Estado

RESUMO DA PORTARIA Nº2.202/2010-SCCG, DE 22 DE DEZEMBRO DE 2010.

Nome : Marcos Lucas de Brito

Cargo : Assessor de Gabinete II

Nº de Diárias : 02.½ (duas e meia)

Origem : Belém/PA

Destino : Curuçá/PA

Objetivo : Para realizar atividade precursora referente a agenda da Governadora, em inauguração da Escola Sede do referido município, a serviço do Governo do Estado.

Período : 20 á 22/12/2010.

MILTON DOS SANTOS REZENDE

Subchefe da Casa Civil da Governadoria do Estado

RESUMO DA PORTARIA Nº2.203/2010-SCCG, DE 22 DE DEZEMBRO DE 2010.

Nome : Carlos Roberto Barros

Cargo : Assessor Especial

Nº de Diárias : 03.½ (três e meia)

Origem : Belém/PA

Destino : Abaetetuba/PA

Objetivo : Para organizar e participar da agenda da Governadora, em inauguração de Escola Estadual de Ensino Fundamental e Médio, no referido município, a serviço do Governo do Estado.

Período : 16 á 19/12/2010.

MILTON DOS SANTOS REZENDE

Subchefe da Casa Civil da Governadoria do Estado

RESUMO DA PORTARIA Nº2.204/2010-SCCG, DE 22 DE DEZEMBRO DE 2010.

Nome : Carlos Roberto Barros

Cargo : Assessor Especial

Nº de Diárias : 01.½ (uma e meia)

Origem : Belém/PA

Destino : Marabá/PA

Objetivo : Para organizar e participar da agenda da Governadora na cerimônia do anuncio dos recursos do FRD, e inauguração do Distrito Industrial do referido município, a serviço do Governo do Estado.

Período : 20 á 21/12/2010.

MILTON DOS SANTOS REZENDE

Subchefe da Casa Civil da Governadoria do Estado

RESUMO DA PORTARIA Nº2.205/2010-SCCG, DE 22 DE DEZEMBRO DE 2010.

Nome : Carlos Botelho da Costa

Cargo : Consultor Geral do Estado

Nº de Diárias : 01.½ (uma e meia)

Origem : Belém/PA

Destino : Brasília/DF

Objetivo : Para resolver assuntos do Governo do Estado junto a representação de Brasília, a serviço do Governo do Estado.

Período : 14 á 15/12/2010.

MILTON DOS SANTOS REZENDE

Subchefe da Casa Civil da Governadoria do Estado

RESUMO DA PORTARIA N°2.206/2010-SCCG, DE 22 DE DEZEMBRO DE 2010.

Nome : Fernando Miyuki Sawada
 Cargo : Comandante de Aeronave
 N° de Diárias : ½ (meia)
 Origem : Belém/PA
 Destino : Altamira/PA
 Objetivo : Para transportar a Excelentíssima Senhora Governadora do Estado, a serviço do Governo do Estado.
 Período : 11/12/2010.
 Nome : Clovis Dametto
 Cargo : Comandante de Aeronave
 N° de Diárias : ½ (meia)
 Origem : Belém/PA
 Destino : Altamira/PA
 Objetivo : Para transportar a Excelentíssima Senhora Governadora do Estado, a serviço do Governo do Estado.
 Período : 11/12/2010.

MILTON DOS SANTOS REZENDE

Subchefe da Casa Civil da Governadoria do Estado

RESUMO DA PORTARIA N°1.711/2010-CCG, DE 21 DE DEZEMBRO DE 2010.

Nome : Milton dos Santos Rezende
 Cargo : Subchefe da Casa Civil
 N° de Diárias : ½ (meia)
 Origem : Belém/PA
 Destino : São Paulo/SP
 Objetivo : Para participar de reunião junto a Secretária de Meio Ambiente, a serviço do Governo do Estado.
 Período : 20/12/2010.

EVERALDO DE SOUZA MARTINS FILHO

Chefe da Casa Civil da Governadoria do Estado

RESUMO DA PORTARIA N°2.210/2010-SCCG, DE 23 DE DEZEMBRO DE 2010.

Nome : Nilton César da Silva Rodrigues
 Cargo : Assessor de Gabinete II
 N° de Diárias : 07 (sete)
 Origem : Belém/PA
 Destino : Baião, Mocajuba e Castanhal/PA
 Objetivo : Para atender solicitação do Núcleo da Agenda da Governadora, com objetivo de conduzir assessores no cumprimento da agenda, a serviço do Governo do Estado.
 Período : 16 á 19/12/2010 e 20 á 23/12/2010

MILTON DOS SANTOS REZENDE

Subchefe da Casa Civil da Governadoria do Estado

RESUMO DA PORTARIA N°2.211/2010-SCCG, DE 23 DE DEZEMBRO DE 2010.

Nome : Bruno Antonio Lima Batista
 Cargo : Assessor de Gabinete II
 N° de Diárias : 01.½
 Origem : Belém/PA
 Destino : Barcarena/PA
 Objetivo : Para atender solicitação do Núcleo da Agenda da Governadora, com objetivo de dar apoio logístico na realização da agenda, a serviço do Governo do Estado.
 Período : 20 á 21/12/2010
 Nome : Marcos Sebastião Lima
 Cargo : Assessor de Gabinete II
 N° de Diárias : 01.½
 Origem : Belém/PA
 Destino : Barcarena/PA
 Objetivo : Para atender solicitação do Núcleo da Agenda da Governadora, com objetivo de dar apoio logístico na realização da agenda, a serviço do Governo do Estado.
 Período : 20 á 21/12/2010
 Nome : Jaime Nazareno Costa Cruz
 Cargo : Assessor de Gabinete II
 N° de Diárias : 01.½

Origem : Belém/PA
 Destino : Barcarena/PA
 Objetivo : Para atender solicitação do Núcleo da Agenda da Governadora, com objetivo de conduzir a equipe da logística, a serviço do Governo do Estado.
 Período : 20 á 21/12/2010

MILTON DOS SANTOS REZENDE

Subchefe da Casa Civil da Governadoria do Estado

RESUMO DE PORTARIA DE LICENÇA MATERNIDADE PORTARIA N° : 2.212/2010-SCCG, DE 23/12/2010

Servidor : Suzana Cláudia Moreira Corrêa
 Matrícula : 57233938/1
 Cargo : Assessor Especial I
 Período : 20/12/2010 a 17/06/2011

MILTON DOS SANTOS REZENDE

Subchefe da Casa Civil da Governadoria

RESUMO DA PORTARIA N°2.213/2010-SCCG, DE 23 DE DEZEMBRO DE 2010.

Nome : Carlos Roberto Barros
 Cargo : Assessor Especial
 N° de Diárias : ½ (meia)
 Origem : Belém/PA
 Destino : Castanhal/PA
 Objetivo : Para participar da agenda da Governadora em entrega de Casas e Pavimentação de Ruas, a serviço do Governo do Estado.
 Período : 22/12/2010.

MILTON DOS SANTOS REZENDE

Subchefe da Casa Civil da Governadoria do Estado

RESUMO DA PORTARIA N°2.214/2010-SCCG, DE 23 DE DEZEMBRO DE 2010.

Nome : Raimunda Helena Nahum Gomes
 Cargo : Chefe da Assessoria Assistencial
 N° de Diárias : ½ (meia)
 Origem : Belém/PA
 Destino : Castanhal/PA
 Objetivo : Para participar da agenda da Governadora em entrega de Casas e Pavimentação de Ruas, a serviço do Governo do Estado.
 Período : 22/12/2010.

MILTON DOS SANTOS REZENDE

Subchefe da Casa Civil da Governadoria do Estado

RESUMO DA PORTARIA N°2.215/2010-SCCG, DE 23 DE DEZEMBRO DE 2010.

Nome : Luiz André Rezende Alfaia
 Cargo : Assessor de Gabinete II
 N° de Diárias : ½ (meia)
 Origem : Belém/PA
 Destino : Castanhal/PA
 Objetivo : Para participar da agenda da Governadora em entrega de Casas e Pavimentação de Ruas, a serviço do Governo do Estado.
 Período : 22/12/2010.

MILTON DOS SANTOS REZENDE

Subchefe da Casa Civil da Governadoria do Estado

RESUMO DA PORTARIA N°2.216/2010-SCCG, DE 23 DE DEZEMBRO DE 2010.

Nome : Renata Costa Biondi
 Cargo : Assessor Especial II
 N° de Diárias : 01.½ (uma e meia)
 Origem : Belém/PA
 Destino : Santarém e Marabá/PA
 Objetivo : Para fazer a cobertura jornalística da agenda da Governadora, nos referidos municípios, a serviço do Governo do Estado.
 Período : 20 á 21/12/2010.

MILTON DOS SANTOS REZENDE

Subchefe da Casa Civil da Governadoria do Estado

RESUMO DA PORTARIA N°2.217/2010-SCCG, DE 23 DE DEZEMBRO DE 2010.

Nome : Clovis Dametto
 Cargo : Comandante de Aeronave
 N° de Diárias : 02.½
 Origem : Belém/PA
 Destino : Santarém e Marabá/PA
 Objetivo : Para transportar a Governadora do Estado e equipe de segurança em agenda de Governo, a serviço do Governo do Estado.

Período : 19 á 21/12/2010

Nome : Fernando Miyuki Sawada

Cargo : Comandante de Aeronave

N° de Diárias : 02.½

Origem : Belém/PA

Destino : Santarém e Marabá

Objetivo : Para transportar a Governadora do Estado e equipe de segurança em agenda de Governo, a serviço do Governo do Estado.

Período : 19 á 21/12/2010

Nome : Luiz Carlos Lima da Cruz

Cargo : Comandante de Aeronave

N° de Diárias : 01.½

Origem : Belém/PA

Destino : Santarém/PA

Objetivo : Para transportar a Governadora do Estado e equipe de segurança em agenda de Governo, a serviço do Governo do Estado.

Período : 20 á 21/12/2010

Nome : Antonio Haroldo Coelho de Almeida

Cargo : Comandante de Aeronave

N° de Diárias : 01.½

Origem : Belém/PA

Destino : Santarém/PA

Objetivo : Para transportar a Governadora do Estado e equipe de segurança em agenda de Governo, a serviço do Governo do Estado.

Período : 20 á 21/12/2010

MILTON DOS SANTOS REZENDE

Subchefe da Casa Civil da Governadoria do Estado

ERRATA DA PORTARIA N°2.012 /2010--SCCG, DE 26/10/2010, PUBLICADA NO D.O.E. N° 31.781, DE 27/10/2010.

Onde se-lê: Walmick Ribeiro Gomes

Cargo: Assessor Especial I

Leia-se : Onde se-lê: Walmick Ribeiro Gomes

Cargo: Assessor de Gabinete II

Belém-Pa, 23 de Dezembro de 2010

MILTON DOS SANTOS REZENDE

Subchefe da Casa Civil da Governadoria do Estado

TERMO DE CESSÃO DE USO DE BENS MÓVEIS N° 032/2010**NÚMERO DE PUBLICAÇÃO: 192280**

Partes: Estado do Pará – Cedente, Município de Maracanã – Cessionário.

Objeto: Cessão de uso de bens móveis de propriedade do Estado do Pará ao município, por tempo determinado, conforme especificação e termo de responsabilidade.

Vigência: 14/05/2010 a 31/05/2014.

Foro: Comarca de Belém.

Signatários: Ana Júlia de Vasconcelos Carepa, pelo Estado do Pará e Agnaldo Machado dos Santos, pelo Município de Maracanã.

CONTRATO DE CESSÃO DE USO DE BEM IMÓVEL NÚMERO DE PUBLICAÇÃO: 192244

Partes: Estado do Pará, como Cedente e Universidade do Estado do Pará - UEPA, como Cessionário.

Objeto: Cessão de uso, a título gratuito, pelo Cedente, de parte do imóvel de propriedade do Estado, situado aos fundos do Planetário do Pará Sebastião Sodré da Gama, situado a Rod. Augusto Montenegro, s/nº, no município de Belém e cadastrado no Sistema de Bens Imóveis sob o número 6161, com área de 670,000,00m².

Prazo: 30 anos

Foro: Comarca de Belém

Signatários: Ana Júlia de Vasconcelos Carepa, pelo Estado do Pará e Marília Brasil Xavier pela Universidade do Estado do Pará - UEPA.

PROCURADORIA GERAL DO ESTADO

PORTARIAS

NÚMERO DE PUBLICAÇÃO: 192236

PORTARIA Nº 813/2010-PGE.G., DE 17 DE DEZEMBRO DE 2010

PRORROGAR por mais 70 (setenta) dias a licença para tratamento de saúde da servidora Inês Costa da Silva, identidade funcional nº 3157075/1, ocupante do cargo de Auxiliar Técnico, no período de 01.12.2010 a 08.02.2011, de acordo com o Laudo Médico nº 104938A/1 da SEAD.

IBRAIM JOSÉ DAS MERCÊS ROCHA

Procurador Geral do Estado

PORTARIA Nº 814/2010-PGE.G., DE 20 DE DEZEMBRO DE 2010

CONCEDER 30 (trinta) dias de licença para tratamento de saúde a servidora Maria Lúcia Faciola Lage da Silva, identidade funcional nº3083047/1, ocupante do cargo de Técnico de Nível Superior, no período de 01.12 a 30.12.2010, de acordo com o Laudo Médico nº 105035A/1 da SEAD.

IBRAIM JOSÉ DAS MERCÊS ROCHA

Procurador Geral do Estado

PORTARIA Nº 815/2010-PGE.G., DE 20 DE DEZEMBRO DE 2010

CONCEDER, 05 (cinco) dias de licença para tratamento de saúde ao servidor Raimundo Gilson Moura da Costa, identidade funcional nº 6121535/1, no período de 22 a 26.11.2010, de acordo com o Laudo Médico nº 105073A/1 da SEAD.

IBRAIM JOSÉ DAS MERCÊS ROCHA

Procurador Geral do Estado

AÇÃO SOCIAL INTEGRADA DO PALÁCIO DO GOVERNO

LICENÇA-NATALIDADE

NÚMERO DE PUBLICAÇÃO: 192303

PORTARIA 208/2010 DE 23 DE DEZEMBRO DE 2010

ASSUNTO: Auxílio- Natalidade

O Presidente da Ação Social Integrada do Palácio do Governo - ASIPAG,

no uso das atribuições legais,

RESOLVE :

Conceder auxílio natalidade a Servidora Roseane Santos da Cruz Mat-55588240, ocupante do cargo de CH.DIV.ATEND.AS GESTANTES , lotada na AÇÃO SOCIAL INTEGRADA DO PALACIO DO GOVERNO-ASIPAG.

DÊ-SE CIÊNCIA , PUBLIQUE-SE E CUMpra-SE.

JOSUE NAUAR DE ARAUJO

Presidente da ASIPAG

SECRETARIA DE ESTADO COMUNICAÇÃO

DIÁRIA

NÚMERO DE PUBLICAÇÃO: 192196

PORTARIA: 422/2010

Objetivo: fazer cobertura da Inauguração do Distrito Industrial destes municípios.

Fundamento Legal: Orientação Normativa 001/2008 - AGE

Origem: BELÉM/PA - BRASIL

Destino(s):

Castanhal/PA - Brasil

Curuçã/PA - Brasil<br

Servidor(es):

55588679/Elielton Alves Amador (Assessor de Imprensa I) / 0.5 diárias (Deslocamento) / de 22/12/2010 a 22/12/2010

5745276/Luiz Cláudio Amaral Santos (Assessor de Imprensa II) / 0.5 diárias (Deslocamento) / de 22/12/2010 a 22/12/2010<br

Ordenador: Paulo Roberto Ferreira

SUPRIMENTO DE FUNDO

NÚMERO DE PUBLICAÇÃO: 192191

PORTARIA: 421/2010

Prazo para Aplicação (em dias): 2

Prazo para Prestação de Contas (em dias): 4

Servidor: João Hilário Miranda Lopes

Cargo: Motorista

Matrícula Funcional: 54185642

Recurso(s):

Programa de Trabalho Fonte do Recurso Natureza da Despesa Valor

24131119327510000 0101000000 339030 400.00

Observação: O período de aplicação é de 20/12/2010 a 21/12/2010, e a prestação de contas tem que ser feita até o dia 27/12/2010.

Ordenador: Paulo Roberto Ferreira

DIÁRIA

NÚMERO DE PUBLICAÇÃO: 192198

PORTARIA: 423/2010

Objetivo: para conduzir a equipe de Jornalismo desta SECOM aos referidos municípios.

Fundamento Legal: Orientação Normativa 001/2008 - AGE

Origem: BELÉM/PA - BRASIL

Destino(s):

Castanhal/PA - Brasil

Curuçã/PA - Brasil<br

Servidor(es):

5261007/Paulo Cézio Carneiro de Melo (Motorista) / 0.5 diárias (Deslocamento) / de 22/12/2010 a 22/12/2010<br

Ordenador: Paulo Roberto Ferreira

DIÁRIA

NÚMERO DE PUBLICAÇÃO: 192203

PORTARIA: 425/2010

Objetivo: dar assistência na agenda da Governadora Ana Júlia Carepa, onde haverá inauguração da Escola Sede do Município de Curuçã e Entrega da Obra do PAC em Castanhal.

Fundamento Legal: Orientação Normativa 001/2008 - AGE

Origem: BELÉM/PA - BRASIL

Destino(s):

Castanhal/PA - Brasil

Curuçã/PA - Brasil<br

Servidor(es):

57176598/Francisco Brasil de Sousa (Assessor de Comunicação II) / 0.5 diárias (Deslocamento) / de 22/12/2010 a 22/12/2010<br

Ordenador: Paulo Roberto Ferreira

DIÁRIA

NÚMERO DE PUBLICAÇÃO: 192205

PORTARIA: 426/2010

Objetivo: conduzir o Assessor de Comunicação Francisco Brasil de Sousa aos referidos municípios.

Fundamento Legal: Orientação Normativa 001/2008 - AGE

Origem: BELÉM/PA - BRASIL

Destino(s):

Castanhal/PA - Brasil

Curuçã/PA - Brasil<br

Servidor(es):

57230575/José Jorbem Araújo da Silva (Motorista) / 0.5 diárias (Deslocamento) / de 22/12/2010 a 22/12/2010<br

Ordenador: Paulo Roberto Ferreira

PORTARIA DE FÉRIAS

NÚMERO DE PUBLICAÇÃO: 192419

Portaria nº 414 de 21 de dezembro de 2010

O Secretário de Estado de Comunicação do Governo, no exercício de suas atribuições, estabelecidas pela Lei Estadual nº 7.056, de 19 de novembro de 2007;

RESOLVE:

1º - Conceder aos servidores abaixo relacionados, 30 (Trinta) dias de férias regulamentares:

Nome	Matric.	Cargo	Período Aquisito	Período de Gozo
Evandro Souza dos Santos	80845677	Ass. de Imprensa I	2010/2011	03.01.11 a 01.02.2011
Ana Paula da Silva Pinto	57209539	Sec. de Diretoria	2010/2011	03.01.11 a 01.02.2011
Rosemari Lobato Cardoso	57176104	Chefe de Gabinete	2010/2011	03.01.11 a 01.02.2011
Francisco Brasil de Souza	57176598	Ass. de Comun. II	2010/2011	03.01.11 a 01.02.2011
Lucivaldo Pedro S. da Silva	57176542	Ass.de Comun. I	2010/2011	03.01.11 a 01.02.2011

:

Dê-se Ciência, Registre-se, Publique-se e Cumpra-se.

Paulo Roberto Ferreira

Secretário de Estado de Comunicação

IMPrensa Oficial DO ESTADO

AVISO DE REVOGAÇÃO DE LICITAÇÃO

NÚMERO DE PUBLICAÇÃO: 192426

PREGÃO ELETRÔNICO Nº 008/2010/IOE

O Pregoeiro da Imprensa Oficial do Estado, no uso de suas atribuições, comunica aos interessados a REVOGAÇÃO, por razões de interesse da administração pública, consoante motivos constantes do respectivo processo, do procedimento licitatório instaurado sob a modalidade Pregão Eletrônico de n.º 008/2010/IOE, destinado a contratação de empresa especializada em serviços de vigilância, conforme especificações constantes do respectivo edital.

Belém, 22 de dezembro de 2010.

FABRÍCIO FERREIRA RIBEIRO

Pregoeiro

AVISO DE REVOGAÇÃO DE LICITAÇÃO

NÚMERO DE PUBLICAÇÃO: 192424

PREGÃO ELETRÔNICO Nº 023/2010/IOE

O Pregoeiro da Imprensa Oficial do Estado, no uso de suas atribuições, comunica aos interessados a REVOGAÇÃO, por razões de interesse da administração pública, consoante motivos constantes do respectivo processo, do procedimento licitatório instaurado sob a modalidade Pregão Eletrônico de

n.º 023/2010/IOE, destinado a aquisição de uma impressora digital, conforme especificações constantes do respectivo edital. Belém, 22 de dezembro de 2010.

FABRÍCIO FERREIRA RIBEIRO
Pregoeiro

SECRETARIA DE ESTADO DE ADMINISTRAÇÃO

PORTARIA DE INTERRUÇÃO

NÚMERO DE PUBLICAÇÃO: 192352

PORTARIA Nº 0403/2010-DAF/SEAD DE 23 DE DEZEMBRO DE 2010.

I – INTERROMPER, a contar de **17/11/2010**, por necessidade de serviço, as férias regulamentares concedidas, através da Portaria nº. 0329/2010-DAF/SEAD de 20/10/2010-DOE Nº 31.781 DE 27/10/2010, ao servidor **JOÃO GUILHERME DE LIMA**, Id. Funcional nº. 3219330/1, no período de 03/11/2010 a 02/12/2010.

II – Os efeitos desta Portaria retroagiram a contar de **17/11/2010**.

ANDRÉ FERNANDES DE PONTES

Diretor de Administração e Finanças

PORTARIA Nº 0404/2010-DAF/SEAD DE 22 DE DEZEMBRO DE 2010.

I – INTERROMPER, a contar de **14/12/2010**, por necessidade de serviço, as férias regulamentares concedidas, através da Portaria nº. 0358/2010-DAF/SEAD de 16/11/2010-DOE Nº 31.797 DE 24/11/2010, a servidora **DARCIROLDA BATISTA DA SILVA**, Id. Funcional nº. 5254795/2, no período de 13/12/2010 a 11/01/2011.

II – Os efeitos desta Portaria retroagiram a contar de **14/12/2010**.

ANDRÉ FERNANDES DE PONTES

Diretor de Administração e Finanças

PORTARIA DE FÉRIAS REGULAMENTARES

NÚMERO DE PUBLICAÇÃO: 192359

PORTARIA Nº 0405/2010-DAF/SEAD DE 23 DE DEZEMBRO DE 2010.

CONCEDER 29 (vinte e nove) dias de férias regulamentares a servidora **DARCIROLDA BATISTA DA SILVA**, Id. Funcional nº. 5254795/2 ocupante do cargo de Professor AD 1, no período de 10/01/2011 a 07/02/2011, referente ao período aquisitivo 2008/2009, cujo período concessivo foi interrompido pela Portaria nº 404/2010 DAF/SEAD de 22/12/2010.

ANDRÉ FERNANDES DE PONTES

Diretor de Administração e Finanças

PORTARIA Nº 1.376/2010 - GS DE 23 DE DEZEMBRO DE 2010.

NÚMERO DE PUBLICAÇÃO: 192305

O SECRETÁRIO DE ESTADO DE ADMINISTRAÇÃO, no uso das atribuições que lhe foram delegadas pelo Decreto Governamental de 17.08.2009, publicado no DOE nº 31.484 e ainda;

RESOLVE:

I-DESIGNAR, a servidora **IRIS ALVES MIRANDA**, Id. Funcional nº 54191225/1, ocupante do cargo de Assistente Administrativo para responder pela Chefia do Gabinete do Secretário de Estado, durante o impedimento legal da titular **DAYSE MENDES JACCOUD**, Id. Funcional nº 5413486/2, no período de **22.11.2010 a 21.12.2010**.

II-Os efeitos desta Portaria retroagiram a contar **22.11.2010**.

REGISTRE-SE, PUBLIQUE-SE E CUMPRE-SE.

SECRETARIA DE ESTADO DE ADMINISTRAÇÃO, 23 DE DEZEMBRO DE 2010

WILSON MODESTO FIGUEIREDO

Secretário de Estado de Administração

PORTARIA Nº 1.375/2010 – GS DE 23 DE DEZEMBRO SDE 2010

NÚMERO DE PUBLICAÇÃO: 192332

O SECRETARIO DE ESTADO DE ADMINISTRAÇÃO, no uso de suas atribuições que lhe foram delegadas pelo Decreto Governamental de 17.08.2009, publicado no DOE nº 31.484.

RESOLVE:

TORNAR SEM EFEITO, a Portaria nº 1.372 – GS de 15 de dezembro de 2010, publicada do DOE nº 31.817 de 23/12/2010 de DESIGNA a servidora **JANE MARIA RIBEIRO**, Id. Funcional nº 3654/1, ocupante do cargo de Agente Administrativo. REGISTRE-SE, PUBLIQUE-SE E CUMPRE-SE.

SECRETARIA DE ESTADO DE ADMINISTRAÇÃO, 23 DE DEZEMBRO DE 2010.

WILSON MODESTO FIGUEIREDO

Secretario de Estado de Administração

TERMINO DE VÍNCULO DE SERVIDOR

NÚMERO DE PUBLICAÇÃO: 192182

Ato: TERTMO DE DISTRATO

Término Vínculo: 01/12/2010

Tipo: Termino de Vínculo de Servidor

Motivo: A PEDIDO

Orgão: SECRETARIA DE ESTADO DE ADMINISTRACAO Servidor(es):

Temporário / ANA CARLA PANTOJA CHAVES KITAJIMA

(ASSISTENTE ADMINISTRATIVO)<br

Ordenador: WILSON MODESTO FIGUEIREDO

INSTITUTO DE GESTÃO PREVIDENCIÁRIA DO ESTADO DO PARÁ

APOSENTADORIA

NÚMERO DE PUBLICAÇÃO: 192388

ERRATA DA PUBLICAÇÃO Nº 163653

Ato: 2763

Data : 20/09/2010

Fundamento Legal: art. 6º, incisos I, II, III e IV da Emenda Constitucional nº. 41/03 c/c o art. 40, § 5º da CF/88, os artigos 2º e 5º da EC nº 47/05 e o art. 54-A, incisos I, II, III e IV da LC nº 39/02, com as alterações introduzidas pela Lei Complementar nº. 49/05; art. 37, § 2º da Lei nº 5.351/86, c/c o V. Acórdão nº 16.985/89 do TCE; art. 35, caput da Lei nº. 5.351/86; art. 131, § 1º, inciso IX, da Lei nº. 5.810/94, combinado com o parágrafo único do art. 36 da Lei nº. 5.351/86

Nome do Servidor: DAMARES ROCHA DA COSTA MONTEIRO

Cargo: PROF AD-1

Matrícula Funcional: 484687

Órgao: SECRETARIA DE ESTADO DE EDUCACAO

Valor: 1.788,60

Ordenador: Paulo Rocha Cunha

SECRETARIA DE ESTADO DE DESENVOLVIMENTO URBANO E REGIONAL

ERRATA - TERMO DE HOMOLOGAÇÃO - PREGÃO

ELETRÔNICO Nº 012/2010

NÚMERO DE PUBLICAÇÃO: 192277

DESPACHO HOMOLOGAÇÃO E ADJUDICAÇÃO

PROCESSO Nº 2010/244982

Pregão Eletrônico nº 012/2010

O Secretário de Estado de Desenvolvimento Urbano e Regional, no uso de suas atribuições conferidas por Lei e considerando

o resultado apresentado pela Comissão de Licitação da SEDURB, instruído nos autos dos processos nº. 2010/244982 referente ao Pregão Eletrônico nº 012/2010, cujo objeto consiste na contratação de empresa para realização de serviços de levantamentos topográficos planimétricos cadastrais, imobiliários e socioeconômicos da poligonal em área contida no bairro folha 06, localizado no Município de Marabá, para fins de Regularização Fundiária Urbana, no âmbito do Convênio nº 001/2007, celebrado entre MCidades e o Governo do Estado do Pará, e considerando que o processo encontra-se em conformidade com as normas legais,

RESOLVE:

I – ACATAR, o parecer jurídico precedente;

II-HOMOLOGAR, nos termos do Art. 43, inciso VI da Lei Federal nº. 8.666 de 21 de junho de 1993, os atos praticados pela Comissão de Licitação e ADJUDICAR o objeto licitado, em favor da empresa SIGA EMPREENDIMENTOS AMBIENTAIS LTDA com a proposta no valor de R\$ 70.399,00 (setenta mil trezentos e noventa e nove reais), por ter apresentado proposta vantajosa para a Administração Pública.

Belém, 22 de dezembro de 2010.

ELIAS HENRIQUE GRANHEN TAVARES

SECRETÁRIO DE ESTADO DE DESENVOLVIMENTO URBANO E REGIONAL, em exercício

PORTARIA Nº.1469/2010

NÚMERO DE PUBLICAÇÃO: 192279

PORTARIA Nº. 1469/2010, DE 23 DE DEZEMBRO DE 2010

O SECRETÁRIO DE ESTADO DE DESENVOLVIMENTO URBANO E REGIONAL – EM EXERCÍCIO, NO USO DAS ATRIBUIÇÕES QUE LHE SÃO CONFERIDAS POR LEI,

CONSIDERANDO o Memorando nº. 1051/2010 - DIP de 20/12/2010 e o Art. 74, § 2º da Lei nº. 5.810 de 24 de janeiro de 1994.

RESOLVE:

CONCEDER, 14 (quatorze) dias de férias a servidora **TEREZA CRISTINA BARBOSA DA SILVA**, ocupante do cargo de Técnico em Gestão de Infra-estrutura - Arquiteta, matrícula nº. 57191296/1, no período de **25/12/2010 a 07/01/2011**, referente ao período aquisitivo 2009/2010, anteriormente interrompidas através da portaria nº. 1468/2010 de 22.12.2010, publicado DOE 31.817 de 23/12/2010.

Registre-se, Publique-se e Cumpra-se.

ELIAS HENRIQUE GRANHEN TAVARES

Secretário de Estado de Desenvolvimento Urbano e Regional – em exercício.

PORTARIA Nº. 1472/2010

NÚMERO DE PUBLICAÇÃO: 192313

PORTARIA Nº. 1472/2010, DE 23 DE DEZEMBRO DE 2010

O SECRETÁRIO DE ESTADO DE DESENVOLVIMENTO URBANO E REGIONAL – EM EXERCÍCIO, NO USO DAS ATRIBUIÇÕES QUE LHE SÃO CONFERIDAS POR LEI,

CONSIDERANDO o Memorando nº. 242/2010 – CHEFIA DE GABINETE de 22/12/2010.

R E S O L V E:

Tornar sem efeito a publicação da Portaria nº. 1466/2010, de 21/12/2010, publicada no D.O.E nº. 31.816, de 22/12/2010.

Registre-se, Publique-se e Cumpra-se.

ELIAS HENRIQUE GRANHEN TAVARES

Secretário de Estado de Desenvolvimento Urbano e Regional – em exercício.

PORTARIA Nº.1473/2010

NÚMERO DE PUBLICAÇÃO: 192317

PORTARIA Nº. 1473/2010, DE 23 DE DEZEMBRO DE 2010

O SECRETÁRIO DE ESTADO DE DESENVOLVIMENTO URBANO E REGIONAL – EM EXERCÍCIO, NO USO DAS ATRIBUIÇÕES QUE LHE SÃO CONFERIDAS POR LEI,

CONSIDERANDO o Memorando nº. 242/2010 – CHEFIA DE GABINETE de 22/12/2010.

RESOLVE:

Tornar sem efeito a publicação da Portaria nº. 1467/2010, de 21/12/2010, publicada no D.O.E nº. 31.816, de 22/12/2010.

Registre-se, Publique-se e Cumpra-se.

ELIAS HENRIQUE GRANHEN TAVARES

Secretário de Estado de Desenvolvimento Urbano e Regional – em exercício.

APOSTILAMENTO

NÚMERO DE PUBLICAÇÃO: 192421

NÚMERO: 2

Assinatura: 23/12/2010

Valor: 0,00

Justificativa: Suplantado o período de imutabilidade do preço originalmente contratado, em decorrência da prorrogação dos prazos de vigência de execução, para o período de 15/07/2010 a 22/09/2010, fica reajustado o preço original do contrato em 8,19%, com base na variação registrada no Índice Nacional de Custo da Construção do Mercado-INCC-M, calculada pela Fundação Getúlio Vargas.

Contrato: 35/2009

Ordenador: Elias Henrique Granhen Tavares

PORTARIA Nº. 1475/2010

NÚMERO DE PUBLICAÇÃO: 192405

PORTARIA Nº. 1475/2010, DE 23 DE DEZEMBRO DE 2010
O SECRETÁRIO DE ESTADO DE DESENVOLVIMENTO URBANO E REGIONAL – EM EXERCÍCIO, NO USO DAS ATRIBUIÇÕES QUE LHE SÃO CONFERIDAS POR LEI, CONSIDERANDO o disposto no art. 116, § 6º da Lei Federal nº 8.666/93, da Instrução Normativa nº. 01/97/STN.

RESOLVE:

Art. 1º Constituir Comissão de Tomadas de Contas Especial, com o objetivo de apurar as irregularidades apontadas no processo nº. 2010/41904, relacionadas à execução do convênio nº. 018/2008, no município de Igarapé-Miri.

Art. 2º Designar os servidores **SELDA SANTOS DE OLIVEIRA**, ocupante do cargo de Técnico em Gestão Pública – Contadora, matrícula funcional 57188588/1, **INGRID SOLTO FRANCO DE SÁ PEREIRA**, ocupante do cargo de Técnico em Gestão Pública – Contadora, matrícula funcional 55590083/1, **NILTON SÉRGIO MARTINS CARVALHO**, ocupante do cargo de Assistente Administrativo, matrícula funcional 5720597/1, para comporem a referida Comissão, que será presidida pelo primeiro, substituído pelo segundo nas ausências e impedimentos.

Art. 3º Os membros da Comissão ficarão liberados do desempenho de suas funções normais, conforme for deliberado pelo presidente da mesma.

Art. 4º Fica concedido o prazo de 30 (trinta) dias, a partir da publicação deste ato, para apresentação do relatório conclusivo.

Art. 5º Esta portaria entrará em vigor na data de sua publicação.

Dê ciência, Registre-se, Publique-se e Cumpra-se.

ELIAS HENRIQUE GRANHEN TAVARES

Secretário de Estado de Desenvolvimento Urbano e Regional – em exercício.

PORTARIA Nº. 1474/2010

NÚMERO DE PUBLICAÇÃO: 192396

PORTARIA Nº. 1474/2010, DE 23 DE DEZEMBRO DE 2010
O SECRETÁRIO DE ESTADO DE DESENVOLVIMENTO URBANO E REGIONAL – EM EXERCÍCIO, NO USO DAS ATRIBUIÇÕES QUE LHE SÃO CONFERIDAS POR LEI, CONSIDERANDO o disposto no art. 116, § 6º da Lei Federal nº 8.666/93, da Instrução Normativa nº. 01/97/STN.

RESOLVE:

Art. 1º Constituir Comissão de Tomadas de Contas Especial, com o objetivo de apurar as irregularidades apontadas no processo nº. 2010/24296, relacionadas à execução do convênio nº. 006/2008, no município de Almerim.

Art. 2º Designar os servidores **SELDA SANTOS DE OLIVEIRA**, ocupante do cargo de Técnico em Gestão Pública – Contadora, matrícula funcional 57188588/1, **INGRID SOLTO FRANCO DE SÁ PEREIRA**, ocupante do cargo de Técnico em Gestão Pública – Contadora, matrícula funcional 55590083/1, **NILTON SÉRGIO MARTINS CARVALHO**, ocupante do cargo de Assistente Administrativo, matrícula funcional 5720597/1, para comporem a referida Comissão, que será presidida pelo primeiro, substituído pelo segundo nas ausências e impedimentos.

Art. 3º Os membros da Comissão ficarão liberados do desempenho de suas funções normais, conforme for deliberado pelo presidente da mesma.

Art. 4º Fica concedido o prazo de 30 (trinta) dias, a partir da publicação deste ato, para apresentação do relatório conclusivo.

Art. 5º Esta portaria entrará em vigor na data de sua publicação.

Dê ciência, Registre-se, Publique-se e Cumpra-se.

ELIAS HENRIQUE GRANHEN TAVARES

Secretário de Estado de Desenvolvimento Urbano e Regional – em exercício.

COMPANHIA DE SANEAMENTO DO PARÁ**CONTRATO**

NÚMERO DE PUBLICAÇÃO: 192157

CONTRATO: 91

Exercício: 2010

Objeto: Fornecimento de 01 (um) GUINDASTE veicular entre 09 (nove) e 12 (doze) toneladas, para ser equipado em veículo de 2 (dois) eixos.

Valor Total: 55.000,00

Data Assinatura: 21/12/2010

Vigência: 21/12/2010 a 04/02/2011

Convite: 58/2010

Contratado: Protec- Produtos e Serviços Técnicos Ltda.

Endereço: Rod BR-316, s/n

CEP. 67010-000 - Ananindeua/PAComplemento: km 03

Telefone: 9140089735

Ordenador: Sérgio Roberto Rodrigues de La-Rocque

COMPANHIA DE HABITAÇÃO DO ESTADO DO PARÁ**CONVÊNIO**

NÚMERO DE PUBLICAÇÃO: 192181

CONVÊNIO: 38-TC

Exercício: 2010

Objeto: Termo de Cooperação Técnica para aplicação dos recursos do Gov. do Estado, Programa CREDICASA, para implementar a construção de unidades habitacionais distribuídas no município de Curuçá-PA.

Valor Total: 0,00

Assinatura: 15/12/2010

Vigência: 24/12/2010 a 23/12/2011

Partes:

Beneficiário ente Privado: Associação dos Moradores e Parceiros do Recreio -AMPRO

Endereço: R Vsc do Rio Branco, 09

CEP. 68750000 - Curuçá/PA

Concedente: Companhia de Habitação do Estado do Pará

Ordenador: Suely Cristina Yassue S. Mouta Pinheiro

CONVÊNIO

NÚMERO DE PUBLICAÇÃO: 192302

CONVÊNIO: 41-TC

Exercício: 2010

Objeto: Termo de Cooperação Técnica com o objetivo de implementação do PROGRAMA MINHA CASA MINHA VIDA, para beneficiários com renda máxima de R\$1.395,00, no município de Marituba-PA.

Valor Total: 0,00

Assinatura: 09/11/2010

Vigência: 24/12/2010 a 23/12/2011

Partes:

Beneficiário ente Público: Prefeitura Municipal de Marituba

Concedente: Companhia de Habitação do Estado do Pará

Ordenador: Suely Cristina Yassue S. Mouta Pinheiro

CONVÊNIO

NÚMERO DE PUBLICAÇÃO: 192269

CONVÊNIO: 40-TC

Exercício: 2010

Objeto: Termo de Cooperação Técnica com o objetivo de implementação do PROGRAMA MINHA CASA MINHA VIDA, para beneficiários com renda máxima de R\$1.395,00, no município de Ananindeua-PA.

Valor Total: 0,00

Assinatura: 23/12/2010

Vigência: 24/12/2010 a 23/12/2011

Partes:

Beneficiário ente Público: Prefeitura Municipal de Ananindeua

Concedente: Companhia de Habitação do Estado do Pará

Ordenador: Suely Cristina Yassue S. Mouta Pinheiro

CONVÊNIO

NÚMERO DE PUBLICAÇÃO: 192220

CONVÊNIO: 39-TC

Exercício: 2010

Objeto: Termo de Cooperação Técnica com o objetivo de implementação do PROGRAMA MINHA CASA MINHA VIDA, para beneficiários com renda máxima de R\$1.395,00, no município de Castanhal-PA.

Valor Total: 0,00

Assinatura: 23/12/2010

Vigência: 24/12/2010 a 23/12/2011

Partes:

Beneficiário ente Público: Prefeitura Municipal de Castanhal

Concedente: Companhia de Habitação do Estado do Pará

Ordenador: Suely Cristina Yassue S. Mouta Pinheiro

CONVÊNIO

NÚMERO DE PUBLICAÇÃO: 192329

CONVÊNIO: 42-TC

Exercício: 2010

Objeto: Termo de Cooperação Técnica com o objetivo de implementação do PROGRAMA MINHA CASA MINHA VIDA, para beneficiários com renda máxima de R\$1.395,00, no município de Santa Bárbara do PA.

Valor Total: 0,00

Assinatura: 23/12/2010

Vigência: 24/12/2010 a 23/12/2011

Partes:

Beneficiário ente Público: Prefeitura Municipal de Santa Bárbara do Pará

Concedente: Companhia de Habitação do Estado do Pará

Ordenador: Suely Cristina Yassue S. Mouta Pinheiro

SECRETARIA DE ESTADO DE AGRICULTURA

EXTRATO DE CESSÃO DE USO NÚMERO DE PUBLICAÇÃO: 192372 Nº DA CESSÃO DE USO: 144/2010

Partes: Estado do Pará, através da Secretaria de Estado de Agricultura, e o CENTRO DE TREINAMENTO E TECNOLOGIA ALTERNATIVA TIPITI.

Objeto: **01 (UM) Microcomputador avitech platinum (placa mãe; processador; memória; hd; dvd rw; gabinete; teclado; mouse; caixa de som; monitor LCD 15"); 01 (UMA) IMPRESSORA HD DESK JET DE 2460.**

Vigência: 31/12/2020.

Foro: Belém-Pará

Data da Assinatura: 23 de dezembro de 2010.

Ordenador Responsável: Cássio Alves Pereira.

Responsável P/Entidade: **ELIAS KEMPNER.**

EXTRATO DE CESSÃO DE USO NÚMERO DE PUBLICAÇÃO: 192374

Nº da Cessão de Uso: 145/2010

Partes: Estado do Pará, através da Secretaria de Estado de Agricultura, e a ASSOCIAÇÃO DE PEQUENOS PRODUTORES RURAIS DE ALTAMIRA E REGIÃO.

Objeto: **01 (UM) CAMINHÃO MÉDIO, 6 CILNDROS, 162 CV,; TRACÇÃO 4X2, A DIESEL; MARCA: FORD, MODELO 2005, CHASSI: 9BFXTNAF85BB63764, COR: BRANCA, ANO FABRICAÇÃO: 2005, nº PLACA: JVE-2191, Nº MOTOR: 30799323.**

Vigência: 31/12/2020.

Foro: Belém-Pará

Data da Assinatura: 23 de dezembro de 2010.

Ordenador Responsável: Cássio Alves Pereira.

Responsável P/Entidade: **EVALDO GALVINO MOREIRA**

EXTRATO DE CESSÃO DE USO

Número de Publicação: 192369

Nº da Cessão de Uso: 0143/2010

Partes: Estado do Pará, através da Secretaria de Estado de Agricultura, e o MUNICÍPIO DE RIO MARIA.

Objeto: **01 (UM) Veículo de passeio, 1.0, 4cil, gasolina/ alcool, tipo unomille flex, marca fiat, ano 2008, cor branco banchisa, chassi:9BD15822786166144, RENAVAL 983038660, PLACA JVE-1586, estado de conservação:bom.**

Vigência: 31/12/2020.

Foro: Belém-Pará

Data da Assinatura: 23 de dezembro de 2010.

Ordenador Responsável: Cássio Alves Pereira.

Responsável P/Entidade: **WALTER JOSÉ DA SILVA**

EXTRATO DE CESSÃO DE USO

NÚMERO DE PUBLICAÇÃO: 192458

Nº da Cessão de Uso: 142/2010

Partes: Estado do Pará, através da Secretaria de Estado de Agricultura, e o SINDICATO INTERMUNICIPAL DOS AGRICULTORES FAMILIARES DA BACIA HODROGRÁFICA DO RIO MARAPANIM.

Objeto: **VEÍCULO TIPO MICROÔNIBUS, PLACA JTY 4513, MARCA VOLKSWAGEN, CHASSI WV2SL0704WH153725, RENAVAL 718048075, COR BRANCO EVEREST, ANO 1998. TRM 006917.**

Vigência: 31/12/2020.

Foro: Belém-Pará

Data da Assinatura: 22 de dezembro de 2010.

Ordenador Responsável: Cássio Alves Pereira.

Responsável P/Entidade: **INÁCIO LOPES DA TRINDADE**

INSTITUTO DE TERRAS DO PARÁ

HOMOLOGAÇÃO DA SENTENÇA PROFERIDA PELO ILMO. SR.PRESIDENTE DO INSTITUTO DE TERRAS DO PARÁ- ITERPA, NOS AUTOS DE REGULARIZAÇÃO FUNDIÁRIA NÃO ONEROSA DE TERRAS EM QUE FIGURA COMO INTERESSADO:

PROCESSO	NOME	ÁREA	MUNICÍPIO	PORTARIA
2010/307742	Prefeitura Municipal de Benevides	19,4676ha	BENEVIDES	2958/2010

Belém-Pa, 24.12.2010

JOSÉ HEDER BENATTII-Presidente

INEXIGIBILIDADE DE LICITAÇÃO NÚMERO DE PUBLICAÇÃO: 192325 INEXIGIBILIDADE: 38/2010

Data: 03/08/2010

Valor: 137.700,00

Objeto: CURSO DE ESPECIALIZAÇÃO EM GESTÃO E PLANEJAMENTO AMBIENTAL PARA 25(VINTE E CINCO) SERVIDORES DO INSTITUTO DE TERRAS DO PARÁ
Fundamento Legal: INEXIGIBILIDADE DE LICITAÇÃO COM FULCRO NO ART. 25, INCISO II, COMBINADO COM O ART.13 DA LEI 8.666/93, REPUBLICADA EM 06/07/94 E ALTERAÇÕES POSTERIORES.

Data de Ratificação: 10/12/2010

Orçamento:

Programa de Trabalho Natureza da Despesa Fonte do Recurso
Origem do Recurso

21631124749100000 339039 0261000000 Estadual

Contratado(s):

Nome: SOCIEDADE DE ENSINO SUPERIOR DO PARÁ

Endereço: R Municipalidade, Bairro: Umarizal, 839

CEP. 66050-350 - Belém/PA

Telefone: 9131981300

Ordenador: JOSÉ HEDER BENATTI

RESULTADO DE LICITAÇÃO - TERMO DE HOMOLOGAÇÃO NÚMERO DE PUBLICAÇÃO: 192363

RESULTADO DE LICITAÇÃO TERMO DE HOMOLOGAÇÃO

Pregão Eletrônico nº. 030/2010 – ITERPA

Processo nº. 2010/222193

OBJETO: CONTRATAÇÃO DE EMPRESAS PARA EXECUÇÃO DE SERVIÇO de georreferenciamento de comunidades quilombolas nos municípios de acará, moju, são miguel do guamá e cametá.

Nos termos do art. 5º, inc. IV da Lei nº. 6.474 de 6 de agosto de 2002 e do art. 9º, inc. V do Decreto nº. 2.069 de 20 de fevereiro de 2006, e tendo em vista o que consta no processo nº. 2010/222193, adjudico e homologo o resultado do julgamento do Pregão Eletrônico nº. **030/2010**, referente ao lote 01 (georreferenciamento nos municípios de Acará, São Miguel do Guamá e Moju, de acordo com o termo de referência), para empresa MARATOP – MARABÁ TOPOGRAFIA LTDA, CNPJ: 03.618.484/0001-25, no valor de R\$42.850,00 (quarenta e dois mil, oitocentos e cinquenta reais); e o item 04 (georreferenciamento no município de Cametá, de acordo com o termo de referência), para a empresa TERRA ENGENHARIA E GEORREFERENCIAMENTO LTDA-ME, CNPJ: 08.987.217/0001-49, no valor total de R\$42.400,00 (quarenta e dois mil e quatrocentos reais).

Autorizo o empenho da despesa, a lavratura do termo de contrato e a notificação da vencedora para assinatura do contrato, no prazo legal.

Belém (PA), 23 de dezembro de 2010.

LEILA MARCIA SOUSA DE LIMA ELIAS
AUTORIDADE HOMOLOGADORA - ITERPA

PORTARIA NÚMERO DE PUBLICAÇÃO: 192406 PORTARIA Nº 2882/2010 09 DE DEZEMBRO DE 2010

A Diretora Administrativa e Financeira do **INSTITUTO DE TERRAS DO PARÁ - ITERPA**, no uso das atribuições que lhe confere o art. 1º, da Portaria nº 788/2009-GP, de 21 de outubro de 2009, publicada no Diário Oficial do Estado do Pará nº 31.531, de 23.10.2009, que lhe foram delegadas pelo Presidente do ITERPA com base na Lei nº 4.584 de 08 de outubro de 1975;

Considerando o Atestado Médico do INECAD, datado de 29.11.2010

RESOLVE:

INTERROMPER a contar de 29/11/2010 as férias do servidor **CHARLES AUGUSTUS PINHEIRO PEREIRA**, matrícula nº. 54188779/3, ocupante do cargo de Gerente, lotado na Gerencia de Material e Patrimônio, lançada na Portaria nº. 2652/2010 de 04 de novembro de 2010, publicado no DIÁRIO OFICIAL Nº. 31786 de 08/11/2010

REGISTRE-SE, PUBLIQUE-SE E CUMPRE-SE.

Leila Márcia Elias-Diretora Administrativa e Financeiras

EMPRESA DE ASSISTÊNCIA TÉCNICA E EXTENSÃO RURAL DO ESTADO DO PARÁ

TERMO DE CESSÃO DE USO ESPECIAL NÚMERO DE PUBLICAÇÃO: 192397

TERMO DE CESSÃO DE USO ESPECIAL

PARTES: EMATER e Sindicato dos Trabalhadores e

Trabalhadoras Rurais de Concórdia do Pará

OBJETO: Cede o bem abaixo discriminado:

Quantidade	Tipo de Veículo	Placa	Ano	Renavam	Nº. Chassi
01	FIAT/UNO MILLE EX	JTS 1181	1999	709959850	9BD158018W4019384

VIGÊNCIA: Até 31.12.2014

FORO: Comarca de Marituba

DATA DA ASSINATURA: 22/12/2010

ASSINATURAS: Williamson do Brasil de Sousa Lima

Presidente da EMATER-PA

Jaciara do Socorro da Costa Cardoso

Presidente do Sindicato dos Trabalhadores e Trabalhadoras Rurais de Concórdia do Pará

DATA DA PUBLICAÇÃO: 24/12/2010

PORTARIA 2010

NÚMERO DE PUBLICAÇÃO: 192362

PORTARIA Nº 0444/2010 – 21.12.2010

NOME: **FRITZ GAUCH**

MATRICULA: 3176932/1

Cargo/função: Extensionista Rural I

OBJETIVO: **PRORROGAR**, a contar de 01.01.2011 até 31.12.2011, os efeitos da Portaria nº 0711/2009, que colocou a disposição da Casa Civil da Governadoria do Estado do Pará, **Com ônus** para a EMATER-Pará.

PORTARIA Nº 0445/2010 – 21.12.2010

NOME: **GILBERTO DA SILVA**

MATRICULA: 51472375/4

Cargo/função: Técnico em Planejamento

OBJETIVO: **PRORROGAR**, a contar de 01.01.2011 até 31.12.2011, os efeitos da Portaria nº 0700/2009, que colocou a disposição da Escola de Governo do Estado do Pará, **Com ônus** para a EMATER-Pará.

SUPRIMENTO DE FUNDO
NÚMERO DE PUBLICAÇÃO: 192354
PORTARIA: 825/2010

Prazo para Aplicação (em dias): 31
Prazo para Prestação de Contas (em dias): 15
Servidor: Valter Souza Novaes
Cargo: Ext. Rural I
Matrícula Funcional: 4064652

Programa de Trabalho	Fonte do Recurso	Natureza da Despesa	Valor
20606127762300000	0261000000	339030	2,420.00
20606127762300000	0261000000	339036	400.00

Observação: Rondon do Pará
Ordenador: Williamson do Brasil de Sousa Lima

ERRATA DE TERMO DE CESSÃO
NÚMERO DE PUBLICAÇÃO: 192314

ERRATA DE TERMO DE CESSÃO DE USO ESPECIAL DE VEÍCULO Nº 020/2010
PARTES: EMATER E SINDICATO DOS TRABALHADORES RURAIS DE MÃE DO RIO
ONDE LÊ-SE: IRACILDO CORDEIRO
LEIA-SE: ESMAEL MOREIRA DE SOUSA

AGÊNCIA DE DEFESA AGROPECUÁRIA DO ESTADO DO PARÁ

APOSTILAMENTO
NÚMERO DE PUBLICAÇÃO: 192247
NÚMERO: 20

Assinatura: 07/12/2010
Valor: 105.000,00
Justificativa: Alteração da dotação orçamentária em função do orçamento de 2010.
Contrato: 28/2010
Ordenador: ALIOMAR ARAPIRACA DA SILVA

PORTARIAS DE REMOÇÃO
NÚMERO DE PUBLICAÇÃO: 192197

PORTARIA Nº 4727- ADEPARÁ, DE 23 DE DEZEMBRO DE 2010.

O DIRETOR GERAL DA AGÊNCIA DE DEFESA AGROPECUÁRIA DO ESTADO DO PARÁ-ADEPARÁ, no uso das atribuições que lhe são conferidas pelo Art. 22, da Lei Estadual 6.482 de 17 de setembro de 2002, e considerando o disposto no art. 49 da Lei nº 5.810, de 24 de janeiro de 1994, alterado pela Lei nº 5.942 de 15 de janeiro de 1996.

CONSIDERANDO, o que determina o Art. 49, da lei nº 5.810/94, que trata do **INSTITUTO DA REMOÇÃO**.

R E S O L V E:

REMOVER a pedido, a servidora **JEANDELLIZZE MONTEIRO DA SILVA**, matrícula nº 57189831/1, ocupante do cargo de Auxiliar Administrativo, da Gerência Regional de Castanhal / Ulsa Santa Isabel para a **Diretoria Operacional/Sede**, a contar de 01 de janeiro de 2011.

REGISTRE-SE, PUBLIQUE-SE E CUMPRE-SE.

SÁLVIO CARLOS FREIRE DA SILVA
Diretor Geral, em Exercício

PORTARIA Nº 4728/2010 - ADEPARÁ, DE 23 DE DEZEMBRO DE 2010.

O DIRETOR GERAL DA AGÊNCIA DE DEFESA AGROPECUÁRIA DO ESTADO DO PARÁ-ADEPARÁ, no uso das atribuições que lhe são conferidas pelo Art. 22, da Lei Estadual 6.482 de 17 de setembro de 2002.

CONSIDERANDO, o que determina o Art. 49, da lei nº 5.810/94, que trata do **INSTITUTO DA REMOÇÃO**.

R E S O L V E:

REMOVER a pedido a servidora **DANIELE CORREA COSTA**, matrícula nº 55588406/1, ocupante do cargo de Auxiliar administrativo, da **Gerência Regional de Tucuruí/ULSA de Jacundá**, para a **Diretoria Técnica Agropecuária e Florestal/Gerência de Estudos Epidemiológicos**, a contar de 01 de dezembro de 2010.

REGISTRE-SE, PUBLIQUE-SE E CUMPRE-SE.

SÁLVIO CARLOS FREIRE DA SILVA

Diretor Geral, em exercício

PORTARIA Nº 4729/2010 - ADEPARÁ, DE 23 DE DEZEMBRO DE 2010.

O DIRETOR GERAL DA AGÊNCIA DE DEFESA AGROPECUÁRIA DO ESTADO DO PARÁ-ADEPARÁ, no uso das atribuições que lhe são conferidas pelo Art. 22, da Lei Estadual 6.482 de 17 de setembro de 2002.

CONSIDERANDO o Processo nº 2010/297309, de 13 dezembro de 2010, que solicita a remoção do servidor.

CONSIDERANDO, o que determina o Art. 49, da lei nº 5.810/94, que trata do **INSTITUTO DA REMOÇÃO**.

R E S O L V E:

REMOVER a pedido o servidor **FLAVIO JUNIOR SILVA DE PAULA**, matrícula nº 54185859/1/1, ocupante do cargo de Agente Fiscal Agropecuário, da **Gerência Regional de Abaetetuba/Escritório de Barcarena**, para a **Gerência Regional de Abaetetuba**, a contar de 25 de janeiro de 2011.

REGISTRE-SE, PUBLIQUE-SE E CUMPRE-SE.

SÁLVIO CARLOS FREIRE DA SILVA

Diretor Geral, em exercício

PORTARIA Nº 4730- ADEPARÁ, DE 23 DE DEZEMBRO DE 2010.

O DIRETOR GERAL DA AGÊNCIA DE DEFESA AGROPECUÁRIA DO ESTADO DO PARÁ-ADEPARÁ, no uso das atribuições que lhe são conferidas pelo Art. 22, da Lei Estadual 6.482 de 17 de setembro de 2002, e considerando o disposto no art. 49 da Lei nº 5.810, de 24 de janeiro de 1994, alterado pela Lei nº 5.942 de 15 de janeiro de 1996.

CONSIDERANDO, o que determina o Art. 49, da lei nº 5.810/94, que trata do **INSTITUTO DA REMOÇÃO** e ainda o parecer jurídico nº 851/PROJUR referente aos Autos nº 2010/266564.

R E S O L V E:

REMOVER a pedido, a servidora **CARLA LETICIA PARÁ DA SILVA CORREA**, matrícula nº 557223794/1, ocupante do cargo de Fiscal Estadual Agropecuária – Engenheira Agrônoma, da Gerência Regional de Altamira / Ulsa de Anapu para a **Diretoria Operacional- GSGEO/Sede**, a contar de 13 de dezembro de 2010.

REGISTRE-SE, PUBLIQUE-SE E CUMPRE-SE.

SÁLVIO CARLOS FREIRE DA SILVA

Diretor Geral, em Exercício

PORTARIA Nº 4731/2010 - ADEPARÁ, DE 23 DE DEZEMBRO DE 2010.

O DIRETOR GERAL DA AGÊNCIA DE DEFESA AGROPECUÁRIA DO ESTADO DO PARÁ-ADEPARÁ, no uso das atribuições que lhe são conferidas pelo Art. 22, da Lei Estadual 6.482 de 17 de setembro de 2002.

CONSIDERANDO o memorando nº 466/2010 Gerência de Breves, de 05 outubro de 2010, que solicita a remoção do servidor.

CONSIDERANDO, o que determina o Art. 49, da lei nº 5.810/94, que trata do **INSTITUTO DA REMOÇÃO**.

R E S O L V E:

REMOVER a pedido o servidor **SAGIS MONTEIRO PROGÊNIO**, matrícula nº 57222917/1, ocupante do cargo de Agente Fiscal Agropecuário, da **Gerência Regional de**

Breves/ULSA de São Sebastião da Boa Vista, para a **Gerência Regional de Breves/ULSA de Currallinho**, a contar de 01 de dezembro de 2010.

REGISTRE-SE, PUBLIQUE-SE E CUMPRE-SE.

SÁLVIO CARLOS FREIRE DA SILVA

Diretor Geral, em exercício

PORTARIA Nº 4732- ADEPARÁ, DE 23 DE DEZEMBRO DE 2010.

O DIRETOR GERAL DA AGÊNCIA DE DEFESA AGROPECUÁRIA DO ESTADO DO PARÁ-ADEPARÁ, no uso das atribuições que lhe são conferidas pelo Art. 22, da Lei Estadual 6.482 de 17 de setembro de 2002, e considerando o disposto no art. 49 da Lei nº 5.810, de 24 de janeiro de 1994, alterado pela Lei nº 5.942 de 15 de janeiro de 1996.

CONSIDERANDO, o que determina o Art. 49, da lei nº 5.810/94, que trata do **INSTITUTO DA REMOÇÃO** e ainda o parecer jurídico nº 891/2010 - PROJUR referente ao Processo 2010/286858 da Gerência Regional de Altamira.

R E S O L V E:

REMOVER a pedido, o servidor **GIOVANI LUIDY GIRARDELI**, matrícula nº 57200920/2, ocupante do cargo de Fiscal Estadual Agropecuário – Médico Veterinário, da Gerência Regional de Altamira / Ulsa de Medicilândia para Gerência Regional de Altamira / Ulsa de Altamira, a contar de 15 de dezembro de 2010.

REGISTRE-SE, PUBLIQUE-SE E CUMPRE-SE.

SÁLVIO CARLOS FREIRE DA SILVA

Diretor Geral, em Exercício

PORTARIA DE DESIGNAÇÃO

Número de Publicação: 192199

PORTARIA Nº 4733/2010 - ADEPARÁ, DE 23 DE DEZEMBRO DE 2010.

O DIRETOR GERAL DA AGÊNCIA DE DEFESA AGROPECUÁRIA DO ESTADO DO PARÁ-ADEPARÁ, no uso das atribuições que lhe são conferidas pelo Art. 22, da Lei Estadual 6.482 de 17 de setembro de 2002.

CONSIDERANDO o memorando 107/2010 – GEDV - Gerência de Defesa Vegetal, de 09 de dezembro de 2010, que se refere à designação do servidor que desempenhará as funções durante o impedimento do titular.

CONSIDERANDO, o que determina o Art. 132, inciso II da lei nº 5.810/94, que **REGULAMENTA A CONCESSÃO DE GRATIFICAÇÕES**.

R E S O L V E:

DESIGNAR o servidor **LEONIDAS PARRY DE CASTRO**, matrícula nº 5868424/3, ocupante do cargo de Fiscal Estadual Agropecuário – Engenheiro Agrônomo, para responder pela Gerência de Defesa Vegetal - GEDA, durante o período de Férias do titular **NELSON DE OLIVEIRA LEITE**, matrícula nº 3175758/2, no período de 13.12.10 A 11.01.11.

REGISTRE-SE, PUBLIQUE-SE E CUMPRE-SE.

SÁLVIO CARLOS FREIRE DA SILVA

Diretor Geral, em exercício

REVOGAÇÃO DE PORTARIA

Número de Publicação: 192200

PORTARIA Nº 4735- ADEPARÁ, DE 23 DE DEZEMBRO DE 2010.

O DIRETOR GERAL DA AGÊNCIA DE DEFESA AGROPECUÁRIA DO ESTADO DO PARÁ-ADEPARÁ, no uso das atribuições que lhe são conferidas pelo Art. 22, da Lei Estadual 6.482 de 17 de setembro de 2002.

CONSIDERANDO o memo 1338/2010 de 14/12/2010 da Gerência de Altamira, que solicita revogação da licença para atividade classista da servidora.

RESOLVE:

REVOGAR a contar de 03 de janeiro de 2011, a portaria nº 362/2010 de 12 de fevereiro de 2010, que concedeu a servidora, **WALDIRENE LIMA DOS SANTOS** matrícula

54185733/1, ocupante do cargo de Fiscal Estadual Agropecuário – Engenheiro Agrônomo, Licença Remunerada para Atividade Classista.

REGISTRE-SE, PUBLIQUE-SE E CUMPRE-SE.

SÁLVIO CARLOS FREIRE DA SILVA

Diretor Geral, em exercício

SECRETARIA DE ESTADO DE DESENVOLVIMENTO, CIÊNCIA E TECNOLOGIA

RESOLUÇÃO

NÚMERO DE PUBLICAÇÃO: 192376

GOVERNO DO ESTADO

COMISSÃO DA POLÍTICA DE INCENTIVOS AO DESENVOLVIMENTO

SOCIOECONÔMICO DO ESTADO DO PARÁ

RESOLUÇÃO Nº 039, DE 22 DE DEZEMBRO DE 2010

Concede tratamento tributário às operações que especifica realizadas pela empresa ITAITUBA INDÚSTRIA DE CIMENTOS DO PARÁ S/A

A COMISSÃO DA POLÍTICA DE INCENTIVOS AO DESENVOLVIMENTO SOCIOECONÔMICO DO ESTADO DO PARÁ, no exercício de suas atribuições legais, Considerando a Lei nº 6.913, de 3 de outubro de 2006, que dispõe sobre o tratamento tributário aplicável às indústrias em geral;

Considerando o disposto no Decreto nº 2.490, de 6 de outubro de 2006, que aprova o Regulamento da Lei nº 6.913, de 3 de outubro de 2006;

Considerando as deliberações da Comissão da Política de Incentivos ao Desenvolvimento Socioeconômico do Estado do Pará, na 7ª Reunião Plenária, realizada em 22 de dezembro de 2010;

Considerando o Processo SEDECT n.º 203.502, de 21 de setembro de 2010

RESOLVE:

Art. 1º Ficam isentas do pagamento do ICMS, relativamente ao diferencial de alíquota, as aquisições, em operação interestadual, de máquinas e equipamentos, constantes do Anexo Único, destinados ao ativo imobilizado da empresa ITAITUBA INDÚSTRIA DE CIMENTOS DO PARÁ S/A, inscrita no Cadastro de Contribuintes do ICMS sob o nº 15.092.432-1.

§ 1º A isenção de que trata o *caput* será concedida, em cada caso, por despacho do Secretário de Estado da Fazenda, mediante requerimento instruído com cópia das Notas Fiscais de aquisição das máquinas e equipamentos contendo a respectiva classificação fiscal ou, na falta de sua indicação na nota, a referida classificação deverá ser informada pela empresa.

§ 2º O benefício fiscal de que trata este artigo não terá efeito retroativo em relação às máquinas e equipamentos adquiridos antes da vigência desta Resolução.

Art. 2º O disposto nesta resolução não se aplica às operações sujeitas ao regime de substituição tributária.

Art. 3º O tratamento tributário previsto nesta Resolução poderá ser revogado e todos os seus efeitos serão considerados nulos, tornando-se devido o imposto corrigido monetariamente e acrescido das penalidades legais, na hipótese de descumprimento da legislação que rege a matéria.

Art. 4º A empresa ITAITUBA INDÚSTRIA DE CIMENTOS DO PARÁ S/A, fica obrigada a fixar, em frente à instalação física de seu empreendimento, placa de promoção e divulgação conforme modelo aprovado pela Comissão da Política de Incentivos ao Desenvolvimento Socioeconômico do Estado do Pará.

Art. 5º Esta Resolução entra vigor na data de sua publicação

no Diário Oficial do Estado, produzindo efeitos por 05 (cinco) anos.

Sala de Reuniões da Comissão da Política de Incentivos ao Desenvolvimento Socioeconômico do Estado do Pará, em 22 de dezembro de 2010.

MAURILIO DE ABREU MONTEIRO

**Presidente da Comissão da Política de Incentivos ao
Desenvolvimento Socioeconômico do Estado do Pará
ANEXO ÚNICO – RESOLUÇÃO Nº 039**

	DISCRIMINAÇÃO	NCM	ORIGEM	UNID.	QUANT.
1	ALIMENTADOR LINEAR COM ESTEIRAS DE ESCAMA METÁLICA 1000 X 5500.MATERIAL A SER TRANSPORTADO ARGILA ÚMIDA. CAP - 22 TON/H.	8474.80.90	SP	PÇ	1
2	TRANSPORTADOR DE CORREIA BORRACHA VULCANIZADA COM LONAS DE REFORÇO DIMENSÕES 1000X29359 MATERIAL A SER TRANSPORTADO ARGILA ÚMIDA- CAP. 22 TON/H -	8428.33.00	SP	PÇ	1
3	TRANSPORTADOR DE CORREIA BORRACHA VULCANIZADA COM LONAS DE REFORÇO DIMENSÕES 800X69473 MATERIAL A SER TRANSPORTADO ARGILA ÚMIDA- CAP. 22 TON/H -	8428.33.00	SP	PÇ	1
4	ELETROIMÃ SUSPENSO SOBRE A CORREIA TRANSPORTADORA 35.TC.03 PARA A REMOÇÃO DE PARTÍCULAS FERROSAS DOTADO DE SISTEMA DE RESFRIAMENTO A OLEO DA BOBINA	8505.90.10	SP	PÇ	1
5	DETECTOR DE METAIS LOCALIZADO ABAIXO DA CORREIA TRANSPORTADORA 35.TC.03, DOTADO DE SENSOR PARA VARREDURA DA MESMA CAIXA DE METAL COM ACABAMENTO EM TINTA EPÓXI - GRAU DE PROTEÇÃO IP 55 PAINEL ELETRÔNICO POSSÍVEL DE INSTALAR ATÉ 50M DE DISTÂNCIA DO SENSOR	8474.90.00	SP	PÇ	1
6	DESTORROADOR DE ARGILA COM DOIS EIXOS PRINCIPAIS E UM TERCEIRO EIXO PARA UNIFORMIZAÇÃO DA ALIMENTAÇÃO COM PALHETAS E FACAS ROTATIVAS E ACIONAMENTO ÚNICO.	8474.20.90	SP	PÇ	1
7	BALANÇA INTEGRADORA DE CORREIA PARA INDICAÇÃO E CONTROLE DE FLUXO DE MASSA ATRAVÉS DE CÁLCULO CONSIDERANDO PESO SOBRE CÉLULA DE CARGA CAPCIDAÆ 30 TON/H	8423.20.00	SP	PÇ	1
8	VÁLVULA ROTATIVA PARA SELAGEM E DESCARGA DE FINOS DA CICLONAGEM, CARÇAÇA E ROTOR EM AÇO FUNDIDO, CAPACIDADE 1,4 T/H	8481.20.90	SP	PÇ	1
9	FILTRO DE MANGAS PARA A RETENÇÃO DE PÓS DE POZOLANA DOS GASES DE EXAUSTÃO DA CICLONAGEM - 45.000 M³/H (COM ROSCAS,VALVULAS E VENTILADOR) TIPO JATO PULSANTE/PRESSÃO NEGATIVA,	8421.30.90	SP	CJ	1
10	VÁLVULA ROTATIVA 01 - PARA O FILTRO 35.FM.01 DESCARGA DO PÓ RECEBIDO PELAS MOEGAS. É CONSTRUÍDA EM AÇO CARBONO, COM ACIONAMENTO POR MEIO DE MOTO REDUTOR DE 1CV DA MARCA SEW. A VÁLVULA ROTATIVA SERÁ FORNECIDA COM SENSOR INDUTIVO PARA MONITORAMENTO DA ROTAÇ	8421.39.90	SP	PÇ	1
11	VÁLVULA ROTATIVA 02 - PARA O FILTRO 35.FM.01 DESCARGA DO PÓ RECEBIDO PELAS MOEGAS. É CONSTRUÍDA EM AÇO CARBONO, COM ACIONAMENTO POR MEIO DE MOTO REDUTOR DE 1CV DA MARCA SEW. A VÁLVULA ROTATIVA SERÁ FORNECIDA COM SENSOR INDUTIVO PARA MONITORAMENTO DA ROTAÇ	8421.39.90	SP	PÇ	1
12	DAMPER PARA O ACIONAMENTO DO BY-PASS DE GASES DE EXAUSTÃO PARA A PROTEÇÃO DAS MANGAS DO 35.FM.01, TIPO PALHETAS MULTIPLAS, CONSTRUÇÃO ENTRE FLANGES, ACIONAMENTO PNEUMÁTICO.	8421.39.90	SP	PÇ	
13	DAMPER PARA O ACIONAMENTO DO BY-PASS DE GASES DE EXAUSTÃO PARA A PROTEÇÃO DAS MANGAS DO 35.FM.01, TIPO PALHETAS MULTIPLAS, CONSTRUÇÃO ENTRE FLANGES, ACIONAMENTO PNEUMÁTICO.	8421.39.90	SP	PÇ	1

14	DAMPER RETANGULAR DE PALHETAS MULTIPLAS DIMENSÕES 1763X490 ACIONAMENTO PNEUMÁTICO- FUNÇÃO AUXILIAR A PARTIDA DO VENTILADOR 35.VE.01	8421.39.90	SP	PÇ	1
15	VENTILADOR CENTRIFUGO, PÁS CURVADAS E INCLINADAS - CAPACIDADE 43.000 M³/H - INCLUSO NO TAG 26.22.01.0	8421.39.90	SP	PÇ	
16	FILTRO DE MANGAS PARA A RETENÇÃO DE PÓS DE POZOLANA DOS TRANSPORTADORES 35.TB.01 E 02 E O DESINTEGRADOR 35.DE.02 - 7.200 M³/H (COM ROSCAS,VALVULAS E VENTILADOR) TIPO JATO PULSANTE/PRESSÃO NEGATIVA,	8421.39.90	SP	PÇ	1
17	VÁLVULA ROTATIVA - PARA O FILTRO 35.FM.06 DESCARGA DO PÓ RECEBIDO PELA MOEGA. É CONSTRUÍDA EM AÇO CARBONO, COM ACIONAMENTO POR MEIO DE MOTO REDUTOR DE 1CV DA MARCA SEW. A VÁLVULA ROTATIVA SERÁ FORNECIDA COM SENSOR INDUTIVO PARA MONITORAMENTO DA ROTAÇÃO (8421.39.90	SP	PÇ	1
18	VENTILADOR CENTRIFUGO, PÁS CURVADAS E INCLINADAS - CAPACIDADE 7.200 M³/H - INCLUSO NO TAG 26.22.02.0.	8421.39.90	SP	PÇ	1
19	CALHA FLUIDIZADA COM TRANSPORTE POR GRAVIDADE ATIVADO A AR - 9.300 MM (COM VENTILADOR CENTRIFUGO), CAPACIDADE 2,5 T/H.	8474.90.00	SP	PÇ	1
20	VENTILADOR CENTRIFUGO PARA CALHA - INCLUSO NO TAG 26.23.00.0	8414.59.90	SP	PÇ	1
21	VÁLVULA PENDULAR DUPLA PARA DESCARGA DE FINOS, POSSUI DUAS CAMARAS QUE ABREM E FECHAM EM MOVIMENTOS CONTÍNUOS, SENDO QUE QUANDO UMA ESTA ABERTA A OUTRA ESTA FECHADA CAPACIDADE 2,5T/H.	8481.80.97	SP	PÇ	1
22	MISTURADOR DE DUPLO EIXO PARA DESAGREGAR E MISTURAR ARGILA ÚMIDA DIMENSÕES 4337 X 1555X955MM, CAPACIDADE 15-19 M³/H 19-24 M³/H	8474.39.00	SP	PÇ	
23	MOTOR TRIFÁSICO//COM ROTOR EM GAIOLA* MARCA WEG, BI-DIRECIONAL ,PARA TRABALHAR COM INVERSOR DE FREQUÊNCIA*INVERTER DUTTY, POTÊNCIA 150 KW, FREQUÊNCIA 60HZ, TENSÃO 220/380/440/760V, ROTAÇÃO 1.185RPM, POLARIDADE 06 POLOS, CORRENTE 258A, CORRENTE A VAZIO 12	8501.53.10	SP	PÇ	1
24	REDUTOR DE EIXOS PARALELOS, ENGRENAGENS CILÍNDRICAS DE DENTES HELICODAIS, REF. FALK Y3/2160, MONTAGEM HORIZONTAL, NORMA CONSTRUTIVA AGMA; ROTAÇÃO DE ENTRADA 1185RPM, ROTAÇÃO DE SAÍDA 22.7RPM, TAXA DE REDUÇÃO NOMINAL 52.11, TAXA DE REDUÇÃO EXATA 55,	8483.40.10	SP	PÇ	1
25	MOTOR//TRIFÁSICO//ROTOR EM GAIOLA, MARCA WEG, BI-DIRECIONAL, ALTO RENDIMENTO, POTÊNCIA 30 KW, TENSÃO 220/380/440/760V, FREQUÊNCIA 60HZ, ROTAÇÃO 1.750RPM, POLARIDADE 04 POLOS, FATOR DE SERVIÇO 1,15, REGIME DE SERVIÇO S1, GRAU DE PROTEÇÃO IP55, CLASSE DE IS.	8501.10.29	SP	PÇ	1
26	REDUTOR DE EIXOS PARALELOS, MONTAGEM HORIZONTAL, NORMA CONSTRUTIVA AGMA, REFERENCIA FLENDER SZN 140-20, ROTAÇÃO DE ENTRADA 1750 RPM, ROTAÇÃO DE SAÍDA 85RPM, TAXA DE REDUÇÃO NOMINAL 1:20, POTÊNCIA DE ACIONAMENTO 29 KW,	8483.40.10	SP	PÇ	1
27	PINHÃO PARA O ACIONAMENTO DO FORNO MATERIAL AÇO 4340; TEMPERADO E REVENIDO, DUREZA 300-340 HB; MODULO 30; 23 DENTES; DIAMETRO PRIMITIVO 690 MM; ÂNGULO DE PRESSÃO 20º	8483.40.90	SP	PÇ	1
28	UNIDADE 01 DE LUBRIFICAÇÃO -FUNÇÃO DE CIRCULAÇÃO E RESFRIAMENTO DE ÓLEO LUBRIFICANTE NOS MANCAIS DO FORNO; FORMATO PARALELEPIPEDAL METÁLICO, CONSTRUÇÃO SOLDADA, COMPOSTO DE : RESERVATÓRIO, BOMBAS, FILTROS E TROCADOR DE CALOR.	8479.89.99	SP	PÇ	1

29	UNIDADE 02 DE LUBRIFICAÇÃO - FUNÇÃO DE CIRCULAÇÃO E RESFRIAMENTO DE ÓLEO LUBRIFICANTE NOS MANCAIS DO FORNO; FORMATO PARALELEPIPEDAL METÁLICO, CONSTRUÇÃO SOLDADA, COMPOSTO DE : RESERVATÓRIO, BOMBAS, FILTROS E TROCADOR DE CALORMANCAIS.	8479.89.99	SP	PÇ	1
30	UNIDADE 03 DE LUBRIFICAÇÃO - FUNÇÃO DE CIRCULAÇÃO E RESFRIAMENTO DE ÓLEO LUBRIFICANTE NOS MANCAIS DO FORNO; FORMATO PARALELEPIPEDAL METÁLICO, CONSTRUÇÃO SOLDADA, COMPOSTO DE : RESERVATÓRIO, BOMBAS, FILTROS E TROCADOR DE CALORMANCAIS.	8479.89.99	SP	PÇ	1
31	UNIDADE DE LUBRIFICAÇÃO CENTRALIZADA AUTOMÁTICO TIPO PROGRESSIVO POR PULVERIZAÇÃO A GRAXA POR TRÊS BICOS PARA ENGENHAGENS, PINHÃO/COROA DO FORNO;	8479.89.99	SP	PÇ	1
32	VENTILADOR CENTRIFUGO DE SIMPLES ASPIRAÇÃO PARA O RESFRIAMENTO DO CASCO DO FORNO CAPACIDADE - 10.000 M³/H -	8414.59.90	SP	PÇ	1
33	REDUTOR, RELAÇÃO DE TRANSMISSÃO 1:58.58, NÚMERO DE EIXOS 03, REDUTOR DE EIXOS PARALELOS, ENGENHAGENS CILÍNDRICAS DE DENTES HELICOIDAIS, REF. FALK Y3 2150, MONTAGEM HORIZONTAL, NORMA CONSTRUCTIVA AGMA, ROTAÇÃO DE ENTRADA 890 RPM, ROTAÇÃO DE SAÍDA 16RPM, TAXA	8483.40.10	SP	PÇ	1
34	MOTOR/TRIFÁSICO*ROTOR EM GAIOLA*WEG, BI-DIRECIONAL, ALTO RENDIMENTO*POTÊNCIA 30KW*TENSÃO 220/380/440/760V*FREQUÊNCIA 60HZ*ROTAÇÃO 1.750RPM*FATOR DE SERVIÇO 1,15*REGIME DE SERVIÇO S1*GRAU DE PROTEÇÃO IP55*CLASSE DE ISOLAÇÃO F*ELEVÇÃO DE TEMPERATURA 105°.	8501.10.29	SP	PÇ	1
35	REDUTOR DE EIXOS PARALELOS, MONTAGEM HORIZONTAL, NORMA CONSTRUCTIVA AGMA REFERÊNCIA FLENDER SZN 125/8AL 1:8,27,	8483.40.10	SP	PÇ	1
36	CONJUNTO ALIANÇA E CALÇOS DO RESFRIADOR CONFORME DESENHO Nº 07.26.00443-1COMPOSTO DE:01 PÇ - ALIANÇA DIÂM. INT. 3.092MM, DIÂM. EXT. 3.450MMX214MM, MATERIAL FUNDIDO ASTM A-148 GR. 90-60, NORMALIZADO E REVENIDO PARA 170-210HB.	8474.90.00	SP	PÇ	1
37	VIROLA AÇO-1020 DIAMETRO INTERNO 3.032,00MM (COM ALIANÇA- 26.40.05.9)	8474.90.00	SP	CJ	2
38	PINHÃO FUNDIDO EM SAE-4340 NORMALIZADO TEMPERADO E REVENIDO PARA 300-340HB, MONTADO EM UM EIXO EM AÇO SAE-4340, ACIONAMENTO RESFRIADOR	8483.40.90	SP	PÇ	1
39	COROA BI-PARTIDA FUNDIDA EM SAE-8640 NORMALIZA E REVENIDA PARA 210-250HB; DESENHO 07.26.00505-3	8483.40.90	SP	PÇ	1
40	ROLOS DE APOIO FUNDIDO EM ASTM-A-148 GR 105-85 REVENIDA PARA 230-270HB DESENHO 07.26.00390-2	8474.90.00	SP	PÇ	4
41	ALIANÇAS ALIANÇA DIÂM. INT. 3.092MM, DIÂM. EXT. 3.450MMX214MM, MATERIAL FUNDIDO ASTM A-148 GR. 90-60, NORMALIZADO E REVENIDO PARA 170-210HB.- INCLUSAS NA VIROLA 26.40.05.1	8474.90.00	SP	PÇ	1
42	UNIDADE 01 DE LUBRIFICAÇÃO FUNÇÃO DE CIRCULAÇÃO E RESFRIAMENTO DE ÓLEO LUBRIFICANTE NOS MANCAIS DO FORNO; FORMATO PARALELEPIPEDAL METÁLICO, CONSTRUÇÃO SOLDADA, COMPOSTO DE : RESERVATÓRIO, BOMBAS, FILTROS E TROCADOR DE CALOR- MANCAL 1 RESFRIADOR.	8479.89.99	SP	PÇ	1
43	UNIDADE 02 DE LUBRIFICAÇÃO - FUNÇÃO DE CIRCULAÇÃO E RESFRIAMENTO DE ÓLEO LUBRIFICANTE NOS MANCAIS DO FORNO; FORMATO PARALELEPIPEDAL METÁLICO, CONSTRUÇÃO SOLDADA, COMPOSTO DE : RESERVATÓRIO, BOMBAS, FILTROS E TROCADOR DE CALOR MANCAL 2 RESFRIADOR.	8479.89.99	SP	PÇ	1
44	DAMPER TIPO VENEZIANA RETANGULAR ABERTURA DIVERGENTE ACIONAMENTO POR SERVO MOTOR CONSTRUÇÃO EM CHAPAS DE AÇO SOLDADAS, FUNÇÃO DE CONTROLE DO FLUXO DE AR PARA O RESFRIADOR.	8421.39.90	SP	PÇ	1
45	VÁLVULA PENDULAR DUPLA, PARA DESCARGA DE FINOS, POSSUI DUAS CAMARAS QUE ABREM E FECHAM EM MOVIMENTOS CONTINUOS, SENDO QUE QUANDO UMA ESTA ABERTA A OUTRA ESTA FECHADA CAPACIDADE 177/H.	8481.80.97	SP	PÇ	1
46	TRANSPORTADOR DE CORRENTE COM CAÇAMBAS METÁLICAS EM AÇO CARBONO ESTAMPADO 500X10943 CAPACIDADE - 17 TON/H -	8428.39.10	SP	PÇ	1
47	TRANSPORTADOR DE CORRENTE COM CAÇAMBAS METÁLICAS EM AÇO CARBONO ESTAMPADO 500X59512 CAPACIDADE - 17 TON/H -	8428.39.10	SP	PÇ	1
48	BALANÇA INTEGRADORA 25 TON/H.	8423.20.00	SP	PÇ	1
49	DESINTEGRADOR DE DOIS TAMBORES PRINCIPAIS, COM FACAS ROTATIVAS E ACIONAMENTOS INDEPENDENTES DESINTEGRAÇÃO DE ARGILA ATIVADA PRODUZIDA NO FORNO	8474.20.90	SP	PÇ	1
50	RESERVATÓRIO DE AR COMPRIMIDO CAPACIDADE 10 M³	7311.00.00	SP	PÇ	1
51	REFRATÁRIOS.	6902.20.10	MG	PÇ	11500
52	QUEIMADOR (COM MANGUEIRAS E TUBOS FLEXISIVEIS)	8416.20.90	SP	CJ	1
53	MANGUEIRA FLEXIVEL DE PLASTICO COM REFORÇO ESPIRAL PARA A CONEXÃO DE AR EXTERNO DO QUEIMADOR 01 - INCLUSO NO TAG 26.50.00.0	8416.20.90	SP		1
54	MANGUEIRA FLEXIVEL DE PLASTICO COM REFORÇO ESPIRAL PARA A CONEXÃO DE AR TANGENCIAL DO QUEIMADOR 01 - INCLUSO NO TAG 26.50.00.1	8416.20.90	SP		1
55	MANGUEIRA FLEXIVEL DE PLASTICO COM REFORÇO ESPIRAL PARA A CONEXÃO DE AR INTERNO DO QUEIMADOR 01 - INCLUSO NO TAG 26.50.00.1	8416.20.90	SP		1
56	MANGUEIRA FLEXIVEL DE BORRACHA RERSISTENTE A ABRASSÃO PARA A CONEXÃO DE AR DE TRANSPORTE - INCLUSO NO TAG 26.50.00.0	8416.20.90	SP		1
57	VENTILADOR CENTRIFUGO DE SIMPLES ASPIRAÇÃO DE EMERGÊNCIA CAPACIDADE - 4.200 M³/H	8416.20.90	SP	PÇ	1
58	SOPRADOR ROTATIVO DE LOBULOS PARA O SUPRIMENTO DE AR DE AR DE AJUSTE PARA O QUEIMADOR DO FORNO CAPACIDADE - 3.500 M³/H (1.165)	8416.20.90	SP	PÇ	1
59	SOPRADOR ROTATIVO DE LOBULOS PARA O SUPRIMENTO DE AR DE TRANSPORTE PARA O QUEIMADOR DO FORNO CAPACIDADE - 229 M³/H	8416.20.90	SP	PÇ	1
60	TUBO FLEXIVEL 01 -TUBO FLEXÍVEL PARA ÓLEO COMBUSTÍVEL, Ø1", FABRICADO EM TUBO SANFONADO DE AÇO INOXIDÁVEL AISI 304, MALHA DE REFORÇO EM AÇO INOXIDÁVEL AISI 304, COMPRIMENTO 3.000MM, EXTREMIDADES FLANGEADAS, CONFORME ANSI-B 16.5, CLASSE 150#, PRESSÃO DE TR	8416.20.90	SP		1
61	TUBO FLEXIVEL 02 -TUBO FLEXÍVEL PARA AR COMPRIMIDO, Ø1.1/4", FABRICADO EM TUBO SANFONADO DE AÇO INOXIDÁVEL AISI 304, MALHA DE REFORÇO EM AÇO INOXIDÁVEL AISI 304, COMPRIMENTO 3.000MM, EXTREMIDADES FLANGEADAS, CONFORME ANSI-B 16.5, CLASSE 150#, PRESSÃO DE T	8416.20.90	SP		1
62	VÁLVULA DESVIADORA DE 25°, UMA ENTRADA E DUAS SAÍDAS, ACIONAMENTO: ATUADOR PNEUMÁTICO, DUPLO EFEITO, COMANDADO POR VÁLVULA SOLENOÍDE DE 4 VIAS, PRESSÃO: 6KGF/CM2, ALIMENTAÇÃO ELÉTRICA: 220VCA, 60HZ CONEXÃO DE ENTRADA DE AR DE TRANSPORTE: TIPO FLANGE, BITOL.	8481.80.99	SP	PÇ	1
63	SILO METÁLICO PARA COQUE MOIDO CAPACIDADE - 35 TON	7309.00.10	SP	PÇ	1
64	DOSAGEM DE COMBUSTIVEL SOLIDO PARA O QUEIMADOR DO FORNO COMPOSTO POR UM SISTEMA DE DOSAGEM GRAVIMÉTRICA DE COQUE PULVERIZADO E INJEÇÃO EM CIRCUITO DE TRANSPORTE PNEUMÁTICO,	8423.30.11	SP	PÇ	1
65	BOMBA PARA A INJEÇÃO DE COMBUSTÍVEL SÓLIDO PULVERIZADO NO CIRCUITO DE TRANSPORTE PNEUMÁTICO PARA O QUEIMADOR PRINCIPAL DO FORNO DE POZOLANA COM VALVULA ROTATIVA	8413.50.10	SP	PÇ	1
66	VÁLVULA ROTATIVA - INCLUSA NA BOMBA 26.57.02.0	8481.20.90	SP		1
67	FILTRO DE MANGAS PARA O DESPOERAMENTO DO SILO DE COQUE CAPACIDADE - 3.800 M³/H (COM VENTILADOR - 26.58.00.1)	8421.39.90	SP	PÇ	1
68	VENTILADOR CENTRIFUGO DE ASPIRAÇÃO SIMPLES CAPACIDADE 3.800 M³/H - INCLUSO NO TAG 26.58.00.0.	8421.39.90	SP		1
69	SISTEMA DE INERTIZAÇÃO PARA COQUE.	8419.89.99	SP	CJ	1
70	VÁLVULA DE DESVIO : VÁLVULA DE DESVIO "POR TRANSBORDO" (TIPO "CLAM - SHELL")DE 60°, UMA ENTRADA E DUAS SAÍDAS ACIONAMENTO: SERVO-MOTOR DESVIO DO FLUXO DE POZOLANA PARA O SILO DE REJEITO OU SILO DE POZOLANA BRUTA, CAPACIDADE: 17 T/H	8481.80.99	SP	PÇ	1
71	VÁLVULA DE BARRAS - INCLUSA NA TROMBA 26.62.00.0	8481.80.99	SP	PÇ	1
72	VÁLVULA DE BARRAS - INCLUSA NA CALHA 26.63.00.0	8481.80.99	SP	PÇ	1
73	TROMBA DE DESCARGA COM ALTURA REGULÁVEL, SENSORES DE ENCHIMENTO DO CAMINHÃO E TENSIONAMENTO DO CABO; (COM VALVULA DE BARRAS - 26.61.01.0) DESCARGA DO SILO DE REJEITO 35.SI.07	8428.39.90	SP	PÇ	1
74	FILTRO DE MANGAS PARA A RETENÇÃO DE PÓ DODESPOERAMENTO AUXILIAR 01 NO TOPO DO SILO DE POZOLANA BRUTA. CAPACIDADE- 8.400 M³/H (COM VALVULA ROTATIVA E VENTILADOR)	8421.39.90	SP	PÇ	1
75	VÁLVULA ROTATIVA PARA O FILTRO 35.FM.03 DESCARGA DO PÓ RECEBIDO PELA MOEGA. É CONSTRUÍDA EM AÇO CARBONO, COM ACIONAMENTO POR MEIO DE MOTO REDUTOR DE 1CV DA MARCA SEW. A VÁLVULA ROTATIVA SERÁ FORNECIDA COM SENSOR INDUTIVO PARA MONITORAMENTO DA ROTAÇÃO (MO	8421.39.90	SP	PÇ	1
76	VENTILADOR CENTRIFUGO DE ASPIRAÇÃO SIMPLES CAPACIDADE8.400 M³/H - INCLUSO NO TAG 26.64.00.0.	8421.39.90	SP	PÇ	1
77	TRANSPORTADOR DE CORREIA REVERSIVEL TIPO BORRACHA VULCANIZADA COM LONAS DE REFORÇO CAPACIDADE - 150 TON/H - 35.000 MM - REVERSIVEL	8428.33.00	SP	PÇ	1
78	TRANSPORTADOR DE CORREIA TIPO BORRACHA VULCANIZADA COM LONAS DE REFORÇO CAPACIDADE - 70 TON/H - 7.500 MM	8428.33.00	SP	PÇ	1
79	TRANSPOTADOR DE CORREIA TIPO BORRACHA VULCANIZADA COM LONAS DE REFORÇO CAPACIDADE - 100 TON/H - 40.100MM	8428.33.00	SP	PÇ	1
80	TRANSPORTADOR DE CORRENTE COM CAÇAMBAS METÁLICAS EM AÇO CARBONO ESTAMPADO CAPACIDADE - 100 TON/H - 26.656MM	8428.39.10	SP	PÇ	1
81	TRANSPORTADOR DE CORRENTE COM CAÇAMBAS METÁLICAS EM AÇO CARBONO ESTAMPADO CAPACIDADE - 100 TON/H - 52.109MM	8428.39.10	SP	PÇ	1
82	COMPRESSORES DE AR FAB. ATLAS COPCO*MODELO GA 160 100AFF*PRESSÃO TRABALHO (KG/CM²) 7,1 BAR*VAZÃO (M³/H) 1680*POTÊNCIA (KW) 200 CV*TIPO REFRIGERAÇÃO (AR/ÁGUA) AR* ROTAÇÃO 1780 RPM.	8414.80.12	SP	PÇ	1

Executivo 2

SEXTA-FEIRA, 24 DE DEZEMBRO DE 2010

SECRETARIA DE ESTADO DE DESENVOLVIMENTO, CIÊNCIA E TECNOLOGIA

83	RESERVATÓRIO//VERTICAL*CAPACIDADE 10,0M³*PRESSÃO DE TESTE 15,75 BAR*PRESSÃO 10BAR*COM MANÔMETRO*VÁLVULA DE SEGURANÇA*PURGADOR MECÂNICO*REGISTRO DE ESFERA*ATLAS COPCO.	7311.00.00	SP	PÇ	1
84	VÁLVULA DE DESVIO : "POR TRANSBORDO" (TIPO "CLAM - SHELL") DE 60°, UMA ENTRADA E DUAS SAÍDAS ACIONAMENTO: ATUADOR PNEUMÁTICO, 01 ENTRADA DE 400MM E DUAS SAÍDAS DE 400MM CAPACIDADE 150 T/H	8481.80.99	SP	PÇ	1
85	VÁLVULA DE DESVIO : "POR TRANSBORDO" (TIPO "CLAM - SHELL") DE 60°, UMA ENTRADA E DUAS SAÍDAS ACIONAMENTO: ATUADOR PNEUMÁTICO, 01 ENTRADA DE 400MM E DUAS SAÍDAS DE 400MM CAPACIDADE 150 T/H	8481.80.99	SP	PÇ	1
86	VÁLVULA DE DESVIO : "POR TRANSBORDO" (TIPO "CLAM - SHELL") DE 60°, UMA ENTRADA E DUAS SAÍDAS ACIONAMENTO: ATUADOR PNEUMÁTICO, 01 ENTRADA DE 400MM E DUAS SAÍDAS DE 400MM CAPACIDADE 150 T/H	8481.80.99	SP	PÇ	1
87	VÁLVULA DE DESVIO : "POR TRANSBORDO" (TIPO "CLAM - SHELL") DE 60°, UMA ENTRADA E DUAS SAÍDAS ACIONAMENTO: ATUADOR PNEUMÁTICO, 01 ENTRADA DE 400MM E DUAS SAÍDAS DE 400MM CAPACIDADE 150 T/H	8481.80.99	SP	PÇ	1
88	VÁLVULA DE DESVIO : "POR TRANSBORDO" (TIPO "CLAM - SHELL") DE 60°, UMA ENTRADA E DUAS SAÍDAS ACIONAMENTO: ATUADOR PNEUMÁTICO, 01 ENTRADA DE 400MM E DUAS SAÍDAS DE 400MM CAPACIDADE 150 T/H	8481.80.99	SP	PÇ	1
89	SILO METALICO DE POZOLANA CAPACIDADE - 50 TON.	7309.00.10	SP	PÇ	1
90	TROMBA DE DESCARGA COM ALTURA REGULÁVEL, SENSORES DE ENCHIMENTO DO CAMINHÃO E TENSIONAMENTO DO CABO; DESCARGA POR GRAVIDADE; GUINCHO MOTORIZADO PARA EXPANSÃO E RECOLHIMENTO DA TROMBA; ACIONAMENTO POR BOTOEIRA LOCAL;CHAVE DE FIM DE CURSO PARA RECOLHIMENTO	8428.39.90	SP	PÇ	1
91	BALANÇA DE CORREIA DOSADORA SOBRE PLACA DE AÇO (MOEGA DE POZOLANA BRUTA 35.MG.03) CAPACIDADE 61 T/H	8423.30.11	SP	PÇ	1
92	BALANÇA DE CORREIA DOSADORA SOBRE PLACA DE AÇO(MOEGA DE CLINQUER 35.MG.04) CAPACIDADE 61 T/H	8423.30.11	SP	PÇ	1
93	BALANÇA DE CORREIA DOSADORA SOBRE PLACA DE AÇO(MOEGA DE ADITIVO 35.MG.10) CAPACIDADE 61T/H	8423.30.11	SP	PÇ	1
94	BALANÇA DE CORREIA DOSADORA SOBRE PLACA DE AÇO (MOEGA DE GESSO 35.MG.09) CAPACIDADE 61T/H	8423.30.11	SP	PÇ	1
95	BALANÇA DE CORREIA DOSADORA SOBRE PLACA DE AÇO (MOEGA DE POZOLANA 35.MG.07) CAPACIDADE 61T/H	8423.30.11	SP	PÇ	1
96	BALANÇA DE CORREIA DOSADORA SOBRE PLACA DE AÇO (MOEGA DE POZOLANA 35.MG.08) CAPACIDADE 61 T/H	8423.30.11	SP	PÇ	1
97	VÁLVULA PENDULAR DUPLA, PARA DESCARGA DE FINOS, POSSUI DUAS CAMARAS QUE ABREM E FECHAM EM MOVIMENTOS CONTÍNUOS, SENDO QUE QUANDO UMA ESTA ABERTA A OUTRA ESTA FECHADA CAPACIDADE 147/H.	8481.80.97	SP	PÇ	1

98	DAMPER DE AR FRIO RETANGULAR DE MÚLTIPLAS PALHETAS - ABERTURA DIVERGENTEACIONAMENTO: PNEUMÁTICO INDICADOR DE POSIÇÃO: PONTEIRO E ESCALA CLASSE DE PRESSÃO: 150# POSIÇÃO DE FALHA: ABERTO MÁXIMA PERDA DE CARGA ADMISSÍVEL (100% ABERTO): 1MBAR DIMENSÕES: 17.	8421.39.90	SP	PÇ	1
99	MOTOR TRIFÁSICO//ROTOR BOBINADO, POTÊNCIA 1.300KW, REFRIGERAÇÃO AR-AR, TENSÃO PRIMÁRIA 6.600V, FREQUÊNCIA 60HZ, ROTAÇÃO 900RPM, POLARIDADE 08 POLOS, CONJUGADO MÁXIMO 250%, FATOR DE SERVIÇO 1,15, REGIME DE SERVIÇO S1, PROTEÇÃO IPW55, CLASSE DE ISOLAÇÃO H (8501.53.10	SP	PÇ	1
100	REDUTOR DE EIXOS PARALELOS,ENGENRAGENS CILÍNDRICAS DE DENTES HELICODAIS, REDUÇÃO TRIPLA, REF. MONTAGEM HORIZONTAL, NORMA CONSTRUTIVA AGMA, ROTAÇÃO DE ENTRADA 890 RPM, ROTAÇÃO DE SAÍDA 25RPM, TAXA DE REDUÇÃO NOMINAL 7,2,	8483.40.10	SP	PÇ	1
101	MOTOR TRIFÁSICO//ROTOR EM GAIOLA, WEG, BI-DIRECIONAL,ALTO RENDIMENTO, POTÊNCIA 15KW, TENSÃO 220/380/440/760V, FREQUÊNCIA 60HZ, ROTAÇÃO 1.780 RPM, POLARIDADE 04 PÓLOS, FATOR DE SERVIÇO 1,15, GRAU DE PROTEÇÃO IP55, CLASSE DE ISOLAÇÃO F, ELEVAÇÃO DE TEMPERAT	8501.10.29	SP	PÇ	1
102	REDUTOR DE EIXOS PARALELOS, MONTAGEM HORIZONTAL, NORMA CONSTRUTIVA AGMA, REF. FLENDER SVN 125, ROTAÇÃO DE ENTRADA 1.170 RPM, ROTAÇÃO DE SAÍDA 9,6RPM, TAXA DE REDUÇÃO NOMINAL 1:125, EXECUÇÃO ESQUERDA CCW.	8483.40.10	SP	PÇ	1
103	MUNHÃO DE SAÍDA , MATERIAL ASTM A-27 GRADE 70-36 PARA MOINHO DE BOLAS DIÂMETRO 3,46MX6,55M, CONF. DESENHO 07.26.00893-1 - PEÇA 6.	8474.90.00	SP	PÇ	2
104	MANCAL DE ENTRADA PARA MOINHO DE BOLAS DIÂMETRO 3,46MX6,55M. CONFORME DESENHO 07.26.00891-0 - POSIÇÃO DE 1 À 29.	8483.30.10	SP	PÇ	1
105	PINHÃO - AÇO ASTM A-148 GR-120-95 - Ø756 X 520 INCLUSO NA COROA 26.87.05.5 PARA O ACIONAMENTO DO MOINHO	8483.40.90	SP	PÇ	
106	CONJUNTO EIXO, COROA E PINHÃO, COMPOSTO DE: 01 PÇ - COROA BIPARTIDA, MÓDULO 27, PASSO 84.82, Nº DE DENTES 186, DIÂMETRO EXTERNO 5.076MM, DIÂMETRO PRIMITIVO 5.022MM, DIÂMETRO INTERNO 4.959MM E ÂNGULO DE PRESSÃO 20°CONFORME DESENHO 07.26.00894-0 - POSIÇÃO 9	8474.90.00	SP	CJ	1
107	UNIDADE 01 DE LUBRIFICAÇÃO UNIDADE 01 DE LUBRIFICAÇÃO FUNÇÃO DE CIRCULAÇÃO E RESFRIAMENTO DE ÓLEO LUBRIFICANTE NOS MANCAIS DO FORNO; FORMATO PARALELEPIPEDAL METÁLICO, CONSTRUÇÃO SOLDADA, COMPOSTO DE : RESERVATÓRIO, BOMBAS, FILTROS E TROCADOR DE CALOR- MA.	8479.89.99	SP	CJ	1
108	UNIDADE 02 DE LUBRIFICAÇÃO UNIDADE 01 DE LUBRIFICAÇÃO FUNÇÃO DE CIRCULAÇÃO E RESFRIAMENTO DE ÓLEO LUBRIFICANTE NOS MANCAIS DO FORNO; FORMATO PARALELEPIPEDAL METÁLICO, CONSTRUÇÃO SOLDADA, COMPOSTO DE : RESERVATÓRIO, BOMBAS, FILTROS E TROCADOR DE CALOR- MA.	8479.89.99	SP	CJ	1
109	UNIDADE DE LUBRIFICAÇÃO CENTRALIZADA AUTOMÁTICO TIPO PROGRESSIVO POR PULVERIZAÇÃO A GRAXA POR TRÊS BICOS PARA ENGENRAGENS, PINHÃO/COROA DO MOINHO DE POZOLANA	8479.89.99	SP	CJ	1

110	ELEVADOR DE CANECAS COM CORREIA CENTRAL REFORÇADA INTERNAMENTE COM CABOS DE AÇO. DESCARGA POR PROJEÇÃO DO MATERIAL TRANSPORTADO. ACIONAMENTO POR MOTO-REDUTOR NA CABEÇA. ESTICAMENTO DE CORREIA JUNTO AO PÉ. CAPACIDADE - 140 TON/H - 25.000 MM.	8428.10.00	SP	PÇ	1
111	CALHA FLUIDIZADA COM TRANSPORTE POR GRAVIDADE ATIVADO A AR - COMPRIMENTO 5.000 MM (COM VENTILADOR 26.89.01.1) CAPACIDADE 95,25 T/H.	8474.90.00	SP	PÇ	1
112	VENTILADOR CENTRIFUGO PARA CALHA - INCLUSO NO TAG 26.89.01.0	8414.59.90	SP		
113	CALHA FLUIDIZADA COM TRANSPORTE POR GRAVIDADE ATIVADO A AR - COMPRIMENTO 3.000 MM (COM VENTILADOR 26.89.02.1) CAPACIDADE 95,25 T/H.	8474.90.00	SP	PÇ	1
114	VENTILADOR CENTRIFUGO PARA CALHA - INCLUSO NO TAG 26.89.02.0	8414.59.90	SP	PÇ	1
115	CALHA FLUIDIZADA COM TRANSPORTE POR GRAVIDADE ATIVADO A AR - COMPRIMENTO - 10.000 MM (COM VENTILADOR 26.89.03.1) CAPACIDADE 100T/H.	8414.59.90	SP	PÇ	1
116	VENTILADOR CENTRIFUGO PARA CALHA - INCLUSO NO TAG 26.89.03.0	8414.59.90	SP	PÇ	1
117	CALHA FLUIDIZADA COM TRANSPORTE POR GRAVIDADE A AR COMPRIMENTO - 23.300 MM (COM VENTILADOR 26.89.04.1) CAPACIDADE 61 T/H.	8474.90.00	SP	PÇ	1
118	VENTILADOR CENTRIFUGO PARA CALHA- INCLUSO NA CALHA 26.89.04.0	8414.59.90	SP	PÇ	1
119	CALHA FLUIDIZADA COM TRANSPORTE POR GRAVIDADE A AR - COMPRIMENTO 14.400 MM (COM VENTILADOR 26.89.05.1) CAPACIDADE 61T/H.	8474.90.00	SP	PÇ	1
120	VENTILADOR CENTRIFUGO PARA CALHA- INCLUSO NA CALHA 26.89.05.0	8414.59.90	SP	PÇ	1
121	CLASSIFICADOR DE PARTICULAS CICLÔNICO DE ALTA EFICIÊNCIA DE PÁS REGULÁVEIS E EIXO VERTICAL, ENTRADA DE GASES LATERAL, ALIMENTAÇÃO SUPERIOR DE PÓ, SAÍDA DE GASES E MATERIAL FINO SUPERIOR CENTRAL, DESCARGA DE MATERIAL GROSSO, POR GRAVIDADE, ATRAVÉS DE TUBO	8474.10.00	SP	PÇ	1
122	CICLONE 01 PRIMÁRIO	8474.90.00	SP	PÇ	1
123	MOEGA METALICA DOS CICLONES PRIMÁRIOS-INCLUSA NOS CICLONES	8474.90.00	SP	PÇ	1
124	VÁLVULA ROTATIVA SELAGEM DA DESCARGA DE FINOS PROVENIENTES DA CICLONAGEM PRIMÁRIA DO MOINHO DE BOLAS .	8481.20.90	SP	PÇ	1
125	CICLONE 02 PRIMÁRIO	8474.90.00	SP	PÇ	1
126	CICLONE 01 SECUNDÁRIO	8474.90.00	SP	PÇ	1
127	MOEGA METÁLICA DOS CICLONES SECUND. - INCLUSO NOS CICLONES	8474.90.00	SP	PÇ	1
128	VÁLVULA ROTATIVA SELAGEM DA DESCARGA DE FINOS PROVENIENTES DA CICLONAGEM SECUNDÁRIA DA MOAGEM.	8481.20.90	SP	PÇ	1
129	CICLONE 02 SECUNDÁRIO	8474.90.00	SP	PÇ	1
130	CICLONE 03 SECUNDÁRIO	8474.90.00	SP	PÇ	1
131	CICLONE 04 SECUNDÁRIO	8474.90.00	SP	PÇ	1
132	FILTRO DE MANGAS PARA A RETENÇÃO DE PÓS DOS CICLONES SECUNDÁRIOS DA MOAGEM - 33.000 M³/H (COM ROSCAS, VALVULAS E VENTILADOR)	8421.39.90	SP	PÇ	1
133	ROSCA 01 - TIPO TRANSPORTADOR HELICOIDAL INCLUSA NO FILTRO 26.92.01.0	8421.39.90	SP	PÇ	1
134	ROSCA 02 - TIPO TRANSPORTADOR HELICOIDAL INCLUSA NO FILTRO 26.92.01.1	8421.39.90	SP	PÇ	1

135	VÁLVULA ROTATIVA 01 DE DESCARGA , TIPO AIRLOCK, PARA PRESSÕES ATÉ 300 MM C.A., COM ACIONAMENTO POR MOTO-REDUTOR SEW (ATENDENDO ÀS CARACTERÍSTICAS ELÉTRICAS - INCLUSA NO FILTRO 26.92.01.0	8421.39.90	SP	PÇ	1
136	VÁLVULA ROTATIVA 02 DE DESCARGA , TIPO AIRLOCK, PARA PRESSÕES ATÉ 300 MM C.A., COM ACIONAMENTO POR MOTO-REDUTOR SEW (ATENDENDO ÀS CARACTERÍSTICAS ELÉTRICAS - INCLUSA NO FILTRO 26.92.01.1	8421.39.90	SP	PÇ	1
137	VÁLVULA GUILHOTINA COM ATUADOR PNEUMÁTICO DO TIPO ON/OFF.	8421.39.90	SP	PÇ	1
138	VENTILADOR CENTRIFUGO DE SIMPLES ASPIRAÇÃO CAPACIDADE 63.000 M³/H	8421.39.90	SP	PÇ	1
139	VÁLVULA BORBOLETA :ACIONAMENTO SERVO-MOTORIZADO, CONSTRUÇÃO EM CHAPAS DE AÇO SOLDADAS, COM BATENTESMATERIAL BÁSICO: AÇO CARBONO EXTREMIDADES: FLANGEADAS	8421.39.90	SP	PÇ	1
140	DAMPER DE AR FRIO VENEZIANA DE ACIONAMENTO SERVO-MOTORIZADO, CONSTRUÇÃO EM CHAPAS DE AÇO SOLDADAS, COM BATENTES E ABERTURA DIVERGENTE MATERIAL BÁSICO: AÇO CARBONO EXTREMIDADES: FLANGEADAS	8421.39.90	SP	PÇ	1
141	VENTILADOR CENTRIFUGO DE ASPIRAÇÃO SIMPLES CAPACIDADE 33.000M³/H- INCLUSA NO FILTRO 26.92.01.0	8421.39.90	SP	PÇ	1
142	FILTRO DE MANGAS PARA A RETENÇÃO DE PÓS DO DESPOERAMENTO AUXILIAR 02 DA MOAGEM DE POZOLANA CAPACIDADE - 29.200 M³/H (COM ROSCAS, VALVULAS E VENTILADOR)	8421.39.90	SP	PÇ	1
143	ROSCA 01 TIPO TRANSPORTADOR HELICOIDAL - INCLUSA NO FILTRO 26.92.02.0	8421.39.90	SP	PÇ	1
144	ROSCA 02 -TIPO TRANSPORTADOR HELICOIDAL -INCLUSA NO FILTRO 26.92.02.0	8421.39.90	SP	PÇ	1
145	VÁLVULA ROTATIVA 01 DE DESCARGA , TIPO AIRLOCK, PARA PRESSÕES ATÉ 300 MM C.A., COM ACIONAMENTO POR MOTO-REDUTOR SEW (ATENDENDO ÀS CARACTERÍSTICAS ELÉTRICAS - - INCLUSA NO FILTRO 26.92.02.0	8421.39.90	SP	PÇ	1
146	VÁLVULA ROTATIVA 02 DE DESCARGA , TIPO AIRLOCK, PARA PRESSÕES ATÉ 300 MM C.A., COM ACIONAMENTO POR MOTO-REDUTOR SEW (ATENDENDO ÀS CARACTERÍSTICAS ELÉTRICAS - - - INCLUSA NO FILTRO 26.92.02.0	8421.39.90	SP	PÇ	1
147	VENTILADOR CENTRIFUGO DE SIMPLES ASPIRAÇÃO CAPACIDADE 29.200M³/H- INCLUSA NO FILTRO 26.92.02.0	8421.39.90	SP	PÇ	1
148	CHAMINÉ METALICA DO FILTRO 35.FM.04	7326.19.00	SP	PÇ	1
149	CHAMINÉ METALICA DO FILTRO 35.FM.05	7326.19.00	SP	PÇ	1
150	TRANSPORTADOR PNEUMÁTICO DE BOMBA DE ROSCA- 60 TON/H.	8474.90.00	SP	PÇ	1
151	TRANSPORTADOR PNEUMÁTICO DE BOMBA DE ROSCA- 50 TON/H.	8474.90.00	SP	PÇ	1
152	TRANSPORTADOR PNEUMÁTICO DE BOMBA DE ROSCA- 50 TON/H.	8474.90.00	SP	PÇ	1
153	MISTURADOR MECANICO DE PAS DE OPERAÇÃO CONTINUA - 105 T/H	8474.39.00	SP	PÇ	1
154	ELEVADOR DE CANECAS COM CORREIA CENTRAL REFORÇADA INTERNAMENTE COM CABOS DE AÇO. DESCARGA POR PROJEÇÃO DO MATERIAL TRANSPORTADO. ACIONAMENTO POR MOTO-REDUTOR NA CABEÇA. ESTICAMENTO DE CORREIA JUNTO AO PÉ. - 130 TON/H - 45.800 MM.	8474.90.00	SP	PÇ	1
155	CALHA FLUIDIZADA COM TRANSPORTE POR GRAVIDADE ATIVADO A AR CAPACIDADE 130T/H COMPRIMENTO - 5.300 MM (COM VENTILADOR 26.96.01.1).	8474.90.00	SP		
156	VENTILADOR CENTRIFUGO PARA CALHA- INCLUSA NA CALHA 26.96.01.0	8414.59.90	SP	PÇ	1

157	POTE FLUIDIZADO COM TRANSPORTE POR GRAVIDADE ATIVADO A AR, UMA ENTRADA E TRÊS SAÍDAS SENDO QUE DUAS PARA CALHAS FLUIDIZADAS E UMA PARA UM SLIDE. DISTRIBUIÇÃO DO FLUXO CONTROLADA POR VÁLVULAS GUILHOTINAS ACIONADAS PNEUMATICAMENTE. (COM VALVULAS GUILHOTINA	8474.90.00	SP	PÇ	1
158	VENTILADOR CENTRIFUGO - INCLUSA NO POTE 26.96.01.2	8414.59.90	SP	PÇ	1
159	VÁLVULA GUILHOTINA - INCLUSA NO POTE 26.96.01.2	8481.80.93	SP	PÇ	1
160	VÁLVULA GUILHOTINA - INCLUSA NO POTE 26.96.01.2	8481.80.93	SP	PÇ	1
161	VÁLVULA GUILHOTINA - INCLUSA NO POTE 26.96.01.2	8481.90.93	SP	PÇ	1
162	CALHA FLUIDIZADA COM TRANSPORTE POR GRAVIDADE ATIVADO A AR CAPACIDADE 130 T/H - 11.800 MM (COM DOIS VENTILADORES).	8474.90.00	SP	PÇ	1
163	CALHA FLUIDIZADA COM TRANSPORTE POR GRAVIDADE A AR CAPACIDADE 130T/H COMPRIMENTO - 11.800 MM (COM DOIS VENTILADORES).	8474.90.00	SP	PÇ	1
164	VENTILADOR CENTRIFUGO 01 PARA CALHA- INCLUSA NO TAG 26.96.03.0	8414.59.90	SP	PÇ	1
165	VENTILADOR 02 CENTRIFUGO PARA CALHA- INCLUSA NO TAG 26.96.03.0	8414.59.90	SP	PÇ	1
166	SILO DE ESTOCAGEM E FLUID. P/ CIMENTO SOB ENCOMENDA.	8428.20.90	SP	PÇ	1
167	CARREGAMENTO DE BAG'S DO SILO	8474.80.90	SP	PÇ	1
168	TROMBA DE DESCARGA COM ALTURA REGULÁVEL, SENSORES DE ENCHIMENTO DO CAMINHÃO E TENSIONAMENTO DO CABO;DESCARGA POR GRAVIDADE;GUINCHO MOTORIZADO PARA EXPANSÃO E RECOLHIMENTO DA TROMBA;ACIONAMENTO POR BOTOEIRA LOCAL;CHAVE DE FIM DE CURSO PARA RECOLHIMENTO.CO	8428.39.90	SP	PÇ	1
169	SILO DE ESTOCAGEM E FLUIDIZAÇÃO PARA CIMENTO CP-IV.	8428.20.90	SP	PÇ	1
170	CARREGAMENTO DE BAG'S DO SILO	8474.80.90	SP	PÇ	1
171	TROMBA SISTEMA DE EXTRAÇÃO DE PRODUTO PARA DESCARGA EM CAMINHÃO FECHADO E/OU BIG BAG ATRAVÉS DE VÁLVULAS DOSADORAS DE FLUXO EQUIPADAS COM POSICIONADORES ELETRO-MECÂNICOS.	8428.39.90	SP	PÇ	1
172	SILO DE ESTOCAGEM E FLUIDIZAÇÃO P/ POZOLANA MOIDA.	8428.20.90	SP	PÇ	1
173	CARREGAMENTO DE BAG'S DO SILO	8474.80.90	SP	PÇ	1
174	TROMBA SISTEMA DE EXTRAÇÃO DE PRODUTO PARA DESCARGA EM CAMINHÃO FECHADO E/OU BIG BAG ATRAVÉS DE VÁLVULAS DOSADORAS DE FLUXO EQUIPADAS COM POSICIONADORES ELETRO-MECÂNICOS.	8428.39.90	SP	PÇ	1
175	FILTRO DE MANGAS PARA O DESPOERAMENTO DO SILO DE POZOLANA MOIDA CAPACIDADE- 8.400 M³/H (COM VALVULA E VENTILADOR)	8421.39.90	SP	PÇ	1
176	VÁLVULA ROTATIVA DE DESCARGA , TIPO AIRLOCK, PARA PRESSÕES ATÉ 300 MM C.A., COM ACIONAMENTO POR MOTO-REDUTOR SEW (ATENDENDO ÀS CARACTERÍSTICAS ELÉTRICAS - - - INCLUSA NO FILTRO 26.98.01.0	8421.39.90	SP	PÇ	1
177	VENTILADOR CENTRIFUGO 8.400 M³/H- INCLUSA NO FILTRO 26.98.01.0	8421.39.90	SP	PÇ	1
178	VÁLVULA GUILHOTINA.	8421.39.90	SP	PÇ	1
179	FILTRO DE MANGAS PARA O DESPOERAMENTO DO SILO DE CIMENTO CP-IV - 8.400 M³/H (COM VALVULA E VENTILADOR)	8421.39.90	SP	PÇ	1
180	VÁLVULA ROTATIVA DE DESCARGA , TIPO AIRLOCK, PARA PRESSÕES ATÉ 300 MM C.A., COM ACIONAMENTO POR MOTO-REDUTOR SEW (ATENDENDO ÀS CARACTERÍSTICAS ELÉTRICAS- INCLUSA NO FILTRO 26.98.02.0	8421.39.90	SP	PÇ	1
181	VENTILADOR CENTRIFUGO 8.400 M³/H- INCLUSA NO FILTRO 26.98.02.0	8421.39.90	SP	PÇ	1

182	VÁLVULA GUILHOTINA.	8421.39.90	SP	PÇ	1
183	FILTRO DE MANGAS PARA O DESPOERAMENTO DO SILO DE CIMENTO SOB ENCOMENDA - 8.400 M³/H (COM VALVULA E VENTILADOR)	8421.39.90	SP	PÇ	1
184	VÁLVULA ROTATIVA DE DESCARGA , TIPO AIRLOCK, PARA PRESSÕES ATÉ 300 MM C.A., COM ACIONAMENTO POR MOTO-REDUTOR SEW (ATENDENDO ÀS CARACTERÍSTICAS ELÉTRICAS - - - INCLUSA NO FILTRO 26.98.03.0	8421.39.90	SP	PÇ	1
185	VENTILADOR CENTRIFUGO 8.400 M³/H- INCLUSA NO FILTRO 26.98.03.0	8421.39.90	SP	PÇ	1
186	VÁLVULA GUILHOTINA.	8421.39.90	SP	PÇ	1
187	PONTÃO TIPO ANCORADOURO COM FLAPS PARA ANCORAGEM E CARREGAMENTO DE BALSAS NO PORTO.	8907.90.00	AM	PÇ	1
188	BIG BAGS	3923.29.90	SP	PÇ	13000
189	SISTEMA PARA O CARREGAMENTO DE BAGS	8474.80.90	SP	PÇ	1
190	VARREDORA E COLETORA MECANICA VC-2000 .	8479.89.99	SP	PÇ	1
191	TRATOR MASSEY FERGUSON 250 4X	8701.90.90	SP	PÇ	1
192	BALANÇAS DOSADORAS PARA A MOAGEM DE CIMENTO	8423.30.11	SP	PÇ	4
193	EMPLHADERA MODELO H155XL2 EQUIPADA COM: MOTOR DIESEL PERKINS/TORRE DE 2 ESTÁGIOS 4,40M DE ELEVACÃO X 3,74M RECOLHIDA/CARRO SUPORTE DE 1,98M DE LARGURA/PROTECTOR DE CARGA/GARFOS DE 2,44M/ALARME DE RÉ/KIT DE RODAGEM DIANTEIRO/TRASEIRA SOBRESSALENTES/ EXTINT	8427.20.10	SP	PÇ	13
194	CAVALOS MECANICOS	8704.22.10	SP	PÇ	10
195	SISTEMA DE MEDIÇÃO DE CARGA PARA CABOS 3/4"	8431.49.10	SP	CJ	1
196	SISTEMA DE MEDIÇÃO DE CARGA PARA CABOS 1/2"	8431.49.10	SP	CJ	1
197	ATUADORES PARA AS VALVULAS DO FLUXO DE GASES AREA FORNO DE CLINQUER.	8481.90.90	SP	PC	3
198	MATERIAS PARA A MONTAGEM DE ANDAIMES TUBULARES.	7308.40.00	SP	PC	1
199	RASPADORES MARTIN PARA OS TRANSPORTADORES DE CORREIAS.	8431.39.00	SP	PC	1
200	TALHAS ELÉTRICAS PARA AREA DO FORNO DE CLINQUER.	8425.31.10	SP	PC	1
201	SOPRADOR RESERVA PARA O MAÇARICO PRINCIPAL DO FORNO DE CLINQUER.	8414.80.13	SP	PC	1
202	SISTEMAS HIDRAULICOS PARA O PASSEIO DO FORNO DE CLINQUER.	8431.10.10	SP	PC	1
203	SISTEMAS HIDRAULICOS PARA O REDUTOR PRINCIPAL DO FORNO DE CLINQUER.	8431.10.10	SP	PC	1
204	FREIO PARA O ACIONAMENTO PRINCIPAL DO FORNO DE CLINQUER.	8405.20.90	SP	PC	1
205	EIXO DO EXAUSTOR PRINCIPAL DO FORNO.	8414.90.20	SP	PC	1
206	ROTOR DO EXAUSTOR PRINCIPAL DO FORNO	8414.90.20	SP	PC	1
207	TIJOLO//REFRATARIO*MAGNEFOR-JP*VDZ *B622*220X198X74X69*(PADIOLA C/ 240 PCS/2.206 KG)	6902.10.18	SP	PC	5000
208	TIJOLO//REFRATARIO*MAGNEFOR-JP*VDZ*B 322*200X198X76,5X66,5*(PADIOLA C/ 240 PCS/2.206 KG)	6902.10.18	SP	PC	5000
209	TIJOLO//REFRATARIO*BASE MAGNESIA SINTERIZADA/ESPINELIO*CARACTERISTICA ESPINELIZADO* JUNTA DE PAPELÃO C/ JUNTA DE PAPELÃO*FORMATO P 220*DIMENSOES 220 X 198 X 95 X 87 MM*APLICACAO PECA FECHO (MAGNEFOR/MAGKOR-A/MAGKOR-S-20)*MAGKEY-20-JP*MAGNESITA	6902.10.18	SP	PC	90
210	TIJOLO//REFRATARIO*BASE MAGNESIA SINTERIZADA/ESPINELIO*CARACTERISTICA ESPINELIZADO* JUNTA DE PAPELÃO C/ JUNTA DE PAPELÃO*FORMATO P221*DIMENSOES 220 X 198 X 71 X 65 MM*APLICACAO PECA FECHO (MAGNEFOR/MAGKOR-A/MAGKOR-S-20)*MAGKEY-20-JP*MAGNESITA	6902.10.18	SP	PC	90
211	CONCRETO//REFRATARIO*TAFKAST-CS-30-RA	3816.00.12	SP	KG	30000

212	CONCRETO//REFRATARIO*TAFKAST-60-K*MAGNESITA-IKERA	3816.00.12	SP	KG	10000
213	ANCORAGEM//AISI 310*REF. AN-356-150 REV.2*PROTERMQ	7213.99.90	SP	PC	200
214	ANCORAGEM//AISI 310*REF. AN357*PROTERMQ	7213.99.90	SP	PC	200
215	CORPO-MOEDOR// 90MM*18% CR*57-60 HRC*ACO FUNDIDO*PRIMEIRA CAMARA	8487.90.00	SP	KG	20000
216	CORPO-MOEDOR// 90MM*18% CR*57-60 HRC*ACO FUNDIDO*PRIMEIRA CAMARA	8487.90.00	SP	KG	20000
217	CORPO-MOEDOR// 80MM*18% CR*57-60 HRC*ACO FUNDIDO*PRIMEIRA CAMARA	8487.90.00	SP	KG	20000
218	CORPO-MOEDOR// 80MM*18% CR*57-60 HRC*ACO FUNDIDO*PRIMEIRA CAMARA	8487.90.00	SP	KG	20000
219	MOTOREDUTORES PARA AREA DO SILO DE HOMOGENEIZAÇÃO.	8501.52.10	SP	PC	1
220	SOPRADORES DE LOBULOS PARA AREA DO SILO DE HOMOGENEIZAÇÃO.	84148013	SP	PC	1
221	BOMBA CALORIMÉTRICA MARCA IKA WORKS	9027.80.10	SP	UN	1
222	GAIOLA//TIPO SIMPLES COM VENTURI*APLICACAO FILTRO MANGA*INOX 304L*2-01202-209- 2*TERSEL. MEC-17-GAIOLA PARA OS FILTROS DE MANGAS DA MOAGEM DE CARVAO.	8421.99.10	SP	PC	350
223	MOTOREDUTORES PARA AREA DA MOAGEM DE CARVAO.	8501.52.1	SP	PC	1
224	SOPRADORES DE LOBULOS PARA AREA DA MOAGEM DE CARVAO.	8414.80.13	SP	PC	1
225	CORRENTE PARA O TRANSPORTADOR DE CLINQUER J-04.	8431.39.00	SP	PC	1
226	EMPLACAMENTO DA DIVISORIA DO MOINHO DE CIMENTO.	8487.90.00	SP	PC	1
227	EMPLACAMENTO DO ESPELHO DE SAIDA DO MOINHO DE CIMENTO.	8487.90.00	SP	PC	1
228	AQUISIÇÃO DE MOTOREDUTORES PARA AREA DA MOAGEM DE CIMENTO.	8501.52.10	SP	PC	1
229	TALHAS ELÉTRICAS PARA AREA DA MOAGEM DE CIMENTO.	8425.31.10	SP	PC	1
230	FREIO PARA OS ELEVADORES PRINCIPAIS DA MOAGEM DE CIMENTO.	8505.20.90	SP	PC	1
231	FREIO PARA O ACIONAMENTO AUXILIAR DO MOINHO DE CIMENTO	8505.20.90	SP	PC	1
232	BALANÇAS GRAVIMÉTRICAS PARA MOAGEM DE CIMENTO. OBS.: PCO ELE63	8423.30.11	SP	PC	1
233	EMPLACAMENTO DA DIVISORIA DO MOINHO DE CRU.	8487.90.00	SP	PC	1
234	EMPLACAMENTO DO ESPELHO DE SAIDA DE SAIDA DO MOINHO DE CRU.	8487.90.00	SP	PC	1
235	MOTOREDUTORES PARA AREA DA MOAGEM DE CRU.	8501.52.10	SP	PC	1
236	TALHAS ELÉTRICAS PARA AREA DA MOAGEM DE CRU.	8425.31.10	SP	PC	1
237	SECADORES DE AR PARA MOAGEM DE CRU. OBS.: PCO ELE65	8419.39.00	SP	PC	1
238	CORRENTE PARA O TRANSPORTADOR DE CLINQUER J-02.	8431.39.00	SP	PC	1
239	MOTOREDUTORES PARA AREA DO SILO DE CIMENTO I.	8501.52.10	SP	PC	1
240	SISTEMA DE CFTV PARA O SILO DE CIMENTO - MOAGEM DE CIMENTO. OBS.: PCO ELE61	8517.62.59	SP	PA	1
241	SOPRADORES DE LOBULOS PARA AREA DOS SILOS DE CIMENTO.	8414.80.13	SP	PC	1
242	FREIOS PARA OS TRANSPORTADORES DE CLINQUER.	8405.20.90	SP	PC	1
243	SISTEMA DE CFTV PARA O SILO DE CLINQUER - FORNO. OBS.: PCO ELE61	8517.62.59	SP	PC	1
244	GAIOLA//SIMPLES C/VENTURI*DES.2-01202-209-1*TERSEL MEC-24- GAIOLAS PARA OS FILTROS DE MANGAS DA ENSACADEIRA I E II	8421.99.10	SP	PC	200
245	MOTOREDUTORES PARA AREA DA ENSACADEIRA I.	8501.52.10	SP	PC	1
246	MOTOREDUTORES PARA AREA DA ENSACADEIRA II.	8501.52.10	SP	PC	1
247	MACACO HIDRAULICO 700 TON. PARA A MANUTENÇÃO MECANICA.	8425.42.00	SP	PC	1

RESOLUÇÃO
NÚMERO DE PUBLICAÇÃO: 192341
GOVERNO DO ESTADO
COMISSÃO DA POLÍTICA DE INCENTIVOS AO
DESENVOLVIMENTO
SOCIOECONÔMICO DO ESTADO DO PARÁ
RESOLUÇÃO Nº 034, DE 9 DE DEZEMBRO DE 2010.

Concede tratamento tributário às operações realizadas pela empresa PLURIQUÍMICA INDÚSTRIA E COMÉRCIO LTDA.

A COMISSÃO DA POLÍTICA DE INCENTIVOS AO
DESENVOLVIMENTO SOCIOECONÔMICO DO ESTADO DO
PARÁ, no exercício de suas atribuições legais,

Considerando a Lei n.º 6.913, de 3 de outubro de 2006, que dispõe sobre o tratamento tributário aplicável às indústrias em geral;

Considerando o disposto no Decreto n.º 2.490, de 6 de outubro de 2006, que aprova o Regulamento da Lei n.º 6.913, de 3 de outubro de 2006, que dispõe sobre o tratamento tributário aplicável às indústrias em geral;

Considerando o Processo SEDECT n.º 2010/206090, de 22 de setembro de 2010,

RESOLVE:

Art. 1º Fica concedido crédito presumido de 72% (setenta e dois por cento), calculado sobre o Imposto sobre Operações Relativas à Circulação de Mercadorias e sobre Prestações de Serviços de Transporte Interestadual e Intermunicipal e de Comunicação - ICMS apurado, correspondente às saídas, internas e interestaduais, dos produtos constantes do Programa de Produção, fabricados neste Estado pela empresa **PLURIQUÍMICA INDÚSTRIA E COMÉRCIO LTDA.**, inscrita no Cadastro de Contribuintes do ICMS sob o nº 15.297.936-0. Parágrafo único. Para cálculo do imposto devido, observar-se-á o seguinte:

I - somente serão considerados os créditos fiscais dos insumos e fretes destinados ao processo produtivo do estabelecimento, vedado o aproveitamento de quaisquer outros créditos, devendo, inclusive, ser estornado qualquer resíduo de crédito, ainda que a empresa efetue saídas para o exterior;

II - as Notas Fiscais de Saída serão escrituradas, normalmente, no livro Registro de Saída utilizando-se a coluna "Operações com Débito do Imposto";

III - do ICMS apurado, mediante confronto entre os débitos e os créditos, será deduzido o valor do crédito presumido, que será apropriado no livro Registro de Apuração do ICMS, no campo "Outros Créditos", seguido da observação: "Crédito presumido, conforme Resolução nº 034, de 9 de dezembro de 2010";

IV - a apuração do ICMS devido dos produtos constantes do Programa de Produção de que trata o *caput* deverá ser efetuada em separado das demais mercadorias não beneficiadas por esta Resolução.

Art. 2º A Nota Fiscal, na respectiva operação, será emitida pela alíquota estabelecida para cada caso, observados os critérios de cálculo previstos na legislação estadual.

Art. 3º Ficam isentas do pagamento do ICMS, relativamente ao diferencial de alíquota, as aquisições, em operações interestaduais, de máquinas e equipamentos, constantes do Anexo Único, destinados ao ativo imobilizado da empresa **PLURIQUÍMICA INDÚSTRIA E COMÉRCIO LTDA.**, inscrita no Cadastro de Contribuintes do ICMS sob o nº 15.297.936-0 § 1º A isenção de que trata o *caput* será concedida, em cada caso, por despacho do Secretário de Estado da Fazenda, mediante requerimento instruído com cópia das Notas Fiscais de aquisição das máquinas e equipamentos contendo a respectiva classificação fiscal ou, na falta de sua indicação na nota, a referida classificação deverá ser informada pela empresa.

§ 2º O benefício fiscal relativo ao diferencial de alíquotas não terá efeito retroativo em relação às máquinas e equipamentos adquiridos antes da vigência desta Resolução.

Art. 4º O disposto nesta Resolução não se aplica às operações sujeitas ao regime de substituição tributária.

Art. 5º O tratamento tributário previsto nesta Resolução poderá ser revogado e todos os seus efeitos serão considerados nulos, tornando-se devido o imposto corrigido monetariamente e acrescido das penalidades legais, na hipótese de descumprimento da legislação que rege a matéria.

Art. 6º A empresa **PLURIQUÍMICA INDÚSTRIA E COMÉRCIO LTDA.** fica obrigada a fixar, em frente à instalação física de seu empreendimento, placa de promoção e divulgação, conforme modelo aprovado pela Comissão da Política de Incentivos ao Desenvolvimento Socioeconômico do Estado do Pará.

Art. 7º Esta Resolução entra em vigor na data de sua publicação no Diário Oficial do Estado, produzindo efeitos por 12 (doze) anos.

Sala de Reuniões da Comissão da Política de Incentivos ao Desenvolvimento Socioeconômico do Estado do Pará, em 9 de dezembro de 2010.

MAURILIO DE ABREU MONTEIRO

Presidente da Comissão da Política de Incentivos ao Desenvolvimento Socioeconômico do Estado do Pará

ANEXO ÚNICO

DISCRIMINAÇÃO	NCM	ORIGEM	UNID.	QUANT.
TK-PI-FC-TPR DN 3000 x 3500L (470) 1.6	39251000	SC	PC	2
TK-PI-HE-TA DN 3000 x 4000L (470) 1.6	39251000	SC	PC	2
TK-PI-FP-TA DN 3800 x 6000L PE 1.6	39251000	SC	PC	2
TK-PI-FP-TA DN 3800 x 6000L PE 1.6	39251000	SC	PC	2
TK-PI-FC-TA DN 3000 x 2000L PE 1.6	39251000	SC	PC	1
Balança eletrônica Toledo, rodoviária, modelo 820	84238900	SP	PC	1
1Un.SP84272090Empilhadeira Yale MOD.GP 050VX; Empilhadeira Yale				
GLP050VX combustão; motor Mazda 2.2 L GLP; Escape s/				
Catalizador MZ; T 2 STG 3792MM; deslocador lateral; GFS				
CLII 1100MM; T 2 STG 3792MM; Prot carga; Incl. - 6FR/6TR				
Mini levers; valv- 3 func; Conj. Mangueira A 1 fun aux; Rod				
SLP; Pneus TRA - watts 700x12- 14PR; Pneus DIR - watts				
6.00x9 -12 PR; volv c/ manopla; part-chave; Rever manual;				
Ent AR ST D; Iluminação; Luz estrombo; Alarme RE; Espelhos				
2Un.SP84137090Bomba Megachem				
2Un.SP84137090Bomba Meganorm				
2Un.MG7309009000Tanque horizontal - Sulfúrico				
2Un.MG7309009000Caixa ácido				
2Un.MG7309009000Tanque misturador				
2Un.MG7309009000Reator				
1Un.MG7309009000Elevador canecas				
1Un.MG7309009000Correia Transportadora				
1Un.MG7309009000Silo p/ Sulfato c/ válvula				

RESOLUÇÃO
NÚMERO DE PUBLICAÇÃO: 192339
GOVERNO DO ESTADO
COMISSÃO DA POLÍTICA DE INCENTIVOS AO
DESENVOLVIMENTO
SOCIOECONÔMICO DO ESTADO DO PARÁ
RESOLUÇÃO Nº 031, DE 9 DE DEZEMBRO DE 2010.

Concede tratamento tributário às operações realizadas pela empresa PLÁSTICO NORTE BRASIL INDÚSTRIA, COMÉRCIO, IMPORTAÇÃO E EXPORTAÇÃO LTDA.

A COMISSÃO DA POLÍTICA DE INCENTIVOS AO DESENVOLVIMENTO SOCIOECONÔMICO DO ESTADO DO PARÁ, no exercício de suas atribuições legais,

Considerando a Lei n.º 6.913, de 3 de outubro de 2006, que dispõe sobre o tratamento tributário aplicável às indústrias em geral;

Considerando o disposto no Decreto n.º 2.490, de 6 de outubro de 2006, que aprova o Regulamento da Lei n.º 6.913, de 3 de outubro de 2006, que dispõe sobre o tratamento tributário aplicável às indústrias em geral;

Considerando o Processo SEDECT n.º 2010/238072, de 21 de outubro de 2010,

RESOLVE:

Art. 1º Fica concedido crédito presumido de 53% (cinquenta e três por cento), calculado sobre o Imposto sobre Operações Relativas à Circulação de Mercadorias e sobre Prestações de Serviços de Transporte Interestadual e Intermunicipal e de Comunicação - ICMS apurado, correspondente às saídas interestaduais dos produtos constantes do Programa de Produção fabricados neste Estado pela empresa **PLÁSTICO NORTE BRASIL INDÚSTRIA, COMÉRCIO, IMPORTAÇÃO E EXPORTAÇÃO LTDA.**, inscrita no Cadastro de Contribuintes do ICMS sob o nº 15.307.347-0.

Parágrafo único. Para cálculo do imposto devido, observar-se-á o seguinte:

I - somente serão considerados os créditos fiscais dos insumos e fretes destinados ao processo produtivo do estabelecimento, vedado o aproveitamento de quaisquer outros créditos, devendo, inclusive, ser estornado qualquer resíduo de crédito, ainda que a empresa efetue saídas para o exterior;

II - as Notas Fiscais de Saída serão escrituradas, normalmente, no livro Registro de Saída utilizando-se a coluna "Operações com Débito do Imposto";

III - do ICMS apurado, mediante confronto entre os débitos e os créditos, será deduzido o valor do crédito presumido, que será apropriado no livro Registro de Apuração do ICMS, no campo "Outros Créditos", seguido da observação: "Crédito presumido, conforme Resolução nº 031, de 9 de dezembro de 2010";

IV - a apuração do ICMS devido dos produtos constantes do Programa de Produção de que trata o *caput* deverá ser efetuada em separado das demais mercadorias não beneficiadas por esta Resolução.

Art. 2º A Nota Fiscal, na respectiva operação, será emitida pela alíquota estabelecida para cada caso, observados os critérios de cálculo previstos na legislação estadual.

Art. 3º Fica reduzida em 53% (cinquenta e três por cento) a base de cálculo do ICMS nas saídas internas dos produtos constantes do Programa de Produção fabricados neste Estado pela empresa **PLÁSTICO NORTE BRASIL INDÚSTRIA, COMÉRCIO, IMPORTAÇÃO E EXPORTAÇÃO LTDA.**, inscrita no Cadastro de Contribuintes do ICMS sob o nº 15.307.347-0

Art. 4º O disposto nesta Resolução não se aplica às operações sujeitas ao regime de substituição tributária.

Art. 5º O tratamento tributário previsto nesta Resolução poderá ser revogado e todos os seus efeitos serão considerados nulos, tornando-se devido o imposto corrigido monetariamente e acrescido das penalidades legais, na hipótese de descumprimento da legislação que rege a matéria.

Art. 6º A empresa **PLÁSTICO NORTE BRASIL INDÚSTRIA, COMÉRCIO, IMPORTAÇÃO E EXPORTAÇÃO LTDA.** fica obrigada a fixar, em frente à instalação física de seu empreendimento, placa de promoção e divulgação, conforme modelo aprovado pela Comissão da Política de Incentivos ao Desenvolvimento Socioeconômico do Estado do Pará.

Art. 7º Esta Resolução entra em vigor na data de sua publicação no Diário Oficial do Estado, produzindo efeitos por 12 (doze) anos.

Sala de Reuniões da Comissão da Política de Incentivos ao Desenvolvimento Socioeconômico do Estado do Pará, em 9 de dezembro de 2010.

MAURILIO DE ABREU MONTEIRO

Presidente da Comissão da Política de Incentivos ao Desenvolvimento Socioeconômico do Estado do Pará

NÚMERO DE PUBLICAÇÃO: 192285

ADICIONAL POR TEMPO DE SERVIÇO

PORTARIA N.º 1067 DE 23 DE DEZEMBRO DE 2010

R E S O L V E:

CONCEDER de acordo com o art. 131, Parágrafo 1º da Lei nº 5810 de 24.01.94, o adicional por tempo de serviço do servidor abaixo relacionado de 05% (cinco por cento), conforme Certidão de Tempo de Serviço da Superintendência do Sistema Penitenciário.

IDENTIDADE	NOME
FUNCIONAL	
54196823/2	ANGELO PINHEIRO SANTOS

REGISTRE-SE, PUBLIQUE-SE E CUMPRA-SE

Secretaria de Estado de Desenvolvimento, Ciência e Tecnologia, em 23 de dezembro de 2010

NÚMERO DE PUBLICAÇÃO: 192293

ADICIONAL POR TEMPO DE SERVIÇO

PORTARIA N.º 1068 DE 23 DE DEZEMBRO DE 2010

R E S O L V E:

CONCEDER de acordo com o art. 131, Parágrafo 1º da Lei nº 5810 de 24.01.94, o adicional por tempo de serviço do servidor abaixo relacionado de 05% (cinco por cento), conforme Certidão de Tempo de Serviço da Secretaria de Estado de Administração.

IDENTIDADE	NOME
FUNCIONAL	
55586180/2	EDILAINÉ CRISTINA PAMPLONA MENEZES

REGISTRE-SE, PUBLIQUE-SE E CUMPRA-SE

Secretaria de Estado de Desenvolvimento, Ciência e Tecnologia, em 23 de dezembro de 2010

TERMO ADITIVO A CONTRATO

NÚMERO DE PUBLICAÇÃO: 192278

Errata da Publicação: 184716

Termo Aditivo: 4

Data de Assinatura: 30/11/2010

Vigência: 30/11/2010 a 27/05/2011

Justificativa: O PRESENTE TERMO ADITIVO TEM POR OBJETO ALTERAR AS CLÁUSULAS SEGUNDA – DO REGIME DE EXECUÇÃO, TERCEIRA DA VIGÊNCIA DO CONTRATO ORIGINAL, BEM COMO PROMOVER ADEQUAÇÕES TÉCNICAS DOS SERVIÇOS OBJETO DO CONTRATO Nº 01/2009, DE ACORDO COM OS AUTOS DO PROCESSO Nº 1092/2009, ALÉM DAS ALTERAÇÕES NAS CLÁUSULAS ACIMA CITADAS: VIGÊNCIA: FICA PRORROGADO POR 5 MESES O PRAZO DE VIGÊNCIA, PASSANDO A VIGORAR ATÉ 27/05/2011. EXECUÇÃO: FICA PRORROGADO POR 5 MESES O PRAZO DE EXECUÇÃO, PASSANDO A VIGORAR ATÉ 30/04/2011

Contrato: 1

Exercício: 2009

Contratado: CONSÓRCIO GUAMÁ

Endereço: Est do Icuí-Guajará, Bairro: Icuí-Guajará, s/n

CEP. 67125-000 - Ananindeua/PA

Complemento: QUARENTA HORAS – COQUEIRO

Telefone: 9132732151

Ordenador: MAURÍLIO DE ABREU MONTEIRO

TERMO DE CESSÃO DE USO Nº 01/2010

NÚMERO DE PUBLICAÇÃO: 192183

TERMO DE CESSÃO DE USO Nº 01/2010

Partes: Secretaria de Estado de Desenvolvimento, Ciência e Tecnologia – SEDECT – Cedente e a Fundação de Ciência e

Tecnologia- FUNDAÇÃO GUAMÁ - Cessionária

Objeto: cessão de uma maquete do Parque de Ciência e Tecnologia Guamá, de propriedade da SEDECT, medindo 106 x 80 cm, com base em MDF, recobrimentos em papel Paraná escuro e papel texturado, cúpula de proteção em acrílico, com 17 cm de altura, escala 1:1000, com cavalete.

Vigência: 14/12/2010 a 13/12/2011

Data de Assinatura: 14/12/2010

Foro: Comarca de Belém

Ordenador Responsável: Maurílio de Abreu Monteiro Secretário de Estado de Desenvolvimento, Ciência e Tecnologia.

REGISTRE-SE, PUBLIQUE-SE E CUMPRA-SE

Secretaria de Estado de Desenvolvimento, Ciência e Tecnologia, em 23 de dezembro de 2010.

INCLUIR SERVIDOR EM PORTARIA

NÚMERO DE PUBLICAÇÃO: 192162

PORTARIA Nº 1.066 DE 22 DE DEZEMBRO DE 2010

O SECRETÁRIO DE ESTADO DE DESENVOLVIMENTO, CIÊNCIA E TECNOLOGIA, e usando de suas atribuições legais,

R E S O L V E:

INCLUIR o servidor Sanclayton Geraldo Carneiro Moreira, Diretor Científico da FAPESPA na portaria nº 1.065 de 16 de dezembro de 2010 que CONFERE responsabilidade de Movimentação Financeira das Contas do Banco do Brasil abaixo relacionadas, ao Sr. Ubiratan Holanda Bezerra e a Sra. Rosilene Paracampos da Silva, respectivamente Diretor-Presidente e Diretora de Planejamento, Administração e Finanças da Fundação de Amparo à Pesquisa do Estado do Pará – FAPESPA, criada através da Lei nº 061 de 26.07.2007, a qual passou a executar as ações de fomento à pesquisa à formação e fixação de Recursos Humanos no Estado do Pará

Financiadora	Projeto	Nº do Convênio	Banco do Brasil	Conta	Agência
CNPQ	Programa de Infra estrutura para Jovens Pesquisadores - PPP	0002.00/06	Banco do Brasil	11.427-8	1674-8
CNPQ	Programa de Apoio a Núcleos de Excelência - PRONEX	0021.00/05	Banco do Brasil	11.426-X	1674-8

REGISTRE-SE, PUBLIQUE-SE E CUMPRA-SE

Secretaria de Estado de Desenvolvimento, Ciência e Tecnologia, em 22 de dezembro de 2010.

MAURÍLIO DE ABREU MONTEIRO

Secretário de Estado de Desenvolvimento, Ciência e Tecnologia

FUNDAÇÃO DE AMPARO A PESQUISA DO ESTADO DO PARÁ

CONVÊNIO
NÚMERO DE PUBLICAÇÃO: 192311
CONVÊNIO: 31

Exercício: 2010

Objeto: Co-Financiar, no Estado do Pará, projetos de pesquisa, desenvolvimento e inovação que visem integrar competências para a consolidação das Redes Nacionais de Pesquisa em Agrobiodiversidade e Sustentabilidade Agropecuária – REPENSA.

Valor Total: 997.220,00

Assinatura: 20/12/2010

Vigência: 20/12/2010 a 20/06/2015

Orçamento:

Programa de Trabalho Natureza da Despesa Fonte do Recurso Origem do Recurso
19571126160300000 339020 0122000000 Estadual

Partes:

Beneficiário ente Público: Fundação de Amparo à Pesquisa do Estado do Pará - FAPESPA

Concedente: Conselho Nacional de Desenvol. Científico e Tecnológico-CNPq

Ordenador: Ubiratan Holanda Bezerra

CONVÊNIO

NÚMERO DE PUBLICAÇÃO: 192356

Convênio: 1380

Exercício: 2010

Objeto: Transferência de recursos financeiros, pela CONCEDENTE ao CONVENIENTE, para a execução do Projeto intitulado "Implantação e Consolidação do Núcleo de Inovação Tecnológica da Amazônia Oriental"

Valor Total: 2.000.000,04

Assinatura: 15/12/2010

Vigência: 15/12/2010 a 15/12/2012

Orçamento:

Programa de Trabalho Natureza da Despesa Fonte do Recurso Origem do Recurso
19661126160350000 339018 0122000000 Estadual

Partes:

Beneficiário ente Público: Fundação de Amparo à Pesquisa do Estado do Pará - FAPESPA

Concedente: Financiadora de Estudos de Projetos - FINEP

Interveniente: Secret. de Estado de Desenv., Ciência e Tecnologia - SEDECT

Interveniente: Museu Paraense Emílio Goeldi - MPEG

Interveniente: Centro Universitário do Estado do Pará - CESUPA

Interveniente: Emp Bras de Pesq Agrop - Amaza Orient - EMBRAPA/CPATU

Interveniente: Universidade Federal do Pará - UFPA

Interveniente: Universidade do Estado do Pará - UEPA

Interveniente: Instit. Fed. de Educação, Ciência e Tecnol. do Pará - IFPA

Interveniente: Universidade Federal Rural da Amazônia - UFRA

Ordenador: Ubiratan Holanda Bezerra

SECRETARIA DE ESTADO DA FAZENDA

DIÁRIA

NÚMERO DE PUBLICAÇÃO: 192391

PORTARIA: 1338

Objetivo: Participar do 3º encontro presencial do Fórum Fiscal dos Estados Brasileiros.

Fundamento Legal: D. 2.819 de 06.09.94

Origem: BELÉM/PA - BRASIL

Destino(s):

Brasília/DF - Brasil<br

Servidor(es):

5419734301/LUIZ ICHIHARA BEVILÁQUA (Gerente Fazendário) / 2.5 diárias (Completa) / de 08/11/2010 a 10/11/2010<br

Ordenador: Vando Vidal de Oliveira Rego

DIÁRIA

NÚMERO DE PUBLICAÇÃO: 192394

PORTARIA: 1339

Objetivo: Participar do 3º encontro presencial do Fórum Fiscal dos Estados Brasileiros.

Fundamento Legal: Dec. 2.819 de 06.09.94

Origem: BELÉM/PA - BRASIL

Destino(s):

Brasília/DF - Brasil<br

Servidor(es):

0001934802/HIROSHI OIKAWA (Engº Agrônomo) / 2.5 diárias (Completa) / de 08/11/2010 a 10/11/2010<br

Ordenador: Vando Vidal de Oliveira Rego

DIÁRIA

NÚMERO DE PUBLICAÇÃO: 192395

PORTARIA: 1340

Objetivo: Participar do 3º encontro presencial do Fórum Fiscal dos Estados Brasileiros

Fundamento Legal: Dec. 2.819 de 06.09.94

Origem: BELÉM/PA - BRASIL

Destino(s):

Brasília/DF - Brasil<br

Servidor(es):

5719813902/ANDRE LUIZ FERREIRA E SILVA (Secretário de Gabinete-DAS 1) / 2.5 diárias (Completa) / de 08/11/2010 a 10/11/2010<br

Ordenador: Vando Vidal de Oliveira Rego

PORTARIAS DE ISENÇÃO DE ICMS - CAT

NÚMERO DE PUBLICAÇÃO: 192439

PORTARIA N.º201001000931 DE 23/12/2010 - PROC N.º 002010730025103/SEFA

Motivo: Conceder a isenção do ICMS para Taxista.

Base Legal: Convênio ICMS n.º 38, de 06 de julho de 2001 e do artigo 71 do Anexo II do RICMS-PA (aprovado pelo Decreto n.º 4676/01)

Interessado: **Jorge dos Santos Queiroz** - CPF: 091.836.472-87

Marca: FIAT/IDEA ATTRACTIVE 1.4 Tipo: Pas/Automóvel

PORTARIA N.º201001000928 DE 23/12/2010 - PROC N.º 002010730025336/SEFA

Motivo: Conceder a isenção do ICMS para Taxista.

Base Legal: Convênio ICMS n.º 38, de 06 de julho de 2001 e do artigo 71 do Anexo II do RICMS-PA (aprovado pelo Decreto n.º 4676/01)

Interessado: **Roberci da Silva Gonzaga Junior** - CPF: 429.566.252-68

Marca: FIAT/SIENA 1.4 EL/FLEX. Tipo: Pas/Automóvel

PORTARIA N.º201001000929 DE 23/12/2010 - PROC N.º 002010730021844/SEFA

Motivo: Conceder a isenção do ICMS para Taxista.

Base Legal: Convênio ICMS n.º 38, de 06 de julho de 2001 e do artigo 71 do Anexo II do RICMS-PA (aprovado pelo Decreto n.º 4676/01)

Interessado: **Edenir Bitencourt da Silva** - CPF: 088.084.062-53

Marca: FIAT/PALIO WEEKEND ATTRACTIVE 1.4 FLEX 4P Tipo: Pas/Automóvel

PORTARIA N.º201001000930 DE 23/12/2010 - PROC N.º 002010730025179/SEFA

Motivo: Conceder a isenção do ICMS para Taxista.

Base Legal: Convênio ICMS n.º 38, de 06 de julho de 2001 e do artigo 71 do Anexo II do RICMS-PA (aprovado pelo Decreto n.º 4676/01)

Interessado: **Laurimar Santos da Costa** - CPF: 304.735.512-68

Marca: VW/VOYAGE 1.0 TREND - T. FLEX Tipo: Pas/Automóvel

PORTARIA DE REVOGAÇÃO DE ISENÇÃO DE IPVA - CAT

NÚMERO DE PUBLICAÇÃO: 192265

PORTARIA N.º201004000346, DE 21/12/2010 - PROC N.º 0020107300251800/SEFA

Motivo: Revogar a concessão da isenção do IPVA ao veículo de 01/01/2010 a 31/12/2010

Base Legal: art. 1º, § 1º, IV c/c §§ 5º e 6º da Lei nº 6.017/96

Interessado: Flavio Rodrigo Camara Alves - CPF:

649.122.132-68

Marca/Tipo/Chassi

GM/VECTRA SEDAN ELITE/Pas/
Automovel/9BGAC69W09B181323

EDITAL DE NOTIFICAÇÃO - CERAT BELÉM

NÚMERO DE PUBLICAÇÃO: 192171

A IIma. Sra. KÁTIA CRISTINA DA SILVA NEVES, Coordenadora Executiva Regional de Administração Tributária e Não Tributária de Belém, desta Secretaria de Estado da Fazenda, FAZ SABER que, pelo presente Edital, fica NOTIFICADA a empresa, abaixo relacionada, de que foi lavrado o Auto de Infração e Notificação Fiscal - AINF, conforme abaixo detalhado:

AINF	RAZÃO SOCIAL	INSC. EST.
012010510001404-6	VM COMERCIO DE ARTIGOS PARA FESTAS LTDA	15.269.290-8

O prazo para efetuar o recolhimento do crédito tributário ou apresentar impugnação é de 30 (trinta) dias, contados a partir do 15º dia da publicação desta Notificação, de acordo com o que estabelece a Lei n.º 6.182, de 30 de dezembro de 1998, alterada pela Lei nº 7.078, de 28 de dezembro de 2007, o que poderá ser feito diretamente junto a esta Coordenação, localizada na Av. Gentil Bittencourt nº 2566, entre Av. José Bonifácio e Trav. Castelo Branco - São Braz, findo o qual sujeitar-se-á à cobrança executiva do crédito tributário.

KÁTIA CRISTINA DA SILVA NEVES

Coordenadora Fazendária - Cerat Belém

ACÓRDÃOS

NÚMERO DE PUBLICAÇÃO: 192210

ATOS DO TRIBUNAL ADMINISTRATIVO DE RECURSOS

FAZENDÁRIOS - TARF

A Secretaria Geral torna público que a PRIMEIRA CÂMARA PERMANENTE DE JULGAMENTO julgou os recursos voluntários abaixo com a seguinte Ementa:

ACORDAO N.2494- 1a. CPJ. RECURSO N.5847 - VOLUNTÁRIO (PROCESSO/AINF N.: 172010510000015-5).

ACORDAO N.2495- 1a. CPJ. RECURSO N.5849 - VOLUNTÁRIO (PROCESSO/AINF N.: 172010510000010-4).

ACORDAO N.2496- 1a. CPJ. RECURSO N.5851 - VOLUNTÁRIO (PROCESSO/AINF N.: 172010510000008-2).

ACORDAO N.2497- 1a. CPJ. RECURSO N.5853 - VOLUNTÁRIO (PROCESSO/AINF N.: 172010510000013-9).

ACORDAO N.2498- 1a. CPJ. RECURSO N.5855 - VOLUNTÁRIO (PROCESSO/AINF N.: 172010510000009-0).

ACORDAO N.2499- 1a. CPJ. RECURSO N.5857 - VOLUNTÁRIO (PROCESSO/AINF N.: 172010510000012-0).

ACORDAO N.2500- 1a. CPJ. RECURSO N.5859 - VOLUNTÁRIO (PROCESSO/AINF N.: 172010510000011-2).

ACORDAO N.2501- 1a. CPJ. RECURSO N.5861 - VOLUNTÁRIO (PROCESSO/AINF N.: 172010510000017-1).

ACORDAO N.2502- 1a. CPJ. RECURSO N.5863 - VOLUNTÁRIO (PROCESSO/AINF N.: 172010510000016-3).

ACORDAO N.2503- 1a. CPJ. RECURSO N.5865 - VOLUNTÁRIO (PROCESSO/AINF N.: 172010510000014-7).

CONSELHEIRO RELATOR: ANTONIO CARLOS AMIN DE MOURA. . EMENTA: 1. ICMS - Auto de Infração. 2. A atividade administrativa de lançamento é vinculada e obrigatória, não configurando confisco a aplicação de multa estipulada em lei.

Preliminar rejeitada por unanimidade. 3. Não se considera cobrado, ainda que destacado em documento fiscal, o montante do imposto que corresponder à vantagem econômica decorrente de incentivo ou benefício fiscal em desacordo com o disposto no art. 155, § 2º, inciso XII, alínea "g", da Constituição Federal. 4. É lícita a exigência da complementação do imposto que deixou de ser retido pelo substituto tributário em razão da utilização de benefício fiscal não autorizado por convênio celebrado pelo Confaz, como disposto no art. 1º, parágrafo único, inciso IV, da Lei Complementar nº 24/1975, acrescido das cominações legais. 5. Recurso conhecido e improvido. DECISAO: UNÂNIME. JULGADO NA SESSÃO DO DIA: 13/12/2010. DATA DO ACÓRDÃO:13/12/2010.

**TERMO ADITIVO A CONTRATO
NÚMERO DE PUBLICAÇÃO: 192202**

Termo Aditivo: 11

Data de Assinatura: 23/12/2010

Valor: 4.652,56

Justificativa: Acréscimo ao Valor total do contrato no valor de R\$ 4.652,56 (Quatro mil, seiscentos e cinquenta e dois reais e cinquenta e seis centavos), em decorrência de fornecimento de mais 04 (quatro) páginas do Informativo do mês de Dezembro de 2010.

Contrato: 6

Exercício: 2006

Orçamento:

Programa de Trabalho Natureza da Despesa Fonte do Recurso Origem do Recurso

04129119126470000 339039 0101000000 Estadual

Contratado: M M M SANTOS EDITORA

Endereço: Av Gov Magalhães Barata, Bairro: Nazaré, 391

CEP. 66040-170 - Belém/PA

Complemento: ALTOS

Telefone: 0000000000

Ordenador: Vando Vidal de Oliveira Rego

**BANCO DO
ESTADO DO PARÁ****DISPENSA DE LICITAÇÃO
NÚMERO DE PUBLICAÇÃO: 192342**

Dispensa: 40/2010

Data: 26/11/2010

Valor: 24.000,00

Objeto: Locação de 01 área de 157m² de 01 bem imóvel, localizado na Rua Frei Romão Echavarrri S/N, no município de Salvaterra

Fundamento Legal: Art. 24, Inc. X

Contratado(s):

Nome: Antônio da Silva Leal

Endereço: Quinta Rua, Bairro: Centro, 360

CEP. 68860-970 - Salvaterra/PA

Telefone: 9137651533

Ordenador: Affonso Rodrigues Vianna Neto

**SECRETARIA DE ESTADO
DE MEIO AMBIENTE****CONTRATO
NÚMERO DE PÚBLICAÇÃO: 192355
ERRATA DA PUBLICAÇÃO: 191702
CONTRATO: 111**

Exercício: 2010

Objeto: Fornecimento de passagens aéreas, rodoviárias e fluviais, municipais, nacionais e internacionais e rodos-fluviais municipais, bem como fretamento de aeronaves, barcos e ônibus a Secretaria de Estado de Meio Ambiente.

Valor Total: 2.219.212,50

Data Assinatura: 20/12/2010

Vigência: 20/12/2010 a 19/12/2011

Pregão Eletrônico: 59/2010

Orçamento:

Programa de Trabalho Natureza da Despesa Fonte do Recurso Origem do Recurso

27122012545340000 339033 0116000000 Estadual

18544122719450000 339033 0116000000 Estadual

18541122748080000 339033 0116000000 Estadual

18544124749050000 339033 0116000000 Estadual

18542124749110000	339033	0116000000	Estadual
18542124749130000	339033	0116000000	Estadual
18542124749140000	339033	0116000000	Estadual
18542124749160000	339033	0116000000	Estadual
18542124761560000	339033	0116000000	Estadual
18542124761570000	339033	0116000000	Estadual
18541124761580000	339033	0116000000	Estadual

Contratado: P. Marafon G. Marafon LTDA ME

Endereço: R Mal Deodoro da Fonseca - D, 169D

CEP. 89801-060 - Chapecó/SC Telefone: 4933115750

Ordenador: Edivaldo Pereira da Silva

**ERRATA
NÚMERO DE PUBLICAÇÃO: 192323****ERRATA**

PORTARIA Nº. 3831/2010-GAB/SEMA DE 21/12/10, publicada em DOE dia 23.12.10, referente a Jean Michel Jorge Teixeira.

Onde se lê: 13 (treze); período de 03 a 15.12.10

Leia-se: 30 (trinta); período de 16.11 a 15.12.10

FÉRIAS**NÚMERO DE PUBLICAÇÃO: 192312
PORTARIA Nº. 3.861/2010-GAB/SEMA DE 22 DE
DEZEMBRO DE 2010
ASSUNTO: FÉRIAS**

O Diretor de Gestão Administrativa e Financeira, usando das atribuições que lhe são conferidas através da Portaria nº 1.105/2009-GAB/SEMA de 18.06.2009;

R E S O L V E:

Conceder 30 (Trinta) dias de férias interrompidas a servidora abaixo relacionada:

NOME	MATRICULA	EXERCÍCIO	PERÍODO
ANDRÉA NAZARÉ LIMA MOTA	57217482/4	2010	20/12/2010 A 18/01/2011

DÊ-SE CIÊNCIA, REGISTRE-SE E CUMPRE-SE

Belém, 22 de Dezembro de 2010

GETULIO BICUDO LEME

Diretor de Gestão Administrativa e Financeira

AUTORIZAÇÃO DE VIAGEM**NÚMERO DE PUBLICAÇÃO: 192307****PORTARIA Nº. 3.859/2010-GAB/SEMA DE 23/12/2010.**ASSUNTO: **AUTORIZAÇÃO DE VIAGEM**

NOME E MATRÍCULA DO SERVIDOR:

- MARIA DO SOCORRO PEREIRA CUNHA - 28398/ 1

CARGO: ASSISTENTE ADMINISTRATIVO

- SILVANNA MANNI BEZERRA DA SILVA - 5177367/ 1

CARGO: BIOLOGO

LOCAL: BRASÍLIA/DF

PERÍODO: 13/12 A 17/12/2010

OBJETIVO: PARTICIPAR DE CURSO DE

GEORREFERENCIAMENTO

ALTERAÇÃO DE PERÍODO DE VIAGEM

NÚMERO DE PUBLICAÇÃO: 192450**PORTARIA Nº. 3.863/2010-GAB/SEMA DE 23/12/2010**ASSUNTO: **ALTERAÇÃO DE PERÍODO DE VIAGEM**

ALTERAR NA PORTARIA Nº. 3.745/2010-GAB/SEMA DE 07/12/2010, PUBLICADA NO DOE Nº. 31.807 DE 09/12/2010 A DATA DE VIAGEM QUE SERIA 16/12/2010 PARA 22/12/2010 DOS SERVIDORES **RUI SIDARTA DE SOUZA REIS; E ISABELLE RODRIGUES DE CARVALHO.**

LICENÇA PRÊMIO**NÚMERO DE PUBLICAÇÃO: 192413****PORTARIA Nº. 3.827/2010-GAB/SEMA DE 16 DE
DEZEMBRO DE 2010****ASSUNTO: LICENÇA PRÊMIO**

O Diretor de Gestão Administrativa e Financeira, usando das atribuições legais que lhe foram delegadas e considerando o

disposto no Art. 98 da Lei nº. 5.810 de 24 de janeiro de 1994 e conforme Requerimento;

R E S O L V E:

Conceder à Servidora **MARIA DAS GRACAS PORTELA ORDONEZ**, matrícula nº. 103144/ 1, ocupante do cargo de Técnico de Saúde Pública, lotada na Gerencia Fiscalização de Atividades Poluidoras e Degradações, 60 (sessenta) dias de **Licença Prêmio**, correspondente ao triênio de 01/08/2003 a 31/07/2006.

Autorizar que a servidora goze 30 (trinta) dias a serem gozados no período de 01/02/2011 a 02/03/2011.

REGISTRE-SE, PUBLIQUE-SE E CUMPRE-SE.**Belém, 16 de Dezembro de 2010.****GETULIO BICUDO LEME**

Diretor de Gestão Administrativa e Financeira

LICENÇA PRÊMIO**NÚMERO DE PUBLICAÇÃO: 192409****PORTARIA Nº. 3.828/2010-GAB/SEMA DE 16 DE
DEZEMBRO DE 2010**

ASSUNTO: LICENÇA PRÊMIO

O Diretor de Gestão Administrativa e Financeira, usando das atribuições legais que lhe foram delegadas e considerando o disposto no Art. 98 da Lei nº. 5.810 de 24 de janeiro de 1994 e conforme Requerimento;

R E S O L V E:

Conceder à Servidora **ALINE MARIA MEIGUINS DE LIMA**, matrícula nº. 57175296/ 1, ocupante do cargo de Geólogo, lotada na Diretoria De Recursos Hídricos, 60 (sessenta) dias de **Licença Prêmio**, correspondente ao triênio de 11/10/2006 a 10/10/2009, a serem gozados no período de 27/12/2010 a 24/02/2011.

REGISTRE-SE, PUBLIQUE-SE E CUMPRE-SE.**Belém, 16 de Dezembro de 2010.****GETULIO BICUDO LEME**

Diretor de Gestão Administrativa e Financeira

TERMO ADITIVO A CONTRATO**NÚMERO DE PUBLICAÇÃO: 192392**

Termo Aditivo: 2

Data de Assinatura: 03/11/2010

Vigência: 03/11/2010 a 02/11/2011

Justificativa: Prorrogação de vigência por mais 12 (doze) meses.

CONTRATO: 97

Exercício: 2009

Orçamento:

Programa de Trabalho Natureza da Despesa Fonte do Recurso Origem do Recurso

27122012545340000 339030 0116000000 Estadual

18541122748080000 339030 0116000000 Estadual

18544124749050000 339030 0116000000 Estadual

18542124749110000 339030 0116000000 Estadual

18542124749130000 339030 0116000000 Estadual

18543122661540000 339030 0116000000 Estadual

18542124761560000 339030 0116000000 Estadual

18542124761570000 339030 0116000000 Estadual

18541124761580000 339030 0116000000 Estadual

18542124749160000 339039 0316000000 Estadual

Contratado: GTR Gráfica e Editora LTDA

Endereço: R Ferreira Pena, Bairro: Umarizal, 84

CEP. 66050-140 - Belém/PA

Telefone: 9191843359

Ordenador: Edivaldo Pereira da Silva

DIÁRIA**NÚMERO DE PUBLICAÇÃO: 192294****PORTARIA: 3860/2010**

Objetivo: CONDUZIR CARRO PARA MANUTENÇÃO E CONDUZIR TÉCNICA DA DIAP.

Fundamento Legal: ARTIGO 145 DA LEI 5.810 E SEUS PARAGRAFOS.

Origem: SÃO GERALDO DO ARAGUAIA/PA - BRASIL

Destino(s):

MARABÁ/PA - Brasil<br

Servidor(es):

571929702/JOSE COELHO SPANNER (SECRETARIO DE DIRETORIA) / 2.5 diárias (Completa) / de 05/12/2010 a 07/12/2010<br

Ordenador: Edivaldo Pereira da Silva

DESIGNAÇÃO

NÚMERO DE PUBLICAÇÃO: 192164

PORTARIA Nº. 3.840/2010-GAB/SEMA DE 21 DE DEZEMBRO DE 2010

ASSUNTO: **DESIGNAÇÃO**

O Secretário de Estado de Meio Ambiente, usando das atribuições que lhe são conferidas;

R E S O L V E:

1- **Designar** a servidora **ROSE CRISTINE QUEIROZ CHAVES**, matrícula nº. 57175202/1, ocupante do cargo de Biólogo, para responder pela Gerência de Projetos de Obras Cíveis e de Infra-Estrutura, em substituição a titular **EDNA SUELY LOBATO CORUMBÁ**, matrícula nº 5139465/2 no período de 27/12/2010 a 25/01/2011, durante suas férias regulamentares.

DÊ-SE CIÊNCIA, REGISTRE-SE E CUMPRA-SE.

Belém, 21 de Dezembro de 2010

EDIVALDO PEREIRA DA SILVA

Secretário de Estado de Meio Ambiente/SEMA

DESIGNAÇÃO

NÚMERO DE PUBLICAÇÃO: 192175

PORTARIA Nº. 3.844/2010-GAB/SEMA DE 21 DE DEZEMBRO DE 2010

ASSUNTO: **DESIGNAÇÃO**

O Secretário de Estado de Meio Ambiente, usando das atribuições que lhe são conferidas;

R E S O L V E:

1- **Designar** a servidora **SIMONE SANTOS LINHARES**, matrícula nº. 5569621/2, ocupante do cargo de Gerente, para responder pela Diretoria de Fiscalização, em substituição ao titular **HAYMAN APOLO GOMES DE SOUZA**, matrícula nº 5267560/2 no período de 23/12/2010 a 22/01/2011, durante suas férias regulamentares.

DÊ-SE CIÊNCIA, REGISTRE-SE E CUMPRA-SE.

Belém, 21 de Dezembro de 2010

EDIVALDO PEREIRA DA SILVA

Secretário de Estado de Meio Ambiente/SEMA

FÉRIAS

NÚMERO DE PUBLICAÇÃO: 192192

PORTARIA Nº. 3852/2010-GAB/SEMA DE 22 DE DEZEMBRO DE 2010

ASSUNTO: **FÉRIAS**

O Diretor de Gestão Administrativa e Financeira, usando das atribuições que lhe são conferidas através da Portaria nº 1.105/2009-GAB/SEMA de 18.06.2009;

R E S O L V E:

Conceder 30 (Trinta) dias de férias regulamentares aos servidores abaixo:

NOME	MATRICULA	EXERCÍCIO	PERÍODO DE GOZO
ADINAMAR SIQUEIRA MOREIRA	5085390/1	2009/2010	02.01.2011 A 31.01.2011
ANA CLAUDIA ARANHA MOREIRA	57175426/1	2008/2009	03.01.2011 A 01.02.2011
ANA LÍGIA PASSINHO DOS SANTOS	8093997/1	2009/2010	03.01.2011 A 01.02.2011
ARGEMIRA DOS SANTOS ARAÚJO	122122/1	2009/2010	27.12.2010 A 25.01.2011
BRENNNA ALESSANDRA F. G. COSTA ALVES	57190049/1	2009/2010	17.01.2011 A 15.02.2011

CLAUDIO MURILO DE FIQUEIREDO MELO	5423171/3	2009/2010	03.01.2011 A 01.02.2011
CRISTIANE SILVA NOGUEIRA	5838401/3	2009/2010	03.01.2011 A 01.02.2011
CRISTIANO DA SILVA ROCHA	57212539/2	2009/2010	03.01.2011 A 01.02.2011
DIAMANTINO MENDONÇA DE B. FERREIRA JUNIOR	57201639/1	2009/2010	03.01.2011 A 01.02.2011
DIEGO PHILIPPE F. DE OLIVEIRA	57175632/1	2009/2010	03.01.2011 A 01.02.2011
EDIVALDO BARATA FIGUEIRA	5609291/2	2008/2009	03.01.2011 A 01.02.2011
EDSON CARVALHO BRASIL	5153670/1	2010	16.01.2011 A 14.02.2011
EUDAMIDAS LOPES DE M. FILHO	3254640/1	2010	03.01.2011 A 01.02.2011
FABIO MONTEIRO CRUZ	57175634/1	2009/2010	03.01.2011 A 01.02.2011
FELIPE FREIRE MONTEIRO	57175651/2	2009/2010	03.01.2011 A 01.02.2011
FLÁVIA CARDOSO FARIAS	57175857/1	2009/2010	03.01.2011 A 01.02.2011
FRANCILENE SOUZA DO NASCIMENTO	57175422/1	2009/2010	03.01.2011 A 01.02.2011
FRANCISCO LUCIO BARBOSA QUARESMA	54186252/2	2009/2010	03.01.2011 A 01.02.2011
ISAAC PAIVA DO AMARAL	57189925/1	2009/2010	03.01.2011 A 01.02.2011
ISABELLE RODRIGUES DE CARVALHO	57175386/1	2009/2010	03.01.2011 A 01.02.2011
ISRAEL PEREIRA DOS SANTOS	57175266/1	2009/2010	03.01.2011 A 01.02.2011
JAQUELINE LISBOA DA SILVA	57201675/1	2009/2010	03.01.2011 A 01.02.2011
JORGE MAURICIO M. DA SILVA	57188233/1	2009/2010	03.01.2011 A 01.02.2011
JOSE LUCIANO SANTOS RODRIGUES	57193748/1	2009/2010	26.01.2011 A 24.02.2011
JOYCE ANGÉLICA SILVA LAMEIRA	57175633/1	2009/2010	03.01.2011 A 01.02.2011
KELLY ELIZABETH CAMPELO LOPES	57175639/1	2009/2010	03.01.2011 A 01.02.2011
LEONIDAS POMPEU LEÃO VELLOSO	80845721/3	2009/2010	03.01.2011 A 01.02.2011
LEOPERCIO BARBOSA FORO	57196794/1	2009/2010	03.01.2011 A 01.02.2011
LILIA MARIA SANTANA DOS SANTOS	5077109/1	2008/2009	03.01.2011 A 01.02.2011
LINS SANDRO RESQUE DAMASCENO	57175269/1	2009/2010	03.01.2011 A 01.02.2011
LUCIANA MIRANDA CAVALCANTE	57175640/1	2009/2010	04.01.2011 A 02.02.2011
LUIS OZIRES PONTES SOARES	57215850/1	2009/2010	15.01.2011 A 13.02.2011
LUIZ GUILHERME SOUZA DE MENEZES	54181818/2	2009/2010	03.01.2011 A 01.02.2011
LUIZ OTAVIO MOREIRA FERNANDES	723258/2	2010	03.01.2011 A 01.02.2011
MARA LIBIA VIANA DE LIMA	57175257/1	2009/2010	03.01.2011 A 01.02.2011
MARCELO SILVA AUZIER	80845193/1	2010/2011	24.01.2011 A 22.02.2011
MARIA ONEIDE COUTINHO DA SILVA	5692482/1	2009/2010	03.01.2011 A 01.02.2011
MICHEL ROBSON DE SOUZA NAZARÉ	57194236/1	2009/2010	03.01.2011 A 01.02.2011
NIVIA GLAUCIA PINTO PEREIRA	57175336/1	2009/2010	03.01.2011 A 01.02.2011

PAULO ALTEMAR MELO DO NASCIMENTO	57174613/2	2009/2010	03.01.2011 A 01.02.2011
PAULO CARVALHO LIMA	57196924/1	2009/2010	03.01.2011 A 01.02.2011
RITA DE CASSIA N. CAVALCANTE	5092663/1	2010	03.01.2011 A 01.02.2011
ROBERTA GONÇALVES PEREIRA IKEDA	57175644/1	2009/2010	03.01.2011 A 01.02.2011
ROSEMBERG SILVA DE SOUZA	57175419/1	2009/2010	04.01.2011 A 02.02.2011
RUIVALDO RODRIGUES DA SILVA	57175855/1	2009/2010	03.01.2011 A 01.02.2011
SANDRA MARIA ARAÚJO	5146526/1	2010	03.01.2011 A 01.02.2011
SUANNE PIEDADE SANTARÉM	57175890/1	2009/2010	04.01.2011 A 02.02.2011
TAMARA CUNHA MENDES	57175525/1	2009/2010	03.01.2011 A 01.02.2011
TATIANA MICHÉLE DIAS CUSTÓDIO	57218144/1	2009/2010	03.01.2011 A 01.02.2011
TEREZA CRISTINA DE SOUZA FREITAS	54191363/1	2009/2010	03.01.2011 A 01.02.2011
THÁIS BORGES DE OLIVEIRA	57201738/1	2009/2010	03.01.2011 A 01.02.2011
VICTOR MENDES DA SILVA	57175833/1	2009/2010	03.01.2011 A 01.02.2011
VIVIAN DOS SANTOS VIEIRA MENDES	57201676/1	2009/2010	03.01.2011 A 01.02.2011
WALBER TEIXEIRA PAULA	57200668/1	2009/2010	17.01.2011 A 15.02.2011
WALDELI ROZANE SILVA DE MESQUITA	57175271/1	2009/2010	03.01.2011 A 01.02.2011
WILSON ROCHA MARTINS	57201901/1	2009/2010	03.01.2011 A 01.02.2011

DÊ-SE CIÊNCIA, REGISTRE-SE E CUMPRA-SE

Belém, 22 de dezembro de 2010

GETULIO BICUDO LEME

Diretor de Gestão Administrativa e Financeira

DESIGNAÇÃO

NÚMERO DE PUBLICAÇÃO: 192193

PORTARIA Nº. 3.845/2010-GAB/SEMA DE 21 DE DEZEMBRO DE 2010

ASSUNTO: **DESIGNAÇÃO**

O Secretário de Estado de Meio Ambiente, usando das atribuições que lhe são conferidas;

R E S O L V E:

1- **Designar** a servidora **ROSIANE DA SILVA SOUZA**, matrícula nº. 54189442/2, ocupante do cargo de Engenheiro Agrônomo, para responder pela Gerência de Projetos de Processamento de Produtos e Subprodutos Florestais - GEPROF, na ausência da Gerente **DEUZALINA SANTOS DE AQUINO**, matrícula nº 5035953/3, nos períodos de 20/12 A 24/12/2010 e 03/01 A 08/01/2011.

DÊ-SE CIÊNCIA, REGISTRE-SE E CUMPRA-SE.

Belém, 21 de Dezembro de 2010

EDIVALDO PEREIRA DA SILVA

Secretário de Estado de Meio Ambiente-SEMA

CONCESSÃO DE GTI

NÚMERO DE PUBLICAÇÃO: 192188

PORTARIA Nº. 3857/2010-GAB/SEMA DE 22 DE DEZEMBRO DE 2010

O Secretário de Estado de Meio Ambiente, no uso das atribuições que lhe são conferidas;

R E S O L V E:

Conceder Gratificação por Tempo Integral, no percentual de 70%, aos servidores **RODRIGO VIEIRA BENADUCE**, matrícula nº. 55589264/3, e **MARCÉLIA DA SILVA CORRÊA**,

matrícula nº 5785642/1, lotados na Coordenadoria de Unidade de Conservação - CUC, a partir de 20/12/2010.

DÊ-SE CIÊNCIA, REGISTRE-SE E CUMPRE-SE.

Belém, 22 de dezembro de 2010

EDIVALDO PEREIRA DA SILVA

Secretário de Estado de Meio Ambiente

DESIGNAÇÃO

NÚMERO DE PUBLICAÇÃO: 192189

PORTARIA Nº. 3.847/2010-GAB/SEMA DE 21 DE DEZEMBRO DE 2010

ASSUNTO: **DESIGNAÇÃO**

O Secretário de Estado de Meio Ambiente, usando das atribuições que lhe são conferidas;

R E S O L V E:

1- **Designar** o servidor **MARIO AUGUSTO BERREDO REIS DE NOVAIS**, matrícula nº. 57231553/1, ocupante do cargo de Gerente, para responder pela Gerência de Transporte e Produtos Florestais - GESFLORA, em substituição ao titular **FERNANDO DO LIVRAMENTO DINIZ**, matrícula nº 57222756/2 no período de 13/12/2010 a 11/01/2011, durante suas férias regulamentares.

DÊ-SE CIÊNCIA, REGISTRE-SE E CUMPRE-SE.

Belém, 21 de Dezembro de 2010

EDIVALDO PEREIRA DA SILVA

Secretário de Estado de Meio Ambiente/SEMA

FÉRIAS

NÚMERO DE PUBLICAÇÃO: 192190

PORTARIA Nº. 3858/2010-GAB/SEMA DE 22 DE DEZEMBRO DE 2010

ASSUNTO: **FÉRIAS**

O Diretor de Gestão Administrativa e Financeira, usando das atribuições que lhe são conferidas através da Portaria nº. 1.105/2009-GAB/SEMA de 18.06.2009;

R E S O L V E:

Conceder 10 (dez) dias de Férias, remanescente do exercício 2008/2009, à servidora **MARIALVA FRANCO PINHEIRO**, matrícula 57197865/1, concedida através das Portarias 1016/2009 e 144/10-GAB/SEMA, no período de 03 a 12.01.11.

DÊ-SE CIÊNCIA, REGISTRE-SE E CUMPRE-SE.

Belém, 22 de dezembro de 2010

GETULIO BICUDO LEME

Diretor de Gestão Administrativa e Financeira

FÉRIAS

NÚMERO DE PUBLICAÇÃO: 192453

PORTARIA Nº. 3864/2010-GAB/SEMA DE 23 DE DEZEMBRO DE 2010

ASSUNTO: FÉRIAS

O Diretor de Gestão Administrativa e Financeira, usando das atribuições que lhe são conferidas através da Portaria nº. 1.105/2009-GAB/SEMA de 18.06.2009;

R E S O L V E:

Conceder 30 (trinta) dias de Férias regulamentares ao servidor **FRANCISCO CARLOS TERRA RUIVO**, matrícula 5167159/1, referente ao exercício 2009, no período de 02 a 31.01.11.

DÊ-SE CIÊNCIA, REGISTRE-SE E CUMPRE-SE.

Belém, 23 de dezembro de 2010

GETULIO BICUDO LEME

Diretor de Gestão Administrativa e Financeira

CONCESSÃO DE GTI

NÚMERO DE PUBLICAÇÃO: 192463

PORTARIA Nº. 3865/2010-GAB/SEMA DE 23 DE DEZEMBRO DE 2010

O Secretário de Estado de Meio Ambiente, no uso das atribuições que lhe são conferidas;

R E S O L V E:

Conceder Gratificação por Tempo Integral, no percentual de 70%, ao servidor **LUIZ GUSTAVO NASCIMENTO COSTA**, matrícula nº. 57175892/1, ocupante do cargo de Auxiliar

Operacional, lotado na Coordenadoria de Projetos Agrosilvi-Pastoris, a partir de 21/12/2010.

DÊ-SE CIÊNCIA, REGISTRE-SE E CUMPRE-SE.

Belém, 23 de dezembro de 2010

EDIVALDO PEREIRA DA SILVA

Secretário de Estado de Meio Ambiente

INSTITUTO DE DESENVOLVIMENTO FLORESTAL

CONVÊNIO

NÚMERO DE PUBLICAÇÃO: 192445

CONVÊNIO: 40

Exercício: 2010

Objeto: O presente convênio objetiva a integração de esforços entre os participantes para promover, em regime de colaboração, visa aumentar áreas de florestas dos agricultores familiares dos municípios de Santarém e Distritos de Santarém, Mojuí dos Campos proporcionando o aumento da biodiversidade assim como a renda familiar. Surge então a oportunidade de se acrescentar uma forma de economia complementar a já tradicional, através da aquisição de mudas e realização de cursos de capacitação em economia florestal.

Valor Total: 192.415,00

Assinatura: 23/12/2010

Vigência: 23/12/2010 a 30/07/2011

Orçamento:

Programa de Trabalho	Natureza da Despesa	Fonte do Recurso	Origem do Recurso
18541122648000000	335041	0261000000	Estadual

Partes:

Beneficiário ente Privado: INST MANANCIAL PARA GEST DE PESQ E CONS DOS REC HID DA AMAZ

Endereço: RUA ANGELIM, 2157

CEP. 66000000 - SANTARÉM/PA

Concedente: INSTITUTO DE DESENVOLVIMENTO FLORESTAL DO ESTADO DO PARÁ

Ordenador: EMANUEL PINHEIRO CHAVES

PORTARIA Nº 607 DE 23 DE DEZEMBRO DE 2010

NÚMERO DE PUBLICAÇÃO: 192176

O DIRETOR GERAL EM EXERCÍCIO DO INSTITUTO DE DESENVOLVIMENTO FLORESTAL DO ESTADO DO PARÁ - IDEFLOR, usando de suas atribuições legais que lhe são conferidas, de acordo com o Art.77, I e Art. 81 da Lei nº5.810, de 24 de janeiro de 1994 e ainda conforme processo nº2010/300042.

R E S O L V E:

Conceder ao servidor **LEANDRO PEREIRA DA SILVA**, matrícula nº55589894, ocupante do cargo de Coordenador de Grupo Técnico, 07 (sete) dias de Licença para Tratamento de Saúde, no período de 06 a 12/12/2010, sem prejuízo de sua remuneração.

DÊ-SE CIÊNCIA, REGISTRE-SE, PUBLIQUE-SE E CUMPRE-SE.

EMANUEL PINHEIRO CHAVES

Diretor Geral, em exercício.

PORTARIA Nº 608 DE 23 DE DEZEMBRO DE 2010.

NÚMERO DE PUBLICAÇÃO: 192172

O DIRETOR GERAL EM EXERCÍCIO DO INSTITUTO DE DESENVOLVIMENTO FLORESTAL DO ESTADO DO PARÁ - IDEFLOR, usando de suas atribuições legais que lhe são conferidas, de acordo com o Art.77, I e Art. 81 da Lei nº5.810, de 24 de janeiro de 1994 e ainda conforme processo nº2010/300007.

R E S O L V E:

Conceder a servidora **PRISCILLA WELLINGTON GOMES MAGALHÃES**, matrícula nº57194868, ocupante do cargo de

Gerente Técnico, 15 (quinze) dias de Licença para Tratamento de Saúde, no período de 08 a 23/12/2010, sem prejuízo de sua remuneração.

DÊ-SE CIÊNCIA, REGISTRE-SE, PUBLIQUE-SE E CUMPRE-SE.

EMANUEL PINHEIRO CHAVES

Diretor Geral, em exercício.

TRANSFERÊNCIA DE FÉRIAS

NÚMERO DE PUBLICAÇÃO: 192156

PORTARIA Nº 606 DE 23 DE DEZEMBRO DE 2010

O Diretor Geral em exercício do Instituto de Desenvolvimento Florestal do Estado do Pará - IDEFLOR, usando de suas atribuições legais que lhe são conferidas

RESOLVE:
TRANSFERIR, por necessidade de serviço, o período de 14 a 31/12/2010 para 03 a 20/01/2011 o gozo das férias do servidor; **PHILLIPE ALENCAR DE VILHENA**, matrícula nº57190018, ocupante do cargo de Chefe de Controle Interno, lotado no Controle Interno deste Instituto, concedida através da PORTARIA Nº 533 de 04/11/2010 publicada no DOE nº 31.785 de 05/11/2010.

DÊ-SE CIÊNCIA, PUBLIQUE-SE E CUMPRE-SE

EMANUEL PINHEIRO CHAVES

DIRETOR GERAL, EM EXERCÍCIO.

SECRETARIA DE ESTADO DE SEGURANÇA PÚBLICA

TERMO DE PARCERIA

NÚMERO DE PUBLICAÇÃO: 192217

TERMO DE PARCERIA Nº 001-PM/PA - SSP/PA-2010

Objeto: Prestação de serviços pelo Instituto Brasileiro de Combate ao Crime no programa de tele-atendimento do "Disque-Denúncia", nos Municípios de Parauapebas e Marabá.

Vigência: 48 (quarenta e oito) meses a partir da data de sua assinatura.

Polícia Militar do Estado do Pará

Augusto Emanuel Cardoso Leitão - Comandante Geral/PM-PA.

Instituto Brasileiro de Combate ao Crime

José Antônio Borges Fortes - Diretor Geral

Secretaria de Estado de Segurança Pública

Geraldo José Araújo - Secretário de Segurança Pública

DIÁRIA

NÚMERO DE PUBLICAÇÃO: 192389

PORTARIA: 562/2010-DG

Objetivo: Para acompanhamento dos bens adquiridos por intermédio dos recursos provenientes do Convênio nº 297/2008.

Fundamento Legal: Decreto nº 2.819/1994 e PORTARIA Nº 419/2007-SEAD.

Origem: BELÉM/PA - BRASIL

Destino(s):

Paragominas/PA - Brasil<br

Servidor(es):

55850401/Frank Roberto Lima Matos (SGT/PM) / 3.0 diárias (Alimentação) / de 25/11/2010 a 27/11/2010

55850401/Frank Roberto Lima Matos (SGT/PM) / 2.0 diárias (Pousada) / de 25/11/2010 a 27/11/2010<br

Ordenador: JOSÉ FERREIRA SALES

DIÁRIA

NÚMERO DE PUBLICAÇÃO: 192373

PORTARIA: 556/2010-DG

Objetivo: Realizar serviços de manutenção preventiva, corretiva e a instalação estação de comunicação fixas, móveis e portáteis e estação de rádio base nos municípios.

Fundamento Legal: Decreto nº 2.819/1994 e PORTARIA Nº 419/2007-SEAD.

Origem: BELÉM/PA - BRASIL

Destino(s):

Altamira/PA - Brasil

Aveiro/PA - Brasil

Brasil Novo/PA - Brasil
Itaituba/PA - Brasil
Jacareacanga/PA - Brasil
Medicilândia/PA - Brasil
Novo Progresso/PA - Brasil
Placas/PA - Brasil
Porto de Moz/PA - Brasil
Rurópolis/PA - Brasil
Senador José Porfírio/PA - Brasil
Trairão/PA - Brasil
Uruará/PA - Brasil
Vitória do Xingú/PA - Brasil<br

Servidor(es):

5045088/José Rainier do Carmo Machado (1º SGT/PM) / 12.0 diárias (Alimentação) / de 29/11/2010 a 10/12/2010

5045088/José Rainier do Carmo Machado (1º SGT/PM) / 11.0 diárias (Pousada) / de 29/11/2010 a 10/12/2010<br

Ordenador: JOSÉ FERREIRA SALES

DIÁRIA

NÚMERO DE PUBLICAÇÃO: 192393

PORTARIA: 563/2010-DG

Objetivo: Para acompanhamento dos bens adquiridos por intermédio dos recusos provenientes do Convênio nº 297/2008.

Fundamento Legal: Decreto nº 2.819/1994 e PORTARIA Nº 419/2007-SEAD.

Origem: BELÉM/PA - BRASIL

Destino(s):

Parauapebas/PA - Brasil

Redenção/PA - Brasil

Tucuruí/PA - Brasil<br

Servidor(es):

571949731/Nildsem Rodrigues da Silva (Diretor/CEI) / 7.5 diárias (Completa) / de 05/12/2010 a 12/12/2010<br

Ordenador: JOSÉ FERREIRA SALES

DIÁRIA

NÚMERO DE PUBLICAÇÃO: 192361

PORTARIA: 555/2010-DG

Objetivo: Realizar serviços de manutenção preventiva, corretiva e a instalação estação de comunicação fixas, móveis e portáteis e estação de rádio base nos municípios.

Fundamento Legal: Decreto nº 2.819/1994 e PORTARIA Nº 419/2007-SEAD.

Origem: BELÉM/PA - BRASIL

Destino(s):

Altamira/PA - Brasil

Aveiro/PA - Brasil

Brasil Novo/PA - Brasil

Itaituba/PA - Brasil

Jacareacanga/PA - Brasil

Medicilândia/PA - Brasil

Novo Progresso/PA - Brasil

Placas/PA - Brasil

Porto de Moz/PA - Brasil

Rurópolis/PA - Brasil

Senador José Porfírio/PA - Brasil

Trairão/PA - Brasil

Uruará/PA - Brasil

Vitória do Xingú/PA - Brasil<br

Servidor(es):

228761/Antonio Carlos dos Santos Silva (CB/PM) / 12.0 diárias (Alimentação) / de 29/11/2010 a 10/12/2010

228761/Antonio Carlos dos Santos Silva (CB/PM) / 11.0 diárias (Pousada) / de 29/11/2010 a 10/12/2010<br

Ordenador: JOSÉ FERREIRA SALES

DIÁRIA

NÚMERO DE PUBLICAÇÃO: 192304

PORTARIA: 554/2010-DG

Objetivo: Realizar serviços de manutenção preventiva, corretiva e a instalação estação de comunicação fixas, móveis e portáteis e estação de rádio base nos municípios.

Fundamento Legal: Decreto nº 2.819/1994 e PORTARIA Nº 419/2007-SEAD.

Origem: BELÉM/PA - BRASIL

Destino(s):

Altamira/PA - Brasil

Aveiro/PA - Brasil

Brasil Novo/PA - Brasil

Itaituba/PA - Brasil

Jacareacanga/PA - Brasil

Medicilândia/PA - Brasil

Novo Progresso/PA - Brasil

Placas/PA - Brasil

Porto de Moz/PA - Brasil

Rurópolis/PA - Brasil

Senador José Porfírio/PA - Brasil

Trairão/PA - Brasil

Uruará/PA - Brasil

Vitória do Xingú/PA - Brasil<br

Servidor(es):

54262511/Mauro Joaquim Cravo Barbosa (CB/BM) / 12.0 diárias (Alimentação) / de 29/11/2010 a 10/12/2010

54262511/Mauro Joaquim Cravo Barbosa (CB/BM) / 11.0 diárias (Pousada) / de 29/11/2010 a 10/12/2010<br

Ordenador: JOSÉ FERREIRA SALES

POLÍCIA CIVIL

TERMO DE DOAÇÃO DE BENS MÓVEIS Nº002/2010

NÚMERO DE PUBLICAÇÃO: 192173

ORGÃO DOADOR: POLICIA CIVIL DO ESTADO DO PARÁ		
ORGÃO/ ENTIDADE RECEBEDOR (A): FUNDAÇÃO PESTALOZZI		
Tendo em vista o Processo nº 2010/300431 de 15/12/2010, fica efetivada através do presente documento a doação do(s) bem(s) abaixo discriminado(s)		
ORD	DESCRIÇÃO DO BEM	RP
01	Moto Honda 125 Placa JUB-4917 ANO 2000	SRP
02	Moto Honda 125 Placa JUB 4907 ANO 2000	SRP
03	Moto Suzuki Placa JVC 3291 ANO 2005	SRP
04	Veículo GM Corsa MPFI Placa JTV 9451 ANO 00/01	SRP

05	Veiculo Astra Sedan Placa JVG 9239 ANO 2004	SRP
06	Veículo Parati JUO 8683 Placa 8683 ANO 2004	SRP
07	Veiculo Corsa Classic Placa JVC 3051 ANO 2005	SRP
08	Veiculo Nissan Frontier Placa JTL 9357 ANO 2006	SRP
09	Veiculo Nissan Frontier Placa JUW4608 ANO 2005	SRP
10	Veiculo Ranger XL Placa JTN 6519 ANO 2006	SRP
11	Veículo Gol 1.6 Placa NSK 2558 ANO 2009	SRP
12	Veiculo Nissan Frontier Placa JUO 1381 ANO 2003	SRP
13	Veiculo Kombi Placa JUP 3322 ANO 2004	SRP
14	Veiculo Nissan Frontier Placa JUL 3177 ANO 2004	SRP
15	Veiculo Nissan Frontier Placa JUL 3357 ANO 2004	SRP
16	Veiculo Nissan Frontier Placa JUL 3347 ANO 2004	SRP
17	Veiculo Corsa Placa JUO 1558 ANO 2004	SRP
18	Veiculo Iveco Placa – ANO 2004	SRP
19	Veiculo Nissan Frontier XE Placa JUT 4597 ANO 2005	SRP
20	Veiculo Nissan Frontier XE Placa JUJ 0187 ANO 2005	SRP
21	Veiculo Nissan Frontier XE Placa JUO 0981 ANO 2003/04	SRP

ORGÃO DOADOR ÓRGÃO/ENTIDADE RECEBEDORA

DATA: 21/12/2010

NOME DO TITULAR: RAIMUNDO BENASSULY MAUÉS JUNIOR

NOME DO TITULAR: MARIA IERECÊ S. MENDES

TERMO DE ENTREGA DE VEÍCULOS Nº002/2010

Por intermédio deste Termo, estamos entregando à Fundação Pestalozzi, os veículos abaixo discriminados:

ORD	DESCRIÇÃO DO BEM	RP
01	Moto Honda 125 Placa JUB-4917 ANO 2000	SRP
02	Moto Honda 125 Placa JUB 4907 ANO 2000	SRP
03	Moto Suzuki Placa JVC 3291 ANO 2005	SRP
04	Veículo GM Corsa MPFI Placa JTV 9451 ANO 00/01	SRP
05	Veiculo Astra Sedan Placa JVG 9239 ANO 2004	SRP
06	Veículo Parati JUO 8683 Placa 8683 ANO 2004	SRP
07	Veiculo Corsa Classic Placa JVC 3051 ANO 2005	SRP
08	Veiculo Nissan Frontier Placa JTL 9357 ANO 2006	SRP
09	Veiculo Nissan Frontier Placa JUW4608 ANO 2005	SRP
10	Veiculo Ranger XL Placa JTN 6519 ANO 2006	SRP
11	Veículo Gol 1.6 Placa NSK 2558 ANO 2009	SRP
12	Veiculo Nissan Frontier Placa JUO 1381 ANO 2003	SRP
13	Veiculo Kombi Placa JUP 3322 ANO 2004	SRP

14	Veiculo Nissan Frontier Placa JUL 3177 ANO 2004	SRP
15	Veiculo Nissan Frontier Placa JUL 3357 ANO 2004	SRP
16	Veiculo Nissan Frontier Placa JUL 3347 ANO 2004	SRP
17	Veiculo Corsa Placa JUO 1558 ANO 2004	SRP
18	Veiculo Iveco Placa - ANO 2004	SRP
19	Veiculo Nissan Frontier XE Placa JUT 4597 ANO 2005	SRP
20	Veiculo Nissan Frontier XE Placa JUU 0187 ANO 2005	SRP
21	Veiculo Nissan Frontier XE Placa JUO 0981 ANO 2003/04	SRP

ORGÃO DOADOR ÓRGÃO/ENTIDADE RECEBEDORA

DATA:21/12/2010

NOME DO TITULAR: RAIMUNDO BENASSULY MAUES JUNIOR

NOME DO TITULAR: MARIA IERECÊ S. MENDES

TERMO DE ENTREGA DE VEÍCULOS Nº002/2010

Por intermédio deste Termo, estamos entregando ao Centro de Recuperação de Dependência Química "Nova Vida", os veículos abaixo discriminados:

ORD	DESCRIÇÃO DO BEM	RP
01	Moto Honda XLR - CHASSI 9C2JD17201R018530	SRP
02	Moto Honda XLR - CHASSI 9C2JD17201R018482	SRP
03	GM CORSA WIND CHASSI 9BGSC68N02B152829	SRP
04	MITSUBISHI L200 CHASSI 93XJNK3404C332834	SRP
05	MITSUBISHI L200 CHASSI 93XJNK3404C332842	SRP
06	NISSAN FRONTIER XE CHASSI 94DCMUD224J448602	SRP
07	RENAULT CLIO HATCH CHASSI 93YBB01153J402872	SRP
08	RENAULT CLIO HATCH CHASSI 93YBB01153J408194	SRP
09	CORSA CLASSIC CHASSI 9BGSB19N04B120039	SRP
10	CORSA CLASSIC CHASSI 9BGSB19N04B119670	SRP
11	CORSA CLASSIC CHASSI 9BGSB19N04B120749	SRP
12	CORSA CLASSIC CHASSI 9BGSB19N04B119515	SRP
13	CORSA CLASSIC CHASSI 9BGSB19N04B122384	SRP
14	NISSAN FRONTIER XE CHASSI 94DCMUD224J452355	SRP
15	RENAULT CLIO SEDAN CHASSI 93YLB01154J480877	SRP
16	RENAULT CLIO SEDAN CHASSI 93YLB01154J475370	SRP
17	RENAULT CLIO SEDAN CHASSI 93YLB01154J475414	SRP
18	RENAULT CLIO SEDAN CHASSI 93YLB01154J477648	SRP
19	RENAULT CLIO SEDAN CHASSI 93YLB01154J477891	SRP
20	RENAULT CLIO SEDAN CHASSI 93YLB01154J480659	SRP
21	RENAULT CLIO SEDAN CHASSI 93YLB01154J480954	SRP
22	RENAULT CLIO SEDAN CHASSI 93YLB01154J474804	SRP

23	RENAULT CLIO SEDAN CHASSI 93YLB01154J474841	SRP
24	RENAULT CLIO SEDAN CHASSI 93YLB01154J475169	SRP
25	RENAULT CLIO SEDAN CHASSI 93YLB01154J475174	SRP
26	RENAULT CLIO SEDAN CHASSI 93YLB01154J475228	SRP
27	VW KOMBI CHASSI 9BWGB07X84P003765	SRP
28	VW KOMBI CHASSI 9BWGB07X54P003748	SRP
29	VW KOMBI CHASSI 9BWGB07X54P003578	SRP
30	PARATI 1.6 TRACKFIELD CHASSI 9BWD05WX8T112393	SRP
31	MITSUBISHI L200 CHASSI 93XGNK7408C740101	SRP

ÓRGÃO DOADOR ÓRGÃO/ENTIDADE RECEBEDORA

DATA:21/12/2010

NOME DO TITULAR: RAIMUNDO BENASSULY MAUES JUNIOR

NOME DO TITULAR: MARIA IERECÊ S. MENDES

TERMO DE BAIXA DE BENS MÓVEIS - VEÍCULOS

NÚMERO DE PUBLICAÇÃO: 192184

ÓRGÃO: POLÍCIA CIVIL DO ESTADO DO PARÁ

Nº007/2010

01	Moto Honda 125 Placa JUB-4917 ANO 2000	SRP	INSERVIBILIDADE
02	Moto Honda 125 Placa JUB 4907 ANO 2000	SRP	INSERVIBILIDADE
03	Moto Suzuki Placa JVC 3291 ANO 2005	SRP	INSERVIBILIDADE
04	Veículo GM Corsa MPFI Placa JTV 9451 ANO 00/01	SRP	INSERVIBILIDADE
05	Veículo Astra Sedan Placa JVG 9239 ANO 2004	SRP	INSERVIBILIDADE
06	Veículo Parati JUO 8683 Placa 8683 ANO 2004	SRP	INSERVIBILIDADE
07	Veículo Corsa Classic Placa JVC 3051 ANO 2005	SRP	INSERVIBILIDADE
08	Veículo Nissan Frontier Placa JTL 9357 ANO 2006	SRP	INSERVIBILIDADE
09	Veículo Nissan Frontier Placa JUW4608 ANO 2005	SRP	INSERVIBILIDADE
10	Veículo Ranger XL Placa JTN 6519 ANO 2006	SRP	INSERVIBILIDADE
11	Veículo Gol 1.6 Placa NSK 2558 ANO 2009	SRP	INSERVIBILIDADE
12	Veículo Nissan Frontier Placa JUO 1381 ANO 2003	SRP	INSERVIBILIDADE
13	Veículo Kombi Placa JUP 3322 ANO 2004	SRP	INSERVIBILIDADE
14	Veículo Nissan Frontier Placa JUL 3177 ANO 2004	SRP	INSERVIBILIDADE
15	Veículo Nissan Frontier Placa JUL 3357 ANO 2004	SRP	INSERVIBILIDADE
16	Veículo Nissan Frontier Placa JUL 3347 ANO 2004	SRP	INSERVIBILIDADE
17	Veículo Corsa Placa JUO 1558 ANO 2004	SRP	INSERVIBILIDADE

18	Veiculo Iveco Placa - ANO 2004	SRP	INSERVIBILIDADE
19	Veiculo Nissan Frontier XE Placa JUT 4597 ANO 2005	SRP	INSERVIBILIDADE
20	Veiculo Nissan Frontier XE Placa JUU 0187 ANO 2005	SRP	INSERVIBILIDADE
21	Veiculo Nissan Frontier XE Placa JUO 0981 ANO 2003/04	SRP	INSERVIBILIDADE

UNIDADE DE PATRIMÔNIO TITULAR DO ÓRGÃO

DATA: 21/12/2010

NOME DO TITULAR: RAIMUNDO BENASSULY MAUES JUNIOR

NOME DO TITULAR: MARIA IERECÊ S. MENDES

PORTARIA N.º704 /2010-DGPC/DIVERSOS/16 DE DEZEMBRO DE 2010

NÚMERO DE PUBLICAÇÃO: 192216

O Delegado Geral da Polícia Civil, no uso de suas atribuições, conferidas pelo artigo 8º da Lei Complementar n.º 022/94 (Lei Orgânica da Polícia Civil).....

CONSIDERANDO: os termos da Lei Complementar n.º 022, de 15/03/1994, e alterações posteriores, que confere ao Delegado Geral, atribuições para dirigir a Polícia Civil e praticar os demais atos necessários à eficaz administração da Instituição Policial; CONSIDERANDO: o poder de autotutela inerente à Administração Pública, que lhe confere a faculdade de tornar sem efeito seus próprios atos em respeito à preservação da legalidade administrativa;

CONSIDERANDO: os termos do Ofício n.º 585/2010, de 09/12/2010, de lavra do Coordenador do Programa Segurança Cidadã, Coronel Osmar Vieira da Costa Júnior:

R E S O L V E: I - TORNAR SEM EFEITO, os termos da PORTARIA Nº 693/2010-DGPC/DIVERSOS, de 01/12/2010, que revogou os termos da PORTARIA Nº 185/2008-DGPC/DIVERSOS, de 16/04/2009, que colocou à disposição da Casa Civil da Governadoria o servidor VICENTE DE PAULO VIANNA OLIVEIRA, Delegado de Polícia Civil, matrícula nº 700029/1, a contar de 01/11/2010; II - Determinar às Diretorias de Polícia Metropolitana, de Administração e de Recursos Humanos para que adotem as devidas providências ao fiel cumprimento do presente Ato.

REGISTRE-SE, PUBLIQUE-SE E CUMPRE-SE/RAIMUNDO BENASSULY MAUES JÚNIOR-Delegado Geral da Polícia Civil.

PORTARIA N.º710/2010-DGPC/DIVERSOS/21 DE

DEZEMBRO DE 2010

NÚMERO DE PUBLICAÇÃO: 192222

O Delegado Geral da Polícia Civil, no uso de suas atribuições, conferidas pelo artigo 8º da Lei Complementar n.º 022/94 (Lei Orgânica da Polícia Civil).....

CONSIDERANDO: os termos da Lei Complementar n.º 022, de 15/03/1994 e alterações posteriores, que confere ao Delegado Geral, atribuições para dirigir a Polícia Civil e praticar os demais atos necessários à eficaz administração da Instituição Policial; CONSIDERANDO: os termos do Decreto n.º 2.235, de 16/07/1997, em seu artigo 1º, alínea "d", combinado com o disposto na Instrução Normativa n.º 001-SEAD, de 31/03/2003, em seu artigo 1º, §§ 1º e 5º;

R E S O L V E: I - REVOGAR, os termos da PORTARIA Nº 180/2007-DGPC/DIVERSOS, de 21/02/2007, que colocou à disposição da Casa Civil da Governadoria o servidor CAROLINO OLEGÁRIO CHAVES, Escrivão de Polícia Civil, matrícula nº 5834970/1, a contar de 16/12/2010;

II - LOTAR o servidor CAROLINO OLEGÁRIO CHAVES, Escrivão de Polícia Civil, matrícula nº 5834970/1, na Corregedoria

CANCELAMENTO DE PORTARIA**NÚMERO DE PUBLICAÇÃO: 192321****PORTARIA Nº 1625/2010-NAR/NGP.SUSIPE, DE 13/12/2010, PUBLICADA NO DOE Nº 31813, DE 17/12/2010.****MOTIVO: CANCELAMENTO DA VIAGEM.****ERRATA DE PORTARIA****NÚMERO DE PUBLICAÇÃO: 192316**

ERRATA da PORTARIA Nº 142/10-CGPEN/SUSIPE, de 14/12/10, publicada no DOE nº 31816, de 22.12.10:

Onde se lê: Sindicância Administrativa Investigatória nº 1541/09-CGP/SUSIPE;

Leia-se: Apuração Sumária nº 1541/09-CGP/SUSIPE.

TORNAR SEM EFEITO**NÚMERO DE PUBLICAÇÃO: 192319**

O Superintendente do Sistema Penitenciário do Estado do Pará, no uso de suas atribuições legais, torna sem efeito a publicação da Dispensa de Licitação nº 047/2010/SUSIPE, publicada no DOE nº 31810, de 14/12/2010, Número de Publicação: 189288. Belém/PA, 23 de dezembro de 2010.

JUSTINIANO ALVES JÚNIOR

Superintendente do Sistema Penitenciário do Estado do Pará

O Superintendente do Sistema Penitenciário do Estado do Pará, no uso de suas atribuições legais, torna sem efeito a publicação do Contrato nº 048/2010/SUSIPE, publicado no DOE nº 31810, de 14/12/2010, Número de Publicação: 189278.

Belém/PA, 23 de dezembro de 2010.

JUSTINIANO ALVES JÚNIOR

Superintendente do Sistema Penitenciário do Estado do Pará

O Superintendente do Sistema Penitenciário do Estado do Pará, no uso de suas atribuições legais, torna sem efeito a publicação da PORTARIA Nº 1357/2010-Gab/SUSIPE, publicada no DOE nº 31810, de 14/12/2010, Número de Publicação: 188945.

Belém/PA, 23 de dezembro de 2010.

JUSTINIANO ALVES JÚNIOR

Superintendente do Sistema Penitenciário do Estado do Pará

DEPARTAMENTO DE TRÂNSITO DO ESTADO DO PARÁ**PORTARIA Nº 4632/2010/DG/DUR/RENACH****NÚMERO DE PUBLICAÇÃO: 192387**

A Diretora Geral deste Departamento de Trânsito do Estado do Pará, no uso de suas atribuições legais e,

CONSIDERANDO o disposto no Art. 22, incisos I, II e X, da lei 9.503, de 23 de setembro de 1997, que instituiu o Código de Trânsito Brasileiro; acrescida da Lei nº 9.602, de 22 de fevereiro de 1998;

CONSIDERANDO o que estabelecem as Resoluções nº 168/2004 e 169/2005 do Conselho Nacional de Trânsito – CONTRAN e demais atos normativos afins;

CONSIDERANDO o requerimento da empresa AUTO ESCOLA GLOBO LTDA-ME, CNPJ nº 02.940.315/0002-25, nome de fantasia AUTO ESCOLA GLOBO junto a este órgão;

CONSIDERANDO que as exigências legais foram atendidas;

R E S O L V E:

Art.1.º RENOVAR o registro do CFC GLOBO FILIAL (CLASSIFICAÇÃO A/B), sob o nº 882, junto a este Departamento de Trânsito, para ministrar os programas de formação e aperfeiçoamento teórico-técnico e/ ou prática de direção veicular a candidatos e condutores, com atuação no Município de PARAUPEBAS/PA, em tudo observada a legislação em vigor.

Art. 2.º REVOGAR a Portaria 2555/2010-DG/DUR/RENACH de suspensão do centro, retornando o mesmo as suas atividades normais;

Art. 3.º O registro a que se refere o ARTIGO 1º, terá validade de 01 (UM) ANO a contar da publicação desta portaria, salvo determinação contrária do Departamento de Trânsito do Estado do Pará - DETRAN/PA. A renovação deste registro deverá atender as exigências da legislação em vigor.

Art. 3.º Ficam revogadas as disposições em contrário.

Dê-se ciência, publique-se, registre-se e cumpra-se.

Belém, 23 de dezembro de 2010.

ROSYMARY NEVES TEIXEIRA

Diretora Geral

PORTARIA Nº 4629/2010/DG/DUR/RENACH**NÚMERO DE PUBLICAÇÃO: 192390**

A Diretora Geral deste Departamento de Trânsito do Estado do Pará, no uso de suas atribuições legais e,

CONSIDERANDO o disposto no Art. 22, incisos I, II e X, da lei 9.503, de 23 de setembro de 1997, que instituiu o Código de Trânsito Brasileiro; acrescida da Lei nº 9.602, de 22 de fevereiro de 1998;

CONSIDERANDO o que estabelecem as Resoluções nº 168/2004 do Conselho Nacional de Trânsito – CONTRAN e demais atos normativos afins;

CONSIDERANDO o requerimento da empresa FEITOSA & FEITOSA LTDA, CNPJ nº 04.851.829/0003-10, nome de fantasia CFC AUTO ESCOLA MODELO, junto a este órgão;

CONSIDERANDO que as exigências Legais foram atendidas;

R E S O L V E:

Art.1.º RENOVAR o registro do CFC MODELO FILIAL (CLASSIFICAÇÃO A/B), sob o nº 1071, junto a este Departamento de Trânsito, para ministrar os programas de formação e aperfeiçoamento teórico-técnico e/ ou prática de direção veicular a candidatos e condutores, com atuação no Município de TOMÉ-AÇU/PA, em tudo observada a Legislação em vigor.

Art. 2.º O registro a que se refere o ARTIGO 1º, terá validade de 01 (UM) ANO a contar da publicação desta portaria, salvo determinação contrária do Departamento de Trânsito do Estado do Pará - DETRAN/PA. A renovação deste registro deverá atender as exigências da Legislação em vigor.

Art. 3.º Ficam revogadas as disposições em contrário.

Dê-se ciência, publique-se, registre-se e cumpra-se.

Belém, 23 de dezembro de 2010.

ROSYMARY NEVES TEIXEIRA

Diretora Geral

PORTARIA Nº 4631/2010/DG/DUR/RENACH**NÚMERO DE PUBLICAÇÃO: 192378**

A Diretora Geral deste Departamento de Trânsito do Estado do Pará, no uso de suas atribuições legais e,

CONSIDERANDO o disposto no Art. 22, incisos I, II e X, da lei 9.503, de 23 de setembro de 1997, que instituiu o Código de Trânsito Brasileiro; acrescida da Lei nº 9.602, de 22 de fevereiro de 1998;

CONSIDERANDO o que estabelecem as Resoluções nº 168/2004 e 169/2005 do Conselho Nacional de Trânsito – CONTRAN e demais atos normativos afins;

CONSIDERANDO o requerimento da empresa P DEL AGUILAL SANTIAGO EPP, CNPJ nº 03.890.117/0003-48, nome de fantasia AUTO ESCOLA FOCA, junto a este órgão;

CONSIDERANDO que as exigências legais foram atendidas;

R E S O L V E:

Art.1.º RENOVAR o registro do CFC FOCA FILIAL (CLASSIFICAÇÃO A/B), sob o nº 658, junto a este Departamento de Trânsito, para ministrar os programas de formação e aperfeiçoamento teórico-técnico e/ ou prática de direção veicular a candidatos e condutores, com atuação no Município de PARAUPEBAS/PA, em tudo observada a legislação em vigor.

Art. 2.º O registro a que se refere o ARTIGO 1º, terá validade de 01 (UM) ANO a contar da publicação desta portaria, salvo

determinação contrária do Departamento de Trânsito do Estado do Pará - DETRAN/PA. A renovação deste registro deverá atender as exigências da legislação em vigor.

Art. 3.º Ficam revogadas as disposições em contrário.

Dê-se ciência, publique-se, registre-se e cumpra-se.

Belém, 23 de dezembro de 2010.

ROSYMARY NEVES TEIXEIRA

Diretora Geral

PORTARIA Nº 4630/2010/DG/DUR/RENACH**NÚMERO DE PUBLICAÇÃO: 192382**

A Diretora Geral deste Departamento de Trânsito do Estado do Pará, no uso de suas atribuições legais e,

CONSIDERANDO o disposto no Art. 22, incisos I, II e X, da lei 9.503, de 23 de setembro de 1997, que instituiu o Código de Trânsito Brasileiro; acrescida da Lei nº 9.602, de 22 de fevereiro de 1998;

CONSIDERANDO o que estabelecem as Resoluções nº 168/2004 e 169/2005 do Conselho Nacional de Trânsito – CONTRAN e demais atos normativos afins;

CONSIDERANDO o requerimento da empresa CENTRO DE FORMAÇÃO DE CONDUTORES TOP DEZ LTDA -ME, CNPJ nº 10.365.851/0001-91, nome de fantasia AUTO ESCOLA TOP DEZ junto a este órgão;

CONSIDERANDO que as exigências legais foram atendidas;

R E S O L V E:

Art.1.º RENOVAR o registro do CFC TOP DEZ (CLASSIFICAÇÃO A/B), sob o nº 1267, junto a este Departamento de Trânsito, para ministrar os programas de formação e aperfeiçoamento teórico-técnico e/ ou prática de direção veicular a candidatos e condutores, com atuação no Município de PARAUPEBAS/PA, em tudo observada a legislação em vigor.

Art. 2.º O registro a que se refere o ARTIGO 1º, terá validade de 01 (UM) ANO a contar da publicação desta portaria, salvo determinação contrária do Departamento de Trânsito do Estado do Pará - DETRAN/PA. A renovação deste registro deverá atender as exigências da legislação em vigor.

Art. 3.º Ficam revogadas as disposições em contrário.

Dê-se ciência, publique-se, registre-se e cumpra-se.

Belém, 23 de dezembro de 2010.

ROSYMARY NEVES TEIXEIRA

Diretora Geral

PORTARIA Nº 4597/2010/DG/DUR/RENACH**NÚMERO DE PUBLICAÇÃO: 192412**

O Diretor das Unidades Regionalizadas deste Departamento de Trânsito do Estado do Pará, no uso de suas atribuições legais e,

CONSIDERANDO o disposto no Art. 22, incisos I, II e X, da lei 9.503, de 23 de setembro de 1997, que instituiu o Código de Trânsito Brasileiro; acrescida da Lei nº 9.602, de 22 de fevereiro de 1998;

CONSIDERANDO o que estabelecem as Resoluções nº 168/2004 do Conselho Nacional de Trânsito– CONTRAN, e demais atos normativos afins;

CONSIDERANDO o requerimento da Empresa AUTO ESCOLA BRASIL LTDA, CNPJ Nº 04.018.984/0002-70, com nome fantasia AUTO ESCOLA BRASIL, junto a este órgão;

R E S O L V E:

Art.1.º RENOVAR O CREDENCIAMENTO DO CFC BRASIL/ FILIAL (CLASSIFICAÇÃO A/B), registrado sob nº910, junto a este Departamento de Trânsito, para ministrar os programas de formação e aperfeiçoamento teórico-técnico e/ ou prática de direção veicular a candidatos e condutores na 9ª Região Administrativa de Trânsito, com atuação no Município de Breu Branco/PA, em tudo observada a Legislação em vigor.

Art. 2º. O credenciamento a que se refere o artigo 1º, terá validade de 01 (um) ano a contar da publicação desta portaria, salvo determinação contrária do Departamento de Trânsito do Estado do Pará – DETRAN/PA, desde que atendidas todas as exigências da Legislação em vigor.

Art. 3.º Ficam revogadas as disposições em contrário.

Dê-se ciência, publique-se, registre-se e cumpra-se.

Belém, 16 de dezembro de 2010.

ROSYMARY NEVES TEIXEIRA

DIRETORA GERAL

PORTARIA Nº4587/2010/DG/DUR/RENACH

NÚMERO DE PUBLICAÇÃO: 192407

O Diretor das Unidades Regionalizadas deste Departamento de Trânsito do Estado do Pará, no uso de suas atribuições legais e, CONSIDERANDO o disposto no Art. 22, incisos I, II e X, da lei 9.503, de 23 de setembro de 1997, que instituiu o Código de Trânsito Brasileiro; acrescida da Lei nº 9.602, de 22 de fevereiro de 1998; CONSIDERANDO o que estabelecem as Resoluções nº 168/2004 do Conselho Nacional de Trânsito- CONTRAN, e demais atos normativos afins;

CONSIDERANDO o requerimento da Empresa CENTRO DE FORMAÇÃO DE CONDUTORES PARÁ LTDA-ME, CNPJ Nº 07.809.077/0001-56, com nome fantasia CFC PARÁ, junto a este órgão;

R E S O L V E:

Art.1.º RENOVAR O CREDENCIAMENTO DO CFC PARÁ (CLASSIFICAÇÃO A/B), registrado sob o nº 735, junto a este Departamento de Trânsito, para ministrar os programas de formação e aperfeiçoamento teórico-técnico e/ ou prática de direção veicular a candidatos e condutores na 9ª Região Administrativa de Trânsito, com atuação no Município de Tucuruí/Pa, em tudo observada a Legislação em vigor.

Art. 2º. O credenciamento a que se refere o artigo 1º, terá validade de 01 (um) ano a contar da publicação desta portaria, salvo determinação contrária do Departamento de Trânsito do Estado do Pará – DETRAN/PA, desde que atendidas todas as exigências da Legislação em vigor.

Art. 3.º Ficam revogadas as disposições em contrário.

Dê-se ciência, publique-se, registre-se e cumpra-se.

Belém, 15 de dezembro de 2010.

ROSYMARY NEVES TEIXEIRA

DIRETORA GERAL

RESOLUÇÃO Nº 004/2010/CONAD/DETRAN/PA

NÚMERO DE PUBLICAÇÃO: 192274

Dispõe sobre a criação da Agência de Trânsito do Município de Ourilândia do Norte.

O Presidente do Conselho de Administração do Departamento de Trânsito do Estado do Pará, no uso de suas atribuições e, Considerando o disposto no Art. 7º do Decreto Nº 1.635, de 8 de junho de 2005 que Homologa o Regimento Interno do Departamento de Trânsito do Estado do Pará – DETRAN/PA, em consonância com a Lei Estadual nº 6.511, de 11 de dezembro de 2002, alterada pela Lei Estadual nº 6.689, de 13 de setembro de 2004, por ele mesmo elaborado, aprovado por decreto do Governador do Estado;

Considerando a previsão legal contida no Art. 2º do Decreto Nº 1.635 de 08 de junho de 2005, que dispõe sobre o Regimento Interno do DETRAN/PA.

RESOLVE:

Art. 1º - Fica homologada "ad referendum" a Agência de Trânsito do DETRAN/PA localizada no município de Ourilândia do Norte, integrante da 10ª Região Administrativa de Trânsito, nos termos do Art. 2º, Inciso X do Decreto Nº 1.635 de 08 de junho de 2005 que dispõe sobre o Regimento Interno do DETRAN/PA.

Art. 2º - As despesas decorrentes da implantação da Agência de Trânsito do DETRAN/PA com sede no município de Ourilândia do Norte correrão por conta da previsão orçamentária do Órgão nos termos das disposições legais vigentes, sendo observado o Planejamento Plurianual 2010 e as diretrizes orçamentárias do Estado do Pará.

Belém (PA), 25 de novembro de 2010.

Geraldo José de Araújo

Presidente do CONAD do DETRAN/PA

ATA DA 21.ª REUNIÃO ORDINÁRIA DO CONSELHO ESTADUAL DE TRÂNSITO REALIZADA EM 22 DE NOVEMBRO DE 2010

NÚMERO DE PUBLICAÇÃO: 192276

Ao vigésimo segundo dia do mês de Novembro de dois mil e dez, o Conselho Estadual de Trânsito – CETRAN/PA reuniu-se na Secretaria de Estado de Segurança Pública – SEGUP (Rua Arcipreste Manoel Teodoro n.º 305, Belém – PA), contando com a presença dos seguintes integrantes: Erick Alexandre Martins Miranda, representante da Companhia Independente de Polícia Rodoviária; Silvio Maria Teixeira Dias, representante do Município de Castanhal; Rosane Miranda Brito representantes do SEST / SENAT; Ruy Celso Lobato dos Santos representante da Polícia Militar do Pará; Ana Nélia Mota Vinhote representante do DEMUTRAN de Ananindeua; Antônio Ferreira de Araújo representante de Marabá; Carlos Augusto da Silva Soares representante da Polícia rodoviária Federal – PRF; Luiz Galvani Silva representante do SINTRA-CARPA; José Cidade do Nascimento representante do SINTRITUR; Sandro Tarcito da Costa Lopes representante de Santarém; Délcio Farias de Souza representante da SETRANS-BEL, Yolanda Aurora Marçal Galvão representante da Polícia Civil, sob a presidência do Senhor Geraldo José de Araújo, Presidente do CETRAN/PA, para deliberar sobre os assuntos constantes da pauta. ABERTURA DA REUNIÃO: após a confirmação da existência de quorum regulamentar, a reunião foi aberta pelo Senhor Geraldo José de Araújo, Presidente do CETRAN/PA; ORDEM DO DIA: O Presidente apresentou o ofício circular nº 26/2010/GAB/DENATRAN, que homologa como possível e legal a utilização de RNE – Registro Nacional de Estrangeiro, bem como protocolo de RNE, como documento de identificação do estrangeiro para fins de obtenção da CNH; Esclarecimento da Secretária Executiva Sra. Bethania Beleza Tourinho, sobre os JETONS que não foram repassados no anos de 2008 e 2009, foi informado pelo DRH – Departamento de Recursos Humanos do DETRAN que em alguns meses o Mapa de Remuneração foi repassado com atraso o que gerou atraso nos pagamentos dos JETONS, mais que todos foram pagos; apresentação do Ofício DETRAN/PROJU/NCP-OF Nº 1702/2010 Com o parecer do DETRAN sobre a resolução 168/2004, que trata da obrigatoriedade de cursos para condutores de veículos de transportes de emergência e aluguel; o presidente deu ciência do Ofício nº 1461/GAB/DENATRAN, que homologa a integração do Município de Pacajá ao Sistema Nacional de Trânsito. RELATO DE PROCESSOS: 1) Processo: n.º 2009.00078/CETRAN/PA; Recorrente: Transbras - Transportadora Brasileira de Cargas; Relator: Délcio Farias de Souza; Decisão: Por UNANIMIDADE de votos, pelo NÃO PROVIMENTO, devendo ser MANTIDA a penalidade aplicada. 2) Processo: n.º 2007.000170/CETRAN/PA; Recorrente: Regina Barbosa da Costa; Relator: Délcio Farias de Souza; Decisão: Por UNANIMIDADE de votos, pelo PROVIMENTO, devendo ser ANULADA a penalidade aplicada. 3) Processo: n.º 2009.000122/CETRAN/PA; Recorrente: Carlos Boulhosa Serrão; Relator: Délcio Farias de Souza; Decisão: Por UNANIMIDADE de votos, pelo NÃO PROVIMENTO, devendo ser MANTIDA a penalidade aplicada. 4) Processo: n.º 2009.000123/CETRAN/PA; Recorrente: Cláudia da Rocha Ramos; Relator: Délcio Farias de Souza; Decisão: Por UNANIMIDADE de votos, pelo NÃO PROVIMENTO, devendo ser MANTIDA a penalidade aplicada. 5) Processo: n.º 2009.000124/CETRAN/PA; Recorrente: Cláudia da Rocha Ramos; Relator: Délcio Farias de Souza; Decisão: Por UNANIMIDADE de votos, pelo NÃO PROVIMENTO, devendo ser MANTIDA a penalidade aplicada. 6) Processo: n.º 2009.000125/CETRAN/PA; Recorrente: Cláudia da Rocha Ramos; Relator: Délcio Farias de Souza; Decisão: Por UNANIMIDADE de votos, pelo NÃO PROVIMENTO, devendo ser MANTIDA a penalidade aplicada. 7) Processo: n.º 2010.00098/CETRAN/PA; Recorrente: Maria das Graças de Souza Oliveira (Santander Leasing S.A Arrendamento Mercantil); Relator: Délcio Farias de Souza; Decisão: Por UNANIMIDADE de votos, pelo PROVIMENTO,

devendo ser ANULADA a penalidade aplicada. 8) Processo: n.º 2008.000148/CETRAN/PA; Recorrente: DETRAN, Interessado: Alvaro Antônio Barbieri Barbinotte; Relator: Ana Nélia Vinhote; Decisão: Por UNANIMIDADE de votos, pelo NÃO PROVIMENTO, devendo ser ANULADA a penalidade aplicada. 9) Processo: n.º 2009.00011/CETRAN/PA; Recorrente: Lúcio Hélio Barbosa da Rocha; Relator: Ana Nélia Vinhote; Decisão: Por UNANIMIDADE de votos, pelo NÃO PROVIMENTO, devendo ser MANTIDA a penalidade aplicada. 10) Processo: n.º 2009.00020/CETRAN/PA; Recorrente: Marli Firmino de Souza; Relator: Ana Nélia Vinhote; Decisão: Por UNANIMIDADE de votos, pelo PROVIMENTO, devendo ser ANULADA a penalidade aplicada. 11) Processo: n.º 2009.00024/CETRAN/PA; Recorrente: Ligia Maria Luiz Henderson; Relator: Ana Nélia Vinhote; Decisão: Por UNANIMIDADE de votos, pelo NÃO PROVIMENTO, devendo ser MANTIDA a penalidade aplicada. 12) Processo: n.º 2009.00035/CETRAN/PA; Recorrente: Edivaldo Borges do Nascimento; Relator: Rosane Brito; Decisão: Por UNANIMIDADE de votos, pelo PROVIMENTO, devendo ser ANULADA a penalidade aplicada. 13) Processo: n.º 2009.000018/CETRAN/PA; Recorrente: DETRAN, Interessado: Luiz Henrique dos Santos; Relator: Carlos Silva Soares; Decisão: Por UNANIMIDADE de votos, pelo NÃO PROVIMENTO, devendo ser ANULADA a penalidade aplicada; 14) Processo: n.º 2008.000077/CETRAN/PA; Recorrente: Gisele Lima Tavares; Relator: Carlos Silva Soares; Decisão: Por UNANIMIDADE de votos, pelo PROVIMENTO, devendo ser ANULADA a penalidade aplicada; 15) Processo: n.º 2007.000103/CETRAN/PA; Recorrente: B e M Construtora LTDA; Relator: Isnard Alves Ferreira; Decisão: Por UNANIMIDADE de votos, pelo NÃO PROVIMENTO, devendo ser MANTIDA a penalidade aplicada; 16) Processo: n.º 2010.0008/CETRAN/PA; Recorrente: DETRAN; Interessado: Alex Sandro Rodrigues Saldanha, Relator: Antonio Ferreira de Araújo; Decisão: Por UNANIMIDADE de votos, pelo NÃO PROVIMENTO, devendo ser ANULADA a penalidade aplicada. Nada mais havendo a tratar, foram encerrados os trabalhos pelo Senhor Presidente e determinada a lavratura da presente Ata que, depois de aprovada, será assinada pelos membros presentes, representantes de seus respectivos órgãos e entidades.

GERALDO JOSÉ DE ARAÚJO

Presidente do CETRAN/PA

ERICK ALEXANDRE MARTINS MIRANDA

Representante da Companhia Independente de Polícia Rodoviária

SILVIO MARIA TEIXEIRA DIAS

Representante do Município de Castanhal

ROSANE MIRANDA BRITO

Representante do SEST/SENAT

RUY CELSO LOBATO DOS SANTOS

Representante da Polícia Militar do Pará

ANA NÉLIA MOTA VINHOTE

Representante do DEMUTRAN de Ananindeua

ANTÔNIO FERREIRA ARAÚJO

Representante do DMTU de Marabá

CARLOS AUGUSTO DA SILVA SOARES

Representante da PRF

LUIZ GALVANI SILVA

Representante do SINTRA-CARPA

JOSÉ CIDADE DO NASCIMENTO

Representante do SINTRITUR

SANDRO TÁRCITO DA COSTA LOPES

Representante de Santarém

DÉLCIO FARIAS DE SOUZA

Representante da SETRANS-BEL

YOLANDA AURORA MARÇAL GALVÃO

Representante da Polícia Civil

SECRETARIA DE ESTADO DE SAÚDE PÚBLICA

PORTARIA Nº 1416, DE 23 DE DEZEMBRO DE 2010 NÚMERO DE PUBLICAÇÃO: 192346

A Secretária de Estado de Saúde Pública, no uso de suas atribuições legais, e

CONSIDERANDO que a Secretaria de Estado de Saúde Pública é Órgão Gerenciador de Registro de Preços, e para cumprimento dos incisos VII e VIII do §2º do Decreto nº 1.093/2004,

RESOLVE:

Art. 1º Designar a servidora **LANNARA NASCIMENTO SANTOS**, matrícula nº 57192805/1 para o gerenciamento da Ata de Registro de Preços, decorrente do **PREGÃO ELETRÔNICO Nº 044/2010**, cujo objeto é **REGISTRO DE PREÇOS, PARA AQUISIÇÃO DE MATERIAL PERMANENTE "DOPPLER TRANSCRANIANO"**.

I - O acompanhamento e controle das aquisições realizadas pela SESPÁ dos itens da referida ata, providenciando a indicação, sempre que solicitada, do fornecedor, para atendimento das necessidades da Administração, obedecendo à ordem de classificação e aos quantitativos de contratação definidos pelos participantes da Ata;

II - Conduzir os procedimentos relativos a eventuais renegociações dos preços registrados e à aplicação de penalidades por descumprimento do pactuado na Ata de Registro de Preços;

III - O gerenciamento das possíveis adesões por órgãos que não participaram do procedimento licitatório, e que manifestarem a intenção de assim fazê-lo.

Art. 2º. Designar o servidor **CARLOS AUGUSTO CAMPOS FERREIRA**, matrícula nº 5160863/1, para substituir o titular constante no art. 1º desta Portaria, em seus eventuais impedimentos.

Art. 3º. Esta Portaria entra em vigor a partir da publicação no Boletim de Serviço.

PUBLIQUE-SE, REGISTRE-SE E CUMPRE-SE.

CLÁUDIO DO NASCIMENTO VALE

Secretário de Estado de Saúde Pública

TERMO ADITIVO A CONTRATO

NÚMERO DE PUBLICAÇÃO: 192403

Termo Aditivo: 7

Data de Assinatura: 07/12/2010

Valor: 32.415.180,00

Vigência: 07/12/2010 a 07/12/2011

Justificativa: Prorrogar o Contrato por mais 12 (doze) meses e repactuar os valores considerando a avaliação apresentada pelo Grupo Técnico de Controle e Avaliação da Gestão dos Hospitais Metropolitanos e Regionais/SESPA.

CONTRATO: 91

Exercício: 2006

Orçamento:

Programa de Trabalho Natureza da Despesa Fonte do Recurso Origem do Recurso

10302118526100000 335041 0103000000 Estadual

10302118526100000 335041 0149000000 Federal

10302118526100000 335041 0132000000 Federal

Contratado: INSTITUTO DE SAÚDE SANTA MARIA

Endereço: Manuel Barata, Bairro: Campina, 718

CEP. 66019-000 - Belém/PA

Complemento: sala 302

Telefone: 9132252048

Ordenador: Cláudio do Nascimento Vale

TERMO ADITIVO A CONVÊNIO NÚMERO DE PUBLICAÇÃO: 192415

Termo Aditivo: 6

Data de Assinatura: 16/12/2010

Valor: 0,00

Vigência: 16/12/2010 a 16/04/2011

Justificativa: Decorre da permissibilidade prevista na Cláusula Sexta do Convênio nº 136/2008.

Objeto: Prorrogar o prazo de vigência do Convênio em referência.

Convênio: 136

Exercício: 2008

Partes:

Concedente: SESPÁ

Nome do Ordenador: Cláudio do Nascimento Vale

PORTARIA

NÚMERO DE PUBLICAÇÃO: 192187

PORTARIA Nº 1379 DE 09 DE DEZEMBRO DE 2010.

A Secretária de Estado de Saúde Pública, no uso das atribuições legais que lhe são conferidas, através decreto nº 2.235 de 16 de Julho de 1997, Doe nº 28.508/18.07.1997, e considerando o Processo de nº 2010/209535-275925.

CONSIDERANDO, o Decreto nº 1.945, de 13 de Dezembro de 2005, que dispõe sobre o cumprimento do estágio probatório de servidor público civil ocupante de cargo de provimento efetivo;

RESOLVE:

HOMOLOGAR, a Avaliação de Desempenho do Estágio Probatório, do servidor abaixo relacionado, considerando-o apto para exercer o cargo, com conceito obtido de acordo com seu respectivo processo:

NOME	MATRÍCULA	CARGO	CONCEITO	LOTADO
RANIERE ROCHA GUIMARAES	54193910/2	ANALISTA DE SISTEMAS	EXCELENTE	GABINETE DO SECRETÁRIO
RAQUEL MOURA SOARES	5782546/2	PSICOLOGO	BOM	11º CENTRO REGIONAL DE SAÚDE

PUBLIQUE-SE, REGISTRE-SE E CUMPRE-SE,
GABINETE DO SECRETÁRIO DE ESTADO DE SAÚDE PÚBLICA,
EM 23.12.2010.

CLAUDIO DO NASCIMENTO VALE

SECRETÁRIO DE ESTADO DE SAÚDE PÚBLICA

PORTARIA DE LICENÇA PRÊMIO - LACEN

NÚMERO DE PUBLICAÇÃO: 192170

PORTARIA Nº 409 DE 22/12/2010

CONCEDER:

NOME : MARIA IRACY LOUREIRO DA SILVA

MATRÍCULA : 104124-1

CARGO : AGENTE DE SAÚDE

LOTAÇÃO : LACEN

TRIÊNIO : 2002 a 2005

PERÍODO : 03/01/2011 a 03/03/2011, no total de (60)

sessenta dias.

PUBLIQUE-SE,REGISTRE-SE E CUMPRE-SE

Kleyffson Alves de Miranda

LACEN/PA EM 22/12/2010

PORTARIA Nº 408 - LACEN NÚMERO DE PUBLICAÇÃO: 192178 PORTARIA Nº 408 DE 22/12/2010

O Diretor do Laboratório Central no uso de suas atribuições legais, delegadas através da PORTARIA Nº 1205/2007-CCG de 15 de fevereiro de 2007, publicada no D.O.E, nº 30867 de 16 de fevereiro de 2007,

CONSIDERANDO os termos da PORTARIA Nº 39 de 12/03/2010 que instituiu a Unidade de Resposta Rápida - URRLAB no LACEN-PA;

RESOLVE:

Cessar a PORTARIA Nº 39 de 12/03/2010, que designou a servidora STELA ANGÉLICA DA COSTA BRITO, matrícula nº 57193904-1, Farmacêutico Bioquímico, a responder pela Coordenação da URRLAB no LACEN-PA.

Designar a servidora **ISABEL CECÍLIA DE CASTRO TAVARES**, matrícula nº 57194957-1, **Farmacêutico Bioquímico**, a responder pela **Coordenação da URRLAB** no LACEN-PA, a partir do dia 20/12/2010.

KLEYFFSON ALVES DE MIRANDA

Diretor do LACEN/PA

PORTARIA Nº 410 - PAD - LACEN

NÚMERO DE PUBLICAÇÃO: 192180

PORTARIA Nº 410 DE 15 DE DEZEMBRO DE 2010.

O Diretor do Laboratório Central no uso de suas atribuições legais, delegadas através da PORTARIA Nº 1205/2007-CCG de 15 de fevereiro de 2007, publicada no D.O.E, nº 30867 de 16 de fevereiro de 2007;

CONSIDERANDO o teor da PORTARIA Nº 922, de 25 de agosto de 2010, por meio da qual foi constituída Comissão Permanente de Processo Administrativo Disciplinar do Laboratório Central do Estado do Pará;

CONSIDERANDO os termos dos pareceres da ASSESSORIA JURÍDICA/SESPA exaradas às fls. 109 – 110 e 118 dos autos, que opinaram pela instauração de PROCESSO ADMINISTRATIVO DISCIPLINAR – PAD em desfavor da servidora RAQUEL SARAIVA BRITO, respeitados os Princípios do Contraditório e da Ampla Defesa previstos no Art. 5º., inciso LV da Constituição Federal de 1988, com fulcro no art. 199 da LEI ESTADUAL Nº 5.810/94 (RJU);

RESOLVE:

I. Instaurar PROCESSO ADMINISTRATIVO DISCIPLINAR na forma dos Arts. 199 e 204, da Lei Nº 5.810/1994, através da COMISSÃO composta pelos(as) servidores(as), Cristiane Shibata Ikeda – farmacêutico-bioquímico – Matrícula nº 5875366-2, Luna Luana de Jesus Pantoja – farmacêutico-bioquímico, Matrícula Nº 54189902-1 e Dayse do Socorro Borges Fonseca – agente administrativo – Matrícula Nº 54191735-1 para sob a presidência do(a) primeiro(a), apurar os indícios conduta infringente dos arts. 177, VI 178, XVII praticada pela servidora RAQUEL SARAIVA BRITO, conforme os fatos constantes nos autos dos processos acima epigrafados, em tudo observado o direito constitucional ao contraditório e a ampla defesa, insculpidos no art. 5º, inciso LV da Constituição Federal.

II. A Comissão deverá concluir os trabalhos com apresentação do relatório final no prazo máximo de 60 (sessenta) dias prorrogável por igual período, desde que por motivo fundamentado.

PUBLIQUE-SE, REGISTRE-SE, E CUMPRE-SE.

LABORATÓRIO CENTRAL DO ESTADO DO PARÁ, em 15 de dezembro de 2010.

KLEYFFSON ALVES DE MIRANDA

Diretor do LACEN/PÁ

PORTARIA**NÚMERO DE PUBLICAÇÃO: 192155****PORTARIA Nº 595 DE 21 DE DEZEMBRO DE 2010**

A Diretora do Departamento de Recursos Humanos, usando das atribuições que lhe são delegadas pela PORTARIA Nº 50 de 17.01.2006, publicada no DOE nº. 30605 de 19.01.2006.

RESOLVE:

REMOVER, a pedido, a servidora **ANA MARIA SANTOS RIBEIRO**, matrícula nº 77666/1, cargo de AGENTE DE SAÚDE do DEPARTAMENTO DE RECURSOS HUMANOS, para o **1º CENTRO REGIONAL DE SAÚDE**, para exercício de suas atribuições no Centro de Cuidados a Dependentes Químicos/CCDQ.

PUBLIQUE-SE, REGISTRE-SE E CUMPRE-SE,

DEPARTAMENTO DE RECURSOS HUMANOS, EM 23.12.2010

MARIA DA CONCEIÇÃO DE SOUZA VIANNA

Diretora do Departamento de Recursos Humanos / SESPA.

PORTARIA Nº 1227, DE 21 DE DEZEMBRO DE 2010**NÚMERO DE PUBLICAÇÃO: 192261****PORTARIA Nº 1227, DE 21 DE DEZEMBRO DE 2010**

A Secretária de Estado de Saúde Pública, no uso de suas atribuições legais, conferidas pelo parágrafo único, incisos I e II do art. 138 da Constituição Estadual e considerando as exigências da Lei Federal nº 10.520/2002, da Lei Estadual nº 6.474/2002, do Decreto Federal nº 5.450/2005 e do Decreto Estadual nº 2.069/2006,

RESOLVE:

I - Designar como Pregoeira a servidora **ADALGISA DA SILVA FERREIRA** para realização dos procedimentos licitatórios pelo prazo de 01 (um) ano.

II - Designar os servidores Lannara Nascimento Santos, Deick Rodrigues Quaresma, Cláudio Nascimento Silva, José Guedes da Costa Júnior e Carlos Augusto Campos Ferreira para compor a equipe de apoio aos procedimentos de pregão conforme as necessidades e indicação da pregoeira.

II - Esta Portaria entrará em vigor na data de sua publicação.

PUBLIQUE-SE, REGISTRE-SE E CUMPRE-SE.

Cláudio do Nascimento Vale

Secretário de Estado de Saúde Pública

PORTARIA**NÚMERO DE PUBLICAÇÃO: 192248****PORTARIA Nº 1378 DE 09 DE DEZEMBRO DE 2010**

A Secretária de Estado de Saúde Pública, no uso das atribuições legais que lhe são conferidas, através decreto nº 2.235 de 16 de Julho de 1997, Doe nº 28.508/18.07.1997, e considerando teor do processo de nº 2010/275924.

CONSIDERANDO, o Decreto nº 1.945, de 13 de Dezembro de 2005, que dispõe sobre o cumprimento do estágio probatório de servidor público civil ocupante de cargo de provimento efetivo;

RESOLVE:

HOMOLOGAR, a dispensa de Estágio Probatório da servidora abaixo relacionada, considerando-a estável no seu respectivo cargo, de acordo com art. 34 da Lei nº 5.810 de 24 de Janeiro de 1994, c/c art. 41 da Constituição Federal e conforme nº de processo listado abaixo para cada servidor:

NOME	MATRÍCULA	CONCEITO	PROCESSO
MARY GLAUCY BRITO CHIANCA NEVES	5295009/2	EXCELENTE	2010/275924

PUBLIQUE-SE, REGISTRE-SE E CUMPRE-SE,

GABINETE DO SECRETÁRIO DE ESTADO DE SAÚDE PÚBLICA, EM 23.12.2010.

CLAUDIO DO NASCIMENTO VALE

SECRETÁRIO DE ESTADO DE SAÚDE PÚBLICA

TERMO ADITIVO A CONVÊNIO**NÚMERO DE PUBLICAÇÃO: 192263**

Termo Aditivo: 1

Data de Assinatura: 03/12/2010

Valor: 5.747.493,51

Vigência: 03/12/2010 a 28/02/2011

Justificativa: Decorre da permissibilidade prevista na Cláusula Décima do Convênio nº 21/09.

Objeto: Alterar a cláusula sexta do Convênio nº 21/09 - dos recursos financeiros da média complexidade hospitalar de acordo com a Resolução CIB/PA nº 221 de 29/11/2010, pertinente da Média Complexidade Hospitalar, com a inclusão dos serviços de Geração de Alto Risco e Unidade de Cuidados Intermediários (UCI).

Convenio: 21

Exercício: 2009

Orçamento:

Programa de Trabalho Natureza da Despesa Fonte do Recurso Origem do Recurso

10302118526100000 335041 0149002021 Federal

Partes:

Concedente: SESPA

Beneficiário ente Privado: HOSPITAL SANTO ANTONIO MARIA ZACCARIA - HSAMZ

Nome do Ordenador: Cláudio do Nascimento Vale

ATA DE REGISTRO DE PREÇOS Nº 123/2010/SESPA**NÚMERO DE PUBLICAÇÃO: 192282****ATA DE REGISTRO DE PREÇOS Nº 123/2010/SESPA****PREGÃO Nº 125/2010**

Ata de Registro de Preços, decorrente do Pregão Eletrônico para Registro de Preços nº 125/2010, Processo nº 120189/2010, homologado pelo Secretário de Estado de Saúde Pública, em 30/11/2010, publicada no Diário Oficial do Estado nº 31.802 de 01/12/2010.

OBJETO: Registro de Preços, para eventual contratação de empresa prestadora de serviços de hospedagem para convidados visando garantir o suporte a eventos em Belém-PA por um período de 12 (doze) meses.

VIGÊNCIA: 30/11/2010 a 29/11/2011

Empresa 01: PENSA PROMOÇÕES E EVENTOS LTDA-ME, CNPJ nº 09.040.769/0001-08,, com sede à Av. Progresso, nº 249, Bairro Areia Branca - Lauro de Freitas - BA, CEP: 42.700.000, Telefone: (71) 3344-3682 e-mail: pensaeventos@pensaventos.com.br, representada pelo Sr.(a) **Penélope Lacerda Faria Giro**.

LOTE I - PRESTAÇÃO DE SERVIÇO DE HOSPEDAGEM

LOTE	ITEM	DESCRIÇÃO	UNID	QUANT. ANUAL ESTIMADA	PREÇO POR DIÁRIA (R\$)	PREÇO (R\$) TOTAL ANUAL DO ITEM
1	1	HOSPEDAGEM EM APARTAMENTO TIPO STANDARD SINGLE - (DIARIAS) C/ CAFÉ DA MANHÃ INCLUSO - NA CIDADE DE BELÉM/PA.	DIÁRIA	250	77,00	19.250,00

2	HOSPEDAGEM EM APARTAMENTO TIPO STANDARD DUPLO - (DIARIAS) C/ CAFÉ DA MANHÃ INCLUSO - NA CIDADE DE BELÉM/PA.	DIÁRIA	250	93,20	23.300,00
3	HOSPEDAGEM EM APARTAMENTO TIPO STANDARD TRIPLO - (DIARIAS) C/ CAFÉ DA MANHÃ INCLUSO - NA CIDADE DE BELÉM/PA.	DIÁRIO	300	101,00	30.300,00

Cláudio do Nascimento Vale**Ordenador Responsável****PORTARIA Nº 1417, DE 23 DE DEZEMBRO DE 2010****NÚMERO DE PUBLICAÇÃO: 192460****PORTARIA Nº 1417, DE 23 DE DEZEMBRO DE 2010**

O Secretário de Estado de Saúde Pública, no uso de suas atribuições legais, e

CONSIDERANDO que a Secretaria de Estado de Saúde Pública é Órgão Gerenciador de Registro de Preços, e para cumprimento dos incisos VII e VIII do §2º do Decreto nº 1.093/2004,

RESOLVE:

Art. 1º Designar o servidor **CLAUDIO DOS SANTOS SILVA**, matrícula nº 5181534/1 para o gerenciamento das Atas de Registro de Preços, decorrentes do Pregão nº 125/2010, cujo objeto é a contratação de empresa prestadora de serviços de hospedagem para convidados visando garantir o suporte a eventos em Belém-PA, por um período de 12 (doze) meses, cabendo ao servidor em especial;

I - O acompanhamento e controle das contratações realizadas pela SESPA dos itens da referida ata, providenciando a indicação, sempre que solicitada, dos fornecedores, para atendimento das necessidades da Administração, obedecendo à ordem de classificação e aos quantitativos de contratação definidos pelos participantes da Ata;

II - Conduzir os procedimentos relativos a eventuais renegociações dos preços dos preços registrados e à aplicação de penalidades por descumprimento do pactuado na Ata de Registro de Preços;

III - O gerenciamento das possíveis adesões por órgãos que não participaram do procedimento licitatório, e que manifestarem a intenção de assim fazer-lo.

Art. 2º. Designar o servidor CARLOS AUGUSTO CAMPOS FERREIRA, matrícula nº 5160863/1, para substituir o titular constante no art. 1º desta Portaria, em seus eventuais impedimentos.

Art. 3º. Esta Portaria entra em vigor a partir da publicação no Boletim de Serviço.

PUBLIQUE-SE, REGISTRE-SE E CUMPRE-SE.

Cláudio do Nascimento Vale

Secretário de Estado de Saúde Pública

CONTINUA NO CADERNO 3

Executivo 3

SEXTA-FEIRA, 24 DE DEZEMBRO DE 2010

SECRETARIA DE ESTADO DE SAÚDE PÚBLICA

PORTARIA

NÚMERO DE PUBLICAÇÃO: 192473

PORTARIA Nº 1388 DE 15 DE DEZEMBRO DE 2010

O Secretário de Estado de Saúde Pública, no uso das atribuições legais que lhe são conferidas, através decreto nº 2.235 de 16 de Julho de 1997, Doe nº 28.508/18.07.1997 e considerando o teor do processo de nº 2010/288667.

RESOLVE:

CEDER, a contar de 01.01.2011, a **FUNDAÇÃO SANTA CASA DE MISERICÓRDIA DO PARÁ**, o servidor **CLAUDIO DO NASCIMENTO VALE**, matricula nº 5693594/3, cargo de ECONOMISTA, lotado no GABINETE DO SECRETÁRIO, com ônus para o órgão de destino.

PUBLIQUE-SE, REGISTRE-SE E CUMPRA-SE, GABINETE DA SECRETARIA DE ESTADO DE SAÚDE PÚBLICA, EM 15.12.2010.

PORTARIA Nº 1389 DE 23 DE DEZEMBRO DE 2010

O Secretário de Estado de Saúde Pública, no uso das atribuições legais que lhe são conferidas, através do Decreto nº 2.235 de 16 de Julho de 1997, DOE nº 28.508/18.07.1997.

RESOLVE:

CEDER, a contar de 30.12.2010, a **FUNDAÇÃO PÚBLICA ESTADUAL HOSPITAL DE CLINICAS GASPAR VIANNA**, a servidora **JOAQUINA MORAIS PEREIRA**, matricula nº 5149134/1, cargo de ASSISTENTE SOCIAL, lotada no DEPARTAMENTO DE RECURSOS HUMANOS, com ônus para o órgão de destino.

PUBLIQUE-SE, REGISTRE-SE E CUMPRA-SE, GABINETE DO SECRETÁRIO DE ESTADO DE SAÚDE PÚBLICA, EM 23.12.2010.

PORTARIA Nº 1390 DE 22 DE DEZEMBRO DE 2010

O Secretário de Estado de Saúde Pública, no uso das atribuições legais que lhe são conferidas, através do Decreto nº 2.235 de 16 de Julho de 1997, publicado no DOE nº 28.508/18.07.1997.

RESOLVE:

CEDER, a contar de 30.12.2010, a **FUNDAÇÃO PÚBLICA ESTADUAL HOSPITAL DE CLINICAS GASPAR VIANNA**, a servidora **MARIA DA CONCEIÇÃO DE SOUZA VIANNA**, matricula nº 3202674/2, cargo de ASSISTENTE SOCIAL, lotada no DEPARTAMENTO DE RECURSOS HUMANOS, com ônus para o órgão de destino.

PUBLIQUE-SE, REGISTRE-SE E CUMPRA-SE, GABINETE DO SECRETÁRIO DE ESTADO DE SAÚDE PÚBLICA, EM 22.12.2010.

PORTARIA Nº 1391 DE 22 DE DEZEMBRO DE 2010

A Secretária de Estado de Saúde Pública, no uso das atribuições legais que lhe são conferidas, através decreto nº 2.235 de 16 de Julho de 1997, Doe nº 28.508/18.07.1997.

RESOLVE:

CEDER, a contar de 27.12.2010, a **FUNDAÇÃO PÚBLICA ESTADUAL HOSPITAL DE CLINICAS GASPAR VIANNA**, a servidora **FABIANA ELBI RODRIGUES NUNES**, matricula nº 57192509/1, cargo de AGENTE ADMINISTRATIVO, lotada na DIRETORIA TÉCNICA, com ônus para o órgão de destino.

PUBLIQUE-SE, REGISTRE-SE E CUMPRA-SE, GABINETE DO SECRETÁRIO DE ESTADO DE SAÚDE PÚBLICA, EM 22.12.2010.

PORTARIA Nº 1392 DE 23 DE DEZEMBRO DE 2010

O Secretário de Estado de Saúde Pública, no uso das atribuições legais que lhe são conferidas, através Decreto nº 2.235 de 16 de Julho de 1997, publicado do DOE nº 28.508/18.07.1997, e considerando teor do processo de nº 2010/299289.

RESOLVE:

I - REVOGAR, os efeitos da PORTARIA Nº 730 de 26.08.2008, que cedeu para FUNDAÇÃO CURRO VELHO, a servidora SHIRLE ROSANGELA MEIRA DE MIRANDA, matricula nº 57192237/2, cargo de PSICOLOGO, lotada no DEPARTAMENTO DE RECURSOS HUMANOS.

II - CEDER, a **ASSEMBLÉIA LEGISLATIVA DO ESTADO DO PARÁ**, a servidora **SHIRLE ROSANGELA MEIRA DE MIRANDA**, matricula nº 57192237/2, cargo de PSICOLOGO, lotada no DEPARTAMENTO DE RECURSOS HUMANOS, com ônus para a o órgão de origem.

PUBLIQUE-SE, REGISTRE-SE E CUMPRA-SE, GABINETE DO SECRETÁRIO DE ESTADO DE SAÚDE PÚBLICA, EM 23.12.2010.

SECRETARIA DE ESTADO DE SAÚDE PÚBLICA - 13ª Regional

DIÁRIA

NÚMERO DE PUBLICAÇÃO: 192158

PORTARIA: 592

Objetivo: Dar Apoio nas Ações de Fiscalização nas Farmácias, Supermercados e Mercadinhos, quanto a Venda de Medicamentos.

Fundamento Legal: Rju 5810

Origem: CAMETÁ/PA - BRASIL

Destino(s):

Limoeiro do Ajurú/PA - Brasil<br

Servidor(es):

541923421/Adenilton Batista Veiga (A. C. D.) / 2.5 diárias

(Completa) / de 20/12/2010 a 22/12/2010<br

Ordenador: JORGE ALBERTO B. MOCBEL.

DIÁRIA

NÚMERO DE PUBLICAÇÃO: 192169

PORTARIA: 596

Objetivo: Dar Apoio nas Ações de Remoção e Apreensão de Medicamentos nos Supermercados e Mercadinhos, que Comercializam de Forma Indiscriminada.

Fundamento Legal: Rju 5810

Origem: CAMETÁ/PA - BRASIL

Destino(s):

Oieras do Pará/PA - Brasil<br

Servidor(es):

572212181/Ilaci Sales de Carvalho (Chefe da Divisão

Administrativa) / 2.5 diárias (Completa) / de 20/12/2010 a

22/12/2010<br

Ordenador: JORGE ALBERTO B. MOCBEL.

DIÁRIA

NÚMERO DE PUBLICAÇÃO: 192160

PORTARIA: 593

Objetivo: Dar Apoio nas Ações de Fiscalização nas Farmácias, Supermercados e Mercadinhos, quanto a Venda de Medicamentos.

Fundamento Legal: Rju 5810

Origem: CAMETÁ/PA - BRASIL

Destino(s):

Limoeiro do Ajurú/PA - Brasil<br

Servidor(es):

57762013/Jorge Alberto Bittencourt Mocbel (Diretor Regional) /

2.5 diárias (Completa) / de 20/12/2010 a 22/12/2010<br

Ordenador: JORGE ALBERTO B. MOCBEL.

DIÁRIA

NÚMERO DE PUBLICAÇÃO: 192161

PORTARIA: 597

Objetivo: Dar Apoio nas Ações de Fiscalização nas Farmácias, Supermercados e Mercadinhos, quanto a Venda de Medicamentos.

Fundamento Legal: Rju 5810

Origem: CAMETÁ/PA - BRASIL

Destino(s):

Limoeiro do Ajurú/PA - Brasil<br

Servidor(es):

572234881/Isaias Mendes Farias (Chefe da Divisão Técnica) /

2.5 diárias (Completa) / de 20/12/2010 a 22/12/2010<br

Ordenador: JORGE ALBERTO B. MOCBEL.

DIÁRIA

NÚMERO DE PUBLICAÇÃO: 192177

PORTARIA: 595

Objetivo: Transportar e Acompanhar os Técnicos que Irão Dar Apoio nas Ações de Remoção e Apreensão de Medicamentos nos Supermercados e Mercadinhos, que Comercializam de Forma Indiscriminada.

Fundamento Legal: Rju 5810

Origem: CAMETÁ/PA - BRASIL

Destino(s):

Oeiras do Pará/PA - Brasil<br

Servidor(es):

5108411015/José Maria Piteira de Carvalho (Motorista) / 2.5

diárias (Completa) / de 20/12/2010 a 22/12/2010<br

Ordenador: JORGE ALBERTO B. MOCBEL.

DIÁRIA

NÚMERO DE PUBLICAÇÃO: 192167

PORTARIA: 594

Objetivo: Dar Apoio nas Ações de Remoção e Apreensão de Medicamentos nos Supermercados e Mercadinhos, que Comercializam de Forma Indiscriminada.

Fundamento Legal: Rju 5810

Origem: CAMETÁ /PA - BRASIL

Destino(s):

Oeiras do Pará/PA - Brasil<br

Servidor(es):

58509402/Denilton de Castro Tavares (Farmaceutico) / 2.5

diárias (Completa) / de 20/12/2010 a 22/12/2010<br

Ordenador: JORGE ALBERTO B. MOCBEL.

HOSPITAL REGIONAL ABELARDO SANTOS

PORTARIA Nº 112 DE 22 DE DEZEMBRO DE 2010

NÚMERO DE PUBLICAÇÃO: 192343

O DIRETOR DO HOSPITAL REGIONAL Dr. ABELARDO SANTOS, usando de suas atribuições, que lhe foram conferidas pela PORTARIA Nº 990/2010 – CCG de 06 de Julho de 2010, publicada no Diário Oficial do Estado nº 31.703/07.07.2010.

CONSIDERANDO:

I – O andamento da sindicância 133925/2010;

II – O teor da Comunicação Interna (C.I.) nº 107, datada de 22.12.2010;

III – O que dispõe o parágrafo único do artigo 201 da Lei 5.810, de 24 de Janeiro de 1994.

RESOLVE:

Artigo 1º - Determinar a prorrogação do prazo legal da Sindicância Administrativa que apura fato tipificado no processo 133925/2010 – **APURAÇÃO DA DISPENSA IRREGULAR DE FUNÇÃO LABORAL DA SERVIDORA MILENA SIMAS**, deste nosocômio, em razão de não terem sido concluídas as diligências necessárias para que fosse concluído o feito, a

contar de 30 (trinta) dias após a publicação desta.
HOSPITAL REGIONAL Dr. ABELARDO SANTOS, em 22/12/2010.
DÊ-SE CIÊNCIA, REGISTRE-SE, PUBLIQUE-SE E CUMPRE-SE.
MARCOS JOSÉ MELO ANDRADE

DIRETOR GERAL DO HRAS/SESPA

HOSPITAL REGIONAL DE TUCURUÍ

DIÁRIA

NÚMERO DE PUBLICAÇÃO: 192344
PORTARIA: 286/10

Objetivo: PARTICIPAR DA OFICINA PARA INSTITUCIONALIZAÇÃO DA VIGILÂNCIA DO ÓBITO.
Fundamento Legal: PARTICIPAR DA OFICINA PARA INSTITUCIONALIZAÇÃO DA VIGILÂNCIA DO ÓBITO.
Origem: TUCURUÍ/PA - BRASIL
Destino(s): MARABÁ/PA - Brasil<br
Servidor(es): 54182236/ANA MARY BARBOSA NASCIMENTO (TÉC. DE ENFERMAGEM) / 2.5 diárias (Completa) / de 08/12/2010 a 10/12/2010<br
Ordenador: ANA PAULA DOS SANTOS MAGALHÃES

DIÁRIA

NÚMERO DE PUBLICAÇÃO: 192345
PORTARIA: 285/10

Objetivo: PARTICIPAR DA OFICINA PARA INSTITUCIONALIZAÇÃO DA VIGILÂNCIA DO ÓBITO.
Fundamento Legal: PARTICIPAR DA OFICINA PARA INSTITUCIONALIZAÇÃO DA VIGILÂNCIA DO ÓBITO.
Origem: TUCURUÍ/PA - BRASIL
Destino(s): MARABÁ/PA - Brasil<br
Servidor(es): 57192367/SHIRLEY DE NAZARÉ DA COSTA FURTADO (ENFERMAIRA) / 2.5 diárias (Completa) / de 08/12/2010 a 10/12/2010<br
Ordenador: ANA PAULA DOS SANTOS MAGALHÃES

DIÁRIA

NÚMERO DE PUBLICAÇÃO: 192350
PORTARIA: 287/10

Objetivo: ACOMPANHAR A TRANSFERÊNCIA DA PACIENTE RAIMUNDA VIEIRA DA SILVA PARA O HPSM- 14 DE MARÇO.
Fundamento Legal: ACOMPANHAR A TRANSFERÊNCIA DA PACIENTE RAIMUNDA VIEIRA DA SILVA PARA O HPSM- 14 DE MARÇO.
Origem: TUCURUÍ/PA - BRASIL
Destino(s): BELÉM/PA - Brasil<br
Servidor(es): 57207190/JOSÉ ORIVALDO SOUZA LISBOA (TÉC. DE ENFERMAGEM) / 1.5 diárias (Completa) / de 19/12/2010 a 20/12/2010<br
Ordenador: ANA PAULA DOS SANTOS MAGALHÃES

HOSPITAL OPHIR LOYOLA

CONTRATO

NÚMERO DE PUBLICAÇÃO: 192238
CONTRATO: 77-10

Exercício: 2010
Objeto: Fornecimento de Material de Hemodiálise
Valor Total: 2.799,00
Data Assinatura: 10/12/2010
Vigência: 10/12/2010 a 09/06/2011
Pregão Eletrônico: 61/2010
Orçamento:
Programa de Trabalho Natureza da Despesa Fonte do Recurso Origem do Recurso
10302118926200000 339030 0103000000 Estadual
10302118926200000 339030 0269000000 Estadual
Contratado: Socibra - Pará - Comércio e Representações LTDA

Endereço: Rod Artur Bernardes, 268
CEP. 66115-000 - Belém/PATelefone: 9132247755
Ordenador: Dr.Paulo Cardoso Soares

CONTRATO

NÚMERO DE PUBLICAÇÃO: 192245
CONTRATO: 78-10

Exercício: 2010
Objeto: Fornecimento de Material de Hemodiálise
Valor Total: 675.836,30
Data Assinatura: 10/12/2010
Vigência: 10/12/2010 a 09/06/2011
Pregão Eletrônico: 61/2010
Orçamento:
Programa de Trabalho Natureza da Despesa Fonte do Recurso Origem do Recurso
10302118926200000 339030 0103000000 Estadual
10302118926200000 339030 0269000000 Estadual
Contratado: Biomarket Comércio de Produtos Hospitalares LTDA
Endereço: R Sta Maria, 10
CEP. 67013-680 - Ananindeua/PATelefone: 9132051700
Ordenador: Dr.Paulo Cardoso Soares

CONTRATO

NÚMERO DE PUBLICAÇÃO: 192252
CONTRATO: 79-10

Exercício: 2010
Objeto: Fornecimento de Material de Hemodiálise
Valor Total: 108.867,00
Data Assinatura: 10/12/2010
Vigência: 10/12/2010 a 09/06/2011
Pregão Eletrônico: 61/2010
Orçamento:
Programa de Trabalho Natureza da Despesa Fonte do Recurso Origem do Recurso
10302118926200000 339030 0103000000 Estadual
10302118926200000 339030 0269000000 Estadual
Contratado: F. Cardoso & Cia LTDA
Endereço: Av Alm Barroso, 750
CEP. 66093-020 - Belém/PATelefone: 9132021344
Ordenador: Dr.Paulo Cardoso Soares

CONTRATO

NÚMERO DE PUBLICAÇÃO: 192266
CONTRATO: 81-10

Exercício: 2010
Objeto: Fornecimento de Material de Hemodiálise
Valor Total: 3.804,00
Data Assinatura: 10/12/2010
Vigência: 10/12/2010 a 09/06/2011
Pregão Eletrônico: 61/10
Orçamento:
Programa de Trabalho Natureza da Despesa Fonte do Recurso Origem do Recurso
10302118926200000 339030 0103000000 Estadual
10302118926200000 339030 0269000000 Estadual
Contratado: Comércio e Representações Prado LTDA
Endereço: Tv Francisco C C Branco, 2028
CEP. 66063-000 - Belém/PATelefone: 9132497794
Ordenador: Dr.Paulo Cardoso Soares

CONTRATO

NÚMERO DE PUBLICAÇÃO: 192272
CONTRATO: 82-10

Exercício: 2010
Objeto: Fornecimento de Material de Hemodiálise
Valor Total: 83.790,90
Data Assinatura: 10/12/2010
Vigência: 10/12/2010 a 09/06/2011
Pregão Eletrônico: 61/2010
Orçamento:
Programa de Trabalho Natureza da Despesa Fonte do Recurso Origem do Recurso
10302118926200000 339030 0103000000 Estadual
10302118926200000 339030 0269000000 Estadual
Contratado: Medcorp Hospitalares LTDA
Endereço: R Dr Alceu de C Rodrigues, 229
CEP. 04544-000 - São Paulo/SPTelefone: 1138498992
Ordenador: Dr.Paulo Cardoso Soares

CONTRATO

NÚMERO DE PUBLICAÇÃO: 192260
CONTRATO: 80-10

Exercício: 2010
Objeto: Fornecimento de Material de Hemodiálise
Valor Total: 48.856,14

Data Assinatura: 10/12/2010
Vigência: 10/12/2010 a 09/06/2011
Pregão Eletrônico: 61/2010
Orçamento:
Programa de Trabalho Natureza da Despesa Fonte do Recurso Origem do Recurso
10302118926200000 339030 0103000000 Estadual
10302118926200000 339030 0269000000 Estadual
Contratado: Pronefro - Produtos Nefrológicos S.A
Endereço: R Matheus P Carvalho, 878
CEP. 83323-220 - Pinhais/PRTelefone: 5530334646
Ordenador: Dr.Paulo Cardoso Soares

CONTRATO

NÚMERO DE PUBLICAÇÃO: 192214
CONTRATO: 76-10

Exercício: 2010
Objeto: Fornecimento de Material de Hemodiálise
Valor Total: 20.100,90
Data Assinatura: 10/12/2010
Vigência: 10/12/2010 a 09/06/2011
Pregão Eletrônico: 61/2010
Orçamento:
Programa de Trabalho Natureza da Despesa Fonte do Recurso Origem do Recurso
10302118926200000 339030 0103000000 Estadual
10302118926200000 339030 0269000000 Estadual
Contratado: Guilber Farmacêutica Comércio LTDA
Endereço: E, 34
CEP. 66615-640 - Belém/PATelefone: 9132383814
Ordenador: Dr.Paulo Cardoso Soares
PORTARIA Nº 769/2010-GAB/DG/HOL.
NÚMERO DE PUBLICAÇÃO: 192428

CONSIDERANDO ausência no período de 09 e 10/12/2010 e 27 a 31/12/2010 da servidora YRANILDE SEABRA LÊDO LAGES, Farmacêutico, matrícula nº 57191090/1, Chefe da Divisão de Farmácia, deste Hospital.
CONSIDERANDO os termos contidos no Processo nº 2010/285460 de 02/12/2010.
RESOLVE:
DESIGNAR a servidora JOANA D'ARC DA COSTA CARDOSO, Farmacêutico, matrícula nº 5860741/1, pertencente ao Quadro de Pessoal Ativo do HOL, para responder pela Divisão de Farmácia, deste Hospital, em razão da ausência do seu titular, sem ônus para a Instituição.

FUNDAÇÃO SANTA CASA DE MISERICÓRDIA DO PARÁ

EXTINÇÃO DE CONTRATO

NÚMERO PUBLICAÇÃO: 192438
FORMA DA EXTINÇÃO: RESCISÃO
CONTRATO: 27/2010

Data de Extinção: 23/12/2010
Justificativa: Decisão do Juiz de Direito da 2ª Vara de Fazenda de Belém, que revogou a liminar concedida em favor da empresa Bertillon - Vigilância e Transporte de Valores LTDA
Contratado: Bertillon - Vigilância e Transportes de Valores LTDA
Bairro: Telégrafo Sem Fio, Endereço: Tv Djalma Dutra, 381
CEP. 66113-010 - Belém/PA
Ordenador: Maurício Cezar Soares Bezerra

PORTARIA DE LICENÇA PREMIO

NÚMERO DE PUBLICAÇÃO: 192401
PORTARIA Nº. 851/2010/GAP/GP/FSCMPA
O PRESIDENTE DA FUNDAÇÃO SANTA CASA DE MISERICÓRDIA DO PARÁ, no uso de suas atribuições legais,
R E S O L V E:
CONCEDER, de acordo com o Artigo Nº 98 da Lei Nº 5.810/94, a servidora **PRISCILA NEIVA NOLETO NOBRE**, Médica, Matrícula Nº 5835470/2, lotada na Gerência de Tocoginecologia, 30 (trinta) dias de Licença Prêmio, para serem usufruídos no período de 03/01/2011 a 01/02/2011, referente ao triênio 01/07/2006 a 30/06/2009.

CONTRATO
NÚMERO DE PUBLICAÇÃO: 192441
CONTRATO: 148

Exercício: 2010
Objeto: construção de Escola Nova com 03 salas de aula, localizada na praia do meio em Ajuruteua, no município de Bragança
Valor Total: 329.226,93
Data Assinatura: 15/12/2010
Vigência: 15/12/2010 a 14/03/2011
Tomada de Preços: 99/2010
Orçamento:
Programa de Trabalho Natureza da Despesa Fonte do Recurso Origem do Recurso
12122128219570000 449051 0101000000 Estadual
Contratado: MS Vasconcelos Construções Ltda
Endereço: Cj Flamengo, 94
CEP. 66087-370 - Belém/PATelefone: 9132766002
Ordenador: ANA LÚCIA DE LIMA SANTOS

SECRETARIA DE ESTADO DE EDUCAÇÃO - NLIC

COMUNICADO-NLIC/SEDUC
NÚMERO DE PUBLICAÇÃO: 192324
COMUNICAÇÃO
CONCORRÊNCIA Nº 036/2010-NLIC/SEDUC
Processo nº 284.206/2009

A Secretaria de Estado de Educação/SEDUC, através do Núcleo de Licitação – NLIC comunica aos interessados na **CONCORRÊNCIA Nº 036/2010-NLIC/SEDUC**, cujo objeto é a contratação de empresa especializada na execução de obras civis para reforma geral da ESCOLA ESTADUAL JOSÉ ALVES MAIA, localizada no município de Belém/Pa., que após análise do recurso interposto pela Empresa **Phaz Construtora Ltda**, a Comissão Especial de Licitação deu provimento ao mesmo, declarando-a vencedora do certame em tela.

Belém, 23 de dezembro de 2010.

Núcleo de Licitação

HOMOLOGAÇÃO DE RESULTADO DE LICITAÇÃO-NLIC/
SEDUC

NÚMERO DE PUBLICAÇÃO: 192322

GOVERNO DO ESTADO DO PARÁ
SECRETARIA DE ESTADO DE EDUCAÇÃO
NÚCLEO DE LICITAÇÃO

HOMOLOGAÇÃO DE RESULTADO DE LICITAÇÃO
PROCESSO Nº. 367.993/2010-SEDUC

ÓRGÃO: SECRETARIA DE ESTADO DE EDUCAÇÃO
MODALIDADE: TOMADA DE PREÇO Nº 059/2010-NLIC/SEDUC
FIRMA VENCEDORA:

ITEM ÚNICO

contratação de empresa especializada para prestação de serviços de reforma emergencial na EEEF. Professora Anésia-Belém/Pa.	
EMPRESA	OFERTA DE PREÇOS
EMPRESA NACIONAL CONSTRUÇÕES & SERVIÇOS TÉCNICOS LTDA.	143.416,63

Belém, 23 de dezembro de 2010
Ana Lúcia de Lima Santos
Secretária de Estado de Educação

HOMOLOGAÇÃO DE RESULTADO DE LICITAÇÃO
PROCESSO Nº. 210094/2009-SEDUC

ÓRGÃO: SECRETARIA DE ESTADO DE EDUCAÇÃO
MODALIDADE: TOMADA DE PREÇO Nº 035/2010-NLIC/SEDUC
FIRMA VENCEDORA:

ITEM ÚNICO

contratação de empresa especializada na execução de obras civis para prestação de serviços de construção de unidade escolar de 09 salas de aula na EE. Brasília, localizada no Município de Belém-Outeiro/Pa.	
EMPRESA	OFERTA DE PREÇOS
EMPRESA DITRON ENGENHARIA E INCORPORAÇÃO LTDA.	1.220.794,65

Belém, 23 de dezembro de 2010
Ana Lúcia de Lima Santos
Secretária de Estado de Educação

AVISO DE LICITAÇÃO
NÚMERO DE PUBLICAÇÃO: 192225

Modalidade: Pregão Eletrônico
Número: 60/2010
Objeto: CONTRATAÇÃO DE EMPRESA ESPECIALIZADA NA PRESTAÇÃO DE SERVIÇOS DE TRANSPORTE ESCOLAR TERRESTRE E FLUVIAL DE 1.583 ALUNOS DA REDE ESTADUAL DE ENSINO, residentes na Zona Rural do Município de Vigia/Pa., em veículos tipo ONIBUS E EMBARCAÇÃO, perfazendo um total de 13 rotas. Processo nº 345.443/2010. Data de abertura: 10/01/2011. Horário: 10:30hs (Horário Brasileiro de Verão). Entrega do Edital: 27/12/2010
Observação: Os interessados poderão obter o edital a partir do dia 27/12/2010, através dos sites www.comprasnet.gov.br, www.seduc.pa.gov.br e www.compraspara.pa.gov.br. Maiores informações no Núcleo de Licitação - NLIC através fone-fax: 0xx-91-3201-5179/3201-5096 ou pelo e-mail: bruna.aquino@seduc.pa.gov.br
Responsável pelo certame: BRUNA FABRINI QUEMEL DE AQUINO
Local de Abertura: www.comprasnet.gov.br
Data da Abertura: 10/01/2011
Hora da Abertura: 10:30
Orçamento:
Programa de Trabalho Natureza da Despesa Fonte do Recurso Origem do Recurso
12361125562260000 339039 0101000000 Estadual
Ordenador: ANA LÚCIA DE LIMA SANTOS

COMUNICADO
NÚMERO DE PUBLICAÇÃO: 192456
ESTADO DO PARÁ
PREFEITURA MUNICIPAL DE BRAGANÇA
PALÁCIO AUGUSTO CORRÊA

LEI Nº 4.066/2010

“Dispõe sobre a Doação de um terreno com edificação, de propriedade do Município ao Estado do Pará e dá outras providências”.

A Câmara Municipal de Bragança, Estado do Pará, aprovou e eu Prefeito Municipal de Bragança, no uso de minhas atribuições legais sanciono e publico a seguinte Lei:

Art. 1º Autoriza o Poder Executivo Municipal a fazer Doação de um terreno com edificação, situado na localidade denominada “Bacuriteua” nesta cidade, medindo de frente 25,00m por 30,00m de lateral esquerda e direita, confinando pelo lado direito com o Imóvel do Sr. Hilton Tavares de Souza, pelo lado esquerdo com quem de direito, pela frente com a Rua seguida do Rio Caeté e pelos fundos com a Rua Beira-Mar, perfazendo uma área de 750,00m², inscrita no livro 2-P (Registro Geral) às fls. 178, sob a matrícula 6950, efetuado em 27 de maio de 1992, que congrega a Escola Estadual de Ensino Fundamental e Médio Maria de Nazaré César Pinheiro.

Art.2º A referida Doação destina-se à Ampliação e Reforma da Escola Estadual, que atende o Ensino Fundamental e Médio das Comunidades de Bacuriteua, Castelo, Ajuruteua, Acarajó, América e Taperaçu-Porto, satisfazendo o interesse público.

Art.3º é vedada a venda, doação e execução de obras que não sejam com o objetivo de atender a construção, reforma e ampliação da Escola que atenda a Comunidade, devendo

retornar ao Patrimônio Municipal em caso de desvio de finalidade, sem ônus para o Município.

Art. 4º Esta Lei entra em vigor na data de sua publicação. Gabinete do Prefeito Municipal de Bragança, Estado do Pará, 22 de novembro de 2010.

EDSON LUIZ DE OLIVEIRA
Prefeito Municipal de Bragança

SECRETARIA DE ESTADO DE EDUCAÇÃO - SAGE

DIÁRIA
NÚMERO DE PUBLICAÇÃO: 192273
PORTARIA: 5241/2010

Objetivo: A serviço da sage
Fundamento Legal: Decreto nº 734 de 07/04/1992 - Gab. Gov.
Origem: BELÉM/PA - BRASIL
Destino(s):
CACHOEIRA DO ARARI/PA - Brasil
MOSQUEIRO/PA - Brasil<br
Servidor(es):
183300/ESMERINO JOSE DE MATOS BARREIRA (MOTORISTA NIV. 8 / ATIV APOIO OPERAC) / 1.5 diárias (Completa) / de 20/12/2010 a 21/12/2010
183300/ESMERINO JOSE DE MATOS BARREIRA (MOTORISTA NIV. 8 / ATIV APOIO OPERAC) / 4.5 diárias (Completa) / de 22/12/2010 a 26/12/2010<br
Ordenador: Maria de Nazaré Cardoso Costa

UNIVERSIDADE DO ESTADO DO PARÁ

DETERMINAR GOZO DE LICENÇA PREMIO
NÚMERO DE PUBLICAÇÃO: 192255

PORTARIA Nº 3842/10 DE 16 DE DEZEMBRO DE 2010

NOME DO SERVIDOR: ANAJARINO MARTINS FILHO
ID. FUNCIONAL: 3183092-1
CARGO: ASSISTENTE TÉCNICO B
LOTAÇÃO: COORDENADORIA ADMINISTRATIVA DO CAMPUS II
TRIENIO: 01.06.2006 a 01.06.2009
PERÍODO: 03.01.2011 a 01.02.2011
DETERMINAR que a servidora goze de 30 dias restantes de Licença Prêmio, concedidos através da PORTARIA Nº 005/10 de 04.01.2010.
MARILIA BRASIL XAVIER
REITORA DA UNIVERSIDADE DO ESTADO DO PARÁ
ESTABELECEER NORMAS PARA LOTAÇÃO DOCENTE DA UEPA

NÚMERO DE PUBLICAÇÃO: 192257

PORTARIA Nº 3915/10 DE 22 DE DEZEMBRO DE 2010

CONSIDERANDO, a revogação da Resolução n.º 166, de 12 de janeiro de 1998 com suas alterações posteriores, que trata das diretrizes gerais para lotação de docentes na UEPA;
CONSIDERANDO, os termos da Instrução Normativa n.º 04/2010, de 10 de novembro de 2010, da Pró-Reitoria de Graduação que dispõe sobre os procedimentos a serem adotados na lotação docente junto as Direções dos Centros, Coordenações de Campi, Coordenações de Cursos e Departamentos Acadêmicos da UEPA;
CONSIDERANDO, a vigência da Portaria n.º 3.913, de 22 de dezembro de 2010, que instituiu Comissão de servidores para fins de discussão e proposição de nova Resolução do CONSUN que discipline a lotação docente na UEPA;
CONSIDERANDO, finalmente, as competências estabelecidas no Art. 31, incisos II, XIII e XIV do Estatuto da UEPA;
RESOLVE:

Art. 1º. Todos os órgãos da UEPA, em especial, os Departamentos, devem rigorosamente cumprir as normas para lotação docente estabelecida na Instrução Normativa n.º 04/2010, da Pró-Reitoria de Graduação, até a aprovação pelo CONSUN de nova Resolução que discipline a matéria.
Parágrafo Único. Os titulares de órgãos da UEPA e os docentes que não observarem as normas estabelecidas na referida

**TERMO ADITIVO A CONTRATO
NÚMERO DE PUBLICAÇÃO: 192336**

Termo Aditivo: 1

Data de Assinatura: 23/12/2010

Valor: 0,00

Vigência: 23/12/2010 a 22/12/2011

Justificativa: Prorrogação do Contrato original que tem por objeto fornecimento de energia elétrica ao Campus de Enfermagem/UEPA.

CONTRATO: 100001

Exercício: 2009

Orçamento:

Programa de Trabalho Natureza da Despesa Fonte do Recurso Origem do Recurso

12364125849960000 339039 0101000000 Estadual

12364125849950000 339039 0101000000 Estadual

12122012545340000 339039 0101000000 Estadual

Contratado: CENTRAIS ELÉTRICAS DO PARÁ S/A

Endereço: Rod Augusto Montenegro, Bairro: Coqueiro, 00000

CEP. 66823-010 - Belém/PA

Telefone: 9132161295

Ordenador: MARILIA BRASIL XAVIER

**TERMO ADITIVO A CONTRATO
NÚMERO DE PUBLICAÇÃO: 192315**

Termo Aditivo: 1

Data de Assinatura: 23/12/2010

Valor: 0,00

Vigência: 23/12/2010 a 22/12/2011

Justificativa: Prorrogação do Contrato original que tem por objeto fornecimento de energia elétrica ao Campus V/CCNT/UEPA

CONTRATO: 100005

Exercício: 2009

Orçamento:

Programa de Trabalho Natureza da Despesa Fonte do Recurso Origem do Recurso

12364125849960000 339039 0101000000 Estadual

12364125849950000 339039 0101000000 Estadual

12122012545340000 339039 0101000000 Estadual

Contratado: CENTRAIS ELÉTRICAS DO PARÁ S/A

Endereço: Rod Augusto Montenegro, Bairro: Coqueiro, 00000

CEP. 66823-010 - Belém/PA

Telefone: 9132161295

Ordenador: MARILIA BRASIL XAVIER

**TERMO ADITIVO A CONTRATO
NÚMERO DE PUBLICAÇÃO: 192328**

Termo Aditivo: 1

Data de Assinatura: 23/12/2010

Valor: 0,00

Vigência: 23/12/2010 a 22/12/2011

Justificativa: Prorrogação do Contrato original que tem por objeto fornecimento de energia elétrica ao Centro Materno Infantil/UEPA.

CONTRATO: 100003

Exercício: 2009

Orçamento:

Programa de Trabalho Natureza da Despesa Fonte do Recurso Origem do Recurso

12364125849960000 339039 0101000000 Estadual

12364125849950000 339039 0101000000 Estadual

12122012545340000 339039 0101000000 Estadual

Contratado: CENTRAIS ELÉTRICAS DO PARÁ S/A

Endereço: Rod Augusto Montenegro, Bairro: Coqueiro, 00000

CEP. 66823-010 - Belém/PA

Telefone: 9132161295

Ordenador: MARILIA BRASIL XAVIER

**SECRETARIA DE ESTADO DE ASSISTÊNCIA
E DESENVOLVIMENTO SOCIAL****DIÁRIA
NÚMERO DE PUBLICAÇÃO: 192423
PORTARIA: 1616/2010**

Objetivo: de palestra nas escolas, visitas institucionais, reunião ampliada.

Fundamento Legal: Lei nº 5810/94 e o Decreto Estadual nº 734/92

Origem: BELÉM/PA - BRASIL

Destino(s):

SANTA CRUZ DO ARARI/PA - Brasil<br

Servidor(es):

5569265/CLAUDIA CRISTINA DE SOUSA (PEDAGOGO) / 4.5 diárias (Deslocamento) / de 13/12/2010 a 17/12/2010<br

Ordenador: LUCIANA SILVA DE ABREU ALMEIDA

**DIÁRIA
NÚMERO DE PUBLICAÇÃO: 192414
PORTARIA: 1615/2010**

Objetivo: ao acompanhamento dos casos referenciado, atendimento dos novos casos, visitas institucionais e reunião ampliada.

Fundamento Legal: Lei nº 5810/94 e o Decreto Estadual nº 734/92

Origem: BELÉM/PA - BRASIL

Destino(s):

SANTA CRUZ DO ARARÍ/PA - Brasil<br

Servidor(es):

54191976/JEFFERSON DOS SANTOS MELO (PSICÓLOGO) / 4.5 diárias (Deslocamento) / de 13/12/2010 a 17/12/2010<br

Ordenador: LUCIANA SILVA DE ABREU ALMEIDA

**DIÁRIA
NÚMERO DE PUBLICAÇÃO: 192440
PORTARIA: 1702/2010**

Objetivo: visitas institucionais para apresentação da equipe no município, construção do diagnostico, atendimento especializado, busca ativa, abordagem de rua, roda de conversa sobre integração de rede sócioassistencial e referencia e contra referencia.

Fundamento Legal: Lei nº 5810/94 e o Decreto Estadual nº 734/92

Origem: BELÉM/PA - BRASIL

Destino(s):

BREVES/PA - Brasil<br

Servidor(es):

57231873/JOICE DAS MERCÊS FERREIRA (ASSISTENTE DE DESENVOLVIMENTO SOCIAL) / 3.5 diárias (Deslocamento) / de 14/12/2010 a 17/12/2010<br

Ordenador: LUCIANA SILVA DE ABREU ALMEIDA

**DIÁRIA
NÚMERO DE PUBLICAÇÃO: 192434
PORTARIA: 1690/2010**

Objetivo: entrega de documentos em caráter de urgência de pendências do CREAS Regional Marajó e articulação para a resolução dos mesmos.

Fundamento Legal: Lei nº 5.810/94 e o Decreto Estadual nº 734/92.

Origem: BREVES/PA - BRASIL

Destino(s):

BELÉM/PA - Brasil<br

Servidor(es):

57231985/NATASHA CIBELE CASSEB PONTES (PSICÓLOGA) / 7.5 diárias (Deslocamento) / de 18/11/2010 a 25/11/2010<br

Ordenador: LUCIANA SILVA DE ABREU ALMEIDA

**DIÁRIA
NÚMERO DE PUBLICAÇÃO: 192436
PORTARIA: 1698/2010**

Objetivo: visitas institucionais para apresentação da equipe no município, construção do diagnostico, atendimento especializado, busca ativa, abordagem de rua, roda de conversa sobre integração de rede sócioassistencial e referencia e contra referencia.

Fundamento Legal: Lei nº 5810/94 e o Decreto Estadual nº 734/92

Origem: BELÉM/PA - BRASIL

Destino(s):

ANAJÁS/PA - Brasil<br

Servidor(es):

57231671/LÍLIA RUFINO GUEDES (ASSISTENTE SOCIAL) / 3.5 diárias (Deslocamento) / de 14/12/2010 a 17/12/2010<br

Ordenador: LUCIANA SILVA DE ABREU ALMEIDA

**DIÁRIA
NÚMERO DE PUBLICAÇÃO: 192431
PORTARIA: 1625/2010**

Objetivo: atendimento dos casos referenciados, visitas domiciliares e visitas institucionais.

Fundamento Legal: Lei nº 5810/94 e o Decreto Estadual nº 734/92

Origem: BELÉM/PA - BRASIL

Destino(s):

SANTA CRUZ DO ARARI/PA - Brasil<br

Servidor(es):

57229248/DELIANA DO SOCORRO BAHIA MIRANDA (ASSISTENTE SOCIAL) / 4.5 diárias (Deslocamento) / de 13/12/2010 a 17/12/2010<br

Ordenador: LUCIANA SILVA DE ABREU ALMEIDA

**DIÁRIA
NÚMERO DE PUBLICAÇÃO: 192442
PORTARIA: 1758/2010**

Objetivo: atendimento especializado dos casos referenciados, visita institucionais e reunião ampliada.

Fundamento Legal: Lei nº 5.810/94 e o Decreto Estadual nº 734/92

Origem: BELÉM/PA - BRASIL

Destino(s):

CACHOEIRA DO ARARI /PA - Brasil<br

Servidor(es):

57197702/ADMIRALDO TOMÉ GOMES PANTOJA (PEDAGOGO) / 4.5 diárias (Deslocamento) / de 06/12/2010 a 10/12/2010<br

Ordenador: LUCIANA SILVA DE ABREU ALMEIDA

**DIÁRIA
NÚMERO DE PUBLICAÇÃO: 192444
PORTARIA: 1759/2010**

Objetivo: de atendimento dos casos referenciados, acompanhamentos dos encaminhamentos à rede de serviços, visitas institucionais e reunião ampliada.

Fundamento Legal: Lei nº 5810/94 e o Decreto Estadual nº 734/92

Origem: BELÉM/PA - BRASIL

Destino(s):

CACHOEIRA DO ARARI /PA - Brasil<br

Servidor(es):

5170729/ZOENIO ALVES DA SILVA (PSICÓLOGO) / 4.5 diárias (Deslocamento) / de 06/12/2010 a 10/12/2010<br

Ordenador: LUCIANA SILVA DE ABREU ALMEIDA

**SUPRIMENTO DE FUNDO
NÚMERO DE PUBLICAÇÃO: 192404
PORTARIA: 1705/2010**

Prazo para Aplicação (em dias): 30

Prazo para Prestação de Contas (em dias): 15

Servidor: REINAN CLAYTON BARBOSA BREU

Cargo: DIRETOR

Matrícula Funcional: 57224458

Recurso(s):

Programa de Trabalho Fonte do Recurso Natureza da Despesa Valor

08244121761510000 0101000000 339030 300.00

08244121761510000 0101000000 339033 500.00

Observação: Recurso financeiro com vistas ao processamento da despesa com Suprimento de Fundo para atender despesas por ocasião do deslocamento aos municípios de Soure, Cachoeira do Arari e Salvaterra.

Ordenador: LUCIANA SILVA DE ABREU ALMEIDA

**SUPRIMENTO DE FUNDO
NÚMERO DE PUBLICAÇÃO: 192402
PORTARIA: 1692/2010**

Prazo para Aplicação (em dias): 30

Prazo para Prestação de Contas (em dias): 15

Servidor: MARCILENE SANTOS GOMES

Cargo: GERENTE

PORTARIAS DIVERSAS**NÚMERO DE PUBLICAÇÃO: 192427****EXCLUIR GTI:****PORTARIA Nº.1392 DE 22 DE DEZEMBRO DE 2010.**

Servidor: ALEXANDRE RODRIGUES PEREIRA
Matrícula: 55586383/1
Cargo: Monitor
Motivo: Gratificação por Tempo Integral - GTI
A contar de 21/12/2010.

PORTARIA Nº.1395 DE 22 DE DEZEMBRO DE 2010.

Servidor: RAIMUNDO PENA SOUZA
Matrícula: 5096766/3
Cargo: Monitor
Motivo: Gratificação por Tempo Integral - GTI
A contar de 01/01/2011

CONCEDER GTI:**PORTARIA Nº. 1393 DE 22 DE DEZEMBRO DE 2010**

Servidor: RICK PETERSON ALMEIDA DOS SANTOS
Matrícula: 54183022/1
Cargo: Monitor
Motivo: Gratificação por Tempo Integral - GTI
A contar de 22/12/2010

PORTARIA Nº.1396 DE 22 DE DEZEMBRO DE 2010

Servidor: FRANCISCO BASÍLIO DOS SANTOS
Matrícula: 57173810/1
Cargo: Monitor
Motivo: Gratificação por Tempo Integral - GTI
A contar de 02/01/2011

LICENÇA À PRÊMIO:**PORTARIA Nº. 1354 DE 21 DE DEZEMBRO DE 2010.**

Servidor: ISANILDE MARIA FERREIRA
Matrícula: 3219119/1
Cargo: Técnicos em Assuntos Educacionais A
Período: 10/01/2011 à 10/03/2011
Triênio: 2006/2009.

PORTARIA Nº. 1389 DE 21 DE DEZEMBRO DE 2010.

Servidor: ANA JULIA SIMÕES HAMAD
Matrícula: 3195643/1
Cargo: Assistente Social
Período: 03/01/2011 à 01/02/2011
Triênio: 2002/2005.

PORTARIA Nº. 1390 DE 21 DE DEZEMBRO DE 2010.

Servidor: CLEIDE LOPES MACHADO
Matrícula: 54191911/1
Cargo: Monitor
Período: 01/12/2010 à 30/12/2010
Triênio: 2005/2008 Complemento

PORTARIA Nº. 1394 DE 22 DE DEZEMBRO DE 2010.

Servidor: RAIMUNDO VALTER SOARES DA ROCHA
Matrícula: 3193772/1
Cargo: Administrador
Período: 13/12/2010 à 11/01/2011
Triênio: 2001/2004.
Ordenador de Despesa EUNICIANA PELOSO DA SILVA -
Presidente

EXTRATO DE PORTARIA**NÚMERO DE PUBLICAÇÃO: 192430****PORTARIA DE FÉRIAS**

PORTARIA Nº 1391 DE 21 DE DEZEMBRO DE 2010
Servidora: SELMA MARIA GAIA CARVALHO
Matrícula: 3195481/1

Cargo: Atendente de Enfermagem

Dias: 30 (trinta)

Período: 20/12/2010 à 18/01/2011

Período Aquisitivo: 01/06/2009 à 31/05/2010

Ordenador: EUNICIANA PELOSO DA SILVA

CONTRATO**NÚMERO DE PÚBLICAÇÃO: 192410****CONTRATO: 79**

Exercício: 2010

Objeto: Aquisição de Gêneros não Perecíveis, em caráter emergencial, para atender as necessidades das Unidades Operacionais da FUNCAP/Belém, em virtude do descumprimento do Contrato nº 31/2010 do Pregão eletrônico nº 04/2010.

Valor Total: 139.870,12

Data Assinatura: 09/12/2010

Vigência: 09/12/2010 a 31/12/2010

Dispensa: 12/2010

Orçamento:

Programa de Trabalho	Natureza da Despesa	Fonte do Recurso	Origem do Recurso
08243121747690000	339030	0101000000	Estadual
08243121747700000	339030	0101000000	Estadual
08243121747710000	339030	0101000000	Estadual
08243121761870000	339030	0101000000	Estadual

Contratado: AGAL COM. DE GÊNEROS ALIM. E SERVIÇOS DE OBRAS CIVIS LTDA

Endereço: Q Trinta E Oito, 02

CEP. 67040-440 - Ananindeua/PAComplemento: Conj. Geraldo Palmeira

Email: agalltda@yahoo.com.br

Telefone: 9132293928

Ordenador: Euníciana Peloso da Silva

SECRETARIA DE ESTADO DE JUSTIÇA E DIREITOS HUMANOS**TERMO ADITIVO A CONVÊNIO****NÚMERO DE PUBLICAÇÃO: 192179**

Termo Aditivo: 4

Data de Assinatura: 01/11/2010

Vigência: 01/11/2010 a 29/04/2011

Justificativa: -

Objeto: Prorrogação do prazo de vigência.

Convênio: 9

Exercício: 2008

Orçamento:

Programa de Trabalho	Natureza da Despesa	Fonte do Recurso	Origem do Recurso
14243120747400000	335041	0106000000	Federal
14243120747400000	335041	6121000000	Estadual

Partes:

Beneficiário ente Privado: Movimento República de Emaús

Concedente: Secretaria de Estado de Justiça e Direitos Humanos

Nome do Ordenador: FABIO DE MELO FIGUEIRAS

PORTARIA N.840/2010 - DIGEP/SEJUDH.**NÚMERO DE PUBLICAÇÃO: 192288**

PORTARIA Nº 840/2010-DIGEP/SEJUDH Belém (PA), 17 de dezembro de 2010.

O SECRETÁRIO DE ESTADO DE JUSTIÇA E DIREITOS HUMANOS, no uso de suas atribuições legais e,
RESOLVE:

INTERROMPER, por motivo de Licença Maternidade, as férias da

servidora ODILENE RITA DA COSTA ANDRADE MOTA, matrícula nº. 57190785/2, referente ao exercício de 2010, ocupante do cargo de Agente Técnico em Gestão de Direitos Humanos e Cidadania – Assistente Social, lotada na Coordenadoria da Promoção dos Direitos dos Trabalhadores Rurais, Combate ao Trabalho Escravo e Tráfico de Pessoas, concedida por meio da PORTARIA Nº. 683/2010, de 29.09.2010, publicada no D.O.E. Nº. 31.766 de 05.10.2010, a contar de 29.11.2010, restando (17) dezoito dias a serem gozados no período de 28.05.2011 a 13.06.2011.

REGISTRE-SE, PUBLIQUE-SE E CUMPRA-SE.**FABIO DE MELO FIGUEIRAS**

Secretário de Estado de Justiça e Direitos Humanos.

SECRETARIA DE ESTADO DE PROJETOS ESTRATÉGICOS**TERMO ADITIVO A CONTRATO****NÚMERO DE PUBLICAÇÃO: 192433****ERRATA DA PUBLICAÇÃO: 191934**

Termo Aditivo: 1

Data de Assinatura: 17/12/2010

Valor: 15.000,00

Vigência: 19/12/2010 a 19/12/2011

Justificativa: Prorrogação da Vigência

CONTRATO: 3

Exercício: 2010

Orçamento:

Programa de Trabalho	Natureza da Despesa	Fonte do Recurso	Origem do Recurso
04122012545340000	339039	0101000000	Estadual

Contratado: CSI SERVICE LTDA

Endereço: Avenida do Contorno 2905, Bairro: Santa Efigênia, 2905

CEP. 30110-915 - Belo Horizonte/MG

Telefone: 3130794444

Ordenador: Marcílio de Abreu Monteiro

NÚCLEO DE GERENCIAMENTO DO PARÁ RURAL**FÉRIAS****NÚMERO DE PUBLICAÇÃO: 192195****PORTARIA Nº. 643/2010-NGPR****BELÉM, 22 DE DEZEMBRO DE 2010.**

O GERENTE EXECUTIVO DO NÚCLEO DE GERENCIAMENTO DO PARÁ RURAL - NGPR, no exercício de suas atribuições legais, de acordo com a Lei Estadual nº 6.797, de 16 de novembro de 2005.

RESOLVE:

CONCEDER, férias a servidora **CELENE MARIA DE OLIVEIRA BRITO**, ocupante do cargo de Gerente, matrícula nº. 339865/1 no período de 03/01/2011 a 02/02/2011 suspensa através da portaria 584/2010, publicada no DOE 31.786 de 05/11/2010.

DÊ-SE CIÊNCIA, REGISTRE, PUBLIQUE-SE E CUMPRA-SE.

IGOR MAURÍCIO FREITAS GALVÃO

Gerente Executivo do Programa Pará Rural

PRORROGAÇÃO**NÚMERO DE PUBLICAÇÃO: 192351****PORTARIA Nº. 640/2010-NGPR****BELÉM, 10 DE DEZEMBRO DE 2010.**

O GERENTE EXECUTIVO DO NÚCLEO DE GERENCIAMENTO DO PARÁ RURAL - NGPR, no exercício de suas atribuições legais, estabelecida na Lei Estadual nº 6.797, de 16 de novembro de 2005.

MINISTÉRIO PÚBLICO DO ESTADO DO PARÁ

ERRATA DE PORTARIA DA PGJ NÚMERO DE PUBLICAÇÃO: 192186

ERRATA

ERRATA DA PORTARIA Nº 5132/2010-MP/PGJ, DE 17/12/2010, PUBLICADA NO D.O.E. DE 17/12/2010.

ONDE SE LÊ: "PORTARIA Nº 5132/2010-MP/PGJ";
LEIA-SE: "PORTARIA Nº 5150/2010-MP/PGJ";

GERALDO DE MENDONÇA ROCHA
Procurador-Geral de Justiça

ÓRGÃOS

SECRETARIA DE ESTADO DE OBRAS PÚBLICAS

TERMO DE HOMOLOGAÇÃO E ADJUDICAÇÃO DE PROCESSO LICITATÓRIO NÚMERO DE PUBLICAÇÃO: 192437

das atribuições que lhe são conferidas pela legislação em vigor, especialmente pela Lei Nº. 8.666/93 e alterações posteriores, a vista do parecer conclusivo exarado pela Comissão de Licitações, resolve:

HOMOLOGAR E ADJUDICAR a presente Licitação nestes Termos:

- a) Licitação nº: 01/2008
b) Modalidade: Tomada de Preço
c) Data da Homologação: 18/04/2008
d) Data da Adjudicação: 18/04/2008
e) Objeto da Licitação: Reforma do Estádio Municipal de Santarém - Barbalhão, neste Estado.
f) Empresa vencedora adjudicada: Plano A Engenharia e Comércio Ltda.

Belém/PA, 23 de dezembro de 2010.

Ordenador Responsável

Kleber Roberto Matos da Silva

Secretário de Estado de Obras Públicas

TERMO DE HOMOLOGAÇÃO E ADJUDICAÇÃO DE PROCESSO LICITATÓRIO NÚMERO DE PUBLICAÇÃO: 192447

O Secretário de Estado de Obras Públicas, KLEBER ROBERTO MATOS DA SILVA, no uso das atribuições que lhe são conferidas pela legislação em vigor, especialmente pela Lei Nº. 8.666/93 e alterações posteriores, a vista do parecer conclusivo exarado pela Comissão de Licitações, resolve:

HOMOLOGAR E ADJUDICAR a presente Licitação nestes Termos:

- a) Licitação nº: 01/2007
b) Modalidade: Tomada de Preço
c) Data da Homologação: 22/01/2008
d) Data da Adjudicação: 22/01/2008
e) Objeto da Licitação: Construção do Muro de Alvenaria e da Casa de Força da Granja do Icuí - Guajara, no município de Ananindeua, neste Estado.

- f) Empresa vencedora adjudicada: A3 Engenharia Ltda.

Belém/PA, 23 de dezembro de 2010.

Ordenador Responsável

Kleber Roberto Matos da Silva

Secretário de Estado de Obras Públicas

ERRATA DO TERMO DE HOMOLOGAÇÃO E ADJUDICAÇÃO DE PROCESSO LICITATÓRIO NÚMERO DE PUBLICAÇÃO: 192451

NA PUBLICAÇÃO Nº 190598 DO DOE Nº. 31813 DE 17/12/2010, REFERENTE AO CONVÊNIO Nº: 26/2008.

Partes:

Secretaria de Estado de Obras Públicas

Prefeitura Municipal de Boa Vista

Onde se lê:

"município de São João da Boa Vista"

Leia - se:

"município de São Sebastião da Boa Vista"

Ordenador Responsável:

Kleber Roberto Matos da Silva

Secretário de Estado de Obras Públicas

TERMO ADITIVO A CONTRATO

NÚMERO DE PUBLICAÇÃO: 192174

Termo Aditivo: 2

Data de Assinatura: 23/12/2010

Vigência: 31/12/2010 a 31/03/2011

Justificativa: Prorrogação de prazo

CONTRATO: 14

Exercício: 2009

Orçamento:

Programa de Trabalho	Natureza da Despesa	Fonte do Recurso	Origem do Recurso
04122120215760000	449051	0125000000	Estadual

Contratado: B & M Construtora Ltda

Endereço: R Sen Manoel Barata, Bairro: Reduto, 1495

CEP. 66053-320 - Belém/PA

Telefone: 0000000000

Ordenador: KLEBER ROBERTO MATOS DA SILVA

SECRETARIA DE TRANSPORTES

HOMOLOGAÇÃO DE LICITAÇÃO NÚMERO DE PUBLICAÇÃO: 192154 HOMOLOGAÇÃO DA LICITAÇÃO

Processo: 2010/219530

Objeto: Recuperação da Vicinal Mutucão, trecho: Vila N. Sª Aparecida / Vila Mutucão, no município de Goianésia, na região de integração lago de Tucuruí, em uma extensão de serviço de 86,00 km.

Homologada: 24/11/2010

Empresa vencedora: **RCR CONSTRUÇÕES E SERVIÇOS LTDA**
HOMOLOGAÇÃO DE LICITAÇÃO
NÚMERO DE PUBLICAÇÃO: 192271

Processo: 2010/083248

Objeto: Conservação e Recuperação na Rodovia PA-415, trecho: Altamira / Vitória do Xingu, na região de integração Xingu, em uma extensão de serviço de 47,10 km, sob jurisdição do 3ºNR.

Homologação: 05/08/2010

Empresa: **CÍRIO CONSTRUTORA E SERVIÇOS LTDA.** **EXTRATO DE ORDEM DE PARALISAÇÃO DE SERVIÇO** **NÚMERO DE PUBLICAÇÃO: 192237**

Ordem de Serviço nº: 008/2009-DTA

Processo: 2008/462384

Partes:

SETRAN-Secretaria Executiva de Transporte CNPJ - 04.953.717/0001-09

COMPASSO ENGENHARIA LTDA. CNPJ - 04.843.160/0001-53

Objeto: Construção de um Terminal de Passageiros do Aeródromo de Gurupá/Pa. Paralizado em 10/12/2010
Modalidade de Licitação: TP-010/2009-001

CONTRATO: 050/2009

Valor Contratual: R\$ 289.713,65

Prazo de Execução: 120 (Cento e Vinte) Dias

Vigência: 10/12/2010 à

Data: 10/12/2010

Ordenador: João Bosco Lobo

AVISO DE LICITAÇÃO

NÚMERO DE PUBLICAÇÃO: 192259

Modalidade: Tomada de Preços

Número: 91/2010

Objeto: Construção de 07 (sete) pontes em madeira de lei sobre o Rio Capim Mirim, lado direito (50,00m x 4,20m), Ig. Fortaleza I (25,00m x 8,40m) e Ig. Santa Rita I lado direito (15,00m x 4,20m), em Ipixuna do Pará, Ig. Jabuti Maior (25,00m x 8,40m), Ig. Açú (25,00m x 8,40m), Rio Tomé Açú (30,00m x 4,20m) e Ig. Rio Pequeno (55,00m x 4,20m), em Tomé Açú, e serviços de reforma de 03 (três) pontes em madeira de lei sobre o Ig. Cochiú II (90,00m x 6,00m), Ig. Timboteua (20,00m x 4,20m) e Ig. Serra pequena (10,00m x 4,2

Entrega do Edital: Av. Almte. Barroso, 3639 - Edifício Sede da SETRAN, 1º andar.

Observação: O Edital poderá ser lido e/ou adquirido, no valor de R\$ 30,00 (Trinta Reais), de 2ª a 6ª feira, das 10:00 às 13:00 horas, até o 3º dia útil imediatamente anterior à data da abertura da Licitação.

Responsável pelo certame: JOSÉ GAUDENÇO BARRIO MENESCAL

Local de Abertura: Edifício Sede da SETRAN, 1º andar na sala de Licitações.

Data da Abertura: 11/01/2011

Hora da Abertura: 10:00

Orçamento:

Programa de Trabalho	Natureza da Despesa	Fonte do Recurso	Origem do Recurso
26782118215340000	449051	0101000000	Estadual
26782118213000000	449051	0101000000	Estadual

Ordenador: João Bosco Lobo

HOMOLOGAÇÃO DE LICITAÇÃO

NÚMERO DE PUBLICAÇÃO: 192425

Homologação da licitação

Processo: 2010/59631

Objeto: Conservação em Revestimento Primário na Rodovia PA-451, trecho: Fábrica de Sucos / Vila Canindé, numa extensão de serviço de 12,00km, no município de Tomé-Açu na Região de integração do Rio Capim, sob jurisdição do 7ºNR..

Homologada: 30/06/2010

Empresa vencedora: **CONSTRUA ENGENHARIA LTDA.**

Processo: 2010/44997

Objeto: Serviços de usinagem, fornecimento e aplicação de massa asfáltica para Tapa Buraco nas Rodovias PA-252, trecho: trevo da Vila Comissário até Mãe do Rio (BR-010), PA-140,

