



ANO CXXV DA IOE
126ª DA REPÚBLICA
Nº 33.023

DIÁRIO OFICIAL



Belém, terça-feira
01 de dezembro de 2015

República Federativa do Brasil - Estado do Pará

104 Páginas



O **Certificado Digital** é sua identidade virtual. Com ele, você acessa, de forma segura, ágil e sustentável, todos os serviços e instituições, via internet. E com a garantia do sigilo e da integridade das informações.

Adquira seu Certificado Digital IOE. É oficial. Pode confiar.

Informações:
(91) 4009-7828
e-mail: ar@ioe.pa.gov.br

Ananindeua investe em educação com reforma e ampliação de escola

A prefeitura de Ananindeua, município da Região Metropolitana de Belém, está investindo na qualidade da educação que é prestada à população. Para isso vem realizando reforma e ampliação de várias escolas no município.

A próxima a receber melhorias será a Escola Municipal de Ensino Fundamental Hildegarda Caldas de Miranda, localizada na estrada do Curuçambá, que passará por serviços de reforma e ampliação de sua estrutura. Para

isso a prefeitura vai abrir licitação no dia 17 de dezembro de 2015.

Os interessados em adquirir o edital podem procurar a Comissão Permanente de Licitação na sede da prefeitura, localizada na Rodovia BR 316.

PÁGINA 92

Boletim informativo

A Secretaria de Estado da Fazenda vai contratar empresa especializada na prestação de serviços de jornalismo, fotografia, edição, editoração e impressão com o objetivo de elaborar boletim informativo mensal, nas versões impressa e digital, das atividades desenvolvidas pela Sefa.

A contratação será por meio de licitação com abertura às 10h (horário de Brasília) do dia 11/12/2015.

PÁGINA 13

Produtos Fitoterápicos

Com o objetivo de adquirir medicamentos fitoterápicos e homeopáticos, medicamentos comuns, material técnico hospitalar, odontológico, além de material para testes psicrométricos, entre outros, a prefeitura de Tailândia vai abrir licitação no dia 15 de dezembro de 2015. O edital estará disponível na sede da prefeitura aos interessados.

PÁGINA 94

Máquinas e equipamentos

Para adquirir veículos automotores, máquinas e equipamentos que vão servir de apoio à agricultura familiar, a Secretaria de Estado de Desenvolvimento Agropecuário e da Pesca (Sedap) vai abrir licitação no dia 11 de dezembro de 2015 no endereço eletrônico www.comprasnet.gov.br.

O edital pode ser obtido também no portal eletrônico do governo do Estado www.compraspara.pa.gov.br.

PÁGINA 30

Isenção de pagamento

O Corpo de Bombeiros Militar do Pará torna público o resultado preliminar da solicitação de isenção de pagamento da taxa de inscrição do concurso público para admissão ao Curso de Formação de Praças Bombeiros Militares Combatentes 2015.

Confira a lista dos contemplados com a isenção, na capital e interior do Estado, nesta edição do DOE.

PÁGINA 41



www.ioe.pa.gov.br
4009-7817

A História no Diário Oficial

Governo Alacid Nunes (1966/1971)

EXTENSÃO E ASSISTÊNCIA TÉCNICA RURAL

Muito antes de se falar em agricultura familiar, a extensão rural no Pará era atividade de uma Associação de Crédito e Assistência Rural, que no Estado tinha a sigla de ACAR-PARÁ. Integrava uma rede de instituições dedicadas ao desenvolvimento da produção rural.

Em 26 de junho de 1968, o Diário Oficial do Estado publicou a Ata da quarta reunião extraordinária da Junta Governativa da entidade, instituída pelo Decreto nº 58.382 de 10 de maio de 1966; seu primeiro presidente, empossado pelo então governador Jarbas Passarinho, em solenidade no Palácio Lauro Sodré, chamava-se Alberto Bentes Guerreiro, agrônomo formado pela Escola de Agronomia da Amazônia (atual Universidade Federal Rural da Amazônia - Ufra). Dois anos depois, a associação era administrada por uma junta governativa, que no dia 30 de maio de 1968 se reuniu para reformar os estatutos.

À época, a associação tinha sede na Almirante Barroso (onde hoje funciona a Rádio Cultura) e foi nesse prédio simples da esquina da Travessa do Chaco que se realizou a Assembleia, sob a presidência do agrônomo Valmir Hugo dos Santos, também representante do Governo do Estado. Compareceram à AGE o presidente da Associação Brasileira de Crédito e Assistência Rural (ABCAR), o Secretário Executivo da ACAR-CEARÁ e os representantes dos seguintes órgãos: Ministério da Agricultura - José Alfinito; Instituto de Pesquisa e Experimentação Agropecuária do Norte (IPEAN, atual Embrapa) - Batista Benito Gabriel Calzavara; Banco da Amazônia - Orion Nina Ribeiro; Escola de Agronomia da Amazônia - Armando da Paz Puga Rebelo; Superintendência do Desenvolvimento da Amazônia (Sudam) - Laudelino Pinto Soares; o Banpará foi representado por Aldo de Aldo de Paiva Lisboa.

A Associação, conforme o artigo terceiro dos estatutos, tinha como finalidade contribuir para que o setor rural do Estado participasse do “processo de desenvolvimento global do

país”, mediante atividades que visavam “mudanças tecnológicas, econômicas, sociais, culturais e estruturais do Estado”, obedecendo “à filosofia, princípios e métodos de extensão rural, buscando a valorização do homem considerado como agente e beneficiário do processo de desenvolvimento global, mediante uma ação de motivação, envolvimento, estímulo e dinamização de pessoas e organizações no sentido de esforço integrado para a promoção socioeconômica do meio rural”. Sob esse escopo, a associação tinha oito finalidades e as principais eram: “Aumento do índice de produtividade do trabalho humano”; “elevação da rentabilidade da empresa rural”; “a adequada utilização dos recursos disponíveis”; “colaboração à difusão e correta aplicação do crédito rural”; “melhoria das condições de vida e de trabalho das populações rurais”; “organização e desenvolvimento da juventude”; “organização e o desenvolvimento comunitário”.

Previam os estatutos que a ACAR-PARÁ poderia “atuar através de acordos públicos ou privados com as organizações internacionais, inter-regionais, intergovernamentais e nacionais; ou ainda em sistema de cooperação com outros serviços vinculados ao meio rural”.

Além das já citadas, todas fundadoras da ACAR-Pará, eram colaboradoras as “entidades de direito público e privado que mantenham contrato que propiciem recursos financeiros de interesse e conveniência” da ACAR-PARÁ. Assim, a associação obteve financiamento do Banco Mundial para construir, em meados dos anos 1970, uma sede portentosa na Rodovia Augusto Montenegro, que no segundo mandato do governador Jader Barbalho passou a sede do Governo do Estado, passando a se chamar de Palácio dos Despachos.

Nélio Palheta - Jornalista

* *Excepcionalmente, a coluna será publicada nesta terça.*

VENDA DE EXEMPLAR

- Avulso R\$ 2,00
- Atrasado R\$ 3,00

ASSINATURA / RECLAMAÇÃO

91 4009-7810 / 4009-7818

ASSINATURA SEMESTRAL

- Capital R\$ 200,00
- Outras cidades R\$ 350,00

ASSINATURA ANUAL

- Capital R\$ 400,00
- Outras cidades R\$ 650,00

OBS 1: As assinaturas do **Diário Oficial** não dão direito ao recebimento de **Cadernos Especiais**, elaborados exclusivamente aos órgãos interessados.

OBS 2: As reclamações deverão ser feitas 24 horas após a circulação do **Diário Oficial** na Capital, e até 8 dias nos demais Estados e Municípios.

PUBLICAÇÕES

91 4009-7810
4009-7819

- cm x coluna (8cm) R\$ 65,00
- (*) O padrão de publicação obedecerá obrigatoriamente a fonte Verdana, Corpo 7.

ORÇAMENTO GRÁFICO

91 4009-7810
4009-7817



Agenda Cultural

Programa-se!



CINEMA

Tabu

Local: Cine Líbero Luxardo

(Av. Gentil Bittencourt, nº 650)

Ingressos: R\$ 10 (aceita-se meia-entrada)

De 18 a 21/12 (quarta a domingo) - 19h



MÚSICA

Corais Natalinos

Local: Estação das Docas (Av. Boulevard

Castilho Frnaça)

Entrada Franca

De 19 a 23 de dezembro de 2015



ENVIO DE CONTEÚDOS

O envio de conteúdos para publicação no Diário Oficial do Estado deve ser realizado, no caso de órgãos e secretarias de Estado, via sistema e-DIÁRIO, disponível no site www.ioe.pa.gov.br

No ato do envio, o usuário **DEVE EVITAR**:

- Documentos que contenham notas de rodapé;
- Logomarcas; fontes coloridas; ou qualquer tipo de imagem;
- Caixas de texto; marcadores, quebras de seção, quebra manual de linhas, marcadores próprios dos editores de texto, como pontos; quadrados; setas etc.

Obs.: O não atendimento dessas especificações poderá gerar problemas na publicação.



Simão Robison Oliveira Jatene
GOVERNADOR

José da Cruz Marinho
VICE-GOVERNADOR

Márcio Desidério Teixeira Miranda
PRESIDENTE DA ASSEMBLEIA LEGISLATIVA

Constantino Augusto Guerreiro
PRESIDENTE DO TRIBUNAL DE JUSTIÇA

Marcos Antônio Ferreira das Neves
PROCURADOR GERAL DE JUSTIÇA



DIRETORIA, ADMINISTRAÇÃO,
REDAÇÃO E PARQUE GRÁFICO

Trav. do Chaco, 2271
Marco • CEP: 66.093-410
Belém - Pará
PABX: 4009-7800
FAX: 4009-7819
www.ioepa.com.br

Luis Cláudio Rocha Lima
PRESIDENTE

Michelly dos Santos Freire
DIRETORA ADMINISTRATIVA E FINANCEIRA

Augusto Henrique da Silva Neto
DIRETOR INDUSTRIAL

Ana Carmen Palheta Alves
DIRETORA DE DOCUMENTAÇÃO E TECNOLOGIA

NESTA EDIÇÃO | Terça-feira, 01 de Dezembro de 2015

EXECUTIVO

GABINETE DO GOVERNADOR	PÁG. 5
CASA CIVIL DA GOVERNADORIA DO ESTADO	PÁG. 6
CASA MILITAR DA GOVERNADORIA DO ESTADO	PÁG. 8
PROCURADORIA GERAL DO ESTADO	PÁG. 9
AUDITORIA GERAL DO ESTADO	PÁG. 9
FUNDAÇÃO PROPAZ	PÁG. 11

SECRETARIA DE ESTADO DE ADMINISTRAÇÃO	PÁG. 11
IMPrensa OFICIAL DO ESTADO	PÁG. 12
INSTITUTO DE ASSISTÊNCIA DOS SERVIDORES DO ESTADO DO PARÁ.....	PÁG. 12
ESCOLA DE GOVERNANÇA PÚBLICA DO ESTADO DO PARÁ.....	PÁG. 13

SECRETARIA DE ESTADO DA FAZENDA	PÁG. 13
BANCO DO ESTADO DO PARÁ S.A.	PÁG. 14

SECRETARIA DE ESTADO DE PLANEJAMENTO	PÁG. 15
--	---------

SECRETARIA DE ESTADO DE SAÚDE PÚBLICA	PÁG. 15
FUNDAÇÃO SANTA CASA DE MISERICÓRDIA DO PARÁ.....	PÁG. 27
FUNDAÇÃO CENTRO DE HEMOTERAPIA E HEMATOLOGIA DO PARÁ.....	PÁG. 28
FUNDAÇÃO PÚBLICA ESTADUAL HOSPITAL DE CLÍNICAS GASPAR VIANNA	PÁG. 29

SECRETARIA DE ESTADO DE TRANSPORTES	PÁG. 29
COMPANHIA DE PORTOS E HIDROVIAS DO ESTADO DO PARÁ.....	PÁG. 30
AGÊNCIA ESTADUAL DE REGULAÇÃO E CONTROLE DE SERVIÇOS PÚBLICOS DO ESTADO DO PARÁ	PÁG. 30

SECRETARIA DE ESTADO DE DESENVOLVIMENTO AGROPECUÁRIO E DA PESCA	PÁG. 30
AGÊNCIA DE DEFESA AGROPECUÁRIA DO ESTADO DO PARÁ.....	PÁG. 31
EMPRESA DE ASSISTÊNCIA TÉCNICA E EXTENSÃO RURAL DO ESTADO DO PARÁ	PÁG. 32

SECRETARIA DE ESTADO DE MEIO AMBIENTE E SUSTENTABILIDADE	PÁG. 33
INSTITUTO DE DESENVOLVIMENTO FLORESTAL E DA BIODIVERSIDADE DO ESTADO DO PARÁ	PÁG. 34
NÚCLEO EXECUTOR DO PROGRAMA MUNICÍPIOS VERDES.....	PÁG. 35

SECRETARIA DE ESTADO DE SEGURANÇA PÚBLICA E DEFESA SOCIAL.....	PÁG. 35
POLÍCIA MILITAR DO PARÁ	PÁG. 36
FUNDO DE ASSISTÊNCIA SOCIAL DA POLÍCIA MILITAR.....	PÁG. 40
FUNDO DE SAÚDE DA POLÍCIA MILITAR	PÁG. 40
CORPO DE BOMBEIROS MILITAR DO ESTADO DO PARÁ.....	PÁG. 40
POLÍCIA CIVIL DO ESTADO DO PARÁ	PÁG. 61
CENTRO DE PERÍCIAS CIENTÍFICAS RENATO CHAVES....	PÁG. 62
DEPARTAMENTO DE TRÂNSITO DO ESTADO DO PARÁ ...	PÁG. 62

SECRETARIA DE ESTADO DE CULTURA	PÁG. 63
FUNDAÇÃO CULTURAL DO PARÁ.....	PÁG. 64
FUNDAÇÃO CARLOS GOMES.....	PÁG. 64

SECRETARIA DE ESTADO DE COMUNICAÇÃO	PÁG. 64
FUNDAÇÃO PARAENSE DE RADIODIFUSÃO	PÁG. 64

SECRETARIA DE ESTADO DE EDUCAÇÃO	PÁG. 64
UNIVERSIDADE DO ESTADO DO PARÁ.....	PÁG. 78

SECRETARIA DE ESTADO DE ASSISTÊNCIA SOCIAL, TRABALHO, EMPREGO E RENDA	PÁG. 79
FUNDAÇÃO DE ATENDIMENTO SOCIOEDUCATIVO DO PARÁ	PÁG. 79

SECRETARIA DE ESTADO DE JUSTIÇA E DIREITOS HUMANOS	PÁG. 80
SUPERINTENDÊNCIA DO SISTEMA PENITENCIÁRIO DO ESTADO DO PARÁ	PÁG. 80

SECRETARIA DE ESTADO DE DESENVOLVIMENTO ECONÔMICO, MINERAÇÃO E ENERGIA.....	PÁG. 80
INSTITUTO DE METROLOGIA DO ESTADO DO PARÁ.....	PÁG. 81
CENTRAIS DE ABASTECIMENTO DO PARÁ S.A.	PÁG. 81

SECRETARIA DE ESTADO DE DESENVOLVIMENTO URBANO E OBRAS PÚBLICAS	PÁG. 81
COMPANHIA DE SANEAMENTO DO PARÁ.....	PÁG. 83
COMPANHIA DE HABITAÇÃO DO ESTADO DO PARÁ.....	PÁG. 83

SECRETARIA DE ESTADO DE CIÊNCIA, TECNOLOGIA E EDUCAÇÃO TÉCNICA E TECNOLÓGICA.....	PÁG. 83
EMPRESA DE TECNOLOGIA DA INFORMAÇÃO E COMUNICAÇÃO DO ESTADO DO PARÁ	PÁG. 83

DEFENSORIA PÚBLICA DEFENSORIA PÚBLICA DO ESTADO.....	PÁG. 84
---	---------

JUDICIÁRIO TRIBUNAL DE JUSTIÇA DO ESTADO DO PARÁ.....	PÁG. 85
--	---------

TRIBUNAIS DE CONTAS TRIBUNAL DE CONTAS DOS MUNICÍPIOS DO ESTADO DO PARÁ.....	PÁG. 85
--	---------

MINISTÉRIO PÚBLICO MINISTÉRIO PÚBLICO DE CONTAS DO ESTADO DO PARÁ	PÁG. 86
MINISTÉRIO PÚBLICO DO ESTADO DO PARÁ	PÁG. 86

MUNICÍPIOS	PÁG. 92
EMPRESARIAL	PÁG. 94

ADMINISTRAÇÃO DIRETA E INDIRETA

GABINETE DO GOVERNADOR

Governador: Simão Robison Oliveira Jatene
Tel.: (91) 3201-5669 / 5587 Fax: (91) 3248-0133

GABINETE DO VICE-GOVERNADOR

Vice-Governador: José da Cruz Marinho
Tel.: (91) 3201-3631 Fax: (91) 3201-3745

CASA CIVIL DA GOVERNADORIA DO ESTADO

Chefe: José Megale Filho
Tel.: (91) 3201- 5563 / 5564 Fax: (91) 3248-0765

NÚCLEO DE ARTICULAÇÃO E CIDADANIA

Diretora Geral: Daniele Salim Khayat
Tel.:

CASA MILITAR DA GOVERNADORIA DO ESTADO

Chefe: Ten. Cel. PM César Mauricio de Abreu Mello
Tel.: (91) 3084-2450 / 2456 Fax: (91) 3084-2455

PROCURADORIA-GERAL DO ESTADO - PGE

Procurador Geral: Antonio Saboia de Mello Neto
Tel.: (91) 3225-0811 / 0777 Fax: (91) 3241-2828

AUDITORIA GERAL DO ESTADO - AGE

Auditor: Roberto Paulo Amoras
Tel.: (91) 3239-6477 / 6479 Fax: (91) 3239-6476

FUNDAÇÃO PROPАЗ

Presidente: Jorge Antônio Santos Bittencourt
Tel.: (91) 3201-3724

SECRETARIA EXTRAORDINÁRIA DE ESTADO DE INTEGRAÇÃO DE POLÍTICAS SOCIAIS - SEEIPS

Secretária: Izabela Jatene de Souza
Tel.: (91) 3201-3725

SECRETARIA EXTRAORDINÁRIA DE ESTADO PARA COORD. DO PROGRAMA MUNICÍPIOS VERDES - SEPMV

Secretário: Justiniano de Queiroz Netto
Tel.:

SECRETARIA DE ESTADO DE ADMINISTRAÇÃO - SEAD

Secretária: Alice Viana Soares Monteiro
Tel.: (91) 3289- 6202 / 6224 Fax: (91) 3241-2971

IMPRENSA OFICIAL DO ESTADO - IOE

Presidente: Luis Cláudio Rocha Lima
Tel.: (91) 4009-7800 Fax: (91) 4009-7802

INSTITUTO DE ASSISTÊNCIA À SAÚDE DOS SERVIDORES DO ESTADO DO PARÁ - IASEP

Presidente: Iris Ayres de Azevedo Gama
Tel.: (91) 4006-7954 / 7965 / 7991 / 7994 Fax: (91) 4006-7962 / 7972

INSTITUTO DE GESTÃO PREVIDENCIÁRIA DO ESTADO DO PARÁ - IGEPREV

Presidente: Allan Gomes Moreira
Tel.: (91) 3230-3521 Fax: (91) 3230-3521

ESCOLA DE GOVERNANÇA PÚBLICA DO ESTADO DO PARÁ - EGPA

Diretor Geral: Ruy Martini Santos Filho
Tel.: (91) 3214-6802 / 6803 Fax: (91) 3214-6802

SECRETARIA DE ESTADO DA FAZENDA - SEFA

Secretário: Nilo Emanuel Rendeiro de Noronha
Tel.: (91) 3222-5720 / 3218-4200 / 4324 Fax: (91) 3223-0776

BANCO DO ESTADO DO PARÁ - BANPARÁ

Presidente: Augusto Sérgio Amorim
Tel.: (91) 3348-3320 / 3209 Fax: (91) 3223-0823

JUNTA COMERCIAL DO ESTADO DO PARÁ - JUCEPA

Presidente: Cilene Moreira Sabino Oliveira
Tel.: (91) 3217-5801 / 5802 / 5803 Fax: (91) 3217-5840

SECRETARIA DE ESTADO DE PLANEJAMENTO - SEPLAN

Secretário: José Alberto da Silva Colares
Tel.: (91) 3241-9291 / 3242-9900 / 3204-7417 Fax: (91) 3241-0709

SECRETARIA DE ESTADO DE SAÚDE PÚBLICA - SESPА

Secretário: Vítor Manuel Jesus Mateus
Tel.: (91) 4006-4800 / 4804/ 4805 Fax: (91) 4006-4849

HOSPITAL OPHIR LOYOLA

Diretor Geral: Luiz Cláudio Lopes Chaves
Tel.: (91) 3342-1100 / 3342-1305 Geral: 3289-1002 Fax: (91) 3289-1009

FUNDAÇÃO SANTA CASA DE MISERICÓRDIA DO PARÁ

Presidente: Rosângela Brandão Monteiro
Tel.: (91) 3241-5208 / 4009-2241 Fax: (91) 4009-2299

FUNDAÇÃO CENTRO DE HEMOTERAPIA E HEMATOLOGIA DO PARÁ - HEMOPA

Presidente: Ana Suely Leite Saraiva
Tel.: (91) 3242-6905 / 9100 Fax: (91) 3242-6905

FUNDAÇÃO PÚBLICA ESTADUAL HOSPITAL DE CLÍNICAS GASPAR VIANNA

Presidente: Ana Lydia Ledo de Castro Ribeiro Cabeça
Tel.: (91) 3276-5665 / 0601 Fax: (91) 3276-1150

SECRETARIA DE ESTADO DE TRANSPORTES - SETRAN

Secretário: Kleber Ferreira de Menezes
Tel.: (91) 3218-78007846/7805 3243-3256 Fax: (91) 3231-5845

COMPANHIA DE PORTOS E HIDROVIAS DO ESTADO DO PARÁ - CPH

Presidente: Abraão Benassuly Neto
Tel.: (91) 3201-3605 Fax: (91) 3201-3605

AGÊNCIA DE REGULAÇÃO E CONTROLE DE SERVIÇOS PÚBLICOS - ARCON

Diretor Geral: Andrei Gustavo Leite Viana de Castro
Tel.: (91) 3213-3403 / 3241-1717 Fax: (91) 3213-3467

SECRETARIA DE ESTADO DE DESENVOLVIMENTO AGROPECUÁRIO E DA PESCA - SEDAP

Secretário: Hildegardo de Figueiredo Nunes
Tel.: (91) 3226-8904 / 1363 Fax: (91) 3226-7864 /3246-6168

INSTITUTO DE TERRAS DO PARÁ - ITERPA

Presidente: Daniel Nunes Lopes
Tel.: (91) 3181-6500 / 6501 Pabx: 3181-6500 Fax: (91) 3229-9488

NÚCLEO DE GERENCIAMENTO DO PARÁ RURAL

Gerente Executivo: Frederico Anibal da Costa Monteiro
Tel.: (91) 3222-9583 / 3230-3292

AGÊNCIA DE DEFESA AGROPECUÁRIA DO ESTADO DO PARÁ - ADEPARA

Diretor Geral: Luciano Guedes
Tel.: (91) 3210-1104 / 1102 Fax: (91) 3210-1105

EMPRESA DE ASSISTÊNCIA TÉCNICA E EXTENSÃO RURAL DO ESTADO DO PARÁ - EMATER

Presidente: Paulo Amazonas Pedroso
Tel.: (91) 3256-0150 / 0015 Fax: (91) 3256-0015

SECRETARIA DE ESTADO DE MEIO AMBIENTE E SUSTENTABILIDADE- SEMAS

Secretário: Luiz Fernandes Rocha
Tel.: (91) 3184-3330 / 3341 Geral: 3184-3300 Fax: (91) 3276-8564

INSTITUTO DE DESENVOLVIMENTO FLORESTAL E DA BIODIVERSIDADE DO ESTADO DO PARÁ - IDEFLOR-Bio

Diretor Geral: Thiago Valente Novaes
Tel.: (91) 3184-3377 / 3362 Fax: (91) 3184-3377

SECRETARIA DE ESTADO DE SEGURANÇA PÚBLICA E DEFESA SOCIAL - SEGUP

Secretário: Gen. Jeannot Jansen da Silva Filho
Tel.: (91) 3215-2200 / 3215-2255 Fax: (91) 3225-2644

POLÍCIA MILITAR DO PARÁ - PM

Comandante Geral: Cel. PM Roberto Luiz de Freitas Campos
Tel.: (91) 3277-5644 Fax: (91) 3277-5644

CORPO DE BOMBEIROS MILITAR DO PARÁ - CBM

Comandante Geral: CEL. QOBM Nahum Fernandes da Silva
Tel.: (91) 4006-8313 / 8352 / 8396 Fax: (91) 3257-7200

POLÍCIA CIVIL DO ESTADO DO PARÁ

Delegado Geral: Rilmар Firmino de Sousa
Tel.: (91) 4006-9045 Fax: (91) 3252-0050

CENTRO DE PERÍCIAS CIENTÍFICAS RENATO CHAVES

Diretor Geral: Orlando Salgado Gouvêa
Tel.: (91) 4009-6012 Geral: 4009-6075 Fax: (91) 4009-6016

DEPARTAMENTO DE TRÂNSITO DO ESTADO DO PARÁ - DETRAN

Diretor Superintendente: NILTON JORGE BARRETO ATAYDE
Tel.: (91) 3214-6253 / 6256 Fax: (91) 3214-6249

SECRETARIA DE ESTADO DE CULTURA - SECULT

Secretário: Paulo Roberto Chaves Fernandes
Tel.: (91) 4009-8736 / 8740 Fax: (91) 4009-8740

FUNDAÇÃO CULTURAL DO ESTADO DO PARÁ - FCP

Presidente: Dina Maria César de Oliveira
Tel.: (91) 3202-4350 / 4333 Fax: (91) 3202-4351

FUNDAÇÃO CARLOS GOMES

Superintendente: Paulo José Campos de Melo
Tel.: (91) 3201-9471 / 9478 Fax: (91) 3201-9476

SECRETARIA DE ESTADO DE COMUNICAÇÃO - SECOM

Secretário: Daniel Nardin Tavares
Tel.: (91) 3202-0931 / 0901 Fax: (91) 3202-0903

FUNDAÇÃO PARAENSE DE RADIODIFUSÃO - FUNTELPA

Presidente: Adelaide Oliveira de Lima Pontes
Tel.: (91) 3228-0838 / 4005-7746 Fax: (91) 3226-6753

SECRETARIA DE ESTADO DE EDUCAÇÃO - SEDUC

Secretária: Ana Cláudia Serruya Hage
Tel.: (91) 3211-5107 / 5160 / 5161 Fax: (91) 3211-5026

UNIVERSIDADE DO ESTADO DO PARÁ - UEPА

Reitor: Juarez Antônio Simões Quaresma
Tel.: (91) 3244-5177 Fax: (91) 3244-5460

SECRETARIA DE ESTADO DE ASSISTÊNCIA SOCIAL, TRABALHO, EMPREGO E RENDA - SEASTER

Secretário: Heitor Márcio Pinheiro Santos
Tel.: (91) 3254-1373

FUNDAÇÃO DE ATENDIMENTO SOCIOEDUCATIVO DO PARÁ- FASEPA

Presidente: Simão Pedro Martins Bastos
Tel.: (91) 3204-0201 Fax: (91) 3204-0204

NUCLEO DE GERENCIAMENTO DO PROGRAMA DE MICROCRÉDITO - CREDCIDADAO

Gerente Executivo: Maria Alves dos Santos
Tel.: (91) 3201-9555

SECRETARIA DE ESTADO DE JUSTIÇA E DIREITOS HUMANOS - SEJUDH

Secretário: Michell Mendes Durans da Silva
Tel.: (91) 4009-2722 / 2723 / 2744 / 2700 Fax: (91) 3225-1632 / 3242-9651

SUPERINTENDÊNCIA DO SISTEMA PENITENCIÁRIO DO ESTADO DO PARÁ - SUSIPE

Superintendente: Ten. Cel. André Luiz de Almeida e Cunha
Tel.: (91) 3230-2214 / 3242-2539 Fax: (91) 3224-6726

SECRETARIA DE ESTADO DE DESENVOLVIMENTO ECONÔMICO, MINERAÇÃO E ENERGIA - SEDEME

Secretário: Adnan Demachki
Tel.: (91) 3110-2550

COMPANHIA DE GÁS DO PARÁ

Presidente: Cláudio Luciano da Rocha Conde
Tel.: (91) 3224-2663

COMPANHIA DE DESENVOLVIMENTO ECONÔMICO DO PARÁ - CODEC

Presidente: Rogério Bastos das Neves
Tel.: (91) 3236-2884

INSTITUTO DE METROLOGIA DO ESTADO DO PARÁ - IMETROPARÁ

Presidente: Jorge Otávio Bahia de Rezende
Tel.: (91) 3246-2554 / 2404 / 1800 Fax: (91) 3266-1526

CENTRAIS DE ABASTECIMENTO DO PARÁ S/A - CEASA

Presidente: Bianca Amaral Piedade Pamplona Ribeiro
Tel.: (91) 3228-9191 / 9260 / 9157 Fax: (91) 3228-9191

SECRETARIA DE ESTADO DE DESENVOLVIMENTO URBANO E OBRAS PÚBLICAS - SEDOP

Secretária: Noêmia de Sousa Jacob
Tel.: (91) 3183-0002

COMPANHIA DE SANEAMENTO DO PARÁ - COSANPA

Presidente: Luciano Lopes Dias
Tel.: (91) 3202-8567 / 8514 Fax: (91) 3236-2199

COMPANHIA DE HABITAÇÃO DO ESTADO DO PARÁ - COHAB

Presidente: Lucilene Bastos Farinha
Tel.: (91) 3214-8500 / 8101 Fax: (91) 3243-0555

NÚCLEO DE GERENCIAMENTO DE TRANSPORTE METROPOLITANO

Presidente: César Meira
Tel.: (91) 3110-8450

SECRETARIA DE ESTADO DE CIÊNCIA, TECNOLOGIA E EDUCAÇÃO TÉCNICA E TECNOLÓGICA - SECTET

Secretário: Alex Bolonha Fiúza de Mello
Tel.: (91) 4009-2510 / 4009-2512 Fax: (91) 3242-5969

FUNDAÇÃO AMAZÔNIA DE AMPARO A ESTUDOS E PESQUISAS DO PARÁ- FAPESPA

Presidente: Eduardo José Monteiro da Costa
Tel.: (91) 3223-2560

EMPRESA DE TECNOLOGIA DA INFORMAÇÃO E COMUNICAÇÃO DO ESTADO DO PARÁ - PRODEPA

Presidente: Theo Carlos Flexa Ribeiro Pires
Tel.: (91) 3344-5201 / 5208 / 5217 Fax: (91) 3344-5204

SECRETARIA DE ESTADO DE ESPORTE E LAZER - SEEL

Secretária: Renilce Conceição do Espírito Santo Nicodemus Lobo
Tel.: (91) 3201-2300 Fax: (91) 3201-2331

SECRETARIA DE ESTADO DE TURISMO - SETUR

Secretário: Adenauer Marinho de Oliveira Góes
Tel.: (91) 3110-5003

EXECUTIVO

GABINETE DO GOVERNADOR

L E I Nº 8.313, DE 30 DE NOVEMBRO DE 2015
Altera o art. 28 da Lei nº 6.969, de 9 de maio de 2007.
A ASSEMBLEIA LEGISLATIVA DO ESTADO DO PARÁ estatui e eu sanciono a seguinte Lei:
Art. 1º O art. 28 da Lei nº 6.969, de 9 de maio de 2007, passa a ser acrescido do inciso IV e dos §§ 8º, 9º e 10, com a seguinte redação:
"IV - gratificação de plantão devida ao servidor que laborar no plantão judiciário e no plantão administrativo, mediante designação prévia da autoridade competente, observada a tabela de valores constantes do Anexo Único desta Lei.
(...)
§ 8º A gratificação de plantão, de que trata o inciso IV, será devida, por dia de trabalho, comprovado mediante registro eletrônico de frequência, sendo reajustável no mesmo percentual e data em que ocorrer a revisão geral anual na remuneração dos servidores do Poder Judiciário do Estado do Pará.
§ 9º Ao servidor plantonista fica facultada a concessão de folgas em substituição ao pagamento da gratificação de que trata o inciso IV.
§ 10. É vedada a incorporação da gratificação de plantão aos vencimentos e proventos do servidor, bem como sua vinculação ou utilização para base de cálculo para qualquer outra gratificação ou vantagem".
Art. 2º Esta Lei entra em vigor na data de sua publicação.
PALÁCIO DO GOVERNO, 30 de novembro de 2015.

SIMÃO JATENE Governador do Estado		
ANEXO ÚNICO		
TABELA DE GRATIFICAÇÃO DE PLANTÃO		
CARGO	SÁBADOS	DOMINGOS E FERIADOS
EFETIVOS E COMISSIONADOS	R\$ 250,00	R\$ 350,00

L E I Nº 8.314, DE 30 DE NOVEMBRO DE 2015
Dispõe sobre a reestruturação organofuncional-administrativa da Secretaria de Administração do Poder Judiciário do Estado do Pará.
A ASSEMBLEIA LEGISLATIVA DO ESTADO DO PARÁ estatui e eu sanciono a seguinte Lei:
Art. 1º Fica alterada a estrutura organofuncional-administrativa da Secretaria de Administração do Poder Judiciário do Estado do Pará com a criação, transformação, transposição e alteração das unidades administrativas e dos cargos que a compõem, nos termos das especificações que seguem:
I - transforma o Departamento de Engenharia, Arquitetura e Manutenção em Secretaria de Engenharia e Arquitetura;
II - transforma o cargo de Diretor do Departamento de Engenharia, Arquitetura e Manutenção, referência CJS-5, para Secretário de Engenharia e Arquitetura, referência CJS-8;
III - transpõe as Divisões de Projeto e Engenharia e o Serviço de Manutenção Predial e os cargos subordinados às citadas unidades administrativas, da Secretaria de Administração para a Secretaria de Engenharia e Arquitetura;
IV - altera a denominação da Divisão de Engenharia para Divisão de Obras;
V - altera a denominação do Serviço de Zeladoria dos edifícios para Serviço de Acompanhamento de Contratos, subordinado à Divisão de Serviços Gerais;
VI - transpõe a Seção de Zeladoria dos Fóruns da Capital da Divisão de Compras para a Divisão de Serviços Gerais, subordinada ao Serviço de Acompanhamento de Contratos;
VII - altera a denominação do Serviço de Controle de Frota dos Fóruns da Capital, que passa a denominar-se Serviço de Fiscalização de Contratos;
VIII - altera a denominação do Serviço de Controle da Frota do Tribunal de Justiça para Serviço de Controle de Frota do Poder Judiciário;
IX - cria a Seção de Monitoramento de Frota, subordinada ao Serviço de Acompanhamento de Contratos, e o respectivo cargo de Chefe da Seção, privativo de servidor efetivo, referência - FG-1;
X - cria a Seção de Controle de Frota dos Fóruns, subordinada ao Serviço de Controle de Frota do Poder Judiciário, e o respectivo cargo de Chefe da Seção, privativo de servidor efetivo, referência - FG-1;
XI - altera a denominação da Seção de Manutenção de Veículos para Seção de Controle de Frota do Tribunal de Justiça, subordinada ao Serviço de Controle de Frota do Poder Judiciário;

XII - cria o Serviço de Manutenção da Frota, subordinado à Divisão de Transporte, e o respectivo cargo de Chefe do Serviço, privativo de servidor efetivo, referência - FG-2;
XIII - cria a Divisão de Suprimentos, subordinada ao Departamento de Patrimônio e Serviços, e o respectivo cargo de Chefe da Divisão, referência CJS-3;
XIV - transpõe o Serviço de Almoxarifado da Divisão de Compras para a Divisão de Suprimentos, passando a denominar-se de Serviço de Almoxarifado de Materiais;
XV - transpõe a Seção de Material da Divisão de Compras para a Divisão de Suprimentos, passando a denominar-se de Seção de Almoxarifado do Tribunal de Justiça, subordinado ao Serviço de Almoxarifado de Materiais;
XVI - cria a Seção de Almoxarifado dos Fóruns da Capital, subordinada ao Serviço de Almoxarifado de Materiais, e o respectivo cargo de Chefe da Seção privativo de servidor efetivo, referência - FG-1;
XVII - cria o Serviço de Almoxarifado de Bens Móveis, subordinado à Divisão de Suprimentos, e o respectivo cargo de Chefe do Serviço, privativo de servidor efetivo, referência - FG-2;
XVIII - altera a denominação da Divisão de Materiais e Bens Patrimoniais para Divisão de Bens Patrimoniais;
XIX - transpõe a Divisão de Registro de Acórdãos e Jurisprudências, o Serviço de Acórdãos Cíveis, o Serviço de Acórdãos Criminais e o Serviço de Jurisprudência do Departamento de Documentação e Informação da Secretaria de Administração para a Secretaria Judiciária, com seus respectivos cargos;
XX - cria o Serviço de Licitações, subordinado à Coordenadoria de Convênios e Contratos, e o respectivo cargo de Chefe do Serviço, privativo de servidor efetivo, referência - FG-2;
XXI - altera a denominação da Divisão de Documentação e Arquivo, para Divisão de Arquivo;
XXII - transpõe o Serviço de Telecomunicações e os cargos a ele vinculados para a Secretaria de Informática;
XXIII - transpõe a Seção de Pesquisa Bibliográfica, subordinada ao Departamento de Documentação e Informação da Secretaria de Administração, juntamente com os cargos a ela vinculados, para a estrutura funcional da Escola Superior da Magistratura, subordinada à Divisão de Biblioteca e Videoteca - ESM;
XXIV - transpõe um cargo de Direção e Assessoramento Técnico Administrativo, referência CJS-3, da Secretaria de Administração para a Coordenadoria de Cerimonial;
XXV - transpõe um cargo de Direção e Assessoramento Técnico Administrativo da Central de Pesquisa e Apoio à Magistratura, referência CJS-4, para a Secretaria de Administração;
XXVI - cria um cargo de Secretário Adjunto da Secretaria de Administração, referência CJS-6;
XXVII - cria dois cargos de Direção e Assessoramento Intermediário, referência - CJI, na estrutura do Gabinete da Secretaria de Administração;
XXVIII - cria dois cargos de Direção e Assessoramento Intermediário, referência - CJI, na estrutura da Secretaria de Administração, sendo um cargo vinculado ao Departamento de Documentação e Informação e o outro para a Divisão de Transporte.
Art. 2º A estrutura organofuncional da Secretaria de Engenharia e Arquitetura será composta pelas seguintes unidades administrativas:
I - Secretário de Engenharia e Arquitetura;
II - Secretário Adjunto da Secretaria de Engenharia e Arquitetura;
III - Assessoria Técnica Administrativa;
IV - Divisão de Projetos;
V - Serviço de Desenvolvimento de Projetos;
VI - Serviço de Readequação de Projetos;
VII - Serviço de Planejamento e Orçamento;
VIII - Divisão de Obras;
IX - Divisão de Manutenção;
X - Serviço de Manutenção Predial;
XI - Serviço de Manutenção de Equipamentos e Instalações.
Art. 3º Ficam criadas na estrutura organofuncional da Secretaria de Engenharia e Arquitetura do Poder Judiciário do Estado as seguintes unidades administrativas:
I - Assessoria Técnica Administrativa da Secretaria de Engenharia e Arquitetura, com a seguinte estrutura funcional:
a) três cargos de Direção e Assessoramento Superior, referência CJS-4;
b) três cargos de Direção e Assessoramento Superior, referência CJS-3;
c) dois cargos de Direção e Assessoramento Intermediário, referência CJI;
d) um cargo efetivo de Analista Judiciário – área/especialidade Ciências Contábeis;
e) um cargo efetivo de Analista Judiciário – área/especialidade Direito;
f) um cargo efetivo de Analista Judiciário – área/especialidade Administração;
g) um cargo efetivo de Auxiliar Judiciário;
II - um cargo de Secretário Adjunto da Secretaria de Engenharia e Arquitetura, referência CJS-6;
III - Serviço de Desenvolvimento de Projetos, subordinado à Divisão de Projetos, com a seguinte estrutura funcional:

a) um Chefe do Serviço de Desenvolvimento de Projetos, privativo de servidor efetivo, referência - FG-2;
b) seis cargos efetivos de Analista Judiciário – área/especialidade Arquitetura;
c) dois cargos efetivos de Analista Judiciário – área/especialidade Engenharia Civil;
d) dois cargos efetivos de Analista Judiciário – área/especialidade Engenharia Elétrica;
e) um cargo efetivo de Analista Judiciário – área/especialidade Engenharia Mecânica;
IV - Serviço de Readequação de Projetos, subordinado à Divisão de Projetos, com a seguinte estrutura funcional:
a) um Chefe do Serviço de Readequação de Projetos, privativo de servidor efetivo, referência - FG-2;
b) três cargos efetivos de Analista Judiciário – área/especialidade Arquitetura;
V - Serviço de Planejamento e Orçamento, subordinado à Divisão de Projetos, com a seguinte estrutura funcional:
a) um Chefe do Serviço de Planejamento e Orçamento, privativo de servidor efetivo, referência - FG-2;
b) três cargos efetivos de Analista Judiciário – área/especialidade Engenharia Civil;
VI - Serviço de Manutenção de Equipamentos e Instalações, com a seguinte estrutura funcional:
a) um Chefe do Serviço de Manutenção de equipamentos e Instalações, privativo de servidor efetivo, referência - FG-2;
b) quatro cargos efetivos de Analista Judiciário – área/especialidade Engenharia Elétrica;
c) dois cargos efetivos de Analista Judiciário – área/especialidade Engenharia Mecânica;
VII - Divisão de Obras, com a seguinte estrutura funcional:
a) um Chefe da Divisão de Obras, e o respectivo cargo de Chefe da Divisão de Obras, referência CJS-3;
b) seis cargos efetivos de Analista Judiciário – área/especialidade Engenharia Civil;
c) um cargo efetivo de Analista Judiciário – área/especialidade Engenharia Elétrica;
d) um cargo efetivo de Analista Judiciário – área/especialidade Engenharia Mecânica;
e) um cargo efetivo de Auxiliar Judiciário.
§ 1º Fica acrescido à estrutura funcional do Serviço de Manutenção Predial cinco cargos efetivos de Analista Judiciário, área/especialidade Engenharia Civil.
§ 2º Altera a denominação da Divisão de Engenharia e Manutenção para Divisão de Manutenção que passa a ter a seguinte estrutura funcional:
a) um Chefe da Divisão de Manutenção, e o respectivo cargo de Chefe da Divisão de Manutenção, referência CJS-3;
b) um cargo efetivo de Auxiliar Judiciário.
Art. 4º Os cargos de provimento efetivo a que se refere esta Lei foram criados na estrutura funcional do Poder Judiciário por meio da Lei nº 7.884, de 15 de maio de 2014.
Art. 5º As atribuições dos cargos e funções criados nesta Lei serão definidas por ato próprio do Tribunal de Justiça do Estado.
Art. 6º O provimento dos cargos criados nesta Lei dependerá da disponibilidade orçamentária e financeira anual do Poder Judiciário, observadas as disposições contidas nos arts. 16, 17, 19 e 20 da Lei Complementar nº 101, de 4 de maio de 2000 – Lei de Responsabilidade Fiscal.
Art. 7º Esta Lei entra em vigor na data de sua publicação.
PALÁCIO DO GOVERNO, 30 de novembro de 2015.

SIMÃO JATENE
Governador do Estado

D E C R E T O
O GOVERNADOR DO ESTADO RESOLVE:
xonerar, de acordo com o art. 31 da Lei Estadual nº. 6.063, de 25 de julho de 1997, JOSÉ CLÁUDIO CARNEIRO ALVES do cargo em comissão de Secretário-Geral, código GEP-DAS-011.6, com lotação na Junta Comercial do Estado do Pará.
PALÁCIO DO GOVERNO, 30 DE NOVEMBRO DE 2015.

SIMÃO JATENE
Governador do Estado

D E C R E T O
O GOVERNADOR DO ESTADO RESOLVE:
nomear, de acordo com o art. 31 da Lei Estadual nº. 6.063, de 25 de julho de 1997, MARCELO ANTONIO PESSOA CEBOLÃO para exercer o cargo em comissão de Secretário-Geral, código GEP-DAS-011-6, com lotação na Junta Comercial do Estado do Pará.
PALÁCIO DO GOVERNO, 30 DE NOVEMBRO DE 2015.

SIMÃO JATENE
Governador do Estado

D E C R E T O
O GOVERNADOR DO ESTADO RESOLVE:
Autorizar JUSTINIANO DE QUEIROZ NETTO, Secretário Extraordinário de Estado para Coordenação do Programa Municípios Verdes, a viajar para Paris-França, no período de 2 a 11 de dezembro de 2015, a fim de participar da 21ª - Conferência

das Nações Unidas para as Mudanças Climáticas - COP 21", concedendo, para tanto, de acordo com o Decreto nº. 734/92, alterado pelo Decreto nº. 3.805/99, 9 ½ (nove e meia) diárias. .PALÁCIO DO GOVERNO, 30 DE NOVEMBRO DE 2015.

SIMÃO JATENE

Governador do Estado

D E C R E T O

O GOVERNADOR DO ESTADO RESOLVE:

autorizar EDUARDO ARAÚJO DE SOUZA LEÃO, Diretor de Geologia, Mineração e Transformação Mineral, a viajar para Paris-França, no período de 3 a 9 de dezembro de 2015, a fim de participar da 21ª - Conferência das Nações Unidas para as Mudanças Climáticas - COP 21 concedendo, para tanto, de acordo com o Decreto nº. 734/92, alterado pelo Decreto nº. 3.805/99, 6 e ½ (seis e meia) diárias

PALÁCIO DO GOVERNO, 30 DE NOVEMBRO DE 2015.

SIMÃO JATENE

Governador do Estado

DECRETO DE 30 DE NOVEMBRO DE 2015

O GOVERNADOR DO ESTADO DO PARÁ, usando das atribuições que lhe são conferidas pelo art. 135, incisos V e X, da Constituição Estadual, combinado aos arts. 91 e 92 da Lei Estadual nº. 5.251, de 31 de julho de 1985, e

Considerando o Despacho Analítico nº. 939/2015 da Procuradoria-Geral do Estado,

R E S O L V E:

Art. 1º Reverter ao serviço ativo da Polícia Militar do Pará, nos termos dos arts. 91 e 92 da Lei Estadual nº. 5.251, de 31 de julho de 1985, o CAP QOPM RG 31128 CLEIDERSON TORRES DA COSTA, por haver cessado o motivo de sua permanência à disposição da Casa Militar da Governadoria do Estado.

Art. 2º Este Decreto entra em vigor a contar de 28 de outubro de 2015.

PALÁCIO DO GOVERNO, 30 DE NOVEMBRO DE 2015.

SIMÃO JATENE

Governador do Estado

DECRETO DE 30 DE NOVEMBRO DE 2015

O GOVERNADOR DO ESTADO DO PARÁ, usando das atribuições que lhe são conferidas pelo art. 135, incisos V e X, da Constituição Estadual, e

Considerando os arts. 88, § 1º, inciso III, alínea "m", § 3º, e 90 da Lei Estadual nº. 5.251, de 31 de julho de 1985;

Considerando o Ofício nº. 729/2015 – DP1 do Comando Geral da PMPA, bem como as informações constantes no Processo nº. 2015/484592;

Considerando o Despacho Analítico nº. 945/2015 da Procuradoria-Geral do Estado,

D E C R E T A:

Art. 1º Agregar o MAJ QOPM RG 21101 SÉRGIO PASTANA RIBEIRO, a contar de 8 de junho de 2015, em razão de ter sido nomeado para exercer função de natureza civil como Comandante Geral da Guarda Municipal na Prefeitura de Parauapebas, conforme Decreto nº. 515, de 9 de junho de 2015.

Art. 2º Este Decreto entra em vigor na data de sua publicação, retroagindo seus efeitos a 8 de junho de 2015.

PALÁCIO DO GOVERNO, 30 DE NOVEMBRO DE 2015

SIMÃO JATENE

Governador do Estado

D E C R E T O 30 DE NOVEMBRO DE 2015

O GOVERNADOR DO ESTADO DO PARÁ, usando das atribuições que lhe são conferidas pelos arts. 135, incisos III, X e XX, da Constituição Estadual, e 133, combinado ao art. 123, *caput*, § 1º e § 2º, da Lei Estadual nº. 6.833, de 13 de fevereiro de 2006, e Considerando os elementos constantes do Ofício nº. 10/2015-CJ, por meio do qual foi pedida a prorrogação do Conselho de Justificação instaurado pelo Decreto de 20 de outubro de 2015

(DOE nº 32.996, de 21 de outubro de 2015);

Considerando o Despacho Analítico nº 949/2015 da Procuradoria-Geral do Estado,

D E C R E T A:

Art. 1º Fica prorrogado, por mais 20 (vinte) dias, o prazo de conclusão dos trabalhos do Conselho de Justificação instaurado pelo Decreto de 20 de outubro de 2015, destinado a apurar as faltas funcionais da justificante CEL QOPM RG 11.152 RUTH LÉA COSTA GUIMARÃES.

Art. 2º Este Decreto entra em vigor na data de sua publicação, retroagindo seus efeitos a 20 de novembro de 2015.

PALÁCIO DO GOVERNO, 30 DE NOVEMBRO DE 2015.

SIMÃO JATENE

Governador do Estado

DECRETO DE 30 DE NOVEMBRO DE 2015

O GOVERNADOR DO ESTADO DO PARÁ, usando das atribuições que lhe são conferidas pelo art. 135, incisos V e X, da Constituição Estadual, combinado aos arts. 91 e 92 da Lei Estadual nº. 5.251, de 31 de julho de 1985, e

Considerando o Despacho Analítico nº. 940/2015 da Procuradoria-Geral do Estado,

R E S O L V E:

Art. 1º Reverter ao serviço ativo da Polícia Militar do Pará, nos termos dos arts. 91 e 92 da Lei Estadual nº. 5.251, de 31 de julho de 1985, o MAJ QOPM RG 27033 HERICK WENDELL ANTONIO JOSÉ GOMES, por haver cessado o motivo de sua permanência à disposição da Casa Militar da Governadoria do Estado.

Art. 2º Este Decreto entra em vigor a contar de 1º de novembro de 2015.

PALÁCIO DO GOVERNO, 30 DE NOVEMBRO DE 2015.

SIMÃO JATENE

Governador do Estado

DECRETO DE 30 DE NOVEMBRO DE 2015

O GOVERNADOR DO ESTADO DO PARÁ, usando das atribuições que lhe são conferidas pelo art. 135, incisos V e X, da Constituição Estadual, combinado aos arts 91 e 92 da Lei Estadual nº. 5.251 de 31 de julho de 2015;

Considerando o Despacho Analítico nº. 946/2015 da Procuradoria-Geral do Estado,

R E S O L V E:

Art. 1º Reverter ao serviço ativo da Polícia Militar do Pará, nos termos dos artigos. 91 e 92 da Lei Estadual nº 5.251 de 31 de julho de 1985, o TEN CEL PM RG 21164 ALUIZIO MARÇAL MORAES DE SOUZA FILHO, por haver cessado o motivo de sua permanência à disposição da Superintendência do Sistema Penitenciário do Estado do Pará (SUSIPE).

Art. 2º Este Decreto entra em vigor a contar de 29 de setembro de 2015.

PALÁCIO DO GOVERNO, 30 DE NOVEMBRO DE 2015.

SIMÃO JATENE

Governador do Estado

DECRETO DE 30 DE NOVEMBRO DE 2015

O GOVERNADOR DO ESTADO DO PARÁ, usando das atribuições que lhe são conferidas pelo art. 135, incisos III e X, da Constituição Estadual, e

Considerando os arts. 88, § 1º, inciso I, e 90 da Lei Estadual nº. 5.251, de 31 de julho de 1985, c/c o art. 2º e anexo da Lei nº.

5.276 de 6 de novembro de 1985, alterado pela Lei nº. 8.289, de 28 de agosto de 2015, c/c os arts. 21, § 1º, item "3" e 25 do Decreto nº. 88.777, de 30 de setembro de 1983 (R-200);

Considerando o Ofício nº. 32/2015-Gab. Cmt. Geral do Comando Geral do CBMPA, Ofício nº. 0550/2015-Gab. Cmdº. CBMPA, bem como as informações constantes no Processo nº. 2015/409858; Considerando a Portaria nº. 2.050/2015-GAB/SAGA/SEGUP, de 10 de novembro de 2015, publicada no Diário Oficial do Estado nº. 33.009, de 11 de novembro de 2015;

Considerando o teor do Memorando nº. 051/2015-GRAESP/GAB. DIR, que solicita os órgãos integrantes da segurança pública apoio para que os militares passem a disposição do Grupamento Aéreo do Pará, a fim de exercerem atividade de piloto de aeronaves daquele órgão;

Considerando a descentralização dos serviços do GRAESP e consequentemente o aumento da frota de aeronaves, que ocasiona um aumento da demanda aérea operacional;

Considerando a maior necessidade de pilotos de aeronave a fim de atender o acréscimo nos serviços de segurança pública, prestados por tal grupamento;

Considerando o Despacho Analítico nº. 947/2015 da Procuradoria-Geral do Estado,

D E C R E T A:

Art. 1º Fica agregado o MAJ BM ALESSANDRE ELIAS FRANCÊS BRITO, a contar de 17 de setembro de 2015, em razão de ter passado à disposição do Grupamento Aéreo de Segurança Pública – GRAESP, para exercer função de natureza de policial militar na Secretaria de Estado de Segurança Pública e Defesa Social, conforme Portaria nº. 2.050/2015-GAB/SAGA/SEGUP, de 10 de novembro de 2015.

Art. 2º Este Decreto entra em vigor na data de sua publicação, retroagindo seus efeitos a contar de 17 de setembro de 2015.

PALÁCIO DO GOVERNO, 30 DE NOVEMBRO DE 2015.

SIMÃO JATENE

Governador do Estado

Protocolo 905418

CASA CIVIL DA GOVERNADORIA

PORTARIA Nº 4.094/2015-CCG DE 30 DE NOVEMBRO DE 2015

O CHEFE DA CASA CIVIL DA GOVERNADORIA DO ESTADO, no uso das atribuições que lhe são conferidas pelo Decreto nº. 2.168, de 27 de maio de 1997, e

CONSIDERANDO os termos do Processo nº. 2015/518927, R E S O L V E:

autorizar HILDEGARDO DE FIGUEIREDO NUNES, Secretário de Estado de Desenvolvimento Agropecuário e da Pesca, a viajar para São Paulo-SP, nos dias 26 e 27 de novembro de 2015, a fim de participar de reunião com a diretoria da Holambra, devendo responder pelo expediente do órgão, na ausência do Titular, ELIANA FRANÇA DOS SANTOS ZACCA, Secretária Adjunta. REGISTRE-SE, PUBLIQUE-SE E CUMPRE-SE CASA CIVIL DA GOVERNADORIA DO ESTADO, 30 DE NOVEMBRO DE 2015.

JOSÉ MEGALE

Chefe da Casa Civil da Governadoria do Estado

PORTARIA Nº 4.095/2015-CCG DE 30 DE NOVEMBRO DE 2015

O CHEFE DA CASA CIVIL DA GOVERNADORIA DO ESTADO, no uso das atribuições que lhe são conferidas pelo Decreto nº. 13, de 7 de fevereiro de 2011, CONSIDERANDO os termos do Processo nº. 2015/517717, R E S O L V E:

exonerar FLAVIA LADEIRA MENDES do cargo em comissão de Secretário de Gabinete, código GEP-DAS-011.2, com lotação na Secretaria de Estado de Transportes, a contar de 1º de dezembro de 2015.

REGISTRE-SE, PUBLIQUE-SE E CUMPRA-SE

CASA CIVIL DA GOVERNADORIA DO ESTADO, 30 DE NOVEMBRO DE 2015.

JOSÉ MEGALE

Chefe da Casa Civil da Governadoria do Estado

PORTARIA Nº 4.096/2015-CCG DE 30 DE NOVEMBRO DE 2015

O CHEFE DA CASA CIVIL DA GOVERNADORIA DO ESTADO, no uso das atribuições que lhe são conferidas pelo Decreto nº. 13, de 7 de fevereiro de 2011, e CONSIDERANDO os termos do Processo nº. 2015/477474, R E S O L V E:

exonerar MARCIA DE JESUS ROCHA RANGEL do cargo em comissão de Chefe de Cartório de Delegacia de Polícia, código GEP-DAS-011.1, com lotação na Polícia Civil.

REGISTRE-SE, PUBLIQUE-SE E CUMPRA-SE

CASA CIVIL DA GOVERNADORIA DO ESTADO, 30 DE NOVEMBRO DE 2015.

JOSÉ MEGALE

Chefe da Casa Civil da Governadoria do Estado

PORTARIA Nº 4.097/2015-CCG DE 30 DE NOVEMBRO DE 2015

O CHEFE DA CASA CIVIL DA GOVERNADORIA DO ESTADO, no uso das atribuições que lhe são conferidas pelo Decreto nº. 13, de 7 de fevereiro de 2011, e CONSIDERANDO os termos do Processo nº. 2015/477474, R E S O L V E:

nomear ADRIELLE SILVA DE OLIVEIRA para exercer o cargo em comissão de Chefe de Cartório de Delegacia de Polícia, código GEP-DAS-011.1, com lotação na Polícia Civil.

REGISTRE-SE, PUBLIQUE-SE E CUMPRA-SE

CASA CIVIL DA GOVERNADORIA DO ESTADO, 30 DE NOVEMBRO DE 2015.

JOSÉ MEGALE

Chefe da Casa Civil da Governadoria do Estado

PORTARIA Nº 4.098/2015-CCG DE 30 DE NOVEMBRO DE 2015

O CHEFE DA CASA CIVIL DA GOVERNADORIA DO ESTADO, no uso das atribuições que lhe são conferidas pelo Decreto nº. 13, de 7 de fevereiro de 2011, e CONSIDERANDO os termos do Processo nº. 2015/507704, R E S O L V E:

exonerar MAURO BAHIA BEGOT do cargo em comissão de Chefe de Operações de Superintendência, código GEP-DAS-011.2, com lotação na Polícia Civil.

REGISTRE-SE, PUBLIQUE-SE E CUMPRA-SE

CASA CIVIL DA GOVERNADORIA DO ESTADO, 30 DE NOVEMBRO DE 2015.

JOSÉ MEGALE

Chefe da Casa Civil da Governadoria do Estado

PORTARIA Nº 4.099/2015-CCG DE 30 DE NOVEMBRO DE 2015

O CHEFE DA CASA CIVIL DA GOVERNADORIA DO ESTADO, no uso das atribuições que lhe são conferidas pelo Decreto nº. 13, de 7 de fevereiro de 2011, e

CONSIDERANDO os termos do Processo nº. 2015/507704, R E S O L V E:

nomear DAVISON WILKER DE FARIAS E SILVA para exercer o cargo em comissão de Chefe de Operações de Superintendência, código GEP-DAS-011.2, com lotação na Polícia Civil.

REGISTRE-SE, PUBLIQUE-SE E CUMPRA-SE

CASA CIVIL DA GOVERNADORIA DO ESTADO, 30 DE NOVEMBRO DE 2015.

JOSÉ MEGALE

Chefe da Casa Civil da Governadoria do Estado

PORTARIA Nº 4.100/2015-CCG DE 30 DE NOVEMBRO DE 2015

O CHEFE DA CASA CIVIL DA GOVERNADORIA DO ESTADO, no uso das atribuições que lhe são conferidas pelo Decreto nº. 13, de 7 de fevereiro de 2011, e CONSIDERANDO os termos do Processo nº. 2015/515361, R E S O L V E:

nomear MENIO AUGUSTO MESQUITA DA COSTA para exercer o cargo em comissão de Gestor de Unidade SEDUC na Escola, código GEP-DAS-011.3, com lotação na Secretaria de Estado de Educação, a contar de 1º de dezembro de 2015.

REGISTRE-SE, PUBLIQUE-SE E CUMPRA-SE

CASA CIVIL DA GOVERNADORIA DO ESTADO, 30 DE NOVEMBRO DE 2015.

JOSÉ MEGALE

Chefe da Casa Civil da Governadoria do Estado

PORTARIA Nº 4.101/2015-CCG DE 30 DE NOVEMBRO DE 2015

O CHEFE DA CASA CIVIL DA GOVERNADORIA DO ESTADO, no uso das atribuições que lhe são conferidas pelo Decreto nº. 13, de 7 de fevereiro de 2011, e CONSIDERANDO os termos do Processo nº. 2015/511419, R E S O L V E:

exonerar CARLOS ALEXANDRE DA CRUZ DE CARVALHO do cargo em comissão de Coordenador de Tecnologia da Informação, código GEP-DAS-011.4, com lotação na Secretaria de Estado de Segurança Pública e Defesa Social, a contar de 20 de novembro de 2015.

REGISTRE-SE, PUBLIQUE-SE E CUMPRA-SE

CASA CIVIL DA GOVERNADORIA DO ESTADO, 30 DE NOVEMBRO DE 2015.

JOSÉ MEGALE

Chefe da Casa Civil da Governadoria do Estado

PORTARIA Nº 4.102/2015-CCG DE 30 DE NOVEMBRO DE 2015

O CHEFE DA CASA CIVIL DA GOVERNADORIA DO ESTADO, no uso das atribuições que lhe são conferidas pelo Decreto nº. 13, de 7 de fevereiro de 2011, e CONSIDERANDO os termos do Processo nº. 2015/511419, R E S O L V E:

exonerar PAULO DE JESUS GARCIA REIS do cargo em comissão de Coordenador de Núcleos Regionais, código GEP-DAS-011.4, com lotação na Secretaria de Estado de Segurança Pública e Defesa Social, a contar de 20 de novembro de 2015.

REGISTRE-SE, PUBLIQUE-SE E CUMPRA-SE

CASA CIVIL DA GOVERNADORIA DO ESTADO, 30 DE NOVEMBRO DE 2015.

JOSÉ MEGALE

Chefe da Casa Civil da Governadoria do Estado

PORTARIA Nº 4.103/2015-CCG DE 30 DE NOVEMBRO DE 2015

O CHEFE DA CASA CIVIL DA GOVERNADORIA DO ESTADO, no uso das atribuições que lhe são conferidas pelo Decreto nº. 13, de 7 de fevereiro de 2011, e CONSIDERANDO os termos do Processo nº. 2015/511419,

R E S O L V E:

exonerar EMMANUEL ROBERTO SOUZA DE LIMA do cargo em comissão de Gerente de Núcleo Regional, código GEP-DAS-011.3, com lotação na Secretaria de Estado de Segurança Pública e Defesa Social, a contar de 20 de novembro de 2015.

REGISTRE-SE, PUBLIQUE-SE E CUMPRA-SE

CASA CIVIL DA GOVERNADORIA DO ESTADO, 30 DE NOVEMBRO DE 2015.

JOSÉ MEGALE

Chefe da Casa Civil da Governadoria do Estado

PORTARIA Nº 4.104/2015-CCG DE 30 DE NOVEMBRO DE 2015

O CHEFE DA CASA CIVIL DA GOVERNADORIA DO ESTADO, no uso das atribuições que lhe são conferidas pelo Decreto nº. 13, de 7 de fevereiro de 2011, e CONSIDERANDO os termos do Processo nº. 2015/511419, R E S O L V E:

nomear PAULO DE JESUS GARCIA REIS para exercer o cargo em comissão de Coordenador de Tecnologia da Informação, código GEP-DAS-011.4, com lotação na Secretaria de Estado de Segurança Pública e Defesa Social, a contar de 20 de novembro de 2015.

REGISTRE-SE, PUBLIQUE-SE E CUMPRA-SE

CASA CIVIL DA GOVERNADORIA DO ESTADO, 30 DE NOVEMBRO DE 2015.

JOSÉ MEGALE

Chefe da Casa Civil da Governadoria do Estado

PORTARIA Nº 4.105/2015-CCG DE 30 DE NOVEMBRO DE 2015

O CHEFE DA CASA CIVIL DA GOVERNADORIA DO ESTADO, no uso das atribuições que lhe são conferidas pelo Decreto nº. 13, de 7 de fevereiro de 2011, e CONSIDERANDO os termos do Processo nº. 2015/511419, R E S O L V E:

nomear EMMANUEL ROBERTO SOUZA DE LIMA para exercer o cargo em comissão de Coordenador de Núcleos Regionais, código GEP-DAS-011.4, com lotação na Secretaria de Estado de Segurança Pública e Defesa Social, a contar de 20 de novembro de 2015.

REGISTRE-SE, PUBLIQUE-SE E CUMPRA-SE

CASA CIVIL DA GOVERNADORIA DO ESTADO, 30 DE NOVEMBRO DE 2015.

JOSÉ MEGALE

Chefe da Casa Civil da Governadoria do Estado

PORTARIA Nº 4.106/2015-CCG DE 30 DE NOVEMBRO DE 2015

O CHEFE DA CASA CIVIL DA GOVERNADORIA DO ESTADO, no uso das atribuições que lhe são conferidas pelo Decreto nº. 13, de 7 de fevereiro de 2011, e CONSIDERANDO os termos do Processo nº. 2015/511419, R E S O L V E:

nomear ROSILDO NAZARENO POTTER DA ROSA para exercer o cargo em comissão de Gerente de Núcleo Regional, código GEP-DAS-011.3, com lotação na Secretaria de Estado de Segurança Pública e Defesa Social, a contar de 20 de novembro de 2015.

REGISTRE-SE, PUBLIQUE-SE E CUMPRA-SE

CASA CIVIL DA GOVERNADORIA DO ESTADO, 30 DE NOVEMBRO DE 2015.

JOSÉ MEGALE

Chefe da Casa Civil da Governadoria do Estado

Protocolo 905419

PORTARIA

RESUMO DA PORTARIA Nº 341/2015-SCCG DE 30 DE NOVEMBRO DE 2015

Nome do Fiscal : Maria do Carmo Vaz Conceição Stelim
Cargo: Técnico em Gestão Pública
Id. Funcional: 1414/2
Empresa: A Araujo Alcântara ME
Nº Contrato: 26/2015 CCG
Vigência: 10/11/2015 a 09/11/2016
Empresa: Kaizen Comercio e Distribuição de Produtos Alimentícios Eireli - EPP
Nº Contrato: 27/2015 CCG
Vigência: 18/11/2015 a 17/11/2016
Nome do Fiscal : Andrea Conceição Reis Melo Santos
Cargo: Assistente Operacional II
Id. Funcional: 5893310/3
Empresa: CasaBranca Mineração LTDA - EPP
Nº Contrato: 28/2015 CCG
Vigência: 13/11/2015 a 12/11/2016
CARMEN LÚCIA DANTAS DO CARMO
Subchefe da Casa Civil da Governadoria do Estado

Protocolo 905280

OUTRAS MATÉRIAS

ORDEM DE SERVIÇO Nº 002/2015

Por este instrumento fica autorizado a empresa EQUISYSTEM COMÉRCIO E SERVIÇOS DE TELECOMUNICAÇÕES E INFORMÁTICA LTDA, portadora do CNPJ 08.629.122/0001-53, vencedora do Pregão Eletrônico nº 11/2015, Homologado no Diário Oficial do Estado nº 33.016 de 20/11/2015, a iniciar os serviços, objeto do presente certame.
Belém (PA), 23 de novembro de 2015
JOSÉ MEGALE FILHO
Chefe da Casa Civil da Governadoria

Protocolo 905096

CASA MILITAR DA GOVERNADORIA

TERMO ADITIVO A CONTRATO

3º TERMO ADITIVO - CMG

Contrato: 018/2012
Exercício: 2015
Classificação do Objeto: Outros
Objeto: O presente Termo Aditivo tem por objeto prorrogar o prazo de vigência do Contrato Administrativo nº 018/2012/CMG por mais 12 (doze) meses, com fulcro no Art. 57, inciso II da lei Federal nº 8.666/93.
Valor Total: 4.608,03
Data da Assinatura: 04/11/2015
Vigência: 08/11/2015 a 08/11/2016
Pregão Eletrônico: 015/2012 - CPL/CMG
Orçamento:

Programa de Trabalho	Natureza da Despesa	Fonte do Recurso	Origem do Recurso
04.122.1317.2962	33.90.39	01010000	Estadual

Contratado: ALLIANZ SEGUROS S/A.
Endereço: Rua Luis Coelho, nº 26 - bairro da Consolação, São Paulo- SP.
CEP: 01.309-000
Telefone: (91) 3182-1500
Ordenador: CÉSAR MAURÍCIO DE ABREU MELLO - TEN CEL PM

Protocolo 905153

DIÁRIA

PORTARIA Nº 317/2015 - CMG, 30 DE NOVEMBRO DE 2015

O CHEFE DA CASA MILITAR DA GOVERNADORIA DO ESTADO, no uso de suas atribuições legais, e.
CONSIDERANDO: O Processo nº 676/2015-CMG, datado de 16/11/2015
RESOLVE:
I - Conceder de acordo com as bases legais vigentes, diárias aos Policias Militares abaixo mencionados, por terem seguido viagem para o município de Abaetetuba/PA, a serviço do Governo do Estado.

NOME	MF	CPF	PERÍODO	DIÁRIAS
CB PM RG 25672 EVERALDO MONTEIRO DE MACÊDO	57325221	253.990.632-04	09 à 15/11/15	6,0 (completa)
SD PM RG 36789 DIENE MIRANDA MENEZES	57221731	959.619.922-68		

DÊ-SE CIÊNCIA, REGISTRE-SE, PUBLIQUE-SE E CUMPRA-SE.
Belém/PA, 30 de novembro de 2015
CÉSAR MAURÍCIO DE ABREU MELLO - TEN CEL QOPM RG 21133
Chefe da Casa Militar da Governadoria do Estado

Protocolo 905270

PORTARIA Nº 318/2015 - CMG, 30 DE NOVEMBRO DE 2015

O CHEFE DA CASA MILITAR DA GOVERNADORIA DO ESTADO, no uso de suas atribuições legais, e.
CONSIDERANDO: O Processo nº 679/2015-CMG, datado de 19/11/2015
RESOLVE:
I - Conceder de acordo com as bases legais vigentes, diárias aos Policias Militares abaixo mencionados, por terem seguido viagem para o município de Bujarú/PA, a serviço do Governo do Estado.

NOME	MF	CPF	PERÍODO	DIÁRIAS
3º SGT PM RG 20459 JOSÉ ALEXANDRE LIMA SANCHES	5386470/1	429.398.102-06	13 a 15/11/15	2,5 (completa)
CB PM RG 32628 EDUARDO JOHNATAS NASCIMENTO DA SILVA	54193299-1	510.614.222-91		

DÊ-SE CIÊNCIA, REGISTRE-SE, PUBLIQUE-SE E CUMPRA-SE.
Belém/PA, 30 de novembro de 2015
CÉSAR MAURÍCIO DE ABREU MELLO - TEN CEL QOPM RG 21133
Chefe da Casa Militar da Governadoria do Estado

Protocolo 905271

PORTARIA Nº 319/2015 - CMG, 30 DE NOVEMBRO DE 2015

O CHEFE DA CASA MILITAR DA GOVERNADORIA DO ESTADO, no uso de suas atribuições legais, e.
CONSIDERANDO: O Processo nº 680/2015-CMG, datado de 18/11/2015
RESOLVE:
I - Conceder de acordo com as bases legais vigentes, diárias ao Policial Militar abaixo mencionado, por ter seguido viagem para a cidade de São Paulo, a serviço do Governo do Estado.

NOME	MF	CPF	PERÍODO	DIÁRIAS
CAP PM RG 30342 GILBERTO DA SILVA DRAGO JÚNIOR	58329851	749.352.832-20	23 à 27/11/15	4,5 (completa)

DÊ-SE CIÊNCIA, REGISTRE-SE, PUBLIQUE-SE E CUMPRA-SE.
Belém/PA, 30 de novembro de 2015
CÉSAR MAURÍCIO DE ABREU MELLO - TEN CEL QOPM RG 21133
Chefe da Casa Militar da Governadoria do Estado

Protocolo 905272

PORTARIA Nº 320/2015 - CMG, 30 DE NOVEMBRO DE 2015

O CHEFE DA CASA MILITAR DA GOVERNADORIA DO ESTADO, no uso de suas atribuições legais, e.
CONSIDERANDO: o Processo nº 690/2015-CMG, datado de 24/11/2015
RESOLVE:

I - Conceder de acordo com as bases legais vigentes, diárias aos Servidores abaixo mencionados, por terem seguido viagem para o município de Salinópolis/PA, a serviço do Governo do Estado.

NOME	MF	CPF	PERÍODO	DIÁRIAS
ROSANGELA ARAÚJO DE CARVALHO - CIVIL	57223277	361.696.092-49	19 à 20/11/15	1,5 (alimentação)
ALDA SALES DA SILVA VIEIRA	5798906	212.573.372-20	19 à 20/11/15	1,5 (alimentação)
ARMANDO TEIXEIRA DE MELO FILHO	55587753	049.480.172-72	19 à 19/11/15	1,0 (alimentação)

FLÁVIO MONTEIRO DA CRUZ- CIVIL	55587755	218.274.942-04	20 à 20/11/15	1,0 (alimentação)
--------------------------------	----------	----------------	---------------	-------------------

DÊ-SE CIÊNCIA, REGISTRE-SE, PUBLIQUE-SE E CUMPRA-SE.
Belém/PA, 30 de novembro de 2015
CÉSAR MAURÍCIO DE ABREU MELLO - TEN CEL QOPM RG 21133
Chefe da Casa Militar da Governadoria do Estado

Protocolo 905274

PORTARIA Nº 321/2015 - CMG, 30 DE NOVEMBRO DE 2015

O CHEFE DA CASA MILITAR DA GOVERNADORIA DO ESTADO, no uso de suas atribuições legais, e.
CONSIDERANDO: o Processo nº 691/2015-CMG, datado de 24/11/2015
RESOLVE:
I - Conceder de acordo com as bases legais vigentes, diária ao Policial Militar abaixo mencionado, por ter seguido viagem para o município de Salinópolis/PA, a serviço do Governo do Estado.

NOME	MF	CPF	PERÍODO	DIÁRIAS
CB PM RG 32945 CLAYTON MENEZES CUNHA	541925171	752.318.162-72	16 à 20/11/15	4,5 (completa)

DÊ-SE CIÊNCIA, REGISTRE-SE, PUBLIQUE-SE E CUMPRA-SE.
Belém/PA, 30 de novembro de 2015
CÉSAR MAURÍCIO DE ABREU MELLO - TEN CEL QOPM RG 21133
Chefe da Casa Militar da Governadoria do Estado

Protocolo 905275

PORTARIA Nº 322/2015 - CMG, 30 DE NOVEMBRO DE 2015

O CHEFE DA CASA MILITAR DA GOVERNADORIA DO ESTADO, no uso de suas atribuições legais, e.
CONSIDERANDO: O Processo nº 692/2015-CMG, datado de 24/11/2015
RESOLVE:
I - Conceder de acordo com as bases legais vigentes, diárias ao Policial Militar abaixo mencionado, por ter seguido viagem para o município de Abaetetuba/PA, a serviço do Governo do Estado.

NOME	MF	CPF	PERÍODO	DIÁRIAS
SD PM RG 37622 THAIS MELO FRIAES	572327071	931.017.592-34	17 a 22/11/15	5 (completa)

DÊ-SE CIÊNCIA, REGISTRE-SE, PUBLIQUE-SE E CUMPRA-SE.
Belém/PA, 30 de novembro de 2015
CÉSAR MAURÍCIO DE ABREU MELLO - TEN CEL QOPM RG 21133
Chefe da Casa Militar da Governadoria do Estado

Protocolo 905277

PORTARIA Nº 323/2015 - CMG, 30 DE NOVEMBRO DE 2015

O CHEFE DA CASA MILITAR DA GOVERNADORIA DO ESTADO, no uso de suas atribuições legais, e.
CONSIDERANDO: O Processo nº 687/2015-CMG, datado de 20/11/2015
RESOLVE:
I - Conceder de acordo com as bases legais vigentes, diárias aos Policiais Militares abaixo mencionados, por terem seguido viagem para o município de Soure/PA, a serviço do Governo do Estado.

NOME	MF	CPF	PERÍODO	DIÁRIAS
CAP QOPM RG 31131 JOSÉ ROBERTO MELO DO NASCIMENTO	588746-1	733.867.232-68	18 à 20/11/15	2,5 (completa)
CB PM RG 32628 EDUARDO JOHNATAS NASCIMENTO DA SILVA	54193299-1	510.614.222-91		

DÊ-SE CIÊNCIA, REGISTRE-SE, PUBLIQUE-SE E CUMPRA-SE.
Belém/PA, 30 de novembro de 2015
CÉSAR MAURÍCIO DE ABREU MELLO - TEN CEL QOPM RG 21133
Chefe da Casa Militar da Governadoria do Estado

Protocolo 905278

PORTARIA Nº 324/2015 - CMG, 30 DE NOVEMBRO DE 2015

O CHEFE DA CASA MILITAR DA GOVERNADORIA DO ESTADO, no uso de suas atribuições legais, e.
CONSIDERANDO: O Processo nº 693/2015-CMG, datado de 24/11/2015
RESOLVE:
I - Conceder de acordo com as bases legais vigentes, diárias aos Policiais Militares abaixo mencionados, por terem seguido viagem para o município de Soure/PA, a serviço do Governo do Estado.

NOME	MF	CPF	PERÍODO	DIÁRIAS
CAP PM RG 33433 ESMALIE DA SILVA MESQUITA	54194559/1	837.861.202-34	18 à 20/11/15	2,5 (completa)
1º SGT PM RG 20256 JUARez DE SOUZA LIMA	53897801	393.469.942-15		
SD PM RG 37624 JOÃO CAMILO CRUZ CARREIRA	57228037	923.962.082-68		

DÊ-SE CIÊNCIA, REGISTRE-SE, PUBLIQUE-SE E CUMPRA-SE.
Belém/PA, 30 de novembro de 2015
CÉSAR MAURÍCIO DE ABREU MELLO - TEN CEL QOPM RG 21133
Chefe da Casa Militar da Governadoria do Estado
Protocolo 905287

PORTARIA Nº 325/2015 - CMG, 30 DE NOVEMBRO DE 2015

O CHEFE DA CASA MILITAR DA GOVERNADORIA DO ESTADO, no uso de suas atribuições legais, e.
CONSIDERANDO: O Processo nº 677/2015-CMG, datado de 16/11/2015
RESOLVE:
I - Conceder de acordo com as bases legais vigentes, diárias aos Policiais Militares abaixo mencionados, por terem seguido viagem para o município de Bujarú/PA, a serviço do Governo do Estado.

NOME	MF	CPF	PERÍODO	DIÁRIAS
CAP PM RG 29185 PAUL SHAFT DA COSTA LOPES	5818320/1	451.419.832-34	13 à 15/11/15	2,5 (completa)
1º SGT PM RG 20256 JUARez DE SOUZA LIMA	5389780/1	393.469.942-15		
2º SGT PM RG 20033 JOSÉ MARIA DOS SANTOS JÚNIOR	5288732/1	365.430.122-34	14 à 15/11/15	1,5 (completa)
3ºSGT PM RG 18902 WILSON CARLOS MARQUES DOS SANTOS	5360269/1	460.161.712-04		
CB PM RG 22647 ERIMILTON MENDES DA ROCHA	5625424/1	683.231.823-53		
CB PM RG 33317 GIVANILDO SOARES SANTIAGO	54194635/1	608.699.412-91		

DÊ-SE CIÊNCIA, REGISTRE-SE, PUBLIQUE-SE E CUMPRA-SE.
Belém/PA, 30 de novembro de 2015
CÉSAR MAURÍCIO DE ABREU MELLO - TEN CEL QOPM RG 21133
Chefe da Casa Militar da Governadoria do Estado
Protocolo 905292

PORTARIA Nº 326/2015 - CMG, 30 DE NOVEMBRO DE 2015

O CHEFE DA CASA MILITAR DA GOVERNADORIA DO ESTADO, no uso de suas atribuições legais, e.
CONSIDERANDO: O Processo nº 694/2015-CMG, datado de 24/11/2015
RESOLVE:
I - Conceder de acordo com as bases legais vigentes, diárias aos Policiais Militares abaixo mencionados, por terem seguido viagem para o município de São João de Pirabas/PA, a serviço do Governo do Estado.

NOME	MF	CPF	PERÍODO	DIÁRIAS
CAP PM RG 30322 JOCILDO PEREIRA DOS SANTOS JÚNIOR	5833086/1	608.190.572-15	20 à 21/11/15	1,5 (completa)
CB PM RG 22210 ROSINALDO DA COSTA SOUSA	5583292/1	303.898.842-91		

DÊ-SE CIÊNCIA, REGISTRE-SE, PUBLIQUE-SE E CUMPRA-SE.
Belém/PA, 30 de novembro de 2015
CÉSAR MAURÍCIO DE ABREU MELLO - TEN CEL QOPM RG 21133
Chefe da Casa Militar da Governadoria do Estado
Protocolo 905295

PROCURADORIA GERAL DO ESTADO

LICENÇA PARA CURSO

PORTARIA Nº 802/2015-PGE.G., 20 de novembro de 2015
CONSIDERANDO a manifestação favorável da 572ª Reunião do Conselho Superior da Procuradoria-Geral do Estado do Pará;
CONSIDERANDO o artigo 26 da Lei nº 5.810, de 24 de janeiro de 1994;
RESOLVE:
AUTORIZAR o afastamento do Procurador do Estado ABELARDO SERGIO BACELAR DA SILVA, identidade funcional nº 4000404/4, no período de 30.11 a 11.12.2015, para participar da “Conferência do Clima Paris 2015 - COP 21”, em Paris/França, sem prejuízo de sua remuneração.
Dê-se ciência, registre-se, publique-se e cumpra-se.
JOSE AUGUSTO FREIRE FIGUEIREDO
Procurador-Geral Adjunto Administrativo
PORTARIA Nº 803/2015-PGE.G., 20 de novembro de 2015
CONSIDERANDO a manifestação favorável da 578ª Reunião do Conselho Superior da Procuradoria-Geral do Estado do Pará;
CONSIDERANDO o artigo 26 da Lei nº 5.810, de 24 de janeiro de 1994;
RESOLVE:
AUTORIZAR o afastamento do Procurador do Estado JAIR SA MAROCCO, identidade funcional nº 57199022/3, no período de 11 a 29.01.16, para participar do “Curso de Alta Formação em Justiça Constitucional e Tutela Jurisdicional dos Direitos Fundamentais”, em Pisa/Itália, sem prejuízo de sua remuneração.
Dê-se ciência, registre-se, publique-se e cumpra-se.
JOSE AUGUSTO FREIRE FIGUEIREDO
Procurador-Geral Adjunto Administrativo
Protocolo 905398

DESIGNAR SERVIDOR

PORTARIA Nº 809/2015-PGE.G., 30 de novembro de 2015
DESIGNAR os servidores Fernando Saraiva de Souza Filho, Técnico de Procuradoria, identidade funcional nº 55587574/2, Jorge Vagner Pereira Soares, Técnico de Procuradoria, identidade funcional nº 57188120/1 e Katiane Cristina da Silva Borges, Assistente de Procuradoria, identidade funcional nº 5888805/1, para compor a Comissão para proceder no exercício de 2015, o Inventário dos Bens Móveis Permanentes existentes no Órgão.
Dê-se ciência, registre-se, publique-se e cumpra-se.
JOSÉ AUGUSTO FREIRE FIGUEIREDO
Procurador-Geral Adjunto Administrativo
Protocolo 905373

SUPRIMENTO DE FUNDO

PORTARIA Nº 805/2015-PGE.G., de 30 de novembro de 2015.
O Procurador-Geral Adjunto Administrativo, no uso das suas atribuições legais...
Considerando o Decreto Estadual nº 1.180/2008 e a Portaria 444/2015.
RESOLVE:
CONCEDER, ao servidor Alexandre Mallet Alvarez, id. funcional nº 54189195/2, Motorista, portador do CPF 665.565.382-72, Suprimento de Fundos no valor de R\$ 510 (quinhentos e dez reais), o qual deverá observar a classificação orçamentária abaixo:
25101.03.092.1317.6806 - 339033 - R\$ 260,00
25101.03.092.1317.6806 - 339039 - R\$ 250,00

O Prazo para aplicação deverá ser de 15 (quinze) dias, a contar da data da emissão da ordem bancária, devendo a prestação de contas ocorrer no prazo de 05 (cinco) dias, após o término da aplicação.
Dê-se ciência, registre-se, publique-se e cumpra-se.
JOSÉ AUGUSTO FREIRE FIGUEIREDO
Procurador-Geral Adjunto Administrativo
Protocolo 905257

DIÁRIA

PORTARIA Nº 806/2015 - PGE.G., de 30 de novembro de 2015.
O Procurador-Geral Adjunto Administrativo, no uso das suas atribuições legais...
Considerando o art.145 da Lei 5.810/94.
RESOLVE:
CONCEDER, de acordo com o decreto 2.819 de 06.09.94, ½ diária ao servidor Kaldy Ney Pinto Barbosa, Motorista, id. Funcional 55589380/1, para obter cópia integral e certidão para trânsito em julgado do processo 00029050720118140008, no dia 02.12.15.
Local de origem: Belém/PA
Local de destino: Barcarena/PA
Dê-se ciência, registre-se, publique-se e cumpra-se.
JOSÉ AUGUSTO FREIRE FIGUEIREDO
Procurador-Geral Adjunto Administrativo
Protocolo 905201

PORTARIA Nº 807/2015-PGE.G., de 30 de novembro de 2015.
O Procurador-Geral Adjunto Administrativo, no uso das suas atribuições legais...
Considerando o art.145 da Lei 5.810/94.
RESOLVE:
CONCEDER, de acordo com o decreto 2.819 de 06.09.94, ½ diária aos servidores Lidielson da Luz Ribeiro, Agente de Portaria, id. funcional 54194586/1, e Paulo Sergio Fernandes do Nascimento, Motorista, id. funcional 6120016/1, para comparecer à audiência referente ao processo 0001162-49.2015.5.08.0101, no dia 03.12.2015.
Local de origem: Belém/PA
Local de destino: Abaetetuba/PA
Dê-se ciência, registre-se, publique-se e cumpra-se.
JOSÉ AUGUSTO FREIRE FIGUEIREDO
Procurador-Geral Adjunto Administrativo
Protocolo 905205

PORTARIA Nº 804/2015-PGE.G., de 30 de novembro de 2015.
O Procurador-Geral Adjunto Administrativo, no uso das suas atribuições legais...
Considerando o art.145 da Lei 5.810/94.
RESOLVE:
CONCEDER, de acordo com o decreto 2.819 de 06.09.94, 2 e ½ diárias ao servidor Alexandre Mallet Alvarez, Motorista, id. Funcional 54189195/2, para obter cópia integral e certidão para fins de agravo dos processos 00976364720158140010 e 01036452520158140010, no período de 01/12 a 03.12.2015.
Local de origem: Belém/PA
Local de destino: Breves/PA
Dê-se ciência, registre-se, publique-se e cumpra-se.
JOSÉ AUGUSTO FREIRE FIGUEIREDO
Procurador-Geral Adjunto Administrativo
Protocolo 905252

AUDITORIA GERAL DO ESTADO

PORTARIA

PORTARIA AGE Nº 083/2015, de 27 de novembro de 2015.
Dispõe sobre a definição, para o Exercício 2015, dos procedimentos internos para dar cumprimento tempestivo aos ditames da Instrução Normativa AGE Nº 001/2014, de 20 de novembro de 2014, e atualizações posteriores.
O AUDITOR GERAL DO ESTADO, no uso das atribuições que lhe são conferidas por Lei Estadual Nº 6.176/1998 e alterações posteriores, conforme Art. 5º, Incisos I, II, IV, V, VI, VII, IX, XII e XV, c/c o disposto no Decreto Estadual Nº 2.536/2006, de acordo com o Art. 18, Inciso VIII e XV, e:

Considerando a necessidade de mobilização institucional do Quadro Funcional atualmente existente neste Órgão Central do Sistema de Controle Interno do Poder Executivo Estadual, objetivando racionalizar os recursos e convergir os esforços internos para o atendimento tempestivo, com efetividade, dos ditames estabelecidos na Instrução Normativa AGE Nº 001/2014, de 20 de novembro de 2014, e atualizações posteriores, referente ao Exercício 2015;

Considerando a necessidade de padronização das atividades mínimas necessárias para garantir a excelência no desempenho de sua missão institucional;

Considerando o disposto na referida IN AGE Nº 001/2014, de 20 de novembro de 2014, e atualizações posteriores, em especial ao estabelecido no Art. 12, c/c o Art. 13, no Parágrafo Segundo, do Art. 19 e no Inciso III, do Art. 33;

Considerando, finalmente, que se faz oportuno e necessário definir diretrizes ao Quadro Funcional quanto a obtenção e apresentação de informações/dados corretas(os), devidas(os) e tempestivas(os), objetivando subsidiar processo de emissão do Relatório de Auditoria de Gestão AGE sobre as Prestações de Contas de Gestão dos Recursos Públicos Estaduais Anual - Exercício 2015 dos(as) Órgãos/Entidades do Poder Executivo Estadual, nos termos estabelecidos na multimencionada IN AGE Nº 001/2014, de 20 de novembro de 2014, e atualizações posteriores.

RESOLVE:

Art. 1º. Os Colaboradores da Auditoria Geral do Estado - AGE, no desempenho de suas atribuições funcionais e em prol da realização da missão institucional, deverão observar e zelar pela correta e tempestiva aplicação dos procedimentos, metodologia e definições da Instrução Normativa AGE Nº 001/2014, de 20 de novembro de 2014, e atualizações posteriores, referente ao Exercício 2015.

Art. 2º. Os Colaboradores da Auditoria Geral do Estado - AGE deverão realizar todos os procedimentos estabelecidos, de acordo com a metodologia, prazos e documentos necessários, objetivando subsidiar a emissão do Relatório de Auditoria de Gestão AGE sobre as Prestações de Contas de Gestão dos Recursos Públicos Estaduais Anual - Exercício 2015 dos(as) Órgãos/Entidades do Poder Executivo Estadual, nos termos estabelecidos na multimencionada IN AGE Nº 001/2014, de 20 de novembro de 2014, e atualizações posteriores.

Parágrafo Único: Os procedimentos serão realizados conforme definidos nestes normativos e Ordem de Serviço AGE, objetivando fortalecer a Governança e, no que couber, a racionalização dos recursos existentes mediante simplificação e automatização da operacionalização acerca da IN AGE Nº 001/2014, de 20 de novembro de 2014, e atualizações posteriores, e ao seu processamento por este Órgão Central do Sistema de Controle Interno do Poder Executivo Estadual.

Art. 3º. Para o Exercício 2015, serão obrigatórios os seguintes procedimentos de confirmação e verificação, dentre outros Itens de Controle:

I - Consulta ao Portal da Transparência, objetivando certificar-se da disponibilização de informações da Execução Orçamentária e Financeira dos(as) Órgãos/Entidades, quanto às:

- a) Receitas;
- b) Despesas;
- c) Despesas com Pessoal;
- d) Relatórios e Pareceres dos Órgãos Componentes do Sistema de Controle Interno;

II - Consulta ao sítio eletrônico Compras Pará e/ou do(a) Órgão/Entidade, objetivando certificar-se da disponibilização de:

- a) Editais de Licitação;
- b) Contratos realizados/celebrados;
- c) Informações obrigatórias acerca da Transparência Ativa e Transparência Passiva, com ênfase no Item de Controle "XI - Gestão da Transparência Pública e Promoção do Controle Social" do ANEXO IV - RELATÓRIO DA(O/OS) UNIDADE DE CONTROLE INTERNO/AGENTES(S) PÚBLICO DE CONTROLES - APC(S) da IN AGE Nº 001/2014, de 20 de novembro de 2014, e atualizações posteriores;

III - Relatórios Gerenciais AGE inerentes às Unidades Organizacionais da AGE, objetivando demonstrar todas as Ações de Controle desenvolvidas no Exercício, inclusive a situação de atendimento, pelos(as) Órgãos/Entidades, às Solicitações/Recomendações Padrão - RP's exaradas por este Órgão Central do Sistema de Controle Interno do Poder Executivo Estadual.

IV - Relatórios Gerenciais AGE e/ou específicos do Business Object, objetivando a demonstração de assuntos específicos ou obtenção/demonstração de situações a nível gerencial, em especial, dentre outras:

- a) Diversos Responsáveis;
- b) Multas, Juros e Encargos;
- c) Receita Prevista e Arrecadada;
- d) Dotação e Execução Orçamentária e Financeira do(a) Órgão/Entidade;
- e) Contratos Temporários no fim do Exercício 2014, saldo atual e situação (de renovação / desligamento / contratação) a partir da edição do Decreto Estadual Nº 1.347/2015;

- f) Diárias e Suprimento de Fundos;
- g) Operação de Crédito;
- h) Despesas executadas com a realização de Obras, objetivando demonstrar/quantificar as ocorrências existentes e subsidiar avaliação/aderência às normas aplicáveis, em especial, quanto à aplicabilidade de Item de Controle "6.1 COMPOSIÇÃO DO BDI - BONIFICAÇÕES E DESPESAS INDIRETAS, 6.2 ART - ANOTAÇÃO DE RESPONSABILIDADE TÉCNICA, 6.3 BOLETIM DE MEDIÇÃO (FISCALIZAÇÃO CONTRATUAL)" do ANEXO IV-RELATÓRIO DA(O/OS) UNIDADE DE CONTROLE INTERNO/AGENTES(S) PÚBLICO DE CONTROLES - APC(S) da IN AGE Nº 001/2014, de 20 de novembro de 2014, e atualizações posteriores;

- i) Despesas executadas por Modalidade de Licitação, objetivando demonstrar/quantificar as ocorrências existentes e subsidiar avaliação/aderência às normas aplicáveis, em especial: Convite/Pregão x Aquisição de Bens e Serviços Comuns / Não Aplicável/ Dispensa de Licitação x Despesas de Pequeno Vulto x SICONP/ Inexigibilidade/ "%" de Compras Diretas.
- j) Saldos do SIAFEM registrando existência de Patrimônio e Bens em Almoxarifado;
- k) Outras informações constantes no ANEXO IV-RELATÓRIO DA(O/OS) UNIDADE DE CONTROLE INTERNO/AGENTES(S) PÚBLICO DE CONTROLES - APC(S) da IN AGE Nº 001/2014, de 20 de novembro de 2014, e atualizações posteriores, e que possam apoiar o processo decisório da AGE, objetivando demonstrar/quantificar as ocorrências existentes e subsidiar avaliação/aderência às normas aplicáveis, em especial quanto à aplicabilidade daqueles Itens de Controle nele relacionados.

V - Consultas ao sítio eletrônico do Banparanet e/ou Portal da Transparência, objetivando certificar-se de que as Aquisição de Bens e Contratação de Serviços efetuadas nas hipóteses de Dispensa de Licitação em razão do valor, com fundamento legal nos Incisos I e II e Parágrafo Único, do Art. 24 da Lei Federal Nº 8.666/93 ocorreram em Sessão Pública, à distância, por meio de Sistema próprio;

VI - Consulta do CNPJ do(a) Órgão/Entidade junto ao Cadastro Único de Exigências para Transparências Voluntárias - CAUC;

VII - Consultas ao sítio eletrônico do Sistema GP Pará, objetivando certificar-se da "alimentação" do referido Sistema e o Grau de Valoração dos Programas / Projetos / Atividades / Ação, segundo o referido Sistema Corporativo de Governo;

VIII - Consultas ao Sistema SIAFEM, objetivando certificar-se da "alimentação" do referido Sistema; conhecer as situações registradas quanto à Conformidade dos Atos de Gestão; e Demonstrações Contábeis e/ou eventuais inconsistências, se for o caso, através das seguintes Transações, dentre outras:

- a) SIAFEM2015-AUDICON,CONFUG,CONCONFUG (CONSULTA CONFORMIDADE DA UG)
- b) SIAFEM2015-CONTAB,CONSULTAS,LISCONTIR (LISTA IRREGULARIDADE EQUACAO)
- c) SIAFEM2015-CONTAB,CONSULTAS,CONINCONS (CONSULTA CONTAS INCONSISTENTES)
- d) SIAFEM2015-CONTAB,CONSULTAS, BALANSINT (BALANCO SINTETICO POR ORGAO)
- e) SIAFEM2015-CONTAB,CONSULTAS,BALANCETE (BALANCETE CONTABIL)
- f) SIAFEM2015-EXEORC,CONSULTAS,CONORC (CONSULTA ORCAMENTO DETALHADO)

Parágrafo Primeiro: Os Papéis de Trabalho a que se refere este Artigo serão apresentados e mantidos em meio físico e magnético, os quais comprovam a realização dos procedimentos através dos produtos obtidos, nos seguintes termos:

I - os Papéis de Trabalho em meio físico serão consubstanciados com a emissão de Relatório(s) Gerencial(is) AGE devidamente assinados e rubricados pelos Responsáveis/Consultentes, equivalendo a Termo de Responsabilidade do Servidor de que as consultas devidas foram realizadas e as(os) informações/dados/conclusões estão devidamente fundamentadas(os), sob pena de responsabilidade funcional;

II - os Papéis de Trabalho em meio magnético serão obtidos, manuseados, arquivados e mantidos em meio eletrônico, sendo desnecessária sua impressão em papel, sendo suficiente a formação de arquivos das consultas em extensão ".PDF", principalmente acerca das(os) informações/dados existentes em consultas aos Sistemas Corporativos, dada sua disponibilidade e acesso a qualquer tempo e sem custo adicional;

Parágrafo Segundo. O meio físico será processado em atendimento à determinação Superior, mediante a designação por Ordem de Serviço AGE, a qual estabelecerá identificação do(a) Responsável ao Gerente, o escopo/atividade, os prazos, a data-base, o procedimento a ser realizado e a estrutura de(o) informação/dado a ser observada para o alcance dos objetivos institucionais e o número do Relatório Gerencial AGE a ser emitido.

Parágrafo Terceiro. A estrutura de(o) informação/dado a ser observada para o alcance dos objetivos institucionais está disposta nos Anexos desta Portaria, que estarão disponíveis para consulta e download, no sítio desta AGE, para observância dos

critérios, padrões e devidas providências pelos Responsáveis e Gerentes.

Parágrafo Quarto. O produto obtido com a realização dos procedimentos será encaminhado por e-mail institucional, no formato ".doc" e/ou ".xls", sendo a data de encaminhamento a base para verificação do atendimento à demanda sob responsabilidade do Servidor, registrada por meio de Ordem de Serviço AGE.

Parágrafo Quinto. A realização dos procedimentos mínimos ora estabelecidos de confirmação e verificação, sempre que couber, objetivando racionalização dos recursos envolvidos, será realizada no Sistema Business Object - BO, mediante manuseio de arquivo único institucional de extração de dados dos Sistemas Corporativos e formação de banco de dados/Papéis de Trabalho em meio magnético.

Parágrafo Sexto. As consultas obtidas, conforme já disposto, têm por objetivos, dentre outros: comprovar que os trabalhos foram executados pelos Servidores designados; comprovar que as conclusões obtidas e informadas à instância Superior, constantes do Relatório Gerencial AGE emitidos, estão em consonância com os dados e informações existentes, consideradas para todos os fins, a data de realização da consulta; comprovar a utilização de dados atualizados como data base para apuração das informações; proporcionar base para conferência pelo(a) Gerente e assegurar a qualidade dos serviços pelo(a) mesmo(a); minimizar/identificar a ocorrência de erros e, quando for o caso, favorecer sua tempestiva correção; racionalização de recursos.

Art. 4º. Além dos procedimentos estabelecidos no Artigo anterior, serão ainda realizados procedimentos para avaliação das Recomendações Padrão - RP's efetuadas em relação ao Exercício 2014, conforme metodologia e procedimentos estabelecidos na Portaria AGE Nº 022/2015, de 13 de maio de 2015;

Art. 5º. Os processos internos inerentes ao cumprimento desta Portaria e da IN AGE Nº 001/2014, de 20 de novembro de 2014, e atualizações posteriores, serão coordenados pelos Gerentes desta AGE, observada a estrutura e vinculação já existente no atual Organograma institucional.

Parágrafo Primeiro: Fica a cargo do(a) Gerente o controle e acompanhamento dos Servidores, o qual deverá zelar pela tempestividade e prazos estabelecidos para a realização dos trabalhos.

Parágrafo Segundo: Sempre que necessário, o(a) Gerente deverá auxiliar na condução dos trabalhos com orientações que se fizerem necessárias para o cumprimento dos prazos estabelecidos, adotando providências para sua adequação e realização nos termos disciplinados, registrando junto ao Gabinete AGE, de imediato, situações de risco que venham a ameaçar tal situação planejada.

Parágrafo Terceiro: Os Gerentes assegurarão, mediante supervisão direta, o controle de qualidade dos trabalhos, assim entendidos como a aderência e observância dos padrões, prazos e atendimento dos demais critérios estabelecidos, dando o devido encaminhamento ao Gabinete AGE nos termos disciplinados.

Parágrafo Quarto: Os produtos institucionais da AGE, estabelecidos na Portaria AGE Nº 109/2011, de 09 de dezembro de 2011, e existentes/utilizados no Exercício sob análise serão demonstrados em documento a ser encaminhado ao Gabinete AGE em até 10 dias a contar da data de ciência da Ordem de Serviço AGE, devidamente assinados pelo(a) Gerente e pelo(a) Responsável emitente.

Art. 6º. Considerando a quantidade relevante de Relatórios e Pareceres a serem emitidos por este Órgão Central do Sistema de Controle Interno do Poder Executivo Estadual em curto espaço de tempo, a complexidade das ações e atividades necessárias, em exíguo prazo; considerando o fluxo de informações entre os Agentes internos e externos envolvidos e ainda o atual contingente existente nesta Auditoria Geral do Estado - AGE, os presentes trabalhos poderão ser, a critério deste Titular, delegados a qualquer Servidor desta AGE, independentemente de sua lotação atual nas Unidades Administrativas, em conformidade com as atribuições do Cargo, conforme estabelecido no Anexo III, da Lei Estadual Nº 6.176/1998 e suas alterações.

Art. 7º. As(os) informações/dados obtidas(os) e apresentadas pelo Quadro Funcional desta AGE observarão:

I - ao ANEXO X - UG(S) CONSOLIDADAS PARA EMISSÃO DE RELATÓRIO E PARECER AGE da IN AGE Nº 001/2014, de 20 de novembro de 2014, e atualizações posteriores e demais observações contidas em Ordem de Serviço AGE, em especial quanto à forma/estrutura/amplitude das(os) informações/dados e/ou conclusões;

II - aos Papéis de Trabalho em meio magnético e em meio impresso, conforme estabelecido nesta Portaria;

Parágrafo Primeiro: A data base das pesquisas realizadas constará dos Papéis de Trabalho, sendo utilizado como regra a utilização das(os) informações/dados mais recentes que já se encontrarem disponíveis para consulta.

Art. 8º. As disposições e procedimentos ora estabelecidas poderão ser revistas e/ou revisadas e/ou reduzidas e/ou aprofundadas/ampliadas a qualquer momento e a critério deste Titular da AGE,

conforme necessidade gerencial e/ou limitação técnica.
Parágrafo Único: Para materialização das hipóteses estabelecidas no caput, se for o caso, serão realizados os devidos registros nos processos administrativos internos desta AGE.
Art. 9º. Revogam-se as disposições em contrário.
Art. 10. Dê-se ciência, registre-se, publique-se e cumpra-se.
ROBERTO PAULO AMORAS
Auditor Geral do Estado

Protocolo 905145



AVISO
PREGÃO ELETRÔNICO Nº 04/2015

A Fundação Propaz, através de sua Pregoeira, nomeada pela Portaria nº 023/2015-Gabinete Propaz, torna público a abertura do processo licitatório PREGÃO ELETRÔNICO Nº 04/2015, tipo "MENOR PREÇO PELO ITEM ", cujo objeto é a **Contratação de empresa especializada no fornecimento de lanches pronto para consumo de 2.500(duas mil e quinhentas) crianças e adolescente, diretamente nas unidades Polos da Fundação PROPАЗ, em atendimento as ações de turno complementar escolar, por um período de 12 (doze) meses.** A abertura realizar-se-á no dia 14 de Dezembro de 2015, às 15:00 (Quinze horas (horário de Brasília), no sítio www.comprasnet.gov.br UASG 926516. O Edital encontra-se disponível na internet nos endereços eletrônicos www.comprasnet.gov.br e www.compraspara.pa.gov.br contatos pelo telefone (91) 984130559 ou correio eletrônico licitacao.propaz2015@gmail.com, no horário de 08:00 às 14:00 hs.
Belém, 30 de Novembro de 2015.

1.
Evelyn Abdon Nascimento
Pregoeira
Visto:
Jorge Antonio Santos Bittencourt
Fundação PROPАЗ
Presidente

AVISO
PREGÃO ELETRÔNICO Nº 06/2015

A Fundação Propaz, através de sua Pregoeira, nomeada pela Portaria nº 023/2015-Gabinete Propaz, torna público a abertura do processo licitatório PREGÃO ELETRÔNICO Nº 06/2015, tipo "MENOR PREÇO POR ITEM ", cujo objeto é a **Aquisição de material gráfico e impressos por um período de 12 (doze) meses, para todos os setores da Fundação PROPАЗ nas cidades de Belém, Marabá e Santarém, conforme especificações contidas no edital e termo de referência.** A abertura realizar-se-á no dia 14 de Dezembro de 2015, às 11:00 (onze) horas (horário de Brasília), no sítio www.comprasnet.gov.br UASG 926516. O Edital encontra-se disponível na internet nos endereços eletrônicos www.comprasnet.gov.br e www.compraspara.pa.gov.br contatos pelo telefone (91) 984130559 ou correio eletrônico licitacao.propaz2015@gmail.com, no horário de 08:00 às 14:00 hs.
Belém, 30 de Novembro de 2015.

2.
Evelyn Abdon Nascimento
Pregoeira
Visto:
Jorge Antonio Santos Bittencourt
Fundação PROPАЗ
Presidente

Protocolo 905420



LICENÇA PRÊMIO

PORTARIA Nº 416 /2015 - DE 26 DE NOVEMBRO DE 2015
A DIRETORA DE ADMINISTRAÇÃO E FINANÇAS, no uso das atribuições que lhe foram conferidas pela PORTARIA Nº 1546/2014 de 02/07/2014 publicada no DOE nº. 32.676 de 03/07/2014 e as que lhe foram delegadas pela Portaria nº 518/2014, de 10 de julho de 2014, publicada no DOE 32686 de 17/07/2014 e
CONSIDERANDO, o que dispõe o art. 98 da Lei nº 5.810, de 24 de janeiro de 1994;
CONSIDERANDO, ainda os termos do Processo nº 2015/520077 ;
RESOLVE:

I - CONCEDER ao servidor MARIO RAMOS RIBEIRO, Id. Funcional nº 3254976 / 4 ocupante do cargo de TECNICO C, lotado nesta Secretaria - SEAD, 60 (sessenta) dias de Licença Prêmio no período de 09 de Setembro de 2015 a 07 de Novembro de 2015, referente ao triênio 18 de Julho de 2007 a 17 de Julho de 2010.
II- Os efeitos desta Portaria retroagirão a contar de 09.09.2015.
REGISTRE-SE, PUBLIQUE-SE E CUMPRA-SE.
SECRETARIA DE ESTADO DE ADMINISTRACAO, BELEM 26 DE NOVEMBRO DE 2015.
VANIA CRISTINA SOUSA RODRIGUES
Diretora de Administração e Finanças

Protocolo 905148

LICENÇA PARA TRATAMENTO DE SAÚDE

PORTARIA Nº 418/2015 - DE 26 DE NOVEMBRO DE 2015
A DIRETORA DE ADMINISTRAÇÃO E FINANÇAS, no uso das atribuições que lhe foram conferidas pela PORTARIA Nº 1546/2014 de 02/07/2014 publicada no DOE nº. 32.676 de 03/07/2014 e as que lhe foram delegadas pela Portaria nº 518/2014, de 10 de Julho de 2014, publicada no DOE 32686 de 17/07/2014 e,
CONSIDERANDO, o que dispõe o art. 81 da Lei nº 5.810, de 24 de janeiro de 1994 e ainda o Laudo Médico nº: 174184A/1 de 17 de novembro de 2015;
RESOLVE:
I - CONCEDER ao servidor GILSON OLIVEIRA PENNA, Id. Funcional nº 5183820/1 ocupante do cargo de ASSISTENTE ADMINISTRATIVO, lotado na GERÊNCIA DE DOCUMENTAÇÃO E INFORMAÇÃO - GEDI, 03 (três) dias de Licença para Tratamento de Saúde no período de 27 de Outubro de 2015 a 29 de Outubro de 2015.
II - Os efeitos desta portaria retroagirão a contar de 27.10.2015
REGISTRE-SE, PUBLIQUE-SE E CUMPRA-SE.
SECRETARIA DE ESTADO DE ADMINISTRACAO, BELÉM, 26 DE NOVEMBRO DE 2015.
VANIA CRISTINA SOUSA RODRIGUES
Diretora de Administração e Finanças

Protocolo 905253

DESIGNAR SERVIDOR

PORTARIA Nº 611/2015-GS/SEAD DE 24 DE NOVEMBRO DE 2015.
A SECRETÁRIA DE ESTADO DE ADMINISTRAÇÃO, no uso das atribuições que lhe foram delegadas pelo Decreto Governamental de 1º de janeiro de 2011, publicado no Diário Oficial nº. 31.824 de 03.01.2011, e ainda;
CONSIDERANDO o Processo nº2015/476296, de 29.10.2015.
RESOLVE:
DESIGNAR, o servidor ARNOLD ROGER MONTEIRO ARAUJO, Id. Funcional nº. 57234691/2, ocupante do cargo de Gerente, para responder pela Coordenadoria da Frota de Veículos do Estado - CFVE / SEAD, durante o impedimento legal do titular TIAGO CORREA CARNEIRO, Id. Funcional nº. 57175678/2, no período de 03/11/2015 a 02/12/2015.
REGISTRE-SE, PUBLIQUE-SE E CUMPRA-SE.
SECRETARIA DE ESTADO DE ADMINISTRAÇÃO, 24 DE NOVEMBRO DE 2015.
ALICE VIANA SOARES MONTEIRO
Secretária de Estado de Administração

Protocolo 905260

DESIGNAR FISCAL DE CONTRATO

PORTARIA Nº 612/2015-GS/SEAD DE 24 DE NOVEMBRO DE 2015.
A SECRETÁRIA DE ESTADO DE ADMINISTRAÇÃO, no uso das atribuições que lhe foram delegadas pelo Decreto Governamental de 1º de janeiro de 2011, publicado no Diário Oficial nº. 31.824 de 03.01.2011, e ainda,
CONSIDERANDO o Processo nº. 2015/486904 de 06/11/2015;
CONSIDERANDO que confere à Administração a prerrogativa de acompanhar e fiscalizar a execução dos Contratos Administrativos celebrados, visando o cumprimento das obrigações contratuais e a prestação adequada dos serviços contratados, nos termos previstos no artigo 58, inciso III, da Lei Federal nº. 8.666/93 - Licitações e Contratos Administrativos;
CONSIDERANDO que a execução e fiscalização dos Contratos Administrativos no âmbito desta Secretaria serão efetivadas nos termos desta Portaria, e deverá obrigatoriamente ser acompanhada a execução por um servidor designado para fiscal do contrato, de acordo com o disposto no art. 67, §§ 1º e 2º, da Lei Federal nº 8.666/93, com as alterações introduzidas.
RESOLVE:
Art. 1º - DESIGNAR a servidora ARSENIA MARIA PASTANA FRANCO, Id. Funcional nº 664677/1, ocupante do cargo de Escrevente Datilógrafo Referência III , para a Função de Fiscal do Contrato nº. 36/2015 firmado com a empresa INTEGRAL DISTRIBUIDORA E ATACADISTA LTDA-EPP, que tem como objeto a contratação de Pessoa Jurídica especializada em fornecimento de ÁGUA MINERAL, para atender a Estação Cidadania de Marabá, em conformidade com as especificações e condições gerais estabelecidas no Edital do Pregão Eletrônico nº 15/2014.
Art. 2º - São atribuições do FISCAL DO CONTRATO:
I. Acompanhar e fiscalizar a execução do contrato;
II. Fiscalizar o cumprimento, pelo contratado, das normas, objeto e cláusulas contratuais;
III. Registrar todas as ocorrências relaciona das com a execução do contrato;

IV. Confrontar se o valor a ser pago mensalmente ao contratado está em conformidade com o valor estabelecido no contrato, atestando a fatura de pagamento na unidade financeira, juntando, inclusive, termo declaratório que o serviço foi satisfatoriamente executado;
V. Controlar o prazo de vigência do contrato sob sua responsabilidade;
VI. Apresentar relatórios mensais consolidados sobre a execução do contrato.
Art. 3º - Fica estabelecido que as determinações que ultrapassarem as atribuições do Fiscal deverão ser solicitadas à Diretoria de Administração e Finanças - DAF, em tempo hábil, para a adoção dos procedimentos necessários, com vista ao estrito cumprimento da execução do contrato.
REGISTRE-SE, PUBLIQUE-SE E CUMPRA-SE.
SECRETARIA DE ESTADO DE ADMINISTRAÇÃO, 24 DE NOVEMBRO DE 2015.
ALICE VIANA SOARES MONTEIRO
Secretária de Estado de Administração

Protocolo 905255

PORTARIA Nº 606/2015-GS/SEAD DE 23 DE NOVEMBRO DE 2015.
A SECRETÁRIA DE ESTADO DE ADMINISTRAÇÃO, no uso das atribuições que lhe foram delegadas pelo Decreto Governamental de 1º de janeiro de 2011, publicado no Diário Oficial nº. 31.824 de 03.01.2011, e ainda,
CONSIDERANDO o Processo nº. 2015/486950 de 06/11/2015;
CONSIDERANDO que confere à Administração a prerrogativa de acompanhar e fiscalizar a execução dos Contratos Administrativos celebrados, visando o cumprimento das obrigações contratuais e a prestação adequada dos serviços contratados, nos termos previstos no artigo 58, inciso III, da Lei Federal nº. 8.666/93 - Licitações e Contratos Administrativos;
CONSIDERANDO que a execução e fiscalização dos Contratos Administrativos no âmbito desta Secretaria serão efetivadas nos termos desta Portaria, e deverá obrigatoriamente ser acompanhada a execução por um servidor designado para fiscal do contrato, de acordo com o disposto no art. 67, §§ 1º e 2º, da Lei Federal nº 8.666/93, com as alterações introduzidas.
RESOLVE:

Art. 1º - DESIGNAR o servidor ELISEU ROBERTO FEITOSA MAIA, Id. Funcional nº 54194720/3, ocupante do cargo de Coordenador, para a Função de Fiscal do Contrato nº. 37/2015 firmado com a empresa INTEGRAL DISTRIBUIDORA E ATACADISTA LTDA-EPP, que tem como objeto a contratação de Pessoa Jurídica especializada em fornecimento de ÁGUA MINERAL, para atender a Estação Cidadania de Santarém, em conformidade com as especificações e condições gerais estabelecidas no Edital do Pregão Eletrônico nº 15/2014.
Art. 2º - São atribuições do FISCAL DO CONTRATO:
I. Acompanhar e fiscalizar a execução do contrato;
II. Fiscalizar o cumprimento, pelo contratado, das normas, objeto e cláusulas contratuais;
III. Registrar todas as ocorrências relaciona das com a execução do contrato;
IV. Confrontar se o valor a ser pago mensalmente ao contratado está em conformidade com o valor estabelecido no contrato, atestando a fatura de pagamento na unidade financeira, juntando, inclusive, termo declaratório que o serviço foi satisfatoriamente executado;
V. Controlar o prazo de vigência do contrato sob sua responsabilidade;
VI. Apresentar relatórios mensais consolidados sobre a execução do contrato.
Art. 3º - Fica estabelecido que as determinações que ultrapassarem as atribuições do Fiscal deverão ser solicitadas à Diretoria de Administração e Finanças - DAF, em tempo hábil, para a adoção dos procedimentos necessários, com vista ao estrito cumprimento da execução do contrato.
REGISTRE-SE, PUBLIQUE-SE E CUMPRA-SE.
SECRETARIA DE ESTADO DE ADMINISTRAÇÃO, 23 DE NOVEMBRO DE 2015.
ALICE VIANA SOARES MONTEIRO
Secretária de Estado de Administração

Protocolo 905258

FÉRIAS

PORTARIA Nº 421/2015 - DE 30 DE NOVEMBRO DE 2015
A DIRETORA DE ADMINISTRAÇÃO E FINANÇAS, no uso das atribuições que lhe foram conferidas pela PORTARIA Nº 1546/2014 de 02/07/2014 publicada no DOE nº 32.676 de 03/07/2014 e as que lhe foram delegadas pela Portaria nº 518/2014, de 10 de Julho de 2014, publicada no DOE nº 32.686 de 17/07/2014 e, considerando, o que dispõe o art. 74 da Lei nº 5.810, de 24 de janeiro de 1994;
RESOLVE:
I - CONCEDER 30 (trinta) dias de férias regulamentares ao servidor LEONARDO JUNIOR DA SILVA MELO, Id. Funcional nº 54197180 / 2 ocupante do cargo de Motorista, lotado na GERÊNCIA DE SERVIÇOS - SEAD, no período de 28 de Dezembro de 2015 a 26 de Janeiro de 2016, referente ao período aquisitivo de 05 de Outubro de 2014 a 04 de Outubro de 2015.
REGISTRE-SE, PUBLIQUE-SE E CUMPRA-SE.

SECRETARIA DE ESTADO DE ADMINISTRACAO, BELEM 30 DE NOVEMBRO DE 2015
VANIA CRISTINA SOUSA RODRIGUES
Diretora de Administração e Finanças

Protocolo 905394

OUTRAS MATÉRIAS

CONVÊNIO 008/2015

Exercício: 2015

Objeto: Conceder estágio curricular remunerado aos estudantes regularmente matriculados nos cursos superiores de graduação, nos órgãos da Administração Direta e Entidades Autárquicas e Fundacionais do Governo do Estado do Pará.
Vigência do Convênio: 01/12/2015 a 30/11/2019
Valor: R\$ 0,00
Dotação Orçamentária: 00000
Fonte de Recurso: 00000
Data da Assinatura: 06/10/2015
PARTES:
Beneficiário: FAPAN
Concedente: Governo do Estado do Pará através da Secretaria de Estado de Administração - SEAD

Protocolo 905051

PORTARIA Nº 0613/2015-GS/SEAD DE 25 DE NOVEMBRO DE 2015

A SECRETÁRIA DE ESTADO DE ADMINISTRAÇÃO, no uso das atribuições que lhe foram delegadas pelo Decreto Governamental de 1º de janeiro de 2011, publicado no Diário Oficial nº. 31.824 de 03.01.2011, e ainda;
CONSIDERANDO o Memorando Nº. 201/2015-DAF/SEAD de 24.11.2015
RESOLVE:
DESIGNAR o servidor MARIO DA SILVA ARAUJO, Id. Funcional nº. 57194154/1, ocupante do cargo de Assistente Administrativo, para a Função de Fiscal do Termo de Cooperação Técnica nº. 04/2015, celebrado entre a Secretaria de Estado de Administração e a Escola de Governança Pública do Estado do Pará.
REGISTRE-SE, PUBLIQUE-SE E CUMPRA-SE.
SECRETARIA DE ESTADO DE ADMINISTRAÇÃO, 25 DE NOVEMBRO DE 2015.
ALICE VIANA SOARES MONTEIRO
Secretária de Estado de Administração

Protocolo 905386

IMPRENSA OFICIAL DO ESTADO

AVISO DE LICITAÇÃO

AVISO DE LICITAÇÃO

PREGÃO ELETRÔNICO Nº 033/2015.

OBJETO : Contratação de empresa especializada para a prestação de serviços de apoio técnico na sede da IOEPA, de acordo com as especificações e obrigações descritas nos Anexos do Edital.
Ordenador responsável pelo certame : Luis Cláudio Rocha Lima
DATA DA ABERTURA: 11/12/2015. HORA: 10:00(horário de Brasília-DF)
ENDEREÇO ELETRÔNICO: www.comprasnet.gov.br
UASG: 925608 - IOEPA - Belém-Pará, Travessa do Chaco, nº 2271. CEP: 66.093-542.
Telefones: (91) 4009-7800. Fax: (91) 4009-7839.
RECEBIMENTO DE PROPOSTAS: A partir da disponibilização do Edital no COMPRASNET, até às 10:00h do dia 11/12/2015 (hora de Brasília-DF).
OBS 1: O Edital encontra-se acessível nos sites: www.comprasnet.gov.br e www.sead.pa.gov.br (link Compras Pará). Na impossibilidade de obtenção por esse meio, o mesmo estará disponível no Setor de Licitação-IEOPA, no horário de 09:00 às 14:00, em dias úteis.
OBS 2: Havendo divergências entre a descrição do Item constante no Edital e/ou no Termo de Referência e a que estiver inserida dentro do Sistema Comprasnet, prevalecerá a descrição solicitada no Edital e/ou Termo de Referência.
Belém, 27 de Novembro de 2015.
Lívio Campbell Pontes - Pregoeiro

Protocolo 905166

INSTITUTO DE ASSISTÊNCIA DOS SERVIDORES DO ESTADO DO PARÁ

LICENÇA PARA TRATAMENTO DE SAÚDE

PORTARIA Nº 407 de 27 de novembro de 2015

CONCEDER, a servidora GISELE DE CASSIA ALCANTARA DA CUNHA QUEIROZ, matrícula Nº 5853095/4, Licença para Tratamento de Saúde, de acordo com o Art. 81 da Lei Nº 5.810 de 24.01.94 (Regime Jurídico), no período de 12/11/2015 a 10/01/2016, devendo retornar ao serviço no dia 11/01/2016.
A presente Portaria retroagirá seus efeitos a contar do dia 12 de novembro de 2015.
Eliene dos Santos Barbosa
Diretora Administrativa e Financeira
Em exercício

Protocolo 905337

TERMO ADITIVO A CONTRATO

TERMO ADITIVO A CONTRATO

Termo Aditivo: 4º
Data da Assinatura: 25/11/2015.
Vigência: 25/11/2015 a 25/11/2016
Justificativa: PRORROGAÇÃO DO PRAZO E ALTERAÇÃO DA CLÁUSULA QUARTA
Contrato: 053
Exercício: 2011
Dotação Orçamentária: 546808- 0261 - 339039
Contratada: BRAGA & PANTOJA LTDA.
Endereço: Tv. 14 de abril, nº 778, Bairro: Fátima, CEP: 66.060-460.
no Município de Belém/PA.
Ordenador: IRIS AYRES DE AZEVEDO GAMA
TERMO ADITIVO A CONTRATO
Termo Aditivo: 2º
Data da Assinatura: 27/11/2015
Vigência: 27/11/2015 a 27/11/2016
Justificativa: PRORROGAÇÃO DO PRAZO E ALTERAÇÃO DA CLÁUSULA QUARTA
Contrato: 106
Exercício: 2013
Dotação Orçamentária: 546808- 0261 - 339039
Contratada: IHEBE-INSTITUTO DE HEMATOLOGIA E HEMOTERAPIA DE BELÉM LTDA.
Endereço: Tv. Mauriti, nº 3164, Bairro: Marco, CEP: 66.093-005.
no Município de Belém/PA.
Ordenador: IRIS AYRES DE AZEVEDO GAMA
TERMO ADITIVO A CONTRATO
Termo Aditivo: 1º
Data da Assinatura: 25/11/2015
Vigência: 25/11/2015 a 25/11/2016
Justificativa: PRORROGAÇÃO DO PRAZO E ALTERAÇÃO DA CLÁUSULA QUARTA
Contrato : 076
Exercício: 2014
Dotação Orçamentária: 546808- 0261 - 339039
Contratada: EMPRESA EXATA NORTE DISTRIBUIDORA HOSPITALAR LTDA.
Endereço: TV. Éneas Pinheiro, nº 2556, Bairro: Marco, CEP: 66.095-100.
no Município de Belém/PA.
Ordenador: IRIS AYRES DE AZEVEDO GAMA
TERMO ADITIVO A CONTRATO
Termo Aditivo: 1º
Data da Assinatura: 26/11/2015
Vigência: 26/11/2015 a 26/11/2016
Justificativa: PRORROGAÇÃO DO PRAZO E ALTERAÇÃO DA CLÁUSULA QUARTA
Contrato : 080
Exercício: 2014
Dotação Orçamentária: 546808- 0261 - 339039
Contratada: BIOLIFE PRODUTOS MÉDICOS LTDA-EPP.
Endereço: TV. Dom Romualdo de Seixas, nº 1560, Bairro: Umarizal, CEP: 66.055-200.
no Município de Belém/PA.
Ordenador: IRIS AYRES DE AZEVEDO GAMA

Protocolo 905091

FÉRIAS

PORTARIA Nº 392 de 27 de novembro de 2015

CONCEDER, aos servidores deste Instituto, 30 (TRINTA) dias de férias regulamentares, no mês DEZEMBRO/2015, conforme quadro demonstrativo anexo.
A presente portaria entrará em vigor a partir do dia 01 de dezembro de 2015.
Eliene dos Santos Barbosa
Diretora Administrativa e Financeira
Em exercício

MATRICULA	MATRICULA	PERÍODO AQUISITIVO	PERÍODO CONCESSIVO
5897206/1	ADEILTON FERRAZ RIBEIRO	2014/2015	21.12 A 19.01.2016
3154963/1	ADMILSON LOPES DA CRUZ	2014/2015	01.12 A 30.12.2015
5229243/2	AILTON RODRIGUES DA SILVA	2012/2013	01.12 A 30.12.2015
54184793/3	ALAINE JOSE ARAUJO DA SILVA	2013/2014	15.12.15 A 13.01.16
57233788/2	ALESSANDRO COSTA BORGES	2013/2014	14.12 A 12.01.2016
3155030/1	CELIA HELENA FERREIRA DOS SANTOS ABREU	2014/2015	01.12 A 30.12.2015
5182590/2	DERLUCIA MARIA SIMOES DOS SANTOS	2014/2015	15.12 A 13.01.2016
5877121/4	DOUGLAS SOUZA AZEVEDO	2014/2015	15.12 A 13.01.2016
3156044/1	ELIANA NAZARENA DO ESPIRITO SANTO PIMENTEL	2014/2015	14.12 A 12.01.2016
3155480/1	EVANIRCE DO ESPIRITO SANTO	2014/2015	14.12 A 12.01.2016
57199228/2	FELIX COELHO NASCIMENTO	2013/2014	14.12 A 12.01.2016
55585778/2	FRANCISCO LOPES DOS SANTOS	2013/2014	01.12 A 30.12.2015
57232964/1	GEORGE SANDRES SEIXAS DE SOUZA	2013/2014	14.12 A 12.01.2016
2009757/1	GIOVANA NUBIA GOMES OLIVEIRA	2014/2015	21.12 A 19.01.2016
57216836/2	INGRID LUZIA FERREIRA VIEGAS DE FERREIRA	2014/2015	14.12 A 12.01.2016
5063043/1	JANIO DOS SANTOS PARENTE	2014/2015	01.12 A 30.12.2015
57232133/1	JEAN MADSON FERREIRA SILVA	2013/2014	14.12 A 12.01.2016
5889473/1	JOANA DARC ALMEIDA LIMA	2014/2015	01.12 A 30.12.2015
3154890/1	JOSE EDNILSON NEVES BARROSO	2013/2014	01.12 A 30.12.2015
3152073/1	JOSE MARIA DA COSTA GUEDES	2014/2015	01.12 A 30.12.2015
5892527/1	JOSE RAIMUNDO MORAES PINHEIRO	2013/2014	14.12 A 12.01.2016
57232990/1	JORGE JOSE FARO PAULO	2014/2015	01.12 A 30.12.2015
3152391/1	JORGE SENA DIAS	2014/2015	01.12 A 30.12.2015
5916609/1	KATIUSCIA MARIA VILELA DA SILVA	2014/2015	01.12 A 30.12.2015
3166821/1	LUCIDALVA CHAGAS DE ANDRADE	2013/2014	01.12 A 30.12.2015
5258588/2	MARIA ALBA DA SILVA MORAES	2014/2015	01.12 A 30.12.2015
54180787/4	MARIA HELENA LOUREIRO CACHOPO	2014/2015	01.12 A 30.12.2015
57232977/1	MARIA MADALENA SOUZA COSTA	2013/2014	14.12 A 12.01.2016
3158578/1	MARIA RUTH SIMOES COSTA GAVINHO	2013/2014	14.12 A 12.01.2016
3152588/1	MARIA TEREZA BEZERRA FALCÃO	2014/2015	14.12 A 12.01.2016
57232982/1	MARIHILDE LOPES DOS SANTOS	2014/2015	01.12 A 30.12.2015
54191873/3	MONIKA AZEVEDO DOS SANTOS	2014/2015	14.12 A 12.01.2016
5007178/1	NICELY PALOMA MEDEIROS SILVA DA SILVA	2014/2015	14.12 A 12.01.2016
3156486/1	ORLENA ALVES DE SOUZA	2014/2015	01.12 A 30.12.2015
55588791/1	RENATO MELO SARMENTO CAVALCANTE	2013/2014	14.12 A 12.01.2016
57232830/1	RIITA DE SOUZA COSTA	2013/2014	14.12 A 12.01.2016
57189483/1	ROSANGELA DO SOCORRO DE MORAES MOTA	2013/2014	14.12 A 12.01.2016
3170608/2	RUTH HELENA BRITO VACONCELOS MENDES	2014/2015	01.12 A 30.12.2015

3155811/1	SANDRA GORETI SILVA BARATA	2014/2015	15.12 A 13.01.2016
3157725/1	SEBASTIÃO ARAUJO OLIVEIRA	2014/2015	01.12 A 30.12.2015
57232574/1	SILVIO MAURO VIETAS FIGUEIREDO	2013/2014	14.12 A 12.01.2016

Protocolo 905176

ESCOLA DE GOVERNANÇA PÚBLICA DO ESTADO DO PARÁ

DESIGNAR SERVIDOR

PORTARIA Nº. 261 DE 26 DE NOVEMBRO DE 2015.
O DIRETOR GERAL DA ESCOLA DE GOVERNANÇA PÚBLICA DO ESTADO DO PARÁ - EGPA, no uso das atribuições que lhe são conferidas pela Lei nº. 6.569 de 06 de agosto de 2003, e posteriores alterações, e;
CONSIDERANDO o memorando nº. 005/2015 - SRCA/GAB, de 20/11/2015.
RESOLVE:
DESIGNAR a servidora LIENNY ROSSY DA SILVA RAMOS, matrícula nº. 57207751, ocupante do cargo de Técnica de Administração e Finanças - Administradora, para responder pela Secretaria de Registro e Controle Acadêmico - SRCA desta Escola de Governança Pública do Estado do Pará, como substituta eventual, durante a ausência e impedimento da titular até a ulterior deliberação.
REGISTRE-SE, PUBLIQUE-SE E CUMPRE-SE.
RUY MARTINI SANTOS FILHO
Diretor Geral

Protocolo 905335

SECRETARIA DE ESTADO DA FAZENDA

PORTARIA

PORTARIA DE ISENÇÃO DE IPVA - PESSOA COM DEFICIÊNCIA-CAIF/DTR

PORTARIA Nº 2015330002422, de 27 de novembro de 2015
MOTIVO: Conceder a isenção de IPVA para pessoa com deficiência relativo a veículo no ano de 2015.
BASE LEGAL: Art. 3º, inciso XII da Lei n.º 6.017, de 30 de dezembro de 1996; Decreto n.º 2.703, de 27 de dezembro de 2006 e Instrução Normativa n.º 0009, de 20 de junho de 2007.
INTERESSADO: MARIA DA GLÓRIA DA SILVA ROSA.
CPF: 016.545.272-20.
MARCA/MODELO: FIAT/PALIO ESSENC 1.6 DL.
CHASSI: 9BD196293D2124762.

Protocolo 905236

PORTARIA N.º 1057 , DE 26 DE NOVEMBRO DE 2015.
O SECRETÁRIO DE ESTADO DA FAZENDA, no uso da competência que lhe é conferida pelo Decreto Estadual de 29 de maio de 2015, e tendo em vista determinação judicial contida nos autos da Ação Ordinária Para Cumprimento da Obrigação de Fazer com Pedido de Antecipação de Tutela em Caráter Liminar nº 0066456-16.2012.814.0301.
RESOLVE:
CONCEDER, de acordo com decisão judicial prolatada nos autos da Ação Ordinária Para Cumprimento da Obrigação de Fazer com Pedido de Antecipação de Tutela em Caráter Liminar nº 0066456-16.2012.814.0301, com base no parecer exarado pela Diretoria de Tributação - DTR, conforme preceitua o § 4º do art. 69 da Lei n.º 6.182, de 30 de dezembro de 1998, e após a manifestação da Consultoria Jurídica da Secretaria de Estado da Fazenda, a isenção do Imposto sobre a Propriedade de Veículos Automotores - IPVA, relativo ao exercício 2015, relacionado ao veículo marca/modelo FIAT/DOBLO ADV 1.8 FLEX, chassi n.º 9BD119409D1099618, placa OSY2020, de propriedade de ALESSANDRA COELHO OZANA, inscrita no Cadastro de Pessoas Físicas - CPF n.º 017.911.362-30.
Gabinete do Secretário de Estado da Fazenda, em 26 de novembro de 2015.
NILO EMANOEL RENDEIRO DE NORONHA
Secretário de Estado da Fazenda

Protocolo 905238

AVISO DE LICITAÇÃO

PREGÃO ELETRÔNICO Nº 021/2015.
Objeto: Contratação de empresa especializada na Prestação de serviços especializados de jornalismo, fotografia, edição, editoração e impressão visando à elaboração de boletim informativo mensal, com versão impressa e digital, para a Secretaria de Estado da Fazenda - SEFA, conforme especificações contidas neste Edital e seus anexos.
Entrega do Edital: sites www.comprasgovernamentais.gov.br ou www.compraspara.pa.gov.br ou www.sefa.pa.gov.
Responsável: Aquiles Nunes Matos Guerra
Local da abertura: www.comprasgovernamentais.gov.br
Data da abertura: 11/12/2015.
Hora da abertura: 10:00h (Brasília)
Orçamento: 17101.04.129.1365.6810
Natureza da Despesa: 33.90.39 - Fonte: 0144
Ordenador Responsável: ANTONIA IRANETE GADIELHA STAACK
Protocolo 905355

EDITAL DE NOTIFICAÇÃO

Edital - CERAT Santarém - AINF de Trânsito
O Ilmo. Sr. NIVALDO FARIAS BREDERODE, Coordenador Fazendário de Santarém, desta Secretaria Executiva da Fazenda, FAZ SABER ao titular ou representante legal do contribuinte abaixo relacionado que foi lavrado o AUTO DE INFRAÇÃO E NOTIFICAÇÃO FISCAL, ficando a mesma NOTIFICADA, na forma do disposto pelo art. 14, Inciso III, da Lei nº 6.182, de 30.12.98, a PAGAR ou APRESENTAR Impugnação no prazo de 30 dias, a contar de 15 dias após a data de publicação deste Edital, na sede da CERAT, situada à Avenida Mendonça Furtado - Nº 2.797 - Fátima - Santarém - PA, ressaltando que o não atendimento no prazo estabelecido, ensejará a adoção de medidas cabíveis em defesa do Erário Estadual.
Herbert de Souza Gomes
Fiscal da Receita Estadual
RAZÃO SOCIAL : D. S. & Silva Minimercado
INSCRIÇÃO ESTADUAL : 15.368.096-2
A.I.N.F. Nº : Nº 35.2015.51.000.7772-1
NIVALDO FARIAS BREDERODE
Coordenador - CERAT Santarém

Protocolo 904994

Edital - CERAT Santarém - AINF de Trânsito
O Ilmo. Sr. NIVALDO FARIAS BREDERODE, Coordenador Fazendário de Santarém, desta Secretaria Executiva da Fazenda, FAZ SABER ao titular ou representante legal do contribuinte abaixo relacionado que foi lavrado o AUTO DE INFRAÇÃO E NOTIFICAÇÃO FISCAL, ficando a mesma NOTIFICADA, na forma do disposto pelo art. 14, Inciso III, da Lei nº 6.182, de 30.12.98, a PAGAR ou APRESENTAR Impugnação no prazo de 30 dias, a contar de 15 dias após a data de publicação deste Edital, na sede da CERAT, situada à Avenida Mendonça Furtado - Nº 2.797 - Fátima - Santarém - PA, ressaltando que o não atendimento no prazo estabelecido, ensejará a adoção de medidas cabíveis em defesa do Erário Estadual.
Simone Guimarães Rocha Xerfan
Fiscal da Receita Estadual
RAZÃO SOCIAL : D. S. & Silva Minimercado
INSCRIÇÃO ESTADUAL : 15.368.096-2
A.I.N.F. Nº : Nº 35.2015.51.000.8782-4
NIVALDO FARIAS BREDERODE
Coordenador - CERAT Santarém

Protocolo 904995

Edital - CERAT Santarém - AINF de Trânsito
O Ilmo. Sr. NIVALDO FARIAS BREDERODE, Coordenador Fazendário de Santarém, desta Secretaria Executiva da Fazenda, FAZ SABER ao titular ou representante legal do contribuinte abaixo relacionado que foi lavrado o AUTO DE INFRAÇÃO E NOTIFICAÇÃO FISCAL, ficando a mesma NOTIFICADA, na forma do disposto pelo art. 14, Inciso III, da Lei nº 6.182, de 30.12.98, a PAGAR ou APRESENTAR Impugnação no prazo de 30 dias, a contar de 15 dias após a data de publicação deste Edital, na sede da CERAT, situada à Avenida Mendonça Furtado - Nº 2.797 - Fátima - Santarém - PA, ressaltando que o não atendimento no prazo estabelecido, ensejará a adoção de medidas cabíveis em defesa do Erário Estadual.
Antonio Souza de Mendonça
Fiscal da Receita Estadual
RAZÃO SOCIAL : A. G. da Silva Comercio Varejista
INSCRIÇÃO ESTADUAL : 15.234.481-0
A.I.N.F. Nº : Nº 37.2015.51.000.1111-6
NIVALDO FARIAS BREDERODE
Coordenador - CERAT Santarém

Protocolo 904996

Edital - CERAT Santarém - AINF de Trânsito
O Ilmo. Sr. NIVALDO FARIAS BREDERODE, Coordenador Fazendário de Santarém, desta Secretaria Executiva da Fazenda, FAZ SABER ao titular ou representante legal do contribuinte abaixo relacionado que foi lavrado o AUTO DE INFRAÇÃO E NOTIFICAÇÃO FISCAL, ficando a mesma NOTIFICADA, na forma do disposto pelo art. 14, Inciso III, da Lei nº 6.182, de 30.12.98, a PAGAR ou APRESENTAR Impugnação no prazo

de 30 dias, a contar de 15 dias após a data de publicação deste Edital, na sede da CERAT, situada à Avenida Mendonça Furtado - Nº 2.797 - Fátima - Santarém - PA, ressaltando que o não atendimento no prazo estabelecido, ensejará a adoção de medidas cabíveis em defesa do Erário Estadual.
Antonio Souza de Mendonça
Fiscal da Receita Estadual
RAZÃO SOCIAL : G. dos S. Ribeiro
INSCRIÇÃO ESTADUAL : 15.463.756-4
A.I.N.F. Nº : Nº 37.2015.51.000.1121-3
NIVALDO FARIAS BREDERODE
Coordenador - CERAT Santarém

Protocolo 904997

Edital - CERAT Santarém - AINF de Trânsito
O Ilmo. Sr. NIVALDO FARIAS BREDERODE, Coordenador Fazendário de Santarém, desta Secretaria Executiva da Fazenda, FAZ SABER ao titular ou representante legal do contribuinte abaixo relacionado que foi lavrado o AUTO DE INFRAÇÃO E NOTIFICAÇÃO FISCAL, ficando a mesma NOTIFICADA, na forma do disposto pelo art. 14, Inciso III, da Lei nº 6.182, de 30.12.98, a PAGAR ou APRESENTAR Impugnação no prazo de 30 dias, a contar de 15 dias após a data de publicação deste Edital, na sede da CERAT, situada à Avenida Mendonça Furtado - Nº 2.797 - Fátima - Santarém - PA, ressaltando que o não atendimento no prazo estabelecido, ensejará a adoção de medidas cabíveis em defesa do Erário Estadual.
Antonio Souza de Mendonça
Fiscal da Receita Estadual
RAZÃO SOCIAL : Rasch & Rasch Ltda
INSCRIÇÃO ESTADUAL : 15.439.527-7
A.I.N.F. Nº : Nº 37.2015.51.000.1323-2
NIVALDO FARIAS BREDERODE
Coordenador - CERAT Santarém

Protocolo 904998

Edital - CERAT Santarém - AINF de Trânsito
O Ilmo. Sr. NIVALDO FARIAS BREDERODE, Coordenador Fazendário de Santarém, desta Secretaria Executiva da Fazenda, FAZ SABER ao titular ou representante legal do contribuinte abaixo relacionado que foi lavrado o AUTO DE INFRAÇÃO E NOTIFICAÇÃO FISCAL, ficando a mesma NOTIFICADA, na forma do disposto pelo art. 14, Inciso III, da Lei nº 6.182, de 30.12.98, a PAGAR ou APRESENTAR Impugnação no prazo de 30 dias, a contar de 15 dias após a data de publicação deste Edital, na sede da CERAT, situada à Avenida Mendonça Furtado - Nº 2.797 - Fátima - Santarém - PA, ressaltando que o não atendimento no prazo estabelecido, ensejará a adoção de medidas cabíveis em defesa do Erário Estadual.
Evandro Cesar Grillo Machado
Auditor Fiscal da Receita Estadual
RAZÃO SOCIAL : D. S. & Silva Minimercado
INSCRIÇÃO ESTADUAL : 15.368.096-2
A.I.N.F. Nº : Nº 38.2015.51.000.0888-7
NIVALDO FARIAS BREDERODE
Coordenador - CERAT Santarém

Protocolo 904999

Edital - CERAT Santarém - Termo de Inicio
O Ilmo. Sr. NIVALDO FARIAS BREDERODE, Coordenador Fazendário de Santarém, desta Secretaria Executiva da Fazenda, FAZ SABER ao titular ou representante legal do Contribuinte abaixo relacionado a abertura da ORDEM DE SERVIÇO com NOTIFICAÇÃO FISCAL de Nº 00.2015.48.000.0371-8, ficando a mesma NOTIFICADA na forma do disposto pelo art. 14, Inciso III, da Lei nº 6.182, de 30.12.98, a APRESENTAR os documentos abaixo relacionados no prazo de 30 dias corridos, a contar de 15 dias após a data de publicação deste Edital, na sede da CERAT, situada à Avenida Mendonça Furtado - Nº 2.797 - Fátima - Santarém - PA, ressaltando que o não atendimento no prazo estabelecido, ensejará a adoção de medidas cabíveis em defesa do Erário Estadual.

DOCUMENTOS

01 - Balanço Patrimonial
02 - Declaração completa do Imposto de Renda Pessoa Jurídica
03 - Arquivo EFD do Período
04 - Controle do Crédito de ICMS do Ativo Permanente - CIAP
05 - Notas Fiscais de Entradas
06 - Notas Fiscais de Saídas
07 - Pedido / Cessação de Uso de ECF
08 - Relação das N.F.s ref aos pagtos de 1141 - 1145 - 1146 - 1152
09 - Relação das N.F.s ref aos pagtos de 1173
Gina Sales Correa
Auditor Fiscal da Receita Estadual
RAZÃO SOCIAL : Sancel Calçados Ltda
INSCRIÇÃO ESTADUAL : 15.236.047-6
PERÍODO : 01 / 2010 a 12 / 2011
NIVALDO FARIAS BREDERODE
Coordenador - CERAT Santarém

Protocolo 905000

Edital - CERAT Santarém - Termo de Inicio
O Ilmo. Sr. NIVALDO FARIAS BREDERODE, Coordenador Fazendário de Santarém, desta Secretaria Executiva da Fazenda, FAZ SABER ao titular ou representante legal do Contribuinte abaixo relacionado a abertura da ORDEM DE SERVIÇO com NOTIFICAÇÃO FISCAL de Nº 00.2015.48.000.0939-2, ficando a mesma NOTIFICADA na forma do disposto pelo art. 14, Inciso III, da Lei nº 6.182, de 30.12.98, a APRESENTAR os documentos abaixo relacionados no prazo de 30 dias corridos, a contar de 15

dias após a data de publicação deste Edital, na sede da CERAT , situada à Avenida Mendonça Furtado - Nº 2.797 - Fátima - Santarém - PA , ressaltando que o não atendimento no prazo estabelecido, ensejará a adoção de medidas cabíveis em defesa do Erário Estadual.

DOCUMENTOS
01 - Balanço Patrimonial
02 - Declaração completa do Imposto de Renda Pessoa Jurídica
03 - Arquivo EFD do Período
04 - Leitura da Memoria Fiscal
05 - Mapa Resumo ECF
06 - Pedido / Cessação de Uso de ECF
07 - Relação das N.F.s ref aos pagtos de 1173
Gina Sales Correa
Auditor Fiscal da Receita Estadual
RAZÃO SOCIAL : Apavel Aparecida Veiculos Ltda
INSCRIÇÃO ESTADUAL : 15.331.938-0
PERÍODO : 03 / 2011 a 12 / 2013
.
NIVALDO FARIAS BREDERODE
Coordenador - CERAT Santarém

Protocolo 905001
EDITAL - CERAT REDENÇÃO - AINF
O Ilmo. Sr. LUIZ MONTEIRO RIBEIRO, Coordenador Fazendário de Redenção desta Secretaria de Estado da Fazenda, FAZ SABER ao titular ou representante legal do contribuinte abaixo relacionado que foi lavrado o AUTO DE INFRAÇÃO E NOTIFICAÇÃO FISCAL, ficando a mesma NOTIFICADA, na forma do disposto pelo art. 14, Inciso III, da Lei nº 6.182, de 30.12.98, a PAGAR ou APRESENTAR Impugnação no prazo de 30 dias, a contar de 15 dias após a data de publicação deste Edital, na sede da CERAT, situada à Avenida Marechal Rondon - Nº 855 - Centro - Redenção - PA, ressaltando que o não atendimento, no prazo estabelecido ensejará a adoção de medidas cabíveis em defesa do Erário Estadual.
ANDRÉ LUIZ AMORIM ACATAUASSÚ NEVARES
Auditor Fiscal da Receita Estadual
>>>>><<<<<
RAZÃO SOCIAL: POSTO AVENIDA III LTDA
INSCRIÇÃO ESTADUAL: 15.251.369-8
Ordem de Serviço: 07.2015.82.0000.528-9
A.I.N.F. Nº: 07.2015.51.0009.458-7
07.2015.51.0009.757-8
07.2015.51.0009.758-6
07.2015.51.0009.759-4
>>>>><<<<<
LUIZ MONTEIRO RIBEIRO
Coordenador Fazendário - CERAT - Redenção
Protocolo 905374

OUTRAS MATÉRIAS
INSTRUÇÃO NORMATIVA N.º 23, DE 30 DE Novembro DE 2015.
Altera dispositivo da Instrução Normativa n.º 0015/2008, que dispõe sobre os procedimentos inerentes aos contribuintes vinculados à Coordenadoria Executiva Especial de Administração Tributária de Grandes Contribuintes - CEEAT-GC e dá outras providências.
O SECRETÁRIO DE ESTADO DA FAZENDA, no uso das atribuições que lhe são conferidas pelo inciso XII do art. 6º da Instrução Normativa nº 0008, de 14 de julho de 2005;
RESOLVE:
Art. 1º Fica acrescida ao Anexo Único da Instrução Normativa n.º 0015/2008, que dispõe sobre os procedimentos inerentes aos contribuintes vinculados à Coordenadoria Executiva Especial de Administração Tributária - CEEAT - GC e dá outras providências, a empresa relacionada no Anexo Único desta Instrução Normativa.
Art. 2º Esta Instrução Normativa entra em vigor na data de sua publicação no Diário Oficial do Estado, produzindo efeitos a partir de 01 de dezembro de 2015.
NILO EMANOEL RENDEIRO DE NORONHA
Secretário de Estado da Fazenda
ANEXO ÚNICO

INSCRIÇÃO ESTADUAL	NOME EMPRESARIAL	CNPJ
15.480.790-7	NORSK HYDRO ENERGIA LTDA	22.109.465.0001-18

Protocolo 905174
Portaria n.º201501001301 de 30/11/2015 - Proc n.º 132015730003476/SEFA
Motivo: Conceder a isenção do ICMS para Taxista.
Base Legal: Convênio ICMS n.º 38, de 06 de julho de 2001 e do artigo 71 do Anexo II do RICMS-PA (aprovado pelo Decreto n.º 4676/01)
Interessado: Antonio Araujo - CPF: 117.869.902-10
Marca: CHEV/PRISMA 1.4MT LTZ Tipo: Pas/Automóvel
Portaria n.º201501001303 de 30/11/2015 - Proc n.º 002015730027169/SEFA
Motivo: Conceder a isenção do ICMS para Taxista.
Base Legal: Convênio ICMS n.º 38, de 06 de julho de 2001 e do artigo 71 do Anexo II do RICMS-PA (aprovado pelo Decreto n.º 4676/01)
Interessado: Benedito Joney Martins Correa - CPF: 228.366.672-

49
Marca: FIAT/SIENA ATTRACTIV 1.4 GRAND EVO FLEX. Tipo: Pas/Automóvel

Protocolo 905231
Portaria n.º201504007099, de 30/11/2015 - Proc n.º 122015730001670/SEFA
Motivo: Conceder a isenção do IPVA ao veículo para o ano de 2015
Base Legal: art.3º inc. VIII da Lei 6.017/96, alterada pela Lei 6427/01
Interessado: Ronaldo Conceição dos Santos - CPF: 737.871.242-68
Marca/Tipo/Chassi
VW/NOVO SPACEFOX CL MA/Pas/
Automovel/9BWPB45Z1G4041110
Portaria n.º201504007101, de 30/11/2015 - Proc n.º 62015730002357/SEFA
Motivo: Conceder a isenção do IPVA ao veículo para o ano de 2015
Base Legal: art.3º inc. VIII da Lei 6.017/96, alterada pela Lei 6427/01
Interessado: Venceslau dos Santos Almeida - CPF: 102.444.172-53
Marca/Tipo/Chassi
GM/MERIVA MAXX/Pas/Automovel/9BGXH75X0CC156277
Portaria n.º201504007103, de 30/11/2015 - Proc n.º 2015730026707/SEFA
Motivo: Conceder a isenção do IPVA ao veículo para o ano de 2015
Base Legal: art.3º inc. VIII da Lei 6.017/96, alterada pela Lei 6427/01
Interessado: Raul Leal de Souza - CPF: 269.159.872-15
Marca/Tipo/Chassi
NISSAN/LIVINA XGEAR 18/Pas/Automovel/94DTBAL10EJ477837
Portaria n.º201504007105, de 30/11/2015 - Proc n.º 2015730027101/SEFA
Motivo: Conceder a isenção do IPVA ao veículo para o ano de 2015
Base Legal: art.3º inc. VIII da Lei 6.017/96, alterada pela Lei 6427/01
Interessado: Reginaldo da Silva Ferreira - CPF: 742.131.992-15
Marca/Tipo/Chassi
FIAT/DOBLO ATTRACTIV 1.4/Pas/
Automovel/9BD11970UG1132917
Portaria n.º201504007107, de 30/11/2015 - Proc n.º 2015730027152/SEFA
Motivo: Conceder a isenção do IPVA ao veículo para o ano de 2015
Base Legal: art.3º inc. VIII da Lei 6.017/96, alterada pela Lei 6427/01
Interessado: Fabricia Gama Ribeiro - CPF: 699.615.572-04
Marca/Tipo/Chassi
CHEVROLET/COBALT 1.4 LS/Pas/
Automovel/9BGJA69X0EB206948
Portaria n.º201504007109, de 30/11/2015 - Proc n.º 42015730008727/SEFA
Motivo: Conceder a isenção do IPVA ao veículo para o ano de 2015
Base Legal: art.3º inc. VIII da Lei 6.017/96, alterada pela Lei 6427/01
Interessado: Antonio Rodrigues Evangelista - CPF: 311.179.962-04
Marca/Tipo/Chassi
CHEV/SPIN 1.8L MT LTZ/Pas/Automovel/9BGJC75Z0FB176115
Protocolo 905233

Portaria n.º201504007111, de 30/11/2015 - Proc n.º 0420157300087342/SEFA
Motivo: Revogar a concessão da isenção do IPVA ao veículo de 01/01/2014 a 31/12/2014
Base Legal: art. 1º, § 1º, IV c/c §§ 5º e 6º da Lei nº 6.017/96 revogação decorrente de mudança de categoria em veículo beneficiado, placa oft9996.
Interessado: Deusanira Almeida da Silva Teixeira - CPF: 195.172.032-68
Marca/Tipo/Chassi
CHEVROLET/COBALT 1.4 LTZ/Pas/
Automovel/9BGJC69X0CB323932
Portaria n.º201504007112, de 30/11/2015 - Proc n.º 0420157300087334/SEFA
Motivo: Revogar a concessão da isenção do IPVA ao veículo de 01/01/2014 a 31/12/2014
Base Legal: art. 1º, § 1º, IV c/c §§ 5º e 6º da Lei nº 6.017/96 revogação decorrente de mudança de categoria em veículo beneficiado, placa nsh6855
Interessado: Mario Lucio da Silva Mota - CPF: 098.928.422-00
Marca/Tipo/Chassi
GM/PRISMA MAXX/Pas/Automovel/9BGRM69X0BG138776
Protocolo 905235

PORTARIA N. 996 DE 18 DE NOVEMBRO DE 2015.
O Secretário de Estado da Fazenda, no uso das atribuições que lhe são conferidas por Lei, e;
Considerando o disposto no artigo 199, da Lei Estadual n.

5.810/94.
Considerando os termos do processo nº 072014730005713-7, RESOLVE:
I - DETERMINAR a instauração de Sindicância Administrativa Investigatória para apurar os fatos relatados no processo de n. 072014730005713-7, referente ao furto, de três (3) CPUs, dois monitores e hum (1) frigobar da marca Consul, das dependências da OEAT-Santana do Araguaia, subunidade da CERAT-Redenção.
II - DESIGNAR os servidores RAIMUNDO NONATO DA SILVA WANZELER, Auditor Fiscal de Receitas Estaduais, identificação funcional n. 5552788/1, e ADMILSON DA SILVA ELLERES, Auditor Fiscal de Receitas Estaduais, identificação funcional n. 05570166/1, para, sob a presidência do primeiro, apurar os fatos constantes do processo acima, utilizando-se de todos os elementos de prova em direito admitidos, para garantir o esclarecimento dos fatos.
III - O prazo regular da instrução será de trinta (30) dias, admitida a prorrogação por igual período, sob motivação.
PUBLIQUE-SE, REGISTRE-SE E CUMPRE-SE
GABINETE DO SECRETÁRIO DE ESTADO DA FAZENDA
EM, 18/11/2015
NILO EMANOEL RENDEIRO DE NORONHA
SECRETÁRIO DE ESTADO DA FAZENDA
Protocolo 905367

PORTARIA N. 997 DE 18 DE NOVEMBRO DE 2015.
O Secretário de Estado da Fazenda, no uso das atribuições que lhe são conferidas por Lei, e;
Considerando o disposto no artigo 199, da Lei Estadual n. 5.810/94.
Considerando os termos do processo n. 392012730000319-4, RESOLVE:
I - DETERMINAR a instauração de Sindicância Administrativa Investigatória para apurar os fatos relatados no processo de n. 392012730000319-4, referente ao furto de objetos apreendidos e que estavam localizados no depósito da UECOMT-Grande Belém;
II - DESIGNAR os servidores RAIMUNDO NONATO DA SILVA WANZELER, Auditor Fiscal de Receitas Estaduais, identificação funcional n. 5552788/1, e ADMILSON DA SILVA ELLERES, Auditor Fiscal de Receitas Estaduais, identificação funcional n. 05570166/1, para, sob a presidência do primeiro, apurar os fatos constantes do processo acima, utilizando-se de todos os elementos de prova em direito admitidos, para garantir o esclarecimento dos fatos.
III - O prazo regular da instrução será de trinta (30) dias, admitida a prorrogação por igual período, sob motivação.
PUBLIQUE-SE, REGISTRE-SE E CUMPRE-SE
GABINETE DO SECRETÁRIO DE ESTADO DA FAZENDA
EM, 18/11/2015
NILO EMANOEL RENDEIRO DE NORONHA
SECRETÁRIO DE ESTADO DA FAZENDA
Protocolo 905369



AVISO DE LICITAÇÃO
CPL- PREGÃO ELETRÔNICO Nº 053/2015
O BANPARÁ S/A comunica a publicação do Edital da licitação em epígrafe, conforme abaixo:
Objeto: AQUISIÇÃO DE MÓVEIS, UTENSÍLIOS E EQUIPAMENTOS DO TIPO MENOR PREÇO, PARA COMPOR O ESTOQUE E SUBSTITUIR AS QUE ESTÃO EM ESTADO DE CONSERVAÇÃO PRECÁRIO E SUPRIR AS NOVAS UNIDADES QUE ESTÃO SENDO INSTALADAS PELO PLANO DE EXPANSÃO DO BANCO, BEM COMO A RESERVA TÉCNICA DO BANPARA, conforme Especificações Técnicas contidas no EDITAL e Termo de Referência.
Data: 15.12.2015 Hora: 11h (Horário de Brasília)
Local: www.comprasnet.gov.br UASG: 925803
OBS: O EDITAL encontra-se disponível nos sites www.banpara.b.br / www.compraspara.pa.gov.br / www.comprasnet.gov.br. Na impossibilidade de obtenção pela internet, o mesmo estará disponível na CPL situada na Av. Presidente Vargas, 251 - 1º andar - Comércio - Belém-Pará, em dias úteis, podendo inclusive, ser solicitado também por e-mail: cpl@banparanet.com.br.
Juliana Neri
Pregoeira
Protocolo 905146

AVISO DE RESULTADO DE LICITAÇÃO
CPL-PREGÃO ELETRÔNICO Nº 044/2015
O BANPARÁ S/A comunica o Resultado Final, Adjudicação e Homologação da licitação em epígrafe, conforme abaixo:

ITEM 01 - HELLEN DE FÁTIMA PIRES - R\$ 3.000,00
ITEM 02 - SCLAN MALHAS LTDA-EPP - R\$ 509,00
ITEM 03 - SCLAN MALHAS LTDA-EPP - R\$ 2.090,00
Márcia teixeira
Pregoeira

Protocolo 905190

OUTRAS MATÉRIAS

CPL-PREGÃO ELETRÔNICO Nº 052/2015

O BANPARÁ S/A informa aos interessados a SUSPENSÃO DA ABERTURA DA SESSÃO DA LICITAÇÃO em epígrafe, que estava prevista para o dia 01/12/2015, cuja nova data de abertura da sessão será posteriormente divulgada.
A Pregoeira

Protocolo 905240

SECRETARIA DE ESTADO DE PLANEJAMENTO

DESIGNAR SERVIDOR

PORTARIA Nº 616 DE 26 DE NOVEMBRO DE 2015.

A Diretora Administrativa e Financeira, no uso das atribuições que lhe foram conferidas pela PORTARIA Nº 0045/2015-GS de 28/01/2015, publicada no DOE nº. 32.820 de 02/02/2015; e CONSIDERANDO os termos da CI nº 008/2015 - Coordenadoria de Fiscalização/DIFE, R E S O L V E:
DESIGNAR o servidor DANIEL COUTO SALGADO, Id Funcional nº 57189499/1, ocupante do cargo de Técnico em Gestão de Infra-Estrutura, lotado na Coordenadoria de Fiscalização/DIFE, para responder pela referida Coordenadoria, durante o impedimento do titular, no período de 04/01/2016 a 02/02/2016.
Dê-se Ciência, Registre-se, publique-se e cumpra-se.
Secretaria de Estado de Planejamento, 26 de novembro de 2015.
FLÁVIA CHRISTIANE DE ALCÂNTARA FIGUEIRA
Diretora Administrativa e Financeira.

Protocolo 905047

CONTRATO

Contrato nº. 18/2015-SEPLAN

Cotação Eletrônica Nº 013/2015-SEPLAN
Objeto: Contratação de empresa para fornecimento de água mineral de 20 litros, por um período de 06(seis) meses.
Data de assinatura: 30.11.15
Vigência: De 30.11.15 a 29.05.16
Valor do Contrato: R\$ 3.175,20(três mil cento e setenta e cinco reais e vinte centavos)
Dotação orçamentária: 19101.04.122.1297.4534
Elemento de despesa: 339030 Fonte: 0101
Origem do Recurso: Estadual
Contratado: C.N.OLIVEIRA E ASSIS COMERCIO E SERVIÇOS LTDA
CNPJ: 22.034.829/0001-48
Endereço: Conj. Julia Seffer, Rua Quatro, nº 10- Bairro:Água Lindas.CEP 67.020-410. Ananindeua-Pa.
Ordenadora: Flávia Christiane de Alcântara Figueira

Protocolo 905030

TERMO ADITIVO A CONVÊNIO

Termo Aditivo: 2º

Convênio: 083/2014
Processo: 214547/2014
Objeto: Prorrogar “de ofício” o Prazo de Vigência
Data da Assinatura: 30/11/2015
Vigência: 01/12/2015 a 29/04/2016
Partes:
Beneficiário ente Público: Município de Aurora do Pará
Concedente: SEPLAN
Ordenador: José Alberto da Silva Colares

Protocolo 905213

Termo Aditivo: 5º

Convênio: 051/2014
Processo: 185369/2014
Objeto: Prorrogar “de ofício” o Prazo de Vigência
Data da Assinatura: 30/11/2015
Vigência: 01/12/2015 a 31/03/2016
Partes:
Beneficiário ente Público: Município de Abel Figueiredo
Concedente: SEPLAN
Ordenador: José Alberto da Silva Colares

Protocolo 905377

Termo Aditivo: 1º

Convênio: 001/2015
Processo: 212324/2015
Objeto: Prorrogar “de ofício” o Prazo de Vigência
Data da Assinatura: 30/11/2015
Vigência: 01/12/2015 a 29/01/2016
Partes:
Beneficiário ente Público: Município de Bannach
Concedente: SEPLAN
Ordenador: José Alberto da Silva Colares

Protocolo 905378

Termo Aditivo: 2º

Convênio: 101/2014
Processo: 202231/2014
Objeto: Prorrogar por solicitação o Prazo de Vigência
Data da Assinatura: 30/11/2015
Vigência: 01/12/2015 a 29/02/2016
Partes:
Beneficiário ente Público: Município de Afuá
Concedente: SEPLAN
Ordenador: José Alberto da Silva Colares

Protocolo 905379

Termo Aditivo: 7º

Convênio: 026/2012
Processo: 84236/2012
Objeto: Prorrogar “de ofício” o Prazo de Vigência
Data da Assinatura: 30/11/2015
Vigência: 01/12/2015 a 29/02/2016
Partes:
Beneficiário ente Público: Município de Anajás
Concedente: SEPLAN
Ordenador: José Alberto da Silva Colares

Protocolo 905383

Termo Aditivo: 2º

Convênio: 133/2014
Processo: 236283/2014
Objeto: Prorrogar “de ofício” o Prazo de Vigência
Data da Assinatura: 30/11/2015
Vigência: 01/12/2015 a 30/06/2016
Partes:
Beneficiário ente Público: Município de Ananindeua
Concedente: SEPLAN
Ordenador: José Alberto da Silva Colares

Protocolo 905384

FÉRIAS

PORTARIA Nº 621 DE 30 DE NOVEMBRO DE 2015

A Diretora Administrativa e Financeira, no uso das atribuições que lhe foram conferidas pela PORTARIA Nº 0045/2015-GS de 28/01/2015, publicada no DOE nº. 32.820 de 02/02/2015 e, CONSIDERANDO os termos da Correspondência Interna nº 106/2015-DIOR, RESOLVE:
I - INTERROMPER por interesse da administração, a contar de 26/11/2015, o período de gozo de férias da servidora ANA LÚCIA FRAZÃO GRACINDO, matrícula nº 28029/1, ocupante do cargo de Técnico “B”, concedido através da Portaria nº 521 de 06/10/2015, publicada no DOE nº 32988 de 08/10/2015.
II - CONCEDER à referida servidora, férias no período de 25/03/2016 a 31/03/2016.
Registre-se, publique-se e cumpra-se.
Secretaria de Estado de Planejamento, 30 de novembro de 2015.
FLÁVIA CHRISTIANE DE ALCÂNTARA FIGUEIRA
Diretora Administrativa e Financeira

Protocolo 905341

SECRETARIA DE ESTADO DE SAÚDE PÚBLICA

PORTARIA

PORTARIA Nº 1442 DE 25 DE NOVEMBRO DE 2015

O Secretário de Estado de Saúde Pública, no uso das atribuições legais que lhe são conferidas, através do Decreto nº 2.235 de 16 de Julho de 1997, publicado no DOE Nº 28.508/18.07.1997, e considerando o teor dos Processos de nº 2015/123718, 2015/77773 e 2015/493756.
R E S O L V E:
CEDER, a contar de 04/01/2016, a FUNDAÇÃO SANTA CASA DE MISERICÓRDIA DO PARÁ a servidora MILENE DO SOCORRO DE

OLIVEIRA ROZENDO, matrícula nº 54191578/ 1, cargo AGENTE ADMINISTRATIVO, lotada no HOSPITAL REGIONAL - ABELARDO SANTOS, com ônus para o órgão de destino.

PORTARIA Nº 1443 DE 25 DE NOVEMBRO DE 2015

O Secretário de Estado de Saúde Pública, no uso das atribuições legais que lhe são conferidas, através do Decreto nº 2.235 de 16 de Julho de 1997, publicado no DOE Nº 28.508/18.07.1997, e considerando o teor do Processo de nº 2015/373456.

R E S O L V E:
CEDER, a contar de 04/01/2016, a SECRETARIA DE ESTADO DE ADMINISTRAÇÃO/ ESTAÇÃO CIDADANIA-SANTARÉM/PA o servidor WENDELL AZEVEDO DE MEDEIROS, matrícula nº 54190404/ 1, cargo AGENTE ADMINISTRATIVO, lotado no 9º CENTRO REGIONAL DE SAÚDE, com ônus para o órgão de destino.

PORTARIA Nº 1444 DE 25 DE NOVEMBRO DE 2015

O Secretário de Estado de Saúde Pública, no uso das atribuições legais que lhe são conferidas, através do Decreto nº 2.235 de 16 de Julho de 1997, publicado no DOE Nº 28.508/18.07.1997, e considerando o teor do Processo de nº 2015/270675.

R E S O L V E:
CEDER a FUNDAÇÃO PROPAZ a servidora ADRIANA ALCANTARA DOS REIS, matrícula nº 57193923/ 1, cargo PSICOLOGO, lotada no DEPARTAMENTO DE RECURSOS HUMANOS, com ônus para o órgão de origem.

PORTARIA Nº 1446 DE 25 DE NOVEMBRO DE 2015

O Secretário de Estado de Saúde Pública, no uso das atribuições legais que lhe são conferidas, pelo art.138, parágrafo único, incisos II e V da Constituição Estadual, e considerando o teor do Processo de nº 2015/460804.

R E S O L V E:
DESIGNAR a servidora CELY ALINNE LOPES SOUSA DE OLIVEIRA, matrícula nº 5900450/ 1, lotada na UNIDADE DE REFERÊNCIA ESPECIALIZADA - SANTARÉM, para responder pelo Cargo Comissionado de ASSISTENTE DE UNIDADE DE REFERÊNCIA ESPECIALIZADA/ DAS-2, no período de 03.11.2015 a 02.12.2015, em substituição a titular ROSEANE BATISTA DA SILVA, matrícula nº 57207933/ 1, que se encontra em gozo de Férias Regulamentares.

PORTARIA Nº 1447 DE 25 DE NOVEMBRO DE 2015

O Secretário de Estado de Saúde Pública, no uso das atribuições legais que lhe são conferidas, pelo art.138, parágrafo único, incisos II e V da Constituição Estadual, e considerando o teor do Processo de nº 2015/484755.

R E S O L V E:
DESIGNAR a servidora ANA CRISTINA DA SILVA BEZERRA, matrícula nº 55589790/ 1, lotada no CENTRO DE SAÚDE - PEDREIRA/ATENÇÃO PSICOSSOCIAL, para responder pelo Cargo Comissionado de CHEFE DE UNIDADE MISTA/ DAS-3, no período de 03.11.2015 a 02.12.2015, em substituição ao titular LUCIANO NASCIMENTO PEREIRA, matrícula nº 54193630/ 3, que se encontra em gozo de Férias Regulamentares.
PUBLIQUE-SE, REGISTRE-SE E CUMPRA-SE,
GABINETE DO SECRETÁRIO DE ESTADO DE SAÚDE PÚBLICA, EM 25.11.2015.

VITOR MANUEL JESUS MATEUS
SECRETÁRIO DE ESTADO DE SAÚDE PÚBLICA.

Protocolo 905086

PORTARIA COLETIVA Nº 1437 DE 24 DE NOVEMBRO DE 2015.

O Secretário de Estado de Saúde Pública, no uso das atribuições legais que lhe são conferidas, através do Decreto nº 2.235 de 16 de Julho de 1997, publicado no DOE Nº 28.508/18.07.1997. Considerando que a prorrogação do contrato encontra-se amparada pelo Termo de Ajuste de Conduta de 04.07.2014, firmado entre MPE, Estado do Pará e SESP, considerando ainda o teor do Processo de nº 477079/2015.

R E S O L V E:
PRORROGAR, os Contratos Administrativos dos servidores temporários, conforme relacionados abaixo:

Nome	Matrícula	Cargo/Especialidade	Lotação	Início/Término
JANIE CRISTINE CHIAPPETTA	5853036-3	TEC. DE ENFERMAGEM	HR.ABELARDO SANTOS	02.02.2016 a 01.02.2017
CLAUDIA DOS SANTOS BRAGA DE MELLO	5917304-1	FONOAUDIÓLOGA	DIRETORIA OPERACIONAL	02.02.2016 a 01.02.2017
REGILMARA VIEIRA SE SOUZA	5917293-1	AG. DE ARTES PRÁTICAS	1º CRS/URE-REDUTO	02.02.2016 a 01.02.2017
EDILENA GUIMARAES DE ARAUJO	5878225-3	ENFERMEIRO	HR. CONCEIÇÃO DO ARAGUAIA	02.02.2016 a 01.02.2017
WALTER WANDERLEY AMORAS	5186579-3	MEDICO	HR. ABELARDO SANTOS	02.02.2016 a 01.02.2017
FRANCISCO DE ASSIS FELIX DA SILVA	5917305-1	TEC. DE ENFERMAGEM	DIRETORIA OPERACIONAL	02.02.2016 a 01.02.2017

LEONOR CRISTINA ESTEVES SARDO FIDALGO	5917294-1	FONOAUDIÓLOGA	1º CRS/URE PRES. VARGAS	02.02.2016 a 01.02.2017
MOISES LOBATO CASTELO	55588078-2	ANALISTA DE SISTEMAS	DIRETORIA OPERACIONAL	02.02.2016 a 01.02.2017
ADAMILSON ARNAUD DE OLIVEIRA	5917303-1	MÉDICO ANESTESIOLOGISTA	HR DE TUCURUI	02.02.2016 a 01.02.2017
NILTON DA CUNHA SANTOS	57204692-2	AG. DE ARTES PRÁTICAS	DIRETORIA OPERACIONAL	02.02.2016 a 01.02.2017
LAFAYETTE GLICERIO ESTEVES MONTEIRO	5146844-3	MÉDICO ORTOPEDIA E TRAUMATOLOGIA	1º CRS/URE REDUTO	02.02.2016 a 01.02.2017
VICENTE CHICUMBI	5917306-1	MEDICO	HR. ABELARDO SANTOS	02.02.2016 a 01.02.2017
GILCILENE SOCORRO NUNES ALMEIDA	5917308-1	ASSISTENTE SOCIAL	10º CRS ALTAMIRA	02.02.2016 a 01.02.2017
EDIVAR TEIXEIRA DE LIMA FILHO	5917307-1	ENFERMEIRO	10º CRS ALTAMIRA	02.02.2016 a 01.02.2017
VINICIUS PINTO DE REZENDE	5917309-1	MEDICO GINECOLOGIA E OBSTETRICIA	HR DE TUCURUI	02.02.2016 a 01.02.2017
LUCIANA MARIA PASSOS PINTO DO NASCIMENTO	6113085-1	MEDICO	HR. ABELARDO SANTOS	12.02.2016 a 11.02.2017
MIDIA BATISTA JUSTO PEREIRA	6113089-1	MEDICO	HR. ABELARDO SANTOS	12.02.2016 a 11.02.2017
RAPHAELA MIRANDA BRASIL VASCONCELOS	6113088-1	MEDICO	HR. ABELARDO SANTOS	12.02.2016 a 11.02.2017
TAIANA EMY WATANABE TORRES	6113086-1	MEDICO	HR. ABELARDO SANTOS	12.02.2016 a 11.02.2017
ROSANA FLAVIANA LOPES RODRIGUES MENDES	7000715-3	TÉC. EM PATOL. CLÍNICA	DIRETORIA OPERACIONAL	12.02.2016 a 11.02.2017
TEREZINHA DE VASCONCELOS UCHOA CORRÊA	5219604-2	ENFERMEIRO	10º CRS ALTAMIRA	23.02.2016 a 22.02.2017
FERNANDO TENREIRO DOS SANTOS	57231100-2	TEC. DE ENFERMAGEM	HR. CONCEIÇÃO DO ARAGUAIA	23.02.2016 a 22.02.2017
CLEIDE LUZ DE ARAÚJO	6113102-1	TEC. DE ENFERMAGEM	HR. CONCEIÇÃO DO ARAGUAIA	23.02.2016 a 22.02.2017
MARIANA DE CASTRO SARMENTO DE ANDRADE	6113092-1	MÉDICO	9º CRS/URE SANTARÉM	23.02.2016 a 22.02.2017

PUBLIQUE-SE, REGISTRE-SE E CUMPRE-SE, GABINETE DO SECRETARIO DE ESTADO DE SAÚDE PÚBLICA, EM 24.11.2015.

VITOR MANUEL JESUS MATEUS SECRETARIA DE ESTADO DE SAUDE PÚBLICA - SESPAProtocolo 905132

PORTARIA COLETIVA Nº 1445 DE 24 DE NOVEMBRO DE 2015.

O Secretário de Estado de Saúde Pública, no uso das atribuições legais que lhe são conferidas, através do Decreto nº 2.235 de 16 de Julho de 1997, publicado no DOE Nº 28.508/18.07.1997. Considerando que a prorrogação do contrato encontra-se amparada pelo Termo de Ajuste de Conduta de 04.07.2014, firmado entre MPE, Estado do Pará e SESP, considerando ainda o teor do Processo de nº 473100/2015.

R E S O L V E: PRORROGAR, os Contratos Administrativos dos servidores temporários, conforme relacionados abaixo:

Nome	Matrícula	Cargo/Especialidade	Lotação	Início/Término
EDILENA GUIMARAES DE ARAUJO	5878225-3	ENFERMEIRO	HR.CONC. DO ARAGUAIA	02.02.2016 a 01.02.2017
ROSA DE FATIMA MAIA AZEVEDO	54186082-3	ENFERMEIRO	HR.CONC. DO ARAGUAIA	01.04.2016 a 31.03.2017

PUBLIQUE-SE, REGISTRE-SE E CUMPRE-SE, GABINETE DO SECRETARIO DE ESTADO DE SAÚDE PÚBLICA, EM 24.11.2015.

VITOR MANUEL JESUS MATEUS SECRETARIA DE ESTADO DE SAÚDE PÚBLICA - SESPAProtocolo 905136

TERMO DE HOMOLOGAÇÃO

HOMOLOGAÇÃO DO PREGÃO ELETRÔNICO SRP Nº 003/ SESP/2015

OBJETO: Registro de Preços para eventual aquisição de cateteres e coletores para urina para usuários da Associação dos Deficientes Físicos do Pará, por um período de 12 (doze) meses. FIRMA(S) VENCEDORA(S):

1. BRIUTE COMÉRCIO DE PRODUTOS E EQUIPAMENTOS HOSPITALARES, CNPJ Nº 00.890.752/0001-75, foi a vencedora dos itens 01, 02, 03, 04, 05 e 06 pelo critério de menor preço por item, num total de R\$-386.500,00 (Trezentos e oitenta e seis mil e quinhentos reais). TOTAL GERAL DO PREGÃO ELETRÔNICO - SRP Nº 003/ SESP/2015: R\$-386.500,00 (Trezentos e oitenta e seis mil e quinhentos reais). Belém (PA) 30/11/2015. VITOR MANUEL JESUS MATEUS Secretário de Estado de Saúde Pública

Protocolo 905372

HOMOLOGAÇÃO DO PREGÃO ELETRÔNICO Nº 162/ SESP/2014

OBJETO: Contratação de empresa especializada para dar suporte à realização do evento “8ª Avaliação de Controle da Malária no Estado do Pará de 2015” solicitado pela Coordenação Estadual do Programa do Controle da Malária /DVS no período de 16 e 17/12/2015 na cidade de Belém. FIRMA(S) VENCEDORA(S): 1. MILLENNIUM SERVIÇOS E EVENTOS LTDA-ME, CNPJ Nº 03.861.383/0001-80, foi a vencedora do certame, pelo critério de menor preço global, num total de R\$ 23.280,00 (vinte e três mil, duzentos e oitenta reais); TOTAL GERAL DO PREGÃO ELETRÔNICO Nº 140/SESPA/2015: R\$ 23.280,00 (vinte e três mil, duzentos e oitenta reais). Belém (PA) 30/11/2015. VITOR MANUEL JESUS MATEUS SECRETÁRIO DE ESTADO DE SAÚDE PÚBLICA

Protocolo 905380

OUTRAS MATÉRIAS

COMISSÃO INTERGESTORES BIPARTITE SECRETARIA DE ESTADO DE SAÚDE PÚBLICA - SESPACOLEGIADO DE SECRETÁRIOS MUNICIPAIS DE SAÚDE DO ESTADO DO PARÁ

Resolução Nº 155, de 26 de Novembro de 2015.

A Comissão Intergestores Bipartite do Sistema Único de Saúde do Pará - CIB-SUS-PA, no uso de suas atribuições legais e, - Considerando a Portaria Interministerial/MEC/SM nº 1006 de 27 de maio de 2004 que regulamentou o Instrumento de Cooperação entre Entes Públicos; - Considerando o Convenio celebrado entre a Universidade Federal do Para, através do Hospital Universitário João de Barros Barreto-HUJBB e o Município de Belém, por meio da Secretaria Municipal de Saúde; - Considerando a Resolução Nº 242, de 14 de dezembro de 2010, que aprova a Programação Pactuada e Integrada - PPI 2011 do Estado do Pará. - Considerando o término de vigência do referido Instrumento de Convênio e o baixo desempenho em relação aos serviços contratualizados, com base na avaliação física financeiro dos serviços de Média e Alta Complexidade (MAC) extraídos da Base de Dados do DATASUS/Ministério da Saúde, conforme relatório do DERE/SESMA- Belém, enviado a esta CIB por meio do Ofício nº2375/GABS/SESMA; - Considerando a necessidade de recomposição do Limite Financeiro do Teto Média e Alta Complexidade do Município de Belém, a partir da competência de dezembro de 2015, referente aos recursos descontados pelo Fundo Nacional de Saúde e repassados mensalmente ao Hospital Universitário João de Barros Barreto - HUJBB, CNES:2332981, CNPJ: 34.621.748/0004-76 - Considerando a solicitação da Secretaria Municipal de Saúde de Belém, de recomposição financeira do Teto de Média e Alta Complexidade (MAC) Assistencial do município de Belém; - Considerando que o Município de Belém garantirá a assistência à saúde aos usuários que necessitem de atendimento daquele nosocômio, até que seja efetivado novo instrumento de Contratualização, nos termos das Portarias Ministeriais; - Considerando que a Gestão Municipal de Belém garantirá o repasse dos recursos ao referido Hospital, mediante a comprovação de produção nos Sistemas de Informação do SUS, até que seja concretizado novo instrumento de Contratualização, conforme termos das Portarias do Ministério da Saúde; - Considerando ainda, deliberação conjunta entre os gestores na reunião ordinária da Comissão Intergestores Bipartite do dia 11 de novembro de 2015; Resolve: Art. 1º. Aprovar a recomposição financeira do Teto de Média e Alta Complexidade Assistencial do Município de Belém no valor mensal de R\$ 1.912.970,51 (Um milhão, novecentos e doze mil, duzentos e setenta reais e cinquenta e um centavos) perfazendo

o valor anual de R\$ 22.955.646,10 (vinte e dois milhões, novecentos e cinquenta e cinco mil, seiscentos quarenta e seis reais e dez centavos). Art. 2º. Estabelecer o prazo de 60 (sessenta) dias para que o município de Belém efetive novo instrumento de Contratualização com o Hospital Universitário João de Barros Barreto - HUJBB, nos termos das Portarias Ministeriais para regularização da situação. Art.3º - Esta Resolução entra em vigor a partir da data de sua publicação. Belém, 26 de novembro de 2015.

Vitor Manuel Jesus Mateus. Secretário de Estado de Saúde Pública. Presidente da CIB/Pará.	Charles César Tocantins de Souza. Presidente do COSEMS/PA.
---	--

Resolução nº 157, de 26 de novembro de 2015.

A Comissão Intergestores Bipartite do Sistema Único de Saúde do Pará - CIB-SUS-PA, no uso de suas atribuições legais e - Considerando a PORTARIA Nº 2.198 de 17/09/2009 que dispõe sobre a transferência fundo a fundo de recursos federais a Estados, Distrito Federal e Municípios, destinados à aquisição de equipamentos e material permanente para o Programa de Atenção Básica de Saúde e da Assistência Ambulatorial e Hospitalar Especializada; - Considerando a deliberação consensual da Comissão Intergestores Bipartite, em reunião ordinária de 18/11/2009, que aprovou as propostas de Captação de Recursos, junto ao Fundo Nacional de Saúde (FNS)/MS, “ad referendum”. Resolve: Art. 1 º - Aprovar a Proposta para Construção de Unidade de Atenção Especializada em Saúde - Clínica Especializada em Saúde/Proposta de Emenda n.º 911851/15/006, no valor de R\$ 1.000.000,00 (hum milhão de reais) do município de Salinópolis. Art. 2 º - Esta resolução entra em vigor na data de sua publicação. Belém, 26 de novembro de 2015.

Vitor Manuel Jesus Mateus. Secretário de Estado de Saúde Pública. Presidente da CIB/Pará.	Charles César Tocantins de Souza. Presidente do COSEMS/PA.
---	--

Resolução nº 158, de 26 de novembro de 2015.

A Comissão Intergestores Bipartite do Sistema Único de Saúde do Pará - CIB-SUS-PA, no uso de suas atribuições legais e - Considerando a Portaria GM/MS Nº 930/GM de 10/05/2012 que define as diretrizes e objetivos para a organização da atenção integral e humanizada ao recém-nascido grave ou potencialmente grave e os critérios de classificação e habilitação de leitos de Unidade Neonatal no âmbito do Sistema Único de Saúde (SUS) e RDC 50 da ANVISA de 20/02/2000, alterada pela RDC 307. - Considerando a PORTARIA Nº 3.061, de 21 de dezembro de 2011, que aprova Etapa I do Plano de Ação da Rede Cegonha do Estado do Pará e aloca recursos financeiros para sua implementação. - Considerando a documentação encaminhada pela Secretaria municipal de Saúde de Parauapebas através do Ofício 2056 de 24 de novembro de 2015, onde solicita a habilitação da UCI do Hospital Municipal Dr. Teófilo Soares de Almeida Filho, (CNES nº 2615746). - Considerando a deliberação “ad referendum” da Comissão Intergestores Bipartite do Sistema Único de Saúde do Pará - CIB-SUS-PA. Resolve: Art. 1 º - Aprovar a habilitação de 10 (dez) leitos de UCI - Unidade de Cuidados Intermediários do Hospital Municipal Dr.Teófilo Soares de Almeida Filho, (CNES nº 2615746), junto ao SUS (Sistema Único de Saúde), nos termos da Portaria GM/MS Nº 930/GM de 10/05/2012. Art. 2º - Esta resolução entra em vigor na data de sua publicação. Belém, 26 de Novembro de 2015.

Vitor Manuel Jesus Mateus Secretário de Estado de Saúde Pública. Presidente da CIB/SUS/PA.	Charles César Tocantins de Souza. Presidente do COSEMS/PA.
--	--

Protocolo 905074

COMISSÃO INTERGESTORES BIPARTITE
SECRETARIA DE ESTADO DE SAÚDE PÚBLICA - SESPA
COLEGIADO DE SECRETÁRIOS MUNICIPAIS DE SAÚDE DO ESTADO DO PARÁ
Resolução Nº 156, de 26 de Novembro de 2015.

A Comissão Intergestores Bipartite do Sistema Único de Saúde do Pará - CIB-SUS-PA, no uso de suas atribuições legais e,

- Considerando a PORTARIA Nº 1.097 de 22/05/2006 que define que a Programação Pactuada e Integrada da Assistência em Saúde seja um processo instituído no âmbito do Sistema Único de Saúde.
- Considerando a Resolução CIT nº 4, de julho de 2012 que dispõe sobre a pactuação tripartite acerca das regras relativas às responsabilidades sanitárias no âmbito do Sistema Único de Saúde (SUS), para fins de transição entre os processos operacionais do Pacto pela Saúde e a sistemática do Contrato Organizativo da Ação Pública da Saúde (COAP).
- Considerando a Resolução CIB nº 155, de 26 de Novembro de 2015, que pactuou a recomposição financeira do Teto de Média e Alta Complexidade Assistencial do Município de Belém no valor anual de R\$ 22.955.646,10 (Vinte e dois milhões, novecentos e cinquenta e cinco mil, seiscentos quarenta e seis reais e dez centavos), até a efetivação de novo instrumento de Contratualização com o Hospital Universitário João de Barros Barreto - HUIBB.
- Considerando a necessidade de corrigir falha de revisão da PPI (Programação Pactuada e Integrada, do município de Concordia do Pará com o município de Santa Izabel do Pará;
- Considerando o repasse da gestão do CAPS (Centro de Atenção Psicossocial) de Santo Antônio do Tauá para a gestão municipal.
- Considerando a deliberação “ad referendum” da Comissão Intergestores Bipartite do Sistema Único de Saúde do Pará - CIB-SUS-PA.

Resolve:

Art. 1º - Aprovar a recomposição do Teto Financeiro Assistencial de Média e Alta Complexidade do Estado do Pará, no valor global de 1.038.584.783,09 (hum bilhão, trinta e oito milhões, quinhentos e oitenta e quatro mil, setecentos e oitenta e três reais e nove centavos).

Art. 2º - O montante destinado para repasse direto aos Fundos Municipais de Saúde é de R\$ 743.006.875,10 (setecentos e quarenta e três milhões, seis mil, oitocentos e setenta e cinco reais e dez centavos).

Art. 3º - O montante destinado para transferência ao Fundo Estadual de Saúde é de R\$ 287.244.507,99 (duzentos e oitenta e sete milhões, duzentos e quarenta e quatro mil, quinhentos e sete reais e noventa e nove centavos).

Art. 4º - Alocar no teto financeiro do município de Belém, recursos financeiros, de Média e Alta Complexidade (MAC), no valor de R\$ 22.955.646,10 (Vinte e dois milhões, novecentos e cinquenta e cinco mil, seiscentos quarenta e seis reais e dez centavos).

Art. 5º - Retirar do teto financeiro do município de Santa Izabel do Pará, recursos financeiros, de Média e Alta Complexidade (MAC), no valor de R\$ 31.061,64 (trinta e um mil, sessenta e um reais, e sessenta e quatro centavos) anuais;

Art. 6º - Retirar do teto financeiro sob Gestão Estadual, recursos financeiros, de Média e Alta Complexidade (MAC), no valor de R\$ 339.660,00 (trezentos e trinta e nove mil, seiscentos e sessenta e um mil reais) anuais;

Art. 7º - Alocar do teto financeiro do município de Santo Antônio do Tauá, recursos financeiros, de Média e Alta Complexidade (MAC), no valor de R\$ 339.660,00 (trezentos e trinta e nove mil, seiscentos e sessenta e um mil reais) anuais;

Art.8º - Esta Resolução entra em vigor a partir da data de sua publicação.

Belém, 26 de Novembro de 2015.

Vitor Manuel Jesus Mateus.
Secretário de Estado de Saúde Pública.
Presidente da CIB/Pará.

Charles César Tocantins de Souza.
Presidente do COSEMS/PA.

Quadro 01 - Detalhamento da PPI em todos os Municípios da UF (Valores anuais)												
Competência: 201512 / UF: PA												
IBGE	Município	Assistência Ambulatorial		Assistência Hospitalar		Outros Impactos				Total em Teto Municipal	* Valores Encaminhados a Outras UF's	Total Programado por Município
		População Própria	População Referência	População Própria	População Referência	* Incentivos Permanentes	Valores Recebidos de Outras UF's	Reserva Técnica	Ajustes			
150010	ABAETUBA	4.130.232,02	57.301,68	3.670.460,00	183.515,60	158.400,00	0,00	2.725.935,75	0,00	10.925.845,05	0,00	10.925.845,05
150013	ABEL FIGUEIREDO	156.728,65	165,03	116.291,15	958,38	0,00	0,00	505.048,93	0,00	779.192,14	0,00	779.192,14
150020	ACARA	1.455.869,77	6.472,46	971.997,19	6.195,30	0,00	0,00	115.617,95	0,00	2.556.152,67	0,00	2.556.152,67
150030	AFUA	995.888,63	66.708,01	836.674,20	33.727,81	0,00	0,00	238.790,56	0,00	2.171.789,21	0,00	2.171.789,21
150034	AGUA AZUL DO NORTE	1.017.807,16	0,00	838.313,64	0,00	382.950,00	0,00	343.863,98	-74.642,89	2.508.291,89	0,00	2.508.291,89
150040	ALENQUER	1.531.502,89	5.976,47	1.939.024,97	148.411,44	1.475.227,50	0,00	278.247,99	0,00	5.378.391,26	0,00	5.378.391,26
150050	ALMEIRIM	940.927,33	0,00	843.465,23	9.432,45	0,00	0,00	1.523.622,35	0,00	3.317.447,36	0,00	3.317.447,36
150060	ALTAMIRA	3.377.136,76	1.004.862,57	4.667.200,78	3.621.480,27	363.150,00	0,00	220.376,94	0,00	13.254.207,32	0,00	13.254.207,32
150070	ANAJAS	200.672,94	0,00	549.259,19	0,00	0,00	0,00	217.486,21	0,00	967.418,34	0,00	967.418,34
150080	ANANINDEUA	14.115.897,03	1.153.713,49	15.654.705,43	10.230.958,02	15.365.696,62	0,00	33.261.317,93	-9.735.467,79	80.046.820,73	0,00	80.046.820,73
150085	ANAPU	294.777,71	0,00	464.637,84	0,00	204.750,00	0,00	233.939,55	0,00	1.198.105,10	0,00	1.198.105,10
150090	AUGUSTO CORREA	474.353,81	20.492,70	617.126,40	136.679,82	204.750,00	0,00	134.774,47	0,00	1.588.177,20	0,00	1.588.177,20
150095	AURORA DO PARA	623.547,53	0,00	676.434,58	6.571,17	0,00	0,00	271.784,11	9.426,79	1.587.764,18	0,00	1.587.764,18
150100	AVEIRO	0,00	0,00	0,00	0,00	0,00	0,00	129.348,75	0,00	129.348,75	0,00	129.348,75
150110	BAGRE	190.002,36	0,00	0,00	0,00	0,00	0,00	52.812,60	0,00	242.814,96	0,00	242.814,96
150120	BAIAO	726.849,98	6.084,51	829.921,54	23.134,96	204.750,00	0,00	595.643,55	0,00	2.386.384,54	0,00	2.386.384,54
150125	BANNACH	107.638,36	0,00	52.538,67	0,00	204.750,00	0,00	581.567,41	-3.542,45	942.951,99	0,00	942.951,99
150130	BARCARENA	2.602.777,65	26.558,34	2.054.332,01	0,00	204.750,00	0,00	788.201,50	0,00	5.676.619,50	0,00	5.676.619,50
150140	BELEM	54.605.065,47	42.567.594,74	76.001.134,02	65.204.137,34	46.819.026,32	0,00	114.606.027,08	-9.239.922,79	390.563.062,18	0,00	390.563.062,18
150145	BELTERRA	196.891,40	0,00	148.820,55	0,00	0,00	0,00	505.526,10	0,00	851.238,05	0,00	851.238,05
150150	BENEVIDES	1.144.530,89	76.252,55	746.080,93	103.897,75	468.750,00	0,00	436.652,59	0,00	2.976.164,71	0,00	2.976.164,71
150157	BOM JESUS DO TOCANTINS	382.614,75	4.030,99	371.213,54	0,00	0,00	0,00	164.610,74	0,00	922.470,02	0,00	922.470,02
150160	BONITO	186.060,51	409,69	0,00	0,00	0,00	0,00	38.324,81	0,00	224.795,01	0,00	224.795,01
150170	BRAGANCA	3.448.921,69	1.350.552,47	4.105.246,59	5.360.759,07	7.213.502,81	0,00	642.693,76	0,00	22.121.676,39	0,00	22.121.676,39
150172	BRASIL NOVO	577.831,80	2.803,63	604.061,16	48.135,22	343.350,00	0,00	858.761,71	-19.800,00	2.415.143,52	0,00	2.415.143,52
150175	BREJO GRANDE DO ARAGUAIA	79.334,42	1.539,38	166.938,51	0,00	0,00	0,00	509.003,35	0,00	756.815,66	0,00	756.815,66
150178	BREU BRANCO	1.241.063,93	0,00	801.850,32	0,00	2.856.750,00	0,00	246.046,80	0,00	5.145.711,05	0,00	5.145.711,05
150180	BREVES	3.086.925,63	361.332,58	3.000.805,30	940.892,98	0,00	0,00	2.183.166,97	0,00	9.573.123,46	0,00	9.573.123,46
150190	BUJARU	523.252,32	0,00	399.540,40	4.093,47	204.750,00	0,00	662.268,27	0,00	1.793.904,46	0,00	1.793.904,46
150200	CACHOEIRA DO ARARI	303.164,13	0,00	433.705,02	8.343,73	0,00	0,00	222.849,76	0,00	968.062,64	0,00	968.062,64
150195	CACHOEIRA DO PIRIA	221.998,72	0,00	0,00	0,00	204.750,00	0,00	59.935,30	0,00	486.684,02	0,00	486.684,02
150210	CAMETA	3.543.185,00	212.039,74	3.217.189,47	154.606,72	2.479.276,57	0,00	1.158.348,15	-1.299.106,07	9.465.539,58	0,00	9.465.539,58
150215	CANAA DOS CARAJAS	882.855,89	4.656,08	641.603,36	31.445,30	303.750,00	0,00	164.018,41	0,00	2.028.329,04	0,00	2.028.329,04
150220	CAPANEMA	1.994.491,06	2.021.146,13	2.017.788,38	2.218.585,01	7.025.250,00	0,00	613.403,18	-998.291,00	14.892.372,76	0,00	14.892.372,76
150230	CAPITAO POÇO	1.284.398,80	48.617,19	1.334.049,82	215.140,51	281.700,00	0,00	257.366,95	0,00	3.421.273,27	0,00	3.421.273,27

150240	CASTANHAL	5.434.944,23	5.218.253,69	5.003.036,40	4.041.230,99	8.434.050,00	0,00	9.283.678,44	-1.081.274,52	36.333.919,23	0,00	36.333.919,23
150250	CHAVES	182.078,54	0,00	150.727,54	0,00	0,00	0,00	387.193,92	0,00	720.000,00	0,00	720.000,00
150260	COLARES	336.740,91	1.399,37	0,00	0,00	0,00	0,00	93.028,01	0,00	431.168,29	0,00	431.168,29
150270	CONCEICAO DO ARAGUAIA	1.518.638,49	86.989,37	1.459.161,99	22.677,27	1.393.710,00	0,00	2.696.736,33	-1.968.317,37	5.209.596,08	0,00	5.209.596,08
150275	CONCORDIA DO PARA	487.894,68	23.385,40	264.727,70	14.619,32	0,00	0,00	415.575,82	0,00	1.206.202,92	0,00	1.206.202,92
150276	CUMARU DO NORTE	331.821,72	0,00	217.310,16	0,00	0,00	0,00	421.735,76	-3.092,29	967.775,35	0,00	967.775,35
150277	CURIONOPOLIS	373.355,94	0,00	476.038,92	0,00	204.750,00	0,00	219.364,11	-40.100,00	1.233.408,97	0,00	1.233.408,97
150280	CURRALINHO	586.378,88	669,39	598.533,11	13.057,29	0,00	0,00	660.138,96	0,00	1.858.777,63	0,00	1.858.777,63
150285	CURUA	235.366,79	0,00	0,00	0,00	0,00	0,00	59.495,47	0,00	294.862,26	0,00	294.862,26
150290	CURUCA	874.181,90	8.709,30	746.371,08	0,00	204.750,00	0,00	578.858,16	0,00	2.412.870,44	0,00	2.412.870,44
150293	DOM ELISEU	1.174.209,14	0,00	1.224.109,06	3.042,71	204.750,00	0,00	890.498,92	0,00	3.496.609,83	0,00	3.496.609,83
150295	ELDORADO DOS CARAJAS	812.922,41	4.123,84	634.403,32	0,00	0,00	0,00	1.341.150,59	0,00	2.792.600,16	0,00	2.792.600,16
150300	FARO	407.562,35	0,00	375.591,63	0,00	0,00	0,00	206.960,96	0,00	990.114,94	0,00	990.114,94
150304	FLORESTA DO ARAGUAIA	319.330,29	0,00	537.057,49	0,00	0,00	0,00	514.178,79	-95.369,37	1.275.197,20	0,00	1.275.197,20
150307	GARRAFAO DO NORTE	456.538,46	0,00	0,00	0,00	202.500,00	0,00	82.318,23	0,00	741.356,69	0,00	741.356,69
150309	GOIANESIA DO PARA	765.870,21	0,00	814.652,71	43.893,02	204.750,00	0,00	591.634,59	-41.950,00	2.378.850,53	0,00	2.378.850,53
150310	GURUPA	525.054,82	0,00	580.089,12	28.095,12	0,00	0,00	227.264,25	0,00	1.360.503,31	0,00	1.360.503,31
150320	IGARAPEACU	1.032.512,73	96.387,33	735.529,56	81.206,44	202.500,00	0,00	632.995,83	0,00	2.781.131,89	0,00	2.781.131,89
150330	IGARAPEMIRIM	1.729.983,37	6.458,03	1.455.931,52	30.731,14	0,00	0,00	2.955.601,52	-90.000,00	6.088.705,58	0,00	6.088.705,58
150340	INHANGAPI	203.325,80	0,00	69.709,38	0,00	204.750,00	0,00	658.943,44	0,00	1.136.728,62	0,00	1.136.728,62
150345	IPIXUNA DO PARA	1.085.457,21	0,00	1.188.944,37	0,00	204.750,00	0,00	249.985,65	0,00	2.729.137,23	0,00	2.729.137,23
150350	IRITUJA	503.522,38	0,00	249.087,68	0,00	0,00	0,00	218.862,39	0,00	971.472,45	0,00	971.472,45
150360	ITAITUBA	3.083.661,68	219.682,46	3.994.013,33	537.656,36	0,00	0,00	534.869,38	-944.354,98	7.425.528,23	0,00	7.425.528,23
150370	ITUPIRANGA	1.195.115,09	14.658,57	1.151.227,82	111.251,25	0,00	0,00	689.136,42	0,00	3.161.389,15	0,00	3.161.389,15
150375	JACAREACANGA	820.318,41	0,00	604.292,67	199,33	0,00	0,00	170.063,56	0,00	1.594.873,97	0,00	1.594.873,97
150380	JACUNDA	1.147.740,33	4.203,81	1.320.086,43	27.787,33	204.750,00	0,00	243.737,26	0,00	2.948.305,16	0,00	2.948.305,16
150390	JURUTI	967.248,39	0,00	703.686,97	0,00	0,00	0,00	667.239,11	0,00	2.338.174,47	0,00	2.338.174,47
150400	LIMOEIRO DO AJURU	689.636,02	1.035,61	596.202,86	18.265,27	0,00	0,00	199.449,99	0,00	1.504.589,75	0,00	1.504.589,75
150405	MAE DO RIO	668.759,97	44.089,08	889.522,11	490.930,59	204.750,00	0,00	552.860,79	0,00	2.850.912,54	0,00	2.850.912,54
150410	MAGALHAES BARATA	54.560,61	0,00	0,00	0,00	0,00	0,00	85.218,53	0,00	139.779,14	0,00	139.779,14
150420	MARABA	7.457.011,75	3.523.102,01	8.520.417,31	4.916.249,96	2.407.860,00	0,00	4.152.283,25	-7.669.879,77	23.307.044,51	0,00	23.307.044,51
150430	MARACANA	738.058,49	0,00	619.453,72	0,00	204.750,00	0,00	225.920,86	0,00	1.788.183,07	0,00	1.788.183,07
150440	MARAPANIM	517.921,51	205,71	423.996,58	17.348,20	204.750,00	0,00	236.834,73	0,00	1.401.056,73	0,00	1.401.056,73
150442	MARITUBA	3.240.689,00	1.071.578,38	3.565.957,25	2.203.857,26	3.243.446,51	0,00	9.715.260,46	-1.190.456,52	21.850.332,34	0,00	21.850.332,34
150445	MEDICILANDIA	749.098,55	0,00	667.497,64	0,00	204.750,00	0,00	676.024,96	-90.000,00	2.207.371,15	0,00	2.207.371,15
150450	MELGACO	387.929,13	0,00	149.918,30	0,00	0,00	0,00	705.425,28	0,00	1.243.272,71	0,00	1.243.272,71
150460	MOCAJUBA	667.602,36	9.441,88	721.968,06	36.816,01	0,00	0,00	660.199,07	0,00	2.096.027,38	0,00	2.096.027,38
150470	MOJU	1.866.933,31	0,00	1.799.820,21	0,00	79.200,00	0,00	673.523,97	0,00	4.419.477,49	0,00	4.419.477,49
150480	MONTE ALEGRE	1.917.899,24	6.147,04	1.515.611,52	113.916,01	0,00	0,00	290.107,46	0,00	3.843.681,27	0,00	3.843.681,27
150490	MUANA	446.009,03	0,00	811.395,42	0,00	0,00	0,00	881.785,08	0,00	2.139.189,53	0,00	2.139.189,53
150495	NOVA ESPERANCA DO PIRIA	466.925,20	5.789,52	494.577,52	51.940,30	0,00	0,00	202.602,83	0,00	1.221.835,37	0,00	1.221.835,37
150497	NOVA IPIXUNA	265.447,01	0,00	288.168,91	0,00	0,00	0,00	245.159,38	0,00	798.775,30	0,00	798.775,30
150500	NOVA TIMBOTEUA	99.449,55	0,00	0,00	0,00	0,00	0,00	54.613,28	0,00	154.062,83	0,00	154.062,83
150503	NOVO PROGRESSO	567.569,76	49.106,99	524.618,79	41.138,11	0,00	0,00	341.474,65	0,00	1.523.908,30	0,00	1.523.908,30
150506	NOVO REPARTIMENTO	983.155,05	0,00	1.059.350,28	0,00	204.750,00	0,00	208.761,79	0,00	2.456.017,12	0,00	2.456.017,12
150510	OBIDOS	1.265.991,40	2.417,83	1.377.276,09	49.213,82	0,00	0,00	225.256,63	0,00	2.920.155,77	0,00	2.920.155,77
150520	OEIRAS DO PARA	299.435,96	101,88	607.512,63	2.681,50	0,00	0,00	205.833,33	0,00	1.115.565,30	0,00	1.115.565,30
150530	ORIXIMINA	1.461.782,04	106.516,60	1.738.469,09	46.513,89	0,00	0,00	251.685,05	0,00	3.604.966,67	0,00	3.604.966,67
150540	OUREM	337.956,80	0,00	297.693,40	13.060,30	204.750,04	0,00	1.159.628,02	0,00	2.013.088,56	0,00	2.013.088,56
150543	OURILANDIA DO NORTE	694.696,39	162,19	687.845,38	26.192,18	204.750,00	0,00	1.065.607,75	-78.557,63	2.600.696,26	0,00	2.600.696,26
150548	PACAJA	1.141.199,66	0,00	1.211.239,70	0,00	204.750,00	0,00	547.556,80	-60.000,00	3.044.746,16	0,00	3.044.746,16
150549	PALESTINA DO PARA	74.005,70	140,34	153.689,41	1.091,46	0,00	0,00	598.592,71	0,00	827.519,62	0,00	827.519,62
150550	PARAGOMINAS	2.631.924,45	158.173,96	2.875.150,83	78.334,16	204.750,00	0,00	737.344,61	0,00	6.685.678,01	0,00	6.685.678,01
150553	PARAUAPEBAS	5.070.302,31	193.736,13	4.912.904,76	306.188,50	204.750,00	0,00	4.878.781,52	-4.161.000,00	11.405.663,22	0,00	11.405.663,22
150555	PAU DARCO	189.511,46	5.708,05	131.025,35	27.410,18	402.750,00	0,00	740.780,64	-8.923,49	1.488.262,19	0,00	1.488.262,19
150560	PEIXEBOI	89.050,42	0,00	0,00	0,00	0,00	0,00	53.384,75	0,00	142.435,17	0,00	142.435,17
150563	PICARRA	348.739,75	0,00	271.895,87	0,00	0,00	0,00	380.195,77	0,00	1.000.831,39	0,00	1.000.831,39
150565	PLACAS	472.406,03	0,00	512.462,10	13.789,77	0,00	0,00	204.558,52	0,00	1.203.216,42	0,00	1.203.216,42
150570	PONTA DE PEDRAS	181.376,76	0,00	155.104,91	0,00	0,00	0,00	528.546,23	0,00	865.027,90	0,00	865.027,90
150580	PORTEL	1.184.535,62	9.088,26	1.144.624,22	113.521,44	0,00	0,00	555.798,15	0,00	3.007.567,69	0,00	3.007.567,69
150590	PORTO DE MOZ	893.715,05	24,92	928.550,60	12.000,38	261.648,00	0,00	376.141,47	-60.000,00	2.412.080,42	0,00	2.412.080,42
150600	PRAINHA	580.002,33	0,00	417.170,26	0,00	0,00	0,00	303.988,41	0,00	1.301.161,00	0,00	1.301.161,00
150610	PRIMAVERA	40.554,15	0,00	0,00	0,00	0,00	0,00	111.368,62	0,00	151.922,77	0,00	151.922,77
150611	QUATIPURU	166.386,90	0,00	0,00	0,00	0,00	0,00	42.920,64	0,00	209.307,54	0,00	209.307,54
150613	REDENCAO	2.272.231,10	915.312,53	2.890.501,87	3.200.888,66	468.750,00	0,00	4.623.118,46	-6.406.480,70	7.964.321,92	0,00	7.964.321,92
150616	RIO MARIA	573.774,54	13.325,44	513.812,85	12.819,19	0,00	0,00	628.241,90	-171.210,91	1.570.763,01	0,00	1.570.763,01
150618	RONDON DO PARA	1.505.377,14	4.032,66	1.459.808,59	40.439,94	204.750,00	0,00	164.178,36	0,00	3.378.586,69	0,00	3.378.586,69
150619	RUROPOLIS	660.005,78	9.417,63	873.838,59	3.347,93	0,00	0,00	501.329,18	0,00	2.047.939,11	0,00	2.047.939,11

150620	SALINOPOLIS	560.432,62	90.908,74	669.517,62	395.902,08	303.750,00	0,00	680.813,72	-1.255.338,15	1.445.986,63	0,00	1.445.986,63
150630	SALVATERRA	358.669,03	1.089,96	461.148,61	0,00	0,00	0,00	196.754,43	0,00	1.017.662,03	0,00	1.017.662,03
150635	SANTA BARBARA DO PARA	121.718,88	0,00	0,00	0,00	0,00	0,00	30.693,55	0,00	152.412,43	0,00	152.412,43
150640	SANTA CRUZ DO ARARI	128.658,69	0,00	99.065,82	6.153,48	0,00	0,00	512.850,38	0,00	746.728,37	0,00	746.728,37
150650	SANTA ISABEL DO PARA	1.578.528,94	169.256,70	1.358.743,83	516.910,51	363.150,00	0,00	350.491,62	0,00	4.337.081,60	0,00	4.337.081,60
150655	SANTA LUZIA DO PARA	192.210,25	0,00	0,00	0,00	0,00	0,00	127.286,01	0,00	319.496,26	0,00	319.496,26
150658	SANTA MARIA DAS BARREIRAS	570.235,79	0,00	415.253,13	0,00	0,00	0,00	244.270,81	-62.548,81	1.167.210,92	0,00	1.167.210,92
150660	SANTA MARIA DO PARA	446.843,26	28.486,59	495.246,12	132.429,86	759.913,27	0,00	528.362,38	0,00	2.391.281,48	0,00	2.391.281,48
150670	SANTANA DO ARAGUAIA	1.811.655,13	807,96	1.482.903,33	6.483,62	204.750,00	0,00	532.829,39	-119.335,92	3.920.093,51	0,00	3.920.093,51
150680	SANTAREM	11.028.721,08	7.435.108,01	12.451.916,05	6.442.986,31	11.266.251,34	0,00	6.003.542,46	-13.753.765,20	40.874.760,05	0,00	40.874.760,05
150690	SANTAREM NOVO	58.780,30	0,00	0,00	0,00	204.750,00	0,00	73.309,19	0,00	336.839,49	0,00	336.839,49
150700	SANTO ANTONIO DO TAJUA	672.143,86	5.570,22	475.017,57	175.455,69	0,00	0,00	626.370,90	0,00	1.954.558,24	0,00	1.954.558,24
150710	SAO CAETANO DE ODIVELAS	111.531,48	10.430,75	0,00	0,00	0,00	0,00	47.214,25	0,00	169.176,48	0,00	169.176,48
150715	SAO DOMINGOS DO ARAGUAIA	542.099,30	0,00	586.588,84	0,00	0,00	0,00	714.010,92	0,00	1.842.699,06	0,00	1.842.699,06
150720	SAO DOMINGOS DO CAPIM	485.009,21	0,00	248.090,26	0,00	204.750,00	0,00	200.931,15	0,00	1.138.780,62	0,00	1.138.780,62
150730	SAO FELIX DO XINGU	2.014.491,82	0,00	1.927.297,09	0,00	0,00	0,00	448.126,44	-236.630,43	4.153.284,92	0,00	4.153.284,92
150740	SAO FRANCISCO DO PARA	233.090,42	0,00	0,00	0,00	0,00	0,00	34.148,78	0,00	267.239,20	0,00	267.239,20
150745	SAO GERALDO DO ARAGUAIA	808.767,99	20.087,10	668.560,86	29.298,42	0,00	0,00	1.175.829,24	0,00	2.702.543,61	0,00	2.702.543,61
150746	SAO JOAO DA PONTA	51.320,58	0,00	0,00	0,00	0,00	0,00	78.719,57	0,00	130.040,15	0,00	130.040,15
150747	SAO JOAO DE PIRABAS	168.737,07	0,00	322.759,71	0,00	144.750,00	0,00	736.115,82	0,00	1.372.362,60	0,00	1.372.362,60
150750	SAO JOAO DO ARAGUAIA	177.058,46	0,00	263.373,25	0,00	0,00	0,00	380.069,10	0,00	820.500,81	0,00	820.500,81
150760	SAO MIGUEL DO GUAMA	1.318.259,69	18.900,58	1.066.017,78	76.604,35	323.550,00	0,00	915.997,71	0,00	3.719.330,11	0,00	3.719.330,11
150770	SAO SEBASTIAO DA BOA VISTA	368.260,61	151,57	469.584,32	2.485,08	0,00	0,00	197.668,35	0,00	1.038.149,93	0,00	1.038.149,93
150775	SAPUCAIA	150.382,86	0,00	83.283,89	0,00	0,00	0,00	534.415,53	-4.636,37	763.445,91	0,00	763.445,91
150780	SENADOR JOSE PORFIRIO	375.863,41	86,53	352.586,59	0,00	0,00	0,00	230.957,82	-43.400,00	916.094,35	0,00	916.094,35
150790	SOURCE	475.465,61	6.173,84	593.340,97	11.953,16	0,00	0,00	535.989,40	0,00	1.622.922,98	0,00	1.622.922,98
150795	TAILANDIA	1.989.721,88	14.387,84	1.372.868,08	8.259,97	389.550,00	0,00	283.169,13	0,00	4.057.956,90	0,00	4.057.956,90
150796	TERRA ALTA	221.173,60	228,02	0,00	0,00	0,00	0,00	29.303,93	0,00	250.705,55	0,00	250.705,55
150797	TERRA SANTA	319.320,68	0,00	397.711,06	0,00	99.000,00	0,00	193.193,67	0,00	1.009.225,41	0,00	1.009.225,41
150800	TOMEACU	1.327.111,77	0,00	1.292.062,65	52.895,87	0,00	0,00	446.954,45	0,00	3.119.024,74	0,00	3.119.024,74
150803	TRACUATEUA	523.190,00	0,00	404.084,87	0,00	202.500,00	0,00	298.568,15	0,00	1.428.343,02	0,00	1.428.343,02
150805	TRAIRAO	328.720,49	0,00	353.833,12	0,00	0,00	0,00	193.111,36	0,00	875.664,97	0,00	875.664,97
150808	TUCUMA	907.282,61	2.566,25	862.678,21	86.634,43	158.400,00	0,00	1.039.202,96	-87.179,40	2.969.585,06	0,00	2.969.585,06
150810	TUCURUI	3.156.864,30	1.803.372,40	3.696.717,20	2.254.787,42	5.623.710,00	0,00	8.294.255,64	-4.117.438,24	20.712.268,72	0,00	20.712.268,72
150812	ULIANOPOLIS	943.490,71	0,00	1.031.169,70	0,00	204.750,00	0,00	469.976,51	0,00	2.649.386,92	0,00	2.649.386,92
150815	URUARA	1.769.563,62	0,00	1.498.729,55	0,00	204.750,00	0,00	630.722,36	-37.900,00	4.065.865,53	0,00	4.065.865,53
150820	VIGIA	807.466,47	11.691,26	880.344,92	112.825,09	0,00	0,00	128.838,24	0,00	1.941.165,98	0,00	1.941.165,98
150830	VISEU	1.495.941,91	0,00	1.107.643,78	9.131,96	1.616.896,11	0,00	444.960,16	0,00	4.674.573,92	0,00	4.674.573,92
150835	VITORIA DO XINGU	195.249,35	3.047,87	88.544,63	0,00	0,00	0,00	432.904,72	0,00	719.746,57	0,00	719.746,57
150840	XINGUARA	1.328.759,07	26.203,20	1.209.726,03	61.889,85	2.975.550,00	0,00	985.670,15	-101.912,43	6.485.885,87	0,00	6.485.885,87

* Os incentivos referem-se ao SAMU, Centro de Referencia Saúde do Trabalhador, INTEGRASUS, IAPI, FIDEPS e Incentivo de Adesão à Contratualização. Os valores referentes ao custeio dos Centros de Especialidades Odontológicas estão contemplados nas colunas de população própria e referenciada e deverão ser compatibilizados com o valor do incentivo de custeio previsto para cada estabelecimento.

Quadro 02 - Detalhamento dos valores programados na SES (Valores anuais)	
Competência: 201512 / UF: PA	
Especificação	Total
Reserva Técnica - PORTARIA Nº 1.172 19/05/2011 GESTÃO ESTADUAL	197.640,00
Reserva Técnica - PORTARIA 001 - SAMU REDE - GESTÃO ESTADUAL	199.860,00
Reserva Técnica - Portaria 1274 03/06/2011 - Gestão Estadual	86.653,72
Reserva Técnica - PORTARIA 1367 - CEREST - GESTÃO ESTADUAL	840.000,00
Reserva Técnica - Portaria 1410 - Videoartroscopia - Gestão Estadual	900,00
Reserva Técnica - PORTARIA 1825 DE 24 DE AGOSTO DE 2012 - LRPD - GESTÃO ESTADUAL	303.800,00
Reserva Técnica - PORTARIA 1874 31/09/2012 - CAPS ADIII - BRAGANÇA - GESTÃO ESTADUAL	477.360,00
Reserva Técnica - PORTARIA 198 - TRASTUZUMABE - GESTÃO ESTADUAL	230.256,73
Reserva Técnica - PORTARIA 2104 DE 17/09/2012 - HOSPITAL REGIONAL DO MARAJÓ	18.937.090,94
Reserva Técnica - PORTARIA 2271 - UTI MARABÁ - GESTÃO ESTADUAL	1.378.713,60
Reserva Técnica - PORTARIA 2496 - CEO EM GESTÃO ESTADUAL - URE PRES. VARGAS	26.400,00
Reserva Técnica - PORTARIA 2947 - GESTÃO ESTADUAL	2.372.899,99
Reserva Técnica - PORTARIA 2948 - QUIMIOTERAPIA - GESTÃO ESTADUAL	1.420.106,25
Reserva Técnica - PORTARIA 3053 - NEFROLOGIA - GESTÃO ESTADUAL	132.431,40
Reserva Técnica - PORTARIA 3163 - GESTÃO ESTADUAL	149.569,20
Reserva Técnica - PORTARIA 3281 - QUEIMADOS - GESTÃO ESTADUAL	17.975,07
Reserva Técnica - PORTARIA 677 - CEO GESTÃO ESTADUAL	92.400,00
Reserva Técnica - PORTARIA 776 - SAMU REDE - GESTÃO ESTADUAL	655.200,00

Reserva Técnica - PORTARIA 859 - CAPS III - BELÉM - GESTÃO ESTADUAL	612.573,00
Reserva Técnica - PORTARIA 961 - RESIDÊNCIA MÉDICA - GESTÃO ESTADUAL	1.440.000,00
Reserva Técnica - PORTARIA Nº 1.760 - ECODOPPLER	37.206,00
Reserva Técnica - PORTARIA Nº 2429 de 18 de Outubro de 2011 - UNACON	5.686.165,08
Reserva Técnica - PT 3018 - 11/12/2013 CAPS I - GESTÃO ESTADUAL	339.660,00
Reserva Técnica - PT 4120/2010 GESTÃO ESTADUAL	717.828,81
Reserva Técnica - REDE CEGONHA - GESTÃO ESTADUAL - PT 1358	3.686.990,56
Reserva Técnica - REDE CEGONHA - GESTÃO ESTADUAL - PT 3306	5.268.193,92
Reserva Técnica - REDE CEGONHA III - GESTÃO ESTADUAL - PORTARIA 1856	1.055.404,80
Reserva Técnica - REDE DE ATENÇÃO ÀS URGÊNCIAS - ESTADUAL - PT 1649	13.324.369,87
Reserva Técnica - REMANEJAMENTO HOSPITAL FREI SAMARATE PARA GESTÃO ESTADUAL	1.395.923,37
Reserva Técnica - RESERVA TÉCNICA	69.750,32
Reserva Técnica - RESOLUÇÃO CIB 90 - COMPLEXOS REGULADORES	462.000,00
Reserva Técnica - TETO AMBULATORIAL DE MOJUÍ DOS CAMPOS - GESTÃO ESTADUAL	341.959,86
Reserva Técnica - UREASBA SANTARÉM - GESTÃO ESTADUAL	360.000,00
Reserva Técnica - CAPS I - GESTÃO ESTADUAL	1.018.980,00
Reserva Técnica - CAPS II - GESTÃO ESTADUAL	397.035,00
Reserva Técnica - CAPS PT 3099 - GESTÃO ESTADUAL	397.035,00
Reserva Técnica - CENTRO DE ATENÇÃO PSICOSSOCIAL AD III	945.600,00
Reserva Técnica - CEO ESTADUAL	333.300,00
Reserva Técnica - INCENTIVO SAMU - GESTÃO ESTADUAL - PT 1230	998.400,00
Reserva Técnica - ONCOLOGIA SANTARÉM	1.591.363,64
Reserva Técnica - PCEP - HOSPITAL REGIONAL DR. OLÍMPIO CARDOSO DA SILVEIRA	1.255.338,15
* Especificações previamente definidas. Obs.: Total Quadro 1 + Total Quadro 2 = Total da UF. Os valores recebidos pelos estabelecimentos da Rede Sarah não estão contemplados nestes quadros.	

Quadro 04 - Detalhamento dos valores a serem descontados da PPI dos Municípios em função de PCEP entre os Gestores Estadual e Municipal (Valores anuais)							
Competência: 201512 / UF: PA							
IBGE	Município	Unidade	CNES	Número do Termo	Data de Publicação do Extrato	Fundo para o qual será realizado	Valor
150140	BELEM	HOSPITAL DE CLINICAS GASPAR VIANA	2333031	01/2012	13/08/2012	FES	33.243.024,48
150140	BELEM	URE DEMETRIO MEDRADO	2333074	01/2012	13/08/2012	FES	2.422.404,60
150140	BELEM	URE DIPE	2333082	01/2012	13/08/2012	FES	1.039.363,80
150140	BELEM	LACEN-UNIDADE DE REFERÊNCIA LABORATÓRIO CENTRAL	2333163	01/2012	13/08/2012	FES	1.581.898,20
150140	BELEM	URE MATERNO INFANTIL E ADOLESCENTE	2334283	01/2012	13/08/2012	FES	1.683.514,80
150140	BELEM	HOSPITAL OPHIR LYOLA	2334321	01/2012	13/08/2012	FES	50.111.842,44
150140	BELEM	HOSPITAL DR. ABELARDO SANTOS	2695251	01/2012	13/08/2012	FES	6.456.098,40
150140	BELEM	SANTA CASA DE MISERICÓRDIA DO PARÁ	2752700	1/2012	01/01/2012	FES	52.246.138,20
150140	BELEM	URES REDUTO DOCA	2752719	01/2012	13/08/2012	FES	2.720.485,08
150140	BELEM	URE PRESIDENTE VARGAS	2752727	01/2012	13/08/2012	FES	3.194.176,32

Quadro 05 - Detalhamento dos valores a serem descontados da PPI dos Municípios em função de estabelecimentos sob gestão Estadual (Valores anuais)		
Competência: 201512 / UF: PA		
IBGE	Município	Valor
150010	ABAETETUBA	0,00
150013	ABEL FIGUEIREDO	0,00
150020	ACARA	0,00
150030	AFUA	2.171.789,21
150034	AGUA AZUL DO NORTE	0,00
150040	ALENQUER	0,00
150050	ALMEIRIM	0,00
150060	ALTAMIRA	11.912.813,57
150070	ANAJAS	967.418,34
150080	ANANINDEUA	0,00
150085	ANAPU	0,00
150090	AUGUSTO CORREA	1.383.427,20
150095	AURORA DO PARA	0,00
150100	AVEIRO	129.348,75
150110	BAGRE	242.814,96
150120	BAIAO	0,00
150125	BANNACH	0,00
150130	BARCARENA	0,00
150140	BELEM	0,00
150145	BELTERRA	0,00
150150	BENEVIDES	0,00

150157	BOM JESUS DO TOCANTINS	0,00
150160	BONITO	0,00
150170	BRAGANCA	20.823.932,64
150172	BRASIL NOVO	0,00
150175	BREJO GRANDE DO ARAGUAIA	0,00
150178	BREU BRANCO	0,00
150180	BREVES	0,00
150190	BUJARU	1.589.154,46
150200	CACHOEIRA DO ARARI	968.062,64
150195	CACHOEIRA DO PIRIA	281.934,02
150210	CAMETA	0,00
150215	CANAA DOS CARAJAS	0,00
150220	CAPANEMA	0,00
150230	CAPITAO POÇO	0,00
150240	CASTANHAL	0,00
150250	CHAVES	0,00
150260	COLARES	0,00
150270	CONCEICAO DO ARAGUAIA	0,00
150275	CONCORDIA DO PARA	0,00
150276	CUMARU DO NORTE	0,00
150277	CURIONOPOLIS	0,00
150280	CURRALINHO	0,00
150285	CURUA	294.862,26
150290	CURUCA	0,00
150293	DOM ELISEU	0,00
150295	ELDORADO DOS CARAJAS	0,00
150300	FARO	990.114,94
150304	FLORESTA DO ARAGUAIA	0,00
150307	GARRAFAO DO NORTE	0,00
150309	GOIANESIA DO PARA	0,00
150310	GURUPA	0,00
150320	IGARAPEACU	0,00
150330	IGARAPEMIRIM	0,00
150340	INHANGAPI	0,00
150345	IPIXUNA DO PARA	0,00
150350	IRITUIA	0,00
150360	ITAITUBA	0,00
150370	ITUPIRANGA	0,00
150375	JACAREACANGA	1.594.873,97
150380	JACUNDA	0,00
150390	JURUTI	0,00
150400	LIMOEIRO DO AJURU	1.504.589,75
150405	MAE DO RIO	0,00
150410	MAGALHAES BARATA	139.779,14
150420	MARABA	0,00
150430	MARACANA	0,00
150440	MARAPANIM	0,00
150442	MARITUBA	0,00
150445	MEDICILANDIA	0,00
150450	MELGACO	818.697,71
150460	MOCAJUBA	0,00
150470	MOJU	0,00
150480	MONTE ALEGRE	0,00
150490	MUANA	0,00
150495	NOVA ESPERANCA DO PIRIA	0,00
150497	NOVA IPIXUNA	0,00
150500	NOVA TIMBOTEUA	0,00
150503	NOVO PROGRESSO	0,00
150506	NOVO REPARTIMENTO	0,00
150510	OBIDOS	0,00
150520	OEIRAS DO PARA	1.115.565,30
150530	ORIXIMINA	0,00
150540	OUREM	0,00
150543	OURILANDIA DO NORTE	0,00
150548	PACAJA	0,00
150549	PALESTINA DO PARA	0,00
150550	PARAGOMINAS	0,00
150553	PARAUAPEBAS	0,00

150555	PAU DARCO	0,00
150560	PEIXEBOI	0,00
150563	PICARRA	1.000.831,39
150565	PLACAS	0,00
150570	PONTA DE PEDRAS	865.027,90
150580	PORTEL	0,00
150590	PORTO DE MOZ	0,00
150600	PRAINHA	0,00
150610	PRIMAVERA	151.922,77
150611	QUATIPURU	209.307,54
150613	REDENCAO	0,00
150616	RIO MARIA	0,00
150618	RONDON DO PARA	2.749.261,69
150619	RUROPOLIS	0,00
150620	SALINOPOLIS	0,00
150630	SALVATERRA	0,00
150635	SANTA BARBARA DO PARA	152.412,43
150640	SANTA CRUZ DO ARARI	746.728,37
150650	SANTA ISABEL DO PARA	2.880.937,85
150655	SANTA LUZIA DO PARA	0,00
150658	SANTA MARIA DAS BARREIRAS	0,00
150660	SANTA MARIA DO PARA	0,00
150670	SANTANA DO ARAGUAIA	0,00
150680	SANTAREM	0,00
150690	SANTAREM NOVO	132.089,49
150700	SANTO ANTONIO DO TAUA	1.614.898,24
150710	SAO CAETANO DE ODIVELAS	169.176,48
150715	SAO DOMINGOS DO ARAGUAIA	0,00
150720	SAO DOMINGOS DO CAPIM	934.030,62
150730	SAO FELIX DO XINGU	0,00
150740	SAO FRANCISCO DO PARA	267.239,20
150745	SAO GERALDO DO ARAGUAIA	0,00
150746	SAO JOAO DA PONTA	130.040,15
150747	SAO JOAO DE PIRABAS	0,00
150750	SAO JOAO DO ARAGUAIA	0,00
150760	SAO MIGUEL DO GUAMA	0,00
150770	SAO SEBASTIAO DA BOA VISTA	1.038.149,93
150775	SAPUCAIA	763.445,91
150780	SENADOR JOSE PORFIRIO	0,00
150790	SOURE	0,00
150795	TAILANDIA	1.200.000,00
150796	TERRA ALTA	250.705,55
150797	TERRA SANTA	0,00
150800	TOMEACU	0,00
150803	TRACUATEUA	1.105.843,02
150805	TRAIRAO	0,00
150808	TUCUMA	0,00
150810	TUCURUI	0,00
150812	ULIANOPOLIS	0,00
150815	URUARA	0,00
150820	VIGIA	0,00
150830	WISEU	0,00
150835	VITORIA DO XINGU	0,00
150840	XINGUARA	0,00

Quadro 06 - Detalhamento dos valores a serem descontados da PPI dos Municípios para retenção dos recursos pelo FNS e transferência direta às unidades prestadoras universitárias							
Competência: 201512 / UF: PA							
Gestão	IBGE	Município	CNES	Unidade	Número do Contrato	Data de Publicação do Extrato	Valor
Municipal	150140	BELEM	2337355	HOSPITAL UNIVERSITÁRIO BETTINA FERRO DE SOUZA	474547	26/12/2012	8.012.400,00
Municipal	150140	BELEM	2332981	LRPD - HOSPITAL UNIVERSITÁRIO JOÃO DE BARROS BARRETO	PT 680	24/04/2013	90.000,00
Municipal	150140	BELEM	2337355	CEO - HOSPITAL UNIVERSITÁRIO BETTINA FERRO DE SOUZA	PT 2513	29/10/2013	46.200,00
Municipal	150140	BELEM	2337355	CEO - HOSPITAL UNIVERSITÁRIO BETINA FERRO SOUZA	01	19/07/2012	184.800,00

Quadro 07 (Totalizador) - Valores de repasse aos fundos Municipais de Saúde (Valores anuais)												
Competência: 201512 / UF: PA												
IBGE	Município	Assistência Ambulatorial e Hospitalar (+)		Incentivos Permanentes de custeio (+)	Ajustes (+ ou -)	Valores de PCEP com transferências realizadas ao FES (-)	Valores de estabelecimentos sob Gestão Estadual (-)	Valores retidos no Fundo Nacional de Saúde (-)	Valores recebidos de outras UF's (+)	Valores Encaminhados a outras UF's (-)	Reserva Técnica	Total
		Próprio	Referenciado									
150010	ABAETETUBA	7.800.692,02	240.817,28	158.400,00	0,00	0,00	0,00	0,00	0,00	0,00	2.725.935,75	10.925.845,05
150013	ABEL FIGUEIREDO	273.019,80	1.123,41	0,00	0,00	0,00	0,00	0,00	0,00	0,00	505.048,93	779.192,14
150020	ACARA	2.427.866,96	12.667,76	0,00	0,00	0,00	0,00	0,00	0,00	0,00	115.617,95	2.556.152,67
150030	AFUA	1.832.562,83	100.435,82	0,00	0,00	0,00	2.171.789,21	0,00	0,00	0,00	238.790,56	0,00
150034	AGUA AZUL DO NORTE	1.856.120,80	0,00	382.950,00	-74.642,89	0,00	0,00	0,00	0,00	0,00	343.863,98	2.508.291,89
150040	ALENQUER	3.470.527,86	154.387,91	1.475.227,50	0,00	0,00	0,00	0,00	0,00	0,00	278.247,99	5.378.391,26
150050	ALMEIRIM	1.784.392,56	9.432,45	0,00	0,00	0,00	0,00	0,00	0,00	0,00	1.523.622,35	3.317.447,36
150060	ALTAMIRA	8.044.337,54	4.626.342,84	363.150,00	0,00	0,00	11.912.813,57	0,00	0,00	0,00	220.376,94	1.341.393,75
150070	ANAJAS	749.932,13	0,00	0,00	0,00	0,00	967.418,34	0,00	0,00	0,00	217.486,21	0,00
150080	ANANINDEUA	29.770.602,46	11.384.671,51	15.365.696,62	-9.735.467,79	0,00	0,00	0,00	0,00	0,00	33.261.317,93	80.046.820,73
150085	ANAPU	759.415,55	0,00	204.750,00	0,00	0,00	0,00	0,00	0,00	0,00	233.939,55	1.198.105,10
150090	AUGUSTO CORREA	1.091.480,21	157.172,52	204.750,00	0,00	0,00	1.383.427,20	0,00	0,00	0,00	134.774,47	204.750,00
150095	AURORA DO PARA	1.299.982,11	6.571,17	0,00	9.426,79	0,00	0,00	0,00	0,00	0,00	271.784,11	1.587.764,18
150100	AVEIRO	0,00	0,00	0,00	0,00	0,00	129.348,75	0,00	0,00	0,00	129.348,75	0,00
150110	BAGRE	190.002,36	0,00	0,00	0,00	0,00	242.814,96	0,00	0,00	0,00	52.812,60	0,00
150120	BAIAO	1.556.771,52	29.219,47	204.750,00	0,00	0,00	0,00	0,00	0,00	0,00	595.643,55	2.386.384,54
150125	BANNACH	160.177,03	0,00	204.750,00	-3.542,45	0,00	0,00	0,00	0,00	0,00	581.567,41	942.951,99
150130	BARCARENA	4.657.109,66	26.558,34	204.750,00	0,00	0,00	0,00	0,00	0,00	0,00	788.201,50	5.676.619,50
150140	BELEM	130.606.199,49	107.771.732,08	46.819.026,32	-9.239.922,79	154.698.946,32	0,00	8.333.400,00	0,00	0,00	114.606.027,08	227.530.715,86
150145	BELTERRA	345.711,95	0,00	0,00	0,00	0,00	0,00	0,00	0,00	0,00	505.526,10	851.238,05
150150	BENEVIDES	1.890.611,82	180.150,30	468.750,00	0,00	0,00	0,00	0,00	0,00	0,00	436.652,59	2.976.164,71
150157	BOM JESUS DO TOCANTINS	753.828,29	4.030,99	0,00	0,00	0,00	0,00	0,00	0,00	0,00	164.610,74	922.470,02
150160	BONITO	186.060,51	409,69	0,00	0,00	0,00	0,00	0,00	0,00	0,00	38.324,81	224.795,01
150170	BRAGANCA	7.554.168,28	6.711.311,54	7.213.502,81	0,00	0,00	20.823.932,64	0,00	0,00	0,00	642.693,76	1.297.743,75
150172	BRASIL NOVO	1.181.892,96	50.938,85	343.350,00	-19.800,00	0,00	0,00	0,00	0,00	0,00	858.761,71	2.415.143,52
150175	BREJO GRANDE DO ARAGUAIA	246.272,93	1.539,38	0,00	0,00	0,00	0,00	0,00	0,00	0,00	509.003,35	756.815,66
150178	BREU BRANCO	2.042.914,25	0,00	2.856.750,00	0,00	0,00	0,00	0,00	0,00	0,00	246.046,80	5.145.711,05
150180	BREVES	6.087.730,93	1.302.225,56	0,00	0,00	0,00	0,00	0,00	0,00	0,00	2.183.166,97	9.573.123,46
150190	BUJARU	922.792,72	4.093,47	204.750,00	0,00	0,00	1.589.154,46	0,00	0,00	0,00	662.268,27	204.750,00
150200	CACHEOIRA DO ARARI	736.869,15	8.343,73	0,00	0,00	0,00	968.062,64	0,00	0,00	0,00	222.849,76	0,00
150195	CACHEOIRA DO PIRIA	221.998,72	0,00	204.750,00	0,00	0,00	281.934,02	0,00	0,00	0,00	59.935,30	204.750,00
150210	CAMETA	6.760.374,47	366.646,46	2.479.276,57	-1.299.106,07	0,00	0,00	0,00	0,00	0,00	1.158.348,15	9.465.539,58
150215	CANAA DOS CARAJAS	1.524.459,25	36.101,38	303.750,00	0,00	0,00	0,00	0,00	0,00	0,00	164.018,41	2.028.329,04
150220	CAPANEMA	4.012.279,44	4.239.731,14	7.025.250,00	-998.291,00	0,00	0,00	0,00	0,00	0,00	613.403,18	14.892.372,76
150230	CAPITAO POCO	2.618.448,62	263.757,70	281.700,00	0,00	0,00	0,00	0,00	0,00	0,00	257.366,95	3.421.273,27
150240	CASTANHAL	10.437.980,63	9.259.484,68	8.434.050,00	-1.081.274,52	0,00	0,00	0,00	0,00	0,00	9.283.678,44	36.333.919,23
150250	CHAVES	332.806,08	0,00	0,00	0,00	0,00	0,00	0,00	0,00	0,00	387.193,92	720.000,00
150260	COLARES	336.740,91	1.399,37	0,00	0,00	0,00	0,00	0,00	0,00	0,00	93.028,01	431.168,29
150270	CONCEICAO DO ARAGUAIA	2.977.800,48	109.666,64	1.393.710,00	-1.968.317,37	0,00	0,00	0,00	0,00	0,00	2.696.736,33	5.209.596,08
150275	CONCORDIA DO PARA	752.622,38	38.004,72	0,00	0,00	0,00	0,00	0,00	0,00	0,00	415.575,82	1.206.202,92
150276	CUMARU DO NORTE	549.131,88	0,00	0,00	-3.092,29	0,00	0,00	0,00	0,00	0,00	421.735,76	967.775,35
150277	CURIONOPOLIS	849.394,86	0,00	204.750,00	-40.100,00	0,00	0,00	0,00	0,00	0,00	219.364,11	1.233.408,97
150280	CURRALINHO	1.184.911,99	13.726,68	0,00	0,00	0,00	0,00	0,00	0,00	0,00	660.138,96	1.858.777,63
150285	CURUA	235.366,79	0,00	0,00	0,00	0,00	294.862,26	0,00	0,00	0,00	59.495,47	0,00
150290	CURUCA	1.620.552,98	8.709,30	204.750,00	0,00	0,00	0,00	0,00	0,00	0,00	578.858,16	2.412.870,44
150293	DOM ELISEU	2.398.318,20	3.042,71	204.750,00	0,00	0,00	0,00	0,00	0,00	0,00	890.498,92	3.496.609,83
150295	ELDORADO DOS CARAJAS	1.447.325,73	4.123,84	0,00	0,00	0,00	0,00	0,00	0,00	0,00	1.341.150,59	2.792.600,16
150300	FARO	783.153,98	0,00	0,00	0,00	0,00	990.114,94	0,00	0,00	0,00	206.960,96	0,00
150304	FLORESTA DO ARAGUAIA	856.387,78	0,00	0,00	-95.369,37	0,00	0,00	0,00	0,00	0,00	514.178,79	1.275.197,20
150307	GARRAFAO DO NORTE	456.538,46	0,00	202.500,00	0,00	0,00	0,00	0,00	0,00	0,00	82.318,23	741.356,69
150309	GOIANESIA DO PARA	1.580.522,92	43.893,02	204.750,00	-41.950,00	0,00	0,00	0,00	0,00	0,00	591.634,59	2.378.850,53
150310	GURUPA	1.105.143,94	28.095,12	0,00	0,00	0,00	0,00	0,00	0,00	0,00	227.264,25	1.360.503,31
150320	IGARAPEACU	1.768.042,29	177.593,77	202.500,00	0,00	0,00	0,00	0,00	0,00	0,00	632.995,83	2.781.131,89
150330	IGARAPEMIRIM	3.185.914,89	37.189,17	0,00	-90.000,00	0,00	0,00	0,00	0,00	0,00	2.955.601,52	6.088.705,58
150340	INHANGAPI	273.035,18	0,00	204.750,00	0,00	0,00	0,00	0,00	0,00	0,00	658.943,44	1.136.728,62
150345	IPIXUNA DO PARA	2.274.401,58	0,00	204.750,00	0,00	0,00	0,00	0,00	0,00	0,00	249.985,65	2.729.137,23
150350	IRITUJA	752.610,06	0,00	0,00	0,00	0,00	0,00	0,00	0,00	0,00	218.862,39	971.472,45
150360	ITAITUBA	7.077.675,01	757.338,82	0,00	-944.354,98	0,00	0,00	0,00	0,00	0,00	534.869,38	7.425.528,23
150370	ITUPIRANGA	2.346.342,91	125.909,82	0,00	0,00	0,00	0,00	0,00	0,00	0,00	689.136,42	3.161.389,15
150375	JACAREACANGA	1.424.611,08	199,33	0,00	0,00	0,00	1.594.873,97	0,00	0,00	0,00	170.063,56	0,00
150380	JACUNDA	2.467.826,76	31.991,14	204.750,00	0,00	0,00	0,00	0,00	0,00	0,00	243.737,26	2.948.305,16
150390	JURUTI	1.670.935,36	0,00	0,00	0,00	0,00	0,00	0,00	0,00	0,00	667.239,11	2.338.174,47
150400	LIMOEIRO DO AJURU	1.285.838,88	19.300,88	0,00	0,00	0,00	1.504.589,75	0,00	0,00	0,00	199.449,99	0,00
150405	MAE DO RIO	1.558.282,08	535.019,67	204.750,00	0,00	0,00	0,00	0,00	0,00	0,00	552.860,79	2.850.912,54

150410	MAGALHAES BARATA	54.560,61	0,00	0,00	0,00	0,00	139.779,14	0,00	0,00	0,00	85.218,53	0,00
150420	MARABA	15.977.429,06	8.439.351,97	2.407.860,00	-7.669.879,77	0,00	0,00	0,00	0,00	0,00	4.152.283,25	23.307.044,51
150430	MARACANA	1.357.512,21	0,00	204.750,00	0,00	0,00	0,00	0,00	0,00	0,00	225.920,86	1.788.183,07
150440	MARAPANIM	941.918,09	17.553,91	204.750,00	0,00	0,00	0,00	0,00	0,00	0,00	236.834,73	1.401.056,73
150442	MARITUBA	6.806.646,25	3.275.435,64	3.243.446,51	-1.190.456,52	0,00	0,00	0,00	0,00	0,00	9.715.260,46	21.850.332,34
150445	MEDICILANDIA	1.416.596,19	0,00	204.750,00	-90.000,00	0,00	0,00	0,00	0,00	0,00	676.024,96	2.207.371,15
150450	MELGACO	537.847,43	0,00	0,00	0,00	0,00	818.697,71	0,00	0,00	0,00	705.425,28	424.575,00
150460	MOCAJUBA	1.389.570,42	46.257,89	0,00	0,00	0,00	0,00	0,00	0,00	0,00	660.199,07	2.096.027,38
150470	MOJU	3.666.753,52	0,00	79.200,00	0,00	0,00	0,00	0,00	0,00	0,00	673.523,97	4.419.477,49
150480	MONTE ALEGRE	3.433.510,76	120.063,05	0,00	0,00	0,00	0,00	0,00	0,00	0,00	290.107,46	3.843.681,27
150490	MUANA	1.257.404,45	0,00	0,00	0,00	0,00	0,00	0,00	0,00	0,00	881.785,08	2.139.189,53
150495	NOVA ESPERANCA DO PIRIA	961.502,72	57.729,82	0,00	0,00	0,00	0,00	0,00	0,00	0,00	202.602,83	1.221.835,37
150497	NOVA IPIXUNA	553.615,92	0,00	0,00	0,00	0,00	0,00	0,00	0,00	0,00	245.159,38	798.775,30
150500	NOVA TIMBOTEUA	99.449,55	0,00	0,00	0,00	0,00	0,00	0,00	0,00	0,00	54.613,28	154.062,83
150503	NOVO PROGRESSO	1.092.188,55	90.245,10	0,00	0,00	0,00	0,00	0,00	0,00	0,00	341.474,65	1.523.908,30
150506	NOVO REPARTIMENTO	2.042.505,33	0,00	204.750,00	0,00	0,00	0,00	0,00	0,00	0,00	208.761,79	2.456.017,12
150510	OBIDOS	2.643.267,49	51.631,65	0,00	0,00	0,00	0,00	0,00	0,00	0,00	225.256,63	2.920.155,77
150520	OEIRAS DO PARA	906.948,59	2.783,38	0,00	0,00	0,00	1.115.565,30	0,00	0,00	0,00	205.833,33	0,00
150530	ORIXIMINA	3.200.251,13	153.030,49	0,00	0,00	0,00	0,00	0,00	0,00	0,00	251.685,05	3.604.966,67
150540	OUREM	635.650,20	13.060,30	204.750,04	0,00	0,00	0,00	0,00	0,00	0,00	1.159.628,02	2.013.088,56
150543	OURILANDIA DO NORTE	1.382.541,77	26.354,37	204.750,00	-78.557,63	0,00	0,00	0,00	0,00	0,00	1.065.607,75	2.600.696,26
150548	PACAJA	2.352.439,36	0,00	204.750,00	-60.000,00	0,00	0,00	0,00	0,00	0,00	547.556,80	3.044.746,16
150549	PALESTINA DO PARA	227.695,11	1.231,80	0,00	0,00	0,00	0,00	0,00	0,00	0,00	598.592,71	827.519,62
150550	PARAGOMINAS	5.507.075,28	236.508,12	204.750,00	0,00	0,00	0,00	0,00	0,00	0,00	737.344,61	6.685.678,01
150553	PARAUAPEBAS	9.983.207,07	499.924,63	204.750,00	-4.161.000,00	0,00	0,00	0,00	0,00	0,00	4.878.781,52	11.405.663,22
150555	PAU DARCO	320.536,81	33.118,23	402.750,00	-8.923,49	0,00	0,00	0,00	0,00	0,00	740.780,64	1.488.262,19
150560	PEIXEBOI	89.050,42	0,00	0,00	0,00	0,00	0,00	0,00	0,00	0,00	53.384,75	142.435,17
150563	PICARRA	620.635,62	0,00	0,00	0,00	0,00	1.000.831,39	0,00	0,00	0,00	380.195,77	0,00
150565	PLACAS	984.868,13	13.789,77	0,00	0,00	0,00	0,00	0,00	0,00	0,00	204.558,52	1.203.216,42
150570	PONTA DE PEDRAS	336.481,67	0,00	0,00	0,00	0,00	865.027,90	0,00	0,00	0,00	528.546,23	0,00
150580	PORTEL	2.329.159,84	122.609,70	0,00	0,00	0,00	0,00	0,00	0,00	0,00	555.798,15	3.007.567,69
150590	PORTO DE MOZ	1.822.265,65	12.025,30	261.648,00	-60.000,00	0,00	0,00	0,00	0,00	0,00	376.141,47	2.412.080,42
150600	PRAINHA	997.172,59	0,00	0,00	0,00	0,00	0,00	0,00	0,00	0,00	303.988,41	1.301.161,00
150610	PRIMAVERA	40.554,15	0,00	0,00	0,00	0,00	151.922,77	0,00	0,00	0,00	111.368,62	0,00
150611	QUATIPURU	166.386,90	0,00	0,00	0,00	0,00	209.307,54	0,00	0,00	0,00	42.920,64	0,00
150613	REDENCAO	5.162.732,97	4.116.201,19	468.750,00	-6.406.480,70	0,00	0,00	0,00	0,00	0,00	4.623.118,46	7.964.321,92
150616	RIO MARIA	1.087.587,39	26.144,63	0,00	-171.210,91	0,00	0,00	0,00	0,00	0,00	628.241,90	1.570.763,01
150618	RONDON DO PARA	2.965.185,73	44.472,60	204.750,00	0,00	0,00	2.749.261,69	0,00	0,00	0,00	164.178,36	629.325,00
150619	RUROPOLIS	1.533.844,37	12.765,56	0,00	0,00	0,00	0,00	0,00	0,00	0,00	501.329,18	2.047.939,11
150620	SALINOPOLIS	1.229.950,24	486.810,82	303.750,00	-1.255.338,15	0,00	0,00	0,00	0,00	0,00	680.813,72	1.445.986,63
150630	SALVATERRA	819.817,64	1.089,96	0,00	0,00	0,00	0,00	0,00	0,00	0,00	196.754,43	1.017.662,03
150635	SANTA BARBARA DO PARA	121.718,88	0,00	0,00	0,00	0,00	152.412,43	0,00	0,00	0,00	30.693,55	0,00
150640	SANTA CRUZ DO ARARI	227.724,51	6.153,48	0,00	0,00	0,00	746.728,37	0,00	0,00	0,00	512.850,38	0,00
150650	SANTA ISABEL DO PARA	2.937.272,77	686.167,21	363.150,00	0,00	0,00	2.880.937,85	0,00	0,00	0,00	350.491,62	1.456.143,75
150655	SANTA LUZIA DO PARA	192.210,25	0,00	0,00	0,00	0,00	0,00	0,00	0,00	0,00	127.286,01	319.496,26
150658	SANTA MARIA DAS BARREIRAS	985.488,92	0,00	0,00	-62.548,81	0,00	0,00	0,00	0,00	0,00	244.270,81	1.167.210,92
150660	SANTA MARIA DO PARA	942.089,38	160.916,45	759.913,27	0,00	0,00	0,00	0,00	0,00	0,00	528.362,38	2.391.281,48
150670	SANTANA DO ARAGUAIA	3.294.558,46	7.291,58	204.750,00	-119.335,92	0,00	0,00	0,00	0,00	0,00	532.829,39	3.920.093,51
150680	SANTAREM	23.480.637,13	13.878.094,32	11.266.251,34	-13.753.765,20	0,00	0,00	0,00	0,00	0,00	6.003.542,46	40.874.760,05
150690	SANTAREM NOVO	58.780,30	0,00	204.750,00	0,00	0,00	132.089,49	0,00	0,00	0,00	73.309,19	204.750,00
150700	SANTO ANTONIO DO TAUA	1.147.161,43	181.025,91	0,00	0,00	0,00	1.614.898,24	0,00	0,00	0,00	626.370,90	339.660,00
150710	SAO CAETANO DE ODIVELAS	111.531,48	10.430,75	0,00	0,00	0,00	169.176,48	0,00	0,00	0,00	47.214,25	0,00
150715	SAO DOMINGOS DO ARAGUAIA	1.128.688,14	0,00	0,00	0,00	0,00	0,00	0,00	0,00	0,00	714.010,92	1.842.699,06
150720	SAO DOMINGOS DO CAPIM	733.099,47	0,00	204.750,00	0,00	0,00	934.030,62	0,00	0,00	0,00	200.931,15	204.750,00
150730	SAO FELIX DO XINGU	3.941.788,91	0,00	0,00	-236.630,43	0,00	0,00	0,00	0,00	0,00	448.126,44	4.153.284,92
150740	SAO FRANCISCO DO PARA	233.090,42	0,00	0,00	0,00	0,00	267.239,20	0,00	0,00	0,00	34.148,78	0,00
150745	SAO GERALDO DO ARAGUAIA	1.477.328,85	49.385,52	0,00	0,00	0,00	0,00	0,00	0,00	0,00	1.175.829,24	2.702.543,61
150746	SAO JOAO DA PONTA	51.320,58	0,00	0,00	0,00	0,00	130.040,15	0,00	0,00	0,00	78.719,57	0,00
150747	SAO JOAO DE PIRABAS	491.496,78	0,00	144.750,00	0,00	0,00	0,00	0,00	0,00	0,00	736.115,82	1.372.362,60
150750	SAO JOAO DO ARAGUAIA	440.431,71	0,00	0,00	0,00	0,00	0,00	0,00	0,00	0,00	380.069,10	820.500,81
150760	SAO MIGUEL DO GUAMA	2.384.277,47	95.504,93	323.550,00	0,00	0,00	0,00	0,00	0,00	0,00	915.997,71	3.719.330,11
150770	SAO SEBASTIAO DA BOA VISTA	837.844,93	2.636,65	0,00	0,00	0,00	1.038.149,93	0,00	0,00	0,00	197.668,35	0,00
150775	SAPUCAIA	233.666,75	0,00	0,00	-4.636,37	0,00	763.445,91	0,00	0,00	0,00	534.415,53	0,00
150780	SENADOR JOSE PORFIRIO	728.450,00	86,53	0,00	-43.400,00	0,00	0,00	0,00	0,00	0,00	230.957,82	916.094,35
150790	SOURE	1.068.806,58	18.127,00	0,00	0,00	0,00	0,00	0,00	0,00	0,00	535.989,40	1.622.922,98
150795	TAILANDIA	3.362.589,96	22.647,81	389.550,00	0,00	0,00	1.200.000,00	0,00	0,00	0,00	283.169,13	2.857.956,90
150796	TERRA ALTA	221.173,60	228,02	0,00	0,00	0,00	250.705,55	0,00	0,00	0,00	29.303,93	0,00
150797	TERRA SANTA	717.031,74	0,00	99.000,00	0,00	0,00	0,00	0,00	0,00	0,00	193.193,67	1.009.225,41

150800	TOMEACU	2.619.174,42	52.895,87	0,00	0,00	0,00	0,00	0,00	0,00	0,00	446.954,45	3.119.024,74
150803	TRACUATEUA	927.274,87	0,00	202.500,00	0,00	0,00	1.105.843,02	0,00	0,00	0,00	298.568,15	322.500,00
150805	TRAIRAO	682.553,61	0,00	0,00	0,00	0,00	0,00	0,00	0,00	0,00	193.111,36	875.664,97
150808	TUCUMA	1.769.960,82	89.200,68	158.400,00	-87.179,40	0,00	0,00	0,00	0,00	0,00	1.039.202,96	2.969.585,06
150810	TUCURUI	6.853.581,50	4.058.159,82	5.623.710,00	-4.117.438,24	0,00	0,00	0,00	0,00	0,00	8.294.255,64	20.712.268,72
150812	ULIANOPOLIS	1.974.660,41	0,00	204.750,00	0,00	0,00	0,00	0,00	0,00	0,00	469.976,51	2.649.386,92
150815	URUARA	3.268.293,17	0,00	204.750,00	-37.900,00	0,00	0,00	0,00	0,00	0,00	630.722,36	4.065.865,53
150820	VIGIA	1.687.811,39	124.516,35	0,00	0,00	0,00	0,00	0,00	0,00	0,00	128.838,24	1.941.165,98
150830	WISEU	2.603.585,69	9.131,96	1.616.896,11	0,00	0,00	0,00	0,00	0,00	0,00	444.960,16	4.674.573,92
150835	VITORIA DO XINGU	283.793,98	3.047,87	0,00	0,00	0,00	0,00	0,00	0,00	0,00	432.904,72	719.746,57
150840	XINGUARA	2.538.485,10	88.093,05	2.975.550,00	-101.912,43	0,00	0,00	0,00	0,00	0,00	985.670,15	6.485.885,87

Quadro 08 - Totalizador - Valores de repasse ao fundo Estadual de Saúde (Valores anuais)		
Competência: 201512 / UF: PA		
Especialização	Origem do dado	Total
Limites referentes aos recursos programados na SES	Quadro 02	69.254.334,28
Valores a receber referentes a estabelecimentos sob Gestão Estadual	Quadro 05	63.291.227,39
Valores a receber referentes a PCEP com transferências diretas ao FES	Quadro 04	154.698.946,32
(-) Valores a serem retidos pelo FNS e transferidos diretamente às unidades prestadoras universitárias federais	Quadro 06	0,00
Valores recebidos de outras UF's (p/SES)	Quadro 02	0,00
Total		287.244.507,99
Obs.: Caso existam recursos sob Gestão Estadual retidos no Fundo Nacional de Saúde, eles serão descontados do Item "Valores a receber referentes a estabelecimentos sob Gestão Estadual".		

Quadro 09 - Totalizador - Consolidado da Programação (Valores anuais)		
Competência: 201512 / UF: PA		
Especialização	Origem do dado	Total
Total dos valores transferidos aos Fundos Municipais de Saúde	Quadro 07	743.006.875,10
Total dos valores transferidos ao Fundo Estadual de Saúde	Quadro 08	287.244.507,99
Total dos valores retidos no Fundo Nacional de Saúde	Quadro 06	8.333.400,00
Total dos valores encaminhados a outras UF's	Quadro 03	0,00
Total		1.038.584.783,09

Protocolo 905170

Termo de Rescisão do Contrato: 08/2010

Data da Rescisão: 30/11/2015
Justificativa: Por força da presente rescisão, a SESPA dá por terminado o Contrato de que trata a Cláusula Primeira.
Contratado: STAR SERVIÇOS ESPECIALIZADOS DE MÃO DE OBRA LTDA - EPP.
Endereço: Travessa Dr. Enéas Pinheiro, nº1771 - Marco - Belém/PA - CEP:66.095-105.
Ordenador: VITOR MANUEL JESUS MATEUS - Secretário de Estado de Saúde Pública.

Protocolo 905219

Termo de Rescisão do Contrato: 06/2010

Data da Rescisão: 30/11/2015
Justificativa: Por força da presente rescisão, a SESPA dá por terminado o Contrato de que trata a Cláusula Primeira.
Contratado: D. ABDON & CIA LTDA.
Endereço: Avenida Governador José Malcher, nº2159 - Sala 02 - São Braz - Belém/PA - CEP:66.060-230.
Ordenador: VITOR MANUEL JESUS MATEUS - Secretário de Estado de Saúde Pública.

Protocolo 905220



SUPRIMENTO DE FUNDO

GOVERNO DO ESTADO DO PARÁ

SISTEMA ÚNICO DE SAÚDE

SECRETARIA DE ESTADO DE SAÚDE PÚBLICA

ESCOLA TÉCNICA DO SUS DO PARÁ - “DR. MANUEL AYRES”

PORTARIA DE SUPRIMENTO DE FUNDOS Nº 006/2015

PRAZO PARA APLICAÇÃO (EM DIAS): 30

Prazo para Prestação de Contas (em dias): 45
Servidor: IRLEY BARRONCAS GONZAGA
Cargo: Agente de Saúde
Matrícula: 2009803
CPF nº: 171.499.402-34
Recursos:
Programa de Trabalho
10122129745340000
10122129745340000
Observação: Realizar pequenas despesas desta ETSUS/PA.

Fonte	Natureza da Despesa	Valor (R\$)
0103000000	3390.30	500,00
0103000000	3390.39	200,00

Ordenador: RAIMUNDO NONATO BITENCOURT DE SENA

Protocolo 905088

SECRETARIA DE ESTADO
DE SAÚDE PÚBLICA - 1ª REGIONAL

TERMO DE HOMOLOGAÇÃO

Homologação

A Diretora do 1º Centro Regional de Saúde no uso de suas atribuições legais Resolve:

1-Com base no, Artigo 9º inciso V do Decreto Estadual nº 2.069 de 20 de Fevereiro de 2006:

1-1) Homologar o PREGÃO ELETRÔNICO nº 11/2015 - PRESTAÇÃO DE SERVIÇO CONTINUADO DE DESENTUPIMENTO E LIMPEZA DE FOSSAS SÉPTICAS E CAIXAS DE GORDURA DO 1º CENTRO REGIONAL DE SAÚDE E UNIDADES DE ABRANGÊNCIA.

1-2)-EMPRESAS VENCEDORAS:

- S.O.S. SERVIÇOS OPERACIONAIS DE SANEAMENTO LTDA

CNPJ Nº: 34.623.926/0001-55

VALOR: R\$ 36.595,00(trinta e seis mil quinhentos e noventa e cinco reais).

TOTAL DO PREGÃO: R\$ 36.595,00 (trinta e seis mil quinhentos e noventa e cinco reais).

BELÉM, 30 DE NOVEMBRO DE 2015

ANA AMÉLIA SANTOS RAMOS DE OLIVEIRA

DIRETORA DO 1º CRS / SESPA

Protocolo 905299

Homologação

A Diretora do 1º Centro Regional de Saúde no uso de suas atribuições legais Resolve:

1-Com base no, Artigo 9º inciso V do Decreto Estadual nº 2.069 de 20 de Fevereiro de 2006:

1-1) Homologar o Convite nº 05/2015 - CONTRATAÇÃO DE EMPRESA ESPECIALIZADA PARA O SERVIÇO DE REFORMA E REVITALIZAÇÃO DO CAPS III GRÃO PARÁ, UNIDADE DE ABRANGÊNCIA DO 1º CRS/SESPA.

1-2)-EMPRESA VENCEDORA:

- PLANALTO COMÉRCIO E SERVIÇO LTDA-EPP

CNPJ Nº: 06.072.499/0001-29

VALOR: R\$ 106.306,13 (cento e seis mil trezentos e seis reais e treze centavos).

BELÉM, 30 DE NOVEMBRO DE 2015

ANA AMÉLIA SANTOS RAMOS DE OLIVEIRA

DIRETORA DO 1º CRS/SESPA

Protocolo 905304

SECRETARIA DE ESTADO
DE SAÚDE PÚBLICA - 4ª REGIONAL

DIÁRIA

DIÁRIA

PORTARIA Nº 1028 DE 24 DE NOVEMBRO DE 2015

Fundamento legal: Lei nº 5.810/94

Objetivo: Participar de reunião com Coordenação Estadual de Saúde Mental, Álcool e Outras Drogas e equipe do Hospital de Clinicas Gaspar Viana - HCGV.

Origem: Capanema/PA

Destino(s): Belém/PA

Nome do servidor (a): Alessandra Benaia Oliveira da Silva

Cargo: Psicóloga

Matrícula: 54196249-2

Data início: 01/12/2015

Data término: 01/12/2015

Quantidade: 0,5 (meia) DIÁRIA

Ordenador: Patrícia de Fátima Lima da Silva

DIÁRIA

PORTARIA Nº 1029 DE 24 DE NOVEMBRO DE 2015

Fundamento legal: Lei nº 5.810/94

Objetivo: Conduzir veículo com servidora que irá participar de reunião com Coordenação Estadual de Saúde Mental, Álcool e Outras Drogas e equipe do Hospital de Clinicas Gaspar Viana - HCGV.

Origem: Capanema/PA

Destino(s): Belém/PA

Nome do servidor (a): Ávila Junior de Souza Amaral

Cargo: Motorista

Matrícula: 57207813-1

Data início: 01/12/2015

Data término: 01/12/2015

Quantidade: 0,5 (meia) DIÁRIA

Ordenador: Patrícia de Fátima Lima da Silva

Protocolo 905230

SECRETARIA DE ESTADO
DE SAÚDE PÚBLICA - 5ª REGIONAL

DESIGNAR SERVIDOR

PORTARIA Nº 344 DE 30 DE NOVEMBRO DE 2015.

A Diretora do 5º Centro Regional de Saúde, desta SESPA, usando de suas atribuições que foram conferidas pela PORTARIA Nº 2642/2011-CCG/21.03.2011 Decreto nº 2,163, de 06 abril de 2006, publicada no Diário Oficial do Estado nº 31620 - 09.03.2010.

RESOLVE:

DESIGNAR a servidora SILVIA HELENA RODRIGUES DE CARVALHO, matrícula nº 5919001/1, lotada no 5º CENTRO REGIONAL DE SAÚDE, para responder pelo Cargo Comissionado de CHEFE DE DIVISÃO ADMINISTRATIVA E FINANCEIRA DE CENTRO REGIONAL/DAS-3, no período de 01.12.2015 a 30.12.2015, em substituição ao titular ANTONIO MARCOS COSTA SILVA, que se encontra em gozo de férias regulamentares.

PUBLIQUE-SE, REGISTRE-SE E CUMPRE-SE

MARILEIDE DO NASCIMENTO DANIELS

DIRETOR DO 5º CENTRO REGIONAL DE SAÚDE

Protocolo 905397

SECRETARIA DE ESTADO
DE SAÚDE PÚBLICA - 9ª REGIONAL

ERRATA

ERRATA

DIÁRIA

PORTARIA Nº 383 de 24 de Novembro de 2015/ Publica-
do no Diário Oficial nº 33.020 de 26/11/2015 Protocolo
903686.

Onde se lê

PORTARIA Nº 383 de 24 de Novembro de 2015

Leia-se

PORTARIA Nº 393 de 24 de Novembro de 2015

PUBLIQUE-SE, REGISTRE-SE E CUMPRE-SE.

MARA LÚCIA MORAES DOS SANTOS

DIRETORA DO 9º CENTRO REGIONAL DE SAÚDE

Protocolo 905204

DIÁRIA

PORTARIA Nº 386 de 24 de Novembro de 2015

Fundamento Legal: DECRETO Nº 2819 DE 06 SETEMBRO DE 1994.

OBJETIVO: Participar do Curso de Boas Práticas de Manipulação do Açai.

Origem: Oriximiná/ PA- Brasil

Destino: Santarém/ PA - Brasil

Período: 25/11/2015 a 28/11/2015 / Nº de Diária: 4 (quatro diárias)

Servidor:

Antônio Gabriel Giovane Picanço

CPF: 154.119.582-53

Matrícula: 0327

Cargo: Fiscal da VISA

Ordenador: MARA LUCIA MORAES DOS SANTOS

Protocolo 905206

PORTARIA Nº 387 de 24 de Novembro de 2015

Fundamento Legal: DECRETO Nº 2819 DE 06 SETEMBRO DE 1994.

OBJETIVO: Participar do Curso de Boas Práticas de Manipulação do Açai.

Origem: Juruti/ PA- Brasil

Destino: Santarém/ PA - Brasil

Período: 25/11/2015 a 28/11/2015 / Nº de Diária: 4 (quatro diárias)

Servidor:

Acivaldo Andrade de Melo

CPF: 600.734.032-53

Matrícula: 00498

Cargo: Coordenador

Ordenador: MARA LUCIA MORAES DOS SANTOS

Protocolo 905207

PORTARIA Nº 388 de 24 de Novembro de 2015

Fundamento Legal: DECRETO Nº 2819 DE 06 SETEMBRO DE 1994.

OBJETIVO: Participar do Curso de Boas Práticas de Manipulação do Açai.

Origem: Jacareacanga/ PA- Brasil

Destino: Santarém/ PA - Brasil

Período: 25/11/2015 a 28/11/2015 / Nº de Diária: 4 (quatro diárias)

Servidor:

David Nasson Oliveira

CPF: 914.310.341-34

Matrícula: 1207466

Cargo: Coordenador

Ordenador: MARA LUCIA MORAES DOS SANTOS

Protocolo 905209

PORTARIA Nº 398 de 24 de Novembro de 2015

Fundamento Legal: DECRETO Nº 2819 DE 06 SETEMBRO DE 1994.

OBJETIVO: Participar do Curso de Boas Práticas de Manipulação do Açai.

Origem: Belterra/ PA- Brasil

Destino: Santarém/ PA - Brasil

Período: 26/11/2015 a 28/11/2015 / Nº de Diária: 3 (três diárias)

Servidor:

Lúcio Thadeu Macêdo Meireles

CPF: 826.799.912-49

Matrícula: 0138

Cargo: Coordenador da VISA

Ordenador: MARA LUCIA MORAES DOS SANTOS

Protocolo 905210

PORTARIA Nº 399 de 24 de Novembro de 2015

Fundamento Legal: DECRETO Nº 2819 DE 06 SETEMBRO DE 1994.

OBJETIVO: Participar do Curso de Boas Práticas de Manipulação do Açai.

Origem: Mojui dos Campos/ PA- Brasil

Destino: Santarém/ PA - Brasil

Período: 26/11/2015 a 28/11/2015 / Nº de Diária: 3 (três diárias)

Servidora:

Luciane Fracaró

CPF: 076.368.469-42

Cargo: Coordenador da VISA

Ordenador: MARA LUCIA MORAES DOS SANTOS

Protocolo 905211

SECRETARIA DE ESTADO
DE SAÚDE PÚBLICA - 10ª REGIONAL

ERRATA

NÚMERO DE PROTOCOLO: 903918

PORTARIA Nº 0377/2015 DE 26/11/2015.

PUBLICADA NO DOE Nº33021 DE 27/11/2015.

Onde se lê: SERVIDOR: 54194597-1/ JOSÉ MOREIRA DE MENEZES (Agente de Portaria) / 0,5 diárias (completa) de 11/12/2015 a 11/12/2015

Origem: Altamira

Destino (s): Belém

Leia-se: Servidor: Servidor: 54194597-1/ JOSÉ MOREIRA DE MENEZES (Agente de Portaria) / 1,5 diárias (completa) de 10/12/2015 a 11/12/2015

Ordenador de Despesa:

MARIA DO SOCORRO R. DO CARMO

Diretora do 10º CRS/SESPA

327.653.122-49

Protocolo 905002

DIÁRIA

PORTARIA Nº 0385/2015, de 30/11/2015 13:39:20

Portaria Individual

Objetivo: Realizar levantamento nos municípios dos bens veículos considerado inservíveis e regularizar a situação dos mesmos junto a SEAD/BELÉM.

Fundamento legal: Art. 145 da lei 5.810 do RJU

Origem: Altamira

Destino (s): vitória do Xingu e senador

Servidor: 5155452-1/ JANDUY SIMÃO (Motorista) / 4,5 diárias (completa) de 01/12/2015 a 04/12/2015

Ordenador de Despesa:

MARIA DO SOCORRO RODRIGUES DO CARMO

Diretora do 10º CRS/SESPA

327.653.122-49

Protocolo 905348

TORNAR SEM EFEITO

TORNAR SEM EFEITO A PORTARIA INDIVIDUAL DE Nº 0344/2015 de 23/11/2015
PUBLICADA NO DIÁRIO OFICIAL Nº 33019 DE 25 DE NOVEMBRO DE 2015
PROTOCOLO 902829
Objetivo: Conduzir viatura Oficial com Técnicos Supervisores de Endemias do 10º CRS.
Fundamento legal: Art.145 da lei 5.810 do RJU
Origem: Altamira
Destino (s): Pacajá
Servidor: 0504232/ ORVACIO DA SILVA GOMES, (Agente de Saúde Publica) / 4,5 diárias (completa) de 07/12/2015 a 11/12/2015

Ordenador de Despesa:
MARIA DO SOCORRO RODRIGUES DO CARMO
Diretora do 10º CRS/SESPA
327.653.122-49

Protocolo 905087

SECRETARIA DE ESTADO
DE SAÚDE PÚBLICA - 13ª REGIONAL

LICENÇA PRÊMIO

GOVERNO DO ESTADO DO PARÁ
SISTEMA ÚNICO DE SAÚDE
SECRETARIA DE ESTADO DE SAÚDE PÚBLICA
13º CENTRO REGIONAL DE SAÚDE

LICENÇA PRÊMIO:
Port: nº120/27.11.2015 - DETERMINAR
NOME: ROGERIO SÉRGIO MOIA DE MELO
MATRICULA: 57206343-1
CARGO: MARINHEIRO FLUVIAL DE CONVÉS
LOTAÇÃO: ESCRITÓRIO REGIONAL/13ºCRS
TRIÊNIO: 20/10/2008 a 19/10/2011
PERÍODO: 01/12/2015 a 30/12/2015 (30) dias.
PUBLIQUE-SE, REGISTRE-SE E CUMPRE-SE. 27.11.2015

Tânia Lúcia de Souza Paes
Diretora do 13º Centro Regional de Saúde

Protocolo 905023

FUNDAÇÃO SANTA CASA
DE MISERICÓRDIA DO PARÁ

CONTRATO

Contrato: 165-2015
Exercício: 2015
Classificação do Objeto: Outros
Objeto: Contratação de serviço de manutenção preventiva e corretiva, com reposição de peças, de 02 (duas) seladoras de papel grau-cirúrgico da marca **RON**.
Valor: R\$ 3.330,00
Data Assinatura: 17/11/2015
Vigência: 17/11/2015 a 16/11/2016
Dispensa: 14/2015
Orçamento:
Programa de Trabalho Natureza da Despesa Fonte de Recurso
Origem do Recurso
10122129745760000 33903900 0103000000 Estadual
10122129745760000 33903900 0364000000 Federal
10122129745760000 33903900 0269003264 Federal
Contratado: Ferraz Silveira Comércio e Serviços Ltda
Endereço: Rodovia Augusto Montenegro, n.º 20, Parque Verde
CEP. 67133-100-Belém/PA
Telefone: 9133533665
Ordenador: ROSANGELA BRANDÃO MONTEIRO

Protocolo 905154

TERMO ADITIVO A CONTRATO

Termo Aditivo: 1
Data Assinatura: 23/11/2015
Vigência: 24/11/2015 a 23/05/2016
Objeto: O presente Termo Aditivo tem por finalidade a prorrogação do prazo contratual consoante dispõe o art. 57, §1º, III, da Lei Federal nº 8.666/93.
Contrato: 2015/2014
Exercício: 2015
Orçamento:
Contratado: Casa do Boi Produtos Agropecuários Eireli - EPP
Endereço: Rua 203, nº 69 Qd. 81 Lt. 09, Santa Coimbra
CEP. 74.535-310- Goiânia/GO
Telefone: 6232331788
Ordenador: ROSANGELA BRANDÃO MONTEIRO
Presidente da FSCMP

Protocolo 905071

Termo Aditivo: 1
Data de Assinatura: 24/11/2015
Valor: R\$ 35.288,75
Objeto: O presente Termo Aditivo tem por finalidade o acréscimo de (25%), consoante dispõe o artigo 65, inciso I, alínea 'b', e §1º, da Lei Federal nº 8.666/93.
Contrato: 01/2015
Exercício: 2015
Orçamento:
Programa de Trabalho Natureza da Despesa Fonte de Recurso
Origem do Recurso
10302131226100000 33903000 0103000000 Estadual
10302131226100000 33903000 0261000000 Estadual
10302131226100000 33903000 0269000000 Federal
10302131226100000 33903000 0269003264 Federal
10122129745760000 33903000 0103000000 Estadual
10122129745760000 33903000 0261000000 Estadual
10122129745760000 33903000 0269000000 Federal
10122129745760000 33903000 0269003264 Federal
Contratado: Panificadora Umarizal Ltda
Endereço: Trav. 14 de Março, 1065 - Altos, Umarizal
CEP. 66055-490-Belém/PA
Telefone: 9132228069
Ordenador: ROSANGELA BRANDÃO MONTEIRO
Presidente da FSCMP

Protocolo 905123

Termo Aditivo: 1
Data Assinatura: 23/11/2015
Vigência: 24/11/2015 a 23/04/2016
Objeto: O presente Termo Aditivo tem por finalidade a **prorrogação de prazo** estabelecido no seguinte contrato, cujo objeto é a aquisição de água mineral, consoante dispõe o artigo 57, §1º, III, da Lei Federal n.º 8.666/93.
Contrato: 213/2014
Contratado: R C V R DE OLIVEIRA LTDA-ME
Endereço: Trav. WE 62, nº 331, Conjunto Cidade Nova VI - Bairro Coqueiro,
CEP:67140-040- Ananindeua/PA, Telefone: (91)3265-5482
Ordenador: Rosangela Brandão Monteiro

Protocolo 905399

DISPENSA DE LICITAÇÃO

Dispensa: 14/2015
Data: 17/11/2015
Valor: R\$ 3.330,00
Objeto: Contratação de serviço de manutenção preventiva e corretiva, com reposição de peças, de 02 (duas) seladoras de papel grau-cirúrgico da marca **RON**.
Fundamento Legal: Com base no art. 25, II e IV, da Lei nº 8.666/93 e suas alterações, e Parecer nº 464/2015 - PROF.
Data da Ratificação: 17/11/2015
Orçamento:
Programa de Trabalho Natureza da Despesa Fonte de Recurso
Origem do Recurso
10122129745760000 33903900 0103000000 Estadual
10122129745760000 33903900 0364000000 Federal
10122129745760000 33903900 0269003264 Federal
Contratado: Ferraz Silveira Comércio e Serviços Ltda
Endereço: Rodovia Augusto Montenegro, n.º 20, Parque Verde
CEP. 67133-100-Belém/PA
Telefone: 9133533665
Ordenador: ROSANGELA BRANDÃO MONTEIRO

Protocolo 905152

RATIFICAÇÃO DE DISPENSA DE LICITAÇÃO

Ato: 14
Número da Dispensa: 14/2015
Data: 17/11/2015
Ordenador: ROSANGELA BRANDÃO MONTEIRO

Protocolo 905149

OUTRAS MATÉRIAS

Nota de Empenho da Despesa: 2015NE01893
Valor: R\$ 6.200,00
Data: 15/10/2015
Vigência: 15/10/2015 a 31/12/2015
Objeto: Aquisição de materiais técnicos hospitalares diversos.
Dispensa de licitação: 00/2015
Orçamento:
Programa de Trabalho Natureza da Despesa Fonte do Recurso
Origem do Recurso
10302131226100000 339030 0103000000 Estadual
Contratado: MEDCORP HOSPITALAR LTDA
Endereço: Rua Arminda, nº 93, Vila Olímpia
CEP. 04.545-100 - São Paulo/SP
Telefone: (11) 3849-8992
Ordenador: Rosângela Brandão Monteiro

Protocolo 905116

Nota de Empenho da Despesa: 2015NE01787
Valor: R\$ 7.120,00
Data: 01/10/2015
Vigência: 01/10/2015 a 29/12/2015
Objeto: Aquisição de material médico e hospitalar.
Pregão Eletrônico SRP: 006/2015
Orçamento:
Programa de Trabalho Natureza da Despesa Fonte do Recurso
Origem do Recurso
10302131226100000 339030 0269000000 Federal
Contratado: DIALISE COMERCIO E IMPORTAÇÃO LTDA - ME
Endereço: Loteamento Varandas Tropicais, Rua B, nº 341, Quadra 04, Lote 16, Galpões 03, 05 e 06, Bairro Pitangueiras.
CEP. 42.700-000 - Lauro de Freitas/BA
Telefone: 7130242101
Ordenador: Rosângela Brandão Monteiro

Protocolo 905118

Nota de Empenho da Despesa: 2015NE01919
Valor: R\$ 714,50
Data: 05/11/2015
Vigência: 05/11/2015 a 31/12/2015
Objeto: aquisição de medicamentos anestésicos e analgésicos.
Pregão Eletrônico SRP: 002/2015
Orçamento:
Programa de Trabalho Natureza da Despesa Fonte do Recurso
Origem do Recurso
10303139126080000 339030 0103000000 Estadual
Contratado: ALFAMED COMERCIAL LTDA
Endereço: Av. Marquês de Herval, nº 2106, Bairro Pedreira
CEP: 66.087- 320 - Belém/PA
Telefone: 9132772744
Ordenador: Rosângela Brandão Monteiro

Protocolo 905128

Nota de Empenho da Despesa: 2015NE01877
Valor: R\$ 18.422,00
Data: 03/11/2015
Vigência: 03/11/2015 a 31/12/2015
Objeto: Aquisição de material de consumo (filmes de Raio-X).
Dispensa de Licitação: 00/2015
Orçamento:
Programa de Trabalho Natureza da Despesa Fonte do Recurso
Origem do Recurso
10302131226100000 339030 0661000000 Federal
Contratado: ALFEMA DOIS MERCANTIL CIRÚRGICA LTDA
Endereço: Rua dos Pariquis, nº 3909, Guamá
CEP. 66.045-645 - Belém/PA
Telefone: (91) 3217-4500
Ordenador: Rosângela Brandão Monteiro

Protocolo 905134

Nota de Empenho da Despesa: 2015NE01886
Valor: R\$ 345,36
Data: 21/10/2015
Vigência: 21/10/2015 a 31/12/2015
Objeto: Aquisição de materiais técnicos diversos.
Dispensa de Licitação: 00/2015
Orçamento:
Programa de Trabalho Natureza da Despesa Fonte do Recurso
Origem do Recurso
10302131226100000 339030 0269003264 Federal

Contratado: F CARDOSO & CIA LTDA
Endereço: Av. Almirante Barroso, nº 750, Bairro Marco
CEP. 66630-505 - Belém - PA
Telefone: 913202-1344
Ordenador: Rosângela Brandão Monteiro

Protocolo 905142

Nota de Empenho da Despesa: 2015NE01887
Valor: R\$ 875,00
Data: 21/10/2015
Vigência: 21/10/2015 a 31/12/2015
Objeto: Aquisição de materiais técnicos diversos.
Dispensa de licitação: 00/2015
Orçamento:
Programa de Trabalho Natureza da Despesa Fonte do Recurso
Origem do Recurso
10302131226100000 339030 0269003264 Federal
Contratado: CIRUBEL - CIRÚRGICA BELÉM COM. E REP. LTDA
Endereço: Trav. 9 de Janeiro, nº 1295, São Braz
CEP. 66060-370 - Belém/PA,
Telefone: 9132042729
Ordenador: Rosângela Brandão Monteiro

Protocolo 905150

Nota de Empenho da Despesa: 2015NE01889
Valor: R\$ 1.781,00
Data: 21/10/2015
Vigência: 21/10/2015 a 31/12/2015
Objeto: Aquisição de materiais técnicos diversos.
Dispensa de Licitação: 00/2015
Orçamento:
Programa de Trabalho Natureza da Despesa Fonte do Recurso
Origem do Recurso
10302131226100000 339030 0269003264 Federal
Contratado: M. M. LOBATO COMÉRCIO E REPRESENTAÇÕES LTDA
Endereço: Rod. Augusto Montenegro, Km 23, nº. 1331, Icoaraci
CEP. 66.811-000 - Belém - PA
Telefone: (91) 3201-1000 / 3227-2221
Ordenador: Rosângela Brandão Monteiro

Protocolo 905158

Nota de Empenho da Despesa: 2015NE01837
Valor: R\$ 5.881,00
Data: 15/10/2015
Vigência: 15/10/2015 a 31/12/2015
Objeto: Aquisição de termômetro digital (100 UND) e estetoscópio infantil (100 UND).
Disp. Licitação-Cotação Eletrônica-Compra Direta: 0060/2015
Orçamento:
Programa de Trabalho Natureza da Despesa Fonte do Recurso
Origem do Recurso
10302131226100000 449052 0149001885 Federal
Contratado: CIRUBEL - CIRÚRGICA BELÉM COM. E REP. LTDA
Endereço: Trav. 9 de Janeiro, nº 1295, São Braz
CEP. 66060-370 - Belém/PA,
Telefone: 9132042729
Ordenador: Rosângela Brandão Monteiro

Protocolo 905160

Nota de Empenho da Despesa: 2015NE01922
Valor: R\$ 774,00
Data: 05/11/2015
Vigência: 05/11/2015 a 31/12/2015
Objeto: aquisição de medicamentos.
Pregão Eletrônico SRP: 035/2014
Orçamento:
Programa de Trabalho Natureza da Despesa Fonte do Recurso
Origem do Recurso
10303139126080000 339030 0103000000 Estadual
Contratado: PONTES HOSPITALAR LTDA-EPP
Endereço: Tv. de Breves , nº 842, Bairro Jurunas
CEP. 66.023-150 - Belém - PA
Telefone: (91) 3252-1373
Ordenador: Rosângela Brandão Monteiro

Protocolo 905162

Nota de Empenho da Despesa: 2015NE01897
Valor: R\$ 1.132,20
Data: 19/10/2015
Vigência: 19/10/2015 a 31/12/2015
Objeto: Aquisição de material técnico hospitalar.
Pregão Eletrônico SRP: 055/2014
Orçamento:
Programa de Trabalho Natureza da Despesa Fonte do Recurso
Origem do Recurso
10302131226100000 339030 0103000000 Estadual
Contratado: GUINEZ INTERNATIONAL COM., REPR. E IMPORTAÇÃO LTDA.
Endereço: Rua Paraguassu, nº 242, Santa Maria
CEP. 09.560-120 - São Caetano do Sul/SP,
Telefone: (11) 4226-4532
Ordenador: Rosângela Brandão Monteiro

Protocolo 905163

Nota de Empenho da Despesa: 2015NE01916
Valor: R\$ 8.400,00
Data: 05/11/2015
Vigência: 05/11/2015 a 31/12/2015
Objeto: Aquisição de medicamentos psicotrópicos.
Pregão Eletrônico SRP: 062/2015
Orçamento:
Programa de Trabalho Natureza da Despesa Fonte do Recurso
Origem do Recurso
10303139126080000 339030 0103000000 Estadual
Contratado: F CARDOSO & CIA LTDA
Endereço: Av. Almirante Barroso, nº 750, Bairro Marco
CEP. 66630-505 - Belém - PA
Telefone: 913202-1344
Ordenador: Rosângela Brandão Monteiro

Protocolo 905164

Nota de Empenho da Despesa: 2015NE01888
Valor: R\$ 1.821,00
Data: 16/10/2015
Vigência: 16/10/2015 a 31/12/2015
Objeto: aquisição de material técnico hospitalar.
Pregão Eletrônico SRP: 055/2014
Orçamento:
Programa de Trabalho Natureza da Despesa Fonte do Recurso
Origem do Recurso
10302131226100000 339030 0269003264 Federal
Contratado: GUILBER FARMACÊUTICA COMÉRCIO LTDA
Endereço: Passagem Bom Sossego, nº 20, Centro
CEP. 67.030-245 - Ananindeua/PA
Telefone: 9132383814
Ordenador: Rosângela Brandão Monteiro

Protocolo 905169

Nota de Empenho da Despesa: 2015NE01920
Valor: R\$ 454,44
Data: 05/11/2015
Vigência: 05/11/2015 a 31/12/2015
Objeto: Aquisição de caixa organizadora em plástico (100 unid.) e lixeira em plástico (12 unid.).
Disp. Licitação- Cotação Eletrônica-Compra Direta: 0055/2015
Orçamento:
Programa de Trabalho Natureza da Despesa Fonte do Recurso
Origem do Recurso
10122129745760000 339030 0103000000 Estadual
Contratado: M M ALVARENGA COM. E SERV. - ME
Endereço: Av. Conselheiro Furtado, nº 638, Batista Campos
CEP. 66.025-160 - Belém/PA
Telefone: 9132420664
Ordenador: Rosângela Brandão Monteiro

Protocolo 905172

Nota de Empenho da Despesa: 2015NE01890
Valor: R\$ 2.348,00
Data: 27/10/2015
Vigência: 27/10/2015 a 31/12/2015
Objeto: aquisição de matéria extra-padronizado (prótese testicular).
Disp. Licitação-Cotação Eletrônica-Compra Direta: 0040/2015
Orçamento:
Programa de Trabalho Natureza da Despesa Fonte do Recurso
Origem do Recurso
10302131226100000 339030 0269003264 Federal
Contratado: GUILBER FARMACÊUTICA COMÉRCIO LTDA
Endereço: Passagem Bom Sossego, nº 20, Centro
CEP. 67.030-245 - Ananindeua/PA
Telefone: 9132383814
Ordenador: Rosângela Brandão Monteiro

Protocolo 905179

Nota de Empenho da Despesa: 2015NE01915
Valor: R\$ 1.770,40
Data: 01/10/2015
Vigência: 01/10/2015 a 29/12/2015
Objeto: aquisição de material técnico hospitalar.
Pregão Eletrônico SRP: 019/2015
Orçamento:
Programa de Trabalho Natureza da Despesa Fonte do Recurso
Origem do Recurso
10302131226100000 339030 0269000000 Federal
Contratado: GUILBER FARMACÊUTICA COMÉRCIO LTDA
Endereço: Passagem Bom Sossego, nº 20, Centro
CEP. 67.030-245 - Ananindeua/PA
Telefone: 9132383814
Ordenador: Rosângela Brandão Monteiro

Protocolo 905339

Nota de Empenho da Despesa: 2015NE01950
Valor: R\$ 3.510,85
Data: 03/11/2015
Vigência: 03/11/2015 a 31/12/2015
Objeto: aquisição de material médico e hospitalar.

Pregão Eletrônico SRP: 006/2015
Orçamento:
Programa de Trabalho Natureza da Despesa Fonte do Recurso
Origem do Recurso
10302131226100000 339030 0269000000 Federal
Contratado: GUILBER FARMACÊUTICA COMÉRCIO LTDA
Endereço: Passagem Bom Sossego, nº 20, Centro
CEP. 67.030-245 - Ananindeua/PA
Telefone: 9132383814
Ordenador: Rosângela Brandão Monteiro

Protocolo 905344

FUNDAÇÃO CENTRO DE
HEMOTERAPIA E HEMATOLOGIA
DO PARÁ

ADMISSÃO DE SERVIDOR

Orgão: FUNDAÇÃO CENTRO DE HEMOTERAPIA E HEMATOLOGIA DO PARÁ
Modalidade de Admissão: Temporário
Processo de Autorização: 2015/307595
Ato: Contrato nº 143/2015
Nome: Antonio Donato da Costa
Cargo: Técnico de Hemoterapia
Data da admissão: 01/12/2015
Término de Vínculo: 30/11/2016

Protocolo 905012

DIÁRIA

PORTARIA Nº 795 de 24 de Novembro de 2015
A presidente do Centro de Hemoterapia e Hematologia do Pará - HEMOPA, no uso de suas atribuições estatutárias. Considerando a solicitação constante do Processo nº 478860/2015.
RESOLVE: Conceder diária(s) ao(s) abaixo relacionado(s), com o objetivo de REALIZAR VISITA TÉCNICA NO HEMOCENTRO REGIONAL DE MARABÁ/PA , no período de 02/12 a 03/12/2015.
MARINEIDE SOUZA BASTOS, CPF:186379652-53, Farmac. Bioq./CATEC, MAT: 70007231, 1,5 diárias.
Registre-se, Publique-se e Cumpra-se.
Gabinete da Presidência do Centro de Hemoterapia e Hematologia do Pará - HEMOPA - Pará, 24 de Novembro de 2015 .
DRA. ANA SUELY LEITE SARAIVA
PRESIDENTE

Protocolo 905189

PORTARIA Nº 796 de 24 de Novembro de 2015
A presidente do Centro de Hemoterapia e Hematologia do Pará - HEMOPA, no uso de suas atribuições estatutárias. Considerando a solicitação constante do Processo nº 478981/2015.
RESOLVE: Conceder diária(s) ao(s) abaixo relacionado(s), com o objetivo de REALIZAR VISITA TÉCNICA NO HEMOCENTRO REGIONAL DE MARABÁ/PA , no dia 03/12/2015.
JORGE LUIZ REGO, CPF:088947792-20, Contador/DAFIN, MAT: 20190271, 0,5 diaria E ANA LUISA LANGANKE PEDROSO MEIRELES, CPF: 639331102-97, Médica/DITEC, MAT: 555883152, 0,50 diaria.
Registre-se, Publique-se e Cumpra-se.
Gabinete da Presidência do Centro de Hemoterapia e Hematologia do Pará - HEMOPA - Pará, 24 de Novembro de 2015 .
DRA. ANA SUELY LEITE SARAIVA
PRESIDENTE

Protocolo 905193

PORTARIA Nº 797 de 24 de Novembro de 2015
A presidente do Centro de Hemoterapia e Hematologia do Pará - HEMOPA, no uso de suas atribuições estatutárias. Considerando a solicitação constante do Processo nº 496858/2015.
RESOLVE: Conceder diária(s) ao(s) abaixo relacionado(s), com o objetivo de PARTICIPAR DA CAMPANHA EXTERNA DE CAPTAÇÃO DE CANDIDATOS A DOADORES DE SANGUE no município de Marituba/Pa, no dia 04/12/2015.
JOSÉ RIBAMAR SANTOS RODRIGUES, C P F : 1 8 6 6 7 2 9 5 2 - 72, Servente/GEINE,MAT: 70001701,0,5 diaria, MIVALDO MONTEIRO DE MELO, CPF: 091842952-87, Eletricista/GEINE,

MAT: 541876081, 0,5 diaria, ROSÂNGELA CARVALHO SANTOS, CPF: 148970082-04, Servente/GEINE, MAT: 56133291, 0,5 diaria, WALTER CUNHA BARATA JUNIOR, CPF: 247739482-72, Motorista/GETRA, MAT: 571752811, 0,5 diaria, FRANCISCO DE ASSIS BARRETO DE CARVALHO, CPF: 306432102-10, Motorista/GETRA, MAT: 541892361, 0,5 diaria e ALVARO LUIZ SERRÃO DOS SANTOS, CPF: 184249882-72, Guarda Seg./GEINE, MAT: 55940731, 0,5 diaria.
Registre-se, Publique-se e Cumpra-se.
Gabinete da Presidência do Centro de Hemoterapia e Hematologia do Pará - HEMOPA - Pará, 24 de Novembro de 2015 .
DRA. ANA SUELY LEITE SARAIVA
PRESIDENTE

Protocolo 905194

PORTARIA Nº 798 de 25 de Novembro de 2015
A presidente do Centro de Hemoterapia e Hematologia do Pará - HEMOPA, no uso de suas atribuições estatutárias.
Considerando a solicitação constante do Processo nº 481534/2015.
RESOLVE: Conceder diária(s) ao(s) abaixo relacionado(s), com o objetivo de PARTICIPAR DA CAMPANHA EXTERNA DE CAPTAÇÃO DE CANDIDATOS A DOADORES DE SANGUE no município de Ananindeua/Pa, no dia 05/12/2015.
JOSÉ RIBAMAR SANTOS RODRIGUES, C P F : 1 8 6 6 7 2 9 5 2 - 72, Servente/GEINE,MAT: 70001701,0,5 diaria, MIVALDO MONTEIRO DE MELO, CPF: 091842952-87, Eletricista/GEINE, MAT: 541876081, 0,5 diaria,ALVARO LUIZ SERRÃO DOS SANTOS, CPF: 184249882-72, Guarda Seg./GEINE, MAT: 55940731, 0,5 diaria, GILSON RODRIGUES CARVALHO, CPF: 515528682-49, Motorista/GETRA, MAT: 541882421, 0,5 diaria, PATRICK LUCIANI RIBEIRO CAPISTRANO, CPF: 643376342-15, Motorista/GETRA, MAT: 541882811, 0,5 diaria e SHIRLIANE SILVA DE MORAES, CPF: 847236372-49. Servente/COPA, MAT: 571746631, 0,5 diaria.
Registre-se, Publique-se e Cumpra-se.
Gabinete da Presidência do Centro de Hemoterapia e Hematologia do Pará - HEMOPA - Pará, 25 de Novembro de 2015 .
DRA. ANA SUELY LEITE SARAIVA
PRESIDENTE

Protocolo 905196

FUNDAÇÃO PÚBLICA ESTADUAL
HOSPITAL DE CLÍNICAS
GASPAR VIANNA

AVISO DE LICITAÇÃO

AVISO DE LICITAÇÃO

Modalidade Pregão Eletrônico
Número: 72/2015
Objeto: Registro de Preços para aquisição eventual de Medicamentos sujeitos à Controle Especial e Anestésicos para atender a necessidade de 12 meses nas clínicas, unidades de terapia intensiva, ambulatório, centro cirúrgico e obstétrico da Fundação Pública Estadual Hospital de Clínicas Gaspar Vianna (FHCGV), conforme especificações do Termo de Referência - Anexo I, o qual é parte integrante do edital para fornecimento nos prazos e condições constantes no referido termo.
Entrega do Edital: www.comprasnet.gov.br
Observação: O horário de abertura será referente ao horário de Brasília.
Responsável pelo certame: Klyvia Suenny B. de Oliveira.
Local de Abertura: www.comprasnet.gov.br
Data de Abertura: 17/12/2015.
Hora de Abertura: 09:00hs, Horário de Brasília.
Ordenador: Ana Lydia Ledo de Castro Ribeiro Cabeça

Protocolo 905015

AVISO DE RESULTADO DE LICITAÇÃO

DECISÃO DA AUTORIDADE SUPERIOR AO RECURSO DA TOMADA DE PREÇO Nº 03/2015
OBJETO: Contratação de empresa especializada em serviços de engenharia civil, para adequação e reforma parcial do ambiente físico onde funciona a UTI Neonatal da Fundação Pública Estadual Hospital de Clínicas Gaspar Vianna (FPEHCGV), com utilização de mão de obra qualificada, fornecimento e aplicação de insumos, materiais, componentes e acessórios.
1. Considerando a Tomada de Preços nº 03/2015 que tem por objeto a contratação de empresa especializada em

serviços de engenharia civil, para adequação e reforma parcial do ambiente físico onde funciona a UTI Neonatal da Fundação Pública Estadual Hospital de Clínicas Gaspar Vianna, com utilização de mão de obra qualificada, fornecimento e aplicação de insumos, materiais, componentes e acessórios, conforme especificações do Termo de Referência;
2. Considerando o recurso apresentado pela licitante C A DA SILVA COSTA & CIA LTDA - ME contra decisão da Comissão Permanente de Licitação que a inabilitou durante a sessão ocorrida em 09/11/2015;
3. Considerando o parecer jurídico às fls. 357 a 360 que sugere o conhecimento e julgamento procedente do recurso;
4. Considerando a decisão proferida pela CPL/FHCGV ao recurso apresentado, onde reforma sua decisão no sentido de classificar a recorrente, conhecendo e dando provimento ao mesmo;
5. Decido em acompanhar a decisão exarada pela Comissão Permanente de Licitação, PROVENDO o recurso apresentado pela recorrente C A DA SILVA COSTA & CIA LTDA - ME por todos os fundamentos de fato e de direito aclarados.
Belém/PA, 24 de novembro de 2015.
Dra. Ana Lydia Lédo de Castro Ribeiro Cabeça
Diretora Presidente da FPEHCGV

Protocolo 905101

HOSPITAL REGIONAL
ABELARDO SANTOS

PORTARIA

PORTARIA Nº 155 DE 30 DE NOVEMBRO DE 2015
A DIRETORA DO HOSPITAL REGIONAL Dr. ABELARDO SANTOS, usando de suas atribuições, que lhe foram conferidas pela PORTARIA Nº 196/2015 - CCG de 11.02.2015, publicada no Diário Oficial do Estado nº 32.831 de 20.02.2015.
Considerando o Processo 2015/367867;
Considerando a IN 01/2014-AGE
Considerando que o inventário é um instrumento de controle utilizado para verificação dos bens permanentes nos órgãos da administração Pública;
Considerando a necessidade de realização anual dos inventários e avaliação dos bens patrimoniais do HRAS/SESPA.
R E S O L V E:
I. REVOGAR, a contar de 01 de Dezembro de 2015, os efeitos da Portaria 108/2015 de 01 de dezembro de 2014 que designou os integrantes da Comissão de Inventário e Avaliação dos bens Patrimoniais do HRAS.
II. DESIGNAR, a contar de 01 de Dezembro de 2015, os servidores Cleilson Costa Ferreira (Presidente), Id. Funcional 54191624-1, Agente Administrativo, Alberto de Azevedo Fonseca (membro), Matrícula 57190883-1, Agente Administrativo, Adele Melo Silva (membro), matrícula 54190810-1, para responderem pela Comissão de Inventário e Bens Patrimoniais do Hospital Regional Dr.Abelardo Santos-HRAS/SESPA.
III. Estabelecer as Como competências da Comissão:
1. Acompanhar a execução dos serviços de Apuração, catalogação e organização do acervo patrimonial;
2. Verificar a existência Física dos Bens;
3. Informar seu estado de Conservação;
4. Verificar sua necessidade na unidade Inventariada;
5. Detectar irregularidades e providenciar as devidas regularidades;
6. Registrar baixas dos bens em consonância com o Manual de gestão do Patrimônio Mobiliário do estado do Pará;
7. Elaborar Relatório Final de Inventário, contendo informações quanto aos procedimentos realizados, a listagem completa dos bens.
IV. Compete ao SEPAT/HRAS, quando necessário, fornecer informações, emitir listagem de bens, orientar e auxiliar a referida Comissão em suas ações e atividades.
PUBLIQUE-SE, REGISTRE-SE E CUMPRAS-SE.
HOSPITAL REGIONAL DR. ABELARDO SANTOS, em 30/11/2015.
Andrea Gomes de Aragão
Diretora Geral /HRAS/SESPA.

Protocolo 905322

SECRETARIA DE ESTADO
DE TRANSPORTES

TERMO ADITIVO A CONTRATO

EXTRATO DE TERMO ADITIVO DE ACRÉSCIMO DE SERVIÇOS COM REFLEXO FINANCEIRO
Nº. do Contrato: 014/2015 Nº. do termo: 1º
Data de Assinatura: 16/11/2015
Processo: 2014/436.300
Justificativa: Acréscimo e Supressão de serviços, com reflexo financeiro ao contrato, devido à necessidade de readequação de alguns itens da planilha, devidamente acolhida pelo coordenador de obras da SETRAN, devido à necessidade de adequação dos itens estabelecidos na planilha anexada nos autos, com reflexo financeiro de R\$ 21.009,73 (vinte e um mil, nove reais e setenta e três centavos).
Valor do Termo: R\$ 21.009,73 (vinte e um mil, nove reais e setenta e três centavos).
DOTAÇÃO ORÇAMENTO: Programa de Trabalho: 26.782.1350.7430 e 7433;
Fonte: 0125000000; Natureza da Despesa: 449051;
CONTRATADO
NOME: Engebrayf Engenharia LTDA
CEP: 67125-000 Logradouro: Estrada do Icuí
Guajará. Bairro: Icuí Guajará
Cidade: Ananindeua UF: PA
Nº.: 09
Complemento: Próximo a rua um do conj. Tauari.
E-mail: engebrayf@hotmail.com
Fax: (91) 3223-4254
Nº: s/nº
ORDENADOR
KLEBER FERREIRA DE MENEZES - Secretaria de Estado de Transportes

Protocolo 905289

DIÁRIA

PORTARIA Nº 270 DE 30 DE NOVEMBRO DE 2015
Fundamento Legal: Art. 145 da Lei 5.810/94
Objetivo: Acompanhar a equipe do BNDES.
Origem: Conceição do Araguaia
Destino(s): Marabá/Tucumã
Servidor (a): Jorge Antonio Rodrigues da Silva
Cargo: Engenheiro Civil
Matricula: 2048620/1
Período: 01 a 04/12/2015
Diária(s): 3,5 (três e meia)
PORTARIA Nº 271 DE 30 DE NOVEMBRO DE 2015
Fundamento Legal: Art. 145 da Lei 5.810/94
Objetivo: Conduzir o Chefe do 6º NR e a equipe do BNDES.
Origem: Conceição do Araguaia
Destino(s): Marabá/Tucumã
Servidor (a): Francisco Cordeiro da Silva
Cargo: Operador de Máquinas
Matricula: 2035200/1
Período: 01 a 04/12/2015
Diária(s): 3,5 (três e meia)
Ordenador: HELIO NUNES CARDOSO

Protocolo 905254

OUTRAS MATÉRIAS

RESULTADO DO JULGAMENTO DE HABILITAÇÃO
Modalidade: Tomada de Preços
Número: n.º 005/2015.
OBJETO: Construção de (01) uma ponte em concreto armado sobre o Igarapé Marizal (10,00m x 8,60m) no Município de Cametá, localizada no km 3,00 da PA-471, trecho: PA-151 / Vila do Carmo, sob Jurisdição do 8º Núcleo Regional.
A Secretaria de Estado de Transportes - SETRAN, através da Comissão Permanente de Licitação, convoca as empresas participantes da referida licitação, para sessão de divulgação do resultado do julgamento dos documentos de habilitação, a ocorrer no dia **02 de dezembro de 2015, às 09:30 horas**. Caso não haja interposição de recursos contra a decisão da Comissão, será dada continuidade ao certame com a abertura das Propostas de Preços.
Belém, 30 de novembro de 2015.
ERNANI LISBOA COUTINHO JÚNIOR
PRESIDENTE DA CPL/SETRAN

Protocolo 905140

RESULTADO DO JULGAMENTO DE HABILITAÇÃO
Modalidade: Tomada de Preços
Número: n.º 008/2015.
OBJETO: Reforma e Construção de pontes nas seguintes rodovias: PA-102, reforma de 05 (cinco) e construção de 07 (sete) pontes; PA-251, reforma de 03 (três) e construção de 01 (uma) pontes; PA-462, reforma de 08 (oito) pontes, todas sob jurisdição do 2º Núcleo Regional, de acordo com o quadro detalhado do Anexo V do Edital.
A Secretaria de Estado de Transportes - SETRAN, através da Comissão Permanente de Licitação, convoca as empresas participantes da referida licitação, para sessão de divulgação

do resultado do julgamento dos documentos de habilitação, a ocorrer no dia **02 de dezembro de 2015, às 13:00 horas**. Caso não haja interposição de recursos contra a decisão da Comissão, será dada continuidade ao certame com a abertura das Propostas de Preços.
Belém, 30 de novembro de 2015.
ERNANI LISBOA COUTINHO JÚNIOR
PRESIDENTE DA CPL/SETRAN

Protocolo 905151

AVISO DE LICITAÇÃO

Modalidade: Tomada de Preços
Número: n.º 009/2015.
OBJETO: Reforma e Construção de pontes nas seguintes rodovias: PA-235, reforma de 04 (quatro) pontes; PA-287, reforma de 02 (duas) pontes; PA-327, reforma de 02 (duas) pontes; PA-449, reforma de 01 (uma) ponte e construção de 02 (duas) pontes e PA-463, reforma de 07 (sete) pontes e construção de 04 (quatro) pontes, todas sob jurisdição do 6º Núcleo Regional, de acordo com o quadro detalhado do Anexo V do Edital.
A Secretaria de Estado de Transportes - SETRAN, através da Comissão Permanente de Licitação, convoca as empresas participantes da referida licitação, para sessão de divulgação do resultado do julgamento dos documentos de habilitação, a ocorrer no dia **03 de dezembro de 2015, às 09:30 horas**. Caso não haja interposição de recursos contra a decisão da Comissão, será dada continuidade ao certame com a abertura das Propostas de Preços.
Belém, 30 de novembro de 2015.
ERNANI LISBOA COUTINHO JÚNIOR
PRESIDENTE DA CPL/SETRAN

Protocolo 905157

COMPANHIA DE PORTOS E
HIDROVIAS DO ESTADO DO PARÁ

OUTRAS MATÉRIAS

Licença Prévia

A Companhia de portos e Hidrovias do Estado do Pará - CPH torna público que requereu em 25.06.2015 junto a SEMAS, a Licença Prévia para Construção do Terminal Hidroviário de Passageiros e Cargas de Almeirim, através da entrega do Relatório de Controle Ambiental protocolado com o nº 18287.

Protocolo 905032

Licença Prévia

A Companhia de portos e Hidrovias do Estado do Pará - CPH torna público que requereu em 25.06.2015 junto a SEMAS, a Licença Prévia para Construção do Terminal Hidroviário de Passageiros e Cargas de Prainha, através da entrega do Relatório de Controle Ambiental protocolado com o nº 18290.

Protocolo 905039

Licença Prévia

A Companhia de portos e Hidrovias do Estado do Pará - CPH torna público que requereu em 25.06.2015 junto a SEMAS, a Licença Prévia para Construção do Terminal Hidroviário de Passageiros e Cargas de Faro, através da entrega do Relatório de Controle Ambiental protocolado com o nº 18291.

Protocolo 905068

AGÊNCIA ESTADUAL DE REGULAÇÃO
E CONTROLE DE SERVIÇOS PÚBLICOS

OUTRAS MATÉRIAS

RESOLUÇÃO ARCON-PA Nº 004, DE 30 DE NOVEMBRO DE 2015

Fixa os novos valores das tarifas de embarque dos Terminais Rodoviários do Estado do Pará administrados pela Sociedade Nacional de Apoio Rodoviário e Turístico Ltda - SINART.
O Diretor Geral da Agência de Regulação e Controle de Serviços Públicos do Estado do Pará - ARCON/PA, no uso de suas atribuições previstas no artigo 16 e inciso I do art. 19 da Lei nº 6.099 de 30 de dezembro de 1997; e
Considerando que a Resolução CONERC Nº 02, de 28 de outubro de 2015, do Conselho Estadual de Regulação e Controle de Serviços Públicos - CONERC, publicada no DOE nº 33003 de 03/11/2015, a qual fixou o percentual de 14,26% (quatorze inteiros e vinte e seis centésimos percentuais) referente ao reajuste tarifário do período de fevereiro/2014 a Outubro/2015, sobre os valores atuais das tarifas de embarque dos terminais

Rodoviários do Estado do Pará administrados pela SINART; Considerando que o art. 2º da Resolução CONERC Nº 002/2015, determina que a Diretoria da ARCON-PA adote todos os procedimentos necessários para implementação dos novos valores das tarifas nas condições fixadas.
RESOLVE:
Art. 1º - Estabelecer, de acordo com os termos da Resolução CONERC Nº 002, de 28 de outubro de 2015, e na forma do anexo desta Resolução, as tabelas discriminando os novos valores das tarifas de embarque dos terminais rodoviários administrados pela SINART, as quais entrarão em vigor na forma do artigo 5º da Lei Estadual nº 5.922/95, 03 (três) dias após a publicação desta resolução no Diário Oficial do Estado.
Art. 2º - Para fins de divulgação dos novos valores junto aos usuários dos serviços, a SINART fica obrigada a afixar a nova tabela das tarifas de embarque em local visível nos terminais rodoviários, a partir do dia 02 de dezembro de 2015.
Art. 3º - Esta Resolução entra em vigor na data de sua publicação, revogando-se as disposições em contrário. ANDREI GUSTAVO LEITE VIANA DE CASTRO - Diretor-Geral - ARCON-PA
ANEXO ÚNICO DA RESOLUÇÃO ARCON-PA Nº 004/2015
TABELA DAS TAXAS DE EMBARQUE DA SINART

SERVIÇOS	DISCRIMINAÇÃO	TARIFA DE EMBARQUE (R\$)
TRANSPORTE RODOVIÁRIO INTERMUNICIPAL DE PASSAGEIROS CONVENCIONAL	Transporte convencional intermunicipal de curta distância - trechos iguais ou inferiores a 100 km's	R\$ 0,70
	Transporte intermunicipal convencional de média distância - trechos superiores a 100 km's e iguais ou inferiores a 200 km's	R\$ 1,62
	Transporte intermunicipal convencional de longa distância - trechos superiores a 200 km's	R\$ 1,93
TRANSPORTE RODOVIÁRIO INTERMUNICIPAL DE PASSAGEIROS COMPLEMENTAR	Transporte complementar intermunicipal de trechos iguais ou inferiores a 100 km's	R\$ 0,70
	Transporte intermunicipal complementar de trechos superiores a 100 km's e iguais ou inferiores a 200 km's	R\$ 1,62
	Transporte intermunicipal complementar de trechos superiores a 200 km's e iguais ou inferiores a 250 km's	R\$ 1,93
TRANSPORTE RODOVIÁRIO INTERMUNICIPAL DE PASSAGEIROS ALTERNATIVO	Transporte alternativo intermunicipal de curta distância - trechos iguais ou inferiores a 100 km's	R\$ 0,23
	Transporte alternativo intermunicipal de média distância - trechos superiores a 100 km's e até 250 km's	R\$ 0,67
TRANSPORTE RODOVIÁRIO INTERESTADUAL	Transporte Interestadual	R\$ 3,11

Protocolo 905284

SECRETARIA DE ESTADO
DE DESENVOLVIMENTO
AGROPECUÁRIO E DA PESCA

LICENÇA PRÊMIO

SECRETARIA DE ESTADO DE DESENVOLVIMENTO AGROPECUÁRIO E DA PESCA
PORTARIA Nº 351 DE 30 DE NOVEMBRO DE 2015
A DIRETORA ADMINISTRATIVA E FINANCEIRA, no uso de suas atribuições que lhe são conferidas,
CONSIDERANDO, o art 98 da Lei nº 5.810/94;
R E S O L V E:
CONCEDER licença Prêmio ao servidor IVALDO SANTOS DE SANTANA, matrícula 14.826/1, ocupante do cargo de Engenheiro Agrônomo, no período de 01/12/2015 a 30/12/2015, correspondente ao triênio de 1999 a 2002.
REGISTRE-SE, PUBLIQUE-SE E CUMPRE-SE
ANA PAULA DE LIMA SANDOVAL BEZERRA
Diretora Administrativa e Financeira

Protocolo 905126

CONTRATO

Contrato nº 015/2015-SEDAP

Registro de Preços do Pregão Eletrônico nº 009/2015 - SEDAP
Objeto: AQUISIÇÃO DE MATERIAIS DE EXPEDIENTE, INFORMÁTICA, MATERIAL ELÉTRICO, HIGIENE/LIMPEZA E MATERIAL GRÁFICO, correspondente ao Lote 02 do Termo de Referência do Pregão Eletrônico nº 009/2015.
Valor Total: R\$ 5.028,90
Data Assinatura: 30/11/2015
Vigência: 12 Meses
Dotação Orçamentária: Projeto Atividade: 4534 Elemento de Despesa: 3390-30 Fonte de Recurso: 0101
Contratado: EMPRESA J. E. DE OLIVEIRA RODRIGUES
Endereço: Rua Ranário, Pass. Chico Mendes, nº 11, Bairro Tapanã, Belém-PA,
CEP: 66.825-440 - Belém/PA
Ordenador: HILDEGARDO DE FIGUEIREDO NUNES

Protocolo 905197

Contrato nº 016/2015-SEDAP

Registro de Preços do Pregão Eletrônico nº 009/2015 - SEDAP
Objeto: AQUISIÇÃO DE MATERIAIS DE EXPEDIENTE, INFORMÁTICA, MATERIAL ELÉTRICO, HIGIENE/LIMPEZA E MATERIAL GRÁFICO, correspondente aos Lotes 3, Lote 4, Lote 5 e Lote 6 do Termo de Referência do Pregão Eletrônico nº 009/2015.
Valor Total: R\$ 33.950,81
Data Assinatura: 30/11/2015
Vigência: 12 Meses
Dotação Orçamentária: Projeto Atividade: 4534 Elemento de Despesa: 3390-30 Fonte de Recurso: 0101
Contratado: EMPRESA, J. R. MARQUES DE AZEVEDO
REPRESENTAÇÃO E COMÉRCIO-ME
Endereço: Av. Almirante Barroso, Pass. Rainha dos Corações, 15 - Bairro: Castanheira,
CEP: 66645-405- Belém/PA
Ordenador: HILDEGARDO DE FIGUEIREDO NUNES

Protocolo 905200

AVISO DE LICITAÇÃO

PREGÃO ELETRÔNICO-SRP Nº 013/2015 - SEDAP

A Secretaria de Estado de Desenvolvimento Agropecuário e da Pesca - SEDAP, através de seu Pregoeiro (a), comunica que realizará licitação, na modalidade Pregão Eletrônico - SRP, do tipo Menor Preço, por item, conforme abaixo:
OBJETO: REGISTRO DE PREÇOS PARA AQUISIÇÃO DE VEÍCULOS AUTOMOTORES, MÁQUINAS E EQUIPAMENTOS DE APOIO À AGRICULTURA FAMILIAR, destinados ao desenvolvimento da agricultura e demais demandas relacionadas à atuação institucional da Secretaria de Estado de Desenvolvimento Agropecuário e da Pesca - SEDAP, de acordo com as especificações estabelecidas neste Edital e seus Anexos.
DATA DE ABERTURA: 11 de Dezembro de 2015 as 08h00min (Horário Local)
ENDEREÇO ELETRÔNICO: www.comprasnet.gov.br
UASG: 925859 - Secretaria de Estado de Desenvolvimento Agropecuário e da Pesca - SEDAP (TV. DO Chaco, nº 2232, Bairro do Marco, CEP: 66.093-542, Belém/PA)
RECEBIMENTO DA PROPOSTA: A partir da disponibilização do Edital no COMPRASNET, até às 07h59min do dia 11 de dezembro de 2015 (Horário Local).
A íntegra do Edital poderá ser obtida no Portal de Compras do Governo Federal - COMPRASNET, no endereço www.comprasnet.gov.br e no Portal Eletrônico de Compras do Governo do Estado do Pará - COMPRASPARA, no endereço www.compraspara.pa.gov.br
MARIA DAS GRAÇAS DA SILVA LIMA
Pregoeiro (a)

Protocolo 905363

TERMO DE HOMOLOGAÇÃO

PREGÃO ELETRÔNICO Nº 006/2015-SEDAP/PA

Pregão Eletrônico n.º 006/2015-SEDAP/PA, referente o processo n.º 2015/241877-SEDAP/PA, decide HOMOLOGAR o resultado do aludido certame, conforme discriminado abaixo:
OBJETO: Pregão Eletrônico para AQUISIÇÃO DE MATERIAIS PARA REALIZAÇÃO DE AVALIAÇÕES DE QUALIDADE DA ÁGUA DAS PISCICULTURAS DOS PRODUTORES RURAIS ATENDIDOS PELA SEDAP.
EMPRESA VENCEDORA: FLOPTECH COMERCIO DE EQUIPAMENTOS EIRELI - ME, CNPJ: 07.756.105/0001-14, foi à vencedora do Pregão Eletrônico nº 006/2015-SEDAP do Tipo Menor Preço por ITEM: Item 1, valor total R\$ 7.500,00 (Sete mil e quinhentos reais).
EMPRESA VENCEDORA: COMERCIAL SPHERA LTDA - ME, CNPJ: 09.018.106/0001-97, foi à vencedora do Pregão Eletrônico nº 006/2015-SEDAP, Tipo Menor Preço por ITEM: Item 2 valor total R\$ 2.737,00 (Dois mil setecentos e trinta e sete reais), Item 11 valor total R\$ 889,00 (oitocentos e oitenta e nove reais).
EMPRESA VENCEDORA: ATLANTIS COMERCIO DE MAQUINAS E EQUIPAMENTOS LTDA - EPP, CNPJ: 10.596.399/0001-79, foi à vencedora do Pregão Eletrônico nº 006/2015-SEDAP, Tipo Menor Preço por ITEM: Item 8 valor total R\$ 630,00 (Seiscentos e trinta reais).
EMPRESA VENCEDORA: AGROMUNDI COMERCIO E SERVIÇOS LTDA - ME, CNPJ: 13.251.252/0001-35, foi à vencedora do Pregão Eletrônico nº 006/2015-SEDAP, Tipo Menor Preço por ITEM: Item 6 valor total R\$ 2.705,50 (Dois mil setecentos e cinco reais e cinquenta centavos), Item 7 valor total R\$ 3.908,16 (Três mil novecentos e oito reais e dezesseis centavos).
EMPRESA VENCEDORA: KD COMERCIO ATACADISTA LTDA - EPP, CNPJ: 15.567.891/0001-30, foi à vencedora do Pregão Eletrônico nº 006/2015-SEDAP, Tipo Menor Preço por ITEM: Item 10 valor total R\$ 2.374,14 (Dois mil trezentos e setenta e quatro reais e quatorze centavos).
EMPRESA VENCEDORA: COMERCIAL CONQUISTA DE EQUIPEMANTOS LTDA - ME, CNPJ: 15.812.762/0001-60, foi à vencedora do Pregão Eletrônico nº 006/2015-SEDAP, Tipo Menor Preço por ITEM: Item 5 valor total R\$ 2.000,00 (Dois mil reais).
Belém/PA, 30 de novembro de 2015.
SALVIO CARLOS FREIRE DA SILVA
Homologador Substituto

Protocolo 905084

TERMO DE ADJUDICAÇÃO

PREGÃO ELETRÔNICO Nº 006/2015-SEDAP/PA

O Pregoeiro (a) da Secretária de Estado de Desenvolvimento Agropecuário e da Pesca - SEDAP, no uso de suas atribuições e ainda considerando o resultado do Pregão Eletrônico N.º 006/2015-SEDAP/PA, referente o processo n.º 2015/241877-SEDAP/PA, decide ADJUDICAR o resultado do aludido certame, conforme discriminado abaixo:

OBJETO: Pregão Eletrônico para AQUISIÇÃO DE MATERIAIS PARA REALIZAÇÃO DE AVALIAÇÕES DE QUALIDADE DA ÁGUA DAS PISCICULTURAS DOS PRODUTORES RURAIS ATENDIDOS PELA SEDAP.
EMPRESA VENCEDORA: FLOPTECH COMERCIO DE EQUIPAMENTOS EIRELI - ME, CNPJ: 07.756.105/0001-14, foi à vencedora do Pregão Eletrônico nº 006/2015-SEDAP do Tipo Menor Preço por ITEM: Item 1, valor total R\$ 7.500,00 (Sete mil e quinhentos reais).
EMPRESA VENCEDORA: COMERCIAL SPHERA LTDA - ME, CNPJ: 09.018.106/0001-97, foi à vencedora do Pregão Eletrônico nº 006/2015-SEDAP, Tipo Menor Preço por ITEM: Item 2 valor total R\$ 2.737,00 (Dois mil setecentos e trinta e sete reais), Item 11 valor total R\$ 889,00 (oitocentos e oitenta e nove reais).
EMPRESA VENCEDORA: ATLANTIS COMERCIO DE MAQUINAS E EQUIPAMENTOS LTDA - EPP, CNPJ: 10.596.399/0001-79, foi à vencedora do Pregão Eletrônico nº 006/2015-SEDAP, Tipo Menor Preço por ITEM: Item 8 valor total R\$ 630,00 (Seiscentos e trinta reais).
EMPRESA VENCEDORA: AGROMUNDI COMERCIO E SERVIÇOS LTDA - ME, CNPJ: 13.251.252/0001-35, foi à vencedora do Pregão Eletrônico nº 006/2015-SEDAP, Tipo Menor Preço por ITEM: Item 6 valor total R\$ 2.705,50 (Dois mil setecentos e cinco reais e cinquenta centavos), Item 7 valor total R\$ 3.908,16 (Três mil novecentos e oito reais e dezesseis centavos).
EMPRESA VENCEDORA: KD COMERCIO ATACADISTA LTDA - EPP , CNPJ: 15.567.891/0001-30, foi à vencedora do Pregão Eletrônico nº 006/2015-SEDAP, Tipo Menor Preço por ITEM: Item 10 valor total R\$ 2.374,14 (Dois mil trezentos e setenta e quatro reais e quatorze centavos).
EMPRESA VENCEDORA: COMERCIAL CONQUISTA DE EQUIPEMANTOS LTDA - ME , CNPJ: 15.812.762/0001-60, foi à vencedora do Pregão Eletrônico nº 006/2015-SEDAP, Tipo Menor Preço por ITEM: Item 5 valor total R\$ 2.000,00 (Dois mil reais).
Dê-se ciência aos interessados, observadas as prescrições legais pertinentes.

Belém/PA, 30 de Novembro de 2015.
MARIA DAS GRAÇAS DA SILVA LIMA
Pregoeira/SEDAP

Protocolo 905080

APOSTILAMENTO

APOSTILAMENTO Nº 009/15
Contrato: 022/2012
Data de assinatura: 30/11/2015
Objeto: Acrescer o elemento de despesa 339030 à Dotação Orçamentária, originalmente prevista na Cláusula Sexta do contrato em comento.
Exercício: 2015
Ordenador: HILDEGARDO DE FIGUEIREDO NUNES

Protocolo 905221

SUPRIMENTO DE FUNDO

SUPRIMENTO DE FUNDOS
PORTARIA DE SUPRIMENTO Nº:104 /2015
PRAZO PARA APLICAÇÃO: 30 DIAS
PRAZO DE PRESTAÇÃO DE CONTAS: 15 DIAS
OBJETIVO: Para ocorrer com despesas no Projeto Produção de Mudás da UAGRO Santa Rosa da Regional de Santarém.
BENEFICIÁRIO: Lauriano Neto da Silva
CARGO / FUNÇÃO: Extencionista Rural II
MATRÍCULA:5066190 CPF: 38872498449
VALOR: R\$ 2.500,00 (Dois mil e quinhentos reais)
PROJ.ATV.: 146394
FONTE DE RECURSO: 0101000000 NATUREZA DA DESPESA: 339030;339036
ORDENADOR: Ana Paula de Lima Sandoval Bezerra

SUPRIMENTO DE FUNDOS
PORTARIA DE SUPRIMENTO Nº:105 /2015
PRAZO PARA APLICAÇÃO: 30 DIAS
PRAZO DE PRESTAÇÃO DE CONTAS: 15 DIAS
OBJETIVO: Para ocorrer com despesas no conserto e instalação da bomba d’água que a abastece a UAGRO de Curupé da Gerencia Regional de Castanhal.
BENEFICIÁRIO: Eduardo Barbosa de Lima
CARGO / FUNÇÃO: Gerente da UAGRO de Curupé
MATRÍCULA:5899726 CPF: 72867108268
VALOR: R\$ 500,00 (Quinhentos reais)
PROJ.ATV.: 144534
FONTE DE RECURSO: 0101000000 NATUREZA DA DESPESA: 339036
ORDENADOR: Ana Paula de Lima Sandoval Bezerra

Protocolo 905117

DIÁRIA

DIÁRIA
PORTARIA DE DIÁRIA Nº 830/2015
FUNDAMENTO LEGAL: Lei nº 5.810/94, Art. 145.
OBJETIVO: Participar de Audiência Pública referente a implantação, execução e acompanhamento do Projeto Ipirá I e II.
DESTINO: Tucuruí PERÍODO: 02/12 a 04/12/2015
Nº DE DIÁRIAS: 2 e ½ (duas e meia) diárias
VALOR: R\$ 337,50 (Trezentos e trinta e sete reais e cinquenta centavos)
BENEFICIÁRIO: Thiago Neves Cruz
MATRÍCULA: 57216522 CPF: 74572890200
CARGO: Técnico em Gestão de Pesca e Aquicultura
ORIGEM: Belém/PA
ORDENADOR: Ana Paula de lima Sandoval Bezerra

DIÁRIA
PORTARIA DE DIÁRIA Nº 831/2015
FUNDAMENTO LEGAL: Lei nº 5.810/94, Art. 145.
OBJETIVO: Transportar o servidor Thiago Neves Cruz, para participar de Audiência Pública referente a implantação, execução e acompanhamento do Projeto Ipirá I e II.
DESTINO: Tucuruí PERÍODO: 02/12 a 04/12/2015
Nº DE DIÁRIAS: 2 e ½ (duas e meia) diárias
VALOR: R\$ 337,50 R\$ (Trezentos e trinta e sete reais e cinquenta centavos)
BENEFICIÁRIO: Emerson de Souza Vieira
MATRÍCULA: 57205257 CPF: 27128792287
CARGO: Motorista ORIGEM: Belém/PA
ORDENADOR: Ana Paula de lima Sandoval Bezerra

Protocolo 905366

OUTRAS MATÉRIAS

AVISO DE LICITAÇÃO DE ITEM DESSERTO
PREGÃO ELETRÔNICO Nº 06/2015
O Pregoeiro (a) da Secretária de Estado de Desenvolvimento Agropecuário e da Pesca - SEDAP, no uso de suas atribuições e ainda considerando o resultado do Pregão Eletrônico N.º 006/2015-SEDAP/PA, referente o processo n.º 2015/2015241877-SEDAP/PA, Informa:
OBJETO: Pregão Eletrônico para AQUISIÇÃO DE MATERIAIS PARA REALIZAÇÃO DE AVALIAÇÕES DE QUALIDADE DA ÁGUA DAS PISCICULTURAS DOS PRODUTORES RURAIS ATENDIDOS PELA SEDAP.
ITEM DESERTO: ITEM 3 no valor de R\$ 219,20 (Duzentos e dezenove reais e vinte centavos); ITEM 4 no valor R\$ 499,32 (Quatrocentos e noventa e nove reais e trinta e dois centavos) e ITEM 9 no valor R\$ 696,00 (Seiscentos e noventa e seis reais) do Pregão Eletrônico nº 006/2015, realizado no dia 20/11/2015 as 10:00hs, foi considerado DESERTO, em virtude de não haver nenhuma proposta de preços cadastradas para os itens.
Belém/PA, 30 de novembro de 2015.
MARIA DAS GRAÇAS DA SILVA LIMA
Pregoeira/SEDAP

Protocolo 905076

PREGÃO ELETRÔNICO Nº 014/2015 - SEDAP
A Secretaria de Estado de Desenvolvimento Agropecuário e da Pesca – SEDAP, através de seu Pregoeiro, comunica que realizará licitação, na modalidade Pregão Eletrônico, do tipo Menor Preço, conforme abaixo:
OBJETO: CONTRATAÇÃO DE EMPRESA ESPECIALIZADA PARA REALIZAÇÃO DE CURSOS DE CAPACITAÇÃO AOS PEQUENOS AGRICULTORES, relacionados à atuação institucional da Secretaria de Estado de Desenvolvimento Agropecuário e da Pesca – SEDAP, de acordo com as especificações estabelecidas neste Edital e seus Anexos.
DATA DE ABERTURA: 11 de Dezembro de 2015 as 09h00min (Horário Local)
ENDEREÇO ELETRÔNICO: www.comprasnet.gov.br
UASG: 925859 - Secretaria de Estado de Desenvolvimento Agropecuário e da Pesca – SEDAP (TV. DO Chaco, nº 2232, Bairro do Marco, CEP: 66.093-542, Belém/PA)
RECEBIMENTO DA PROPOSTA: A partir da disponibilização do Edital no COMPRASNET, até às 09h59min do dia 11 de dezembro de 2015 (Horário Local).
A íntegra do Edital poderá ser obtida no Portal de Compras do Governo Federal – COMPRASNET, no endereço www.comprasnet.gov.br e no Portal Eletrônico de Compras do Governo do Estado do Pará – COMPRASPARÁ, no endereço www.compraspara.pa.gov.br
Carlos Mendes
Pregoeiro

Protocolo 905423

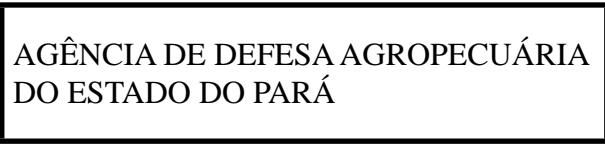

TERMO ADITIVO A CONTRATO

TERMO ADITIVO AO CONTRATO
TERMO ADITIVO DE Nº 01
EXERCÍCIO: 2015
CONTRATO DE Nº 89/2015
PARTES: ADEPARÁ e JC TELECOM SERVIÇOS DE TELECOMUNICAÇÕES LTDA- EPP

OBJETO E JUSTIFICATIVA DO ADITAMENTO: prorrogação por mais 06 (seis) meses.
DATA DA ASSINATURA: 12/11/2015
VIGÊNCIA DO ADITAMENTO: 02/12/2015 à 01/06/2016
DOTAÇÃO ORÇAMENTÁRIA:
Atividade:924668
Natureza de despesa:339033
Valor global: R\$ 2.160 (Dois mil cento e seiscenta reais)
Fonte do Recurso: 0261
ORDENADOR DE DESPESA: LUCIANO GUEDES

Protocolo 905368

TERMO ADITIVO AO CONTRATO
TERMO ADITIVO DE Nº 01
EXERCÍCIO: 2015
CONTRATO DE Nº 72/2015
PARTES: ADEPARÁ e JR DE SANTANA INFORMÁTICA
OBJETO E JUSTIFICATIVA DO ADITAMENTO: prorrogação por mais 06 (seis) meses.
DATA DA ASSINATURA: 10/11/2015
VIGÊNCIA DO ADITAMENTO: 19/11/2015 à 18/05/2016
DOTAÇÃO ORÇAMENTÁRIA:
Atividade:924668
Natureza de despesa:339033
Valor global: R\$ 7.450 (Sete mil quatrocentos e cinquenta reais)
Fonte do Recurso: 0261
ORDENADOR DE DESPESA: LUCIANO GUEDES

Protocolo 905370

Aditivo: 1
Contrato: 173/2014
Justificativa: Acrescer 25% (vinte e cinco por cento) ao valor originário do Contrato nº 173/2014, bem como o período de vigência para mais 12 (doze) meses, conforme justificativa constante no processo 2014/149540.
Fundamentação Legal: artigo 65, I, “b”, c/c, §1º, da Lei nº 8.666/93
Dotação Orçamentária:
Código do Órgão: 92
Projeto Atividade: 924534
Programa de Trabalho: 2012212974534
Elemento de Despesa: 449052
Fonte: 0261
Valor Total: R\$ 237.295,00
Partes:
CONTRATANTE: Agência de Defesa Agropecuária do Estado do Pará - ADEPARA, inscrita no CNPJ/MF sob n.º 05.470.347/0001-11, com sede na Av. Pedro Miranda, n.º 1.666-B (altos do Postama, Esquina da Tv.Angustura), Bairro da Pedreira, CEP 66.085-023, Belém/PA.
CONTRATADA: FERNANDO CARDOSO HENRIQUE - EPP, CNPJ: 20.873.575/0001-26, I.E.: 15.459.320-6, com sede na Tv. Barão do Triunfo, nº 2441-Altos, bairro da Pedreira, CEP: 66.087-270, Belém/PA.
Data de Assinatura: 24/11/2015
Foro: Belém
Ordenador: Luciano Guedes

Protocolo 905400

CONVÊNIO

TERMO DE COOPERAÇÃO TÉCNICA INSTITUCIONAL
Nº do Termo: 003/2015.
Exercício: 2015
Partes: Agência de Defesa Agropecuária do Estado do Pará-ADEPARA, CNPJ n. 05.470.347/0001-11 e Prefeitura Municipal de Tailândia, CNPJ n. 22.941.355/0001-18.
Objeto: Conjuação de esforços mútuos dos entes partícipes, visando à implantação e organização dos programas de Sanidade Agropecuária no Município de Tailândia, coordenado pela ADEPARA, através de atividades inerentes ao desenvolvimento e aperfeiçoamento bilateral da Prevenção e Coordenação dos serviços de Sanidade e Inspeção Animal e Vegetal, na área do citado Município.
Fundamento Legal: Lei Federal n. 8666/93, Art. 116 C/C Lei Estadual n. 6712/05, Art. 4º, Inciso XXXX.
Vigência: 01/12/2015 a 30/11/2016.
Valor: O presente Termo de Cooperação não prevê transferência de Recursos Financeiros entre as partes contratantes.
Foro: Comarca de Belém, Estado do Pará.
Data de Assinatura: 20/11/2015.
Endereço da Partícipe: Av. Terceira, nº 26 - CA 003 C, Bairro Santa Maria, Cidade de Tailândia/PA.
Titular da Partícipe: ROSINEI PINTO DE SOUZA
Titular da Adepará: LUCIANO GUEDES

Protocolo 905331

OUTRAS MATÉRIAS

PRORROGAÇÃO DE READAPTAÇÃO FUNCIONAL PROVISÓRIA
PORTARIA Nº 4594/2015 - ADEPARÁ, DE 30 DE NOVEMBRO DE 2015.
Matricula: 57216618/2
Servidor Efetivo: DRAUCIA DARLEN SILVA GOUVEA
Período: 27/10/2015 A 25/10/2016
Recomendações: A servidora deverá ser readaptada em funções com restrições para atendimento ao público em geral.
Laudo: 173295A/1
REGISTRA-SE, PUBLICA-SE E CUMPRAS-SE.
WEBERSON GONCALVES LUCAS
Diretor Administrativo e Financeiro.
MARGARETH SOARES DE ARAUJO
Gerente de Recursos Humanos.

Protocolo 905342

**PRORROGAÇÃO DE LICENÇA PARA TRATAMENTO DE SAÚDE
PORTARIA Nº 4595 /2015 - ADEPARÁ, DE 30 DE NOVEMBRO DE 2015.**

Matrícula: 557175279/1
Servidor Efetivo: GABRIELA COSTA DE SOUSA CUNHA
Período: 24/08/2015 A 22/12/2015
Laudos: 171621A/1 - 172612A/1 - 173222A/1
REGISTRA-SE, PUBLICA-SE E CUMPRÁ-SE.
WEBERSON GONCALVES LUCAS
Diretor Administrativo e Financeiro.
MARGARETH SOARES DE ARAÚJO
Gerente de Recursos Humanos.

Protocolo 905343

**LICENÇA PARA TRATAMENTO DE SAÚDE
PORTARIA Nº 4596 /2015 - ADEPARÁ, DE 30 DE NOVEMBRO DE 2015.**

Matrícula: 5905890/1
Servidor Efetivo: JOSUE DOS SANTOS CARVALHO
Período: 01/10/2015 A 30/10/2015
Laudo: 173142A/1
REGISTRA-SE, PUBLICA-SE E CUMPRÁ-SE.
WEBERSON GONCALVES LUCAS
Diretor Administrativo e Financeiro.
MARGARETH SOARES DE ARAÚJO
Gerente de Recursos Humanos.

Protocolo 905345

**LICENÇA PARA TRATAMENTO DE SAÚDE
PORTARIA Nº 4597/2015 - ADEPARÁ, DE 30 DE NOVEMBRO DE 2015.**

Matrícula: 54197243/1
Servidor Efetivo: KEILE MICHELLE RAMOS DA SILVA
Período: 20/10/2015 A 29/10/2015
Laudo: 432/2015
REGISTRA-SE, PUBLICA-SE E CUMPRÁ-SE.
WEBERSON GONCALVES LUCAS
Diretor Administrativo e Financeiro.
MARGARETH SOARES DE ARAÚJO
Gerente de Recursos Humanos.

Protocolo 905346

**LICENÇA MATERNIDADE
PORTARIA Nº 4598 /2015 - ADEPARÁ, DE 30 DE NOVEMBRO DE 2015.**

Matrícula: 54186964/1
Servidor Efetivo: MARIA MARGARETE MATOS DOS SANTOS
Período: 08/04/2015 A 04/10/2015.
REGISTRA-SE, PUBLICA-SE E CUMPRÁ-SE.
WEBERSON GONCALVES LUCAS
Diretor Administrativo e Financeiro.
MARGARETH SOARES DE ARAÚJO
Gerente de Recursos Humanos.

Protocolo 905347

**LICENÇA MATERNIDADE
PORTARIA Nº 4599 /2015 - ADEPARÁ, DE 30 DE NOVEMBRO DE 2015.**

Matrícula: 557175279/1
Servidor Efetivo: MICHELE ROSANA MENEZES
Período: 16/06/2015 A 12/12/2016
REGISTRA-SE, PUBLICA-SE E CUMPRÁ-SE.
WEBERSON GONCALVES LUCAS
Diretor Administrativo e Financeiro.
MARGARETH SOARES DE ARAÚJO
Gerente de Recursos Humanos.

Protocolo 905349

**LICENÇA MATERNIDADE
PORTARIA Nº 4600 /2015 - ADEPARÁ, DE 30 DE NOVEMBRO DE 2015.**

Matrícula: 5915016/1
Servidor Efetivo: NAIANE FARIAS DAS CHAGAS DE FRANÇA
Período: 31/10/2015 A 27/04/2016
REGISTRA-SE, PUBLICA-SE E CUMPRÁ-SE.
WEBERSON GONCALVES LUCAS
Diretor Administrativo e Financeiro.
MARGARETH SOARES DE ARAÚJO
Gerente de Recursos Humanos.

Protocolo 905350

Portaria: 4593/2015

Objetivo: Reunião com diretor geral, diretor administrativo e financeiro e gerente.
Fundamento Legal: Lei 5.810/94, Art. 145/149.
Origem: REDENÇÃO-PA
Destino: BELÉM-PA
Servidor:
5919656/1 / FREDSON PEREIRA DA SILVA (ASSESSOR ESPECIAL I) / 07,5 DIÁRIAS / 30/11 a 07/11/2015.
Ordenador: RITA SILVANA ELIAS ASSEF

Protocolo 905361

**EMPRESA DE ASSISTÊNCIA
TÉCNICA E EXTENSÃO RURAL DO
ESTADO DO PARÁ**

ERRATA

ERRATA DE PORTARIA

Portaria: 0816/2015, - Publicada no DOE nº33022 de 30/11/2015.

Onde se lê: Técnico em Pesca, LAURIANO NETO DA SILVA.

Leia-se: Técnico em Agropecuária, LAURIANO NETO DA SILVA.

Protocolo 905265

ERRATA DE PUBLICAÇÃO

**PORTARIA DE SUPRIMENTO DE FUNDOS Nº 383/2015
PUBLICAÇÃO NO DOE Nº 874796, DE 14/09/2015**

ONDE SE LÊ: BRAGANÇA

LEIA SE: TUCUMÁ

ORDENADOR: PAULO AMAZONAS PEDROSO

Protocolo 905301

DISPENSA DE LICITAÇÃO

DISPENSA DE LICITAÇÃO Nº 066/2015

Data assinatura: 16/11/2015

Partes: Empresa de Assistência Técnica e Extensão Rural do Estado do Pará - EMATER x Imprensa Oficial do Estado do Pará - IOEPA.
Objeto: Prestação de serviços de publicação de atos administrativos e outros atos cuja publicidade decorra de exigência legal.

FUNDAMENTO LEGAL: Art. 24, VIII, da Lei 8.666/1993, a saber:

Art. É dispensável a licitação:

(...)

VIII - para a aquisição, por pessoa jurídica de direito público interno, de bens produzidos ou serviços prestados por órgão ou entidade que integre a Administração Pública e que tenha sido criado para esse fim específico em data anterior à vigência desta Lei, desde que o preço contratado seja compatível com o praticado no mercado.
Valor Total: R\$ 82.658,00 (oitenta e dois mil, seiscentos e cinquenta e oito reais)

ORDENADOR: Paulo Amazonas Pedroso

Protocolo 905077

DISPENSA DE LICITAÇÃO Nº 075/2015

Data assinatura: 27/11/2015

Partes: Empresa de Assistência Técnica e Extensão Rural do Pará - EMATER x CENTRAIS ELÉTRICAS DO PARÁ S/A - CELPA, CNPJ: 04.895.728/0001-80.

Objeto: Contratação de empresa especializada na prestação de serviços de fornecimento de energia elétrica.

FUNDAMENTO LEGAL: Art. 24,XXII da Lei 8.666/93, a saber:

Art. É dispensável a licitação:

(...)

XXII - na contratação de fornecimento ou suprimento de energia elétrica e gás natural com concessionário, permissionário ou autorizado, segundo as normas da legislação específica; (incluído pela lei nº 9.648, de 1998);
Valor Total: faturado conforme consumo

ORDENADOR: Paulo Amazonas Pedroso

Protocolo 905226

DISPENSA DE LICITAÇÃO Nº 077/2015

Data assinatura: 30/11/2015

Partes: Empresa de Assistência Técnica e Extensão Rural do Pará - EMATER x PAULA CRISTINA BEZERRA FURTADO, CPF: 615.628.742-68.

Objeto: Contratação de Consultoria para organização e produção do livro sobre o extensionismo "Memória da ATÉR 1965-2015" referente aos 50 (cinquenta) anos da fundação da EMATER-PA.

FUNDAMENTO LEGAL: Art. 24, IV, da Lei 8.666/93, a saber:

Art. É dispensável a licitação:

(...)

IV - nos casos de emergência ou de calamidade pública, quando caracterizada urgência de atendimento de situação que possa ocasionar prejuízo ou comprometer a segurança de pessoas, obras, serviços, equipamentos e outros bens, públicos ou particulares, e somente para os bens necessários ao atendimento da situação emergencial ou calamitosa e para as parcelas de obras e serviços que possam ser concluídas no prazo máximo de 180 (cento e oitenta) dias consecutivos e ininterruptos, contados da ocorrência da emergência ou calamidade, vedada a prorrogação dos respectivos contratos;
Valor Total: R\$ 10.000,00 (dez mil reais)

ORDENADOR: Paulo Amazonas Pedroso

Protocolo 905315

SUPRIMENTO DE FUNDO

PORTARIA SUP FUNDO Nº092/15; NOME:RICARDO BARATA PEREIRA; MATRÍCULA: 555859554; FUNÇÃO: EXT. RURAL I; PROG:1348; PROJETO ATIVIDADE:6786; FONTE:0261/2856;PRAZO DE APLICAÇÃO: 15/12/2015; COMPROVAÇÃO: ATE 21/12/2015;ELEMENTO DESP.:339030 VALOR:R\$ 600,00;ORDENADOR: MARIA JOSEFA NASCIMENTO MAGALHÃES

Protocolo 905018

PORTARIASUPFUNDONº094/15NOME:OBERLANDERBARBOSA DE CASTRO; MATRÍCULA:3176061-1 FUNÇÃO: EXT. RURAL I; PROG:1348; PROJETO TIVIDADE:6786 FONTE:0261002856;PRAZO DE APLICAÇÃO: 15/12/2015;COMPROVAÇÃO: ATE 06 DIAS APOS APLICAÇÃO;ELEMENTO DESP.:339030 VALOR:R\$ 600,00 ORDENADOR: MARIA JOSEFA NASCIMENTO MAGALHÃES

Protocolo 905021

PORTARIA Nº095/15 NOME:CHEYSA PEREIRA RIBEIRO LIMA MATRÍCULA:57175768/1,FUNÇÃO: AUX ADMINISTRATIVO; PROG:1348; PROJETO TIVIDADE:6786 FONTE:0261002856;PRAZO DE APLICAÇÃO: 15/12/2015;COMPROVAÇÃO: ATE 06 DIAS APOS APLICAÇÃO;ELEMENTO DESP.:339030, VALOR:R\$600,00 ORDENADOR: MARIA JOSEFA NASCIMENTO MAGALHÃES

Protocolo 905055

PORTARIA DE SUPRIMENTO DE FUNDOS Nº 476/2015
BENEFICIÁRIO: JOSÉ NIVALDO DA SILVA SALES; MATRÍCULA: 57189844/2; FUNÇÃO: EXTENSIONISTA RURAL II; OBJETIVO: ATENDER DESPESAS DE MANUTENÇÃO DO ESLOC; MUNICÍPIO: AVEIRO; PROGRAMA: 1348; PROJETO ATIVIDADE: 6786; FONTE: 0261; ELEMENTO DE DESPESA: 339030=R\$ 800,00; 339039=R\$ 600,00; PRAZO DE APLICAÇÃO: ATE O ÚLTIMO DIA ÚTLIL DE DEZEMBRO/2015 - COMPROVAÇÃO: 15 DIAS.

ORDENADOR DE DESPESAS: PAULO AMAZONAS PEDROSO

Protocolo 905063

PORTARIA DE SUPRIMENTO DE FUNDOS Nº 477/2015

BENEFICIÁRIO: JORGE ALBERTO VILHENA DIAS; MATRÍCULA: 31795274; FUNÇÃO: TÉCNICO EM PLANEJAMENTO; OBJETIVO: ATENDER DESPESAS DE MANUTENÇÃO DA UDB; MUNICÍPIO: BRAGANÇA; PROGRAMA: 1348; PROJETO ATIVIDADE: 6786; FONTE: 0261; ELEMENTO DE DESPESA: 339030=R\$ 800,00; 339039=R\$ 600,00; PRAZO DE APLICAÇÃO: ATE O ÚLTIMO DIA ÚTLIL DE DEZEMBRO/2015 - COMPROVAÇÃO: 15 DIAS.

ORDENADOR DE DESPESAS: PAULO AMAZONAS PEDROSO

Protocolo 905064

PORTARIA DE SUPRIMENTO DE FUNDOS Nº 478/2015

BENEFICIÁRIO: ANTONIO GUILERME PEREIRA LOPES; MATRÍCULA: 3179443; FUNÇÃO: AUXILIAR DE ADMINSTRITRAÇÃO; OBJETIVO: ATENDER DESPESAS DE MANUTENÇÃO DA UDB; MUNICÍPIO: BRAGANÇA; PROGRAMA: 1348; PROJETO ATIVIDADE: 6786; FONTE: 0261; ELEMENTO DE DESPESA: 339030=R\$ 3.830,00; PRAZO DE APLICAÇÃO: ATÉ O ÚLTIMO DIA ÚTLIL DE DEZEMBRO/2015 - COMPROVAÇÃO: 15 DIAS.

ORDENADOR DE DESPESAS: PAULO AMAZONAS PEDROSO

Protocolo 905066

PORTARIA SUP FUNDO Nº096/15 NOME: MARCELO SOUZA NASCIMENTO ; MATRÍCULA:57195485, FUNÇÃO: AUXILIAR ADMINISTRATIVO; PROG:1348; PROJETO ATIVIDADE:6786, FONTE:0261/2856,PRAZO DE APLICAÇÃO: 15/12/2015;COMPROVAÇÃO: 21/12/2015;ELEMENTO DESP.:339030 VALOR:R\$ 600,00; ORDENADOR: MARIA JOSEFA NASCIMENTO MAGALHÃES

Protocolo 905075

PORTARIA Nº087/15, NOME:PATRICK CARDOSO MONTEIRO TELLES; MATRÍCULA:54197808,FUNÇÃO: AUX. ADMINISTRATIVO; PROG:1348; PROJETO TIVIDADE:6786 FONTE:0261002856;PRAZO DE APLICAÇÃO:2 6/12/2015;COMPROVAÇÃO: ATÉ 15 DIAS APOS APLICAÇÃO;ELEMENTO DESP.:339030,VALOR:R\$ 1.525,60; ORDENADOR: MARIA JOSEFA NASCIMENTO MAGALHÃES

Protocolo 905090

PORTARIA Nº088/15, NOME:PATRICK CARDOSO MONTEIRO TELLES; MATRÍCULA:54197808,FUNÇÃO: AUX. ADMINISTRATIVO; PROG:1348; PROJETO TIVIDADE:6786 FONTE:0261002856;PRAZO DE APLICAÇÃO:2 6/12/2015;COMPROVAÇÃO: ATÉ 15 DIAS APOS APLICAÇÃO;ELEMENTO DESP.:339030,VALOR:R\$ 4000,00; ORDENADOR: MARIA JOSEFA NASCIMENTO MAGALHÃES

Protocolo 905093

PORTARIA SUP FUNDO Nº097/15 NOME:SANDRO JOSÉ LOPES PINHEIRO ; MATRÍCULA:57175503,FUNÇÃO: EXT. RURAL I; PROG:1348; PROJETO ATIVIDADE:6786, FONTE:0101,PRAZO DE PLICAÇÃO:15/12/2015;COMPROVAÇÃO: 21/12/2015,ELEMENTO DESP.:339030 VALOR:R\$ 600,00 ORDENADOR: MARIA JOSEFA NASCIMENTO MAGALHÃES

Protocolo 905138

PORTARIA SUP FUNDO Nº099/15 NOME:LUIZ HELENO BARBOSA DE CASTRO ; MATRÍCULA:3174670/1 FUNÇÃO: EXT. RURAL I; PROG:1348; PROJETO ATIVIDADE:6786 FONTE:0261/2856 PRAZO DE APLICAÇÃO: 15/12/2015; COMPROVAÇÃO: ATE 21/12/2015, ELEMENTO DESP.:33903096 VALOR:R\$ 600,00; ORDENADOR: MARIA JOSEFA NASCIMENTO MAGALHÃES

Protocolo 905310

DIÁRIA

PORTARIA DE DIARIA Nº 402/2015; BENEFICIÁRIO: GENIVAL REIS DOS SANTOS; MATRÍCULA: 5639107/2; FUNÇÃO: EXTENSIONISTA RURAL I; OBJETIVO: PARTICIPAR DAS COMEMORAÇÕES DOS 50 ANOS DA EMATERNO ESCRITÓRIO CENTRAL E LEVAR VEÍCULO PARA CONCEIÇÃO DO ARAGUAIA; PERÍODO: 02 A 04/12/2015; Nº DE DIÁRIAS: 2,5; DESTINO: MARITUBA; ORDENADOR DE DESPESA: PAULO AMAZONAS PEDROSO.

Protocolo 905330

PORTARIA DE DIARIA Nº 403/2015; BENEFICIÁRIO: MANOEL ANTONIO GAIA ALVES; MATRÍCULA: 3171884/1; FUNÇÃO: EXTENSIONISTA RURAL I; OBJETIVO: PARTICIPAR DA I EXPOLEITE NO MUNICÍPIO; PERÍODO: 10 A 13/12/2015; Nº DE DIÁRIAS: 3,5; DESTINO: CONCEIÇÃO DO ARAGUAIA; ORDENADOR DE DESPESA: PAULO AMAZONAS PEDROSO.

Protocolo 905333

PORTARIA DE DIARIA Nº 404/2015; BENEFICIÁRIO: PAULO AMAZONAS PEDROSO; MATRÍCULA: 21709/6; FUNÇÃO: PRESIDENTE; OBJETIVO: PARTICIPAR DA I EXPOLEITE NO MUNICÍPIO; PERÍODO: 10 A 13/12/2015; Nº DE DIÁRIAS: 3,5; DESTINO: CONCEIÇÃO DO ARAGUAIA; ORDENADOR DE DESPESA: PAULO AMAZONAS PEDROSO.

Protocolo 905334

SECRETARIA DE ESTADO DE MEIO AMBIENTE E SUSTENTABILIDADE

TERMO DE RATIFICAÇÃO

Nesta data, RATIFICO o Termo de Inexigibilidade de Licitação nº 010/2015, com Fundamento no art.26 da Lei 8.666/93 com suas posteriores modificações.

Belém-PA, 27 de novembro de 2015.

LUIZ FERNANDES ROCHA

Secretário de Estado de Meio Ambiente e Sustentabilidade
Protocolo 905422

PORTARIA

PORTARIA Nº 1751/2015-GAB/SEMAS BELÉM, 30 DE NOVEMBRO DE 2015.

O Diretor de Gestão Administrativa e Financeira, usando das atribuições que lhe são conferidas;

RESOLVE:

I - Excluir da portaria nº 1738/2015-GAB/SEMAS de 26/11/2015, publicada no DOE Nº 33.022 de 30/11/2015, o ex-servidor WILLIAM ANDERSON MOURA DE FREITAS, Mat. 57194386/2, ocupante do cargo de Engenheiro Sanitarista.

II - Determinar à Coordenadoria de Gestão de Pessoal - CGP, que através do setor competente, tome as devidas providências ao fiel cumprimento do presente Ato.

DÊ-SE CIÊNCIA, REGISTRE-SE E CUMpra-SE.

MARCIO ANDRE DOS SANTOS LEITÃO

Diretor de Gestão Administrativa e Financeira

Protocolo 905065

SUPRIMENTO DE FUNDO

PORTARIA: 1752/2015-GAB/SEMAS DE 30 DE NOVEMBRO 2015

Prazo para Aplicação (em dias): 30

Prazo para Prestação de Contas (em dias): 10

Nome do Servidor/ Matrícula/Cargo do Servidor:

- ROSEMBERG SILVA DE SOUZA - 57175419/1 - (GERENTE)

PTRES: 274534 - Operacionalizações das Ações Administrativas

FONTE: 0116 - Fundo Estadual de Meio Ambiente

ELEMENTO:

33.90.30 - Material de Consumo - R\$ 2.000,00 - (Dois Mil Reais)
33.90.39 - Outros serviços de terceiros Pessoa Jurídica - R\$ 2.000,00 - (Dois Mil Reais)

PLANO INTERNO: 0000004534C

AÇÃO: 183704 - Manutenção do FEMa

Ordenador: MÁRCIO ANDRÉ DOS SANTOS LEITÃO

Protocolo 905262

DIÁRIA

PORTARIA Nº Nº1745/2014-GAB/SEMAS DE 27 DE NOVEMBRO DE 2015

OBJETIVO: PARTICIPAREM, DO CURSO DE FISCALIZAÇÃO AMBIENTAL QUE OCORRERÁ NO AUDITÓRIO DA SEMAS/SEDE EM BELÉM/PA.

FUNDAMENTO LEGAL: DECRETO Nº 734/1992, LEI 5.810/1994, ART.145 A 149 E ORIENTAÇÃO NORMATIVA Nº 01/2008-AGE/PA. PRAZO PARA ENTREGA DE RELATÓRIOS DE VIAGEM: 05 (CINCO) DIAS APÓS RETORNO DE VIAGEM.

ORIGEM: SANTARÉM/PA, ITAITUBA/PA, CONCEIÇÃO DO ARAGUAIA/PA, PORTEL/PA, MARABÁ/PA, ALTAMIRA/PA, CACHOEIRA DO PIRIA/PA, REDENÇÃO/PA E TUCUMÃ/PA.

DESTINO: BELÉM/PA.

PERÍODO: 22/11 A 28/11/2015 (06 e ½) DIÁRIAS

SERVIDORES:

- 5631432/1 - ADENILZA SOARES BURMANN - (POLICAL MILITAR)

- 57199188 - ALEX SILVA GOMES - (POLICAL MILITAR)

- 5674000/1 - ARTUR DANIEL DIAS DA SILVA - (POLICAL MILITAR)

- 5914093/1 - ARTUR CARLOS DE OLIVEIRA SILVA JUNIOR - (POLICAL CIVIL)

- 57221735/1 - BRENDA LORENA DA CONCEIÇÃO SOUZA - (POLICAL MILITAR)

- 5894819/1 - CAIO CARMELLO ROCHA LOBO - (POLICAL CIVIL)

- 57209784 - CARLOS OLAVO MESCHDE DA SILVEIRA - (POLICAL CIVIL)

- 5619203/2 - EDINALDO SILVA DE SOUSA - (POLICAL CIVIL)

- 5597897/1 - FRANCIVALBER ALVES DOS SANTOS - (POLICAL MILITAR)

- 57232706/1 - FRANCIANE DA SILVA SILVA - (POLICAL MILITAR)

- 5914013 - JOÃO ANTONIO FORTES NETO - (POLICAL CIVIL)

- 56840301 - JOSE IRAMAR DA SILVA MAUÉS - (POLICAL MILITAR)

- 57190551/3 - MAURICIO CORRÊA SOARES DA MOTA - (POLICAL CIVIL)

- 57230734/1 - NADJA APARECIDA CUNTO DO NASCIMENTO - (POLICAL MILITAR)

- 58875261 - PAULO RENATO BORGES DA PAIXÃO - (POLICAL MILITAR)

- 5913994/1 - PEDRO HENRIQUE CUNHA DE ANDRADE - (POLICAL

CIVIL)

- 5782180 - TARCISIO MORAES DA COSTA - (POLICAL MILITAR)

- 5914042/1 - WILLIAM LOPES CRISPIM - (POLICAL CIVIL)

ORDENADOR: MARCIO ANDRE DOS SANTOS LEITAO

Protocolo 904970

PORTARIA Nº 1747/2015-GAB/SEMAS DE 27 DE NOVEMBRO DE 2015

OBJETIVO: AOS TÉCNICOS REALIZAREM VISTORIAS TÉCNICA EM CARVOARIA PARA EMISSÃO DE PARECER TÉCNICO E AO MOTORISTA CONDUZIR VEÍCULO OFICIAL.

FUNDAMENTO LEGAL: DECRETO Nº 734/1992, LEI 5.810/1994, ART.145 A 149 E ORIENTAÇÃO NORMATIVA Nº 01/2008-AGE/PA. PRAZO PARA ENTREGA DE RELATÓRIOS DE VIAGEM: 05 (CINCO) DIAS APÓS RETORNO DE VIAGEM.

ORIGEM: BELÉM/PA

DESTINO: JACUNDÁ/PA, GOIANÉSIA DO PARÁ/PA, IPIXUNA DO PARÁ/PA E TOMÉ-ÁÇU/PA.

PERÍODO: 09/12 a 11/12/2015 (02 e ½) DIÁRIAS

SERVIDORES:

- 54189442/2 - ROSIANE DA SILVA SOUZA - (TECNICO EM GESTAO DE AGROPECUARIA)

- 57227646/3 - MICHELLE MARIA CORREA - (ENGENHEIRO FLORESTAL)

- 57194377/1 - LEONARDO SILVA DA SILVA - (MOTORISTA)

ORDENADOR: MARCIO ANDRE DOS SANTOS LEITAO

Protocolo 905079

PORTARIA Nº 1758/2015-GAB/SEMAS DE 30 DE NOVEMBRO DE 2015

OBJETIVO: COMPOR EQUIPE DE TRABALHO PARA REALIZAR ATIVIDADE DE VISTORIA.

FUNDAMENTO LEGAL: DECRETO Nº 734/1992, LEI 5.810/1994, ART.145 A 149 E ORIENTAÇÃO NORMATIVA Nº 01/2008-AGE/PA. PRAZO PARA ENTREGA DE RELATÓRIOS DE VIAGEM: 05 (CINCO) DIAS APÓS RETORNO DE VIAGEM.

ORIGEM: BELÉM/PA

DESTINO: BARCARENA/PA

PERÍODO: 25/11/2015 (½) DIÁRIA

SERVIDORES:

- 57227632/2- RENATA ELAINE SIQUEIRA MATOS - (TECNICO EM GESTAO DE MEIO AMBIENTE)

ORDENADOR: MARCIO ANDRE DOS SANTOS LEITAO

Protocolo 905312

EDITAL DE NOTIFICAÇÃO

NOTIFICAÇÃO Nº. : 80055/CONJUR/2015

À

INDUSCAL- Indústria e Comércio de Carvão Vegetal LTDA - EPP

End: ROD. BR 010, S/Nº, KM 04, BAIRRO INTERIOR

CEP: 68.633-000 Dom Eliseu - PA

Pelo presente instrumento, fica INDUSCAL INDÚSTRIA E COMÉRCIO DE CARVÃO LTDA -EPP, CNPJ Nº 04.137.227/0001-34, notificado, de acordo com o que consta nos autos do Processo Administrativo nº 598/2014, no qual foi lavrado o Auto de Infração nº 6836/2013- GEFLOR, por estar desenvolvendo a atividade produção de carvão vegetal, em face de ter um depósito (401,38 m³) de Resíduo Fonte de Energia, sem autorização ao órgão ambiental competente, visto que o produto acima, encontra-se em quantidade excedente, quando comparação saldo/pátio, sem a devida Licença do Órgão Ambiental competente, no qual a Secretária de Estado de Meio Ambiente e Sustentabilidade, em consonância com o Parecer Jurídico nº 12486/2015, nos termos que dispõe o art. 47, §1º do Decreto Federal nº 6.514/2008, enquadrando-se art. 118 inciso VI da Lei Estadual nº 5.887/95, em consonância art. 70 da Lei Federal nº 9.605/98, aplicou a penalidade de MULTA SIMPLES, no valor de 10.000 UPF's, cujo recolhimento deverá ser providenciado no prazo máximo de 10 (dez) dias, contados a partir dos 10 (dez) dias subsequentes a publicação do presente ato, nos termos do art. 138, §3º, da lei 5.887/95, de acordo com o previsto nos arts. 115; 119, II; 120, II; 122, II; todos da Lei Estadual nº 5.887/95.

Esclarecendo que a multa imposta poderá sofrer redução de 20% (vinte por cento), caso seja efetivado o pagamento no prazo de 5 (cinco) dias e a não quitação do débito no prazo de 10 (dez) dias, contados a partir dos 10 (dez) dias subsequentes a publicação do presente ato, nos termos do art. 138, §3º, da lei 5.887/95, importará no acréscimo moratório de 1% (um por cento) ao dia, calculando cumulativamente sobre o valor do debito e sua imediata inscrição em Dívida Ativa, para cobrança judicial, de acordo com o disposto nos artigos 142, Parágrafo único e 144, §1º, respectivamente, da Lei Estadual nº 5.887/95. Ademais, poderá ser feito o pedido de parcelamento da multa imposta no prazo máximo de até 5 (cinco) dias, contados do mesmo prazo referenciado, de acordo com o disposto nos artigos 3º, III e 4º do Decreto nº 1.177/08.

O autuado poderá oferecer recurso ao Conselho Estadual de Meio Ambiente, podendo produzir as provas que julgar necessárias em atendimento ao disposto no Art. 143 da Lei Estadual nº 5.887/95.

Este edital está estabelecido, conforme o art. 138, § 1º, inciso III e § 3º da Lei Estadual nº 5.887/95, não cabendo nova notificação.

Protocolo 905028

NOTIFICAÇÃO Nº. : 80078/CONJUR/2015

À

P. LOPES FERREIRA INDUSTRIA E COMÉRCIO DE MADEIRAS - ME End: RODOVIA BR 010, KM 85, S/Nº, ESTRADA DO CAUAXI, KM 01, INTERIOR.

CEP: 68632-000 Ulianópolis - PA

Pelo presente instrumento, fica P. LOPES FERREIRA COMERCIO DE MADEIRAS, CNPJ Nº 10.288.099/0001-22, notificado, de acordo com o que consta nos autos do Processo Administrativo nº 3870/2014, no qual foi lavrado o Auto de Infração nº 2357/2013-GEFLOR, em face de apresentar informações falsas aos sistemas oficiais de controle (CEPROF/SISFLORA). A serraria comprou créditos da leinad ltda a qual não existe mais fisicamente, sem a devida Licença do Órgão Ambiental competente, no qual a Secretária de Estado de Meio Ambiente e Sustentabilidade, em consonância com o Parecer Jurídico nº 11816/2014, nos termos que dispõe o artigo 82 do Decreto Federal nº 6514/2008, praticando as condutas descriminadas no art. 118, VI da Lei nº 5.887/1995, em consonância com o art. 70 da lei 9605/98 aplicou a penalidade de MULTA SIMPLES, no valor de 15.000 UPF's, cujo recolhimento deverá ser providenciado no prazo máximo de 10 (dez) dias, contados a partir dos 10 (dez) dias subsequentes a publicação do presente ato, nos termos do art. 138, §3º, da lei 5.887/95, de acordo com o previsto nos arts. 115; 119, II; 120, II; 122, II; todos da Lei Estadual nº 5.887/95. Esclarecendo que a multa imposta poderá sofrer redução de 20% (vinte por cento), caso seja efetivado o pagamento no prazo de 5 (cinco) dias e a não quitação do débito no prazo de 10 (dez) dias, contados a partir dos 10 (dez) dias subsequentes a publicação do presente ato, nos termos do art. 138, §3º, da lei 5.887/95, importará no acréscimo moratório de 1% (um por cento) ao dia, calculando cumulativamente sobre o valor do debito e sua imediata inscrição em Dívida Ativa, para cobrança judicial, de acordo com o disposto nos artigos 142, Parágrafo único e 144, §1º, respectivamente, da Lei Estadual nº 5.887/95. Ademais, poderá ser feito o pedido de parcelamento da multa imposta no prazo máximo de até 5 (cinco) dias, contados do mesmo prazo referenciado, de acordo com o disposto nos artigos 3º, III e 4º do Decreto nº 1.177/08.

O autuado poderá oferecer recurso ao Conselho Estadual de Meio Ambiente, podendo produzir as provas que julgar necessárias em atendimento ao disposto no Art. 143 da Lei Estadual nº 5.887/95.

Este edital está estabelecido, conforme o art. 138, § 1º, inciso III e § 3º da Lei Estadual nº 5.887/95, não cabendo nova notificação.

Protocolo 905040

OUTRAS MATÉRIAS

TERMO DE ADJUDICAÇÃO

PREGÃO ELETRÔNICO Nº. 020/2015-SEMAS

A Pregoeira Oficial designada pela Portaria nº 859/2015 - GAB/SEMAS de 01 de julho de 2015, no uso das atribuições que lhe são conferidas (art. 3º, IV da Lei 10.520/02) após constatação do cumprimento das exigências legais relativas ao processo licitatório, resolve ADJUDICAR o Item I do Pregão Eletrônico nº 020/2015 - SEMAS cujo objeto CONTRATAÇÃO DE EMPRESA ESPECIALIZADA NO FORNECIMENTO DE CANECAS PERSONALIZADAS, de acordo com as condições e especificações técnicas constantes no Edital, à empresa abaixo relacionada:

Item I Empresa: IVETE PRADO DE OLIVEIRA COMÉRCIO - ME CNPJ/MF: 20.055.008/0001-62				
ESPECIFICAÇÃO		QTD	V A L O R UNIT.	VALOR TOTAL
01	Caneca ecológica térmica personalizada; Capacidade: 300 ml; plástico PP 100% reciclável com composto de material reciclado na sua composição, atóxica, formada com corpo cristal com dupla parede que conserva a temperatura. Parede externa com cor. Design: Logo Conscientização Ambiental e Logo SEMAS;	1000	R\$ 9,00	R\$ 9.000,00
VALOR TOTAL DO LOTE			R\$ 9.000,00	

Belém/Pa, 01 de Dezembro de 2015.

ELIANE DE FÁTIMA LEÃO PANTOJA

PREGOEIRA/CPL/SEMAS

Protocolo 905097

TERMO DE ADJUDICAÇÃO
PREGÃO ELETRÔNICO Nº. 025/2015-SEMAS
O Pregoeiro Oficial designado pela Portaria nº 859/2015 - GAB/SEMA de 01 de julho de 2015, no uso das atribuições que lhe são conferidas (art. 3º, IV da Lei 10.520/02) após constatação do cumprimento das exigências legais relativas ao processo licitatório, resolve ADJUDICAR o Pregão Eletrônico nº 025/2015 - SEMAS cujo objeto é a CONTRATAÇÃO DE PESSOA JURÍDICA ESPECIALIZADA NO FORNECIMENTO DE PNEUMÁTICOS E SERVIÇO DE MONTAGEM E ALINHAMENTO DA DIREÇÃO, BALANCEAMENTO E CAMBAGEM, de acordo com as condições e especificações técnicas constantes no Edital, à empresa abaixo relacionada:
Empresa: L CARVALHO COMERCIO E SERVICOS EIRELI - EPP
CNPJ/MF: 20.991.432/0001-19
☐ GRUPO 01 pelo melhor lance de R\$ 41.700,00;
☐ GRUPO 03 pelo melhor lance de R\$ 13.235,00;
☐ GRUPO 04 pelo melhor lance de R\$ 13.680,00;
☐ GRUPO 05 pelo melhor lance de R\$ 13.945,00;
☐ ITEM 20 pelo melhor lance de R\$ 5.757,50.
Informamos que o GRUPO 02 foi cancelado na aceitação.
Belém/Pa, 30 de Novembro de 2015.
THIAGO DE JESUS MACEDO COELHO
PREGOEIRO/CPL/SEMAS

Protocolo 905395

**INSTITUTO DE DESENVOLVIMENTO
FLORESTAL E DA BIODIVERSIDADE
DO ESTADO DO PARÁ**

PORTARIA

PORTARIA Nº. 767 DE 26 DE NOVEMBRO DE 2015
Autoriza cessão de servidora.
O Presidente do Instituto de Desenvolvimento Florestal e da Biodiversidade do Estado do Pará, no uso das atribuições conferidas pelo Decreto Estadual de 01 de janeiro de 2015, publicado no Diário Oficial nº. 32.798, de 01 de janeiro de 2015; CONSIDERANDO o Art.31 da Lei Estadual nº.5.810, de 24/01/1994;
CONSIDERANDO o Decreto Estadual nº648 de 17 de janeiro de 2013;
CONSIDERANDO o Processo nº.2015/486309;
RESOLVE:
Art.1º - Autorizar a cessão da servidora Larissa Américo Regis, matrícula nº.57201040, ocupante do cargo de Técnica em Administração e Finanças - Administração, lotada na Diretoria de Gestão Administrativa e Financeira deste Instituto, com ônus para a Secretaria de Estado de Planejamento - SEPLAN, a contar de 01 de janeiro de 2016.
PUBLIQUE-SE, REGISTRE-SE E CUMPRÁ-SE.
THIAGO VALENTE NOVAES

Protocolo 905137

PORTARIA N.º 791 DE 30 DE NOVEMBRO DE 2015.
O Presidente do Instituto de Desenvolvimento Florestal e da Biodiversidade do Estado do Pará, no uso das suas atribuições conferidas pelo Decreto Estadual de 01 de janeiro de 2015, publicado no Diário Oficial nº 32.798, de 01 de janeiro de 2015; Considerando os termos do Processo n.º2015/463138, da Sindicância, constituída pela Portaria nº 668 de 21 de outubro de 2015, publicada em D.O.E. nº 32.997 em 22 de outubro de 2015;
Em decorrência da impossibilidade de finalização da Sindicância Acusatória nº 2015/463138 no prazo inicialmente estabelecido, haja vista a necessidade de ouvir diversas testemunhas nas cidades de Monte Alegre/PA e Belém, defiro o pedido do Presidente da referida Sindicância visando à prorrogação do prazo para a sua conclusão por mais trinta (30) dias, *ex vi* do disposto no art. 201, parágrafo único, do RJU Pará.
Publique-se e intime-se.
Belém, 21 de novembro de 2015.
THIAGO VALENTE NOVAES
Presidente do Ideflor-bio

Protocolo 905222

PORTARIA Nº. 793 DE 30 DE NOVEMBRO DE 2015
O Presidente do Instituto de Desenvolvimento Florestal e da Biodiversidade do Estado do Pará, no uso das atribuições conferidas pelo Decreto Estadual de 01 de janeiro de 2015, publicado no Diário Oficial nº. 32.798, de 01 de janeiro de 2015. RESOLVE:
Art. 1º - Autorizar o servidor, militar, do Batalhão da Polícia Ambiental Cláudio Márcio Aleixo Ferreira, matrícula nº.5732581, Carteira Nacional de Habilitação nº.04198950413, dirigir veículo

Ford, modelo Ranger, Placa LSL 5483 a serviço deste Instituto, com deslocamento: Marabá - Novo Progresso/Interior da Flota Iriri/Belém, no período de 01 a 15/12/2015.
PUBLIQUE-SE, REGISTRE-SE E CUMPRÁ-SE.
THIAGO VALENTE NOVAES

Protocolo 905326

TÉRMINO DE VÍNCULO DE SERVIDOR

PORTARIA Nº.790 DE 30 DE NOVEMBRO DE 2015
Exonera servidora.
O Presidente do Instituto de Desenvolvimento Florestal e da Biodiversidade do Estado do Pará, no uso das atribuições conferidas pelo Decreto Estadual de 01 de janeiro de 2015, publicado no Diário Oficial nº. 32.798, de 01 de janeiro de 2015. RESOLVE:
Exonerar, a servidora Lucidea Maria Pinto da Silva, do cargo em comissão de Secretário de Diretoria, GEP-DAS-011.1, nos termos do Art. 60, I da Lei Estadual nº. 5.810, de 24 de janeiro de 1994, a contar de 01 de Janeiro de 2016.
PUBLIQUE-SE, REGISTRE-SE E CUMPRÁ-SE.
THIAGO VALENTE NOVAES

Protocolo 905133

PORTARIA Nº.794 DE 30 DE NOVEMBRO DE 2015
Exonera servidora.
O Presidente do Instituto de Desenvolvimento Florestal e da Biodiversidade do Estado do Pará, no uso das atribuições conferidas pelo Decreto Estadual de 01 de janeiro de 2015, publicado no Diário Oficial nº. 32.798, de 01 de janeiro de 2015. RESOLVE:
Exonerar, a servidora Marlene do Socorro de Brito, do cargo em comissão de Secretário de Gabinete, GEP-DAS-011.2, nos termos do Art. 60, I da Lei Estadual nº. 5.810, de 24 de janeiro de 1994, a contar de 01 de Janeiro de 2016.
PUBLIQUE-SE, REGISTRE-SE E CUMPRÁ-SE.
THIAGO VALENTE NOVAES

Protocolo 905381

EXTRATO DE DISTRATO DE CONTRATO DE SERVIDOR TEMPORÁRIO
PARTES: INSTITUTO DE DESENVOLVIMENTO FLORESTAL E DA BIODIVERSIDADE DO ESTADO DO PARÁ e AMANDA DELFINA COELHO CARDOSO
FUNÇÃO: Assistente Administrativo
DATA DO DESLIGAMENTO: 01/01/2016
ORDENADOR DE DESPESA: Thiago Valente Novaes

Protocolo 905389

AVISO DE LICITAÇÃO

Modalidade: Pregão Eletrônico
Número: 031/2015
Objeto: O presente procedimento licitatório tem por objeto a CONTRATAÇÃO DE PESSOA FÍSICA OU JURÍDICA ESPECIALIZADA EM PRESTAÇÃO DE SERVIÇOS DE ARTE GRÁFICA, de acordo com as condições e especificações constantes do Anexo I - Termo de Referência do edital.
Entrega do Edital: 01/12/2015
Responsável pelo certame: HILDA ELIZABETH SOUTO DE VASCONCELOS OLIVEIRA
Local de Abertura: www.comprasnet.gov.br
Data da Abertura: 14/12/2015
Hora da Abertura: 10:00
Ordenador: Thiago Valente Novaes

Protocolo 905223

DIÁRIA

PORTARIA Nº. 785 DE 30 DE NOVEMBRO DE 2015.
O Presidente do Instituto de Desenvolvimento Florestal e da Biodiversidade do Estado do Pará, no uso das atribuições conferidas pelo Decreto Estadual de 01 de janeiro de 2015, publicado no Diário Oficial nº. 32.798, de 01 de janeiro de 2015. RESOLVE:
Conceder 4,1/2 (quatro e meia) diárias ao servidor Djavan Ulisses de Lima Farias, matrícula 54186774, ocupante do cargo de Extensionista Rural II e Roseline Barbosa Henrique Rezende, matrícula nº. 5921264, ocupante do cargo de Técnica em Gestão Ambiental, a cada servidor para atender as despesas de viagem a Vitória do Xingu. Objetivo: Instalação de kits para beneficiamento primário de produtos agroflorestais, no período de 07 a 11/12/2015, conforme o processo nº. 2015/523313 e o Art.145 da Lei Estadual nº. 5.810 de 24/01/1994.
PUBLIQUE-SE, REGISTRE-SE E CUMPRÁ-SE.
THIAGO VALENTE NOVAES

Protocolo 905181

PORTARIA Nº. 786 DE 30 DE NOVEMBRO DE 2015
O Presidente do Instituto de Desenvolvimento Florestal e da Biodiversidade do Estado do Pará, no uso das atribuições conferidas pelo Decreto Estadual de 01 de janeiro de 2015, publicado no Diário Oficial nº. 32.798, de 01 de janeiro de 2015.

RESOLVE:
Conceder 02 e 1/2 (duas e meia) diárias à servidora Cynthia Olea Dias Silva Moura, matrícula nº.5917499, ocupante da função de Técnica em Gestão Ambiental, para atender as despesas de viagem a Aveiro. Objetivo: Reunião estratégica para elaboração do cronograma de ações do projeto PROSAF-Aveiro e realização do curso de capacitação de produção de mudas por enxertia em geral, no período de 01 a 03/12/2015, conforme o processo nº. 2015/523372 e o Art.145 da Lei Estadual nº. 5.810 de 24/01/1994.
PUBLIQUE-SE, REGISTRE-SE E CUMPRÁ-SE.
THIAGO VALENTE NOVAES

Protocolo 905182

PORTARIA Nº. 787 DE 30 DE NOVEMBRO DE 2015.
O Presidente do Instituto de Desenvolvimento Florestal e da Biodiversidade do Estado do Pará, no uso das atribuições conferidas pelo Decreto Estadual de 01 de janeiro de 2015, publicado no Diário Oficial nº. 32.798, de 01 de janeiro de 2015. RESOLVE:
Conceder 7 e 1/2 (sete e meia) diárias à Servidora Juliana Gomes Freitas, matrícula 57213756, ocupante do cargo de Assistente Administrativo, para atender as despesas de viagem a Monte Alegre. Objetivo: Dar suporte à reunião com o Conselho Gestor, nas atividades em parceria com a UFPA e UFPI - Curso de Capacitação dos Condutores sobra Pinturas Rupestres e realizar atividades administrativas na Sede do PEMA, no período de 08 a 15/12/2015, conforme o processo nº. 2015/504204 e o Art.145 da Lei Estadual nº. 5.810 de 24/01/1994.
PUBLIQUE-SE, REGISTRE-SE E CUMPRÁ-SE.
THIAGO VALENTE NOVAES

Protocolo 905184

PORTARIA Nº. 788 DE 30 DE NOVEMBRO DE 2015.
O Presidente do Instituto de Desenvolvimento Florestal e da Biodiversidade do Estado do Pará, no uso das atribuições conferidas pelo Decreto Estadual de 01 de janeiro de 2015, publicado no Diário Oficial nº. 32.798, de 01 de janeiro de 2015. RESOLVE:
Conceder 6 e 1/2 (seis e meia) diárias à Servidora Edithe da Silva Pereira, matrícula nº.672489, ocupante do cargo de Coordenadora do Núcleo de Ciências Humanas do Museu Emílio Goeldi, para atender as despesas de viagem a Monte Alegre. Objetivo: Facilitadora do Curso de nivelamento dos condutores sobre a valorização da cultura local, no período de 09 a 15/12/2015, conforme o processo nº. 2015/504607 e o Art.145 da Lei Estadual nº. 5.810 de 24/01/1994.
PUBLIQUE-SE, REGISTRE-SE E CUMPRÁ-SE.
THIAGO VALENTE NOVAES

Protocolo 905185

PORTARIA Nº. 789 DE 30 DE NOVEMBRO DE 2015.
O Presidente do Instituto de Desenvolvimento Florestal e da Biodiversidade do Estado do Pará, no uso das atribuições conferidas pelo Decreto Estadual de 01 de janeiro de 2015, publicado no Diário Oficial nº. 32.798, de 01 de janeiro de 2015. RESOLVE:
Conceder 04 e 1/2 (quatro e meia) diárias à Servidora Maria da Conceição Soares Meneses Lage, matrícula nº.SIAPE 0423453, ocupante do cargo de Professora/Diretora do Centro de Ciências da Natureza - CCN-UFPI, para atender as despesas de viagem a Monte Alegre. Objetivo: Realizar visita aos Sítios (Serra da Lua, Gruta Itatupaoca, Pedra do mirante, Caverna da Pedra Pintada, Painei do Pilão e Pedra do Pilão, Coroatá) com arte rupestre, que serão avaliados para fins de elaboração do projeto de conservação e ministrar palestra sobre conservação da arte rupestre para técnicos do Ideflor-bio, membros do Conselho Gestor do Parque, condutores do Parque e Professores do Município, no período de 09 a 13/12/2015, conforme o processo nº. 2015/504579 e o Art.145 da Lei Estadual nº. 5.810 de 24/01/1994.
PUBLIQUE-SE, REGISTRE-SE E CUMPRÁ-SE.
THIAGO VALENTE NOVAES

Protocolo 905188

OUTRAS MATÉRIAS

CHAMADA PÚBLICA

O Conselho Reserva de Desenvolvimento Sustentável - RDS Alcobaça, órgão de constituição paritária entre Poder Público e sociedade civil, criado em decorrência da Lei 9.985/2000, que instituiu o Sistema Nacional de Unidades de Conservação SNUC, torna público que se encontra em processo de renovação, disponibilizando 01 (uma) vaga para novas organizações advindas da sociedade civil e 01 (uma) vaga para o Poder Público. As organizações da sociedade civil interessadas a participarem do Órgão Colegiado deverão formalizar suas intenções perante a Diretoria de Gestão e Monitoramento de Unidades de Conservação localizada no Parque Estadual do Utinga, Av. João Paulo II, s/n, bairro Curió-Utinga, no horário das 08:00h às 17:00h ou a Gerencia da Região Administrativa Lago de Tucuruí, localizada na Rua Groelândia, nº 01 - Vila Marabá - Tucuruí, até o dia 15 de dezembro de 2015 encaminhando, Sociedade

Civil: CNPJ e Ato Constitutivo atualizados; Ata de eleição da atual diretoria; Ata de eleição dos conselheiros a representar a organização; Documento que comprove atuação mínima de dois anos na Região do Lago de Tucuruí; Cópia dos documentos de identidade, CPF e contatos (endereço, telefone e email) dos conselheiros. Tratando-se de Poder Público: Ofício dirigido pelo chefe do órgão público, ou entidade, indicando dois servidores próprios a representá-lo; Cópia dos documentos de identidade, CPF e contatos (endereço, telefone e email) dos conselheiros. As organizações interessadas deverão, ainda, realizar sustentação oral, com prazo máximo de 05 minutos, perante o Conselho, em reunião a ocorrer no dia 18 de dezembro de 2015, às 9h00min, no Auditório da Sede do Mosaico Lago de Tucuruí, no município de Tucuruí. A sustentação oral deverá abordar o histórico da organização e a forma pelo qual a organização contribui, ou contribuirá, com a gestão da RDS Alcobaça. De acordo com o SNUC, a representação da sociedade civil nos conselhos de unidades de conservação deve contemplar, quando couber, a comunidade científica e organizações não governamentais ambientalistas com atuação comprovada na região da unidade, população residente e do entorno, população tradicional, proprietários de imóveis no interior da unidade, trabalhadores e setor privado atuantes na região e representantes dos Comitês de Bacia Hidrográfica (decreto federal 4.340/2002). O Conselho da RDS Alcobaça deliberará sobre o ingresso de novas organizações em reunião específica.

Belém, 16 de novembro de 2015.
MARIANA BOGÉA DE SOUZA
Presidente do Conselho da RDS ALCOBAÇA

Protocolo 905391

NÚCLEO EXECUTOR DO PROGRAMA MUNICÍPIOS VERDES

CONTRATO

EXTRATO DE CONTRATO

Exercício: 2015
Contrato: 012/2015 - NEPMV
Licitação: Pregão Eletrônico nº 004/2015/NEPMV
Objeto: Aquisição de 01 (um) Projetor de Multimídia - Datashow Portátil, 01 (uma) Tela de Projeção Portátil e 04 (quatro) HD externos Portáteis.
Valor Total: R\$ 3.672,00 (Três mil seiscentos e setenta e dois reais)
Data da assinatura: 14/11/2015
Vigência: 14/11/2015 a 12/02/2016
Unidade Orçamentária: 270103
Natureza de Despesa: 449052
Atividade: 4575
Fonte de Recursos: 0101
Plano Interno: 0000004575E
Contratado: CROI COMPUTADORES LTDA
C.N.P.J.: 08.632.253/0001-90
Endereço: Rodocia BR-316, Km 03, Conj. Denise Melo, nº 3011, Bloco L1, Apto 403, Bairro Guanabará, Ananindeua/PA - CEP 67.013-000.
Ordenador: ARMINDO FELIPE ZAGALO NETO

Protocolo 905387

AVISO DE RESULTADO DE LICITAÇÃO

TERMO DE HOMOLOGAÇÃO

O Diretor Geral do Núcleo Executor do Programa Municípios Verdes - NEPMV, no exercício de suas atribuições legais estabelecidas na Lei Estadual nº 7.756/2013, posteriormente alterada pela Lei Estadual nº 8.096/2015 que vinculou o NEPMV à Secretaria de Estado de Meio Ambiente e Sustentabilidade - SEMAS, RESOLVE:

HOMOLOGAR o resultado do procedimento licitatório na modalidade Pregão Eletrônico nº 006/2015, destinada a Contratação de empresa especializada no fornecimento de material gráfico, que teve seus itens cancelados na fase de aceitação das propostas.

Item	Objeto	Qtd	Resultado
1	Cartaz modelo 1:	3.000 und	Cancelado na fase de aceitação das propostas
2	Cartaz modelo 2:	2.000 und	Cancelado na fase de aceitação das propostas

3	Folder modelo 1	5.000 und	Cancelado na fase de aceitação das propostas
4	Folder modelo 2	2.500 und	Cancelado na fase de aceitação das propostas
5	Folder modelo 3	2.500 und	Cancelado na fase de aceitação das propostas
6	Folder modelo 4	2.500 und	Cancelado na fase de aceitação das propostas
7	Boletim	40.000 und	Cancelado na fase de aceitação das propostas
8	Pasta com duas orelhas	40.000 und	Cancelado na fase de aceitação das propostas
9	Livro Manual Lar - Série Gestão Ambiental	2.000 und	Cancelado na fase de aceitação das propostas
10	Livro Relatório Anual do PMV	2.000 und	Cancelado na fase de aceitação das propostas
11	Banner e Faixa	100 m²	Cancelado na fase de aceitação das propostas
12	Cartilha	10.000 und	Cancelado na fase de aceitação das propostas

Belém-PA, 30 de novembro de 2015.
ARMINDO FELIPE ZAGALO NETO
Diretor Geral do Núcleo Executor do
Programa Municípios Verdes - NEPMV

Protocolo 905191

SECRETARIA DE ESTADO DE SEGURANÇA PÚBLICA E DEFESA SOCIAL

ERRATA

Portaria publicada no D.O.E nº 33.018 de 24.11.2015, do servidor JOSÉ MARIA ALVES MOTA (1º SGT/PM)
Onde se Lê: Portaria nº 0879/2015-SAGA
Leia-se: Portaria nº 1845/2015-SAGA

Protocolo 905202

SUPRIMENTO DE FUNDO PORTARIA Nº 2119/2015 DE 11 DE NOVEMBRO DE 2015

Prazo para Aplicação (em dias): 60
Prazo para Prestação de Contas (em dias): 15
Nome do Servidor: FATIMA LIDIA GOMES RODRIGUES
Cargo do Servidor: (Assistente Administrativo)
Matrícula: 3158527/1
Programa de Trabalho: 216336
Fonte do Recurso: 0101000000
Natureza da Despesa: 339030. Valor: R\$ 2.000,00
Ordenador: CLAUDIO JORGE DA COSTA LIMA
Secretário Adjunto de Gestão Administrativa/SEGUP

Protocolo 905183

SUPRIMENTO DE FUNDO PORTARIA Nº 2173/2015-SAGA DE 26 DE NOVEMBRO DE 2015

Prazo para Aplicação (em dias): 60
Prazo para Prestação de Contas (em dias): 15
Nome do Servidor: ANTONIO ERNANDES MARQUES DA COSTA
Cargo do Servidor: (ASSESSOR II)
Matrícula: 57195713/2
Programa de Trabalho: 216352
Fonte do Recurso: 0101000000
Natureza da Despesa: 339030. Valor: R\$ 400,00
Ordenador: CLAUDIO JORGE DA COSTA LIMA
Secretário Adjunto de Gestão Administrativa/SEGUP

Protocolo 905187

OUTRAS MATÉRIAS

EXTRATO DE REGISTRO DE PREÇOS

ATA DE REGISTRO DE PREÇOS Nº 024/2015-SEGUP/PA
ESPÉCIE: Ata de Registro de Preços nº 024/2015, firmada entre a SECRETARIA DE ESTADO DE EGURANÇA PÚBLICA E DEFESA SOCIAL DO ESTADO DO PARÁ, CNPJ/MF sob o nº

05.054.952/0001-01 e a empresa WORLD CENTER COMERCIO IMPORTAÇÃO E EXPORTAÇÃO LTDA. , CNPJ/MF sob o nº 00.211.131/0001-18. MODALIDADE: Pregão Eletrônico SRP nº 022/2015, cujo objeto é o registro de preços para eventual Aquisição de Material de Sinalização, para os órgãos e entidades do Sistema Estadual de Segurança e Pública e Defesa Social do Governo do Estado do Pará - SIEDS, destinados à: Secretaria de Estado de Segurança Pública e Defesa Social (SEGUP), Departamento de Transito (DETRAN), Polícia Militar (PM), Corpo de Bombeiros Militar (CBM), de acordo com as condições e especificações técnicas constantes no Edital do Pregão Eletrônico SRP Nº 022/2015-SEGUP/PA e seus anexos.

Item	DESCRIÇÃO DO ITEM	UND	QTD.	VALOR UNIT.	VALOR TOTAL
1	CILINDRO CANALIZADOR DE TRÁFEGO,	Und	830	276,00	229.080,00
2	BARREIRAS PLÁSTICAS HORIZONTAIS. MARCA:	Und	830	615,00	510.450,00
3	BARREIRAS PANTOGRÁFICAS REFLETIVAS	Und	620	1.348,00	835.760,00
4	BALIZADORES CÔNICOS REFLETIVOS	Und	1.000	168,00	168.000,00
6	SINALIZADORES LUMINOSOS INTERMITENTES	Und	770	229,00	176.330,00
8	PLACAS PORTÁTEIS	Und	500	389,00	194.500,00
11	CONES	Und	5.800	114,50	664.100,00

FUNDAMENTAÇÃO LEGAL: Lei Federal nº 10.520/2002, Decreto Estadual nº 876/2013 e demais legislações correlatas. DATA DE ASSINATURA: 11/11/2015. VIGÊNCIA: De 11/11/2015 a 10/11/2016. SIGNATÁRIOS: Pela SECRETARIA DE ESTADO DE SEGURANÇA PÚBLICA E DEFESA SOCIAL DO ESTADO DO PARÁ, o Senhor CLAUDIO JORGE DA COSTA LIMA, Secretário Adjunto de Gestão Administrativa; e pela Empresa WORLD CENTER COMERCIO IMPORTAÇÃO E EXPORTAÇÃO LTDA. o Senhor JORGE EDUARDO TANNURI, Diretor Comercial.

Protocolo 905098

EXTRATO DE REGISTRO DE PREÇOS

ATA DE REGISTRO DE PREÇOS Nº 025/2015-SEGUP/PA
ESPÉCIE: Ata de Registro de Preços nº 025/2015, firmada entre a SECRETARIA DE ESTADO DE EGURANÇA PÚBLICA E DEFESA SOCIAL DO ESTADO DO PARÁ, CNPJ/MF sob o nº 05.054.952/0001-01 e a empresa CARAVAN EXPORTAÇÃO & IMPORTAÇÃO DO BRASIL LTDA-EPP, CNPJ/MF sob o nº 11.669.218/0001-50. MODALIDADE: Pregão Eletrônico SRP nº 022/2015, cujo objeto é o registro de preços para eventual Aquisição de Material de Sinalização, para os órgãos e entidades do Sistema Estadual de Segurança e Pública e Defesa Social do Governo do Estado do Pará - SIEDS, destinados à: Secretaria de Estado de Segurança Pública e Defesa Social (SEGUP), Departamento de Transito (DETRAN), Polícia Militar (PM), Corpo de Bombeiros Militar (CBM), de acordo com as condições e especificações técnicas constantes no Edital do Pregão Eletrônico SRP Nº 022/2015-SEGUP/PA e seus anexos.

Item	DESCRIÇÃO DO ITEM	UND	QTD.	VALOR UNIT.	VALOR TOTAL
1	Lombada Portátil	Und	380	1.950,00	741.000,00
2	Bastão Sinalizador Eletrônico para Transito	Und	1550	78,99	122.434,50

FUNDAMENTAÇÃO LEGAL: Lei Federal nº 10.520/2002, Decreto Estadual nº 876/2013 e demais legislações correlatas. DATA DE ASSINATURA: 11/11/2015. VIGÊNCIA: De 11/11/2015 a 10/11/2016. SIGNATÁRIOS: Pela SECRETARIA DE ESTADO DE SEGURANÇA PÚBLICA E DEFESA SOCIAL DO ESTADO DO PARÁ, o Senhor CLAUDIO JORGE DA COSTA LIMA, Secretário Adjunto de Gestão Administrativa; e pela Empresa CARAVAN EXPORTAÇÃO & IMPORTAÇÃO DO BRASIL LTDA-EPP a Senhora JACQUELINE PIRES VIANA, Representante Legal.

Protocolo 905100

EXTRATO DE REGISTRO DE PREÇOS

ATA DE REGISTRO DE PREÇOS Nº 027/2015-SEGUP/PA
ESPÉCIE: Ata de Registro de Preços nº 027/2015, firmada entre a SECRETARIA DE ESTADO DE EGURANÇA PÚBLICA E DEFESA SOCIAL DO ESTADO DO PARÁ, CNPJ/MF sob o nº 05.054.952/0001-01 e a empresa VERTICE COMERCIO DE ROUPAS E ACESSORIOS

LTDA, CNPJ/MF sob o nº 08.763.888/0001-26. MODALIDADE: Pregão Eletrônico SRP nº 022/2015, cujo objeto é o registro de preços para eventual Aquisição de Material de Sinalização, para os órgãos e entidades do Sistema Estadual de Segurança e Pública e Defesa Social do Governo do Estado do Pará - SIEDS, destinados à: Secretaria de Estado de Segurança Pública e Defesa Social (SEGUP), Departamento de Transito (DETRAN), Polícia Militar (PM), Corpo de Bombeiros Militar (CBM), de acordo com as condições e especificações técnicas constantes no Edital do Pregão Eletrônico SRP Nº 022/2015-SEGUP/PA e seus anexos.

Item	DESCRIÇÃO DO ITEM	UND	QTD.	VALOR UNIT.	VALOR TOTAL
1	Capa de Chuva	Und	4.884	382,00	1.865,688,00

FUNDAMENTAÇÃO LEGAL: Lei Federal nº 10.520/2002, Decreto Estadual nº 876/2013 e demais legislações correlatas. DATA DE ASSINATURA: 11/11/2015. VIGÊNCIA: De 11/11/2015 a 10/11/2016. SIGNATÁRIOS: Pela SECRETARIA DE ESTADO DE SEGURANÇA PÚBLICA E DEFESA SOCIAL DO ESTADO DO PARÁ, o Senhor CLAUDIO JORGE DA COSTA LIMA, Secretário Adjunto de Gestão Administrativa; e pela Empresa VERTICE COMERCIO DE ROUPAS E ACESSORIOS LTDA o Senhor EURICO DAUBER NETO Empresario.

Protocolo 905102

POLÍCIA MILITAR DO PARÁ

ERRATA

ERRATA DA PORTARIA Nº 4150/15/DF

CONTIDA NO DOE Nº 32.961 DO DIA 31/08/2015
ONDE SE LE: SD PM SHEYLA RADILA SANTOS SOUZA
LEIA SE: SGT PM SHEYLA RADILA SANTOS SOUZA
ORDENADOR: ROBERTO LUIZ DE FREITAS CAMPOS

Protocolo 904674

ERRATA DA PORTARIA Nº 2748/14/DF

CONTIDA NO DOE Nº 32.677 DO DIA 04/07/2014
ONDE SE LE: PORTARIA Nº 2748-DI-DF-14
LEIA SE: PORTARIA Nº 2848-DI-DF-14
ORDENADOR: ROBERTO LUIZ DE FREITAS CAMPOS

Protocolo 905228

CONTRATO

GOVERNO DO ESTADO DO PARÁ
SECRETARIA DE ESTADO DE SEGURANÇA PÚBLICA E DEFESA SOCIAL
POLÍCIA MILITAR DO PARÁ
DIRETORIA DE APOIO LOGÍSTICO

CONTRATO ADMINISTRATIVO Nº : 040/2015-DAL/PMPA
EXERCÍCIO: 2015
OBJETO: Constitui objeto deste contrato, a CONTRATAÇÃO DE EMPRESA ESPECIALIZADA EM LOCAÇÃO DE IMPRESSORAS”, definir a forma de execução dos serviços, mediante autorização da Diretoria de Apoio Logístico da Polícia Militar do Pará (DAL/ PMPA), na proposta de preço da contratada, e demais elementos que passam a fazer parte integrante deste Contrato, e em observância às condições e exigências constantes no termo de referência.
VALOR TOTAL: R\$ 300.800,00 (trezentos mil e oitocentos reais)
DATA DA ASSINATURA: 20/11/2015
VIGÊNCIA: 20/11/2015 A 19/11/2016
Os recursos orçamentários necessários para atender às despesas decorrentes desta contratação constam do orçamento da PMPA, conforme abaixo:
Programa: 1297 - Manutenção da Gestão.
Projeto/Atividade: 26/4534 - Operacionalização das Ações Administrativas.
Elementode Despesa: 33.90.39.83 - Outros serviços Pessoa Jurídica/Serviços de cópias e Reprodução de documentosbras e Instalações.
Plano Interno: 000.000.4534C.
Fonte: 0101000000 (Tesouro de Estado).
EMPRESA CONTRATADA: empresa MAC ID COMÉRCIO, SERVIÇOS E TECNOLOGIA DA INFORMÁTICA LTDA-EPP, estabelecida na Rua Reverendo Armando Pereira, 350, SI 202,Largo da Batalha - Niterói/RJ, Cep: 24.310-400, CNPJ 11.427.054/00001-54, Inscrição Estadual 78.941.766 - RJ.
ORDENADOR: ROBERTO LUIZ DE FREITAS CAMPOS

Protocolo 905237

TERMO DE HOMOLOGAÇÃO

GOVERNO DO ESTADO DO PARÁ
POLÍCIA MILITAR DO PARÁ
COMANDO GERAL - CPL
HOMOLOGAÇÃO

O Comandante Geral da Polícia Militar do Pará, no uso de suas atribuições legais, considerando os autos do Processo Licitatório na modalidade Pregão Eletrônico nº 017/2015 - CPL/PMPA, que tem por objeto a “Aquisição de ônibus tipo executivo com capacidade entre 46 a 49 lugares, para o reaparelhamento e renovação dos veículos, otimizando os deslocamentos para o serviço policial militar” e considerando o disposto no art. 5º, inciso IV, da Lei Estadual nº 6.474/02 combinado com o art. 9º, inc. V do Decreto Estadual nº 2.069/06, RESOLVE:
01 - Homologar a decisão adotada pelo Pregoeiro da PMPA, designado através da Portaria nº 001/2015 - CPL/PMPA de 13 de janeiro de 2015, que adjudicou a proposta de preço apresentada pela empresa AGRALE S.A, de acordo com os valores constantes no referido processo;
02 - Remeter o processo licitatório à Diretoria de Apoio Logístico da Corporação, a fim de que sejam providenciadas as assinaturas dos contratos e emissão das respectivas notas de empenho.
REGISTRE-SE, PUBLIQUE-SE E CUMPRA-SE.
Quartel em Belém - PA, 30 de novembro de 2015.
ROBERTO LUIZ DE FREITAS CAMPOS - CEL QOPM
COMANDANTE GERAL DA PMPA

Protocolo 905130

SUPRIMENTO DE FUNDO
PORTARIA: 1310/15

Prazo para Aplicação (em dias): 20
Prazo para Prestação de Contas (em dias): 05
Nome do Servidor/ Cargo do Servidor/ CPF:
SUB TEN PM RAIMUNDO NONATO RODRIGUES MONTEIRO
AUXILIAR DA DAL / CPF:296.974.922-04
Fonte do Recurso 0101000000
Natureza da Despesa 339030
Valor: R\$ 252,00
Ordenador: ROBERTO LUIZ DE FREITAS CAMPOS

Protocolo 905165

SUPRIMENTO DE FUNDO
PORTARIA: 1311/15

Prazo para Aplicação (em dias): 20
Prazo para Prestação de Contas (em dias): 05
Nome do Servidor/ Cargo do Servidor/ CPF:
CB PM MARILDA PEDROSO DA CRUZ
PRAÇA DF / CPF:461.902.872-04
Fonte do Recurso 0101000000
Natureza da Despesa 339030
Valor: R\$ 2.000,00
Ordenador: ROBERTO LUIZ DE FREITAS CAMPOS

Protocolo 905167

SUPRIMENTO DE FUNDO
PORTARIA: 1312/15

Prazo para Aplicação (em dias): 20
Prazo para Prestação de Contas (em dias): 05
Nome do Servidor/ Cargo do Servidor/ CPF:
CB PM CLEIDSON FERREIRA XAVIER
PRAÇA DF / CPF:714.095.562-04
Fonte do Recurso 0101000000
Natureza da Despesa 339030
Valor: R\$ 2.000,00
Ordenador: ROBERTO LUIZ DE FREITAS CAMPOS

Protocolo 905168

DIÁRIA

PORTARIA Nº 6118- DI - DF - 15

OBJETIVO: REALIZAR DILIGÊNCIA DE IPM
FUNDAMENTO LEGAL: LEI Nº 5.119/84
MUNICÍPIO DE ORIGEM: BELÉM - PA
DESTINO(S): MUANÁ - PA.
QUANTIDADE DE DIARIA(S): 04 DIÁRIAS COMPLETAS
PERIODO: 21 A 25/09/15
SERVIDOR (ES): MAJ PM FRANCISCO GILVAN LOPES
DA NÓBREGA JÚNIOR CPF: 380.838.842-00;
SGT PM LUCIETE COSTA SILVA
CPF: 452.068.132-49
ORDENADOR: ROBERTO LUIZ DE FREITAS CAMPOS

Protocolo 904682

PORTARIA Nº 6119- DI - DF - 15

OBJETIVO: PARTICIPAR DE REUNIÃO COM GOVERNADOR DO ESTADO.
FUNDAMENTO LEGAL: LEI Nº 5.119/84
MUNICÍPIO DE ORIGEM: SANTARÉM - PA

DESTINO(S): BELÉM - PA.
QUANTIDADE DE DIARIA(S): 02 DIÁRIAS DE ALIMENTAÇÃO E 01 DE POUSADA
PERIODO: 28 A 29/09/15
SERVIDOR (ES): CEL PM HÉLDSON TOMASO PEREIRA
DE LIMA CPF: 331.152.572-87
ORDENADOR: ROBERTO LUIZ DE FREITAS CAMPOS

Protocolo 904683

PORTARIA Nº 6120- DC - DF - 15

OBJETIVO: ESCOLTA DE PRESO.
FUNDAMENTO LEGAL: LEI Nº 5.119/84
MUNICÍPIO DE ORIGEM: SANTARÉM - PA
DESTINO(S): JURUTI - PA.
QUANTIDADE DE DIARIA(S): 03 DE ALIMENTAÇÃO E 04 DE POUSADA
PERIODO: 06 A 10/07/15
SERVIDOR (ES): CB PM FRANCISCO SOLANO SILVA FERREIRA
CPF: 357.589.882-00;
CB PM OTAVIA DE SOUSA WONGHON SANTANA
CPF: 339.126.372-53;
CB PM FRANCINEI DE SA BARBOSA
CPF: 338.350.632-00;
SD PM HELDER GOMES LANGER
CPF: 922.657.072-87
ORDENADOR: ROBERTO LUIZ DE FREITAS CAMPOS

Protocolo 904684

PORTARIA Nº 6121- DC - DF - 15

OBJETIVO: ESCOLTA DE PRESO.
FUNDAMENTO LEGAL: LEI Nº 5.119/84
MUNICÍPIO DE ORIGEM: SANTARÉM - PA
DESTINO(S): ORIXIMINÁ - PA.
QUANTIDADE DE DIARIA(S): 03 DE ALIMENTAÇÃO E 03 DE POUSADA
PERIODO: 16 A 19/08/15
SERVIDOR (ES): SGT PM AMILTON DA MOTA SANTOS
CPF: 414.868.032-53;
SGT PM JADILSON ALBINO DE SOUSA LOPES
CPF: 437.524.702-91;
SGT PM ALAILSON VINHOTE FERNANDES
CPF: 370.007.052-72;
SGT PM JOEL DOS SANTOS CORREA
CPF: 458.018.512-91;
CB PM CARLOS ALBERTO MAIA DE OLIVEIRA JÚNIOR
CPF: 579.442.532-68;
CB PM EDIVÂNIA SOUSA DE JESUS
CPF: 442.200.652-53;
CB PM JACKMILLER JACKSON DO AMARAL COTA
CPF: 742.500.512-34;
CB PM IZAIAS LOPES REGO
CPF: 689.161.912-20
ORDENADOR: ROBERTO LUIZ DE FREITAS CAMPOS

Protocolo 904685

PORTARIA Nº 6122- DC - DF - 15

OBJETIVO: ESCOLTA DE PRESO
FUNDAMENTO LEGAL: LEI Nº 5.119/84
MUNICÍPIO DE ORIGEM: SANTARÉM - PA
DESTINO(S): ORIXIMINÁ - PA.
QUANTIDADE DE DIARIA(S): 03 DE ALIMENTAÇÃO E 03 DE POUSADA
PERIODO: 17 A 20/08/15
SERVIDOR (ES): SGT PM RAIMUNDO BIBIANO FERREIRA
FILHO CPF: 323.647.762-87;
SGT PM ANTONIO EDSON SOARES MARINHO
CPF: 311.821.002-87;
CB PM DANIVAL DA SILVA ALMEIDA
CPF: 495.993.992-34;
CB PM DEUZIMAR SOARES MONTEIRO DE SOUSA
CPF: 564.275.302-91;
CB PM ODIRLEY CONCEIÇÃO PEDROSO COHEN
CPF: 748.654.392-34;
SD PM CARLOS RAMON SANTOS DE CARVALHO
CPF: 784.891.802-53;
SD PM LINA KÁSSIA AZEVEDO JUSTO
CPF: 816.519.022-91
ORDENADOR: ROBERTO LUIZ DE FREITAS CAMPOS

Protocolo 904687

PORTARIA Nº 6123- DI - DF - 15

OBJETIVO: ESCOLTA DE PRESO
FUNDAMENTO LEGAL: LEI Nº 5.119/84
MUNICÍPIO DE ORIGEM: SANTARÉM - PA
DESTINO(S): ALMERIM - PA.
QUANTIDADE DE DIARIA(S): 03 DE ALIMENTAÇÃO E 04 DE POUSADA
PERIODO: 17 A 21/08/15
SERVIDOR (ES): SGT PM NEUCICLEY CONCEIÇÃO
SILVA CPF: 387.257.972-04
SD PM JOÃO BATISTA MORAES JUNIOR
CPF: 792.240.082-91
ORDENADOR: ROBERTO LUIZ DE FREITAS CAMPOS

Protocolo 904688

PORTARIA Nº 6124- DC - DF - 15
OBJETIVO: ESCOLTA DE PRESO.
FUNDAMENTO LEGAL: LEI Nº 5.119/84
MUNICÍPIO DE ORIGEM: SANTARÉM - PA
DESTINO(S): ORIXIMINÁ - PA.
QUANTIDADE DE DIARIA(S): 03 DE ALIMENTAÇÃO E 03 DE POUSADA
PERIODO: 14 A 17/07/15
SERVIDOR (ES): CB PM EDIVÂNIA SOUSA DE JESUS
CPF: 442.200.652-53;
SD PM JANDIR FARIAS BRAZ
CPF: 533.767.492-72;
SD PM RAFAEL MARTINS PEDROSO
CPF: 961.795.112-68;
SD PM JOÃO PAULO DE SOUSA REGO
CPF: 779.422.562-00
ORDENADOR: ROBERTO LUIZ DE FREITAS CAMPOS
Protocolo 904690

PORTARIA Nº 6125- DI - DF - 15
OBJETIVO: ESCOLTA DE PRESO.
FUNDAMENTO LEGAL: LEI Nº 5.119/84
MUNICÍPIO DE ORIGEM: SANTARÉM - PA
DESTINO(S): ÓBIDOS - PA.
QUANTIDADE DE DIARIA(S): 02 DE ALIMENTAÇÃO E 03 DE POUSADA
PERIODO: 28 A 31/07/15
SERVIDOR (ES): CB PM ARNOLDO BATISTA DA SILVA
CPF: 442.387.702-34
SD PM ITALO KENNEDY SANTOS SOUSA
CPF: 005.373.262-60
ORDENADOR: ROBERTO LUIZ DE FREITAS CAMPOS
Protocolo 904692

PORTARIA Nº 6126 - DI - DF - 15
OBJETIVO: ESCOLTA DE PRESO.
FUNDAMENTO LEGAL: LEI Nº 5.119/84
MUNICÍPIO DE ORIGEM: SANTARÉM - PA
DESTINO(S): ITAITUBA - PA.
QUANTIDADE DE DIARIA(S): 03 DE ALIMENTAÇÃO E 03 DE POUSADA
PERIODO: 09 A 12/07/15
SERVIDOR (ES): CB PM LAURIMAR DE AMORIM PINTO
CPF: 311.001.552-87
SD PM JASSON BRUNO FERREIRA DA MOTA
CPF: 915.254.702-72
ORDENADOR: ROBERTO LUIZ DE FREITAS CAMPOS
Protocolo 904695

PORTARIA Nº 6127- DI - DF - 15
OBJETIVO: ESCOLTA DE PRESO.
FUNDAMENTO LEGAL: LEI Nº 5.119/84
MUNICÍPIO DE ORIGEM: SANTARÉM - PA
DESTINO(S): PRAINHA - PA.
QUANTIDADE DE DIARIA(S): 03 DE ALIMENTAÇÃO E 03 DE POUSADA
PERIODO: 05 A 08/08/15
SERVIDOR (ES): CB PM EDIVÂNIA SOUSA DE JESUS
CPF: 442.200.652-53;
CB PM RAYORGEM MARLAN DOS SANTOS
CPF: 602.656.982-00
ORDENADOR: ROBERTO LUIZ DE FREITAS CAMPOS
Protocolo 904697

PORTARIA Nº 6128- DI - DF - 15
OBJETIVO: ESCOLTA DE PRESO.
FUNDAMENTO LEGAL: LEI Nº 5.119/84
MUNICÍPIO DE ORIGEM: ALMERIM - PA
DESTINO(S): LARANJAL DO JARI - AP.
QUANTIDADE DE DIARIA(S): 01 DE ALIMENTAÇÃO E 01 DE POUSADA
PERIODO: 15 A 16/07/15
SERVIDOR (ES): TEN PM GRACIETE QUEIROZ DOS SANTOS
CPF: 788.551.602-49;
CB PM RONNY DOS SANTOS COSTA
CPF: 457.911.982-72
ORDENADOR: ROBERTO LUIZ DE FREITAS CAMPOS
Protocolo 904699

PORTARIA Nº 6129- DI - DF - 15
OBJETIVO: ESCOLTA DE PRESO.
FUNDAMENTO LEGAL: LEI Nº 5.119/84
MUNICÍPIO DE ORIGEM: SANTARÉM - PA
DESTINO(S): MONTE ALEGRE - PA.
QUANTIDADE DE DIARIA(S): 03 DE ALIMENTAÇÃO E 02 DE POUSADA
PERIODO: 11 A 13/03/15
SERVIDOR (ES): SGT PM JADILSON ALBINO DE SOUSA LOPES
CPF: 437.524.702-91;
CB PM JALMIR ALMEIDA DE MORAES
CPF: 403.215.172-53;
SD PM RODOLFO COLARES REBELO
CPF: 744.315.442-91
ORDENADOR: ROBERTO LUIZ DE FREITAS CAMPOS
Protocolo 904701

PORTARIA Nº 6130- DI - DF - 15
OBJETIVO: ESCOLTA DE PRESO.
FUNDAMENTO LEGAL: LEI Nº 5.119/84
MUNICÍPIO DE ORIGEM: SANTARÉM - PA
DESTINO(S): MONTE ALEGRE - PA.
QUANTIDADE DE DIARIA(S): 03 DE ALIMENTAÇÃO E 02 DE POUSADA
PERIODO: 16 A 18/03/15
SERVIDOR (ES): CB PM CARLOS ALBERTO MAIA DE OLIVEIRA
JÚNIOR CPF: 579.442.532-68;
SD PM WILLIAM WAMBERG SIQUEIRA
CPF: 008.505.682-00
ORDENADOR: ROBERTO LUIZ DE FREITAS CAMPOS
Protocolo 904702

PORTARIA Nº 6131- DI - DF - 15
OBJETIVO: ESCOLTA DE PRESO.
FUNDAMENTO LEGAL: LEI Nº 5.119/84
MUNICÍPIO DE ORIGEM: SANTARÉM - PA.
DESTINO(S): MONTE ALEGRE - PA.
QUANTIDADE DE DIARIA(S): 03 DE ALIMENTAÇÃO E 03 DE POUSADA
PERIODO: 19 A 22/03/15
SERVIDOR (ES): SGT PM SERGIO SILVA
CPF: 570.047.812-91;
SD PM ADRIANO DA SILVA BARBOSA
CPF: 777.141.642-04
ORDENADOR: ROBERTO LUIZ DE FREITAS CAMPOS
Protocolo 904704

PORTARIA Nº 6132- DI - DF - 15
OBJETIVO: ESCOLTA DE PRESO.
FUNDAMENTO LEGAL: LEI Nº 5.119/84
MUNICÍPIO DE ORIGEM: SANTARÉM - PA
DESTINO(S): ÓBIDOS - PA.
QUANTIDADE DE DIARIA(S): 02 DE ALIMENTAÇÃO E 02 DE POUSADA
PERIODO: 08 A 10/04/15
SERVIDOR (ES): CB PM CARLOS ALBERTO MAIA DE OLIVEIRA
JÚNIOR CPF: 579.442.532-68;
CB PM LUIZ CASTRO LOPES
CPF: 320.020.092-87
ORDENADOR: ROBERTO LUIZ DE FREITAS CAMPOS
Protocolo 904705

PORTARIA Nº 6133- DI - DF - 15
OBJETIVO: ESCOLTA DE PRESO.
FUNDAMENTO LEGAL: LEI Nº 5.119/84
MUNICÍPIO DE ORIGEM: SANTARÉM - PA
DESTINO(S): PRAINHA - PA.
QUANTIDADE DE DIARIA(S): 03 DE ALIMENTAÇÃO E 03 DE POUSADA
PERIODO: 13 A 16/04/15
SERVIDOR (ES): SD PM JOÃO BATISTA MORAES
JÚNIOR CPF: 792.240.082-91;
SD PM ANDERSON LOPES DE LIMA
CPF: 800.608.892-68
ORDENADOR: ROBERTO LUIZ DE FREITAS CAMPOS
Protocolo 904706

PORTARIA Nº 6134- DC - DF - 15
OBJETIVO: ESCOLTA DE PRESO.
FUNDAMENTO LEGAL: LEI Nº 5.119/84
MUNICÍPIO DE ORIGEM: SANTARÉM - PA
DESTINO(S): PRAINHA - PA.
QUANTIDADE DE DIARIA(S): 03 DE ALIMENTAÇÃO E 04 DE POUSADA
PERIODO: 14 A 18/04/15
SERVIDOR (ES): SGT PM PAULO SÉRGIO DUTRA
VASCONCELOS CPF: 355.983.952-15;
SD PM MARCIO AMARAL FERREIRA
CPF: 962.121.792-04;
SD PM SANDRO OLÍVIO MODESTO DE SOUSA
CPF: 948.971.152-72;
SD PM MARLISSON LOPES PIMENTEL
CPF: 631.674.762-49
ORDENADOR: ROBERTO LUIZ DE FREITAS CAMPOS
Protocolo 904707

PORTARIA Nº 6135- DC - DF - 15
OBJETIVO: ESCOLTA DE PRESO.
FUNDAMENTO LEGAL: LEI Nº 5.119/84
MUNICÍPIO DE ORIGEM: ORIXIMINÁ - PA
DESTINO(S): SANTARÉM - PA.
QUANTIDADE DE DIARIA(S): 01 DE ALIMENTAÇÃO E 01 DE POUSADA
PERIODO: 07 A 08/07/15
SERVIDOR (ES): SGT PM ANASTACIO FIRMINO PORTELA
CPF: 442.170.132-72;
SGT PM FREDSON SOUSA DOS SANTOS
CPF: 431.564.012-34;
CB PM ANTONIO CARLOS DOS PASSOS LOPES
CPF: 596.164.742-00;
SD PM TONNY RAFAEL DE JESUS DOS SANTOS
CPF: 005.021.662-74
ORDENADOR: ROBERTO LUIZ DE FREITAS CAMPOS
Protocolo 904709

PORTARIA Nº 6136- DC - DF - 15
OBJETIVO: ESCOLTA DE PRESO.
FUNDAMENTO LEGAL: LEI Nº 5.119/84
MUNICÍPIO DE ORIGEM: ÓBIDOS - PA
DESTINO(S): SANTARÉM - PA.
QUANTIDADE DE DIARIA(S): 01 DE ALIMENTAÇÃO
PERIODO: 18/06/15
SERVIDOR (ES): CB PM MAURO ROBERTO BRAGA
REPOLHO CPF: 362.028.432-68;
SD PM ROSTAND BASÍLIO DE SOUSA MIRANDA
CPF: 837.398.072-53;
SD PM ROBBY WALLACE DOS SANTOS JATI
CPF: 900.230.562-15;
SD PM EVERTON DE PÁDUA ALMEIDA
CPF: 734.963.162-68
ORDENADOR: ROBERTO LUIZ DE FREITAS CAMPOS
Protocolo 904710

PORTARIA Nº 6137- DC - DF - 15
OBJETIVO: ESCOLTA DE PRESO.
FUNDAMENTO LEGAL: LEI Nº 5.119/84
MUNICÍPIO DE ORIGEM: SANTARÉM - PA
DESTINO(S): JURUTI - PA.
QUANTIDADE DE DIARIA(S): 03 DE ALIMENTAÇÃO E 03 DE POUSADA
PERIODO: 22 A 25/06/15
SERVIDOR (ES): CB PM EDNEI LUIS DOS SANTOS
FREITAS CPF: 608.569.982-49;
CB PM ARNOLDO BATISTA DA SILVA
CPF: 442.387.702-34;
SD PM JULIO JEFFERSON DA SILVA
CPF: 000.439.332-54;
SD PM VANDERLY DA SILVA FERREIRA
CPF: 681.574.282-20
ORDENADOR: ROBERTO LUIZ DE FREITAS CAMPOS
Protocolo 904712

PORTARIA Nº 6138- DI - DF - 15
OBJETIVO: ESCOLTA DE PRESO.
FUNDAMENTO LEGAL: LEI Nº 5.119/84
MUNICÍPIO DE ORIGEM: SANTARÉM - PA
DESTINO(S): MONTE ALEGRE - PA.
QUANTIDADE DE DIARIA(S): 03 DE ALIMENTAÇÃO E 02 DE POUSADA
PERIODO: 22 A 24/06/15
SERVIDOR (ES): SGT PM LINDEMBERG MEDEIROS BEZERRA
CPF: 414.217.792-34;
SGT PM JAIRO DA CUNHA COSTA
CPF: 338.666.192-00
ORDENADOR: ROBERTO LUIZ DE FREITAS CAMPOS
Protocolo 904715

PORTARIA Nº 6139- DC - DF - 15
OBJETIVO: ESCOLTA DE PRESO.
FUNDAMENTO LEGAL: LEI Nº 5.119/84
MUNICÍPIO DE ORIGEM: SANTARÉM - PA
DESTINO(S): MONTE ALEGRE - PA.
QUANTIDADE DE DIARIA(S): 03 DE ALIMENTAÇÃO E 02 DE POUSADA
PERIODO: 15 A 17/07/15
SERVIDOR (ES): CB PM DINEI GONÇALVES GOMES
CPF: 339.152.022-15;
CB PM CARLOS ALBERTO MAIA DE OLIVEIRA JÚNIOR
CPF: 579.442.532-68;
SD PM HELDER GOMES LANGER
CPF: 922.657.072-87;
SD PM MARLISSON ABREU BATISTA
CPF: 700.152.102-78
ORDENADOR: ROBERTO LUIZ DE FREITAS CAMPOS
Protocolo 904716

PORTARIA Nº 6140- DI - DF - 15
OBJETIVO: ESCOLTA DE PRESO.
FUNDAMENTO LEGAL: LEI Nº 5.119/84
MUNICÍPIO DE ORIGEM: SANTARÉM - PA
DESTINO(S): PRAINHA - PA.
QUANTIDADE DE DIARIA(S): 03 DE ALIMENTAÇÃO E 04 DE POUSADA
PERIODO: 04 A 08/08/15
SERVIDOR (ES): CB PM RAIMUNDO JOSÉ ARAÚJO
GONÇALVES CPF: 338.358.702-97;
CB PM REGINALDO SOUSA BRANCHES
CPF: 427.276.932-49;
SD PM JOÃO BATISTA MORAES JUNIOR
CPF: 792.240.082-91
ORDENADOR: ROBERTO LUIZ DE FREITAS CAMPOS
Protocolo 904718

PORTARIA Nº 6141- DC - DF - 15
OBJETIVO: ESCOLTA DE PRESO.
FUNDAMENTO LEGAL: LEI Nº 5.119/84
MUNICÍPIO DE ORIGEM: ORIXIMINÁ - PA
DESTINO(S): SANTARÉM - PA.
QUANTIDADE DE DIARIA(S): 01 DE ALIMENTAÇÃO E 01 DE POUSADA

PERIODO: 15 A 16/07/15
SERVIDOR (ES): MAJ PM WALTULIO MAUES DA GAMA
CPF: 511.663.722-00;
SGT PM FREDSON SOUSA DOS SANTOS
CPF: 431.564.012-34;
CB PM ANTONIO CARLOS DOS PASSOS LOPES
CPF: 596.164.742-00;
SD PM BRUNO DANIEL GUIMARÃES COSTA
CPF: 512.286.022-04
ORDENADOR: ROBERTO LUIZ DE FREITAS CAMPOS
Protocolo 904720

PORTARIA Nº 6142- DI - DF - 15
OBJETIVO: ESCOLTA DE PRESO
FUNDAMENTO LEGAL: LEI Nº 5.119/84
MUNICÍPIO DE ORIGEM: SANTARÉM - PA
DESTINO(S): ÓBIDOS - PA.
QUANTIDADE DE DIARIA(S): 02 DE ALIMENTAÇÃO E 03 DE
POUSADA
PERIODO: 12 A 15/08/15
SERVIDOR (ES): CB PM MOISÉS GUILHERME DA CRUZ MOTA
CPF: 338.309.592-49;
SD PM FABIO SANTOS MAIA
CPF: 520.894.522-34
ORDENADOR: ROBERTO LUIZ DE FREITAS CAMPOS
Protocolo 904721

PORTARIA Nº 6143- DI - DF - 15
OBJETIVO: ESCOLTA DE PRESO.
FUNDAMENTO LEGAL: LEI Nº 5.119/84
MUNICÍPIO DE ORIGEM: SANTARÉM - PA
DESTINO(S): ÓBIDOS - PA.
QUANTIDADE DE DIARIA(S): 03 DE ALIMENTAÇÃO E 02 DE
POUSADA
PERIODO: 03 A 05/08/15
SERVIDOR (ES): SGT PM JOEL DOS SANTOS CORRÊA
CPF: 458.018.512-91;
SD PM ELÍAS DA SILVA MELO
CPF: 648.508.892-04
ORDENADOR: ROBERTO LUIZ DE FREITAS CAMPOS
Protocolo 904722

PORTARIA Nº 6144- DC - DF - 15
OBJETIVO: ESCOLTA DE PRESO
FUNDAMENTO LEGAL: LEI Nº 5.119/84
MUNICÍPIO DE ORIGEM: SANTARÉM - PA
DESTINO(S): ÓBIDOS - PA.
QUANTIDADE DE DIARIA(S): 03 DE ALIMENTAÇÃO E 03 DE
POUSADA
PERIODO: 04 A 07/08/15
SERVIDOR (ES): CB PM JALMIR ALMEIDA DE MORAES
CPF: 403.215.172-53;
CB PM FRANCISCO SÓLANO SILVA FERREIRA
CPF: 357.589.882-00;
SD PM ANTONIO SEVERO DE SOUSA FILHO
CPF: 886.097.822-04;
SD PM AIRTON ARAÚJO DA SILVA
CPF: 001.615.252-29;
SD PM FRADERICO DE JESUS AGUIAR
CPF: 967.038.732-91;
SD PM ANDRÉ LUIZ BARROS VIEIRA JÚNIOR
CPF: 999.656.232-87
ORDENADOR: ROBERTO LUIZ DE FREITAS CAMPOS
Protocolo 904725

PORTARIA Nº 6146- DI - DF - 15
OBJETIVO: ESCOLTA DE PRESO
FUNDAMENTO LEGAL: LEI Nº 5.119/84
MUNICÍPIO DE ORIGEM: SANTARÉM - PA
DESTINO(S): MONTE ALEGRE - PA.
QUANTIDADE DE DIARIA(S): 02 DE ALIMENTAÇÃO E 02 DE
POUSADA
PERIODO: 07 A 09/07/15
SERVIDOR (ES): CB PM RAIMUNDO GILBERTO GAMA
ALVES CPF: 442.362.712-49;
CB PM REGINALDO SOUSA BRANCHES
CPF: 427.276.932-49
ORDENADOR: ROBERTO LUIZ DE FREITAS CAMPOS
Protocolo 904728

PORTARIA Nº 6146- DI - DF - 15
OBJETIVO: ESCOLTA DE PRESO
FUNDAMENTO LEGAL: LEI Nº 5.119/84
MUNICÍPIO DE ORIGEM: SANTARÉM - PA
DESTINO(S): MONTE ALEGRE - PA.
QUANTIDADE DE DIARIA(S): 02 DE ALIMENTAÇÃO E 02 DE
POUSADA
PERIODO: 07 A 09/07/15
SERVIDOR (ES): CB PM RAIMUNDO GILBERTO GAMA
ALVES CPF: 442.362.712-49;
CB PM REGINALDO SOUSA BRANCHES
CPF: 427.276.932-49
ORDENADOR: ROBERTO LUIZ DE FREITAS CAMPOS
Protocolo 904730

PORTARIA Nº 6147- DI - DF - 15
OBJETIVO: ESCOLTA DE PRESO
FUNDAMENTO LEGAL: LEI Nº 5.119/84
MUNICÍPIO DE ORIGEM: SANTARÉM - PA
DESTINO(S): BELÉM - PA.
QUANTIDADE DE DIARIA(S): 03 DE ALIMENTAÇÃO E 03 DE
POUSADA
PERIODO: 01 A 04/07/15
SERVIDOR (ES): SGT PM JAILSON REBELO PICAÑÇO
CPF: 387.786.962-91;
SGT PM LINDEMBERG MEDEIROS BEZERRA
CPF: 414.217.792-34
ORDENADOR: ROBERTO LUIZ DE FREITAS CAMPOS
Protocolo 904732

PORTARIA Nº 6148- DC - DF - 15
OBJETIVO: REALIZAR ESCOLTA
FUNDAMENTO LEGAL: LEI Nº 5.119/84
MUNICÍPIO DE ORIGEM: SANTARÉM - PA
DESTINO(S): ALMERIM - PA.
QUANTIDADE DE DIARIA(S): 04 DE ALIMENTAÇÃO E 05 DE
POUSADA
PERIODO: 06 A 11/07/15
SERVIDOR (ES): CB PM JALMIR ALMEIDA DE MORAES
CPF: 403.215.172-53;
CB PM JOSÉ VALDIR LIMA GADELHA
CPF: 323.667.282-04;
CB PM GAINETE DE OLIVEIRA BANDEIRA
CPF: 232.338.002-82;
SD PM ELÍAS DA SILVA MELO
CPF: 648.508.892-04;
SD PM MARCOS AURÉLIO PINHEIRO SOARES
CPF: 956.694.502-72;
SD PM VANDERLY DA SILVA FERREIRA
CPF: 681.574.282-20;
SD PM CARLOS RAMON SANTOS DE CARVALHO
CPF: 784.891.802-53
ORDENADOR: ROBERTO LUIZ DE FREITAS CAMPOS
Protocolo 904734

PORTARIA Nº 6149- DI - DF - 15
OBJETIVO: ATENDER CHAMADO DE JUSTIÇA
FUNDAMENTO LEGAL: LEI Nº 5.119/84
MUNICÍPIO DE ORIGEM: BELÉM - PA
DESTINO(S): MARABÁ - PA.
QUANTIDADE DE DIARIA(S): 02 DE ALIMENTAÇÃO E 02 DE
POUSADA
PERIODO: 21 A 22/10/15
SERVIDOR (ES): CB PM JONAS GOMES PINHEIRO
CPF: 578.752.272-91
ORDENADOR: ROBERTO LUIZ DE FREITAS CAMPOS
Protocolo 904736

PORTARIA Nº 6150- DI - DF - 15
OBJETIVO: PARTICIPAR DA SOLENIDADE DE 25 DE SETEMBRO
FUNDAMENTO LEGAL: LEI Nº 5.119/84
MUNICÍPIO DE ORIGEM: SANTARÉM - PA
DESTINO(S): BELÉM - PA.
QUANTIDADE DE DIARIA(S): 02 DE ALIMENTAÇÃO E 01 DE
POUSADA
PERIODO: 24 A 26/09/15
SERVIDOR (ES): SGT PM SAMUEL MARQUES DOS SANTOS
CPF: 414.444.692-15
ORDENADOR: ROBERTO LUIZ DE FREITAS CAMPOS
Protocolo 904739

PORTARIA Nº 6151- DI - DF - 15
OBJETIVO: ESCOLTA DE PRESO.
FUNDAMENTO LEGAL: LEI Nº 5.119/84
MUNICÍPIO DE ORIGEM: SANTARÉM - PA
DESTINO(S): BELÉM - PA.
QUANTIDADE DE DIARIA(S): 05 DE ALIMENTAÇÃO E 05 DE
POUSADA
PERIODO: 20 A 25/04/15
SERVIDOR (ES): SGT PM ANTONIO CARLOS FARIAS DA SILVA
CPF: 250.654.242-68;
CB PM MARISTELA GOMES PANTOJA
CPF: 387.763.592-04
ORDENADOR: ROBERTO LUIZ DE FREITAS CAMPOS
Protocolo 904742

PORTARIA Nº 6152- DI - DF - 15
OBJETIVO: ATENDER CHAMADO DA JUSTIÇA.
FUNDAMENTO LEGAL: LEI Nº 5.119/84
MUNICÍPIO DE ORIGEM: SANTARÉM - PA
DESTINO(S): RURÓPOLIS - PA.
QUANTIDADE DE DIARIA(S): 04 DE ALIMENTAÇÃO E 03 DE
POUSADA
PERIODO: 16 A 19/09/15
SERVIDOR (ES): CB PM LAURIMAR DE AMORIM PINTO
CPF: 311.001.552-87;
SD PM MARCOS PAOLO LEITE
CPF: 791.357.302-34;
SD PM JACKMILLER JACKSON DO AMARAL COTA
CPF: 742.500.512-34
ORDENADOR: ROBERTO LUIZ DE FREITAS CAMPOS
Protocolo 904744

PORTARIA Nº 6153- DI - DF - 15
OBJETIVO: ATENDER CHAMADO DE JUSTIÇA.
FUNDAMENTO LEGAL: LEI Nº 5.119/84
MUNICÍPIO DE ORIGEM: MONTE ALEGRE - PA
DESTINO(S): PRAINHA - PA.
QUANTIDADE DE DIARIA(S): 02 DE ALIMENTAÇÃO E 02 DE
POUSADA
PERIODO: 05 A 07/08/15
SERVIDOR (ES): CB PM EDIE JEFFERSON DA CRUZ
BASTOS CPF: 663.419.492-00
ORDENADOR: ROBERTO LUIZ DE FREITAS CAMPOS
Protocolo 904745

PORTARIA Nº 6154- DI - DF - 15
OBJETIVO: ATENDER CHAMADO DE JUSTIÇA.
FUNDAMENTO LEGAL: LEI Nº 5.119/84
MUNICÍPIO DE ORIGEM: MONTE ALEGRE - PA
DESTINO(S): PRAINHA - PA.
QUANTIDADE DE DIARIA(S): 02 DE ALIMENTAÇÃO E 02 DE
POUSADA
PERIODO: 03 A 05/08/15
SERVIDOR (ES): CB PM VILSON COSTA PEREIRA
CPF: 582.013.602-06;
CB PM JOSÉ ROBERTO DOS SANTOS
CPF: 648.611.632-34
ORDENADOR: ROBERTO LUIZ DE FREITAS CAMPOS
Protocolo 904747

PORTARIA Nº 6155- DI - DF - 15
OBJETIVO: ATENDER CHAMADO DE JUSTIÇA.
FUNDAMENTO LEGAL: LEI Nº 5.119/84
MUNICÍPIO DE ORIGEM: MONTE ALEGRE - PA
DESTINO(S): PRAINHA - PA.
QUANTIDADE DE DIARIA(S): 02 DE ALIMENTAÇÃO E 02 DE
POUSADA
PERIODO: 05 A 07/08/15
SERVIDOR (ES): CB PM JEAN CHARLY PIMENTEL
DUARTE CPF: 324.133.942-49
ORDENADOR: ROBERTO LUIZ DE FREITAS CAMPOS
Protocolo 904749

PORTARIA Nº 6156- DI - DF - 15
OBJETIVO: ATENDER CHAMADO DE JUSTIÇA.
FUNDAMENTO LEGAL: LEI Nº 5.119/84
MUNICÍPIO DE ORIGEM: SANTARÉM - PA
DESTINO(S): BELÉM - PA.
QUANTIDADE DE DIARIA(S): 03 DE ALIMENTAÇÃO E 02 DE
POUSADA
PERIODO: 05 A 07/08/15
SERVIDOR (ES): SD PM CAMILA DE ALMEIDA SILVA
CPF: 000.961.912-79
ORDENADOR: ROBERTO LUIZ DE FREITAS CAMPOS
Protocolo 904751

PORTARIA Nº 6157- DI - DF - 15
OBJETIVO: ATENDER CHAMADO DE JUSTIÇA MILITAR
FUNDAMENTO LEGAL: LEI Nº 5.119/84
MUNICÍPIO DE ORIGEM: SANTARÉM - PA
DESTINO(S): BELÉM - PA.
QUANTIDADE DE DIARIA(S): 03 DE ALIMENTAÇÃO E 03 DE
POUSADA
PERIODO: 26 A 29/08/15
SERVIDOR (ES): CB PM ELSON SEBASTIÃO REGO
CPF: 339.157.762-20
ORDENADOR: ROBERTO LUIZ DE FREITAS CAMPOS
Protocolo 904756

PORTARIA Nº 6158- DI - DF - 15
OBJETIVO: ATENDER CHAMADO DE JUSTIÇA.
FUNDAMENTO LEGAL: LEI Nº 5.119/84
MUNICÍPIO DE ORIGEM: MONTE ALEGRE - PA
DESTINO(S): PRAINHA - PA.
QUANTIDADE DE DIARIA(S): 02 DE ALIMENTAÇÃO E 02 DE
POUSADA
PERIODO: 19 A 21/08/15
SERVIDOR (ES): CB PM VILSON COSTA PEREIRA
CPF: 582.013.602-06
ORDENADOR: ROBERTO LUIZ DE FREITAS CAMPOS
Protocolo 904779

PORTARIA Nº 6159- DI - DF - 15
OBJETIVO: ATENDER CHAMADO DE JUSTIÇA
FUNDAMENTO LEGAL: LEI Nº 5.119/84
MUNICÍPIO DE ORIGEM: MONTE ALEGRE - PA
DESTINO(S): PRAINHA - PA.
QUANTIDADE DE DIARIA(S): 02 DE ALIMENTAÇÃO E 02 DE
POUSADA
PERIODO: 17 A 19/08/15
SERVIDOR (ES): SGT PM DILSON RODRIGUES
DOS SANTOS CPF: 324.141.292-04
ORDENADOR: ROBERTO LUIZ DE FREITAS CAMPOS
Protocolo 904781

PORTARIA Nº 6160- DI - DF - 15
OBJETIVO: ATENDER CHAMADO DE JUSTIÇA MILITAR
FUNDAMENTO LEGAL: LEI Nº 5.119/84
MUNICÍPIO DE ORIGEM: SANTARÉM - PA

DESTINO(S): BELÉM - PA.
QUANTIDADE DE DIARIA(S): 03 DE ALIMENTAÇÃO E 03 DE
POUSADA
PERIODO: 03 A 06/08/15
SERVIDOR (ES): CB PM GAINETE DE OLIVEIRA BANDEIRA
CPF: 232.338.002-82;
CB PM JAIME BATISTA BENTES
CPF: 750.454.602-00
ORDENADOR: ROBERTO LUIZ DE FREITAS CAMPOS

Protocolo 904782
PORTARIA Nº 6161- DI - DF - 15

OBJETIVO: ATENDER CHAMADO DE JUSTIÇA COMUM
FUNDAMENTO LEGAL: LEI Nº 5.119/84
MUNICÍPIO DE ORIGEM: SANTARÉM - PA
DESTINO(S): URUARÁ - PA.
QUANTIDADE DE DIARIA(S): 04 DE ALIMENTAÇÃO E 03 DE
POUSADA
PERIODO: 04 A 07/08/15
SERVIDOR (ES): CB PM CLESTON PEREIRA DE LIMA
CPF: 625.307.202-15
ORDENADOR: ROBERTO LUIZ DE FREITAS CAMPOS

Protocolo 904783
PORTARIA Nº 6162- DI - DF - 15

OBJETIVO: ATENDER CHAMADO DE JUSTIÇA COMUM
FUNDAMENTO LEGAL: LEI Nº 5.119/84
MUNICÍPIO DE ORIGEM: MONTE ALEGRE - PA
DESTINO(S): PRAINHA - PA.
QUANTIDADE DE DIARIA(S): 02 DE ALIMENTAÇÃO E 02 DE
POUSADA
PERIODO: 05 A 07/08/15
SERVIDOR (ES): SD PM CRISTOVÃO MASCARINHO DE OLIVEIRA
FILHO CPF: 874.540.092-04
ORDENADOR: ROBERTO LUIZ DE FREITAS CAMPOS

Protocolo 904784

PORTARIA Nº 6163- DI - DF - 15

OBJETIVO: ATENDER CHAMADO DE JUSTIÇA MILITAR
FUNDAMENTO LEGAL: LEI Nº 5.119/84
MUNICÍPIO DE ORIGEM: SANTARÉM - PA
DESTINO(S): BELÉM - PA.
QUANTIDADE DE DIARIA(S): 03 DE ALIMENTAÇÃO E 03 DE
POUSADA
PERIODO: 09 A 12/08/15
SERVIDOR (ES): CB PM MARLISSON NATAN FIGUEIRA
DA SILVA CPF: 570.605.092-91;
SD PM JOSÉ REGINALDO LAMEIRA COSTA
CPF: 709.128.582-49
ORDENADOR: ROBERTO LUIZ DE FREITAS CAMPOS

Protocolo 904785
PORTARIA Nº 6164- DI - DF - 15

OBJETIVO: ATENDER CHAMADO DE JUSTIÇA
FUNDAMENTO LEGAL: LEI Nº 5.119/84
MUNICÍPIO DE ORIGEM: ALENQUER - PA
DESTINO(S): BELÉM - PA.
QUANTIDADE DE DIARIA(S): 04 DE ALIMENTAÇÃO E 03 DE
POUSADA
PERIODO: 23 A 26/08/15
SERVIDOR (ES): TEN PM LORIS HENRIQUE FIGUEIRA
DA COSTA CPF: 775.381.532-68
ORDENADOR: ROBERTO LUIZ DE FREITAS CAMPOS

Protocolo 904786

PORTARIA Nº 6165- DI - DF - 15

OBJETIVO: ATENDER CHAMADO DE JUSTIÇA COMUM
FUNDAMENTO LEGAL: LEI Nº 5.119/84
MUNICÍPIO DE ORIGEM: SANTARÉM - PA
DESTINO(S): JURUTI - PA.
QUANTIDADE DE DIARIA(S): 03 DE ALIMENTAÇÃO E 03 DE
POUSADA
PERIODO: 25 A 28/08/15
SERVIDOR (ES): SD PM ILIANDRE COSTA COELHO
CPF: 885.219.402-97
ORDENADOR: ROBERTO LUIZ DE FREITAS CAMPOS

Protocolo 904787

PORTARIA Nº 6166- DI - DF - 15

OBJETIVO: ATENDER CHAMADO DE JUSTIÇA COMUM
FUNDAMENTO LEGAL: LEI Nº 5.119/84
MUNICÍPIO DE ORIGEM: MONTE ALEGRE - PA
DESTINO(S): JURUTI - PA.
QUANTIDADE DE DIARIA(S): 03 DE ALIMENTAÇÃO E 03 DE
POUSADA
PERIODO: 02 A 05/08/15
SERVIDOR (ES): CB PM SANDRO LUIZ REBELO
DA SILVA CPF: 338.645.942-00
ORDENADOR: ROBERTO LUIZ DE FREITAS CAMPOS

Protocolo 904790

PORTARIA Nº 6167- DC - DF - 15

OBJETIVO: ATENDER CHAMADO DE JUSTIÇA MILITAR
FUNDAMENTO LEGAL: LEI Nº 5.119/84
MUNICÍPIO DE ORIGEM: SANTARÉM - PA
DESTINO(S): BELÉM - PA.
QUANTIDADE DE DIARIA(S): 03 DE ALIMENTAÇÃO E 03 DE

POUSADA
PERIODO: 24 A 27/08/15
SERVIDOR (ES): SGT PM CARLOS AUGUSTO CARVALHO
DE JESUS CPF: 388.011.322-04;
SGT PM RAIMUNDO BIBIANO FERREIRA FILHO
CPF: 323.647.762-87;
CB PM JOSÉ MONTEIRO FILHO
CPF: 403.989.862-15;
CB PM CIELITO AUGUSTO MOURA COSTA
CPF: 591.449.552-00;
CB PM RAFAEL FUZIEL LIMA
CPF: 000.477.122-28;
CB PM EDNALDO BANDEIRA PEREIRA
CPF: 484.860.782-53
ORDENADOR: ROBERTO LUIZ DE FREITAS CAMPOS

Protocolo 904796

PORTARIA Nº 6168- DI - DF - 15

OBJETIVO: ATENDER CHAMADO DE JUSTIÇA
FUNDAMENTO LEGAL: LEI Nº 5.119/84
MUNICÍPIO DE ORIGEM: ALMERIM - PA
DESTINO(S): SANTARÉM - PA.
QUANTIDADE DE DIARIA(S): 02 DE ALIMENTAÇÃO E 02 DE
POUSADA
PERIODO: 10 A 12/08/15
SERVIDOR (ES): CB PM FERNANDO A. DE JESUS
DE SOUZA CPF: 585.082-282-87
ORDENADOR: ROBERTO LUIZ DE FREITAS CAMPOS

Protocolo 904797

PORTARIA Nº 6169- DI - DF - 15

OBJETIVO: ATENDER CHAMADO DE JUSTIÇA COMUM
FUNDAMENTO LEGAL: LEI Nº 5.119/84
MUNICÍPIO DE ORIGEM: SANTARÉM - PA
DESTINO(S): RURÓPOLIS - PA.
QUANTIDADE DE DIARIA(S): 05 DE ALIMENTAÇÃO E 05 DE
POUSADA
PERIODO: 10 A 15/08/15
SERVIDOR (ES): SD PM ELTON AMÂNCIO SOUSA
CPF: 729.347.782-15
ORDENADOR: ROBERTO LUIZ DE FREITAS CAMPOS

Protocolo 904801

PORTARIA Nº 6170- DI - DF - 15

OBJETIVO: ATENDER CHAMADO DE JUSTIÇA COMUM
FUNDAMENTO LEGAL: LEI Nº 5.119/84
MUNICÍPIO DE ORIGEM: SANTARÉM - PA
DESTINO(S): ÓBIDOS - PA.
QUANTIDADE DE DIARIA(S): 02 DE ALIMENTAÇÃO E 03 DE
POUSADA
PERIODO: 10 A 13/08/15
SERVIDOR (ES): SD PM RAFAEL GERÔNIMO DE SOUZA
CPF: 947.056.582-72
ORDENADOR: ROBERTO LUIZ DE FREITAS CAMPOS

Protocolo 904804

PORTARIA Nº 6171- DI - DF - 15

OBJETIVO: ATENDER CHAMADO DE JUSTIÇA
FUNDAMENTO LEGAL: LEI Nº 5.119/84
MUNICÍPIO DE ORIGEM: ALENQUER - PA
DESTINO(S): SANTARÉM - PA.
QUANTIDADE DE DIARIA(S): 01 DE ALIMENTAÇÃO E 01 DE
POUSADA
PERIODO: 12 A 13/08/15
SERVIDOR (ES): SD PM FRANCISCO RICARDO SILVA
CPF: 962.642.173-87
ORDENADOR: ROBERTO LUIZ DE FREITAS CAMPOS

Protocolo 904808

PORTARIA Nº 6172- DI - DF - 15

OBJETIVO: ATENDER CHAMADO DE JUSTIÇA COMUM
FUNDAMENTO LEGAL: LEI Nº 5.119/84
MUNICÍPIO DE ORIGEM: PRAINHA - PA
DESTINO(S): ALMERIM - PA.
QUANTIDADE DE DIARIA(S): 03 DE ALIMENTAÇÃO E 03 DE
POUSADA
PERIODO: 17 A 20/08/15
SERVIDOR (ES): CB PM FRANCISCO CAMPOS MUNHOZ
CPF: 366.224.432-20
ORDENADOR: ROBERTO LUIZ DE FREITAS CAMPOS

Protocolo 904810

PORTARIA Nº 6173- DI - DF - 15

OBJETIVO: ATENDER CHAMADO DE JUSTIÇA COMUM
FUNDAMENTO LEGAL: LEI Nº 5.119/84
MUNICÍPIO DE ORIGEM: MONTE ALEGRE - PA
DESTINO(S): PRAINHA - PA.
QUANTIDADE DE DIARIA(S): 02 DE ALIMENTAÇÃO E 02 DE
POUSADA
PERIODO: 04 A 06/08/15
SERVIDOR (ES): CB PM EDILSON SILVEIRA DE MOURA
CPF: 879.276.322-72
ORDENADOR: ROBERTO LUIZ DE FREITAS CAMPOS

Protocolo 904811

PORTARIA Nº 6174- DI - DF - 15

OBJETIVO: ATENDER CHAMADO DE JUSTIÇA COMUM
FUNDAMENTO LEGAL: LEI Nº 5.119/84
MUNICÍPIO DE ORIGEM: SANTARÉM - PA
DESTINO(S): BELÉM - PA.
QUANTIDADE DE DIARIA(S): 03 DE ALIMENTAÇÃO E 03 DE
POUSADA
PERIODO: 19 A 22/08/15
SERVIDOR (ES): SGT PM PAULO SÉRGIO NASCIMENTO
TRINDADE CPF: 363.882-622-87
ORDENADOR: ROBERTO LUIZ DE FREITAS CAMPOS

Protocolo 904817

PORTARIA Nº 6175- DI - DF - 15

OBJETIVO: ATENDER CHAMADO DE JUSTIÇA COMUM
FUNDAMENTO LEGAL: LEI Nº 5.119/84
MUNICÍPIO DE ORIGEM: SANTARÉM - PA
DESTINO(S): RURÓPOLIS - PA.
QUANTIDADE DE DIARIA(S): 03 DE ALIMENTAÇÃO E 03 DE
POUSADA
PERIODO: 10 A 13/08/15
SERVIDOR (ES): SD PM MARCOS PAOLO LEITE
CPF: 791.357.302-34
ORDENADOR: ROBERTO LUIZ DE FREITAS CAMPOS

Protocolo 904819

PORTARIA Nº 6176- DI - DF - 15

OBJETIVO: ATENDER CHAMADO DE JUSTIÇA MILITAR
FUNDAMENTO LEGAL: LEI Nº 5.119/84
MUNICÍPIO DE ORIGEM: SANTARÉM - PA
DESTINO(S): BELÉM - PA.
QUANTIDADE DE DIARIA(S): 03 DE ALIMENTAÇÃO E 03 DE
POUSADA
PERIODO: 27 A 30/08/15
SERVIDOR (ES): SGT PM EMANUEL BONFIM JUNIOR
CPF: 387.719.182-72;
CB PM MANOEL ARLISSON LEMOS DE SOUZA
CPF: 646.439.302-25;
CB PM JARLISSON FERREIRA DA SILVA
CPF: 697.831.362-91
ORDENADOR: ROBERTO LUIZ DE FREITAS CAMPOS

Protocolo 904832

PORTARIA Nº 6177- DI - DF - 15

OBJETIVO: ATENDER CHAMADO DE JUSTIÇA COMUM.
FUNDAMENTO LEGAL: LEI Nº 5.119/84
MUNICÍPIO DE ORIGEM: MONTE ALEGRE - PA
DESTINO(S): ALMERIM - PA.
QUANTIDADE DE DIARIA(S): 03 DE ALIMENTAÇÃO E 03 DE
POUSADA
PERIODO: 16 A 19/08/15
SERVIDOR (ES): SD PM ALEXANDRE SILVA DE JESUS
CPF: 789.330.992-04;
SD PM CRISTÓVÃO MASCARINHO DE OLIVEIRA FILHO
CPF: 874.540.092-04
ORDENADOR: ROBERTO LUIZ DE FREITAS CAMPOS

Protocolo 904834

PORTARIA Nº 6178- DI - DF - 15

OBJETIVO: ATENDER CHAMADO DE JUSTIÇA.
FUNDAMENTO LEGAL: LEI Nº 5.119/84
MUNICÍPIO DE ORIGEM: ORIXIMINÁ - PA
DESTINO(S): PRAINHA - PA.
QUANTIDADE DE DIARIA(S): 04 DE ALIMENTAÇÃO E 04 DE
POUSADA
PERIODO: 16 A 20/08/15
SERVIDOR (ES): SD PM ALAIN RODRIGUES DOS SANTOS
CPF: 618.438.812-68
ORDENADOR: ROBERTO LUIZ DE FREITAS CAMPOS

Protocolo 904835

PORTARIA Nº 6179- DI - DF - 15

OBJETIVO: ATENDER CHAMADO DE JUSTIÇA COMUM.
FUNDAMENTO LEGAL: LEI Nº 5.119/84
MUNICÍPIO DE ORIGEM: SANTARÉM - PA
DESTINO(S): MONTE DOURADO - PA.
QUANTIDADE DE DIARIA(S): 04 DE ALIMENTAÇÃO E 03 DE
POUSADA
PERIODO: 16 A 19/08/15
SERVIDOR (ES): CB PM ALCYR VIEGAS DA FONSECA
CPF: 482.175.812-15
ORDENADOR: ROBERTO LUIZ DE FREITAS CAMPOS

Protocolo 904839

PORTARIA Nº 6180- DI - DF - 15

OBJETIVO: ATENDER CHAMADO DE JUSTIÇA.
FUNDAMENTO LEGAL: LEI Nº 5.119/84
MUNICÍPIO DE ORIGEM: ORIXIMINÁ - PA
DESTINO(S): FARO - PA.
QUANTIDADE DE DIARIA(S): 02 DE ALIMENTAÇÃO E 02 DE
POUSADA
PERIODO: 29 A 31/07/15
SERVIDOR (ES): SD PM EDIGELSON FARIAS
CPF: 883.427.432-68
ORDENADOR: ROBERTO LUIZ DE FREITAS CAMPOS

Protocolo 904841

PORTARIA Nº 6181- DI - DF - 15
OBJETIVO: ATENDER CHAMADO DE JUSTIÇA.
FUNDAMENTO LEGAL: LEI Nº 5.119/84
MUNICÍPIO DE ORIGEM: ORIXIMINÁ - PA
DESTINO(S): JURUTI - PA.
QUANTIDADE DE DIARIA(S): 02 DE ALIMENTAÇÃO E 02 DE POUSADA
PERÍODO: 03 A 05/08/15
SERVIDOR (ES): SD PM ALAN DE SOUZA VIANA
CPF: 513.337.912-91
ORDENADOR: ROBERTO LUIZ DE FREITAS CAMPOS

Protocolo 904843

PORTARIA Nº 6182- DI - DF - 15
OBJETIVO: ATENDER CHAMADO DE JUSTIÇA.
FUNDAMENTO LEGAL: LEI Nº 5.119/84
MUNICÍPIO DE ORIGEM: ORIXIMINÁ - PA
DESTINO(S): BELÉM - PA.
QUANTIDADE DE DIARIA(S): 04 DE ALIMENTAÇÃO E 04 DE POUSADA
PERÍODO: 19 A 23/08/15
SERVIDOR (ES): SGT PM RADIEL GOMES FEITOSA
CPF: 482.282.222-20
ORDENADOR: ROBERTO LUIZ DE FREITAS CAMPOS

Protocolo 904844

PORTARIA Nº 6183- DI - DF - 15
OBJETIVO: ATENDER CHAMADO DE JUSTIÇA.
FUNDAMENTO LEGAL: LEI Nº 5.119/84
MUNICÍPIO DE ORIGEM: ORIXIMINÁ - PA
DESTINO(S): JURUTI - PA.
QUANTIDADE DE DIARIA(S): 02 DE ALIMENTAÇÃO E 02 DE POUSADA
PERÍODO: 25 A 27/08/15
SERVIDOR (ES): SUB TEN PM SILVANIR LUIZ FONSECA
QUEIROZ CPF: 194.246.202-68
ORDENADOR: ROBERTO LUIZ DE FREITAS CAMPOS

Protocolo 904845

PORTARIA Nº 6184- DI - DF - 15
OBJETIVO: ATENDER CHAMADO DE JUSTIÇA.
FUNDAMENTO LEGAL: LEI Nº 5.119/84
MUNICÍPIO DE ORIGEM: SANTARÉM - PA
DESTINO(S): JURUTI - PA.
QUANTIDADE DE DIARIA(S): 03 DE ALIMENTAÇÃO E 03 DE POUSADA
PERÍODO: 25 A 28/08/15
SERVIDOR (ES): SD PM DIEGO GEANDRE FERREIRA
DE SENA CPF: 961.967.422-72
ORDENADOR: ROBERTO LUIZ DE FREITAS CAMPOS

Protocolo 904847

PORTARIA Nº 6185- DI - DF - 15
OBJETIVO: ATENDER CHAMADO DE JUSTIÇA MILITAR.
FUNDAMENTO LEGAL: LEI Nº 5.119/84
MUNICÍPIO DE ORIGEM: SANTARÉM - PA
DESTINO(S): BELÉM- PA.
QUANTIDADE DE DIARIA(S): 03 DE ALIMENTAÇÃO E 03 DE POUSADA
PERÍODO: 20 A 23/08/15
SERVIDOR (ES): SGT PM FRANCISCO LUIS DA COSTA
PRINTES CPF: 348.058.852-20
ORDENADOR: ROBERTO LUIZ DE FREITAS CAMPOS

Protocolo 904853

PORTARIA Nº 6186- DI - DF - 15
OBJETIVO: ATENDER CHAMADO DE JUSTIÇA MILITAR.
FUNDAMENTO LEGAL: LEI Nº 5.119/84
MUNICÍPIO DE ORIGEM: BELÉM - PA
DESTINO(S): MUANÁ/TERRA ALTA- PA.
QUANTIDADE DE DIARIA(S): 05 DE ALIMENTAÇÃO E 05 DE POUSADA
PERÍODO: 05 A 10/10/15
SERVIDOR (ES): SGT PM KARLSON PEREIRA BRANDÃO
CPF: 263.737.692-91
ORDENADOR: ROBERTO LUIZ DE FREITAS CAMPOS

Protocolo 904854

RESULTADO DE RECURSO ADMINISTRATIVO

DECISÃO DA AUTORIDADE COMPETENTE

Após acurada análise dos autos do Processo de Licitação nº 012/2015-CPL/PMPA - Concorrência nº 001/2015-CPL/PMPA, adoto na íntegra os fundamentos exarados pela Comissão Permanente de Licitação da PMPA, que por meio da Ata de Julgamento de Recurso, datada de 27 de novembro de 2015, decidiu pela improcedência dos argumentos apresentados pela empresa CLÁSSICA CONSTRUTORA LTDA-EPP em fase recursal. Do exposto, DECIDO que a licitante LACA ENGENHARIA LTDA permanece na condição de melhor classificada do presente certame.

Registre-se, publique-se e cumpra-se.

Belém - Pa, 30 de novembro de 2015

ROBERTO LUIZ DE FREITAS CAMPOS - CEL QOPM

Comandante Geral da PMPA

Protocolo 905234

**FUNDO DE ASSISTÊNCIA SOCIAL DA
POLÍCIA MILITAR**

**ERRATA
ERRATA DE PUBLICAÇÃO
NÚMERO DE PUBLICAÇÃO: 903110**

Errata da Portaria de Diária nº 169/2015-FASPM, publicada no DOE nº 33.019, de 25 de novembro de 2015.

Assunto: Concessão Diária

Onde se lê: no valor de R\$ 498,25(quatrocentos e noventa e oito reais e vinte e cinco centavos).

Leia-se: no valor de R\$ 496,50(quatrocentos e noventa e seis reais e cinquenta centavos).

Ordenadora: NEYLA REGINA BAHIA VIEIRA DA SILVA - CEL QCOPM

Protocolo 905056

**DIÁRIA
EXTRATO DE PORTARIA DE DIÁRIA
PORTARIA Nº171/15-FIN/FASPM,
DE 27 DE NOVEMBRO DE 2015.**

A Diretora executiva do Fundo de Assistência Social da PMPA-FASPM, no exercício de suas atribuições legais.

RESOLVE:

Art. 1º Conceder ao Policial Militar WALTER GEORGE LEAL AMADOR - CB PM RG 22363, CPF nº 487. 134. 572 - 68, MF 5578825, 03 (Três) diárias de alimentação e 02 (duas) diárias de pousada, categoria "B", no valor de R\$360,00(trezentos e sessenta reais), por ter seguido do município de Salvaterra-PA para o município de Belém-PA, no período de 04 a 06 de novembro de 2015, a serviço deste Fundo de Assistência Social da PMPA - FASPM.

Belém-PA, 27 de novembro de 2015

NEYLA REGINA BAHIA VIEIRA DA SILVA - CEL QCOPM RG 6523

Diretora do FASPM-PA.

Protocolo 905199

**FUNDO DE SAÚDE
DA POLÍCIA MILITAR**

TERMO ADITIVO A CONTRATO

**TERMO ADITIVO
TERMO ADITIVO: 3**

Contrato nº 055/2012

Data da Assinatura: **25/11/2015**

Vigência: 26/11/2015 a 25/11/2016

Valor Global: R\$ 30.120,00

Justificativa: O presente Termo Aditivo ao Contrato tem por Objeto o preço e da forma de pagamento e a prorrogação da vigência, passará a ser pago o global estimado de R\$ 30.120,00 e mensal estimado de R\$ 2.510,00, as demais cláusulas permanecem inalteradas, de acordo com a Lei Federal nº 8.666, de 21 de junho de 1993 e alterações posteriores.

Orçamento: Programa de Trabalho: 06303133147280000; Natureza de Despesa: 339039;

Fonte de Recurso: 0101, 0150 e 0350.

CONTRATANTE: Fundo de Saúde dos Servidores Militares - FUNSAU

CONTRATADA: NO PRAGAS DEDETIZAÇÃO Ltda- epp.

Ordenador: RAIMUNDO NONATO RAIOL DA SILVA JÚNIOR.

Protocolo 905022

TERMO ADITIVO: 2

Contrato nº 020/2013

Data da Assinatura: 12/11/2015

Vigência: 19/11/2015 a 18/11/2016

Valor Global: R\$ 45.600,00

Justificativa: As partes contratantes decidem dar nova redação a CLÁUSULA SEGUNDA - DA VIGÊNCIA do Contrato, o presente Termo Aditivo terá a duração de 12 (doze), as demais cláusulas permanecem inalteradas, de acordo com a **Lei Federal nº 8.666**, de 21 de junho de 1993 e alterações posteriores.

Orçamento: Programa de Trabalho: 06303133147280000; Natureza de Despesa: 339036;

Fonte de Recurso: 0101, 0150 e 0350.

CONTRATANTE: FUNDO DE SAÚDE DOS SERVIDORES MILITARES - FUNSAU

CONTRATADO: RONALDO LOPES FERREIRA.

Ordenador: RAIMUNDO NONATO RAIOL DA SILVA JÚNIOR.

Protocolo 905049

TERMO ADITIVO

Termo Aditivo: 2

Contrato nº 035/2014

Valor Global: R\$ 4.320,00

Data da Assinatura: 25/11/2015

Vigência: **25/11/2015 à 24/05/2016**

Justificativa: As partes contratantes decidem dar nova redação a Cláusula SEGUNDA - DO PERÍDO DA VIGÊNCIA: O presente Termo Aditivo ao Contrato tem a duração de 06 (seis meses), tendo como fundamento legal o Art. 13, inciso VI e Art. 24, inciso XIII da Lei Fed. nº 8.666/93 e Convênio nº 027/2012 (SEAD-CIEE).

Dotação Orçamentária: PT: 10122129745340000, Natureza de Despesa 339036, Fontes: 0150 e 0350.

CONTRATANTE: Fundo de Saúde dos Servidores Militares do Pará- FUNSAU

CONTRATADA: LUCIANA SERRÃO DOS REIS.

Ordenador: RAIMUNDO NONATO RAIOL DA SILVA JÚNIOR.

Protocolo 905067

OUTRAS MATÉRIAS

PREGÃO ELETRÔNICO

O Fundo de Saúde dos Servidores Militares do Estado do Pará através do edital nº 002/2015 - Pregão Eletrônico, tem como objeto a contratação de Pessoa Jurídica especializada em fornecimento de Material de Expediente, conforme condições e especificações constantes do Termo de Referência - Anexo I deste edital.

O edital encontra-se a disposição no site do compraspará, o Pregão Eletrônico será realizada pelo site www.comprasnet.gov.br, que estará disponível a partir do dia 01/12/15.

Belém/PA, 30 de dezembro de 2015.

RAIMUNDO NONATO RAIOL DA SILVA JÚNIOR

Diretor do FUNSAU

Protocolo 905239

**CORPO DE BOMBEIROS
MILITAR DO ESTADO DO PARÁ**

CONTRATO

Contrato: 35

Exercício: 2015

Pregão Eletrônico nº 19/2015

Objeto: Fornecimento de material de expediente para as necessidades do CBMPA.

Valor Total: R\$ 7.650,00

Data da Assinatura: 26/11/2015

Vigência: 26/11/2015 a 26/11/2016

Programa de Trabalho: 06.182.1342.2604- Realização de Ações de Combate a Incêndio, Busca, Salvamento e Resgate.

Natureza da Despesa: 339030-Material de Consumo

Fonte: 0106003122- INFRAERO

Contratado: AMAZON PAPEL LTDA - EPP, CNPJ: 05.577.669/0001-64, Endereço: Sede em Macapá/AP, Av. Acelino de Leão, 1144 - Bairro: Trem, CEP: 68.906-005, Tel.: (96) 3223-2683/3288-4853, e-mail: joaquimsilva56@hotmail.com

Ordenador: Nahum Fernandes da Silva

Protocolo 905115

TERMO ADITIVO A CONTRATO

Termo Aditivo: 01

Data da Assinatura: 27/10/2015

Valor: R\$ 10.200,00

Justificativa: O presente Termo aditivo tem por objeto a suplementação de 25% do valor do contrato original, de R\$ 40.800,00 sendo aditivado em R\$ 10.200,00, com base na Lei nº 8.666/93.

Contrato nº 01/2015

Exercício: 2015

Programa de Trabalho Natureza de Despesa Fonte

06.244.1342.6720 339033 0101

Contratado: R & A Locação de Veículos LTDA - ME, CNPJ: 04.203.287/0001-08.

Endereço: Av. Júlio Cesar, 3948, Val-de-Cans. Belém/PA.

Telefone: (91) 3254-0008.

Ordenador: Nahum Fernandes da Silva.

Protocolo 905325

GOVERNO DO ESTADO DO PARÁ
SECRETARIA DE ESTADO DE ADMINISTRAÇÃO
SECRETARIA DE ESTADO DE SEGURANÇA PÚBLICA
CORPO DE BOMBEIROS MILITAR DO PARÁ
CONCURSO PÚBLICO Nº 01, DE ADMISSÃO AO CURSO
DE FORMAÇÃO DE OFICIAIS BOMBEIROS MILITARES
COMBATENTES 2015.
EDITAL N.º 03/2015 – CBMPA/CFO COMBATENTES, DE
30 DE NOVEMBRO DE 2015.
O CORPO DE BOMBEIROS MILITAR DO PARÁ, representado por seu Comandante Geral, torna público o resultado preliminar da solicitação de isenção de pagamento da taxa de inscrição do concurso, mediante as condições estabelecidas no **Edital Nº 01/2015 – CBMPA/CFO COMBATENTES, DE 04 DE NOVEMBRO DE 2015**, que normatiza o Concurso Público para **ADMISSÃO AO CURSO DE FORMAÇÃO DE OFICIAIS BOMBEIROS MILITARES COMBATENTES (CFO BM COMBATENTES 2015)**, como se segue:

1 - Candidatos com pedidos de isenção deferidos.

Inscrição	Nome	Curso	Local de Prova
649001911	Abimael Cunha Farias	Curso de Formação de Oficiais - CFO	BELEM
649002242	Adalto Silva Dos Reis	Curso de Formação de Oficiais - CFO	BELEM
649001399	Adriana Rodrigues Araújo	Curso de Formação de Oficiais - CFO	BELEM
649002105	Adriane Gomes De Sousa	Curso de Formação de Oficiais - CFO	BELEM
649001777	Adrielle Geovana Silva Oliveira	Curso de Formação de Oficiais - CFO	BELEM
649001452	Alaci Silva Dias	Curso de Formação de Oficiais - CFO	BELEM
649000707	Alax Dos Santos Paiva	Curso de Formação de Oficiais - CFO	SANTAREM
649001886	Alessandra Pinto Dos Santos	Curso de Formação de Oficiais - CFO	BELEM
649000839	Alessandro De Almeida Alves	Curso de Formação de Oficiais - CFO	BELEM
649001690	Alex De Souza Ribeiro	Curso de Formação de Oficiais - CFO	BELEM
649001083	Alex Sandro Santos Marinho	Curso de Formação de Oficiais - CFO	BELEM
649002876	Alex Santos Rodrigues	Curso de Formação de Oficiais - CFO	BELEM
649000855	Alex Silva Dias	Curso de Formação de Oficiais - CFO	BELEM
649002350	Alex Soares De Souza	Curso de Formação de Oficiais - CFO	SANTAREM
649001535	Alex Viegas Da Silva	Curso de Formação de Oficiais - CFO	BELEM
649001476	Alexandre Wasington Da Silva Soares	Curso de Formação de Oficiais - CFO	BELEM
649000120	Alexsandro Da Silva Soares	Curso de Formação de Oficiais - CFO	BELEM
649002598	Alfredo Augusto Dos Santos Campos	Curso de Formação de Oficiais - CFO	BELEM
649001308	Alicia Maria Rodrigues Leite	Curso de Formação de Oficiais - CFO	BELEM
649002088	Alicia Thayna Alves Da Silva	Curso de Formação de Oficiais - CFO	BELEM
649000974	Alina Karen Gomes Lavor	Curso de Formação de Oficiais - CFO	SANTAREM
649001676	Aline Das Chagas Dias	Curso de Formação de Oficiais - CFO	BELEM
649000466	Aline Esquerdo Da Silva	Curso de Formação de Oficiais - CFO	SANTAREM
649001510	Aline Gomes Macedo	Curso de Formação de Oficiais - CFO	SANTAREM
649001901	Aline Vianna De Oliveira	Curso de Formação de Oficiais - CFO	BELEM
649000565	Allan Silva Junior	Curso de Formação de Oficiais - CFO	BELEM
649002149	Allex Jose Moura Mota	Curso de Formação de Oficiais - CFO	SANTAREM
649002863	Altamir Chrstian Dos Santos Barros	Curso de Formação de Oficiais - CFO	SANTAREM
649002765	Amanda Da Silva Oliveira	Curso de Formação de Oficiais - CFO	MARABA
649000605	Amanda Natalia Carvalho Rodrigues	Curso de Formação de Oficiais - CFO	BELEM
649000556	Ana Livia Lobo Da Silva	Curso de Formação de Oficiais - CFO	SANTAREM

Inscrição	Nome	Curso	Local de Prova
649002178	Ana Marilia Sousa Dos Reis	Curso de Formação de Oficiais - CFO	BELEM
649001687	Ana Paula De Lima Rodrigues	Curso de Formação de Oficiais - CFO	BELEM
649001144	Anderson Camargo Gomes	Curso de Formação de Oficiais - CFO	MARABA
649002895	Anderson Correa Oliveira	Curso de Formação de Oficiais - CFO	BELEM
649002066	Anderson Sergio Dos Santos Rodrigues	Curso de Formação de Oficiais - CFO	BELEM
649000939	Anderson Teles Duarte	Curso de Formação de Oficiais - CFO	BELEM
649001085	Andre Farias Monteiro	Curso de Formação de Oficiais - CFO	BELEM
649003016	André Filipe Ferreira Souza	Curso de Formação de Oficiais - CFO	BELEM
649002029	André Luiz Nunes Da Silva Carlos	Curso de Formação de Oficiais - CFO	BELEM
649002270	Andréia Silva Cunha	Curso de Formação de Oficiais - CFO	BELEM
649001949	Andreza Aparecida Rodrigues Silva	Curso de Formação de Oficiais - CFO	SANTAREM
649002508	Angelo Silva Negrao	Curso de Formação de Oficiais - CFO	BELEM
649002535	Antonio Brandao Dos Santos Filho	Curso de Formação de Oficiais - CFO	MARABA
649003096	Antonio Lopes De Souza Junior	Curso de Formação de Oficiais - CFO	BELEM
649001024	Antonio Silvanney Da Silva Marçal	Curso de Formação de Oficiais - CFO	BELEM
649002864	Athara Santos Rodrigues	Curso de Formação de Oficiais - CFO	BELEM
649002556	Barbara Botelho Cunha	Curso de Formação de Oficiais - CFO	BELEM
649001338	Beatriz Antunes Nunes	Curso de Formação de Oficiais - CFO	BELEM
649002193	Benedito Da Silva Filho	Curso de Formação de Oficiais - CFO	BELEM
649001942	Benedito Leite Sarges	Curso de Formação de Oficiais - CFO	BELEM
649000524	Bergson Pereira De Lima	Curso de Formação de Oficiais - CFO	MARABA
649002343	Brenda De Cassia Mesquita Ribeiro	Curso de Formação de Oficiais - CFO	BELEM
649001450	Brenda Karolane Silveira Lima De Aviz	Curso de Formação de Oficiais - CFO	BELEM
649001176	Bruna Bezerra Da Silva	Curso de Formação de Oficiais - CFO	BELEM
649002495	Bruna Pinheiro Ferreira	Curso de Formação de Oficiais - CFO	BELEM
649000109	Bruno Alves Sarmento	Curso de Formação de Oficiais - CFO	BELEM
649001439	Bruno Maués Farias	Curso de Formação de Oficiais - CFO	BELEM
649002121	Bruno Santos Oliveira	Curso de Formação de Oficiais - CFO	MARABA
649000833	Bryon Willyan Correia Negrão	Curso de Formação de Oficiais - CFO	BELEM
649002077	Calebe Cardoso Durans	Curso de Formação de Oficiais - CFO	BELEM
649001152	Camila Da Conceição Viana Da Silva	Curso de Formação de Oficiais - CFO	MARABA
649002609	Camila Emanuel Silva Brito	Curso de Formação de Oficiais - CFO	BELEM
649003028	Camila Ketilly Martins Oliveira	Curso de Formação de Oficiais - CFO	SANTAREM
649003011	Camila Martins Dos Santos	Curso de Formação de Oficiais - CFO	BELEM
649001601	Camila Miranda Da Silva	Curso de Formação de Oficiais - CFO	BELEM
649000977	Carla Elloane Brito De Oliveira	Curso de Formação de Oficiais - CFO	BELEM
649001164	Carla Martins Teles	Curso de Formação de Oficiais - CFO	BELEM
649002935	Carlos Da Silva Garcia	Curso de Formação de Oficiais - CFO	MARABA
649002975	Carlos Ivan Afonso Cunha Neto	Curso de Formação de Oficiais - CFO	BELEM

Inscrição	Nome	Curso	Local de Prova
649001745	Carlos Melo Furtado	Curso de Formação de Oficiais - CFO	MARABA
649000310	Carme De Sousa Araujo	Curso de Formação de Oficiais - CFO	MARABA
649000713	Caroline Lima Pinheiro	Curso de Formação de Oficiais - CFO	BELEM
649000998	Cesar Augusto Araujo Mendes	Curso de Formação de Oficiais - CFO	BELEM
649002359	Cidiane Figueira Cardoso	Curso de Formação de Oficiais - CFO	SANTAREM
649003023	Claudiana Sousa Lirio	Curso de Formação de Oficiais - CFO	SANTAREM
649002869	Claudiane Fonseca Baia	Curso de Formação de Oficiais - CFO	BELEM
649002428	Clayton Manos Nascimento	Curso de Formação de Oficiais - CFO	BELEM
649001140	Cleidiane Conceição Viana Mesquita	Curso de Formação de Oficiais - CFO	MARABA
649002887	Cleidilson Fonseca Baia	Curso de Formação de Oficiais - CFO	BELEM
649000911	Cleomar Silva Inacio	Curso de Formação de Oficiais - CFO	MARABA
649000435	Cleones Tavares Oliveira	Curso de Formação de Oficiais - CFO	MARABA
649002548	Cristian Clay Monteiro Dos Reis	Curso de Formação de Oficiais - CFO	BELEM
649002906	Cristina Machado De Souza	Curso de Formação de Oficiais - CFO	MARABA
649001686	Daiana Cristina Dos Santos Silva	Curso de Formação de Oficiais - CFO	SANTAREM
649000292	Dalvana Da Silva Sousa	Curso de Formação de Oficiais - CFO	SANTAREM
649002734	Daniel Da Gama Sousa	Curso de Formação de Oficiais - CFO	SANTAREM
649002752	Daniel Rodrigues Pinto	Curso de Formação de Oficiais - CFO	BELEM
649001852	Daniele Nascimento Farias Vieira	Curso de Formação de Oficiais - CFO	MARABA
649000270	Danilo Cleilson De Souza Rocha	Curso de Formação de Oficiais - CFO	BELEM
649000959	Danilo Henrique Rodrigues Aragao	Curso de Formação de Oficiais - CFO	BELEM
649002794	Danilo Sales De Brito	Curso de Formação de Oficiais - CFO	BELEM
649002690	Danrley Santos Andrade Da Cunha	Curso de Formação de Oficiais - CFO	MARABA
649000075	Dario Oliveira E Silva	Curso de Formação de Oficiais - CFO	MARABA
649002241	Dayane Correa Maues	Curso de Formação de Oficiais - CFO	BELEM
649001575	Debora Belemita De Souza E Sousa	Curso de Formação de Oficiais - CFO	BELEM
649001428	Débora Miranda De Carvalho	Curso de Formação de Oficiais - CFO	BELEM
649002303	Deivison Cruz De Farias	Curso de Formação de Oficiais - CFO	BELEM
649002564	Delisa Pinheiro Pinheiro	Curso de Formação de Oficiais - CFO	BELEM
649001090	Denildo Da Silva Maria	Curso de Formação de Oficiais - CFO	SANTAREM
649002165	Deusdeth Gonçalves Henrique Filho	Curso de Formação de Oficiais - CFO	MARABA
649002957	Deyverson Brito Fonseca	Curso de Formação de Oficiais - CFO	BELEM
649000786	Dheffeson Lobato Rodrigues Sarges	Curso de Formação de Oficiais - CFO	BELEM
649000954	Diego Jose Ferreira De Sousa	Curso de Formação de Oficiais - CFO	MARABA
649000150	Diego Laert Chaves Costa	Curso de Formação de Oficiais - CFO	BELEM
649002511	Diego Silva Pantoja	Curso de Formação de Oficiais - CFO	BELEM
649000057	Diemerson Goncalves De Mendonca	Curso de Formação de Oficiais - CFO	BELEM
649001678	Dione Pontes Dos Santos	Curso de Formação de Oficiais - CFO	MARABA
649000499	Douglas Guimarães Vieira	Curso de Formação de Oficiais - CFO	BELEM

Inscrição	Nome	Curso	Local de Prova
649002994	Douglas Smith Vieira Maia	Curso de Formação de Oficiais - CFO	SANTAREM
649000369	Dpuglas Sarges Caldas	Curso de Formação de Oficiais - CFO	BELEM
649002439	Edelvan Rodrigues Braga	Curso de Formação de Oficiais - CFO	MARABA
649002570	Edenilson Santos Dos Santos	Curso de Formação de Oficiais - CFO	BELEM
649001001	Ederson Dos Santos Santa Brigida	Curso de Formação de Oficiais - CFO	MARABA
649000264	Edilson Serrão Da Costa	Curso de Formação de Oficiais - CFO	BELEM
649001720	Edimara Cristina Brito De Carvalho	Curso de Formação de Oficiais - CFO	BELEM
649001306	Edinilton Sarmento De Andrade	Curso de Formação de Oficiais - CFO	BELEM
649003094	Edmilson Conceicao Santos De Oliveira Junior	Curso de Formação de Oficiais - CFO	BELEM
649000570	Ednelson De Jesus Costa	Curso de Formação de Oficiais - CFO	BELEM
649002506	Eduardo Da Rocha Lisboa Júnior	Curso de Formação de Oficiais - CFO	BELEM
649001210	Eduardo Elias Carsoso Gomes	Curso de Formação de Oficiais - CFO	BELEM
649002976	Eduardo Maia De Sousa	Curso de Formação de Oficiais - CFO	BELEM
649000626	Edvaldo Teixeira Antunes	Curso de Formação de Oficiais - CFO	BELEM
649001048	Éfeso Lobo Silva	Curso de Formação de Oficiais - CFO	BELEM
649000359	Elanny Glicia Oliveira Da Costa	Curso de Formação de Oficiais - CFO	BELEM
649001552	Elde Jhony Pantoja Pantoja	Curso de Formação de Oficiais - CFO	BELEM
649003021	Eleneuda Bezerra Lima	Curso de Formação de Oficiais - CFO	BELEM
649002649	Eliakim Rodrigues De Sousa	Curso de Formação de Oficiais - CFO	BELEM
649000610	Elionay Rosário Da Conceição	Curso de Formação de Oficiais - CFO	BELEM
649001157	Eliziene Nascimento Da Silva	Curso de Formação de Oficiais - CFO	BELEM
649001611	Ellen Susy Macedo Cardoso	Curso de Formação de Oficiais - CFO	BELEM
649001066	Elma Solange Silva Da Silva	Curso de Formação de Oficiais - CFO	BELEM
649000444	Elnatã Ramalho Pires Da Silva	Curso de Formação de Oficiais - CFO	SANTAREM
649000571	Elvis Gomes Da Cruz	Curso de Formação de Oficiais - CFO	BELEM
649000672	Elvis Henrique De Medeiros Rebelo	Curso de Formação de Oficiais - CFO	SANTAREM
649002302	Emylliana Andreza Lima Da Silva	Curso de Formação de Oficiais - CFO	BELEM
649000229	Enderson Barros Dos Reis	Curso de Formação de Oficiais - CFO	BELEM
649002238	Erica Fernanda Veras	Curso de Formação de Oficiais - CFO	BELEM
649000878	Erick Fernandes Dos Santos	Curso de Formação de Oficiais - CFO	BELEM
649002259	Ericlis Gabriel Cunha Silva	Curso de Formação de Oficiais - CFO	MARABA
649000056	Erico Eliakim Miranda Da Silva	Curso de Formação de Oficiais - CFO	MARABA
649000505	Erivaldo Conceição De Aguiar	Curso de Formação de Oficiais - CFO	SANTAREM
649000643	Erlen Priscila Fonseca Pinheiro	Curso de Formação de Oficiais - CFO	BELEM
649001449	Erlon Fonseca Pinheiro	Curso de Formação de Oficiais - CFO	BELEM
649002167	Ernesto Da Silva Pires	Curso de Formação de Oficiais - CFO	BELEM
649003076	Estefano Correa Silva Lopes	Curso de Formação de Oficiais - CFO	BELEM
649002990	Evelyn Lopes Freires	Curso de Formação de Oficiais - CFO	MARABA
649003014	Evelyn Thaynara Pinto Raiol	Curso de Formação de Oficiais - CFO	BELEM
649000934	Everaldo Lira Da Cunha	Curso de Formação de Oficiais - CFO	BELEM
649000518	Everton Carvalho Conceição	Curso de Formação de Oficiais - CFO	BELEM

Inscrição	Nome	Curso	Local de Prova
649002931	Everton Sarmento Andrade	Curso de Formação de Oficiais - CFO	BELEM
649001666	Everton Wilker De Castro Barros Sa	Curso de Formação de Oficiais - CFO	MARABA
649003079	Ewerton Saminez Lima	Curso de Formação de Oficiais - CFO	BELEM
649003084	Ewton Sena Sardinha	Curso de Formação de Oficiais - CFO	BELEM
649002094	Fabiano Costa Dos Santos	Curso de Formação de Oficiais - CFO	BELEM
649002419	Fábio Damasceno Furtado	Curso de Formação de Oficiais - CFO	BELEM
649000689	Fabio Luiz Silva Pereira	Curso de Formação de Oficiais - CFO	BELEM
649002258	Fabio Moraes Dos Santos	Curso de Formação de Oficiais - CFO	BELEM
649001095	Fábio Murdiga Silva	Curso de Formação de Oficiais - CFO	BELEM
649001462	Fabricio Paulo Dos Santos Oliveira	Curso de Formação de Oficiais - CFO	MARABA
649003012	Felipe De Abreu Cardoso	Curso de Formação de Oficiais - CFO	BELEM
649000919	Felipe De Paulo Garcia Freire	Curso de Formação de Oficiais - CFO	BELEM
649002148	Felipe Ramos Mourao	Curso de Formação de Oficiais - CFO	BELEM
649002610	Fernanda Carvalho De Sousa	Curso de Formação de Oficiais - CFO	MARABA
649002888	Fernando Da Silva Cabral	Curso de Formação de Oficiais - CFO	MARABA
649002316	Fernando De Sousa Teran	Curso de Formação de Oficiais - CFO	BELEM
649000653	Fernando Lima De Almeida	Curso de Formação de Oficiais - CFO	MARABA
649000347	Flaviane Mendes Cavalcante	Curso de Formação de Oficiais - CFO	SANTAREM
649001478	Flavio Anderson Nascimento De Lima	Curso de Formação de Oficiais - CFO	BELEM
649000569	Franciclei Do Socorro Rodrigues Da Silva	Curso de Formação de Oficiais - CFO	BELEM
649000476	Francisco Jose De Sousa Siqueira	Curso de Formação de Oficiais - CFO	BELEM
649000818	Francisco Pablo Araujo Cirqueira	Curso de Formação de Oficiais - CFO	MARABA
649000861	Francisco Waldemar De Moraes Lima Neto	Curso de Formação de Oficiais - CFO	BELEM
649000637	Frank Damasceno Felix	Curso de Formação de Oficiais - CFO	BELEM
649001081	Gabriel Melo Dos Santos	Curso de Formação de Oficiais - CFO	MARABA
649002602	Gabriel Miguel Dos Santos Brito	Curso de Formação de Oficiais - CFO	BELEM
649000271	Gabrielle Almeida Morais	Curso de Formação de Oficiais - CFO	MARABA
649001117	George Lucas Oliveira De Almeida	Curso de Formação de Oficiais - CFO	BELEM
649002252	Geovane Fonseca Cardias	Curso de Formação de Oficiais - CFO	BELEM
649001681	Geovani De Lima Da Silva	Curso de Formação de Oficiais - CFO	BELEM
649002790	Gerson Levi Farias Da Silva	Curso de Formação de Oficiais - CFO	BELEM
649002868	Gesiel Rafael Lima Da Rocha	Curso de Formação de Oficiais - CFO	BELEM
649002396	Gessica Ruhana Soares Conceicao	Curso de Formação de Oficiais - CFO	BELEM
649002705	Gilberto Duarte Lopes Junior	Curso de Formação de Oficiais - CFO	MARABA
649001349	Gilvanildo De Oliveira Sampaio	Curso de Formação de Oficiais - CFO	BELEM
649000269	Giovanira Raiza Santos De Sousa	Curso de Formação de Oficiais - CFO	SANTAREM
649001758	Giovanny Andre Da Silva Andrade	Curso de Formação de Oficiais - CFO	BELEM
649001292	Guilherme Da Silva Santos	Curso de Formação de Oficiais - CFO	BELEM

Inscrição	Nome	Curso	Local de Prova
649001135	Gustavo Menezes De Almeida	Curso de Formação de Oficiais - CFO	BELEM
649002984	Helen Delta Gonçalves Lemos	Curso de Formação de Oficiais - CFO	BELEM
649000139	Helen Geova Almeida Da Silva	Curso de Formação de Oficiais - CFO	BELEM
649002137	Helivanilton Ramos Moura	Curso de Formação de Oficiais - CFO	BELEM
649002249	Helloyza Halana Fernanda Aquino Pompeu	Curso de Formação de Oficiais - CFO	BELEM
649002805	Heloisa Cristina Corrêa De Souza	Curso de Formação de Oficiais - CFO	BELEM
649003077	Henrique Ferreira Gama	Curso de Formação de Oficiais - CFO	BELEM
649000119	Heriton Kevin Do Nascimento Silva	Curso de Formação de Oficiais - CFO	BELEM
649001019	Hiago Vicente Tenório Ribeiro	Curso de Formação de Oficiais - CFO	BELEM
649001833	Hugo Alves Dos Santos	Curso de Formação de Oficiais - CFO	MARABA
649001120	Hugo Anderson Tavares Esquerdo	Curso de Formação de Oficiais - CFO	BELEM
649000982	Hully Thacyana Da Costa Coelho	Curso de Formação de Oficiais - CFO	BELEM
649001325	Ianderson Trindade Magno	Curso de Formação de Oficiais - CFO	BELEM
649001155	Ideann Carlos Machado Da Silva	Curso de Formação de Oficiais - CFO	BELEM
649001622	Igor Da Silva Brito	Curso de Formação de Oficiais - CFO	BELEM
649000414	Igor Guimarães Santos Mota	Curso de Formação de Oficiais - CFO	MARABA
649003001	Inailson Reis Brito	Curso de Formação de Oficiais - CFO	BELEM
649002186	Ingrid De Jesus Silva	Curso de Formação de Oficiais - CFO	BELEM
649003106	Isaias Monteiro Rocha	Curso de Formação de Oficiais - CFO	MARABA
649002890	Ismael Silva	Curso de Formação de Oficiais - CFO	MARABA
649002441	Isneide Gomes Portela De Souza	Curso de Formação de Oficiais - CFO	MARABA
649001480	Italo Jhon Castro Rodrigues	Curso de Formação de Oficiais - CFO	MARABA
649000293	Italo Oliveira Costa	Curso de Formação de Oficiais - CFO	BELEM
649001279	Italo Romulo Pessoa Sousa	Curso de Formação de Oficiais - CFO	MARABA
649000725	Ivan Da Silva Xavier	Curso de Formação de Oficiais - CFO	BELEM
649002264	Ivanilda Moraes Dos Santos	Curso de Formação de Oficiais - CFO	BELEM
649002639	Ivanildo Morais Silva	Curso de Formação de Oficiais - CFO	MARABA
649001938	Ivena Mayara Neves Albuquerque	Curso de Formação de Oficiais - CFO	BELEM
649002855	Jacikele Pinheiro Sena	Curso de Formação de Oficiais - CFO	BELEM
649000762	Jamly Menezes Pereira	Curso de Formação de Oficiais - CFO	BELEM
649002161	Jammes Marcell Da Costa Rodrigues	Curso de Formação de Oficiais - CFO	BELEM
649001240	Janaina Valente Pereira	Curso de Formação de Oficiais - CFO	BELEM
649002929	Janoário Fernandes Martins	Curso de Formação de Oficiais - CFO	MARABA
649002283	Jaqueline De Souza Ribeiro	Curso de Formação de Oficiais - CFO	BELEM
649000920	Jaqueline Gaia De Lima	Curso de Formação de Oficiais - CFO	BELEM
649003035	Jason Silva Dos Santos	Curso de Formação de Oficiais - CFO	ALTAMIRA
649002956	Jedilson Souza De Oliveira	Curso de Formação de Oficiais - CFO	BELEM
649002779	Jeekyon Da Silva Cardoso	Curso de Formação de Oficiais - CFO	MARABA
649002379	Jefferson Epifane Cruz	Curso de Formação de Oficiais - CFO	BELEM
649002448	Jefferson Feitosa Freitas	Curso de Formação de Oficiais - CFO	SANTAREM

Inscrição	Nome	Curso	Local de Prova
649002894	Jefferson Pinto Barbosa Junior	Curso de Formação de Oficiais - CFO	BELEM
649001776	Jenny Caroline Oliveira Rêgo	Curso de Formação de Oficiais - CFO	BELEM
649001310	Jerllan Webert Nunes Duarte	Curso de Formação de Oficiais - CFO	MARABA
649000182	Jessé Virgolino Rocha	Curso de Formação de Oficiais - CFO	MARABA
649001985	Jessica Carvalho Ferreira	Curso de Formação de Oficiais - CFO	BELEM
649002852	Jessica Costa Mourao	Curso de Formação de Oficiais - CFO	BELEM
649001977	Jessica Da Silva Cardoso	Curso de Formação de Oficiais - CFO	MARABA
649002123	Jessica De Oliveira Lima	Curso de Formação de Oficiais - CFO	BELEM
649001032	Jessica Gonçalves Figueiredo	Curso de Formação de Oficiais - CFO	BELEM
649003088	Jessica Nazare Santos De Oliveira	Curso de Formação de Oficiais - CFO	BELEM
649002708	Jessica Stefany Vieira Magno	Curso de Formação de Oficiais - CFO	BELEM
649002622	Jessica Tavares De Aviz	Curso de Formação de Oficiais - CFO	BELEM
649002358	Jesus De Nazaré De Lima Da Costa	Curso de Formação de Oficiais - CFO	BELEM
649001838	Jeysiane De Lima Pereira	Curso de Formação de Oficiais - CFO	BELEM
649001466	Jhorigenys Costa Braga	Curso de Formação de Oficiais - CFO	SANTAREM
649001994	Jhones Da Silva Silveira	Curso de Formação de Oficiais - CFO	MARABA
649000062	Jhoni Castro Rodrigues	Curso de Formação de Oficiais - CFO	MARABA
649003017	Jinivaldo Costa Oliveira	Curso de Formação de Oficiais - CFO	BELEM
649001824	João Batista Pinheiro Bastos	Curso de Formação de Oficiais - CFO	BELEM
649002285	Joao Batista Souza De Carvalho	Curso de Formação de Oficiais - CFO	BELEM
649001730	João Carlos Bararua Abreu	Curso de Formação de Oficiais - CFO	BELEM
649002208	Joao Cleber Da Luz Vidal	Curso de Formação de Oficiais - CFO	BELEM
649001727	Joao Paulo Farias Dos Santos	Curso de Formação de Oficiais - CFO	MARABA
649001435	João Sidney Sodré De França	Curso de Formação de Oficiais - CFO	BELEM
649001981	João Vitor De Oliveira Ribeiro	Curso de Formação de Oficiais - CFO	BELEM
649002719	Jociana De Oliveira Cereja	Curso de Formação de Oficiais - CFO	BELEM
649002849	Joelberth Barros Domont	Curso de Formação de Oficiais - CFO	BELEM
649001843	Joelson Soares Gaia	Curso de Formação de Oficiais - CFO	BELEM
649001424	John Lennon Cirino Dos Santos	Curso de Formação de Oficiais - CFO	BELEM
649000901	Jorge Perreira Conceição	Curso de Formação de Oficiais - CFO	BELEM
649001673	Jorge Ricardo Dos Santos Dantas	Curso de Formação de Oficiais - CFO	BELEM
649002974	José Alvino Pereira De Lima Júnior	Curso de Formação de Oficiais - CFO	BELEM
649003083	Jose Auriandesso Dos Santos Lopes	Curso de Formação de Oficiais - CFO	BELEM
649002942	José Benedito Farias Nonato	Curso de Formação de Oficiais - CFO	BELEM
649001867	Jose Maria Moncao Junior	Curso de Formação de Oficiais - CFO	BELEM
649002951	José Raimundo De Oliveira Neto	Curso de Formação de Oficiais - CFO	BELEM
649001849	Jose Renato Sousa Lobato	Curso de Formação de Oficiais - CFO	BELEM
649000094	José Ribamar Pereira Quadros	Curso de Formação de Oficiais - CFO	BELEM
649002159	Jose Ricardo Ximendes Dos Reis	Curso de Formação de Oficiais - CFO	BELEM
649000506	José Rodrigo Margalho Corrêa	Curso de Formação de Oficiais - CFO	BELEM
649001045	Joseane Pantoja Da Silva	Curso de Formação de Oficiais - CFO	BELEM

Inscrição	Nome	Curso	Local de Prova
649003071	Josielem Souza Mendes	Curso de Formação de Oficiais - CFO	BELEM
649001396	Juliana Carla Leão Da Trindade De Araújo	Curso de Formação de Oficiais - CFO	BELEM
649001653	Juliana Ferreira Da Silva	Curso de Formação de Oficiais - CFO	BELEM
649002650	Juliane Roberta Santos De Souza	Curso de Formação de Oficiais - CFO	BELEM
649002432	Julie Hellen Ramos Segundo	Curso de Formação de Oficiais - CFO	BELEM
649002936	Júlio Victor Da Costa Né	Curso de Formação de Oficiais - CFO	ALTAMIRA
649000457	Júlio César Silva Palmeira	Curso de Formação de Oficiais - CFO	MARABA
649001007	Kaio Richard Gomes De Araújo	Curso de Formação de Oficiais - CFO	MARABA
649001016	Kamila Nayane Imbelloni Martins	Curso de Formação de Oficiais - CFO	SANTAREM
649002682	Karla Costa Santiago	Curso de Formação de Oficiais - CFO	BELEM
649002724	Karla Silva Da Silva	Curso de Formação de Oficiais - CFO	MARABA
649002901	Karla Viviane Da Silva Sousa	Curso de Formação de Oficiais - CFO	BELEM
649000690	Kassia Juliana Sarges Maia	Curso de Formação de Oficiais - CFO	BELEM
649001030	Keicy Katienny Castro Jasto	Curso de Formação de Oficiais - CFO	BELEM
649002265	Kellen Simone De Souza De Macedo	Curso de Formação de Oficiais - CFO	BELEM
649002212	Kelly Gleicy Dos Santos Machado	Curso de Formação de Oficiais - CFO	BELEM
649002140	Kicya Cristina Do Nascimento Coelho	Curso de Formação de Oficiais - CFO	BELEM
6490000724	Kleber Mendes Dos Santos	Curso de Formação de Oficiais - CFO	MARABA
649002798	Kleydiane Wanessa Nogueira Carvalho	Curso de Formação de Oficiais - CFO	BELEM
649000207	Laercio Moraes De Lima	Curso de Formação de Oficiais - CFO	MARABA
649000883	Larissa Mourao Pantoja	Curso de Formação de Oficiais - CFO	BELEM
649001782	Larissa Poliana De Lira Rodrigues	Curso de Formação de Oficiais - CFO	BELEM
649002068	Layanne Bernardo Sousa	Curso de Formação de Oficiais - CFO	MARABA
649002480	Leandro Fonseca Paixão	Curso de Formação de Oficiais - CFO	BELEM
649000242	Leandro Gonçalves De Sousa	Curso de Formação de Oficiais - CFO	MARABA
649003066	Leidiane Smithe Silva	Curso de Formação de Oficiais - CFO	MARABA
649001881	Leidivane Teixeira Melo	Curso de Formação de Oficiais - CFO	BELEM
649002284	Lenilson Dias Dos Santos	Curso de Formação de Oficiais - CFO	BELEM
649000432	Lenilza Pacheco Rodrigues	Curso de Formação de Oficiais - CFO	BELEM
649002357	Leo Cristiano Da Costa Santos	Curso de Formação de Oficiais - CFO	MARABA
649000129	Leomilson Cordeiro Bandeira	Curso de Formação de Oficiais - CFO	MARABA
649003073	Leonardo Fabricio Lucena Correa	Curso de Formação de Oficiais - CFO	BELEM
649002679	Leticia Janaina De Oliveira De Almeida	Curso de Formação de Oficiais - CFO	BELEM
649003038	Lilian Pantoja Barreto	Curso de Formação de Oficiais - CFO	BELEM
649001459	Lincoln Ferreira De Oliveira	Curso de Formação de Oficiais - CFO	BELEM
649002562	Liuzeli Abreu Caripuna	Curso de Formação de Oficiais - CFO	BELEM
649002560	Loiane Da Costa Silva	Curso de Formação de Oficiais - CFO	MARABA
649000923	Lorennna Thamyris Mota Da Fonseca	Curso de Formação de Oficiais - CFO	BELEM

Inscrição	Nome	Curso	Local de Prova
649001932	Lorrayne Valeria Rodrigues Vasconcelos	Curso de Formação de Oficiais - CFO	BELEM
649000223	Luã Lima Vilas Boas	Curso de Formação de Oficiais - CFO	BELEM
649001029	Lucas Belém Tavares	Curso de Formação de Oficiais - CFO	BELEM
649000620	Lucas Palmeira Da Silva	Curso de Formação de Oficiais - CFO	MARABA
649000198	Lucas Silva De Oliveira	Curso de Formação de Oficiais - CFO	SANTAREM
649000564	Lucas Silva Gouveia	Curso de Formação de Oficiais - CFO	BELEM
649000143	Lucas Souza Da Costa	Curso de Formação de Oficiais - CFO	BELEM
649002502	Lucas Souza Da Silva	Curso de Formação de Oficiais - CFO	BELEM
649001426	Luciana Oliveira Santos	Curso de Formação de Oficiais - CFO	MARABA
649000407	Luciene De Nazaré Freitas Brito	Curso de Formação de Oficiais - CFO	BELEM
649002507	Luis Felipe Lima De Souza	Curso de Formação de Oficiais - CFO	MARABA
649001021	Luiz André Lobato Da Silva	Curso de Formação de Oficiais - CFO	SANTAREM
649001403	Luiz Antonio Ribeiro Brito	Curso de Formação de Oficiais - CFO	BELEM
649003027	Luiz Felipe Rodrigues Gomes	Curso de Formação de Oficiais - CFO	BELEM
649002941	Luiz Fernando Souza De Lima	Curso de Formação de Oficiais - CFO	BELEM
649001414	Luiz Lucas Ribeiro Brito	Curso de Formação de Oficiais - CFO	BELEM
649002401	Luna Esther Reis Assunção	Curso de Formação de Oficiais - CFO	BELEM
649002038	Luyze Giovanna De Lima Bergamim	Curso de Formação de Oficiais - CFO	ALTAMIRA
649002741	Luzia Dos Santos Andrade	Curso de Formação de Oficiais - CFO	BELEM
649001724	Luziane Alves Farias	Curso de Formação de Oficiais - CFO	MARABA
649002319	Maciel Ferreira Rodrigues	Curso de Formação de Oficiais - CFO	BELEM
649001173	Macilene Arlete Henrique Samuel	Curso de Formação de Oficiais - CFO	SANTAREM
649000485	Magno Cabral De Castro	Curso de Formação de Oficiais - CFO	BELEM
649002328	Magno Rangel Da Siva	Curso de Formação de Oficiais - CFO	MARABA
649002070	Maiara Da Silva Almeida	Curso de Formação de Oficiais - CFO	SANTAREM
649000851	Maickson Dos Santos Serrão	Curso de Formação de Oficiais - CFO	SANTAREM
649002330	Manelson Pinheiro Moraes	Curso de Formação de Oficiais - CFO	MARABA
649002361	Marcelino Neves Cunha	Curso de Formação de Oficiais - CFO	BELEM
649000302	Marcelo Rodrigues De Oliveira	Curso de Formação de Oficiais - CFO	MARABA
649000744	Marcelo Vieira De Sousa	Curso de Formação de Oficiais - CFO	MARABA
649002908	Márcia Giselle Da Silva	Curso de Formação de Oficiais - CFO	SANTAREM
649001187	Marcia Maria Santos Ribeiro	Curso de Formação de Oficiais - CFO	BELEM
649000162	Márcio André Macedo Do Nascimento	Curso de Formação de Oficiais - CFO	BELEM
649003050	Marcio Janderson Bailão Silva	Curso de Formação de Oficiais - CFO	BELEM
649002243	Marcio Junior Miranda	Curso de Formação de Oficiais - CFO	BELEM
649001905	Marcos Felipe Pardal De Aquino	Curso de Formação de Oficiais - CFO	BELEM
649000562	Marcos Paulo Alve Cruz	Curso de Formação de Oficiais - CFO	MARABA
649002005	Marcos Paulo Da Fonseca Pontes	Curso de Formação de Oficiais - CFO	BELEM
649002335	Maria Aldenice Castro De Almeida	Curso de Formação de Oficiais - CFO	BELEM
649001357	Maria De Jesus Martins Cardoso	Curso de Formação de Oficiais - CFO	BELEM
649002827	Maria Jaqueline Bailão Silva	Curso de Formação de Oficiais - CFO	BELEM

Inscrição	Nome	Curso	Local de Prova
649002368	Maria Paula Pureza Ferreira	Curso de Formação de Oficiais - CFO	BELEM
649002967	Marina Coelho Da Silva	Curso de Formação de Oficiais - CFO	BELEM
649000540	Marineide Da Costa Pereira	Curso de Formação de Oficiais - CFO	BELEM
649002905	Marivalda Feitosa Andrade Dos Santos	Curso de Formação de Oficiais - CFO	BELEM
649000051	Marley Nogueira Pinto	Curso de Formação de Oficiais - CFO	BELEM
649002988	Marley Rodrigues Farias	Curso de Formação de Oficiais - CFO	BELEM
649000074	Marlison Da Fonseca Cavalcante	Curso de Formação de Oficiais - CFO	BELEM
649002551	Marlisson Aguiar De Sousa	Curso de Formação de Oficiais - CFO	SANTAREM
649002921	Mary Anne Moraes Costa	Curso de Formação de Oficiais - CFO	BELEM
649001353	Masanori Tamazawskas Otake	Curso de Formação de Oficiais - CFO	BELEM
649001329	Mateus Itiro Tamazawskas Otake	Curso de Formação de Oficiais - CFO	BELEM
649000477	Mateus Maia Santos	Curso de Formação de Oficiais - CFO	BELEM
649000469	Mateus Pardauli Moraes Lima	Curso de Formação de Oficiais - CFO	BELEM
649003054	Matheus Felipe Lima De Oliveira	Curso de Formação de Oficiais - CFO	BELEM
649002304	Matheus José Gomes Silva	Curso de Formação de Oficiais - CFO	BELEM
649000285	Matheus Lopes Da Silva Vasconcelos	Curso de Formação de Oficiais - CFO	MARABA
649001495	Mauricio Moraes Melo	Curso de Formação de Oficiais - CFO	BELEM
649002749	Max Alexandre Costa Wanzeler	Curso de Formação de Oficiais - CFO	BELEM
649002697	Mayco Nascimento Aragao	Curso de Formação de Oficiais - CFO	BELEM
649002529	Maylon Souza Da Cunha	Curso de Formação de Oficiais - CFO	BELEM
649001465	Michel Alan Paraense Silva	Curso de Formação de Oficiais - CFO	BELEM
649000659	Michel De Jesus De Souza	Curso de Formação de Oficiais - CFO	BELEM
649001997	Michel Emerson Martins Pereira	Curso de Formação de Oficiais - CFO	BELEM
649002775	Mirlene Pires Da Silva	Curso de Formação de Oficiais - CFO	BELEM
649002740	Missandra Pires Da Silva	Curso de Formação de Oficiais - CFO	BELEM
649000319	Mônica Silva De Sousa	Curso de Formação de Oficiais - CFO	BELEM
649001899	Naiara Alexandra Camicia	Curso de Formação de Oficiais - CFO	SANTAREM
649003060	Naiara Raiol Torres	Curso de Formação de Oficiais - CFO	BELEM
649002629	Nailton Nogueira De Azevedo	Curso de Formação de Oficiais - CFO	SANTAREM
649002555	Nara Lopes De Melo	Curso de Formação de Oficiais - CFO	MARABA
649002577	Nardiny Diego Souza Alves	Curso de Formação de Oficiais - CFO	BELEM
649001409	Natanayara Dias Negroao	Curso de Formação de Oficiais - CFO	BELEM
649002365	Nayani Cardoso Lima	Curso de Formação de Oficiais - CFO	BELEM
649002528	Nayara Helanne Carneiro Barros	Curso de Formação de Oficiais - CFO	BELEM
649002059	Nayara Jessica Oliveira Da Silva Baia	Curso de Formação de Oficiais - CFO	BELEM
649003075	Nayra Vitoria Elias Alves	Curso de Formação de Oficiais - CFO	BELEM
649000624	Nedipo Duan Gomes Amaral	Curso de Formação de Oficiais - CFO	SANTAREM
649002267	Nilo Alix	Curso de Formação de Oficiais - CFO	BELEM
649002002	Odiel Garcia De Melo	Curso de Formação de Oficiais - CFO	BELEM
649002248	Onairam Lima De Sousa	Curso de Formação de Oficiais - CFO	BELEM
649000900	Orlean Carlos Licata Dos Santos	Curso de Formação de Oficiais - CFO	SANTAREM

Inscrição	Nome	Curso	Local de Prova
649002982	Otonilson Teixeira Da Silva	Curso de Formação de Oficiais - CFO	BELEM
649001100	Paloma Gomes De Almeida	Curso de Formação de Oficiais - CFO	SANTAREM
649003013	Pamela Kaurya De Souza Jacques	Curso de Formação de Oficiais - CFO	BELEM
649001815	Pamela Steffany Barra Do Vale	Curso de Formação de Oficiais - CFO	BELEM
649001425	Patricia Dantas Santos	Curso de Formação de Oficiais - CFO	SANTAREM
649002110	Patricio Benicio Alves Pereira	Curso de Formação de Oficiais - CFO	MARABA
649002788	Paula Caroline Damasceno Moraes	Curso de Formação de Oficiais - CFO	SANTAREM
649002641	Paulo Da Cunha Conceição	Curso de Formação de Oficiais - CFO	SANTAREM
649001506	Paulo Da Silva Rocha	Curso de Formação de Oficiais - CFO	BELEM
649000511	Paulo Henrique Lima De Jesus	Curso de Formação de Oficiais - CFO	MARABA
649000776	Paulo Sergio Menezes De Almeida	Curso de Formação de Oficiais - CFO	BELEM
649001115	Pedro Henrique Panhol	Curso de Formação de Oficiais - CFO	BELEM
649000850	Pedro Lourenço Santos	Curso de Formação de Oficiais - CFO	BELEM
649000336	Pedro Marcelo Mendes Cavalcante	Curso de Formação de Oficiais - CFO	MARABA
649001315	Priscila Sibebe Souza Moura	Curso de Formação de Oficiais - CFO	BELEM
649002802	Priscyany Kelly Ferreira Pimentel	Curso de Formação de Oficiais - CFO	MARABA
649001566	Radiel Gomes Neres	Curso de Formação de Oficiais - CFO	MARABA
649002122	Rafael Conceicao Da Silva	Curso de Formação de Oficiais - CFO	BELEM
649000309	Rafael Da Mota De Mendonça	Curso de Formação de Oficiais - CFO	SANTAREM
649000829	Rafael De Sena Rodrigues	Curso de Formação de Oficiais - CFO	BELEM
649002380	Rafael Do Rosário Pereira	Curso de Formação de Oficiais - CFO	BELEM
649003008	Rafael Fabricio Silva Furtado	Curso de Formação de Oficiais - CFO	BELEM
649001025	Rafael Junio Dos Santos Bahia	Curso de Formação de Oficiais - CFO	BELEM
649002544	Rafael Pereira Barros	Curso de Formação de Oficiais - CFO	BELEM
649001820	Rafael Portela Do Nascimento	Curso de Formação de Oficiais - CFO	SANTAREM
649000410	Rafael Trindade Da Silva	Curso de Formação de Oficiais - CFO	BELEM
649002131	Rafaelle Souza Almeida	Curso de Formação de Oficiais - CFO	BELEM
649002116	Raimundo Balbino Rodrigues Neto	Curso de Formação de Oficiais - CFO	MARABA
649002492	Raimundo Madson Da Costa	Curso de Formação de Oficiais - CFO	BELEM
649001454	Ramon Moreira Martins	Curso de Formação de Oficiais - CFO	BELEM
649002769	Randley Santa Maria Oliveira	Curso de Formação de Oficiais - CFO	BELEM
649000846	Ranieli Nobre Oliveira	Curso de Formação de Oficiais - CFO	BELEM
649002601	Raphael Ferreira Dos Santos	Curso de Formação de Oficiais - CFO	SANTAREM
649001668	Raquel Correa Silva	Curso de Formação de Oficiais - CFO	BELEM
649001472	Raquel Rabelo Teixeira	Curso de Formação de Oficiais - CFO	BELEM
649001079	Rayana Graziella Dos Santos Cabral	Curso de Formação de Oficiais - CFO	BELEM
649002234	Raylso Moraes Cardoso	Curso de Formação de Oficiais - CFO	BELEM
649002504	Regiane Da Silva Rodrigues	Curso de Formação de Oficiais - CFO	SANTAREM
649000036	Regiane Rodrigues Soares	Curso de Formação de Oficiais - CFO	SANTAREM
649000585	Regina Maria Lobato Dos Santos	Curso de Formação de Oficiais - CFO	BELEM

Inscrição	Nome	Curso	Local de Prova
649001018	Reginaldo Fernandes Portela Filho	Curso de Formação de Oficiais - CFO	BELEM
649002774	Renan José Barbosa Da Silva	Curso de Formação de Oficiais - CFO	BELEM
649001995	Renato Costa Diniz	Curso de Formação de Oficiais - CFO	BELEM
649000611	Ricardo Silva Santos	Curso de Formação de Oficiais - CFO	MARABA
649000252	Ricardo Teixeira Soares	Curso de Formação de Oficiais - CFO	MARABA
649003058	Riciel Da Costa Silva	Curso de Formação de Oficiais - CFO	BELEM
649001460	Rivelton Pereira Neves	Curso de Formação de Oficiais - CFO	SANTAREM
649000125	Roanes Souza Santos	Curso de Formação de Oficiais - CFO	BELEM
649002915	Roberto De Andrade Silva	Curso de Formação de Oficiais - CFO	MARABA
649000098	Robson Fonseca Ribeiro	Curso de Formação de Oficiais - CFO	BELEM
649000383	Robson Kemuel Freire Pinheiro	Curso de Formação de Oficiais - CFO	BELEM
649003111	Robson Martins Dos Santos	Curso de Formação de Oficiais - CFO	BELEM
649002461	Rodiney Da Silva Pinheiro	Curso de Formação de Oficiais - CFO	BELEM
649001233	Rodrigo Da Silva Leite	Curso de Formação de Oficiais - CFO	MARABA
649002872	Rodrigo De Barros Moraes	Curso de Formação de Oficiais - CFO	BELEM
649002139	Rodrigo De Sousa Oliveira	Curso de Formação de Oficiais - CFO	MARABA
649001880	Rodrigo Dos Santos Tapajos	Curso de Formação de Oficiais - CFO	SANTAREM
649000746	Rodrigo Fernando Nogueira De Oliveira	Curso de Formação de Oficiais - CFO	BELEM
649000318	Rodrigo Renan Guimaraes Pena	Curso de Formação de Oficiais - CFO	BELEM
649001276	Rodrigo Silva Da Silva	Curso de Formação de Oficiais - CFO	BELEM
649002867	Rodrigo Teixeira Dos Santos	Curso de Formação de Oficiais - CFO	MARABA
649002047	Rogério Galvão Neves	Curso de Formação de Oficiais - CFO	BELEM
649000794	Romário Alves Da Silva	Curso de Formação de Oficiais - CFO	BELEM
649002606	Romario Neto Lobato	Curso de Formação de Oficiais - CFO	BELEM
649002746	Romario Santos Da Silva	Curso de Formação de Oficiais - CFO	SANTAREM
649002607	Romulo Neto Lobato	Curso de Formação de Oficiais - CFO	BELEM
649001487	Ronielson Santos Das Mercês	Curso de Formação de Oficiais - CFO	BELEM
649003065	Ronimara Araujo De Faria	Curso de Formação de Oficiais - CFO	BELEM
649002759	Rônison Santos Da Cruz	Curso de Formação de Oficiais - CFO	SANTAREM
649001739	Ronny Da Conceição Costa	Curso de Formação de Oficiais - CFO	ALTAMIRA
649000947	Rosileide Marques Das Mercês	Curso de Formação de Oficiais - CFO	BELEM
649001896	Rosivaldo Machado De Sousa	Curso de Formação de Oficiais - CFO	BELEM
649001721	Rozelia Da Silva Mota	Curso de Formação de Oficiais - CFO	ALTAMIRA
649001646	Ruan Henrique Loureiro Costa	Curso de Formação de Oficiais - CFO	BELEM
649003113	Ruth Catarine Oliveira De Almeida Rodrigues	Curso de Formação de Oficiais - CFO	BELEM
649002276	Samera Trindade Dos Anjos	Curso de Formação de Oficiais - CFO	BELEM
649002933	Samily Cristina Guedes	Curso de Formação de Oficiais - CFO	BELEM
649002138	Samily Suelen Da Silva Serrao	Curso de Formação de Oficiais - CFO	BELEM
649003044	Samuel Felipe Da Silva Guedes	Curso de Formação de Oficiais - CFO	SANTAREM
649001281	Sandys Fernandes Martins	Curso de Formação de Oficiais - CFO	MARABA
649000563	Sariane Dos Santos Rabelo	Curso de Formação de Oficiais - CFO	SANTAREM
649000012	Saulo Arlei Meireles Barbosa	Curso de Formação de Oficiais - CFO	BELEM

Inscrição	Nome	Curso	Local de Prova
649000806	Saulo Costa Pereira Junior	Curso de Formação de Oficiais - CFO	BELEM
649002969	Sérgia Patriciane Ferreira Mendes	Curso de Formação de Oficiais - CFO	SANTAREM
649002898	Silas Oliveira Almeida	Curso de Formação de Oficiais - CFO	MARABA
649000358	Simone Martins Da Cruz	Curso de Formação de Oficiais - CFO	BELEM
649000087	Solange Silva Da Silva	Curso de Formação de Oficiais - CFO	BELEM
649002424	Stanislaw Rodrigues Da Silva	Curso de Formação de Oficiais - CFO	MARABA
649002425	Sttephannie Crislany Santos Botelho	Curso de Formação de Oficiais - CFO	BELEM
649001962	Suellem De Carvalho Melo	Curso de Formação de Oficiais - CFO	BELEM
649001627	Suellen Macedo Cardoso	Curso de Formação de Oficiais - CFO	BELEM
649002311	Suziane Da Silva Serrão	Curso de Formação de Oficiais - CFO	BELEM
649002025	Tahiele Dos Santos Felipe	Curso de Formação de Oficiais - CFO	MARABA
649002998	Tais Ferreira E Ferreira	Curso de Formação de Oficiais - CFO	BELEM
649002581	Talison Junior Da Silva Oliveira	Curso de Formação de Oficiais - CFO	BELEM
649001376	Tamara Stefany Siqueira Tavares	Curso de Formação de Oficiais - CFO	BELEM
649000805	Tarcisio Da Silva Cambuy	Curso de Formação de Oficiais - CFO	ALTAMIRA
649002499	Tasio Roberto Moura Lima	Curso de Formação de Oficiais - CFO	BELEM
649001926	Tayna Maria Leao De Araujo	Curso de Formação de Oficiais - CFO	BELEM
649002659	Thaygo Pereira	Curso de Formação de Oficiais - CFO	BELEM
649001557	Thaynara Priscylla Oliveira De Albuquerque	Curso de Formação de Oficiais - CFO	ALTAMIRA
649000206	Thiago Lima De Moraes	Curso de Formação de Oficiais - CFO	MARABA
649002928	Thiago Rodrigo Melo	Curso de Formação de Oficiais - CFO	BELEM
649000286	Thiago Silva Assuncao	Curso de Formação de Oficiais - CFO	MARABA
649002546	Thoyme Rodrigues Pinheiro	Curso de Formação de Oficiais - CFO	BELEM
649002889	Tiago De Barros Moraes	Curso de Formação de Oficiais - CFO	BELEM
649000669	Tiago Dos Santos Dias	Curso de Formação de Oficiais - CFO	BELEM
649002762	Tiago Ferreira Esselin	Curso de Formação de Oficiais - CFO	SANTAREM
649002347	Tiago Silva Araújo	Curso de Formação de Oficiais - CFO	MARABA
649002349	Tiago Vasconcelos Alves	Curso de Formação de Oficiais - CFO	BELEM
649000807	Uirley Moreira De Souza	Curso de Formação de Oficiais - CFO	SANTAREM
649001610	Valberto Monteiro Nunes	Curso de Formação de Oficiais - CFO	BELEM
649001626	Valdomiro Mota Neto	Curso de Formação de Oficiais - CFO	ALTAMIRA
649003037	Valquiria Pantoja Barreto	Curso de Formação de Oficiais - CFO	BELEM
649002576	Vanessa Alves Da Silva	Curso de Formação de Oficiais - CFO	SANTAREM
649000070	Vanessa Cristina Mesquita Leite	Curso de Formação de Oficiais - CFO	BELEM
649000033	Verena Gama Soares Barbosa	Curso de Formação de Oficiais - CFO	BELEM
649001897	Vicente Da Silva Barbosa	Curso de Formação de Oficiais - CFO	BELEM
649001005	Victoria Dos Santos Machado	Curso de Formação de Oficiais - CFO	BELEM
649002881	Vinicius Rafael Santos De Sousa	Curso de Formação de Oficiais - CFO	SANTAREM
649000548	Wagner Ferreira Santos	Curso de Formação de Oficiais - CFO	MARABA
649001380	Wagner Luiz Silva Da Costa	Curso de Formação de Oficiais - CFO	BELEM
649000361	Walison Carlos Moura Rodrigues	Curso de Formação de Oficiais - CFO	MARABA

Inscrição	Nome	Curso	Local de Prova
649003112	Walter Pereira De Miranda Junior	Curso de Formação de Oficiais - CFO	BELEM
649002505	Wanessa Murielly Da Silva Cardoso	Curso de Formação de Oficiais - CFO	BELEM
649000703	Wanessa Santos De Sousa	Curso de Formação de Oficiais - CFO	SANTAREM
649000353	Warleson Junio Ataide Dos Santos	Curso de Formação de Oficiais - CFO	BELEM
649001323	Welton Lima Campelo	Curso de Formação de Oficiais - CFO	MARABA
649002735	Welvis Dos Santos Pereira	Curso de Formação de Oficiais - CFO	MARABA
649001053	Wendell Carlos Nunes Barbosa	Curso de Formação de Oficiais - CFO	MARABA
649000266	Werley Bastos Lima	Curso de Formação de Oficiais - CFO	MARABA
649000622	Wesley Richeley Da Cunha Raiol	Curso de Formação de Oficiais - CFO	BELEM
649002288	Wiglison Diego Almeida Beckman	Curso de Formação de Oficiais - CFO	BELEM
649002037	Wildemberg Costa Torres	Curso de Formação de Oficiais - CFO	MARABA
649000486	William Mayke Tavares Amaral	Curso de Formação de Oficiais - CFO	BELEM
649002552	Wilma Dos Santos Brito	Curso de Formação de Oficiais - CFO	BELEM
649000167	Winnie Karla Nunes Barbosa	Curso de Formação de Oficiais - CFO	BELEM
649002500	Wylkelana Da Luz Abreu	Curso de Formação de Oficiais - CFO	BELEM
649000326	Yan Lima Amorim	Curso de Formação de Oficiais - CFO	BELEM
649000739	Yarla Alves Da Silva	Curso de Formação de Oficiais - CFO	BELEM
649003020	Yuri Martins Dos Santos	Curso de Formação de Oficiais - CFO	BELEM
649001876	Zami Willem Trindade Mendonça	Curso de Formação de Oficiais - CFO	BELEM

2 - Candidatos com pedidos de isenção **indeferidos.**

1.1 - O NIS não foi identificado na base de dados do Cadastro Único:

Inscrição	Nome	Curso	Local de Prova
649002484	Adelany Sousa Dos Santos	Curso de Formação de Oficiais - CFO	MARABA
649000355	Adriana Da Silva Rocha	Curso de Formação de Oficiais - CFO	SANTAREM
649000340	Adriano Lindon Leite Cardoso	Curso de Formação de Oficiais - CFO	MARABA
649002531	Alan Da Silva Mendeiro	Curso de Formação de Oficiais - CFO	BELEM
649000050	Alan Johnes Oliveira Sousa	Curso de Formação de Oficiais - CFO	MARABA
649001583	Alberto Jorge Durans Soares Junior	Curso de Formação de Oficiais - CFO	BELEM
649000658	Alessandro Ramos Dos Santos	Curso de Formação de Oficiais - CFO	BELEM
649001076	Alex Ferreira Quaresma	Curso de Formação de Oficiais - CFO	BELEM
649002218	Aline Martins De Araújo	Curso de Formação de Oficiais - CFO	SANTAREM
649001816	Aline Silva Da Luz	Curso de Formação de Oficiais - CFO	SANTAREM
649002431	Ana Carolina Coutinho Botelho	Curso de Formação de Oficiais - CFO	BELEM
649001363	Anderson Albuquerque Melo	Curso de Formação de Oficiais - CFO	BELEM
649002776	André Mota Pereira	Curso de Formação de Oficiais - CFO	SANTAREM
649002751	Andrey Loiola De Almeida	Curso de Formação de Oficiais - CFO	BELEM
649002340	Anny Gabrielle Colares De Castro	Curso de Formação de Oficiais - CFO	BELEM
649002948	Antonia Almeida De Pinho Pereira	Curso de Formação de Oficiais - CFO	MARABA
649002618	Antonio Douglas Leonardo Silva	Curso de Formação de Oficiais - CFO	SANTAREM

Inscrição	Nome	Curso	Local de Prova
649000060	Antonio Victor Cardoso Da Silva	Curso de Formação de Oficiais - CFO	BELEM
649002008	Aphonso Deleon Martins De Moraes	Curso de Formação de Oficiais - CFO	BELEM
649001564	Arlesson Borges De Moraes	Curso de Formação de Oficiais - CFO	BELEM
649001893	Armando Da Silva Medeiros	Curso de Formação de Oficiais - CFO	BELEM
649001667	Barbara Patricia Da Silva Ribeiro	Curso de Formação de Oficiais - CFO	SANTAREM
649001379	Breno Rosa Da Silva	Curso de Formação de Oficiais - CFO	BELEM
649002865	Bruce Williams Santos Pires	Curso de Formação de Oficiais - CFO	BELEM
649001205	Bruna Caroline Farias Alves	Curso de Formação de Oficiais - CFO	BELEM
649002616	Bruna Carvalho Silva Lopes	Curso de Formação de Oficiais - CFO	MARABA
649001127	Bruno Costa Flexa	Curso de Formação de Oficiais - CFO	BELEM
649002324	Bruno Oliveira Dos Santos	Curso de Formação de Oficiais - CFO	BELEM
649002985	Caique Costa Medeiros	Curso de Formação de Oficiais - CFO	MARABA
649002817	Camila De Sousa Nascimento	Curso de Formação de Oficiais - CFO	BELEM
649001498	Carlos Alberto Reis	Curso de Formação de Oficiais - CFO	BELEM
649000449	Carlos Andre Piedade Dos Santos	Curso de Formação de Oficiais - CFO	BELEM
649000030	Carlos Victor Carvalho Da Costa	Curso de Formação de Oficiais - CFO	BELEM
649002032	Chrystian Vidal De Oliveira	Curso de Formação de Oficiais - CFO	BELEM
649002056	Daisy Da Costa Pastana	Curso de Formação de Oficiais - CFO	BELEM
649001309	Daniel Araujo Dos Santos	Curso de Formação de Oficiais - CFO	BELEM
649000996	Daniel Dos Santos Costa	Curso de Formação de Oficiais - CFO	ALTAMIRA
649001047	Danilo Brito Dos Santos	Curso de Formação de Oficiais - CFO	BELEM
649001593	Danilo Gomes Ferreira	Curso de Formação de Oficiais - CFO	BELEM
649000225	David Cantel Coeme	Curso de Formação de Oficiais - CFO	BELEM
649000828	David Rufino Da Costa Silva	Curso de Formação de Oficiais - CFO	BELEM
649002403	Débora Rebelo Lemos	Curso de Formação de Oficiais - CFO	SANTAREM
649002317	Denilson Lobato De Magalhães	Curso de Formação de Oficiais - CFO	BELEM
649001148	Dhenefer Oliveira	Curso de Formação de Oficiais - CFO	MARABA
649000274	Diego Darlisson Dos Santos Sousa	Curso de Formação de Oficiais - CFO	SANTAREM
649002019	Diego Neves De Sousa	Curso de Formação de Oficiais - CFO	MARABA
649002097	Dilvan Castro Costa	Curso de Formação de Oficiais - CFO	BELEM
649000531	Divaldo Brabo Rodrigues Junior	Curso de Formação de Oficiais - CFO	BELEM
649000023	Douglas Jones De Alencar Da Silva	Curso de Formação de Oficiais - CFO	MARABA
649000263	Douglas Silva Trindade	Curso de Formação de Oficiais - CFO	BELEM
649002454	Edgard De Souza Santos	Curso de Formação de Oficiais - CFO	ALTAMIRA
649000964	Elcio Rogerio Alves Neves	Curso de Formação de Oficiais - CFO	MARABA
649002893	Eliezer Silva Amaral	Curso de Formação de Oficiais - CFO	MARABA
649002142	Emanuelle Miranda Cardoso	Curso de Formação de Oficiais - CFO	MARABA
649001732	Emilio Pedrosa Almeida	Curso de Formação de Oficiais - CFO	MARABA
649000810	Enio Sousa Silva	Curso de Formação de Oficiais - CFO	MARABA
649000880	Fabio Cruz Gomes	Curso de Formação de Oficiais - CFO	MARABA
649002227	Felipe Bruno Mercês Da Silva	Curso de Formação de Oficiais - CFO	BELEM
649002295	Felipe Farias Da Costa	Curso de Formação de Oficiais - CFO	BELEM
649000639	Felipe Fernandes Brito	Curso de Formação de Oficiais - CFO	BELEM

Inscrição	Nome	Curso	Local de Prova
649001486	Francicleide Amaral De Souza	Curso de Formação de Oficiais - CFO	BELEM
649002209	Francisco Airton Victor Pereira	Curso de Formação de Oficiais - CFO	BELEM
649000255	Francisco Romagno Cruz Da Silva	Curso de Formação de Oficiais - CFO	BELEM
649002879	Gabriel Dos Santos Da Silva	Curso de Formação de Oficiais - CFO	BELEM
649002185	Gabriel Felipe Da Silva Barros	Curso de Formação de Oficiais - CFO	BELEM
649001423	Glauciane Caldas Mendes	Curso de Formação de Oficiais - CFO	BELEM
649001656	Helton Diego Brito De Lima	Curso de Formação de Oficiais - CFO	SANTAREM
649001555	Hemerson Luiz Ferreira Miranda	Curso de Formação de Oficiais - CFO	BELEM
649000299	Heraldo Favacho Da Costa Júnior	Curso de Formação de Oficiais - CFO	BELEM
649001359	Hermilany Dos Santos Araujo Pinheiro De Souza	Curso de Formação de Oficiais - CFO	BELEM
649002187	Heverton Gleiso Silva Santos	Curso de Formação de Oficiais - CFO	BELEM
649002903	Inglidy Naelle Martins De Sousa	Curso de Formação de Oficiais - CFO	BELEM
649001984	Islan Jerdson Mercês Moreira	Curso de Formação de Oficiais - CFO	SANTAREM
649002336	Islane Tamires Freitas Da Silva	Curso de Formação de Oficiais - CFO	BELEM
649000663	Jaco Martins Mendes	Curso de Formação de Oficiais - CFO	BELEM
649000654	Jailson Lima De Araujo Júnior	Curso de Formação de Oficiais - CFO	BELEM
649002666	Jaqueline Cristina Da Silva Belem	Curso de Formação de Oficiais - CFO	BELEM
649000632	Jaqueline Ferreira Dias	Curso de Formação de Oficiais - CFO	BELEM
649002133	Jeanderson Araújo Libório	Curso de Formação de Oficiais - CFO	BELEM
649000121	Jessica Kelly Santos Lima	Curso de Formação de Oficiais - CFO	BELEM
649002946	Jessica Paranhos Estacio	Curso de Formação de Oficiais - CFO	BELEM
649002483	João Pedro Sousa Da Silva	Curso de Formação de Oficiais - CFO	BELEM
649002791	Joelma Costa Magno	Curso de Formação de Oficiais - CFO	BELEM
649000932	Jorge Luis Ferreira Queiroz	Curso de Formação de Oficiais - CFO	BELEM
649002102	José Alexandre Da Silva Casaes	Curso de Formação de Oficiais - CFO	MARABA
649001366	Jose Gustavo Meneses De Oliveira	Curso de Formação de Oficiais - CFO	BELEM
649000646	José Luiz Lopes Da Silva	Curso de Formação de Oficiais - CFO	BELEM
649002393	Jose Maria Dos Santos Oleastre	Curso de Formação de Oficiais - CFO	BELEM
649002851	Jose Pereira Da Silva Junior	Curso de Formação de Oficiais - CFO	MARABA
649001621	Juan Pantoja Poça	Curso de Formação de Oficiais - CFO	BELEM
649002173	Juliano De Castro Alves	Curso de Formação de Oficiais - CFO	MARABA
649002034	Keise Monique Chagas Da Costa	Curso de Formação de Oficiais - CFO	BELEM
649000091	Layani Tamaris Gonçalves De Oliveira	Curso de Formação de Oficiais - CFO	BELEM
649002662	Layse Rodrigues Do Rozario Teixeira	Curso de Formação de Oficiais - CFO	BELEM
649000768	Leila Cristina Da Silva Martins	Curso de Formação de Oficiais - CFO	BELEM
649001585	Leonardo Do Nascimento Trindade	Curso de Formação de Oficiais - CFO	MARABA
649002015	Leonardo Santos Do Nascimento	Curso de Formação de Oficiais - CFO	MARABA
649001105	Luã Sabata Souza Campelo	Curso de Formação de Oficiais - CFO	BELEM
649003049	Luany Samara Reis Cardoso	Curso de Formação de Oficiais - CFO	BELEM
649002099	Lucas Sousa Silva	Curso de Formação de Oficiais - CFO	BELEM
649002937	Luciene Kellen Ribeiro Costa	Curso de Formação de Oficiais - CFO	BELEM
649000130	Lucimar De Oliveira Nazaré	Curso de Formação de Oficiais - CFO	BELEM
649001726	Luis Alves Da Silva Neto	Curso de Formação de Oficiais - CFO	SANTAREM

Inscrição	Nome	Curso	Local de Prova
649000385	Luis Eduardo Fernandes Da Silva	Curso de Formação de Oficiais - CFO	BELEM
649000596	Luiz Antonio Campos Nascimento	Curso de Formação de Oficiais - CFO	BELEM
649001858	Mádsom Uchôa Da Silva	Curso de Formação de Oficiais - CFO	SANTAREM
649001959	Marcelo Cardoso Monteiro	Curso de Formação de Oficiais - CFO	BELEM
649001246	Marcelo Pires De Souza	Curso de Formação de Oficiais - CFO	MARABA
649000243	Marcos Aurelio Santos Andrade Da Cunha	Curso de Formação de Oficiais - CFO	MARABA
649002479	Maria Francielma Dos Santos Costa	Curso de Formação de Oficiais - CFO	BELEM
649003070	Marinara Do Socorro Dias Da Silva	Curso de Formação de Oficiais - CFO	BELEM
649002217	Mariza Gabriely Lima Monteiro	Curso de Formação de Oficiais - CFO	BELEM
649001202	Marlon José Sergio Da Silva	Curso de Formação de Oficiais - CFO	BELEM
649001664	Marlon Rodrigo Borcém Martins	Curso de Formação de Oficiais - CFO	BELEM
649000547	Maryellen Cristina Maciel Moraes	Curso de Formação de Oficiais - CFO	BELEM
649000952	Matheus Angelo Reis Araujo	Curso de Formação de Oficiais - CFO	MARABA
649002664	Matheus De Albuquerque Coelho Dos Santos	Curso de Formação de Oficiais - CFO	BELEM
649002580	Mauricio Alves Da Silva	Curso de Formação de Oficiais - CFO	BELEM
649002603	Miqueias De Carvalho Pires	Curso de Formação de Oficiais - CFO	BELEM
649002871	Moise Menezes De Castro	Curso de Formação de Oficiais - CFO	BELEM
649002543	Naiane Monteiro De Sousa	Curso de Formação de Oficiais - CFO	SANTAREM
649001296	Nayana Moita Silva	Curso de Formação de Oficiais - CFO	SANTAREM
649002691	Nilson Nazareno Melo Leopoldino Junior	Curso de Formação de Oficiais - CFO	BELEM
649003072	Oberdan Mendes De Almeida	Curso de Formação de Oficiais - CFO	BELEM
649002402	Otavio Silva De Jesus	Curso de Formação de Oficiais - CFO	BELEM
649000205	Pablo Tadeu Soares	Curso de Formação de Oficiais - CFO	BELEM
649000073	Pamela Jéssica Xavier Do Nascimento	Curso de Formação de Oficiais - CFO	BELEM
649001624	Patrick Placido Caldas	Curso de Formação de Oficiais - CFO	SANTAREM
649002266	Paulo Eduardo Silva Vieira	Curso de Formação de Oficiais - CFO	MARABA
649002620	Paulo Henrique Lacerda Da Silva	Curso de Formação de Oficiais - CFO	MARABA
649003029	Paulo Sergio Rodrigues Do Nascimento Junior	Curso de Formação de Oficiais - CFO	BELEM
649000408	Pedro Henrique Machado Da Silva	Curso de Formação de Oficiais - CFO	BELEM
649001404	Rafael Augusto Silva Teixeira	Curso de Formação de Oficiais - CFO	BELEM
649000775	Raimundo Nonato Santos Junior	Curso de Formação de Oficiais - CFO	BELEM
649001785	Renato Sanches Dos Santos	Curso de Formação de Oficiais - CFO	MARABA
649000168	Ricardo Renan Tavares Abreu	Curso de Formação de Oficiais - CFO	BELEM
649002673	Rildon Pinto Araujo	Curso de Formação de Oficiais - CFO	BELEM
649002322	Robson Carlos Vieira Moura	Curso de Formação de Oficiais - CFO	BELEM
649001015	Rodrigo Miranda Costa	Curso de Formação de Oficiais - CFO	BELEM
649001722	Rodrigo Monteiro Da Silva Magalhães	Curso de Formação de Oficiais - CFO	SANTAREM
649002101	Rodrigo Setubal De Almeida	Curso de Formação de Oficiais - CFO	BELEM
649001220	Roger Luciam Ferreira Braz	Curso de Formação de Oficiais - CFO	BELEM
649002763	Safira Monteiro Bichara De Souza	Curso de Formação de Oficiais - CFO	BELEM

Inscrição	Nome	Curso	Local de Prova
649000971	Sara Dias Da Silva	Curso de Formação de Oficiais - CFO	MARABA
649000307	Saulo Cunha De Souza Silva	Curso de Formação de Oficiais - CFO	BELEM
649001956	Sergio Carvalho Da Silva Lopes	Curso de Formação de Oficiais - CFO	MARABA
649000314	Sóstenes Belfort Da Silva	Curso de Formação de Oficiais - CFO	MARABA
649002870	Sthefany Horranny Neves Pinheiro	Curso de Formação de Oficiais - CFO	BELEM
649001740	Suelen Patricia Barata Pereira	Curso de Formação de Oficiais - CFO	BELEM
649000197	Suellen De Fatima Dos Santos Moraes Dos Reis	Curso de Formação de Oficiais - CFO	BELEM
649001436	Taiane Da Silva Coelho	Curso de Formação de Oficiais - CFO	BELEM
649001826	Thayana Pinheiro Santa Rosa	Curso de Formação de Oficiais - CFO	BELEM
649002545	Thiago Azevedo Oliveira	Curso de Formação de Oficiais - CFO	MARABA
649001255	Tiago Abraão Da Silva Matias	Curso de Formação de Oficiais - CFO	BELEM
649002519	Tiago Mateus Pinto Gomes	Curso de Formação de Oficiais - CFO	BELEM
649001973	Umberto Sobrinho Vieira	Curso de Formação de Oficiais - CFO	BELEM
649002846	Valbernilson Costa Rodrigues	Curso de Formação de Oficiais - CFO	BELEM
649002733	Valmiro Rodrigues Silva Filho	Curso de Formação de Oficiais - CFO	BELEM
649002371	Venilson Do Nascimento Trindade	Curso de Formação de Oficiais - CFO	MARABA
649002204	Victor Yuri Wilhena Maia	Curso de Formação de Oficiais - CFO	BELEM
649002573	Walfrido Ricarte De Souza	Curso de Formação de Oficiais - CFO	MARABA
649002819	Wallace Da Silva Sarges	Curso de Formação de Oficiais - CFO	BELEM
649002807	Wedson Jose De Freitas	Curso de Formação de Oficiais - CFO	MARABA
649001069	Wellton Luan Lopes Lima	Curso de Formação de Oficiais - CFO	BELEM
649000188	Wenderson Silva E Silva	Curso de Formação de Oficiais - CFO	SANTAREM
649001998	Wesley Lucena Rocha	Curso de Formação de Oficiais - CFO	MARABA
649002617	Wesley Rodrigues Aviz	Curso de Formação de Oficiais - CFO	BELEM
649001446	Weverson Luiz Ramos Acácio	Curso de Formação de Oficiais - CFO	MARABA
649003002	Willerson Philipe Da Silva	Curso de Formação de Oficiais - CFO	SANTAREM

2.2 - O NIS foi identificado na base de dados do Cadastro Único, porém com status excluído:

Inscrição	Nome	Curso	Local de Prova
649001375	Admilson Girleno Farias Do Rosário	Curso de Formação de Oficiais - CFO	BELEM
649002787	Adriel Neves Nunes	Curso de Formação de Oficiais - CFO	BELEM
649001840	Adylon Da Conceição Vieira	Curso de Formação de Oficiais - CFO	MARABA
649002410	Aldirlei Dos Santos Moraes	Curso de Formação de Oficiais - CFO	BELEM
649002814	Anglevison Pablo Da Silva Pompílio	Curso de Formação de Oficiais - CFO	BELEM
649000366	Anthony Wemerson Jhontan Da Silva Santos	Curso de Formação de Oficiais - CFO	BELEM
649002695	Berlan Pinheiro Da Cruz	Curso de Formação de Oficiais - CFO	BELEM
649000894	Cleudson Pereira Vieira	Curso de Formação de Oficiais - CFO	MARABA
649002978	Domingos Rodrigues De Sousa Junior	Curso de Formação de Oficiais - CFO	BELEM
649002274	Evaliza Dos Santos Pantoja	Curso de Formação de Oficiais - CFO	SANTAREM
649000210	Felipe André Cardoso	Curso de Formação de Oficiais - CFO	BELEM
649002414	Felipe Pereira Nazaré	Curso de Formação de Oficiais - CFO	BELEM

649001675	Francisco De Assis Da Silva Vieira	Curso de Formação de Oficiais - CFO	MARABA
649001491	Gabriel De Freitas Gomes	Curso de Formação de Oficiais - CFO	MARABA
649001829	Gilberto Oliveira Mercês	Curso de Formação de Oficiais - CFO	BELEM
649001312	Isaac Silva Santos	Curso de Formação de Oficiais - CFO	MARABA
649000338	Jackson Freire Pinheiro	Curso de Formação de Oficiais - CFO	BELEM
649000888	Jhulia Jamilly Ferreira De Castro	Curso de Formação de Oficiais - CFO	BELEM
649002337	Josiel Da Silva Lima	Curso de Formação de Oficiais - CFO	BELEM
649002854	Leonardo Siqueira Da Silva	Curso de Formação de Oficiais - CFO	BELEM
649000519	Marília Do Socorro Oliveira Araújo	Curso de Formação de Oficiais - CFO	BELEM
649001699	Paulo Guilherme Pinheiro Dias	Curso de Formação de Oficiais - CFO	BELEM
649001524	Rafael De Oliveira Nogueira	Curso de Formação de Oficiais - CFO	BELEM
649001063	Reinaldo Lobato Correa	Curso de Formação de Oficiais - CFO	BELEM
649002006	Rogério Rabelo Vilhena	Curso de Formação de Oficiais - CFO	BELEM
649001226	Tainara Silva Marques	Curso de Formação de Oficiais - CFO	BELEM
649002621	Vanderlei Cantão Pompeu	Curso de Formação de Oficiais - CFO	MARABA

2.3 - O NIS foi identificado na base do Cadastro Único, porém com renda *per capita* familiar fora do perfil:

Inscrição	Nome	Curso	Local de Prova
649000614	Fredson Santos Da Silva	Curso de Formação de Oficiais - CFO	MARABA
649000032	Júlio César Da Costa Bispo	Curso de Formação de Oficiais - CFO	BELEM
649000006	Roney De Jesus Cruz	Curso de Formação de Oficiais - CFO	MARABA
649003024	Toniel Pereira Aires De Brito	Curso de Formação de Oficiais - CFO	MARABA

2.4 - O NIS foi identificado na base do Cadastro Único, com renda *per capita* familiar dentro do perfil, porém não pertence à pessoa informada:

Inscrição	Nome	Curso	Local de Prova
649003056	Adielson Nunes Do Espirito Santo	Curso de Formação de Oficiais - CFO	BELEM
649002518	Alexandro Serrão Leitão	Curso de Formação de Oficiais - CFO	BELEM
649000973	Álison Dhiogo Barreto Veloso	Curso de Formação de Oficiais - CFO	MARABA
649001711	Alysson Pereira Cardoso Ulda Pereira Cardoso	Curso de Formação de Oficiais - CFO	BELEM
649002883	Ana Claudia Fonseca Baia	Curso de Formação de Oficiais - CFO	BELEM
649000866	Anderson Luís Rocha Torres	Curso de Formação de Oficiais - CFO	BELEM
649000717	Andre De Brito Feitosa	Curso de Formação de Oficiais - CFO	MARABA
649002723	Andre Parente Da Silva	Curso de Formação de Oficiais - CFO	MARABA
649001166	Antonio Fabio Martins Lima	Curso de Formação de Oficiais - CFO	BELEM
649002198	Antonio Oliveira Da Conceição	Curso de Formação de Oficiais - CFO	MARABA
649000566	Ariadne Monteiro Maciel	Curso de Formação de Oficiais - CFO	BELEM
649002652	Bruno Aleixo Gusmão	Curso de Formação de Oficiais - CFO	BELEM
649002747	Charles Correa De Oliveira	Curso de Formação de Oficiais - CFO	BELEM
649001364	Charles Sousa De Lima	Curso de Formação de Oficiais - CFO	SANTAREM
649000808	Cristina Pompeu Dos Santos	Curso de Formação de Oficiais - CFO	BELEM
649001787	Danilo Pimentel Do Nascimento	Curso de Formação de Oficiais - CFO	BELEM
649001244	Diana Da Luz Figueiredo	Curso de Formação de Oficiais - CFO	BELEM

Inscrição	Nome	Curso	Local de Prova
649000910	Douglas Pereira Da Silva	Curso de Formação de Oficiais - CFO	MARABA
649000953	Elisangela Rodrigues Martins	Curso de Formação de Oficiais - CFO	BELEM
649002842	Elivan Janio Costa Da Silva	Curso de Formação de Oficiais - CFO	BELEM
649002792	Eliza Lucimar Nogueira Carvalho	Curso de Formação de Oficiais - CFO	BELEM
649000504	Elizabeth Damas Da Silva	Curso de Formação de Oficiais - CFO	MARABA
649002594	Elvys Maikon Campelo Soares	Curso de Formação de Oficiais - CFO	MARABA
649000169	Estefannie Araujo De Almeida Esquerdo	Curso de Formação de Oficiais - CFO	BELEM
649002044	Felipe Matheus Soares Ferreira Nobre	Curso de Formação de Oficiais - CFO	BELEM
649002526	Fernando Diones De Jesus Sousa	Curso de Formação de Oficiais - CFO	BELEM
649000961	Fernando Silva	Curso de Formação de Oficiais - CFO	MARABA
649000342	Geovani Oliveira Cabral Da Paz	Curso de Formação de Oficiais - CFO	BELEM
649000678	Girleno Sousa Oliveira	Curso de Formação de Oficiais - CFO	BELEM
649002326	Gisele Aviz E Silva	Curso de Formação de Oficiais - CFO	BELEM
649000887	Gustavo Marques França	Curso de Formação de Oficiais - CFO	SANTAREM
649000756	Helio Maciel Neto	Curso de Formação de Oficiais - CFO	BELEM
649002268	Henrique Da Costa Borges	Curso de Formação de Oficiais - CFO	BELEM
649001302	Ilaisa Trindade Magno	Curso de Formação de Oficiais - CFO	BELEM
649002434	Iran Vitor Barbosa Gomes	Curso de Formação de Oficiais - CFO	BELEM
649001419	Italo Alberto De Almada Vasconcelos	Curso de Formação de Oficiais - CFO	BELEM
649000244	Jade Thais Da Silva Alves	Curso de Formação de Oficiais - CFO	SANTAREM
649000520	Jaeline Pardui De Sousa	Curso de Formação de Oficiais - CFO	BELEM
649002972	Janair Mauricio Dos Santos Da Costa	Curso de Formação de Oficiais - CFO	BELEM
649001073	Jefferson William Rodrigues Oliveira	Curso de Formação de Oficiais - CFO	BELEM
649002939	Jéssica Barros Moraes	Curso de Formação de Oficiais - CFO	BELEM
649000202	Jessika Katarine Santos De Araujo	Curso de Formação de Oficiais - CFO	BELEM
649000475	Jhaimyson Da Silva Lameira	Curso de Formação de Oficiais - CFO	BELEM
649000867	Jhordan Figueiredo De Aviz Magno	Curso de Formação de Oficiais - CFO	BELEM
649001128	Jocimar Conceicao De Aguiar	Curso de Formação de Oficiais - CFO	SANTAREM
649002862	Jonathan Robson Do Nascimento Santos	Curso de Formação de Oficiais - CFO	BELEM
649002966	Jones Rosa Da Silva Junior	Curso de Formação de Oficiais - CFO	BELEM
649003031	José Amauri Silva Mendonça	Curso de Formação de Oficiais - CFO	SANTAREM
649002770	Kaio Monteiro Da Silva	Curso de Formação de Oficiais - CFO	ALTAMIRA
649001046	Kallyw Pedrosa Sousa	Curso de Formação de Oficiais - CFO	MARABA
649002470	Karen Roberta Silva Dos Santos	Curso de Formação de Oficiais - CFO	BELEM
649000084	Ketrine Moraes Do Nascimento	Curso de Formação de Oficiais - CFO	BELEM
649002965	Leonice Mesquita Fonseca	Curso de Formação de Oficiais - CFO	BELEM
649000380	Leyla Santiago Lopes	Curso de Formação de Oficiais - CFO	BELEM
649000526	Maick Alexandre Pinheiro Barros	Curso de Formação de Oficiais - CFO	BELEM
649002221	Marcelo Henrique Alves Da Silva	Curso de Formação de Oficiais - CFO	BELEM
649002463	Marcus Gabriel Braga Dos Santos	Curso de Formação de Oficiais - CFO	BELEM

Inscrição	Nome	Curso	Local de Prova
649001688	Maria De Fátima Lopes Leite	Curso de Formação de Oficiais - CFO	BELEM
649002640	Maria Zilda De Oliveira Conceição Lima	Curso de Formação de Oficiais - CFO	BELEM
649001188	Marilson Teixeira Ferreira	Curso de Formação de Oficiais - CFO	BELEM
649002060	Matheus Raphael Lopes Dinelli	Curso de Formação de Oficiais - CFO	BELEM
649001609	Mayk Gleyson Rebouças De Almeida Almeida	Curso de Formação de Oficiais - CFO	BELEM
649001114	Pamela Fernanda Lima Da Rocha	Curso de Formação de Oficiais - CFO	BELEM
649000422	Raimundo Dos Santos Filho	Curso de Formação de Oficiais - CFO	BELEM
649002132	Raquel Anjos Avelino Casaes	Curso de Formação de Oficiais - CFO	MARABA
649002440	Raycleoson Costa Brito	Curso de Formação de Oficiais - CFO	MARABA
649000872	Renan Santos Da Silva	Curso de Formação de Oficiais - CFO	BELEM
649003067	Ricardo Nunes Silva	Curso de Formação de Oficiais - CFO	BELEM
649000350	Samara Neves Batista	Curso de Formação de Oficiais - CFO	BELEM
649001301	Samari Araujo Vieira Nunes	Curso de Formação de Oficiais - CFO	MARABA
649002112	Sheila Daiane Rodrigues Pinto	Curso de Formação de Oficiais - CFO	BELEM
649000890	Steffany Monick Philocreão Estumano	Curso de Formação de Oficiais - CFO	MARABA
649001179	Tainara Jucá Juca De Araujo	Curso de Formação de Oficiais - CFO	BELEM
649002934	Tiago Silva Santos	Curso de Formação de Oficiais - CFO	MARABA
649001590	Valbert Monteiro Nunes	Curso de Formação de Oficiais - CFO	BELEM
649002968	Valdair Carneiro De Souza	Curso de Formação de Oficiais - CFO	MARABA
649002803	Valéria Miguel	Curso de Formação de Oficiais - CFO	MARABA
649003062	Vitor Augusto De Lemos Ferreira	Curso de Formação de Oficiais - CFO	BELEM
649002524	Wagner Azevedo De Aguiar	Curso de Formação de Oficiais - CFO	SANTAREM
649000441	Wankes Clei Carneiro Freitas	Curso de Formação de Oficiais - CFO	MARABA
649001268	Wellington Rodrigo Brito Oliveira	Curso de Formação de Oficiais - CFO	BELEM
649002091	Wendel Brito Quintal	Curso de Formação de Oficiais - CFO	BELEM
649000455	Wendel Correa Dos Santos	Curso de Formação de Oficiais - CFO	BELEM
649001743	Werbet Pereira Silva	Curso de Formação de Oficiais - CFO	MARABA
649002632	Wilkins Oliveira De Barros	Curso de Formação de Oficiais - CFO	BELEM

3 - Das disposições finais.
3.1 – O candidato poderá interpor recurso nos termos do item 6.6 do Edital Nº 01/2015 – CBMPA/CFO COMBATENTES, DE 04 DE NOVEMBRO DE 2015, em face do indeferimento de seu pedido de isenção da taxa de inscrição. Os recursos deverão ser enviados via e-mail no endereço: atendimento@consulplan.com.
3.2 - Os candidatos que apresentaram recurso em razão da divulgação pela Consulplan, no dia 26 de novembro de 2015, do resultado preliminar dos requerimentos de isenção, terão seus pedidos recebidos e julgados pela Consulplan.
3.3 - Os candidatos cujos requerimentos de isenção do pagamento da taxa de inscrição tenham sido indeferidos, após a fase recursal, cujo resultado definitivo será divulgado no dia 4 de dezembro de 2015, poderão efetivar a sua inscrição no certame no prazo de inscrições estabelecido no Edital Nº 01/2015 – CBMPA/CFO COMBATENTES, DE 04 DE NOVEMBRO DE 2015, mediante o pagamento da respectiva taxa.
4 - O presente edital entra em vigor na data de sua publicação.
Belém/PA, 30 de novembro de 2015.

NAHUM FERNANDES DA SILVA - CEL QOBM
Comandante Geral do CBMPA

ALICE VIANA SOARES MONTEIRO
Secretária de Estado de Administração do Estado do Pará

GOVERNO DO ESTADO DO PARÁ
SECRETARIA DE ESTADO DE ADMINISTRAÇÃO
SECRETARIA DE ESTADO DE SEGURANÇA PÚBLICA
CORPO DE BOMBEIROS MILITAR DO PARÁ
CONCURSO PÚBLICO Nº 02, DE ADMISSÃO AO CURSO
DE FORMAÇÃO DE PRAÇAS BOMBEIROS MILITARES
COMBATENTES 2015
EDITAL N.º 03/2015 – CBMPA/CFPBM COMBATENTES, DE
30 DE NOVEMBRO DE 2015.
O CORPO DE BOMBEIROS MILITAR DO PARÁ, representado por seu Comandante Geral, torna público o resultado preliminar da solicitação de isenção de pagamento da taxa de inscrição do concurso, mediante as condições estabelecidas no **EDITAL N.º 01/2015 – CBM/CFPBM, DE 04 DE NOVEMBRO DE 2015**, que normatiza o Concurso Público para **ADMISSÃO AO CURSO DE FORMAÇÃO DE PRAÇAS BOMBEIROS MILITARES COMBATENTES (CFP BM COMBATENTES 2015)**, como se segue:
3 - Candidatos com pedidos de isenção deferidos:

Inscrição	Nome	Curso	Local de Prova
650006870	Abdeneyk Silva Dos Santos	Curso de Formação de Praças - CFPBM	BELEM
650010010	Abrahan Tavares De Oliveira	Curso de Formação de Praças - CFPBM	BELEM
650009662	Adailton Nascimento Cruz	Curso de Formação de Praças - CFPBM	BELEM
650002163	Adair José Gonçalves Ferreira	Curso de Formação de Praças - CFPBM	BELEM
650007541	Adalto Silva Dos Reis	Curso de Formação de Praças - CFPBM	BELEM
650010351	Adenildo Nunes Do Espirito Santo	Curso de Formação de Praças - CFPBM	BELEM
650006684	Adib Cardoso Dos Santos	Curso de Formação de Praças - CFPBM	BELEM
650002722	Adilio Sergio Pereira Rodrigues	Curso de Formação de Praças - CFPBM	MARABA
650010212	Adilson Da Silva	Curso de Formação de Praças - CFPBM	BELEM
650000487	Adilson Souza Coimbra Junior	Curso de Formação de Praças - CFPBM	BELEM
650004572	Adinailson Albuquerque Melo	Curso de Formação de Praças - CFPBM	BELEM
650005811	Adnylson Das Chagas Lobo	Curso de Formação de Praças - CFPBM	BELEM
650003987	Adria Sousa Da Silva	Curso de Formação de Praças - CFPBM	SANTAREM
650007097	Adriana Maciel Araujo	Curso de Formação de Praças - CFPBM	BELEM
650003261	Adriana Santos Ferreira	Curso de Formação de Praças - CFPBM	BELEM
650004139	Adriano Jorge De Sousa Cantanhede	Curso de Formação de Praças - CFPBM	BELEM
650008541	Adriano Teixeira Cardoso	Curso de Formação de Praças - CFPBM	BELEM
650006531	Adriano Vaz De Almeida	Curso de Formação de Praças - CFPBM	BELEM
650004775	Adriany Rodrigues Barros	Curso de Formação de Praças - CFPBM	BELEM
650008362	Adriel Rodrigues Santos	Curso de Formação de Praças - CFPBM	BELEM
650006358	Adriele De Castro Tomé	Curso de Formação de Praças - CFPBM	SANTAREM
650009784	Adrielle De Fatima Costa Ribeiro	Curso de Formação de Praças - CFPBM	BELEM
650003934	Adrieny Bernardo De Oliveira	Curso de Formação de Praças - CFPBM	BELEM
650007796	Adrinelson Do Socorro Pinheiro Nogueira	Curso de Formação de Praças - CFPBM	BELEM
650003244	Adryson Ednen Braga Da Silva	Curso de Formação de Praças - CFPBM	ALTAMIRA
650003788	Aelton Santos Bezerra	Curso de Formação de Praças - CFPBM	MARABA
650007073	Agostinho De Sousa Freitas	Curso de Formação de Praças - CFPBM	BELEM
650006021	Aildo Dos Santos	Curso de Formação de Praças - CFPBM	BELEM
650010358	Ailson Da Cunha Pereira	Curso de Formação de Praças - CFPBM	SANTAREM
650009041	Ailton Silva De Sousa	Curso de Formação de Praças - CFPBM	MARABA
650008747	Aírton Douglas Reis Teixeira	Curso de Formação de Praças - CFPBM	SANTAREM
650004645	Alaci Silva Dias	Curso de Formação de Praças - CFPBM	BELEM
650007372	Alain Carlos Nascimento Barbosa	Curso de Formação de Praças - CFPBM	BELEM
650001442	Alan Da Rocha Baia	Curso de Formação de Praças - CFPBM	BELEM
650005017	Alan Gomes Bezerra Amaral	Curso de Formação de Praças - CFPBM	BELEM
650000298	Alan Junior Soares Bastos	Curso de Formação de Praças - CFPBM	BELEM
650006501	Alana Regina Sousa Silva	Curso de Formação de Praças - CFPBM	BELEM
650001755	Alana Rodrigues Dos Reis	Curso de Formação de Praças - CFPBM	BELEM
650002276	Alax Dos Santos Paiva	Curso de Formação de Praças - CFPBM	SANTAREM
650002741	Alberone Rodrigues Pinto	Curso de Formação de Praças - CFPBM	BELEM
650008259	Alberto Fabricio De Lacerda Oliveira Neto	Curso de Formação de Praças - CFPBM	BELEM
650003992	Alberto José Lopes Dos Prazeres	Curso de Formação de Praças - CFPBM	ALTAMIRA
650003459	Alcilene Da Silva Rodrigues	Curso de Formação de Praças - CFPBM	BELEM
650009507	Alda Leticia Moreira Sales	Curso de Formação de Praças - CFPBM	BELEM

Inscrição	Nome	Curso	Local de Prova
650006935	Aldair Marcelo Da Silva Dos Santos	Curso de Formação de Praças - CFPBM	MARABA
650001317	Aldeci Favacho Coutinho	Curso de Formação de Praças - CFPBM	BELEM
650002126	Aldo Furtado Carvalho	Curso de Formação de Praças - CFPBM	BELEM
650000572	Alef Da Conceição Ferreira	Curso de Formação de Praças - CFPBM	ALTAMIRA
650010101	Alessandra Rodrigues Lima	Curso de Formação de Praças - CFPBM	BELEM
650008593	Alessandra Ataide Valois	Curso de Formação de Praças - CFPBM	BELEM
650007416	Alessandra Daniele De Oliveira Fonseca	Curso de Formação de Praças - CFPBM	BELEM
650006130	Alessandra Pinto Dos Santos	Curso de Formação de Praças - CFPBM	BELEM
650001245	Alessandra Teixeira Dos Santos	Curso de Formação de Praças - CFPBM	BELEM
650002749	Alessandro De Almeida Alves	Curso de Formação de Praças - CFPBM	BELEM
650006267	Alessandro Ferreira De Freitas	Curso de Formação de Praças - CFPBM	BELEM
650005596	Alessandro Sousa Da Costa	Curso de Formação de Praças - CFPBM	SANTAREM
650008676	Alessandro Serejo Da Silva	Curso de Formação de Praças - CFPBM	BELEM
650008510	Alex Ataide Valois	Curso de Formação de Praças - CFPBM	BELEM
650005026	Alex Carneiro Correa	Curso de Formação de Praças - CFPBM	BELEM
650001393	Alex Da Rocha Baia	Curso de Formação de Praças - CFPBM	BELEM
650005504	Alex De Souza Ribeiro	Curso de Formação de Praças - CFPBM	BELEM
650003973	Alex Junior Brabo Silva	Curso de Formação de Praças - CFPBM	BELEM
650004672	Alex Mendes Da Silva	Curso de Formação de Praças - CFPBM	BELEM
650003243	Alex Santos Borges	Curso de Formação de Praças - CFPBM	BELEM
650009684	Alex Santos Rodrigues	Curso de Formação de Praças - CFPBM	BELEM
650002833	Alex Silva Dias	Curso de Formação de Praças - CFPBM	BELEM
650007860	Alex Soares De Souza	Curso de Formação de Praças - CFPBM	SANTAREM
650000191	Alex Sousa Da Silva	Curso de Formação de Praças - CFPBM	SANTAREM
650005025	Alex Viegas Da Silva	Curso de Formação de Praças - CFPBM	BELEM
650008174	Alexandre De Moura Ozorio	Curso de Formação de Praças - CFPBM	BELEM
650000046	Alexandre Martins Vieira	Curso de Formação de Praças - CFPBM	MARABA
650003027	Alexandre Varão Moura	Curso de Formação de Praças - CFPBM	MARABA
650004782	Alexandre Wasington Da Silva Soares	Curso de Formação de Praças - CFPBM	BELEM
650008955	Alexsander Coelho De Almeida	Curso de Formação de Praças - CFPBM	BELEM
650000296	Alessandro Da Silva Soares	Curso de Formação de Praças - CFPBM	BELEM
650008699	Alfredo Augusto Dos Santos Campos	Curso de Formação de Praças - CFPBM	BELEM
650004205	Alicia Maria Rodrigues Leite	Curso de Formação de Praças - CFPBM	BELEM
650007048	Alicia Thayna Alves Da Silva	Curso de Formação de Praças - CFPBM	BELEM
650009563	Aline Alawanda Da Conceição Coutinho	Curso de Formação de Praças - CFPBM	BELEM
650004814	Aline Da Silva Aprígio Dos Santos	Curso de Formação de Praças - CFPBM	BELEM
650009082	Aline De Marinho Moda	Curso de Formação de Praças - CFPBM	BELEM
650009612	Aline De Oliveira Frota	Curso de Formação de Praças - CFPBM	MARABA
650001422	Aline Esquerdo Da Silva	Curso de Formação de Praças - CFPBM	SANTAREM
650006692	Aline Pinheiro Quaresma	Curso de Formação de Praças - CFPBM	BELEM
650006162	Aline Vianna De Oliveira	Curso de Formação de Praças - CFPBM	BELEM
650001901	Alisson Canigia Silva Cunha	Curso de Formação de Praças - CFPBM	BELEM
650003421	Alisson Serejo Da Silva	Curso de Formação de Praças - CFPBM	MARABA
650006697	Allan Jefferson Loureiro Do Nascimento	Curso de Formação de Praças - CFPBM	BELEM
650001775	Allan Silva Junior	Curso de Formação de Praças - CFPBM	BELEM
650004909	Allyson Lima Rodrigues	Curso de Formação de Praças - CFPBM	BELEM
650000346	Aluizio Camoes Da Paixao	Curso de Formação de Praças - CFPBM	BELEM
650005817	Aluizio Lobo E Silva	Curso de Formação de Praças - CFPBM	BELEM
650006448	Alvaro Augusto Oliveira Da Silva	Curso de Formação de Praças - CFPBM	BELEM
650009579	Amanda Araújo Pereira	Curso de Formação de Praças - CFPBM	MARABA
650009021	Amanda Coutinho De Vasconcelos	Curso de Formação de Praças - CFPBM	BELEM
650009320	Amanda Da Silva Oliveira	Curso de Formação de Praças - CFPBM	MARABA
650000273	Amanda Elizabeth Lopes De Oliveira	Curso de Formação de Praças - CFPBM	BELEM
650000700	Amanda Gabrielle Marques Cajazeiras	Curso de Formação de Praças - CFPBM	BELEM
650007728	Amanda Jéssica Santos Barros	Curso de Formação de Praças - CFPBM	BELEM

Inscrição	Nome	Curso	Local de Prova
650007557	Amanda Karoline Cordeiro De Sousa	Curso de Formação de Praças - CFPBM	BELEM
650004565	Amanda Leticia Felix De Lima	Curso de Formação de Praças - CFPBM	SANTAREM
650004117	Amanda Lourena Da Silva Santana	Curso de Formação de Praças - CFPBM	BELEM
650001919	Amanda Natalia Carvalho Rodrigues	Curso de Formação de Praças - CFPBM	BELEM
650008683	Amarildo Barreto Silva Junior	Curso de Formação de Praças - CFPBM	BELEM
650005751	Ana Caroline Silva Carvalho	Curso de Formação de Praças - CFPBM	BELEM
650005622	Ana Claudia Reis Barbosa	Curso de Formação de Praças - CFPBM	SANTAREM
650002149	Ana Kelly Maia Dos Santos	Curso de Formação de Praças - CFPBM	BELEM
650007298	Ana Marilia Sousa Dos Reis	Curso de Formação de Praças - CFPBM	BELEM
650005060	Ana Mirlene Dos Santos Fiel	Curso de Formação de Praças - CFPBM	BELEM
650010511	Ana Paula Gomes Da Conceicao	Curso de Formação de Praças - CFPBM	BELEM
650009721	Ana Paula Pinto Correa	Curso de Formação de Praças - CFPBM	BELEM
650009337	Ana Rita De Cassia Mota Silva	Curso de Formação de Praças - CFPBM	SANTAREM
650004235	Anderlei Lisboa Da Costa	Curso de Formação de Praças - CFPBM	BELEM
650000219	Anderson Albuquerque De Freitas	Curso de Formação de Praças - CFPBM	BELEM
650002327	Anderson Andre Ferreira Lopes	Curso de Formação de Praças - CFPBM	BELEM
650009753	Anderson Correa Oliveira	Curso de Formação de Praças - CFPBM	BELEM
650000122	Anderson Da Silva Freitas	Curso de Formação de Praças - CFPBM	MARABA
650010361	Anderson De Oliveira Da Costa	Curso de Formação de Praças - CFPBM	BELEM
650008448	Anderson Junio Pereira Seixas	Curso de Formação de Praças - CFPBM	SANTAREM
650007885	Anderson Junior Nogueira Dos Santos	Curso de Formação de Praças - CFPBM	BELEM
650003980	Anderson Kleber Garcia Da Silva	Curso de Formação de Praças - CFPBM	BELEM
650001096	Anderson Lima Da Silva	Curso de Formação de Praças - CFPBM	SANTAREM
650005474	Anderson Mota Pereira	Curso de Formação de Praças - CFPBM	SANTAREM
650003128	Anderson Teles Duarte	Curso de Formação de Praças - CFPBM	BELEM
650000229	André Dos Santos Melo	Curso de Formação de Praças - CFPBM	ALTAMIRA
650010219	André Filipe Ferreira Souza	Curso de Formação de Praças - CFPBM	BELEM
650008776	André Gonçalves Melo De Souza	Curso de Formação de Praças - CFPBM	BELEM
650002942	Andre Henrique Goncalves Miranda	Curso de Formação de Praças - CFPBM	BELEM
650004519	Andre Lobato Pinheiro	Curso de Formação de Praças - CFPBM	BELEM
650003386	Andre Luiz Bastos Evangelista	Curso de Formação de Praças - CFPBM	BELEM
650006806	André Luiz Nunes Da Silva Carlos	Curso de Formação de Praças - CFPBM	BELEM
650003002	Andre Macedo Leao Silva	Curso de Formação de Praças - CFPBM	BELEM
650000280	Andrew Romulo Brito Pereira	Curso de Formação de Praças - CFPBM	BELEM
650007925	Andrey Nogueira Dos Santos	Curso de Formação de Praças - CFPBM	BELEM
650009836	Andrey Vaz De Almeida	Curso de Formação de Praças - CFPBM	BELEM
650010551	Andreya Karolynr Carvalho Miranda	Curso de Formação de Praças - CFPBM	MARABA
650006411	Andreza Aparecida Rodrigues Silva	Curso de Formação de Praças - CFPBM	SANTAREM
650004816	Andreza Bernardo De Oliveira	Curso de Formação de Praças - CFPBM	BELEM
650010211	Andreza De Lima Cardoso	Curso de Formação de Praças - CFPBM	BELEM
650004895	Andreza Isabel Soeiro Paraense	Curso de Formação de Praças - CFPBM	BELEM
650008114	Angelo Silva Negrao	Curso de Formação de Praças - CFPBM	BELEM
650004615	Antonio Adonnes Moreira Da Silva	Curso de Formação de Praças - CFPBM	BELEM
650008443	Antonio Benedito Ferreira Nogueira	Curso de Formação de Praças - CFPBM	BELEM
650002894	Antonio Junior Da Silva Santos	Curso de Formação de Praças - CFPBM	BELEM
650000516	Antonio Juvanildo Da Silva E Silva	Curso de Formação de Praças - CFPBM	BELEM
650002791	Antonio Lisboa Sa Nogueira Filho	Curso de Formação de Praças - CFPBM	MARABA
650010492	Antonio Lopes De Souza Junior	Curso de Formação de Praças - CFPBM	BELEM
650003365	Antonio Silvanney Da Silva Marçal	Curso de Formação de Praças - CFPBM	BELEM
650007459	Antonio Vitor Barbosa De Andrade	Curso de Formação de Praças - CFPBM	BELEM
650002382	Antonio Zacarias Da Silva Junior	Curso de Formação de Praças - CFPBM	BELEM
650005271	Apolinário Pontes De Sousa	Curso de Formação de Praças - CFPBM	SANTAREM
650009427	Arao Vargas Dos Santos Barros	Curso de Formação de Praças - CFPBM	BELEM
650004352	Arian Carlos De Freitas Rodrigues	Curso de Formação de Praças - CFPBM	BELEM
650007429	Ariely Macedo Conceicao	Curso de Formação de Praças - CFPBM	BELEM
650001758	Aritaiane Pereira Lima	Curso de Formação de Praças - CFPBM	MARABA
650005368	Arlete Do Nascimento Almeida	Curso de Formação de Praças - CFPBM	BELEM
650010554	Arley Gomes Miranda Junior	Curso de Formação de Praças - CFPBM	BELEM

Inscrição	Nome	Curso	Local de Prova
650008832	Artur Fernando Vasconcelos Da Silva	Curso de Formação de Praças - CFPBM	BELEM
650007261	Artur Junior Dias Das Mercês	Curso de Formação de Praças - CFPBM	BELEM
650009631	Athara Santos Rodrigues	Curso de Formação de Praças - CFPBM	BELEM
650004544	Átila Lopes De Abreu	Curso de Formação de Praças - CFPBM	BELEM
650002758	Aucilene Araújo Gomes	Curso de Formação de Praças - CFPBM	BELEM
650002155	Augusto Clecio Maciel Baia	Curso de Formação de Praças - CFPBM	BELEM
650005375	Augusto Marinho Teixeira De Sousa	Curso de Formação de Praças - CFPBM	BELEM
650001284	Ayrison Adriano Moura Mendes	Curso de Formação de Praças - CFPBM	BELEM
650001899	Barbara Botelho Cunha	Curso de Formação de Praças - CFPBM	BELEM
650007687	Beatriz Araujo De Oliveira	Curso de Formação de Praças - CFPBM	BELEM
650009098	Beatriz Correa Da Silva De Souza	Curso de Formação de Praças - CFPBM	BELEM
650004789	Beatriz Lorena Leal Alves	Curso de Formação de Praças - CFPBM	BELEM
650010407	Beatriz Miyuki Suami Azevedo	Curso de Formação de Praças - CFPBM	BELEM
650006892	Beatriz Reis Ferreira	Curso de Formação de Praças - CFPBM	BELEM
650004497	Benanias Silva Da Silva	Curso de Formação de Praças - CFPBM	BELEM
650006672	Benedito Da Silva Filho	Curso de Formação de Praças - CFPBM	BELEM
650006402	Benedito Leite Sarges	Curso de Formação de Praças - CFPBM	BELEM
650008014	Benunes Santos Dias	Curso de Formação de Praças - CFPBM	BELEM
650001635	Bergson Pereira De Lima	Curso de Formação de Praças - CFPBM	MARABA
650004476	Bianca Soares Moraes	Curso de Formação de Praças - CFPBM	BELEM
650003850	Brenda De Cassia Mesquita Ribeiro	Curso de Formação de Praças - CFPBM	BELEM
650003821	Brenda Moreira Ferreira	Curso de Formação de Praças - CFPBM	BELEM
650003324	Breno Martins Dourado	Curso de Formação de Praças - CFPBM	BELEM
650005023	Bruna Karoline Souza Da Costa	Curso de Formação de Praças - CFPBM	SANTAREM
650004386	Bruna Maria Oliveira De Sousa	Curso de Formação de Praças - CFPBM	BELEM
650008280	Bruna Pinheiro Ferreira	Curso de Formação de Praças - CFPBM	BELEM
650003733	Brunane De Nazaré Silva Rodrigues	Curso de Formação de Praças - CFPBM	BELEM
650008221	Bruno Alves De Oliveira	Curso de Formação de Praças - CFPBM	BELEM
650002034	Bruno Espirito Santo Da Silva	Curso de Formação de Praças - CFPBM	BELEM
650001122	Bruno Henrique De Sousa Pereira	Curso de Formação de Praças - CFPBM	BELEM
650002837	Bruno Henrique Silva Mendes	Curso de Formação de Praças - CFPBM	BELEM
650002406	Bruno Jorge Moreira Feitosa	Curso de Formação de Praças - CFPBM	BELEM
650007500	Bruno Lopes Da Silva	Curso de Formação de Praças - CFPBM	BELEM
650004660	Bruno Maués Farias	Curso de Formação de Praças - CFPBM	BELEM
650007675	Bruno Michel De Jesus Oliveira	Curso de Formação de Praças - CFPBM	BELEM
650007034	Bruno Santos Oliveira	Curso de Formação de Praças - CFPBM	MARABA
650001360	Bruno Silva De Andrade Ribeiro	Curso de Formação de Praças - CFPBM	BELEM
650002694	Bryon Willyan Correia Negrão	Curso de Formação de Praças - CFPBM	BELEM
650006922	Calebe Cardoso Durans	Curso de Formação de Praças - CFPBM	BELEM
650002031	Camila Costa Da Silva	Curso de Formação de Praças - CFPBM	BELEM
650009448	Camila Cristina Da Silva Matos	Curso de Formação de Praças - CFPBM	BELEM
650003890	Camila Sa Soares	Curso de Formação de Praças - CFPBM	SANTAREM
650001102	Cândido Júnior Da Silva Reis	Curso de Formação de Praças - CFPBM	BELEM
650003046	Carla Ariane Bezerra Miranda	Curso de Formação de Praças - CFPBM	BELEM
650005788	Carla Daniele Quintino Da Silva	Curso de Formação de Praças - CFPBM	BELEM
650008006	Carla Do Couto Rodrigues	Curso de Formação de Praças - CFPBM	BELEM
650003135	Carla Eloane Brito De Oliveira	Curso de Formação de Praças - CFPBM	BELEM
650003746	Carla Martins Teles	Curso de Formação de Praças - CFPBM	BELEM
650009874	Carla Thaianie Silva Lemos	Curso de Formação de Praças - CFPBM	BELEM
650002544	Carleane Dias Da Silva	Curso de Formação de Praças - CFPBM	BELEM
650008010	Carlena De Cassia Da Silva E Silva	Curso de Formação de Praças - CFPBM	BELEM
650007793	Carlos Alex Moraes Pinto	Curso de Formação de Praças - CFPBM	BELEM
650010102	Carlos Antônio Ferreira Gonçalves	Curso de Formação de Praças - CFPBM	BELEM
650007569	Carlos Eduardo Lima Da Silva	Curso de Formação de Praças - CFPBM	MARABA
650008341	Carlos Ian Aviz De Melo	Curso de Formação de Praças - CFPBM	BELEM
650010097	Carlos Ivan Afonso Cunha Neto	Curso de Formação de Praças - CFPBM	BELEM
650006488	Carlos Junior Lima Correa	Curso de Formação de Praças - CFPBM	BELEM
650005730	Carlos Melo Furtado	Curso de Formação de Praças - CFPBM	MARABA

Inscrição	Nome	Curso	Local de Prova
650003229	Carlos Roberto Carneiro Alves	Curso de Formação de Praças - CFPBM	MARABA
650001187	Carme De Sousa Araujo	Curso de Formação de Praças - CFPBM	MARABA
650002254	Caroline Lima Pinheiro	Curso de Formação de Praças - CFPBM	BELEM
650009615	Cassia Araujo Da Silva	Curso de Formação de Praças - CFPBM	BELEM
650009997	Cassio Artuan Azevedo De Sousa	Curso de Formação de Praças - CFPBM	SANTAREM
650000471	Cassio Pereira Barros	Curso de Formação de Praças - CFPBM	BELEM
650006214	Cassio Rafael Saraiva	Curso de Formação de Praças - CFPBM	BELEM
650004586	Cecilia De Souza Leal	Curso de Formação de Praças - CFPBM	MARABA
650003078	César Benaion Lima	Curso de Formação de Praças - CFPBM	SANTAREM
650001246	César Lira De Sousa Neto	Curso de Formação de Praças - CFPBM	BELEM
650000872	Cesar Luis Dos Santos Franco	Curso de Formação de Praças - CFPBM	BELEM
650008354	Charles Da Luz Viadal	Curso de Formação de Praças - CFPBM	BELEM
650010178	Charles Silva Duarte	Curso de Formação de Praças - CFPBM	MARABA
650004888	Christian Davi Da Silva	Curso de Formação de Praças - CFPBM	BELEM
650002484	Christian William Felipe Cruz	Curso de Formação de Praças - CFPBM	BELEM
650009594	Cícero Mendes Pereira	Curso de Formação de Praças - CFPBM	MARABA
650002396	Cinthia Da Silva Furtado	Curso de Formação de Praças - CFPBM	MARABA
650001412	Cirley Da Silva Santos	Curso de Formação de Praças - CFPBM	MARABA
650009730	Claudia De Nazare Barbosa Dos Santos	Curso de Formação de Praças - CFPBM	BELEM
650009709	Claudiane Fonseca Baia	Curso de Formação de Praças - CFPBM	BELEM
650008099	Claudiney Garcia Melonio	Curso de Formação de Praças - CFPBM	BELEM
650005557	Claudio Victor Ramos Fontenele	Curso de Formação de Praças - CFPBM	BELEM
650003676	Clayton Manos Nascimento	Curso de Formação de Praças - CFPBM	BELEM
650003837	Clebson Do Carmo Chaves	Curso de Formação de Praças - CFPBM	BELEM
650002150	Cleiciane De Matos Costa	Curso de Formação de Praças - CFPBM	BELEM
650005569	Cleidiane Carvalho Lima	Curso de Formação de Praças - CFPBM	BELEM
650009725	Cleidilson Fonseca Baia	Curso de Formação de Praças - CFPBM	BELEM
650003063	Cleomar Silva Inacio	Curso de Formação de Praças - CFPBM	MARABA
650006801	Cleverson Luiz Santos Da Costa	Curso de Formação de Praças - CFPBM	BELEM
650003742	Clycia Medeiros Baia	Curso de Formação de Praças - CFPBM	BELEM
650000681	Cosme Sousa De Sousa	Curso de Formação de Praças - CFPBM	SANTAREM
650010385	Cricia Tamia Santos De Oliveira	Curso de Formação de Praças - CFPBM	SANTAREM
650010542	Cristian Barroso Pena	Curso de Formação de Praças - CFPBM	BELEM
650001341	Cristiane Campos Aleixo	Curso de Formação de Praças - CFPBM	BELEM
650003921	Cristiane Pacheco Marques	Curso de Formação de Praças - CFPBM	BELEM
650009743	Cristina Machado De Souza	Curso de Formação de Praças - CFPBM	MARABA
650002262	Cynthia Valeria Miranda Vilela	Curso de Formação de Praças - CFPBM	BELEM
650007098	Dacivaldo Gomes Dos Santos	Curso de Formação de Praças - CFPBM	BELEM
650006005	Daiana Barbosa De Lima	Curso de Formação de Praças - CFPBM	BELEM
650005469	Daiana Cristina Dos Santos Silva	Curso de Formação de Praças - CFPBM	SANTAREM
650007548	Dailma Alves De Almeida	Curso de Formação de Praças - CFPBM	MARABA
650000908	Dalvana Da Silva Sousa	Curso de Formação de Praças - CFPBM	SANTAREM
650004486	Daniel Almeida	Curso de Formação de Praças - CFPBM	SANTAREM
650008965	Daniel Da Silva Almeida	Curso de Formação de Praças - CFPBM	BELEM
650009926	Daniel Gomes Farias	Curso de Formação de Praças - CFPBM	BELEM
650010400	Daniel Rodrigues Oliveira Barbosa	Curso de Formação de Praças - CFPBM	MARABA
650009125	Daniel Rodrigues Pinto	Curso de Formação de Praças - CFPBM	BELEM
650008467	Daniela Ferreira Alves	Curso de Formação de Praças - CFPBM	BELEM
650006896	Daniela Pantoja Rodrigues	Curso de Formação de Praças - CFPBM	BELEM
650007082	Daniele Lopes Rodrigues	Curso de Formação de Praças - CFPBM	BELEM
650005968	Daniele Nascimento Farias Vieira	Curso de Formação de Praças - CFPBM	MARABA
650005973	Danila Lima Melo	Curso de Formação de Praças - CFPBM	MARABA
650010337	Danilo Carvalho Borges	Curso de Formação de Praças - CFPBM	BELEM
650005863	Danilo Da Costa Ramos	Curso de Formação de Praças - CFPBM	BELEM
650010540	Dannlyo Ribeiro Soares	Curso de Formação de Praças - CFPBM	BELEM
650008977	Danrley Santos Andrade Da Cunha	Curso de Formação de Praças - CFPBM	MARABA
650001691	Danielton Sá De Albuquerque	Curso de Formação de Praças - CFPBM	SANTAREM
650000032	Dario Oliveira E Silva	Curso de Formação de Praças - CFPBM	MARABA

Inscrição	Nome	Curso	Local de Prova
650009422	Darlen Trindade Viana	Curso de Formação de Praças - CFPBM	BELEM
650006133	Darlielson Lima Da Silva	Curso de Formação de Praças - CFPBM	SANTAREM
650010336	Darlisson Santos De Oliveira	Curso de Formação de Praças - CFPBM	SANTAREM
650009923	David Melo Pinheiro	Curso de Formação de Praças - CFPBM	BELEM
650010007	Davison De Melo Silva	Curso de Formação de Praças - CFPBM	SANTAREM
650003686	Dayane Correa Maues	Curso de Formação de Praças - CFPBM	BELEM
650005425	Dayanne De Cassia Araujo Ribeiro	Curso de Formação de Praças - CFPBM	BELEM
650003769	Dayanne Lima Cardoso	Curso de Formação de Praças - CFPBM	BELEM
650004301	Daylene Alves Cavalcante Alencar	Curso de Formação de Praças - CFPBM	MARABA
650002984	Dayse Belem Gomes	Curso de Formação de Praças - CFPBM	BELEM
650005720	Dayse Dayara Dos Anjos Santos	Curso de Formação de Praças - CFPBM	BELEM
650004735	Debora Cristina De Lima Miranda	Curso de Formação de Praças - CFPBM	BELEM
650003282	Deborah De Jesus Ferreira E Ferreira	Curso de Formação de Praças - CFPBM	BELEM
650001230	Deise Lima Da Silva	Curso de Formação de Praças - CFPBM	SANTAREM
650007781	Deise Lorena Nogueira Da Costa	Curso de Formação de Praças - CFPBM	BELEM
650005462	Deisy Cristina De Sousa Quaresma	Curso de Formação de Praças - CFPBM	BELEM
650003688	Deivid Anthony Menezes E Silva	Curso de Formação de Praças - CFPBM	BELEM
650007730	Deivison Cruz De Farias	Curso de Formação de Praças - CFPBM	BELEM
650009352	Delisa Pinheiro Pinheiro	Curso de Formação de Praças - CFPBM	BELEM
650004801	Dêmison Gomes Farias	Curso de Formação de Praças - CFPBM	BELEM
650007065	Dener Barbosa Rego	Curso de Formação de Praças - CFPBM	SANTAREM
650007111	Denilson Silva Lobato	Curso de Formação de Praças - CFPBM	BELEM
650000278	Denise Moraes Cardoso	Curso de Formação de Praças - CFPBM	BELEM
650002800	Denise Silva De Sousa	Curso de Formação de Praças - CFPBM	SANTAREM
650003984	Denison Lameira Do Carmo	Curso de Formação de Praças - CFPBM	BELEM
650003310	Denize Silva De Jesus	Curso de Formação de Praças - CFPBM	BELEM
650008337	Denize Silva Pantoja	Curso de Formação de Praças - CFPBM	BELEM
650004199	Dennise Da Silva Ribeiro	Curso de Formação de Praças - CFPBM	BELEM
650003493	Derick Das Dores Casseb	Curso de Formação de Praças - CFPBM	BELEM
650007234	Deusdeth Gonçalves Henrique Filho	Curso de Formação de Praças - CFPBM	MARABA
650009470	Deyse Maria Trindade Viana	Curso de Formação de Praças - CFPBM	BELEM
650007047	Deyvid Ribeiro Soares	Curso de Formação de Praças - CFPBM	BELEM
650007997	Deyvielson Lima Da Silva	Curso de Formação de Praças - CFPBM	MARABA
650002271	Dheffeson Lobato Rodrigues Sarges	Curso de Formação de Praças - CFPBM	BELEM
650010436	Dheli De Souza Carvalho	Curso de Formação de Praças - CFPBM	BELEM
650004212	Dhemeson Da Silva Ribeiro	Curso de Formação de Praças - CFPBM	ALTAMIRA
650009105	Dheniffi Azevedo Mesquita	Curso de Formação de Praças - CFPBM	BELEM
650003846	Dhenne Francisca Feitosa Lima	Curso de Formação de Praças - CFPBM	SANTAREM
650005282	Dheybsom Lucas Paixão Souza	Curso de Formação de Praças - CFPBM	BELEM
650009008	Dheymmy Raphaelle Pereira Da Silva	Curso de Formação de Praças - CFPBM	BELEM
650009637	Dhonata De Jesus Sales De Brito	Curso de Formação de Praças - CFPBM	BELEM
650009686	Dhuliane Almeida Pacheco	Curso de Formação de Praças - CFPBM	BELEM
650001903	Dhuliane Pinho Monteiro	Curso de Formação de Praças - CFPBM	BELEM
650006141	Dhyego Antonio Pinheiro Miranda	Curso de Formação de Praças - CFPBM	BELEM
650003428	Diana Ribeiro De Oliveira	Curso de Formação de Praças - CFPBM	SANTAREM
650010034	Diandra Karina Martins Guimarães	Curso de Formação de Praças - CFPBM	BELEM
650004292	Diego Da Silva	Curso de Formação de Praças - CFPBM	MARABA
650007700	Diego Domingos Ferreira Pereira	Curso de Formação de Praças - CFPBM	BELEM
650003773	Diego Henrique Santos Da Silva	Curso de Formação de Praças - CFPBM	BELEM
650000609	Diego Jose Ferreira De Sousa	Curso de Formação de Praças - CFPBM	MARABA
650006774	Diego Jose Monteiro Lima	Curso de Formação de Praças - CFPBM	BELEM
650000515	Diego Laert Chaves Costa	Curso de Formação de Praças - CFPBM	BELEM
650007567	Diego Pereira Costa	Curso de Formação de Praças - CFPBM	SANTAREM
650002337	Diego Reis Sousa	Curso de Formação de Praças - CFPBM	BELEM
650000211	Diego Rodrigues Pires	Curso de Formação de Praças - CFPBM	BELEM
650006169	Diego Santos Da Silva	Curso de Formação de Praças - CFPBM	BELEM
650008370	Diego Silva Pantoja	Curso de Formação de Praças - CFPBM	BELEM

Inscrição	Nome	Curso	Local de Prova
650004399	Dieison Martins Pereira	Curso de Formação de Praças - CFPBM	BELEM
650000201	Diemerson Goncalves De Mendonca	Curso de Formação de Praças - CFPBM	BELEM
650007581	Diogo Maciel Pereira Da Costa	Curso de Formação de Praças - CFPBM	SANTAREM
650009779	Diogo Silva Pereira	Curso de Formação de Praças - CFPBM	MARABA
650000314	Dione Pontes Dos Santos	Curso de Formação de Praças - CFPBM	MARABA
650000096	Dionisio Benassuly Bacha Junior	Curso de Formação de Praças - CFPBM	BELEM
650006386	Doriedson Junior Dias Da Silva	Curso de Formação de Praças - CFPBM	BELEM
650010495	Douglas Cordeiro Sarmento	Curso de Formação de Praças - CFPBM	BELEM
650001698	Douglas Warley Costa Marques	Curso de Formação de Praças - CFPBM	BELEM
650010276	Douglas Wendell Miranda Negrao	Curso de Formação de Praças - CFPBM	BELEM
650001149	Douglas Sarges Caldas	Curso de Formação de Praças - CFPBM	BELEM
650003266	Drielle Silva Nascimento	Curso de Formação de Praças - CFPBM	MARABA
650007408	Dydimio Paiva Vilaça	Curso de Formação de Praças - CFPBM	BELEM
650003098	Edclay Reis Costa	Curso de Formação de Praças - CFPBM	BELEM
650002217	Edda Oliveira Lima	Curso de Formação de Praças - CFPBM	BELEM
650008083	Edelvan Rodrigues Braga	Curso de Formação de Praças - CFPBM	MARABA
650003326	Ederson Dos Santos Santa Brigida	Curso de Formação de Praças - CFPBM	MARABA
650008076	Ederson Gonçalves Calandrine	Curso de Formação de Praças - CFPBM	BELEM
650004085	Ediclei Da Costa Maciel	Curso de Formação de Praças - CFPBM	SANTAREM
650008187	Ediella Do Socorro Silva Neves	Curso de Formação de Praças - CFPBM	BELEM
650000795	Edilson Serrão Da Costa	Curso de Formação de Praças - CFPBM	BELEM
650007932	Edielton Amaral Dos Santos	Curso de Formação de Praças - CFPBM	BELEM
650009842	Ediene Do Rosario Da Cunha Pereira	Curso de Formação de Praças - CFPBM	BELEM
650008447	Ediene Raiane Moraes Rocha	Curso de Formação de Praças - CFPBM	SANTAREM
650005869	Ediene Silva Da Paixão	Curso de Formação de Praças - CFPBM	BELEM
650003507	Edilene Do Socorro Souza Vargem	Curso de Formação de Praças - CFPBM	BELEM
650004003	Edilene Ferreira Da Costa	Curso de Formação de Praças - CFPBM	BELEM
650003295	Edilene Saldanha Do Nascimento	Curso de Formação de Praças - CFPBM	BELEM
650009492	Edilza Ribeiro Do Amaral	Curso de Formação de Praças - CFPBM	BELEM
650004153	Edinilton Sarmento De Andrade	Curso de Formação de Praças - CFPBM	BELEM
650004178	Edivaldo De Jesus Martins Cardoso	Curso de Formação de Praças - CFPBM	BELEM
650007598	Edlly Soares Santana	Curso de Formação de Praças - CFPBM	BELEM
650009558	Edna Cavalcante	Curso de Formação de Praças - CFPBM	BELEM
650009914	Edna Rodrigues Dos Santos	Curso de Formação de Praças - CFPBM	BELEM
650001277	Ednaldo De Sousa Silva	Curso de Formação de Praças - CFPBM	MARABA
650001741	Ednelson De Jesus Costa	Curso de Formação de Praças - CFPBM	BELEM
650008073	Eduardo Da Rocha Baia	Curso de Formação de Praças - CFPBM	BELEM
650005254	Eduardo Felipe Farias Monteiro	Curso de Formação de Praças - CFPBM	BELEM
650008668	Eduardo Jefferson Maia Do Rosario	Curso de Formação de Praças - CFPBM	BELEM
650002854	Eduardo Maia De Sousa	Curso de Formação de Praças - CFPBM	BELEM
650005826	Eduardo Viana Carvalho	Curso de Formação de Praças - CFPBM	BELEM
650001985	Edvaldo Teixeira Antunes	Curso de Formação de Praças - CFPBM	BELEM
650009532	Edvando Paes Da Costa	Curso de Formação de Praças - CFPBM	BELEM
650002264	Égle Parente Campos	Curso de Formação de Praças - CFPBM	BELEM
650010545	Elane Araújo Conde	Curso de Formação de Praças - CFPBM	MARABA
650005085	Elde Jhony Pantoja Pantoja	Curso de Formação de Praças - CFPBM	BELEM
650010493	Elen Costa Da Costa	Curso de Formação de Praças - CFPBM	BELEM
650002369	Elenilson Da Silva Sousa	Curso de Formação de Praças - CFPBM	BELEM
650000712	Elesson Lopes Silva	Curso de Formação de Praças - CFPBM	SANTAREM
650003166	Eliabe Da Costa Souza	Curso de Formação de Praças - CFPBM	BELEM
650008921	Eliakim Rodrigues De Sousa	Curso de Formação de Praças - CFPBM	BELEM
650007954	Eliana Amaral Cardoso	Curso de Formação de Praças - CFPBM	BELEM
650007334	Eliana Da Conceicao Ferreira Alves	Curso de Formação de Praças - CFPBM	BELEM
650009288	Elianne Rodrigues Do Rozario Teixeira	Curso de Formação de Praças - CFPBM	BELEM
650002567	Eliaquim Gomes Oliveira	Curso de Formação de Praças - CFPBM	MARABA
650001530	Elias Sousa Leitão	Curso de Formação de Praças - CFPBM	SANTAREM
650000588	Elison Monteiro Da Silva	Curso de Formação de Praças - CFPBM	SANTAREM
650005482	Elissandra Sousa E Silva	Curso de Formação de Praças - CFPBM	BELEM

Inscrição	Nome	Curso	Local de Prova
650009577	Elivelton Morais Costa	Curso de Formação de Praças - CFPBM	BELEM
650007849	Elizabeth Azevedo De Araujo	Curso de Formação de Praças - CFPBM	BELEM
650009497	Elizabeth Cristina Cavalcante Da Costa	Curso de Formação de Praças - CFPBM	BELEM
650006281	Elizael Amador Baia	Curso de Formação de Praças - CFPBM	BELEM
650007740	Elizandra Evelin Freire Teixeira	Curso de Formação de Praças - CFPBM	BELEM
650001344	Elizane Silva De Lima	Curso de Formação de Praças - CFPBM	BELEM
650003751	Eliziene Nascimento Da Silva	Curso de Formação de Praças - CFPBM	BELEM
650010083	Ellen Chris Campelo Corrêa	Curso de Formação de Praças - CFPBM	ALTAMIRA
650010552	Ellen Christina Silva Oliveira	Curso de Formação de Praças - CFPBM	MARABA
650001329	Elnatã Ramalho Pires Da Silva	Curso de Formação de Praças - CFPBM	BELEM
650004347	Elson De Jesus Bararua Teixeira	Curso de Formação de Praças - CFPBM	BELEM
650006663	Elson Junior Souza Da Silva	Curso de Formação de Praças - CFPBM	BELEM
650002282	Eltom Cesar Melo Silva De Souza	Curso de Formação de Praças - CFPBM	MARABA
650003407	Elvis Goes Coelho	Curso de Formação de Praças - CFPBM	MARABA
650002005	Elvis Henrique De Medeiros Rebelo	Curso de Formação de Praças - CFPBM	SANTAREM
650007763	Elza Cristina Viégas Munz	Curso de Formação de Praças - CFPBM	BELEM
650010256	Emanoel De Jesus Belchiol Brito	Curso de Formação de Praças - CFPBM	BELEM
650004024	Emanuel De Oliveira De Moraes	Curso de Formação de Praças - CFPBM	BELEM
650008400	Emerson Jordan Maia Do Rosario	Curso de Formação de Praças - CFPBM	BELEM
650002643	Emerson Maciel Ferreira	Curso de Formação de Praças - CFPBM	BELEM
650003643	Emerson Silva De Oliveira	Curso de Formação de Praças - CFPBM	ALTAMIRA
650007972	Emylliana Andreza Lima Da Silva	Curso de Formação de Praças - CFPBM	BELEM
650000686	Enderson Barros Dos Reis	Curso de Formação de Praças - CFPBM	BELEM
650000230	Erica Fernanda Veras	Curso de Formação de Praças - CFPBM	BELEM
650006554	Erick Roberth Sousa E Sousa	Curso de Formação de Praças - CFPBM	BELEM
650000106	Erico Eliakim Miranda Da Silva	Curso de Formação de Praças - CFPBM	MARABA
650001967	Eriene Lobato Brito	Curso de Formação de Praças - CFPBM	BELEM
650002699	Erika De Nazaré Da Silva Santos	Curso de Formação de Praças - CFPBM	BELEM
650005624	Erika Patricia Pereira Cardoso	Curso de Formação de Praças - CFPBM	BELEM
650001518	Erivaldo Conceição De Aguiar	Curso de Formação de Praças - CFPBM	SANTAREM
650002077	Erlen Priscila Fonseca Pinheiro	Curso de Formação de Praças - CFPBM	BELEM
650003267	Ermany Oliveira Alves	Curso de Formação de Praças - CFPBM	MARABA
650007249	Ernesto Da Silva Pires	Curso de Formação de Praças - CFPBM	BELEM
650007245	Erverlon Bruno Da Paixão Chaves	Curso de Formação de Praças - CFPBM	SANTAREM
650009081	Estefani Mariana Elias Silva	Curso de Formação de Praças - CFPBM	SANTAREM
650005515	Estefani Valeria Alves Faula	Curso de Formação de Praças - CFPBM	MARABA
650001850	Eulesson Carvalho Conceição	Curso de Formação de Praças - CFPBM	BELEM
650004460	Evaildo Ferreira Da Costa	Curso de Formação de Praças - CFPBM	BELEM
650005680	Evelyn Caroline Neves Da Luz	Curso de Formação de Praças - CFPBM	BELEM
650010134	Evelyn Lopes Freires	Curso de Formação de Praças - CFPBM	MARABA
650010215	Evelyn Thaynara Pinto Raiol	Curso de Formação de Praças - CFPBM	BELEM
650005207	Everaldo Lira Da Cunha	Curso de Formação de Praças - CFPBM	BELEM
650001579	Everton Carvalho Conceição	Curso de Formação de Praças - CFPBM	BELEM
650009845	Everton Sarmento Andrade	Curso de Formação de Praças - CFPBM	BELEM
650008831	Evilasio Malcher E Silva Neto	Curso de Formação de Praças - CFPBM	BELEM
650006779	Ewerton Gean Maia Do Rosário	Curso de Formação de Praças - CFPBM	BELEM
650010458	Ewerton Saminez Lima	Curso de Formação de Praças - CFPBM	BELEM
650010452	Ewton Sena Sardinha	Curso de Formação de Praças - CFPBM	BELEM
650005535	Ezequiel Da Silva Sousa	Curso de Formação de Praças - CFPBM	SANTAREM
650010030	Fabiana Alves Castro	Curso de Formação de Praças - CFPBM	BELEM
650009278	Fabiano Silva Araújo	Curso de Formação de Praças - CFPBM	BELEM
650001981	Fabio Andre Correia Dias	Curso de Formação de Praças - CFPBM	BELEM
650010548	Fabio Henrique De Carvalho Silva	Curso de Formação de Praças - CFPBM	BELEM
650002257	Fabio Luiz Silva Pereira	Curso de Formação de Praças - CFPBM	BELEM
650007604	Fabio Moraes Dos Santos	Curso de Formação de Praças - CFPBM	BELEM
650003573	Fábio Murgida Silva	Curso de Formação de Praças - CFPBM	BELEM
650003447	Fabio Rodrigues Dos Santos	Curso de Formação de Praças - CFPBM	BELEM
650008816	Fábio Silva E Silva	Curso de Formação de Praças - CFPBM	SANTAREM

Inscrição	Nome	Curso	Local de Prova
650003422	Fabício Alves Paixão Reis	Curso de Formação de Praças - CFPBM	SANTAREM
650007653	Fabricio Corrêa Da Acosta	Curso de Formação de Praças - CFPBM	BELEM
650004106	Fabricio Da Cruz Nascimento	Curso de Formação de Praças - CFPBM	SANTAREM
650004707	Fabício Paulo Dos Santos Oliveira	Curso de Formação de Praças - CFPBM	MARABA
650007708	Fabricio Pinheiro Cardoso	Curso de Formação de Praças - CFPBM	BELEM
650008637	Fabricio Vilhena Ferreira	Curso de Formação de Praças - CFPBM	BELEM
650000894	Fagner Diego Da Silva Teixeira	Curso de Formação de Praças - CFPBM	BELEM
650008862	Fagner Jairo Fernandes De Medeiros	Curso de Formação de Praças - CFPBM	BELEM
650007497	Felipe Alcantara Lima	Curso de Formação de Praças - CFPBM	BELEM
650003849	Felipe Carvalho Vieira	Curso de Formação de Praças - CFPBM	MARABA
650008284	Felipe Da Silva E Sila	Curso de Formação de Praças - CFPBM	BELEM
650010209	Felipe De Abreu Cardoso	Curso de Formação de Praças - CFPBM	BELEM
650010217	Felipe De Moraes Prudencio	Curso de Formação de Praças - CFPBM	BELEM
650000416	Felipe De Paulo Garcia Freire	Curso de Formação de Praças - CFPBM	BELEM
650001931	Felipe Gabriel Carvalho Bentes	Curso de Formação de Praças - CFPBM	SANTAREM
650008763	Fernanda Carvalho De Sousa	Curso de Formação de Praças - CFPBM	MARABA
650007229	Fernanda De Cássia Negrão Ferreira	Curso de Formação de Praças - CFPBM	BELEM
650009920	Fernando Cleito Da Silva Gomes	Curso de Formação de Praças - CFPBM	BELEM
650001810	Fernando De Sousa Freitas	Curso de Formação de Praças - CFPBM	MARABA
650007766	Fernando De Sousa Teran	Curso de Formação de Praças - CFPBM	BELEM
650007340	Fernando Henrique Cardoso Da Silva	Curso de Formação de Praças - CFPBM	MARABA
650008702	Fernando Pena Oliveira	Curso de Formação de Praças - CFPBM	SANTAREM
650003596	Flauberth Leonardo Leitão De Abreu	Curso de Formação de Praças - CFPBM	BELEM
650000980	Flaviane Mendes Cavalcante	Curso de Formação de Praças - CFPBM	SANTAREM
650004825	Flavio Anderson Nascimento De Lima	Curso de Formação de Praças - CFPBM	BELEM
650004734	Flavio Melquisedeque Garcia De Souza	Curso de Formação de Praças - CFPBM	BELEM
650008028	Flavio Tadeu Reis Do Carmo	Curso de Formação de Praças - CFPBM	BELEM
650001785	Franciclei Do Socorro Rodrigues Da Silva	Curso de Formação de Praças - CFPBM	BELEM
650010451	Francinéia Pinto Calandrino	Curso de Formação de Praças - CFPBM	BELEM
650001356	Francineide Do Carmo Cruz	Curso de Formação de Praças - CFPBM	MARABA
650007441	Francisca Natalia Rodrigues Costa	Curso de Formação de Praças - CFPBM	ALTAMIRA
650006289	Francisca Silvana Lima Dos Santos	Curso de Formação de Praças - CFPBM	BELEM
650005020	Francisco Assis Ribeiro De Oliveira	Curso de Formação de Praças - CFPBM	BELEM
650006895	Francisco Carlos Nunes Moraes Junior	Curso de Formação de Praças - CFPBM	BELEM
650001983	Francisco Chaves Correa De Miranda Junior	Curso de Formação de Praças - CFPBM	BELEM
650004479	Francisco Freire De Barros	Curso de Formação de Praças - CFPBM	MARABA
650008845	Francisco Igor Barbosa Macedo	Curso de Formação de Praças - CFPBM	BELEM
650003251	Francisco Macieldo Venancio Bezerra	Curso de Formação de Praças - CFPBM	BELEM
650002504	Francisco Matheus Sampaio De Freitas	Curso de Formação de Praças - CFPBM	BELEM
650002647	Francisco Pablo Araujo Cirqueira	Curso de Formação de Praças - CFPBM	MARABA
650002850	Francisco Waldemar De Moraes Lima Neto	Curso de Formação de Praças - CFPBM	BELEM
650002063	Frank Damasceno Felix	Curso de Formação de Praças - CFPBM	BELEM
650000895	Frank Jonatha Duarte Tavares	Curso de Formação de Praças - CFPBM	BELEM
650001372	Frank Ville Silva Pereira	Curso de Formação de Praças - CFPBM	MARABA
650009270	Gabriel Alves Borges Ferreira	Curso de Formação de Praças - CFPBM	MARABA
650000733	Gabriel Correa Barbosa Da Cunha	Curso de Formação de Praças - CFPBM	BELEM
650008725	Gabriel Miguel Dos Santos Brito	Curso de Formação de Praças - CFPBM	BELEM
650009979	Gabriel Natividade Trindade	Curso de Formação de Praças - CFPBM	BELEM
650008807	Gabriela Borges De Carvalho	Curso de Formação de Praças - CFPBM	BELEM
650005006	Gabriela Evelyn Baia Ferreira	Curso de Formação de Praças - CFPBM	BELEM
650008679	Gabriella Thaina Souza Das Chagas	Curso de Formação de Praças - CFPBM	BELEM
650003653	George Lucas Oliveira De Almeida	Curso de Formação de Praças - CFPBM	BELEM
650010296	Geovana Silva Santos	Curso de Formação de Praças - CFPBM	MARABA

Inscrição	Nome	Curso	Local de Prova
650010195	Geovane Fonseca Cardias	Curso de Formação de Praças - CFPBM	BELEM
650005500	Geovani De Lima Da Silva	Curso de Formação de Praças - CFPBM	BELEM
650006884	Geovanna Renata Santos Moraes	Curso de Formação de Praças - CFPBM	SANTAREM
650003307	Geovanne Carneiro Alves	Curso de Formação de Praças - CFPBM	MARABA
650001009	Geovany Rodrigues Pinheiro	Curso de Formação de Praças - CFPBM	BELEM
650009754	Gerciane Bastos Fonseca	Curso de Formação de Praças - CFPBM	BELEM
650006776	Gerfferson Ferreira De Oliveira	Curso de Formação de Praças - CFPBM	BELEM
650000635	Gerlane Raienni Santos De Sousa	Curso de Formação de Praças - CFPBM	SANTAREM
650009324	Gerson Levi Farias Da Silva	Curso de Formação de Praças - CFPBM	BELEM
650001105	Gerson Soares Viana	Curso de Formação de Praças - CFPBM	BELEM
650009630	Gesiel Rafael Lima Da Rocha	Curso de Formação de Praças - CFPBM	BELEM
650004000	Géssica Alanna Dos Santos Alves	Curso de Formação de Praças - CFPBM	BELEM
650005534	Géssica Alves Barbosa	Curso de Formação de Praças - CFPBM	MARABA
650009314	Gessica Ruhana Soares Conceicao	Curso de Formação de Praças - CFPBM	BELEM
650004677	Gessica Thayna Carvalho Barbosa	Curso de Formação de Praças - CFPBM	BELEM
650007582	Giannini Lopes Da Silva	Curso de Formação de Praças - CFPBM	BELEM
650009036	Gilberto Duarte Lopes Junior	Curso de Formação de Praças - CFPBM	MARABA
650005451	Gilberto Sávio Ribeiro De Lima	Curso de Formação de Praças - CFPBM	BELEM
650006629	Gilda Maria Dos Santos Da Costa	Curso de Formação de Praças - CFPBM	BELEM
650007325	Gilmar Camoes Da Paixao	Curso de Formação de Praças - CFPBM	BELEM
650009488	Gilson Pereira Bertoldo	Curso de Formação de Praças - CFPBM	MARABA
650004323	Gilvanildo De Oliveira Sampaio	Curso de Formação de Praças - CFPBM	BELEM
650005275	Giovane Nascimento Nino	Curso de Formação de Praças - CFPBM	BELEM
650005661	Giovani Santos De Sousa Junior	Curso de Formação de Praças - CFPBM	SANTAREM
650005952	Giovanny Andre Da Silva Andrade	Curso de Formação de Praças - CFPBM	BELEM
650001771	Gisele Carvalho Conceição	Curso de Formação de Praças - CFPBM	BELEM
650001053	Gisele Cristina Souza De Oliveira	Curso de Formação de Praças - CFPBM	BELEM
650003724	Gisele Rocha Dos Santos	Curso de Formação de Praças - CFPBM	BELEM
650006715	Gisiely Modesto De Campos	Curso de Formação de Praças - CFPBM	BELEM
650004919	Gizelle Dos Santos Alves	Curso de Formação de Praças - CFPBM	BELEM
650006074	Glauber Henrique Rosa Santos	Curso de Formação de Praças - CFPBM	BELEM
650000847	Gleiciane Rocha Ferreira	Curso de Formação de Praças - CFPBM	BELEM
650009595	Gleisiane Pereira Cardim	Curso de Formação de Praças - CFPBM	BELEM
650008850	Gleison Roger Chaves Nascimento	Curso de Formação de Praças - CFPBM	MARABA
650009263	Gleisson Da Silva Ferreira	Curso de Formação de Praças - CFPBM	MARABA
650001825	Gleyce Kelly Barros Pereira	Curso de Formação de Praças - CFPBM	BELEM
650006636	Gleydson Luiz Silva De Souza	Curso de Formação de Praças - CFPBM	BELEM
650003754	Gleyson Elan De Sousa Viegas	Curso de Formação de Praças - CFPBM	BELEM
650006468	Grace Kelly Silva De Souza	Curso de Formação de Praças - CFPBM	BELEM
650008171	Graciele Dos Santos Macedo	Curso de Formação de Praças - CFPBM	BELEM
650002863	Graciliano Cardoso Nascimento	Curso de Formação de Praças - CFPBM	MARABA
650003882	Guilherme Carvalho Oliveira	Curso de Formação de Praças - CFPBM	MARABA
650006042	Guilherme Moraes De Souza Junior	Curso de Formação de Praças - CFPBM	BELEM
650003694	Gustavo Menezes De Almeida	Curso de Formação de Praças - CFPBM	BELEM
650005107	Gustavo Moraes Da Silva	Curso de Formação de Praças - CFPBM	BELEM
650006648	Hailson Brito Da Silva	Curso de Formação de Praças - CFPBM	MARABA
650000579	Hallyson Pereira Da Silva	Curso de Formação de Praças - CFPBM	MARABA
650008714	Harianne Fonseca Da Silva	Curso de Formação de Praças - CFPBM	BELEM
650006943	Heide Henrique De Jesus Sousa	Curso de Formação de Praças - CFPBM	BELEM
650004682	Heitor Herbert Chucre Feio	Curso de Formação de Praças - CFPBM	BELEM
650003345	Heitor Rodrigo De Freitas	Curso de Formação de Praças - CFPBM	BELEM
650006224	Helder Rodrigo Oliveira Moteiro	Curso de Formação de Praças - CFPBM	BELEM
650010119	Helen Delta Gonçalves Lemos	Curso de Formação de Praças - CFPBM	BELEM
650000435	Helen Geova Almeida Da Silva	Curso de Formação de Praças - CFPBM	BELEM
650009616	Helena Pereira Cardim	Curso de Formação de Praças - CFPBM	BELEM
650007632	Helio Almeida Nascimento	Curso de Formação de Praças - CFPBM	SANTAREM
650007648	Helivanilton Ramos Moura	Curso de Formação de Praças - CFPBM	BELEM
650007565	Helloyza Halana Fernanda Aquino Pompeu	Curso de Formação de Praças - CFPBM	BELEM

Inscrição	Nome	Curso	Local de Prova
650009400	Heloisa Cristina Corrêa De Souza	Curso de Formação de Praças - CFPBM	BELEM
650002859	Henrique Fernandes Dos Santos	Curso de Formação de Praças - CFPBM	BELEM
650001138	Herciliane Da Silva Albuquerque	Curso de Formação de Praças - CFPBM	MARABA
650000297	Heriton Kevin Do Nascimento Silva	Curso de Formação de Praças - CFPBM	BELEM
650002278	Hernandes Pereira De Oliveira	Curso de Formação de Praças - CFPBM	MARABA
650002947	Higor Silva De Castro	Curso de Formação de Praças - CFPBM	SANTAREM
650003681	Hugo Anderson Tavares Esquerdo	Curso de Formação de Praças - CFPBM	BELEM
650003359	Hugo Leonardo Pires E Pires	Curso de Formação de Praças - CFPBM	BELEM
650010157	Humberto Martins Santos Mesquita	Curso de Formação de Praças - CFPBM	MARABA
650002792	Huxlei Oliveira Bispo	Curso de Formação de Praças - CFPBM	BELEM
650010439	Hylanne Hakell Galiza Cavalcante	Curso de Formação de Praças - CFPBM	BELEM
650010478	Hysley Hanna Galiza Cavalcante	Curso de Formação de Praças - CFPBM	BELEM
650001971	Ian Mario Da Silva Soares	Curso de Formação de Praças - CFPBM	BELEM
650010310	Ian Santos De Oliveira	Curso de Formação de Praças - CFPBM	MARABA
650004248	Ianderson Trindade Magno	Curso de Formação de Praças - CFPBM	BELEM
650006193	Iara Ferreira	Curso de Formação de Praças - CFPBM	SANTAREM
650004759	Iara Macedo Rodrigues	Curso de Formação de Praças - CFPBM	MARABA
650003018	Ideann Carlos Machado Da Silva	Curso de Formação de Praças - CFPBM	BELEM
650010333	Ieda Guimaraes Rodrigues	Curso de Formação de Praças - CFPBM	BELEM
650005274	Igor Da Silva Brito	Curso de Formação de Praças - CFPBM	BELEM
650001273	Igor Guimarães Santos Mota	Curso de Formação de Praças - CFPBM	MARABA
650010438	Igor Lima De Souza	Curso de Formação de Praças - CFPBM	MARABA
650005432	Igor Nunes De Sarges	Curso de Formação de Praças - CFPBM	BELEM
650010280	Inailson Reis Brito	Curso de Formação de Praças - CFPBM	BELEM
650001789	Ingleson Reis Sena	Curso de Formação de Praças - CFPBM	BELEM
650000905	Ingrid Cardoso Da Costa	Curso de Formação de Praças - CFPBM	BELEM
650007375	Ingrid De Jesus Silva	Curso de Formação de Praças - CFPBM	BELEM
650007495	Iracema Mayara Cardoso Nunes	Curso de Formação de Praças - CFPBM	BELEM
650010508	Isabela Mariana Tavares	Curso de Formação de Praças - CFPBM	BELEM
650000808	Isabrenda De Oliveira Lopes Nascimento	Curso de Formação de Praças - CFPBM	BELEM
650007053	Isaias De Sousa Ramos Filho	Curso de Formação de Praças - CFPBM	MARABA
650010517	Isaias Monteiro Rocha	Curso de Formação de Praças - CFPBM	MARABA
650009202	Isaque Rodrigues Carvalho	Curso de Formação de Praças - CFPBM	MARABA
650010001	Ise Atsumi Doami Serrão	Curso de Formação de Praças - CFPBM	MARABA
650009472	Ismael Silva	Curso de Formação de Praças - CFPBM	MARABA
650008109	Isneide Gomes Portela De Souza	Curso de Formação de Praças - CFPBM	MARABA
650008586	Italo Aurelio Monteiro Da Gama	Curso de Formação de Praças - CFPBM	BELEM
650004864	Italo Jhon Castro Rodrigues	Curso de Formação de Praças - CFPBM	MARABA
650005939	Italo Patrick Santos De Jesus	Curso de Formação de Praças - CFPBM	ALTAMIRA
650004138	Italo Romulo Pessoa Sousa	Curso de Formação de Praças - CFPBM	MARABA
650003263	Italo Tadeu Da Silva Soares	Curso de Formação de Praças - CFPBM	BELEM
650004828	Ítamar De Castro Prata	Curso de Formação de Praças - CFPBM	SANTAREM
650009205	Iure Pereira De Araújo	Curso de Formação de Praças - CFPBM	MARABA
650002331	Ivan Da Silva Xavier	Curso de Formação de Praças - CFPBM	BELEM
650007611	Ivanilda Moraes Dos Santos	Curso de Formação de Praças - CFPBM	BELEM
650008869	Ivanildo Morais Silva	Curso de Formação de Praças - CFPBM	MARABA
650008036	Ivanildo Pereira Da Silva	Curso de Formação de Praças - CFPBM	BELEM
650008240	Ivelize Pimentel De Morais	Curso de Formação de Praças - CFPBM	BELEM
650008238	Ivena Mayara Neves Albuquerque	Curso de Formação de Praças - CFPBM	BELEM
650000444	Iwan Cleber Chagas Da Silva	Curso de Formação de Praças - CFPBM	BELEM
650009627	Jacikele Pinheiro Sena	Curso de Formação de Praças - CFPBM	BELEM
650009057	Jackelyne Gonçalves De Almeida	Curso de Formação de Praças - CFPBM	BELEM
650007013	Jackson Antonio Furtado De Moraes	Curso de Formação de Praças - CFPBM	BELEM
650010355	Jaellem Patrícia Santos De Oliveira	Curso de Formação de Praças - CFPBM	SANTAREM
650002143	Jaiany Sousa Santos	Curso de Formação de Praças - CFPBM	BELEM
650005592	Jailson Pantojja Barbosa	Curso de Formação de Praças - CFPBM	BELEM
650005277	Jaine Da Silva Ernesto	Curso de Formação de Praças - CFPBM	MARABA
650001570	Jairo Cesar Frois Filho	Curso de Formação de Praças - CFPBM	SANTAREM

Inscrição	Nome	Curso	Local de Prova
650010397	Jamerson Silva	Curso de Formação de Praças - CFPBM	MARABA
650009669	Jamille Cristina Cardoso Do Nascimento	Curso de Formação de Praças - CFPBM	BELEM
650009383	Jamile Dias De Freitas	Curso de Formação de Praças - CFPBM	BELEM
650007012	Jamille Otelina Cordeiro Da Paz	Curso de Formação de Praças - CFPBM	BELEM
650009379	Jamilly Lucy Rodrigues Da Silva	Curso de Formação de Praças - CFPBM	BELEM
650002458	Jamily Menezes Pereira	Curso de Formação de Praças - CFPBM	BELEM
650004115	Jammes Marcell Da Costa Rodrigues	Curso de Formação de Praças - CFPBM	BELEM
650010379	Janaina Silva De Lima	Curso de Formação de Praças - CFPBM	SANTAREM
650004015	Janaina Valente Pereira	Curso de Formação de Praças - CFPBM	BELEM
650004330	Janáyra Karen Miranda Da Silva De Araujo	Curso de Formação de Praças - CFPBM	BELEM
650003785	Daniel De Andrade Bezerra	Curso de Formação de Praças - CFPBM	ALTAMIRA
650009883	Janoário Fernandes Martins	Curso de Formação de Praças - CFPBM	MARABA
650000786	Jaqueline Carvalho De Lima	Curso de Formação de Praças - CFPBM	BELEM
650007681	Jaqueline De Souza Ribeiro	Curso de Formação de Praças - CFPBM	BELEM
650003005	Jaqueline Gaia De Lima	Curso de Formação de Praças - CFPBM	BELEM
650003053	Jaqueline Vilhena Da Silva	Curso de Formação de Praças - CFPBM	BELEM
650009469	Jarfson Dos Santos Soares	Curso de Formação de Praças - CFPBM	MARABA
650000175	Jarlison De Albuquerque Sá	Curso de Formação de Praças - CFPBM	SANTAREM
650010297	Jason Silva Dos Santos	Curso de Formação de Praças - CFPBM	ALTAMIRA
650003273	Jean Carlos Carneiro Alves	Curso de Formação de Praças - CFPBM	MARABA
650010354	Jean Carlos Souza Monteiro	Curso de Formação de Praças - CFPBM	BELEM
650009675	Jeadeson Silva Da Luz	Curso de Formação de Praças - CFPBM	BELEM
650010152	Jeanne Policarpio Do Nascimento	Curso de Formação de Praças - CFPBM	MARABA
650007243	Jeany Martins Do Nascimento	Curso de Formação de Praças - CFPBM	BELEM
650000186	Jeferson Lira De Sousa	Curso de Formação de Praças - CFPBM	MARABA
650010052	Jefferson Bizerra De Assis	Curso de Formação de Praças - CFPBM	BELEM
650004658	Jefferson Cardoso Da Silva	Curso de Formação de Praças - CFPBM	BELEM
650001070	Jefferson De Sousa Andrade	Curso de Formação de Praças - CFPBM	MARABA
650001840	Jefferson Epifane Cruz	Curso de Formação de Praças - CFPBM	BELEM
650008157	Jefferson Feitosa Freitas	Curso de Formação de Praças - CFPBM	SANTAREM
650009764	Jefferson Pinto Barbosa Junior	Curso de Formação de Praças - CFPBM	BELEM
650005836	Jefferson Silva Souza	Curso de Formação de Praças - CFPBM	MARABA
650009835	Jelbson Cunha De Freitas	Curso de Formação de Praças - CFPBM	BELEM
650004944	Jeova Lobato Baia	Curso de Formação de Praças - CFPBM	BELEM
650003865	Jerbeson De Sousa Nascimento	Curso de Formação de Praças - CFPBM	BELEM
650009685	Jeremias Da Cruz Moraes	Curso de Formação de Praças - CFPBM	BELEM
650004266	Jerllan Webert Nunes Duarte	Curso de Formação de Praças - CFPBM	MARABA
650005152	Jesse Farias Chaves	Curso de Formação de Praças - CFPBM	BELEM
650000458	Jessé Virgolino Rocha	Curso de Formação de Praças - CFPBM	MARABA
650004089	Jessica Ataide Miranda	Curso de Formação de Praças - CFPBM	BELEM
650007720	Jessica Brito De Farias	Curso de Formação de Praças - CFPBM	BELEM
650006624	Jessica Carvalho Ferreira	Curso de Formação de Praças - CFPBM	BELEM
650008449	Jessica Do Carmo Martins Pinheiro	Curso de Formação de Praças - CFPBM	BELEM
650003402	Jessica Gonçalves Figueiredo	Curso de Formação de Praças - CFPBM	BELEM
650001337	Jéssica Guerreiro Medeiros	Curso de Formação de Praças - CFPBM	BELEM
650004577	Jessica Leonora Diniz Santos	Curso de Formação de Praças - CFPBM	SANTAREM
650007523	Jéssica Macêdo Peixoto	Curso de Formação de Praças - CFPBM	BELEM
650004587	Jéssica Maria Cabral Caldas	Curso de Formação de Praças - CFPBM	BELEM
650004134	Jessica Moraes Pinheiro	Curso de Formação de Praças - CFPBM	BELEM
650008305	Jessica Naiane Da Silva Miranda	Curso de Formação de Praças - CFPBM	SANTAREM
650005895	Jessica Patricia Da Luz Gomes	Curso de Formação de Praças - CFPBM	BELEM
650010302	Jessica Rafaela Rocha De Castro	Curso de Formação de Praças - CFPBM	SANTAREM
650005084	Jessica Suelem Dos Santos Ribeiro	Curso de Formação de Praças - CFPBM	BELEM
650008856	Jessica Tavares De Aviz	Curso de Formação de Praças - CFPBM	BELEM
650008267	Jessyca Lorena Pereira Barbosa	Curso de Formação de Praças - CFPBM	BELEM
650005972	Jeysiane De Lima Pereira	Curso de Formação de Praças - CFPBM	BELEM
650008961	Jhemeson Soares Vasconcelos	Curso de Formação de Praças - CFPBM	BELEM

Inscrição	Nome	Curso	Local de Prova
650007127	Jhemyson Da Silva Souza	Curso de Formação de Praças - CFPBM	BELEM
650010228	Jhenifer Das Neves Lobato	Curso de Formação de Praças - CFPBM	BELEM
650000043	Jhon Leo De Nazare Leao Pereira	Curso de Formação de Praças - CFPBM	BELEM
650003565	Jhon Rilton Leal Da Silva	Curso de Formação de Praças - CFPBM	BELEM
650005382	Jhonata Mescouto De Mescouto	Curso de Formação de Praças - CFPBM	BELEM
650008622	Jhonata Tavares Da Silva	Curso de Formação de Praças - CFPBM	MARABA
650005048	Jhonatan De Souza Monteiro	Curso de Formação de Praças - CFPBM	BELEM
650009509	Jhonatan Trindade Viana	Curso de Formação de Praças - CFPBM	BELEM
650008515	Jhonathan Do Vale Modesto	Curso de Formação de Praças - CFPBM	BELEM
650007887	Jhones Da Silva Silveira	Curso de Formação de Praças - CFPBM	MARABA
650000174	Jhoni Castro Rodrigues	Curso de Formação de Praças - CFPBM	MARABA
650010364	Jhonny Lucas Gonçalves Da Costa	Curso de Formação de Praças - CFPBM	MARABA
650010071	Jinivaldo Costa Oliveira	Curso de Formação de Praças - CFPBM	BELEM
650007940	Joanison Dos Santos Oliveira	Curso de Formação de Praças - CFPBM	BELEM
650007688	Joao Batista Souza De Carvalho	Curso de Formação de Praças - CFPBM	BELEM
650005662	João Carlos Bararua Abreu	Curso de Formação de Praças - CFPBM	BELEM
650007431	Joao Cleber Da Luz Vidal	Curso de Formação de Praças - CFPBM	BELEM
650009758	Joao Guilherme Pereira Da Silva	Curso de Formação de Praças - CFPBM	MARABA
650010013	João Henrique Martins Guimarães	Curso de Formação de Praças - CFPBM	BELEM
650010369	Joao Marcos Costa Casseb	Curso de Formação de Praças - CFPBM	BELEM
650007597	Joao Marcos Tomaz Palheta	Curso de Formação de Praças - CFPBM	BELEM
650003030	João Paulo De Jesus Silva	Curso de Formação de Praças - CFPBM	BELEM
650005681	Joao Paulo Farias Dos Santos	Curso de Formação de Praças - CFPBM	MARABA
650004516	João Sidney Sodrê De França	Curso de Formação de Praças - CFPBM	BELEM
650005376	Joao Victor Silva Maldonado	Curso de Formação de Praças - CFPBM	BELEM
650001215	Joaquim De Lima Alves	Curso de Formação de Praças - CFPBM	BELEM
650010232	Joaquim Sarmento Amorim De Alcântara	Curso de Formação de Praças - CFPBM	SANTAREM
650001213	Jociana De Oliveira Cereja	Curso de Formação de Praças - CFPBM	BELEM
650002093	Joédna Queiros Gonçalves Fernandes	Curso de Formação de Praças - CFPBM	BELEM
650001592	Joel Cristian Dos Santos Nascimento	Curso de Formação de Praças - CFPBM	BELEM
650000159	Joelberth Barros Domont	Curso de Formação de Praças - CFPBM	BELEM
650008809	Joelma Dos Santos Seixas	Curso de Formação de Praças - CFPBM	SANTAREM
650008792	Joelson Da Silva Dias	Curso de Formação de Praças - CFPBM	MARABA
650008865	Joelson Pina De Souza	Curso de Formação de Praças - CFPBM	BELEM
650007186	Joelson Soares Gaia	Curso de Formação de Praças - CFPBM	BELEM
650006003	John Clayton Do Vale Modesto	Curso de Formação de Praças - CFPBM	BELEM
650008956	John Cleiton Pinto Da Silva	Curso de Formação de Praças - CFPBM	MARABA
650002314	John Oliveira Souza	Curso de Formação de Praças - CFPBM	MARABA
650008910	Joice Aline Da Silva Lobato	Curso de Formação de Praças - CFPBM	BELEM
650001259	Joilson Licar De Melo	Curso de Formação de Praças - CFPBM	MARABA
650001448	Jonas Da Cunha Rodrigues	Curso de Formação de Praças - CFPBM	BELEM
650003938	Jonatas Augusto Da Silva Ramos	Curso de Formação de Praças - CFPBM	BELEM
650008075	Jonatas Paiva Dos Santos	Curso de Formação de Praças - CFPBM	BELEM
650002100	Jonatha Costa Lima	Curso de Formação de Praças - CFPBM	BELEM
650009832	Jonatha Sarmanho Dos Santos	Curso de Formação de Praças - CFPBM	BELEM
650008059	Jonathan Baeta Leão	Curso de Formação de Praças - CFPBM	BELEM
650004187	Jonathan Carlos Araújo Conceição	Curso de Formação de Praças - CFPBM	BELEM
650010320	Jordan Campos Da Silva Doria	Curso de Formação de Praças - CFPBM	BELEM
650006908	Jorge Felipe Da Silva Lima	Curso de Formação de Praças - CFPBM	BELEM
650007476	Jorge Luiz Campos Lisboa	Curso de Formação de Praças - CFPBM	BELEM
650002865	Jornielson Ferreira Teixeira	Curso de Formação de Praças - CFPBM	MARABA
650005509	Jorsely Pinheiro Da Costa	Curso de Formação de Praças - CFPBM	BELEM
650002375	Jose Ailton Faria Costa Junior	Curso de Formação de Praças - CFPBM	BELEM
650001543	Jose Anderson Ferreira Santos	Curso de Formação de Praças - CFPBM	BELEM
650009903	José Benedito Farias Nonato	Curso de Formação de Praças - CFPBM	BELEM
650009608	José Bonfim Rodrigues Dos Santos	Curso de Formação de Praças - CFPBM	MARABA
650001219	Jose Carlos De Souza Alves	Curso de Formação de Praças - CFPBM	BELEM

Inscrição	Nome	Curso	Local de Prova
650003351	Jose Carlos Silva Costa Neto	Curso de Formação de Praças - CFPBM	MARABA
650005485	José Danilo Pereira De Sousa	Curso de Formação de Praças - CFPBM	MARABA
650008802	José Edson Do Nascimento Costa	Curso de Formação de Praças - CFPBM	MARABA
650002464	José Fábio Corrêa Quadros	Curso de Formação de Praças - CFPBM	BELEM
650008030	Jose Fernandes Mesquita De França Junior	Curso de Formação de Praças - CFPBM	BELEM
650000080	José Gabriel Da Silva Rodrigues	Curso de Formação de Praças - CFPBM	BELEM
650007363	Jose Guilherme Dos Santos Pinheiro	Curso de Formação de Praças - CFPBM	BELEM
650003468	José Jerlison Dutra Bahia	Curso de Formação de Praças - CFPBM	BELEM
650009748	José Jorge Tenório Martins Júnior	Curso de Formação de Praças - CFPBM	BELEM
650009761	José Maria Dos Santos Farias Junior	Curso de Formação de Praças - CFPBM	BELEM
650001934	Jose Maria Silva Miranda Junior	Curso de Formação de Praças - CFPBM	MARABA
650007440	Jose Mariano Do Nascimento Neto	Curso de Formação de Praças - CFPBM	BELEM
650000925	José Mauricio Da Costa Pinto	Curso de Formação de Praças - CFPBM	SANTAREM
650002869	José Miguel Neto Epifane Barboza	Curso de Formação de Praças - CFPBM	BELEM
650001614	José Moreira Dias Neto	Curso de Formação de Praças - CFPBM	BELEM
650005054	Jose Paulo De Lima Azevedo	Curso de Formação de Praças - CFPBM	SANTAREM
650003935	José Pedro Silva Cavalcante	Curso de Formação de Praças - CFPBM	BELEM
650010022	José Raimundo De Oliveira Neto	Curso de Formação de Praças - CFPBM	BELEM
650003454	Jose Renato Sousa Lobato	Curso de Formação de Praças - CFPBM	BELEM
650007218	Jose Ricardo Ximendes Dos Reis	Curso de Formação de Praças - CFPBM	BELEM
650009521	Josiane Cruz Da Silva	Curso de Formação de Praças - CFPBM	SANTAREM
650001190	Josiane Mendes De Queiroz	Curso de Formação de Praças - CFPBM	BELEM
650010213	Josilene Lobato Dos Santos	Curso de Formação de Praças - CFPBM	BELEM
650003995	Josimar Sousa Monteiro	Curso de Formação de Praças - CFPBM	BELEM
650010067	Josimara Ribeiro Diniz	Curso de Formação de Praças - CFPBM	BELEM
650004602	Josue Gomes De Sousa	Curso de Formação de Praças - CFPBM	MARABA
650007843	Josué Guimarães Rodrigues	Curso de Formação de Praças - CFPBM	MARABA
650000335	Joyce Christina Ferreira Miranda	Curso de Formação de Praças - CFPBM	MARABA
650008583	Joyce Maria Farias Teles	Curso de Formação de Praças - CFPBM	BELEM
650006511	Juliana Bizerra De Assis	Curso de Formação de Praças - CFPBM	BELEM
650004467	Juliana Carla Leão Da Trindade De Araújo	Curso de Formação de Praças - CFPBM	BELEM
650003985	Juliana Da Silva Xavier	Curso de Formação de Praças - CFPBM	BELEM
650005403	Juliana Ferreira Da Silva	Curso de Formação de Praças - CFPBM	BELEM
650004126	Juliane De Cassia Amorim Lima	Curso de Formação de Praças - CFPBM	BELEM
650006523	Juliane Maria Rodrigues Ferreira	Curso de Formação de Praças - CFPBM	BELEM
650009844	Juliane Rodrigues Pantoja	Curso de Formação de Praças - CFPBM	BELEM
650008113	Julianna Rosangela Modesto Aviz	Curso de Formação de Praças - CFPBM	BELEM
650007660	Julio Cesar Dos Santos Ribeiro	Curso de Formação de Praças - CFPBM	BELEM
650009450	Julio Fabricio Rabelo Ferreira	Curso de Formação de Praças - CFPBM	BELEM
650002114	Juscenildo Dos Santos Macedo	Curso de Formação de Praças - CFPBM	SANTAREM
650004561	Kacia Carlos De Souza	Curso de Formação de Praças - CFPBM	BELEM
650007024	Kaina Da Silva Conceicao	Curso de Formação de Praças - CFPBM	MARABA
650003308	Kaio Richard Gomes De Araújo	Curso de Formação de Praças - CFPBM	MARABA
650000886	Kamila Patrícia Soares De Maria	Curso de Formação de Praças - CFPBM	BELEM
650000100	Karem Eduarda Silva Cavalcante	Curso de Formação de Praças - CFPBM	BELEM
650008130	Karina Karla Mendes Das Neves	Curso de Formação de Praças - CFPBM	BELEM
650010202	Karine Costa Conceicao	Curso de Formação de Praças - CFPBM	BELEM
650009060	Karla Silva Da Silva	Curso de Formação de Praças - CFPBM	MARABA
650009774	Karla Viviane Da Silva Sousa	Curso de Formação de Praças - CFPBM	BELEM
650006231	Karlyane Mayra Brito Wanzeler	Curso de Formação de Praças - CFPBM	BELEM
650001625	Katia Thays Sardinha De Carvalho	Curso de Formação de Praças - CFPBM	BELEM
650004643	Katlen Samara Maia Dos Santos	Curso de Formação de Praças - CFPBM	BELEM
650006434	Kauana Krislen Campos De Moura	Curso de Formação de Praças - CFPBM	BELEM
650007070	Kayra Mayara Paixão Teixeira	Curso de Formação de Praças - CFPBM	BELEM
650007782	Kelly Cristina Sousa Carvalho	Curso de Formação de Praças - CFPBM	BELEM
650010282	Kelve Barreto Da Silva	Curso de Formação de Praças - CFPBM	BELEM
650010327	Kerilen Gleicy Sousa Da Silva	Curso de Formação de Praças - CFPBM	BELEM

Inscrição	Nome	Curso	Local de Prova
650010380	Kesiane De Sousa Ciqueira	Curso de Formação de Praças - CFPBM	MARABA
650006278	Kethelly Lorranny Araujo Dos Santos	Curso de Formação de Praças - CFPBM	BELEM
650003952	Khiara Bruna Negrão E Silva	Curso de Formação de Praças - CFPBM	BELEM
650007153	Kicya Cristina Do Nascimento Coelho	Curso de Formação de Praças - CFPBM	BELEM
650009941	Kleber Lenadro Da Silva Cordeiro	Curso de Formação de Praças - CFPBM	BELEM
650002353	Kleber Mendes Dos Santos	Curso de Formação de Praças - CFPBM	MARABA
650009863	Klebiane Sousa Da Silva	Curso de Formação de Praças - CFPBM	BELEM
650004595	Kleivry Cristiano Santos De Jesus	Curso de Formação de Praças - CFPBM	SANTAREM
650002397	Kleydiane Wanessa Nogueira Carvalho	Curso de Formação de Praças - CFPBM	BELEM
650000530	Laercio Moraes De Lima	Curso de Formação de Praças - CFPBM	MARABA
650009939	Laiane Cristina Pantoja De Matos	Curso de Formação de Praças - CFPBM	BELEM
650005667	Lais Paula De Lira Rodrigues	Curso de Formação de Praças - CFPBM	BELEM
650009038	Larissa Cordeiro Da Costa	Curso de Formação de Praças - CFPBM	MARABA
650002330	Larissa Cristina Oliveira Azulai	Curso de Formação de Praças - CFPBM	BELEM
650006145	Larissa Da Costa Pinheiro	Curso de Formação de Praças - CFPBM	BELEM
650008320	Larissa Monteiro Das Chagas	Curso de Formação de Praças - CFPBM	BELEM
650009035	Larissa Rodrigues Do Rozario Teixeira	Curso de Formação de Praças - CFPBM	BELEM
650005216	Larissa Santos	Curso de Formação de Praças - CFPBM	BELEM
650004447	Laura Cristina Rodrigues Dos Santos	Curso de Formação de Praças - CFPBM	BELEM
650008361	Laura Leticia De Freitas Cruz	Curso de Formação de Praças - CFPBM	BELEM
650010490	Layza Nayandra Pimenetel Pantoja	Curso de Formação de Praças - CFPBM	BELEM
650010556	Leandro Barros Santos	Curso de Formação de Praças - CFPBM	MARABA
650002678	Leandro Da Luz Moraes	Curso de Formação de Praças - CFPBM	BELEM
650009894	Leandro Ferreira Da Silva	Curso de Formação de Praças - CFPBM	MARABA
650008207	Leandro Fonseca Paixão	Curso de Formação de Praças - CFPBM	BELEM
650009904	Leandro Justino Almeida	Curso de Formação de Praças - CFPBM	BELEM
650007094	Leandro Nazareno Ayres De Moraes	Curso de Formação de Praças - CFPBM	BELEM
650000440	Leandro Pedro Da Costa Brito	Curso de Formação de Praças - CFPBM	BELEM
650002977	Leandro Pinheiro Carvalho	Curso de Formação de Praças - CFPBM	BELEM
650008234	Leandro Rodrigues Do Nascimento	Curso de Formação de Praças - CFPBM	BELEM
650005555	Leandro Sá De Albuquerque	Curso de Formação de Praças - CFPBM	SANTAREM
650007732	Leide Luciana Pinto Do Rosário	Curso de Formação de Praças - CFPBM	BELEM
650003346	Leidiane Pires E Pires	Curso de Formação de Praças - CFPBM	BELEM
650006109	Leidivane Teixeira Melo	Curso de Formação de Praças - CFPBM	BELEM
650001115	Leidyenne Perna Rodrigues	Curso de Formação de Praças - CFPBM	BELEM
650008653	Leiliane Baia Da Costa	Curso de Formação de Praças - CFPBM	BELEM
650009028	Leiliane Dos Santos Sousa	Curso de Formação de Praças - CFPBM	BELEM
650006721	Leive Pereira Da Silva	Curso de Formação de Praças - CFPBM	MARABA
650001289	Lenilza Pacheco Rodrigues	Curso de Formação de Praças - CFPBM	BELEM
650007888	Leo Cristiano Da Costa Santos	Curso de Formação de Praças - CFPBM	MARABA
650000299	Leomilson Cordeiro Bandeira	Curso de Formação de Praças - CFPBM	MARABA
650009033	Leonan Miranda Vilela	Curso de Formação de Praças - CFPBM	BELEM
650006865	Leonardo Alves Sousa	Curso de Formação de Praças - CFPBM	MARABA
650006142	Leonardo Fabricio Lucena Correa	Curso de Formação de Praças - CFPBM	BELEM
650002199	Leonardo Miguel De Oliveira Azulai	Curso de Formação de Praças - CFPBM	BELEM
650002169	Leonidas Cruz Araujo	Curso de Formação de Praças - CFPBM	BELEM
650007518	Leopoldo Wender Lima Da Costa	Curso de Formação de Praças - CFPBM	BELEM
650009706	Leosandro Martins Moraes	Curso de Formação de Praças - CFPBM	BELEM
650005297	Leticia Abreu De Sousa Carvalho	Curso de Formação de Praças - CFPBM	MARABA
650008985	Leticia Janaina De Oliveira De Almeida	Curso de Formação de Praças - CFPBM	BELEM
650006245	Leticia Lopes De Oliveira	Curso de Formação de Praças - CFPBM	BELEM
650000394	Lia Baia Belo	Curso de Formação de Praças - CFPBM	BELEM
650001795	Liam Fernandes Da Silva Dantas	Curso de Formação de Praças - CFPBM	BELEM
650002981	Lídia Rieiro De Souza	Curso de Formação de Praças - CFPBM	BELEM
650004973	Ligia Dias Rodrigues	Curso de Formação de Praças - CFPBM	BELEM

Inscrição	Nome	Curso	Local de Prova
650000716	Lilian Martins Moraes	Curso de Formação de Praças - CFPBM	BELEM
650010321	Lilian Pantoja Barreto	Curso de Formação de Praças - CFPBM	BELEM
650008754	Liliane Sousa De Araujo	Curso de Formação de Praças - CFPBM	BELEM
650004702	Lincoln Ferreira De Oliveira	Curso de Formação de Praças - CFPBM	BELEM
650002071	Lindaura Vilarins Torres	Curso de Formação de Praças - CFPBM	MARABA
650008557	Liuzeli Abreu Caripuna	Curso de Formação de Praças - CFPBM	BELEM
650004780	Lívia Cristina Alves Nunes	Curso de Formação de Praças - CFPBM	ALTAMIRA
650008398	Loiane Da Costa Silva	Curso de Formação de Praças - CFPBM	MARABA
650004932	Lorena Rubia Da Silva Pinheiro	Curso de Formação de Praças - CFPBM	BELEM
650003047	Lorena Thamyris Mota Da Fonseca	Curso de Formação de Praças - CFPBM	BELEM
650008718	Loys Lene Sinthia Gomes Lacerda	Curso de Formação de Praças - CFPBM	MARABA
650002608	Luã Henryk Santos Costa	Curso de Formação de Praças - CFPBM	MARABA
650000682	Luã Lima Vilas Boas	Curso de Formação de Praças - CFPBM	BELEM
650009724	Luan Carlos França Ribeiro	Curso de Formação de Praças - CFPBM	BELEM
650004320	Luana Carla Costa Silva	Curso de Formação de Praças - CFPBM	SANTAREM
650005371	Luana Heloisa Silva Pereira	Curso de Formação de Praças - CFPBM	BELEM
650001968	Luana Pinto Lima	Curso de Formação de Praças - CFPBM	SANTAREM
650002202	Luana Portilho Valente Botelho	Curso de Formação de Praças - CFPBM	BELEM
650002160	Luana Reis Carneiro	Curso de Formação de Praças - CFPBM	BELEM
650003370	Lucas Belém Tavares	Curso de Formação de Praças - CFPBM	BELEM
650004564	Lucas Cruz Araújo	Curso de Formação de Praças - CFPBM	BELEM
650002283	Lucas Ferreira Bezerra	Curso de Formação de Praças - CFPBM	BELEM
650006475	Lucas Marques Pedrosa	Curso de Formação de Praças - CFPBM	ALTAMIRA
650005158	Lucas Pereira De Melo	Curso de Formação de Praças - CFPBM	BELEM
650009477	Lucas Samuel Morais Araujo	Curso de Formação de Praças - CFPBM	MARABA
650001683	Lucas Silva Gouveia	Curso de Formação de Praças - CFPBM	BELEM
650008328	Lucas Souza Da Silva	Curso de Formação de Praças - CFPBM	BELEM
650002496	Lucenir Almeida Silva Pereira	Curso de Formação de Praças - CFPBM	BELEM
650001243	Lucian Bandeira De Oliveira	Curso de Formação de Praças - CFPBM	SANTAREM
650002811	Lucian De Sousa Rodrigues	Curso de Formação de Praças - CFPBM	BELEM
650002721	Luciana Baia Ferreira	Curso de Formação de Praças - CFPBM	BELEM
650004700	Luciana Da Silva Silveira	Curso de Formação de Praças - CFPBM	BELEM
650004589	Luciana Oliveira Santos	Curso de Formação de Praças - CFPBM	MARABA
650004941	Luciane Correa Farias	Curso de Formação de Praças - CFPBM	BELEM
650005119	Luciano Aparecido Santos Oliveira	Curso de Formação de Praças - CFPBM	MARABA
650008134	Luciano Arruda Teran	Curso de Formação de Praças - CFPBM	BELEM
650005610	Luciano Douglas Da Gama Silva	Curso de Formação de Praças - CFPBM	BELEM
650001222	Luciene De Nazaré Freitas Brito	Curso de Formação de Praças - CFPBM	BELEM
650002697	Luciene Dos Santos Borges	Curso de Formação de Praças - CFPBM	BELEM
650002575	Luciene Rego Moura	Curso de Formação de Praças - CFPBM	BELEM
650001917	Lucimario Pereira Miranda	Curso de Formação de Praças - CFPBM	BELEM
650009934	Lucinilda Alves Da Cruz	Curso de Formação de Praças - CFPBM	BELEM
650003371	Lucio Leno Silva Pinheiro	Curso de Formação de Praças - CFPBM	BELEM
650003588	Luis Carlos Figueira De Sousa	Curso de Formação de Praças - CFPBM	SANTAREM
650006390	Luis Carlos Gomes Negrão	Curso de Formação de Praças - CFPBM	BELEM
650006623	Luis Eduardo De Sena Dos Santos	Curso de Formação de Praças - CFPBM	BELEM
650008365	Luis Felipe Lima De Souza	Curso de Formação de Praças - CFPBM	MARABA
650007691	Luis Paulo Sousa Pereira	Curso de Formação de Praças - CFPBM	MARABA
650006693	Luiz Andre Chaves Rodrigues Junior	Curso de Formação de Praças - CFPBM	BELEM
650003313	Luiz André Lobato Da Silva	Curso de Formação de Praças - CFPBM	SANTAREM
650004540	Luiz Antonio Ribeiro Brito	Curso de Formação de Praças - CFPBM	BELEM
650004308	Luiz Carlos Fernandes Viana	Curso de Formação de Praças - CFPBM	BELEM
650008211	Luiz Cleibson Ferreira Amaral	Curso de Formação de Praças - CFPBM	BELEM
650001718	Luiz Eduardo Dos Santos Dias	Curso de Formação de Praças - CFPBM	BELEM
650010015	Luiz Felipe Da Silva Oliveira	Curso de Formação de Praças - CFPBM	BELEM
650008001	Luiz Fernando Milhomem De Araujo Junior	Curso de Formação de Praças - CFPBM	BELEM
650001605	Luiz Fernando Sena	Curso de Formação de Praças - CFPBM	BELEM
650009965	Luiz Fernando Souza De Lima	Curso de Formação de Praças - CFPBM	BELEM

Inscrição	Nome	Curso	Local de Prova
650004482	Luiz Lucas Ribeiro Brito	Curso de Formação de Praças - CFPBM	BELEM
650002877	Luiz Victor Azevedo De Lima	Curso de Formação de Praças - CFPBM	MARABA
650009144	Luzia Dos Santos Andrade	Curso de Formação de Praças - CFPBM	BELEM
650009252	Luzia Monteiro Escobar	Curso de Formação de Praças - CFPBM	BELEM
650008674	Madson Alexandre Viana Das Neves	Curso de Formação de Praças - CFPBM	BELEM
650003240	Madson Jonhnston Souza Silva	Curso de Formação de Praças - CFPBM	BELEM
650007801	Magno Rangel Da Siva	Curso de Formação de Praças - CFPBM	MARABA
650006886	Maiara Da Silva Almeida	Curso de Formação de Praças - CFPBM	SANTAREM
650008118	Maikon Batista Amorim	Curso de Formação de Praças - CFPBM	BELEM
650010359	Mailson Pereira Dos Santos	Curso de Formação de Praças - CFPBM	SANTAREM
650004374	Maitlon Da Siva Gomes	Curso de Formação de Praças - CFPBM	BELEM
650007128	Mallena Oliveira Teixeira	Curso de Formação de Praças - CFPBM	BELEM
650002667	Manelito De Araújo E Silva Costa	Curso de Formação de Praças - CFPBM	BELEM
650007792	Manelson Pinheiro Moraes	Curso de Formação de Praças - CFPBM	MARABA
650003200	Manoel Maria Alves Correa	Curso de Formação de Praças - CFPBM	BELEM
650000235	Marcela Cristina Albuquerque Macambira	Curso de Formação de Praças - CFPBM	BELEM
650004036	Marcelene Magalhaes Costa	Curso de Formação de Praças - CFPBM	BELEM
650002684	Marcelo Costa Do Rego	Curso de Formação de Praças - CFPBM	BELEM
650000871	Marcelo Rodrigues De Oliveira	Curso de Formação de Praças - CFPBM	MARABA
650000324	Marcelo Soares Dos Santos	Curso de Formação de Praças - CFPBM	BELEM
650002346	Marcelo Vieira De Sousa	Curso de Formação de Praças - CFPBM	MARABA
650005914	Marcelo Wanderley De Almeida	Curso de Formação de Praças - CFPBM	MARABA
650005174	Marcilene Lopes Da Costa	Curso de Formação de Praças - CFPBM	BELEM
650000556	Márcio André Macedo Do Nascimento	Curso de Formação de Praças - CFPBM	BELEM
650000560	Marcio De Oliveira Melo	Curso de Formação de Praças - CFPBM	BELEM
650007309	Marcio Dos Santos Nogueira	Curso de Formação de Praças - CFPBM	MARABA
650010341	Marcio Janderson Bailão Silva	Curso de Formação de Praças - CFPBM	BELEM
650003695	Marcio Junior Miranda	Curso de Formação de Praças - CFPBM	BELEM
650008993	Marcio Wandrel Coelho De Almeida	Curso de Formação de Praças - CFPBM	BELEM
650003195	Marcos Andrey Barbosa Amorim	Curso de Formação de Praças - CFPBM	SANTAREM
650002243	Marcos Coelho Malcher	Curso de Formação de Praças - CFPBM	BELEM
650002735	Marcos Felipe Carvalho Da Costa	Curso de Formação de Praças - CFPBM	BELEM
650006647	Marcos Felipe Pardal De Aquino	Curso de Formação de Praças - CFPBM	BELEM
650007912	Marcos Higor Da Silva Rodrigues Silva	Curso de Formação de Praças - CFPBM	BELEM
650009916	Marcos José Gadelha Monteiro	Curso de Formação de Praças - CFPBM	BELEM
650001626	Marcos Paulo Alve Cruz	Curso de Formação de Praças - CFPBM	MARABA
650004946	Marcos Paulo Sousa Monteiro	Curso de Formação de Praças - CFPBM	BELEM
650010466	Marcos Pontes Dias	Curso de Formação de Praças - CFPBM	MARABA
650008804	Marcos Rafael Leal Leite	Curso de Formação de Praças - CFPBM	SANTAREM
650007967	Marcos Roberto Costa Da Conceição	Curso de Formação de Praças - CFPBM	SANTAREM
650006291	Marcus Petter Prazeres Antunes	Curso de Formação de Praças - CFPBM	BELEM
650004500	Marcus Rafael Pantoja Ribeiro	Curso de Formação de Praças - CFPBM	BELEM
650000503	Maria Aldenice Castro De Almeida	Curso de Formação de Praças - CFPBM	BELEM
650008321	Maria Celia Pureza Ferreira	Curso de Formação de Praças - CFPBM	BELEM
650003496	Maria De Nazaré Alves Da Silva	Curso de Formação de Praças - CFPBM	BELEM
650010530	Maria Do Socorro Carvalho Gomes	Curso de Formação de Praças - CFPBM	BELEM
650005370	Maria Eduarda Medeiros Melo	Curso de Formação de Praças - CFPBM	BELEM
650004033	Maria Elisabeth De Sousa Silva	Curso de Formação de Praças - CFPBM	BELEM
650009449	Maria Jaqueline Bailão Silva	Curso de Formação de Praças - CFPBM	BELEM
650009239	Maria Rayane Baia Pires	Curso de Formação de Praças - CFPBM	BELEM
650007532	Maria Vânia De Oliveira Amorim	Curso de Formação de Praças - CFPBM	BELEM
650004478	Mariana Ferreira Brasil	Curso de Formação de Praças - CFPBM	BELEM
650001798	Mariane Pereira De Brito	Curso de Formação de Praças - CFPBM	BELEM
650008500	Marilandia Pantoja De Oliveira	Curso de Formação de Praças - CFPBM	BELEM
650009000	Marilene Bezerra Dos Santos	Curso de Formação de Praças - CFPBM	MARABA
650001637	Marineide Da Costa Pereira	Curso de Formação de Praças - CFPBM	BELEM
650005925	Marinelma Pinheiro Franco	Curso de Formação de Praças - CFPBM	BELEM

Inscrição	Nome	Curso	Local de Prova
650002367	Marivalda Feitosa Andrade Dos Santos	Curso de Formação de Praças - CFPBM	BELEM
650000028	Markus Vinicius Ferreira De Souza	Curso de Formação de Praças - CFPBM	BELEM
650002853	Marlene Braga Valente	Curso de Formação de Praças - CFPBM	BELEM
650008285	Marley De Lima Rodrigues	Curso de Formação de Praças - CFPBM	BELEM
650010112	Marley Rodrigues Farias	Curso de Formação de Praças - CFPBM	BELEM
650009908	Marli Ferreira Vilhena	Curso de Formação de Praças - CFPBM	BELEM
650008719	Marli Teixeira Feitosa De Lima	Curso de Formação de Praças - CFPBM	MARABA
650000172	Marlison Da Fonseca Cavalcante	Curso de Formação de Praças - CFPBM	BELEM
650008486	Marlissom Aguiar De Sousa	Curso de Formação de Praças - CFPBM	SANTAREM
650007559	Marlon Souza Da Cunha	Curso de Formação de Praças - CFPBM	BELEM
650009650	Mateus Gonçalves Martins	Curso de Formação de Praças - CFPBM	BELEM
650001578	Mateus Maia Santos	Curso de Formação de Praças - CFPBM	BELEM
650009905	Mateus Vasconcelos De Sousa	Curso de Formação de Praças - CFPBM	SANTAREM
650000029	Matheus Albino Chaves Favacho	Curso de Formação de Praças - CFPBM	BELEM
650004384	Matheus Elias Pimentel Da Silva	Curso de Formação de Praças - CFPBM	SANTAREM
650004020	Matheus Feio Pereira	Curso de Formação de Praças - CFPBM	BELEM
650010350	Matheus Felipe Lima De Oliveira	Curso de Formação de Praças - CFPBM	BELEM
650006069	Matheus Silva De Castro	Curso de Formação de Praças - CFPBM	MARABA
650007503	Maurício Barbosa Ferreira Junior	Curso de Formação de Praças - CFPBM	BELEM
650003412	Maurício Da Costa Maciel Picanço	Curso de Formação de Praças - CFPBM	SANTAREM
650007096	Maurício De Lima Vasconcelos	Curso de Formação de Praças - CFPBM	BELEM
650006565	Mauricio Moraes Melo	Curso de Formação de Praças - CFPBM	BELEM
650002997	Mauricio Sousa Baia	Curso de Formação de Praças - CFPBM	BELEM
650005148	Max Leno Brito Dos Santos	Curso de Formação de Praças - CFPBM	BELEM
650002658	Mayana Cristina Carvalho Maia Dos Santos	Curso de Formação de Praças - CFPBM	BELEM
650008727	Mayane Cristina Pinheiro Das Neves	Curso de Formação de Praças - CFPBM	BELEM
650005093	Mayara Cardoso Fernandes	Curso de Formação de Praças - CFPBM	BELEM
650010041	Mayara Larissa Da Costa Botelho	Curso de Formação de Praças - CFPBM	BELEM
650004826	Maycon Alan Paraense Da Silva	Curso de Formação de Praças - CFPBM	BELEM
650007434	Maycon Douglas Lago Lemos	Curso de Formação de Praças - CFPBM	MARABA
650007543	Mayko Deladyel Malcher De Sousa	Curso de Formação de Praças - CFPBM	BELEM
650003764	Maykon Ranoll Da Conceição Araujo	Curso de Formação de Praças - CFPBM	MARABA
650002541	Mayla Eliissandra Valentim Da Rocha	Curso de Formação de Praças - CFPBM	SANTAREM
650002388	Mayoma Georgino Suassano	Curso de Formação de Praças - CFPBM	MARABA
650004169	Mayro Saraiva Da Silva	Curso de Formação de Praças - CFPBM	ALTAMIRA
650004444	Michael Jonnatham Nascimento De Nojosa	Curso de Formação de Praças - CFPBM	BELEM
650002133	Michel De Jesus De Souza	Curso de Formação de Praças - CFPBM	BELEM
650002123	Michel Dos Santos Botelho	Curso de Formação de Praças - CFPBM	BELEM
650006710	Michel Emerson Martins Pereira	Curso de Formação de Praças - CFPBM	BELEM
650007480	Michelle Dayane Vinagre Gomes	Curso de Formação de Praças - CFPBM	BELEM
650009231	Mikelly Suely Dias Monteiro	Curso de Formação de Praças - CFPBM	BELEM
650010447	Milene Mendes De Sousa	Curso de Formação de Praças - CFPBM	BELEM
650004554	Millyene Gabriela De Souza Almeida	Curso de Formação de Praças - CFPBM	BELEM
650001975	Milson Cunha Correia	Curso de Formação de Praças - CFPBM	BELEM
650009466	Mirian Cruz Da Silva	Curso de Formação de Praças - CFPBM	SANTAREM
650001469	Mirian Dos Santos Sousa	Curso de Formação de Praças - CFPBM	MARABA
650009233	Mirlene Pires Da Silva	Curso de Formação de Praças - CFPBM	BELEM
650009134	Missandra Pires Da Silva	Curso de Formação de Praças - CFPBM	BELEM
650000855	Monica Aparecida Caldas Da Rocha	Curso de Formação de Praças - CFPBM	MARABA
650009787	Monica Do Socorro Cavalcante Leao	Curso de Formação de Praças - CFPBM	BELEM
650010506	Monica Silva Dos Santos	Curso de Formação de Praças - CFPBM	BELEM
650010216	Monique Da Silva Santos	Curso de Formação de Praças - CFPBM	BELEM
650005333	Murilo Da Silva Gomes	Curso de Formação de Praças - CFPBM	MARABA
650001196	Myck Gleydson Dos Santoa Amorim	Curso de Formação de Praças - CFPBM	BELEM
650005405	Naiane Jaqueline Da Gama Silva	Curso de Formação de Praças - CFPBM	BELEM
650007042	Naiany Cristina Lima Silva	Curso de Formação de Praças - CFPBM	BELEM
650006195	Naiara Alexandra Camicia	Curso de Formação de Praças - CFPBM	SANTAREM

Inscrição	Nome	Curso	Local de Prova
650007439	Naiara Almeida Da Silva	Curso de Formação de Praças - CFPBM	BELEM
650010531	Naiara Raiol Torres	Curso de Formação de Praças - CFPBM	BELEM
650010523	Naiene Monteiro De Moraes	Curso de Formação de Praças - CFPBM	BELEM
650008826	Nailton Nogueira De Azevedo	Curso de Formação de Praças - CFPBM	SANTAREM
650003355	Nara Lilian Pires E Pires	Curso de Formação de Praças - CFPBM	BELEM
650008512	Nara Lopes De Melo	Curso de Formação de Praças - CFPBM	MARABA
650010066	Narcizio Lopes Da Silva	Curso de Formação de Praças - CFPBM	MARABA
650008603	Nardiny Diego Souza Alves	Curso de Formação de Praças - CFPBM	BELEM
650003209	Natã Santana Silva	Curso de Formação de Praças - CFPBM	BELEM
650001050	Natalia Cristiny Pereira Dos Santos	Curso de Formação de Praças - CFPBM	SANTAREM
650007896	Natalia Da Costa Silva	Curso de Formação de Praças - CFPBM	BELEM
650007832	Natalino De Jesus Silva	Curso de Formação de Praças - CFPBM	MARABA
650002137	Natanael Balieiro Batista Matos	Curso de Formação de Praças - CFPBM	BELEM
650002027	Natanael De Oliveira	Curso de Formação de Praças - CFPBM	MARABA
650004548	Natanayara Dias Negrao	Curso de Formação de Praças - CFPBM	BELEM
650006830	Natasha Paes Barbosa	Curso de Formação de Praças - CFPBM	BELEM
650009998	Nathalia Silva Felix	Curso de Formação de Praças - CFPBM	SANTAREM
650007743	Nathalya Ramos De Miranda	Curso de Formação de Praças - CFPBM	MARABA
650003779	Natricreia Botelho Da Silva	Curso de Formação de Praças - CFPBM	BELEM
650005614	Nayani Cardoso Lima	Curso de Formação de Praças - CFPBM	BELEM
650010113	Nayara Cristina Da Costa Botelho	Curso de Formação de Praças - CFPBM	BELEM
650005124	Nayara Dias Monteiro	Curso de Formação de Praças - CFPBM	BELEM
650006841	Nayara Jessica Oliveira Da Silva Baia	Curso de Formação de Praças - CFPBM	BELEM
650003177	Nayara Maria Batista	Curso de Formação de Praças - CFPBM	BELEM
650007879	Nayara Pinho Brito	Curso de Formação de Praças - CFPBM	BELEM
650007992	Nedson Rogério De Aguiar	Curso de Formação de Praças - CFPBM	SANTAREM
650010373	Nicassia De Paula Moraes Siqueira	Curso de Formação de Praças - CFPBM	BELEM
650005231	Nickolas Geovanni Soares De Miranda	Curso de Formação de Praças - CFPBM	BELEM
650003320	Nilcilene Da Silva Dos Santos	Curso de Formação de Praças - CFPBM	BELEM
650007629	Nilo Alix	Curso de Formação de Praças - CFPBM	BELEM
650006379	Nilton Quaresma Azevedo	Curso de Formação de Praças - CFPBM	BELEM
650002485	Nonato Goes Coelho	Curso de Formação de Praças - CFPBM	MARABA
650009162	Norma Solange De Araujo Dias	Curso de Formação de Praças - CFPBM	BELEM
650010166	Odaelson Teixeira Da Silva	Curso de Formação de Praças - CFPBM	BELEM
650005192	Odair José Brito Pinheiro	Curso de Formação de Praças - CFPBM	BELEM
650010479	Odenildo Costa De Melo	Curso de Formação de Praças - CFPBM	BELEM
650009943	Olivia Da Silva Moura	Curso de Formação de Praças - CFPBM	MARABA
650007555	Onairam Lima De Sousa	Curso de Formação de Praças - CFPBM	BELEM
650002956	Orlean Carlos Licata Dos Santos	Curso de Formação de Praças - CFPBM	SANTAREM
650004030	Osmarboerck De Sousa Santos	Curso de Formação de Praças - CFPBM	MARABA
650010116	Otonilson Teixeira Da Silva	Curso de Formação de Praças - CFPBM	BELEM
650003580	Paloma Gomes De Almeida	Curso de Formação de Praças - CFPBM	SANTAREM
650010222	Pamela Kaurya De Souza Jacques	Curso de Formação de Praças - CFPBM	BELEM
650009018	Patricia Brito Da Costa	Curso de Formação de Praças - CFPBM	BELEM
650006355	Patricia Mota Dos Santos	Curso de Formação de Praças - CFPBM	BELEM
650009505	Patricio Benicio Alves Pereira	Curso de Formação de Praças - CFPBM	MARABA
650004822	Patrick De Sousa Cardoso	Curso de Formação de Praças - CFPBM	SANTAREM
650009117	Paula Borges Da Silva	Curso de Formação de Praças - CFPBM	MARABA
650009306	Paula Caroline Damasceno Moraes	Curso de Formação de Praças - CFPBM	SANTAREM
650010155	Paula Dheise Silva Andre	Curso de Formação de Praças - CFPBM	BELEM
650010346	Paula Kyzany Carvalho Moraes	Curso de Formação de Praças - CFPBM	BELEM
650007492	Paulo Anderson De Carvalho Araujo	Curso de Formação de Praças - CFPBM	BELEM
650008094	Paulo Cesar Serrao Farias	Curso de Formação de Praças - CFPBM	BELEM
650008874	Paulo Da Cunha Conceição	Curso de Formação de Praças - CFPBM	SANTAREM
650004971	Paulo Da Silva Rocha	Curso de Formação de Praças - CFPBM	BELEM
650010405	Paulo Daniel Da Rocha Lima	Curso de Formação de Praças - CFPBM	SANTAREM
650005807	Paulo Felipe Barbosa Teixeira	Curso de Formação de Praças - CFPBM	BELEM

Inscrição	Nome	Curso	Local de Prova
650008711	Paulo Gomes Mesquita	Curso de Formação de Praças - CFPBM	BELEM
650003322	Paulo José Lopes Queiroz	Curso de Formação de Praças - CFPBM	BELEM
650005782	Paulo Roberto Santos Moraes	Curso de Formação de Praças - CFPBM	BELEM
650002924	Pedro Afonso Pena	Curso de Formação de Praças - CFPBM	BELEM
650003638	Pedro Henrique Panhol	Curso de Formação de Praças - CFPBM	BELEM
650002809	Pedro Lourenço Santos	Curso de Formação de Praças - CFPBM	BELEM
650006965	Pedro Marques Dos Santos Junior	Curso de Formação de Praças - CFPBM	BELEM
650010409	Poliane Gomes Teixeira	Curso de Formação de Praças - CFPBM	BELEM
650008288	Polyana Modesto De Carvalho	Curso de Formação de Praças - CFPBM	MARABA
650008932	Pricila Cristini De Souza Oliveira	Curso de Formação de Praças - CFPBM	BELEM
650004242	Priscila Sibeles Souza Moura	Curso de Formação de Praças - CFPBM	BELEM
650008022	Priscilla Teixeira Da Silva	Curso de Formação de Praças - CFPBM	SANTAREM
650009367	Priscyany Kelly Ferreira Pimentel	Curso de Formação de Praças - CFPBM	MARABA
650010048	Priscyla Suellen Costa E Silva	Curso de Formação de Praças - CFPBM	BELEM
650000396	Rafael Almeida Moraes	Curso de Formação de Praças - CFPBM	MARABA
650010176	Rafael Baia Costa	Curso de Formação de Praças - CFPBM	BELEM
650004937	Rafael Carvalho De Souza	Curso de Formação de Praças - CFPBM	BELEM
650007868	Rafael Conceição Da Silva	Curso de Formação de Praças - CFPBM	BELEM
650001704	Rafael Correa De Oliveira	Curso de Formação de Praças - CFPBM	BELEM
650000883	Rafael Da Mota De Mendonça	Curso de Formação de Praças - CFPBM	SANTAREM
650009116	Rafael Da Silva Seabra	Curso de Formação de Praças - CFPBM	BELEM
650001163	Rafael De Sousa Araujo	Curso de Formação de Praças - CFPBM	MARABA
650007958	Rafael Do Rosário Pereira	Curso de Formação de Praças - CFPBM	BELEM
650010200	Rafael Fabricio Silva Furtado	Curso de Formação de Praças - CFPBM	BELEM
650009756	Rafael Kerven Da Luz Sousa	Curso de Formação de Praças - CFPBM	MARABA
650000858	Rafael Nunes Dias	Curso de Formação de Praças - CFPBM	BELEM
650007968	Rafael Pacheco Chaves	Curso de Formação de Praças - CFPBM	BELEM
650007562	Rafael Pompeupereira	Curso de Formação de Praças - CFPBM	BELEM
650005931	Rafael Portela Do Nascimento	Curso de Formação de Praças - CFPBM	SANTAREM
650005669	Rafael Rocha Lima	Curso de Formação de Praças - CFPBM	SANTAREM
650005573	Rafael Rodrigues Da Silva	Curso de Formação de Praças - CFPBM	BELEM
650001252	Rafael Trindade Da Silva	Curso de Formação de Praças - CFPBM	BELEM
650006650	Rafaela Da Silva Fagundes	Curso de Formação de Praças - CFPBM	BELEM
650008925	Rafaela Lima Dos Santos	Curso de Formação de Praças - CFPBM	SANTAREM
650006848	Rafaellem De Jesus Ribeiro Da Costa	Curso de Formação de Praças - CFPBM	BELEM
650005882	Raiane Almeida Maciel	Curso de Formação de Praças - CFPBM	BELEM
650010444	Raiane Lucena Correa	Curso de Formação de Praças - CFPBM	BELEM
650005444	Raiane Ribeiro Cardoso	Curso de Formação de Praças - CFPBM	BELEM
650002037	Raiff Fernandes Caldas	Curso de Formação de Praças - CFPBM	BELEM
650009414	Railson Dutra Dias	Curso de Formação de Praças - CFPBM	BELEM
650000878	Railton Cordeiro Costa	Curso de Formação de Praças - CFPBM	BELEM
650001529	Railton Da Silva Lages	Curso de Formação de Praças - CFPBM	SANTAREM
650001124	Raimundo Adriano Oliveira Moraes	Curso de Formação de Praças - CFPBM	BELEM
650001632	Raimundo De Almeida Pantoja Neto	Curso de Formação de Praças - CFPBM	BELEM
650004054	Raimundo Neto Sardinha Cardoso	Curso de Formação de Praças - CFPBM	BELEM
650008228	Raimundo Vagner Rodrigues Ferreira	Curso de Formação de Praças - CFPBM	BELEM
650003975	Raimundo Victor Da Silva De Souza	Curso de Formação de Praças - CFPBM	BELEM
650007528	Raissa De Kassia Cardoso Farias	Curso de Formação de Praças - CFPBM	BELEM
650003474	Raiza Martins Fontoura	Curso de Formação de Praças - CFPBM	BELEM
650001199	Rakele Pantoja Abreu Ribeiro	Curso de Formação de Praças - CFPBM	BELEM
650000344	Ramon Baia Farias	Curso de Formação de Praças - CFPBM	BELEM
650005894	Ramon Batista Calliari	Curso de Formação de Praças - CFPBM	BELEM
650000621	Ramon Fabricio Teixeira De Araújo	Curso de Formação de Praças - CFPBM	BELEM
650009218	Randley Santa Maria Oliveira	Curso de Formação de Praças - CFPBM	BELEM
650002775	Ranieli Nobre Oliveira	Curso de Formação de Praças - CFPBM	BELEM
650002994	Raoni Raiol Torres	Curso de Formação de Praças - CFPBM	BELEM
650008685	Raphael Ferreira Dos Santos	Curso de Formação de Praças - CFPBM	SANTAREM

Inscrição	Nome	Curso	Local de Prova
650006416	Raphael Monteiro Malcher	Curso de Formação de Praças - CFPBM	BELEM
650000520	Raquel Correa Silva	Curso de Formação de Praças - CFPBM	BELEM
650006597	Raquel Machado Palheta	Curso de Formação de Praças - CFPBM	BELEM
650009973	Raquel Pinheiro Pantoja	Curso de Formação de Praças - CFPBM	BELEM
650005917	Raquel Souza Silva	Curso de Formação de Praças - CFPBM	BELEM
650003569	Raqui Solange Correa Nascimento	Curso de Formação de Praças - CFPBM	BELEM
650008088	Ravena Rabelo Vilhena	Curso de Formação de Praças - CFPBM	BELEM
650003544	Rayana Graziella Dos Santos Cabral	Curso de Formação de Praças - CFPBM	BELEM
650000709	Rayane Cristina Simões Rosário	Curso de Formação de Praças - CFPBM	BELEM
650004518	Rayane De Souza Silva	Curso de Formação de Praças - CFPBM	MARABA
650010389	Rayene Da Silva Araujo	Curso de Formação de Praças - CFPBM	MARABA
650003826	Raylan Aragao Veras Brito	Curso de Formação de Praças - CFPBM	MARABA
650003110	Raylone Monteiro Dos Reis	Curso de Formação de Praças - CFPBM	MARABA
650007595	Raylso Moraes Cardoso	Curso de Formação de Praças - CFPBM	BELEM
650005149	Raynara Aguiar Lisboa	Curso de Formação de Praças - CFPBM	BELEM
650005578	Rayssa Da Silva Araujo	Curso de Formação de Praças - CFPBM	MARABA
650000117	Regiane Rodrigues Soares	Curso de Formação de Praças - CFPBM	SANTAREM
650007685	Renan Arnoud Santos Nascimento	Curso de Formação de Praças - CFPBM	BELEM
650007550	Renan Batista Furtado	Curso de Formação de Praças - CFPBM	SANTAREM
650009258	Renan José Barbosa Da Silva	Curso de Formação de Praças - CFPBM	BELEM
650003374	Renan Taumathurgo Lopes Queiroz	Curso de Formação de Praças - CFPBM	BELEM
650009782	Renan Torres Da Silva	Curso de Formação de Praças - CFPBM	BELEM
650010311	Renata Andresa Bezerra Martins	Curso de Formação de Praças - CFPBM	MARABA
650006818	Renata Batista Da Costa	Curso de Formação de Praças - CFPBM	BELEM
650008068	Renata Correa Negrão	Curso de Formação de Praças - CFPBM	BELEM
650009989	Renata De Souza Campos	Curso de Formação de Praças - CFPBM	BELEM
650008407	Renata Sarges Bastos	Curso de Formação de Praças - CFPBM	BELEM
650005524	Renato Alexander Barbosa Ferreira	Curso de Formação de Praças - CFPBM	BELEM
650008891	Renato Barbosa Da Silva	Curso de Formação de Praças - CFPBM	MARABA
650006681	Renato Costa Diniz	Curso de Formação de Praças - CFPBM	BELEM
650000124	Renato Da Silva Dos Santos	Curso de Formação de Praças - CFPBM	MARABA
650008553	Renato Do Vale Modesto	Curso de Formação de Praças - CFPBM	BELEM
650006904	Renato Miranda Souza	Curso de Formação de Praças - CFPBM	SANTAREM
650004005	Renato Moura Carvalho	Curso de Formação de Praças - CFPBM	BELEM
650004006	Renato Rodrigues Silva	Curso de Formação de Praças - CFPBM	BELEM
650007947	Renilda Lima Jati	Curso de Formação de Praças - CFPBM	SANTAREM
650000068	Reulison Brito De Cristo	Curso de Formação de Praças - CFPBM	BELEM
650010475	Reyvison Raniere Cardoso Da Costa	Curso de Formação de Praças - CFPBM	BELEM
650010023	Ricardo Alves Miranda Matar	Curso de Formação de Praças - CFPBM	BELEM
650004243	Ricardo Corrêa De Oliveira	Curso de Formação de Praças - CFPBM	BELEM
650005645	Ricardo Da Costa Silva	Curso de Formação de Praças - CFPBM	MARABA
650007962	Ricardo Da Silva Leite	Curso de Formação de Praças - CFPBM	MARABA
650001928	Ricardo Silva Santos	Curso de Formação de Praças - CFPBM	MARABA
650005069	Richeli Cristina Dos Santos Mendes	Curso de Formação de Praças - CFPBM	BELEM
650010383	Riciel Da Costa Silva	Curso de Formação de Praças - CFPBM	BELEM
650000421	Ricky Matheus Rodrigues Torres	Curso de Formação de Praças - CFPBM	SANTAREM
650007836	Rita De Cassia Coelho De Souza	Curso de Formação de Praças - CFPBM	BELEM
650007508	Rivaldo Dos Santos Goncalves	Curso de Formação de Praças - CFPBM	BELEM
650000372	Roanes Souza Santos	Curso de Formação de Praças - CFPBM	BELEM
650010377	Roberto Da Silva Fraz	Curso de Formação de Praças - CFPBM	BELEM
650009810	Roberto De Andrade Silva	Curso de Formação de Praças - CFPBM	MARABA
650008538	Robson Alan Vilhena Da Cruz	Curso de Formação de Praças - CFPBM	BELEM
650001799	Robson Cordeiro Pereira	Curso de Formação de Praças - CFPBM	BELEM
650004752	Robson De Jesus Alves Pompeu	Curso de Formação de Praças - CFPBM	BELEM
650007948	Robson Diego De Souza Silva	Curso de Formação de Praças - CFPBM	BELEM
650000306	Robson Fonseca Ribeiro	Curso de Formação de Praças - CFPBM	BELEM
650001258	Robson Kemuel Freire Pinheiro	Curso de Formação de Praças - CFPBM	BELEM
650010537	Robson Martins Dos Santos	Curso de Formação de Praças - CFPBM	BELEM
650008360	Robson Willian Alexandre Da Silva	Curso de Formação de Praças - CFPBM	BELEM

Inscrição	Nome	Curso	Local de Prova
650008178	Rodiney Da Silva Pinheiro	Curso de Formação de Praças - CFPBM	BELEM
650009457	Rodolfo Diego Rebelo Pantoja	Curso de Formação de Praças - CFPBM	BELEM
650009593	Rodrigo Almeida De Souza	Curso de Formação de Praças - CFPBM	MARABA
650000866	Rodrigo Da Silva Da Costa	Curso de Formação de Praças - CFPBM	BELEM
650003955	Rodrigo Da Silva Leite	Curso de Formação de Praças - CFPBM	MARABA
650007108	Rodrigo De Sousa Freitas	Curso de Formação de Praças - CFPBM	BELEM
650007169	Rodrigo De Sousa Oliveira	Curso de Formação de Praças - CFPBM	MARABA
650001103	Rodrigo Dos Santos Tapajos	Curso de Formação de Praças - CFPBM	SANTAREM
650002419	Rodrigo Fernando Nogueira De Oliveira	Curso de Formação de Praças - CFPBM	BELEM
650009673	Rodrigo Osni Nunes Dias	Curso de Formação de Praças - CFPBM	BELEM
650000950	Rodrigo Renan Guimaraes Pena	Curso de Formação de Praças - CFPBM	BELEM
650004156	Rodrigo Silva Da Silva	Curso de Formação de Praças - CFPBM	BELEM
650005445	Rodrigo Silva E Silva	Curso de Formação de Praças - CFPBM	BELEM
650003086	Rodrigo Vieira Silveira	Curso de Formação de Praças - CFPBM	MARABA
650004151	Rogério Cordeiro Da Silva	Curso de Formação de Praças - CFPBM	BELEM
650008126	Rogério Pereira Dos Santos	Curso de Formação de Praças - CFPBM	MARABA
650006868	Rogério Souza De Sousa	Curso de Formação de Praças - CFPBM	BELEM
650000453	Romario Babosa Da Silva	Curso de Formação de Praças - CFPBM	MARABA
650008766	Romario Neto Lobato	Curso de Formação de Praças - CFPBM	BELEM
650009237	Romario Santos Da Silva	Curso de Formação de Praças - CFPBM	SANTAREM
650009244	Romero Luz De Carvalho	Curso de Formação de Praças - CFPBM	MARABA
650002819	Rômulo De Cássio Santos Da Silva	Curso de Formação de Praças - CFPBM	SANTAREM
650009849	Romulo Mamede De Aviz Nogueira	Curso de Formação de Praças - CFPBM	BELEM
650008507	Romulo Neto Lobato	Curso de Formação de Praças - CFPBM	BELEM
650002072	Romulo Pinheiro Oliveira	Curso de Formação de Praças - CFPBM	BELEM
650008501	Ronaldo Correa Negrão	Curso de Formação de Praças - CFPBM	BELEM
650007060	Ronan Sergio Machado Rangel	Curso de Formação de Praças - CFPBM	BELEM
650002764	Ronicley Braz Da Silva	Curso de Formação de Praças - CFPBM	BELEM
650004653	Ronielson Santos Das Mercês	Curso de Formação de Praças - CFPBM	BELEM
650007055	Ronildo Barros Marques	Curso de Formação de Praças - CFPBM	BELEM
650006725	Ronildo Queiroz Da Costa	Curso de Formação de Praças - CFPBM	BELEM
650008626	Ronilson Barros De Sousa	Curso de Formação de Praças - CFPBM	MARABA
650010345	Ronilson De Matos Medrado	Curso de Formação de Praças - CFPBM	MARABA
650010453	Ronilson Lucena Correa	Curso de Formação de Praças - CFPBM	BELEM
650010528	Ronilson Silva Sousa	Curso de Formação de Praças - CFPBM	MARABA
650008190	Ronilton Dos Santos Silva	Curso de Formação de Praças - CFPBM	MARABA
650001972	Ronison Costa Ribeiro	Curso de Formação de Praças - CFPBM	MARABA
650009213	Rônison Santos Da Cruz	Curso de Formação de Praças - CFPBM	SANTAREM
650005677	Ronny Da Conceição Costa	Curso de Formação de Praças - CFPBM	ALTAMIRA
650010183	Rosane Torres Gomes	Curso de Formação de Praças - CFPBM	BELEM
650002794	Rosielce Ferreira Silva	Curso de Formação de Praças - CFPBM	SANTAREM
650005179	Rosierica Gama Mercês	Curso de Formação de Praças - CFPBM	BELEM
650010404	Rosileia Lucena Correa	Curso de Formação de Praças - CFPBM	BELEM
650005373	Rosileide De Jesus De Souza Melo	Curso de Formação de Praças - CFPBM	BELEM
650003152	Rosileide Marques Das Mercês	Curso de Formação de Praças - CFPBM	BELEM
650000244	Rosinete Da Silva	Curso de Formação de Praças - CFPBM	BELEM
650006160	Rosivaldo Machado De Sousa	Curso de Formação de Praças - CFPBM	BELEM
650010148	Rosivan Corrêa Silva	Curso de Formação de Praças - CFPBM	BELEM
650002583	Rosivane De Souza Aquino	Curso de Formação de Praças - CFPBM	BELEM
650004868	Ruan Felipe Campos Furtado	Curso de Formação de Praças - CFPBM	BELEM
650000539	Ruan Gabriel Neves Modesto	Curso de Formação de Praças - CFPBM	BELEM
650005307	Ruan Henrique Loureiro Costa	Curso de Formação de Praças - CFPBM	BELEM
650009362	Rubens Santos Dos Santos	Curso de Formação de Praças - CFPBM	BELEM
650004529	Ruberth Teixeira De Assis	Curso de Formação de Praças - CFPBM	BELEM
650007487	Ruth Cardoso Parnov	Curso de Formação de Praças - CFPBM	BELEM
650010534	Ruth Catarine Oliveira De Almeida Rodrigues	Curso de Formação de Praças - CFPBM	BELEM
650009729	Salanny Marques Carvalho	Curso de Formação de Praças - CFPBM	SANTAREM

Inscrição	Nome	Curso	Local de Prova
650010549	Salatiel Dos Santos Quaresma	Curso de Formação de Praças - CFPBM	BELEM
650003299	Samara Bianca Das Neves Rodrigues	Curso de Formação de Praças - CFPBM	BELEM
650007596	Samara Daniele Barbosa Goncalves	Curso de Formação de Praças - CFPBM	BELEM
650008046	Samela Ingrid Mota De Farias	Curso de Formação de Praças - CFPBM	SANTAREM
650007656	Samera Trindade Dos Anjos	Curso de Formação de Praças - CFPBM	BELEM
650009717	Samily Cristina Guedes	Curso de Formação de Praças - CFPBM	BELEM
650007148	Samily Suelen Da Silva Serrao	Curso de Formação de Praças - CFPBM	BELEM
650007901	Samuel Cardoso Gomes	Curso de Formação de Praças - CFPBM	BELEM
650002905	Samuel Felipe Da Silva Guedes	Curso de Formação de Praças - CFPBM	SANTAREM
650002502	Sanderson Coelho Evangelista	Curso de Formação de Praças - CFPBM	BELEM
650002588	Sanderson Dias Maues	Curso de Formação de Praças - CFPBM	BELEM
650001813	Sandro Silva Dos Santos	Curso de Formação de Praças - CFPBM	BELEM
650004184	Sandys Fernandes Martins	Curso de Formação de Praças - CFPBM	MARABA
650001688	Sariane Dos Santos Rabelo	Curso de Formação de Praças - CFPBM	SANTAREM
650007513	Savio Viana Da Costa	Curso de Formação de Praças - CFPBM	BELEM
650010085	Sérgia Patriciane Ferreira Mendes	Curso de Formação de Praças - CFPBM	SANTAREM
650001069	Sérgio De Sousa França	Curso de Formação de Praças - CFPBM	BELEM
650009719	Sidney Pedroso Lira	Curso de Formação de Praças - CFPBM	SANTAREM
650001818	Siglia Nayara Fonseca Cruz	Curso de Formação de Praças - CFPBM	BELEM
650005227	Silas Da Silva Prudente	Curso de Formação de Praças - CFPBM	BELEM
650006674	Silas Porto Rodrigues	Curso de Formação de Praças - CFPBM	BELEM
650009030	Silas Serrão Do Espirito Santo	Curso de Formação de Praças - CFPBM	BELEM
650005829	Silmara Freitas Pantoja	Curso de Formação de Praças - CFPBM	BELEM
650003331	Silvia Mayara Damasceno Pereira	Curso de Formação de Praças - CFPBM	BELEM
650009083	Silvia Pinheiro De Sousa	Curso de Formação de Praças - CFPBM	BELEM
650003316	Silvio Oliveira Pureza	Curso de Formação de Praças - CFPBM	BELEM
650000268	Silvio Teixeira Melo Junior	Curso de Formação de Praças - CFPBM	BELEM
650006739	Simone Karoline Luz Da Silva	Curso de Formação de Praças - CFPBM	BELEM
650009274	Sirlane Alves Da Silva	Curso de Formação de Praças - CFPBM	BELEM
650002335	Sirley Pereira Da Silva	Curso de Formação de Praças - CFPBM	BELEM
650000232	Solange Silva Da Silva	Curso de Formação de Praças - CFPBM	BELEM
650009993	Soraia Magalhaes Dos Anjos	Curso de Formação de Praças - CFPBM	BELEM
650008066	Stanislaw Rodrigues Da Silva	Curso de Formação de Praças - CFPBM	MARABA
650005114	Stefani Rissa Estumano Rocha	Curso de Formação de Praças - CFPBM	ALTAMIRA
650003387	Stephanie Jasmine Pinto Monteiro	Curso de Formação de Praças - CFPBM	BELEM
650005532	Stephanie Pereira Da Costa	Curso de Formação de Praças - CFPBM	BELEM
650007945	Stephanne Jacqueline Borges Dos Santos	Curso de Formação de Praças - CFPBM	BELEM
650003265	Stephany Nayara Silva Araujo	Curso de Formação de Praças - CFPBM	BELEM
650007918	Sttephannie Crislany Santos Botelho	Curso de Formação de Praças - CFPBM	BELEM
650010061	Suelen Silva De Oliveira	Curso de Formação de Praças - CFPBM	BELEM
650006498	Suellem De Carvalho Melo	Curso de Formação de Praças - CFPBM	BELEM
650005113	Suliane Ferreira De Souza	Curso de Formação de Praças - CFPBM	BELEM
650006671	Susan Talita Ferreira De Sarges	Curso de Formação de Praças - CFPBM	BELEM
650000764	Susanny Carrera Brito	Curso de Formação de Praças - CFPBM	BELEM
650002752	Susy Da Silva E Silva	Curso de Formação de Praças - CFPBM	BELEM
650000269	Suzana De Araujo Pereira	Curso de Formação de Praças - CFPBM	BELEM
650007328	Suzana Ferreira Dos Santos	Curso de Formação de Praças - CFPBM	BELEM
650007739	Suziane Da Silva Serrão	Curso de Formação de Praças - CFPBM	BELEM
650000923	Suziane Mendes Dos Santos	Curso de Formação de Praças - CFPBM	MARABA
650001479	Sylmara Karina Silva Sousa	Curso de Formação de Praças - CFPBM	BELEM
650005255	Taciana Macedo Da Cunha	Curso de Formação de Praças - CFPBM	BELEM
650005230	Tacilla Luiza Martins Moraes	Curso de Formação de Praças - CFPBM	BELEM
650007893	Tahiele Dos Santos Felipe	Curso de Formação de Praças - CFPBM	MARABA
650006472	Tailane Lima Silva	Curso de Formação de Praças - CFPBM	MARABA
650007183	Taina De Nazaré Da Silva Ferreira	Curso de Formação de Praças - CFPBM	BELEM
650002897	Tainá Priscila Dos Santos Bezerra	Curso de Formação de Praças - CFPBM	BELEM
650010179	Tais Ferreira E Ferreira	Curso de Formação de Praças - CFPBM	BELEM

Inscrição	Nome	Curso	Local de Prova
650004490	Talessa Pinheiro Maues	Curso de Formação de Praças - CFPBM	BELEM
650000016	Taliane De Sousa	Curso de Formação de Praças - CFPBM	SANTAREM
650008635	Talison Junior Da Silva Oliveira	Curso de Formação de Praças - CFPBM	BELEM
650004154	Tamara De Lima Melo	Curso de Formação de Praças - CFPBM	BELEM
650003804	Tamara Nunes De Lima	Curso de Formação de Praças - CFPBM	BELEM
650004373	Tamara Stefany Siqueira Tavares	Curso de Formação de Praças - CFPBM	BELEM
650008307	Tasio Roberto Moura Lima	Curso de Formação de Praças - CFPBM	BELEM
650002962	Tatiane Cristina De Andrade Lima	Curso de Formação de Praças - CFPBM	BELEM
650010507	Tatielle Brenda Silva Da Costa	Curso de Formação de Praças - CFPBM	BELEM
650006354	Tayna Maria Leao De Araujo	Curso de Formação de Praças - CFPBM	BELEM
650008984	Tayza Stefanie Marçal Da Silva	Curso de Formação de Praças - CFPBM	BELEM
650007194	Thaiane Cardoso Lopes	Curso de Formação de Praças - CFPBM	BELEM
650010386	Thais Do Nascimento Rafael	Curso de Formação de Praças - CFPBM	BELEM
650009217	Thais Leticia Rodrigues De Cristo	Curso de Formação de Praças - CFPBM	BELEM
650007566	Thais Milena Lima Do Nascimento	Curso de Formação de Praças - CFPBM	BELEM
650009974	Thais Rodrigues Da Silva	Curso de Formação de Praças - CFPBM	BELEM
650006717	Thalia Silva Do Nascimento	Curso de Formação de Praças - CFPBM	MARABA
650000765	Thalyson Madson Wilhena Maia	Curso de Formação de Praças - CFPBM	BELEM
650005760	Tharlisson Magno Souza Da Silva	Curso de Formação de Praças - CFPBM	MARABA
650001112	Tharillyson Caneiro De Jesus	Curso de Formação de Praças - CFPBM	MARABA
650002384	Thasio Da Silva Malrecy	Curso de Formação de Praças - CFPBM	BELEM
650004197	Thayene Miranda Nunes	Curso de Formação de Praças - CFPBM	BELEM
650008893	Thaygo Pereira	Curso de Formação de Praças - CFPBM	BELEM
650002898	Thayna Durans Costa	Curso de Formação de Praças - CFPBM	BELEM
650001676	Thayna Estumano Costa	Curso de Formação de Praças - CFPBM	BELEM
650010418	Thaynara Priscylla Oliveira De Albuquerque	Curso de Formação de Praças - CFPBM	ALTAMIRA
650003127	Thayse Cristina Marcelino Amoedo	Curso de Formação de Praças - CFPBM	BELEM
650007087	Theila Vilhena Oliveira	Curso de Formação de Praças - CFPBM	BELEM
650010375	Thiago Alan Silva Da Costa	Curso de Formação de Praças - CFPBM	MARABA
650002325	Thiago Araujo De Carvalho	Curso de Formação de Praças - CFPBM	MARABA
650008196	Thiago Da Conceição Pereira De Sousa	Curso de Formação de Praças - CFPBM	MARABA
650001958	Thiago José Dos Santos Pereira	Curso de Formação de Praças - CFPBM	MARABA
650000590	Thiago Lima De Moraes	Curso de Formação de Praças - CFPBM	MARABA
650005171	Thiago Lima Do Nascimento	Curso de Formação de Praças - CFPBM	BELEM
650001325	Thiago Pereira Do Nascimento	Curso de Formação de Praças - CFPBM	BELEM
650009865	Thiago Rodrigo Melo	Curso de Formação de Praças - CFPBM	BELEM
650007296	Thiago Rogiss Arrais Alceno	Curso de Formação de Praças - CFPBM	MARABA
650000800	Thiago Silva Assuncao	Curso de Formação de Praças - CFPBM	MARABA
650005251	Thoyme Rodrigues Pinheiro	Curso de Formação de Praças - CFPBM	BELEM
650010374	Tiago Alves Pereira	Curso de Formação de Praças - CFPBM	MARABA
650002208	Tiago Da Silva Cabral	Curso de Formação de Praças - CFPBM	BELEM
650002180	Tiago Dos Santos Dias	Curso de Formação de Praças - CFPBM	BELEM
650009232	Tiago Ferreira Esselin	Curso de Formação de Praças - CFPBM	SANTAREM
650009013	Tiago Serrão Do Espirito Santo	Curso de Formação de Praças - CFPBM	BELEM
650007827	Tiago Silva Araújo	Curso de Formação de Praças - CFPBM	MARABA
650003689	Valber Penha Ramos	Curso de Formação de Praças - CFPBM	BELEM
650008633	Valberto Monteiro Nunes	Curso de Formação de Praças - CFPBM	BELEM
650010450	Valdete Pereira Dias	Curso de Formação de Praças - CFPBM	BELEM
650001929	Valdir Da Silva Batista	Curso de Formação de Praças - CFPBM	BELEM
650004830	Valdirene Da Silva Correa	Curso de Formação de Praças - CFPBM	BELEM
650003116	Valdisnei Nilo Dos Santos	Curso de Formação de Praças - CFPBM	MARABA
650002855	Valeria Cristina Rodrigues Ribeiro	Curso de Formação de Praças - CFPBM	BELEM
650004448	Valmir Dos Santos Silva Filho	Curso de Formação de Praças - CFPBM	BELEM
650010312	Valquiria Pantoja Barreto	Curso de Formação de Praças - CFPBM	BELEM
650000183	Vanessa Cristina Mesquita Leite	Curso de Formação de Praças - CFPBM	BELEM
650007634	Vanessa Furtado Dos Santos	Curso de Formação de Praças - CFPBM	BELEM
650007265	Vanessa Karollayne Da Silva Oliveira	Curso de Formação de Praças - CFPBM	BELEM

Inscrição	Nome	Curso	Local de Prova
650000049	Vanessa Rodrigues Pires	Curso de Formação de Praças - CFPBM	BELEM
650005414	Vanessa Sueli Dos Santos Silva	Curso de Formação de Praças - CFPBM	SANTAREM
650003136	Vania De Sousa Compasso	Curso de Formação de Praças - CFPBM	SANTAREM
650002468	Vicente Batista Maia Junior	Curso de Formação de Praças - CFPBM	BELEM
650006159	Vicente Da Silva Barbosa	Curso de Formação de Praças - CFPBM	BELEM
650006936	Vitor Mesquita De Siqueira	Curso de Formação de Praças - CFPBM	BELEM
650010382	Vivia Do Socorro Rodrigues Ferreira	Curso de Formação de Praças - CFPBM	BELEM
650008003	Vivian Silva Da Silva	Curso de Formação de Praças - CFPBM	BELEM
650006510	Viviane Ângelica Franco Coelho Oliveira	Curso de Formação de Praças - CFPBM	BELEM
650001723	Wagner Ferreira Santos	Curso de Formação de Praças - CFPBM	MARABA
650004469	Wagner Luiz Silva Da Costa	Curso de Formação de Praças - CFPBM	BELEM
650007703	Waldeci Pereira Dias	Curso de Formação de Praças - CFPBM	BELEM
650006987	Waldeir Paixão Soares	Curso de Formação de Praças - CFPBM	BELEM
650000125	Waldener Ribeiro Santos	Curso de Formação de Praças - CFPBM	BELEM
650001137	Walison Carlos Moura Rodrigues	Curso de Formação de Praças - CFPBM	MARABA
650008768	Walison Oliveira De Sousa	Curso de Formação de Praças - CFPBM	MARABA
650009265	Wallace Rodrigo Nogueira Mota	Curso de Formação de Praças - CFPBM	MARABA
650007409	Wallace Rodrigues Amaral	Curso de Formação de Praças - CFPBM	BELEM
650008585	Wallacy Silva Dos Santos	Curso de Formação de Praças - CFPBM	SANTAREM
650000713	Walton Negreiros Ferreira	Curso de Formação de Praças - CFPBM	BELEM
650003150	Wanderson Monteiro Sobral	Curso de Formação de Praças - CFPBM	MARABA
650006989	Wanderson Santos Queiroz	Curso de Formação de Praças - CFPBM	BELEM
650004101	Wanessa Brunna Araujo Correa	Curso de Formação de Praças - CFPBM	BELEM
650002503	Wanice Dwani Albuquerque Da Rocha	Curso de Formação de Praças - CFPBM	BELEM
650001021	Warleson Junio Ataide Dos Santos	Curso de Formação de Praças - CFPBM	BELEM
650006626	Warley Neves De Campos	Curso de Formação de Praças - CFPBM	BELEM
650001612	Washington Bruno Costa Da Cruz	Curso de Formação de Praças - CFPBM	BELEM
650007253	Wederson Da Silva Sousa	Curso de Formação de Praças - CFPBM	MARABA
650005510	Weherk Daivd Campos Macario	Curso de Formação de Praças - CFPBM	BELEM
650001679	Welbson Luiz Batista Monteiro	Curso de Formação de Praças - CFPBM	BELEM
650004057	Wellington De Souza Rosa	Curso de Formação de Praças - CFPBM	BELEM
650004622	Wellington Silva Da Cruz	Curso de Formação de Praças - CFPBM	BELEM
650005706	Welliton Bentes Soares	Curso de Formação de Praças - CFPBM	BELEM
650010076	Wellyson Lucas Cruz Dos Santos	Curso de Formação de Praças - CFPBM	BELEM
650002147	Wellyson Mendes Santos	Curso de Formação de Praças - CFPBM	BELEM
650004149	Welton Lima Campelo	Curso de Formação de Praças - CFPBM	MARABA
650009108	Welvis Dos Santos Pereira	Curso de Formação de Praças - CFPBM	MARABA
650009690	Wendel De Andrade Pinheiro	Curso de Formação de Praças - CFPBM	BELEM
650003440	Wendell Carlos Nunes Barbosa	Curso de Formação de Praças - CFPBM	MARABA
650007125	Wendenson Luis Braga Da Silva	Curso de Formação de Praças - CFPBM	BELEM
650009656	Werlison Cavichioli Da Silva	Curso de Formação de Praças - CFPBM	SANTAREM
650004890	Werlison Machado Santos	Curso de Formação de Praças - CFPBM	MARABA
650000695	Werley Bastos Lima	Curso de Formação de Praças - CFPBM	MARABA
650004631	Wesley Fagner Miranda Ribeiro Guimarães	Curso de Formação de Praças - CFPBM	BELEM
650006751	Wesley Ferreira Pinheiro	Curso de Formação de Praças - CFPBM	BELEM
650001938	Wesley Richeley Da Cunha Raiol	Curso de Formação de Praças - CFPBM	BELEM
650002709	Weverson Santana Oelke	Curso de Formação de Praças - CFPBM	BELEM
650010135	Whávila Santos Lisboa	Curso de Formação de Praças - CFPBM	BELEM
650007302	Wherlem De Jesus Costa	Curso de Formação de Praças - CFPBM	MARABA
650007701	Wiglison Diego Almeida Beckman	Curso de Formação de Praças - CFPBM	BELEM
650010352	Wildelan Moraes De Souza	Curso de Formação de Praças - CFPBM	BELEM
650000152	Wildemberg Costa Torres	Curso de Formação de Praças - CFPBM	MARABA
650006950	Wilhian Ramom Souza De Sousa	Curso de Formação de Praças - CFPBM	BELEM
650000364	Willa Christine Da Silva Dias	Curso de Formação de Praças - CFPBM	BELEM
650000129	Willer Dos Santos Batista	Curso de Formação de Praças - CFPBM	BELEM
650006256	William Bruno Negrão E Silva	Curso de Formação de Praças - CFPBM	BELEM
650000953	William Carlos De Sousa Batista	Curso de Formação de Praças - CFPBM	BELEM

Inscrição	Nome	Curso	Local de Prova
650007866	William De Andrade Pinheiro	Curso de Formação de Praças - CFPBM	BELEM
650008777	William Maciel Borges	Curso de Formação de Praças - CFPBM	BELEM
650001514	William Mayke Tavares Amaral	Curso de Formação de Praças - CFPBM	BELEM
650009598	Willian Christian Da Silva Dias	Curso de Formação de Praças - CFPBM	BELEM
650003065	Willian Gomes Alexandria	Curso de Formação de Praças - CFPBM	MARABA
650003458	Willian Rodrigues Martins	Curso de Formação de Praças - CFPBM	MARABA
650003131	Willian Stanley Farias De Souza	Curso de Formação de Praças - CFPBM	BELEM
650008213	Willon Gabriel Dos Santos Da Silva	Curso de Formação de Praças - CFPBM	BELEM
650000505	Winnie Karla Nunes Barbosa	Curso de Formação de Praças - CFPBM	BELEM
650000020	Wualacy Malony Sanches De Andrade	Curso de Formação de Praças - CFPBM	BELEM
650010328	Wycliffe Kavin Silva Reis	Curso de Formação de Praças - CFPBM	MARABA
650002512	Yago Lima Amorim	Curso de Formação de Praças - CFPBM	BELEM
650007876	Yanasha Ynglish Sodre Da Costa	Curso de Formação de Praças - CFPBM	BELEM
650005874	Yara Miranda Dos Santos	Curso de Formação de Praças - CFPBM	MARABA
650002289	Yarla Alves Da Silva	Curso de Formação de Praças - CFPBM	BELEM
650009688	Yasmin Da Silva Santos	Curso de Formação de Praças - CFPBM	BELEM
650002059	Yeda Leticia Nascimento Da Silva	Curso de Formação de Praças - CFPBM	BELEM
650004438	Yhury Rodigues Carvalho	Curso de Formação de Praças - CFPBM	BELEM
650010018	Yslan Rosberg Muniz Da Silva	Curso de Formação de Praças - CFPBM	BELEM
650006120	Zami Willem Trindade Mendonça	Curso de Formação de Praças - CFPBM	BELEM
650008523	Zonilce Brito Vieira	Curso de Formação de Praças - CFPBM	SANTAREM

4 - Candidatos com pedidos de isenção **indeferidos:**

2.1 - O NIS não foi identificado na base de dados do Cadastro Único:

Inscrição	Nome	Curso	Local de Prova
650000803	Adailson Pantoja De Lima	Curso de Formação de Praças - CFPBM	BELEM
650008253	Adelany Sousa Dos Santos	Curso de Formação de Praças - CFPBM	MARABA
650005494	Adria De Jesus Pimentel	Curso de Formação de Praças - CFPBM	SANTAREM
650000134	Alan Johnes Oliveira Sousa	Curso de Formação de Praças - CFPBM	MARABA
650004315	Alan Sergio Da Conceicao Andrade	Curso de Formação de Praças - CFPBM	BELEM
650006050	Alcilene Neves De Souza	Curso de Formação de Praças - CFPBM	BELEM
650008663	Alecio De Sousa	Curso de Formação de Praças - CFPBM	MARABA
650004499	Aleksand Junior Miranda Correa	Curso de Formação de Praças - CFPBM	BELEM
650002770	Alexandre Dos Santos Silva	Curso de Formação de Praças - CFPBM	BELEM
650007450	Aline Martins De Araújo	Curso de Formação de Praças - CFPBM	SANTAREM
650006299	Alisson Estelio Santos Ferreira	Curso de Formação de Praças - CFPBM	BELEM
650008745	Amanda Regina Almeida De Oliveira	Curso de Formação de Praças - CFPBM	SANTAREM
650008105	Ana Carolina Coutinho Botelho	Curso de Formação de Praças - CFPBM	BELEM
650006246	Ana Carolina Damasceno Frota	Curso de Formação de Praças - CFPBM	BELEM
650007609	Andre Felipe Assuncao	Curso de Formação de Praças - CFPBM	BELEM
650009259	André Mota Pereira	Curso de Formação de Praças - CFPBM	SANTAREM
650000876	Andreon Jose Oliveira De Sena	Curso de Formação de Praças - CFPBM	BELEM
650010406	Andressa Galvao De Lima Soares	Curso de Formação de Praças - CFPBM	BELEM
650004506	Andressa Silva Sousa	Curso de Formação de Praças - CFPBM	ALTAMIRA
650009070	Andrey Loiola De Almeida	Curso de Formação de Praças - CFPBM	BELEM
650006628	Angela Maria Silva Dos Santos	Curso de Formação de Praças - CFPBM	ALTAMIRA
650009988	Antonia Almeida De Pinho Pereira	Curso de Formação de Praças - CFPBM	MARABA
650009493	Antonia Manoele Pontes De Souza	Curso de Formação de Praças - CFPBM	BELEM
650010465	Antonio Adriel Rabelo Do Nascimento	Curso de Formação de Praças - CFPBM	BELEM
650010342	Antonio Breno Nogueira	Curso de Formação de Praças - CFPBM	SANTAREM
650005520	Antonio Diniz Coutinho	Curso de Formação de Praças - CFPBM	BELEM
650008785	Antonio Douglas Leonardo Silva	Curso de Formação de Praças - CFPBM	SANTAREM

Inscrição	Nome	Curso	Local de Prova
650005647	Antonio Ricardo Rabelo Do Nascimento	Curso de Formação de Praças - CFPBM	BELEM
650006972	Antonio Robson Alves De Araujo	Curso de Formação de Praças - CFPBM	BELEM
650000281	Antonio Víctor Cardoso Da Silva	Curso de Formação de Praças - CFPBM	BELEM
650009405	Antonio Vinicius Silva Da Costa	Curso de Formação de Praças - CFPBM	BELEM
650006714	Aphonso Deleon Martins De Morais	Curso de Formação de Praças - CFPBM	BELEM
650002475	Arlan Lino Lopes	Curso de Formação de Praças - CFPBM	BELEM
650006202	Armando Da Silva Medeiros	Curso de Formação de Praças - CFPBM	BELEM
650003537	Arnoldo Ferreira De Castro	Curso de Formação de Praças - CFPBM	BELEM
650009445	Arthur Da Silva Pinheiro	Curso de Formação de Praças - CFPBM	BELEM
650005452	Barbara Patricia Da Silva Ribeiro	Curso de Formação de Praças - CFPBM	SANTAREM
650004108	Benedito De Brito Almeida	Curso de Formação de Praças - CFPBM	BELEM
650007257	Braz Bispo Dos Santos Neto	Curso de Formação de Praças - CFPBM	MARABA
650007430	Brenda Lemos Bentes	Curso de Formação de Praças - CFPBM	BELEM
650006398	Breno Quadros Estevam	Curso de Formação de Praças - CFPBM	BELEM
650009653	Bruce Williams Santos Pires	Curso de Formação de Praças - CFPBM	BELEM
650003905	Bruna Caroline Farias Alves	Curso de Formação de Praças - CFPBM	BELEM
650008760	Bruna Carvalho Silva Lopes	Curso de Formação de Praças - CFPBM	MARABA
650010472	Bruna Ramos Dos Santos	Curso de Formação de Praças - CFPBM	BELEM
650009752	Bruno Cezar Cardoso Mesquita	Curso de Formação de Praças - CFPBM	BELEM
650003664	Bruno Costa Flexa	Curso de Formação de Praças - CFPBM	BELEM
650001201	Bruno Marcos Alves Da Costa	Curso de Formação de Praças - CFPBM	BELEM
650007817	Bruno Oliveira Dos Santos	Curso de Formação de Praças - CFPBM	BELEM
650006054	Bruno Sanches Brito	Curso de Formação de Praças - CFPBM	BELEM
650004817	Bruno Souza Martins	Curso de Formação de Praças - CFPBM	BELEM
650007016	Caique Costa Medeiros	Curso de Formação de Praças - CFPBM	MARABA
650005051	Carlos Alberto Silva Oliveira	Curso de Formação de Praças - CFPBM	MARABA
650006687	Carlos Andre De Oliveira Silva	Curso de Formação de Praças - CFPBM	BELEM
650009432	Carlos Augusto Da Costa Cruz	Curso de Formação de Praças - CFPBM	BELEM
650005079	Carlos Victor Carvalho Da Costa	Curso de Formação de Praças - CFPBM	BELEM
650001189	Celestino Gaia De Moraes Neto	Curso de Formação de Praças - CFPBM	BELEM
650004583	Cézar William Carvalho Barreto	Curso de Formação de Praças - CFPBM	BELEM
650006813	Chrystian Vidal De Oliveira	Curso de Formação de Praças - CFPBM	BELEM
650010481	Cintia Silva Oliveira Trindade	Curso de Formação de Praças - CFPBM	BELEM
650008797	Claudia Pinheiro De Sousa	Curso de Formação de Praças - CFPBM	BELEM
650003118	Claudionor Martins Sacramento	Curso de Formação de Praças - CFPBM	BELEM
650000677	Cleidiane Santos Cabral	Curso de Formação de Praças - CFPBM	MARABA
650008778	Cleumiller Cristina Gomes Palheta	Curso de Formação de Praças - CFPBM	BELEM
650005117	Cristian Carlos Rodrigues Lima	Curso de Formação de Praças - CFPBM	BELEM
650009837	Dalci Rodrigues Paraense Junior	Curso de Formação de Praças - CFPBM	BELEM
650002394	Damião Do Socorro Gama Machado	Curso de Formação de Praças - CFPBM	BELEM
650004234	Daniel Araujo Dos Santos	Curso de Formação de Praças - CFPBM	BELEM
650008542	Daniel Guimarães Rodrigues	Curso de Formação de Praças - CFPBM	MARABA
650004226	Daniel Oliveira Cardoso	Curso de Formação de Praças - CFPBM	MARABA
650008264	Daniel Quaresma Durval	Curso de Formação de Praças - CFPBM	BELEM
650009873	Daniele Da Silva Faustino	Curso de Formação de Praças - CFPBM	BELEM
650005244	Danilo Gomes Ferreira	Curso de Formação de Praças - CFPBM	BELEM
650006591	Danilo Trindade De Albuquerque	Curso de Formação de Praças - CFPBM	BELEM
650003088	Danrley Costa Lima	Curso de Formação de Praças - CFPBM	MARABA
650001398	David Cantel Coeme	Curso de Formação de Praças - CFPBM	BELEM
650001700	David Dos Santos Silva	Curso de Formação de Praças - CFPBM	MARABA
650008045	Débora Rebelo Lemos	Curso de Formação de Praças - CFPBM	SANTAREM
650005568	Deinilon Ribeiro Da Silva	Curso de Formação de Praças - CFPBM	ALTAMIRA
650000943	Delmo Cipriano Moreira Junior	Curso de Formação de Praças - CFPBM	BELEM
650006467	Demiglezio Gomes Da Silva	Curso de Formação de Praças - CFPBM	MARABA
650003913	Denilson Queiroz Lopes	Curso de Formação de Praças - CFPBM	BELEM
650008873	Denize Oleastre Da Silva	Curso de Formação de Praças - CFPBM	BELEM
650006640	Deyvison Jose Ribeiro Marinho	Curso de Formação de Praças - CFPBM	BELEM
650003755	Dhenefer Oliveira	Curso de Formação de Praças - CFPBM	MARABA
650002576	Dianor Lima Da Rosa	Curso de Formação de Praças - CFPBM	SANTAREM

Inscrição	Nome	Curso	Local de Prova
650004638	Diego Cezar Ferreira	Curso de Formação de Praças - CFPBM	BELEM
650002153	Diego Da Silva Dias	Curso de Formação de Praças - CFPBM	BELEM
650005735	Diego Henderson Azevedo Oliveira	Curso de Formação de Praças - CFPBM	MARABA
650003864	Diego Jose Costa Oliveira	Curso de Formação de Praças - CFPBM	BELEM
650005138	Diego Neves De Sousa	Curso de Formação de Praças - CFPBM	MARABA
650010180	Diego Rikson Teixeira Garcia	Curso de Formação de Praças - CFPBM	BELEM
650001641	Divaldo Brabo Rodrigues Junior	Curso de Formação de Praças - CFPBM	BELEM
650001487	Douglas Edwart Bezerra Francisco	Curso de Formação de Praças - CFPBM	BELEM
650000030	Douglas Jones De Alencar Da Silva	Curso de Formação de Praças - CFPBM	MARABA
650003842	Douglas Portal De Souza	Curso de Formação de Praças - CFPBM	BELEM
650009734	Douglas Williams Da Silva Porto	Curso de Formação de Praças - CFPBM	BELEM
650008405	Dvyston Paulo Macedo Amaral	Curso de Formação de Praças - CFPBM	MARABA
650007471	Edir Francisco Soares De Lima	Curso de Formação de Praças - CFPBM	BELEM
650009281	Edmundo Nilton Nascimento Chaves	Curso de Formação de Praças - CFPBM	BELEM
650010394	Eduarda Susielle Matos De Sousa	Curso de Formação de Praças - CFPBM	BELEM
650003479	Eduardo Afanio Lourenço De Sousa	Curso de Formação de Praças - CFPBM	MARABA
650004632	Eduardo Augusto Da Silva Ferreira	Curso de Formação de Praças - CFPBM	BELEM
650003438	Eduardo Augusto De Lima	Curso de Formação de Praças - CFPBM	BELEM
650003352	Eduardo Paulino De Souza	Curso de Formação de Praças - CFPBM	MARABA
650002272	Egivaldo Dos Santos Barbosa	Curso de Formação de Praças - CFPBM	BELEM
650008544	Elenilda Maria Lima Sousa	Curso de Formação de Praças - CFPBM	MARABA
650003483	Elenilson Lobato Pereia	Curso de Formação de Praças - CFPBM	SANTAREM
650010326	Elinaldo João Da Silva Batista	Curso de Formação de Praças - CFPBM	BELEM
650002365	Elivan Pereira Rebelo	Curso de Formação de Praças - CFPBM	ALTAMIRA
650001749	Elizabeth Fernandes Dias	Curso de Formação de Praças - CFPBM	MARABA
650001174	Elton John Rego Amaral	Curso de Formação de Praças - CFPBM	SANTAREM
650003515	Elton Pereira Lima	Curso de Formação de Praças - CFPBM	BELEM
650007202	Emanuelle Miranda Cardoso	Curso de Formação de Praças - CFPBM	MARABA
650005550	Emílio Pedrosa Almeida	Curso de Formação de Praças - CFPBM	MARABA
650007214	Emilson Damasceno Silva	Curso de Formação de Praças - CFPBM	BELEM
650002637	Enio Sousa Silva	Curso de Formação de Praças - CFPBM	MARABA
650010543	Erik Lauã Goncalves Tenoro	Curso de Formação de Praças - CFPBM	BELEM
650009850	Erlaninausion Silva Cantuario	Curso de Formação de Praças - CFPBM	MARABA
650008963	Esley Felix Dias Cruz	Curso de Formação de Praças - CFPBM	BELEM
650000573	Evandro Luiz Andrade Morais Junior	Curso de Formação de Praças - CFPBM	MARABA
650002866	Fabio Cruz Gomes	Curso de Formação de Praças - CFPBM	MARABA
650000317	Fabio Junior Dos Santos Rocha	Curso de Formação de Praças - CFPBM	BELEM
650003059	Fabricio Cardoso Teixeira	Curso de Formação de Praças - CFPBM	BELEM
650009195	Fabricio Celestino Da Silva	Curso de Formação de Praças - CFPBM	ALTAMIRA
650009072	Fabricio Renan Monteiro De Azevedo	Curso de Formação de Praças - CFPBM	BELEM
650010051	Fagner Arlan Aranha Da Silva	Curso de Formação de Praças - CFPBM	BELEM
650001294	Fagno Rosa De Souza	Curso de Formação de Praças - CFPBM	MARABA
650007158	Faisal Silva Carneiro	Curso de Formação de Praças - CFPBM	BELEM
650007473	Felipe Bruno Mercês Da Silva	Curso de Formação de Praças - CFPBM	BELEM
650009698	Felipe Cleyton Bastos Lima Da Silva	Curso de Formação de Praças - CFPBM	BELEM
650002041	Felipe Fernandes Brito	Curso de Formação de Praças - CFPBM	BELEM
650000196	Felipe Otávio Do Nascimento Pereira	Curso de Formação de Praças - CFPBM	BELEM
650010283	Flávia Caroline Guedes Da Silva	Curso de Formação de Praças - CFPBM	BELEM
650002294	Flavio Vitor Monteiro Da Silva	Curso de Formação de Praças - CFPBM	BELEM
650004876	Francicleide Amaral De Souza	Curso de Formação de Praças - CFPBM	BELEM
650007959	Franciney Silva Amaral	Curso de Formação de Praças - CFPBM	BELEM
650007176	Francisca Valéria Nogueira Dos Santos	Curso de Formação de Praças - CFPBM	BELEM
650007425	Francisco Airton Victor Pereira	Curso de Formação de Praças - CFPBM	BELEM

Inscrição	Nome	Curso	Local de Prova
650001659	Francisco De Assis De Oliveira Rodrigues	Curso de Formação de Praças - CFPBM	BELEM
650002562	Gabriel Dos Anjos Valadares	Curso de Formação de Praças - CFPBM	BELEM
650009689	Gabriel Dos Santos Da Silva	Curso de Formação de Praças - CFPBM	BELEM
650007368	Gabriel Felipe Da Silva Barros	Curso de Formação de Praças - CFPBM	BELEM
650006917	Gabriel Romeu De Jesus Costa Cruz	Curso de Formação de Praças - CFPBM	BELEM
650009900	Gabriela Cardoso Martins	Curso de Formação de Praças - CFPBM	BELEM
650009009	Geisa Nayane De Oliveira Vilhena	Curso de Formação de Praças - CFPBM	BELEM
650000846	Genival Neves Araújo	Curso de Formação de Praças - CFPBM	MARABA
650004762	Georg Lukas Lima Santana	Curso de Formação de Praças - CFPBM	BELEM
650003399	George Penalva De Oliveira	Curso de Formação de Praças - CFPBM	BELEM
650003383	Geovanny Guilherme Bezerra Magalhães	Curso de Formação de Praças - CFPBM	BELEM
650009216	Gerson Silva Alves	Curso de Formação de Praças - CFPBM	ALTAMIRA
650005602	Gesiel Souza Silva	Curso de Formação de Praças - CFPBM	MARABA
650009740	Geyfison Siqueira Silva	Curso de Formação de Praças - CFPBM	BELEM
650007221	Gildsonribeiro Do Carmo	Curso de Formação de Praças - CFPBM	MARABA
650005489	Gleydson Lobato Tavares De Souza	Curso de Formação de Praças - CFPBM	BELEM
650001113	Grégory Santos Da Costa	Curso de Formação de Praças - CFPBM	BELEM
650010363	Gustavo Henrique Pinheiro De Araujo	Curso de Formação de Praças - CFPBM	BELEM
650009716	Haryane Vilar Gomes	Curso de Formação de Praças - CFPBM	MARABA
650009804	Helem Sanny Duarte Alexandre	Curso de Formação de Praças - CFPBM	BELEM
650005363	Helton Diego Brito De Lima	Curso de Formação de Praças - CFPBM	SANTAREM
650004556	Helyeser Carvalho Almeida	Curso de Formação de Praças - CFPBM	BELEM
650001045	Hoellen Da Silva Moura Junior	Curso de Formação de Praças - CFPBM	BELEM
650008390	Hugo Daniel Batista Da Silva Almeida	Curso de Formação de Praças - CFPBM	SANTAREM
650010485	Hygor Raul Do Nascimento Souza	Curso de Formação de Praças - CFPBM	BELEM
650002016	Iago Rodrigo Ramos Bentes	Curso de Formação de Praças - CFPBM	BELEM
650008677	Igo Souza Pereira	Curso de Formação de Praças - CFPBM	MARABA
650009799	Inglidy Naelle Martins De Sousa	Curso de Formação de Praças - CFPBM	BELEM
650002558	Iris Laiara Silva Sousa	Curso de Formação de Praças - CFPBM	BELEM
650002211	Ismael Costa Lima Oliveira	Curso de Formação de Praças - CFPBM	MARABA
650009952	Ismael Cristiano De Oliveira Lima	Curso de Formação de Praças - CFPBM	BELEM
650010095	Izabel Garcia Da Cunha	Curso de Formação de Praças - CFPBM	BELEM
650010259	Izaías De Araujo Brandao	Curso de Formação de Praças - CFPBM	SANTAREM
650008136	Jackson Johnnys De Sousa E Silva	Curso de Formação de Praças - CFPBM	SANTAREM
650000485	Jackson Ribeiro Brito	Curso de Formação de Praças - CFPBM	BELEM
650002185	Jaco Martins Mendes	Curso de Formação de Praças - CFPBM	BELEM
650002517	Jacson Williams Cunha Jaques	Curso de Formação de Praças - CFPBM	BELEM
650001379	Jade Christine Macedo Dos Santos	Curso de Formação de Praças - CFPBM	BELEM
650002970	Jeanderson Araújo Libório	Curso de Formação de Praças - CFPBM	BELEM
650004062	Jeferson Da Silva Lira	Curso de Formação de Praças - CFPBM	MARABA
650009605	Jeferson Nogueira Dos Santos	Curso de Formação de Praças - CFPBM	SANTAREM
650009700	Jefferson Ferreira Costa	Curso de Formação de Praças - CFPBM	BELEM
650008082	Jeova Lima Pantoja	Curso de Formação de Praças - CFPBM	BELEM
650009767	Jessica Do Socorro Ferreira Costa	Curso de Formação de Praças - CFPBM	BELEM
650000329	Jessica Kelly Santos Lima	Curso de Formação de Praças - CFPBM	BELEM
650008302	Jessica Santana Da Silva	Curso de Formação de Praças - CFPBM	BELEM
650006381	Jhonatas Nascimento Correa	Curso de Formação de Praças - CFPBM	BELEM
650008230	João Pedro Sousa Da Silva	Curso de Formação de Praças - CFPBM	BELEM
650009285	Joelma Costa Magno	Curso de Formação de Praças - CFPBM	BELEM
650009415	Joelson Felix Vieira De Araujo	Curso de Formação de Praças - CFPBM	MARABA
650008958	John Cley Ferreira De Araujo	Curso de Formação de Praças - CFPBM	BELEM
650007027	José Alexandre Da Silva Casaes	Curso de Formação de Praças - CFPBM	MARABA
650008734	Jose Junior De Souza Procopio	Curso de Formação de Praças - CFPBM	BELEM

Inscrição	Nome	Curso	Local de Prova
650009547	Jose Pereira Da Silva Junior	Curso de Formação de Praças - CFPBM	MARABA
650007633	Joselino Da Conceição Araujo	Curso de Formação de Praças - CFPBM	MARABA
650002615	Josenaldo Rocha Da Silva	Curso de Formação de Praças - CFPBM	BELEM
650006453	Josinaldo De Lima Guedes	Curso de Formação de Praças - CFPBM	SANTAREM
650004288	Joyce Cahena Silva	Curso de Formação de Praças - CFPBM	BELEM
650005290	Juan Pantoja Poça	Curso de Formação de Praças - CFPBM	BELEM
650007276	Juliano De Castro Alves	Curso de Formação de Praças - CFPBM	MARABA
650008086	Julio Alessandro Dos Santos Rodrigues	Curso de Formação de Praças - CFPBM	BELEM
650009745	Jurinelson Costa Pinheiro	Curso de Formação de Praças - CFPBM	BELEM
650000739	Kassius Clay Damasio Ribeiro	Curso de Formação de Praças - CFPBM	SANTAREM
650001477	Katiuscia Soraima Cezar Ferreira	Curso de Formação de Praças - CFPBM	BELEM
650010233	Kave Wallison Siqueira Fonseca	Curso de Formação de Praças - CFPBM	BELEM
650006817	Keise Monique Chagas Da Costa	Curso de Formação de Praças - CFPBM	BELEM
650010419	Kelbe Costa Da Silva	Curso de Formação de Praças - CFPBM	BELEM
650008636	Ladilson Junior Botelho E Silva	Curso de Formação de Praças - CFPBM	BELEM
650009798	Lais Thaiany Paes Gomes	Curso de Formação de Praças - CFPBM	BELEM
650008842	Larissa Salgado Da Luz	Curso de Formação de Praças - CFPBM	BELEM
650000259	Layani Taminis Gonçalves De Oliveira	Curso de Formação de Praças - CFPBM	BELEM
650008900	Layse Rodrigues Do Rozario Teixeira	Curso de Formação de Praças - CFPBM	BELEM
650006668	Leandro Nascimento Pedroso	Curso de Formação de Praças - CFPBM	SANTAREM
650006385	Leandro Rabelo Fernandes	Curso de Formação de Praças - CFPBM	BELEM
650005457	Leidiane Moraes Neto	Curso de Formação de Praças - CFPBM	BELEM
650002479	Leila Cristina Da Silva Martins	Curso de Formação de Praças - CFPBM	BELEM
650010138	Leonardo Da Costa Barroso	Curso de Formação de Praças - CFPBM	BELEM
650005247	Leonardo Do Nascimento Trindade	Curso de Formação de Praças - CFPBM	MARABA
650008814	Leonardo Rabelo Da Silva	Curso de Formação de Praças - CFPBM	MARABA
650006737	Leonardo Santos Do Nascimento	Curso de Formação de Praças - CFPBM	MARABA
650009431	Leonardo Vitor Vinagre Barros	Curso de Formação de Praças - CFPBM	BELEM
650005511	Leticia Silva Do Espirito Santo	Curso de Formação de Praças - CFPBM	BELEM
650008571	Lineide Ferreira Carvalho	Curso de Formação de Praças - CFPBM	BELEM
650008801	Luan Ferreira Menezes	Curso de Formação de Praças - CFPBM	BELEM
650009691	Luana Leticia Freitas Dos Santos	Curso de Formação de Praças - CFPBM	MARABA
650008131	Luana Virginia Lopes Da Silva	Curso de Formação de Praças - CFPBM	MARABA
650010357	Luany Samara Reis Cardoso	Curso de Formação de Praças - CFPBM	BELEM
650007067	Lucas Sousa Silva	Curso de Formação de Praças - CFPBM	BELEM
650005828	Luciana Da Silva Rebelo	Curso de Formação de Praças - CFPBM	BELEM
650004351	Luciana Da Silva Rechi	Curso de Formação de Praças - CFPBM	MARABA
650003833	Luciene Christine Da Silva Conceicao	Curso de Formação de Praças - CFPBM	BELEM
650009955	Luciene Kellen Ribeiro Costa	Curso de Formação de Praças - CFPBM	BELEM
650000343	Lucimar De Oliveira Nazaré	Curso de Formação de Praças - CFPBM	BELEM
650008597	Lucineide Ferreira Carvalho	Curso de Formação de Praças - CFPBM	BELEM
650006389	Luis Carlos Souza Da Silva	Curso de Formação de Praças - CFPBM	BELEM
650001465	Luiz Augusto Da Silva Santos	Curso de Formação de Praças - CFPBM	MARABA
650009052	Luiza Magalhães Da Silva	Curso de Formação de Praças - CFPBM	BELEM
650005540	Luiziel Monteiro Da Silva	Curso de Formação de Praças - CFPBM	BELEM
650008717	Mailson Ferreira Da Silva	Curso de Formação de Praças - CFPBM	BELEM
650006509	Marcelo Cardoso Monteiro	Curso de Formação de Praças - CFPBM	BELEM
650004387	Marcio Italo Da Silva Rocha	Curso de Formação de Praças - CFPBM	MARABA
650002781	Marco Vinicius Gomes Coqueiro	Curso de Formação de Praças - CFPBM	BELEM
650000749	Marcos Aurelio Santos Andrade Da Cunha	Curso de Formação de Praças - CFPBM	MARABA
650007054	Marcos Costa De Oliveira	Curso de Formação de Praças - CFPBM	MARABA
650009005	Maria Daiane Lima Souza	Curso de Formação de Praças - CFPBM	BELEM
650005686	Maria Gabriela De Sousa Batista	Curso de Formação de Praças - CFPBM	ALTAMIRA
650009875	Maria Jose Almeida De Pinho	Curso de Formação de Praças - CFPBM	MARABA
650007163	Maria Paula Caréra De Lima	Curso de Formação de Praças - CFPBM	BELEM

Inscrição	Nome	Curso	Local de Prova
650005141	Marina Da Silva Costa	Curso de Formação de Praças - CFPBM	BELEM
650010433	Marinara Do Socorro Dias Da Silva	Curso de Formação de Praças - CFPBM	BELEM
650000514	Marinete Da Conceicao Barros	Curso de Formação de Praças - CFPBM	BELEM
650010510	Marinildo Dos Santos	Curso de Formação de Praças - CFPBM	BELEM
650009465	Marlon Cleiton Moraes De Nazaré	Curso de Formação de Praças - CFPBM	BELEM
650003883	Marlon José Sergio Da Silva	Curso de Formação de Praças - CFPBM	BELEM
650005476	Marlon Rodrigo Borcém Martins	Curso de Formação de Praças - CFPBM	BELEM
650001694	Maryellen Cristina Maciel Moraes	Curso de Formação de Praças - CFPBM	BELEM
650008093	Matheus De Castro Dias	Curso de Formação de Praças - CFPBM	BELEM
650010214	Matheus Dos Santos Moura	Curso de Formação de Praças - CFPBM	MARABA
650010526	Matheus Teixeira Silva	Curso de Formação de Praças - CFPBM	SANTAREM
650007551	Maurício Alves Da Silva	Curso de Formação de Praças - CFPBM	BELEM
650007797	Maurício Silva Alves	Curso de Formação de Praças - CFPBM	MARABA
650004837	Mayk Douglas Neves De Sousa	Curso de Formação de Praças - CFPBM	MARABA
650001501	Maykon Sthefano Da Silva Santos	Curso de Formação de Praças - CFPBM	BELEM
650006905	Merian Lemos De Souza	Curso de Formação de Praças - CFPBM	BELEM
650009345	Michel Reis Da Costa	Curso de Formação de Praças - CFPBM	BELEM
650008726	Miqueias De Carvalho Pires	Curso de Formação de Praças - CFPBM	BELEM
650008799	Mislayne Gomes Chaves	Curso de Formação de Praças - CFPBM	MARABA
650004393	Moises Sobrinho Torres De Almeida	Curso de Formação de Praças - CFPBM	BELEM
650002948	Mônica Rafaela Ramos De Araujo	Curso de Formação de Praças - CFPBM	BELEM
650008670	Murilo Ribeiro Neves	Curso de Formação de Praças - CFPBM	BELEM
650000241	Natanael Farias Pereira	Curso de Formação de Praças - CFPBM	BELEM
650007353	Nathalia Caroline Dolens Cardoso	Curso de Formação de Praças - CFPBM	MARABA
650009785	Neilton Da Silva Franco	Curso de Formação de Praças - CFPBM	MARABA
650006318	Neilton Jesus De Oliveira	Curso de Formação de Praças - CFPBM	MARABA
650010424	Oberdan Mendes De Almeida	Curso de Formação de Praças - CFPBM	BELEM
650007996	Otavio Silva De Jesus	Curso de Formação de Praças - CFPBM	BELEM
650007435	Oziel Rego Da Silva	Curso de Formação de Praças - CFPBM	BELEM
650006586	Pablo Pinheiro Da Silva	Curso de Formação de Praças - CFPBM	BELEM
650000650	Pablo Tadeu Soares	Curso de Formação de Praças - CFPBM	BELEM
650000210	Pamela Jéssica Xavier Do Nascimento	Curso de Formação de Praças - CFPBM	BELEM
650005718	Paulo Adriano Cardoso De Sousa	Curso de Formação de Praças - CFPBM	SANTAREM
650008159	Paulo Alberto Coutinho Botelho	Curso de Formação de Praças - CFPBM	BELEM
650007601	Paulo Eduardo Silva Vieira	Curso de Formação de Praças - CFPBM	MARABA
650008764	Paulo Henrique Lacerda Da Silva	Curso de Formação de Praças - CFPBM	MARABA
650006366	Paulo Roberto Da Silva Freitas	Curso de Formação de Praças - CFPBM	BELEM
650001205	Paulo Sergio Medeiros Da Silva Junior	Curso de Formação de Praças - CFPBM	BELEM
650010287	Paulo Sergio Rodrigues Do Nascimento Junior	Curso de Formação de Praças - CFPBM	BELEM
650001893	Pedro Brito Da Rocha Marques	Curso de Formação de Praças - CFPBM	MARABA
650007140	Pedro Reis Costa De Oliveira	Curso de Formação de Praças - CFPBM	MARABA
650007627	Rafael Jose Da Costa Correa	Curso de Formação de Praças - CFPBM	BELEM
650001179	Rafaela Helena Menezes Dos Santos	Curso de Formação de Praças - CFPBM	BELEM
650008594	Railson Sebastião Azevedo Da Silva	Curso de Formação de Praças - CFPBM	SANTAREM
650010455	Raiza Moreira De Andrade	Curso de Formação de Praças - CFPBM	MARABA
650007622	Ramon Dos Anjos Raphael	Curso de Formação de Praças - CFPBM	BELEM
650001275	Raquel De Sousa Teles	Curso de Formação de Praças - CFPBM	BELEM
650008219	Raquelvasconcelos Ferreira	Curso de Formação de Praças - CFPBM	MARABA
650002407	Rauhah Julio Pereira Filgueiras	Curso de Formação de Praças - CFPBM	MARABA
650006293	Rayane De Cassia Ribeiro Mendes	Curso de Formação de Praças - CFPBM	BELEM
650007809	Rayssa Catryne Cunha Bezerra	Curso de Formação de Praças - CFPBM	MARABA

Inscrição	Nome	Curso	Local de Prova
650005508	Rayssa Do Socorro De Almeida Maia	Curso de Formação de Praças - CFPBM	BELEM
650005907	Renan Medeiros Magalhaes	Curso de Formação de Praças - CFPBM	MARABA
650000753	Renato Sanches Dos Santos	Curso de Formação de Praças - CFPBM	MARABA
650000777	Riam Baia Moreira	Curso de Formação de Praças - CFPBM	MARABA
650001939	Ricardo Moraes Rodrigues	Curso de Formação de Praças - CFPBM	MARABA
650000449	Ricardo Renan Tavares Abreu	Curso de Formação de Praças - CFPBM	BELEM
650008937	Rildon Pinto Araujo	Curso de Formação de Praças - CFPBM	BELEM
650006018	Rita De Cássia Barbosa Da Silva	Curso de Formação de Praças - CFPBM	BELEM
650005942	Robson Carlos Vieira Moura	Curso de Formação de Praças - CFPBM	BELEM
650007231	Robson De Sousa E Silva	Curso de Formação de Praças - CFPBM	BELEM
650003679	Robson Freitas Monteiro	Curso de Formação de Praças - CFPBM	BELEM
650007455	Rodolfo Rodrigues Alves Da Silva	Curso de Formação de Praças - CFPBM	BELEM
650003937	Rodrigo Davila Santos De Souza	Curso de Formação de Praças - CFPBM	BELEM
650010167	Rodrigo José Ribeiro Cunha	Curso de Formação de Praças - CFPBM	BELEM
650010105	Rodrigo Lucio Santiago De Oliveira	Curso de Formação de Praças - CFPBM	BELEM
650005639	Rodrigo Monteiro Da Silva Magalhães	Curso de Formação de Praças - CFPBM	SANTAREM
650007026	Rodrigo Setubal De Almeida	Curso de Formação de Praças - CFPBM	BELEM
650009185	Roger Luciam Ferreira Braz	Curso de Formação de Praças - CFPBM	BELEM
650004829	Roma Calliari Bahia	Curso de Formação de Praças - CFPBM	BELEM
650001593	Ronilson Ribeiro Da Cruz	Curso de Formação de Praças - CFPBM	MARABA
650003014	Ronisson Pamplona De Oliveira	Curso de Formação de Praças - CFPBM	BELEM
650006085	Rosielton Baileiro Da Silva	Curso de Formação de Praças - CFPBM	BELEM
650009214	Ruan Silva Sarmento	Curso de Formação de Praças - CFPBM	SANTAREM
650001043	Safira Monteiro Bichara De Souza	Curso de Formação de Praças - CFPBM	BELEM
650004287	Salomão Ferreira Miranda	Curso de Formação de Praças - CFPBM	BELEM
650010121	Samuel Junior Fonseca Viegas	Curso de Formação de Praças - CFPBM	BELEM
650005729	Sara Dos Santos Ribeiro	Curso de Formação de Praças - CFPBM	MARABA
650007707	Sergio Carvalho Da Silva Lopes	Curso de Formação de Praças - CFPBM	MARABA
650008696	Sorel Rodrigues Dos Santos	Curso de Formação de Praças - CFPBM	BELEM
650000987	Sóstenes Belfort Da Silva	Curso de Formação de Praças - CFPBM	MARABA
650009866	Suelen Cardoso De Souza Mendes	Curso de Formação de Praças - CFPBM	MARABA
650000500	Suellen De Fatima Dos Santos Moraes Dos Reis	Curso de Formação de Praças - CFPBM	BELEM
650000468	Tacia De Macedo Chaves	Curso de Formação de Praças - CFPBM	MARABA
650008974	Talila Maciel Baia	Curso de Formação de Praças - CFPBM	BELEM
650008666	Tancredo Cesar Correa Pingarilho	Curso de Formação de Praças - CFPBM	BELEM
650005135	Taylon Lobato Dos Santos	Curso de Formação de Praças - CFPBM	BELEM
650002949	Tayná Menezes Da Silva Brito	Curso de Formação de Praças - CFPBM	SANTAREM
650001261	Teste De Sistema	Curso de Formação de Praças - CFPBM	ALTAMIRA
650009230	Thiago Araujo Torres	Curso de Formação de Praças - CFPBM	MARABA
650004066	Tiago Abraão Da Silva Matias	Curso de Formação de Praças - CFPBM	BELEM
650008412	Tiago Mateus Pinto Gomes	Curso de Formação de Praças - CFPBM	BELEM
650006427	Umberto Sobrinho Vieira	Curso de Formação de Praças - CFPBM	BELEM
650009113	Valmiro Rodrigues Silva Filho	Curso de Formação de Praças - CFPBM	BELEM
650006440	Vando Ferreira Machado	Curso de Formação de Praças - CFPBM	MARABA
650010055	Vanessa Martins Dos Santos	Curso de Formação de Praças - CFPBM	BELEM
650004597	Venilson Do Nascimento Trindade	Curso de Formação de Praças - CFPBM	MARABA
650003919	Vicente Sanches Da Silva	Curso de Formação de Praças - CFPBM	BELEM
650005434	Vitor Hugo Farias Da Silva	Curso de Formação de Praças - CFPBM	BELEM
650010132	Wadson Andre Moura Rodrigues	Curso de Formação de Praças - CFPBM	MARABA
650008518	Walfrido Ricarte De Souza	Curso de Formação de Praças - CFPBM	MARABA
650006499	Wallace Da Silva Souza	Curso de Formação de Praças - CFPBM	MARABA
650002350	Wanderson Alves Dos Santos	Curso de Formação de Praças - CFPBM	MARABA
650007987	Wanderson Costa Braga	Curso de Formação de Praças - CFPBM	SANTAREM
650002113	Wanderson Pereira De Sousa	Curso de Formação de Praças - CFPBM	MARABA
650009368	Wedson Jose De Freitas	Curso de Formação de Praças - CFPBM	MARABA

Inscrição	Nome	Curso	Local de Prova
650005236	Weldyslan Alves Dos Santos	Curso de Formação de Praças - CFPBM	MARABA
650002985	Welison Ferreira Dos Santos	Curso de Formação de Praças - CFPBM	MARABA
650003502	Wellton Luan Lopes Lima	Curso de Formação de Praças - CFPBM	BELEM
650009003	Wemenson Das Neves Maciel	Curso de Formação de Praças - CFPBM	BELEM
650003167	Wendler Renan Souza De Sousa	Curso de Formação de Praças - CFPBM	BELEM
650001923	Wesley Da Costa Pinheiro	Curso de Formação de Praças - CFPBM	MARABA
650008795	Wesley Rodrigues Aviz	Curso de Formação de Praças - CFPBM	BELEM
650009017	Weverson Farias Lima	Curso de Formação de Praças - CFPBM	MARABA
650004656	Weverson Luiz Ramos Acácio	Curso de Formação de Praças - CFPBM	MARABA
650010197	Willerson Philipe Da Silva	Curso de Formação de Praças - CFPBM	SANTAREM
650002542	William Sousa Da Cunha	Curso de Formação de Praças - CFPBM	BELEM
650002822	Williamis Da Hungria Lyra	Curso de Formação de Praças - CFPBM	BELEM
650009049	Willian De Souza Martins	Curso de Formação de Praças - CFPBM	BELEM
650001338	Wilson Da Silva Nunes	Curso de Formação de Praças - CFPBM	BELEM
650003513	Wilson Douglas Rocha Da Silva	Curso de Formação de Praças - CFPBM	BELEM
650008998	Wilson Fernando Souza Santos	Curso de Formação de Praças - CFPBM	BELEM
650004532	Wilson Junior Silva Santos	Curso de Formação de Praças - CFPBM	BELEM
650005220	Wyllam Yan Cunha Sousa	Curso de Formação de Praças - CFPBM	BELEM
650004613	Yasmim Pereira Dos Santos	Curso de Formação de Praças - CFPBM	MARABA
650010220	Yuri Laurent Da Silva Pereira	Curso de Formação de Praças - CFPBM	BELEM
650010519	Zimara Miranda Alves	Curso de Formação de Praças - CFPBM	BELEM

2.2 - O NIS foi identificado na base de dados do Cadastro Único, porém com status excluído:

Inscrição	Nome	Curso	Local de Prova
650003462	Adelson Marcos Pinheiro	Curso de Formação de Praças - CFPBM	BELEM
650004424	Admilson Girleno Farias Do Rosário	Curso de Formação de Praças - CFPBM	BELEM
650009317	Adriel Neves Nunes	Curso de Formação de Praças - CFPBM	BELEM
650006025	Adylon Da Conceição Vieira	Curso de Formação de Praças - CFPBM	MARABA
650010125	Ailson Nunes Sales	Curso de Formação de Praças - CFPBM	BELEM
650008040	Aldirlei Dos Santos Moraes	Curso de Formação de Praças - CFPBM	BELEM
650002868	Anderson Reis Ferreira	Curso de Formação de Praças - CFPBM	BELEM
650008444	Antonio Sanatiel Silva Cardoso	Curso de Formação de Praças - CFPBM	BELEM
650003279	Arleson Luz Garcia	Curso de Formação de Praças - CFPBM	BELEM
650010417	Arthur Cunha Vieira	Curso de Formação de Praças - CFPBM	BELEM
650007141	Artur Macedo Nobre	Curso de Formação de Praças - CFPBM	BELEM
650010388	Carlan Alves Barbosa	Curso de Formação de Praças - CFPBM	SANTAREM
650000842	Carlos Rodrigo Da Silva Moraes	Curso de Formação de Praças - CFPBM	BELEM
650003820	Cassio Raimundo Ramos Viana	Curso de Formação de Praças - CFPBM	SANTAREM
650006975	Cassio Sepurdio Da Silva	Curso de Formação de Praças - CFPBM	MARABA
650007519	Darize Santos Da Silva	Curso de Formação de Praças - CFPBM	BELEM
650010325	Davi Vieira Da Silva	Curso de Formação de Praças - CFPBM	BELEM
650002824	Denise Lameira Leal	Curso de Formação de Praças - CFPBM	BELEM
650003966	Eder Macedo Da Silva	Curso de Formação de Praças - CFPBM	BELEM
650007798	Edivan Marcos Silva Santos	Curso de Formação de Praças - CFPBM	BELEM
650004297	Eduardo Rodrigues Dos Anjos	Curso de Formação de Praças - CFPBM	MARABA
650010390	Emerson De Castro Santos	Curso de Formação de Praças - CFPBM	MARABA
650002520	Erica Alessandra Miranda Melo	Curso de Formação de Praças - CFPBM	BELEM
650004746	Euclides Neto Rodrigues Barbosa	Curso de Formação de Praças - CFPBM	BELEM
650007659	Evaliza Dos Santos Pantoja	Curso de Formação de Praças - CFPBM	SANTAREM
650000193	Felipe André Cardoso	Curso de Formação de Praças - CFPBM	BELEM
650008052	Felipe Pereira Nazaré	Curso de Formação de Praças - CFPBM	BELEM
650004859	Francisco Das Chagas Moreira Sales	Curso de Formação de Praças - CFPBM	MARABA
650004774	Gabriel De Freitas Gomes	Curso de Formação de Praças - CFPBM	MARABA
650007734	Geysa Danielle Sobrinho Fanjas	Curso de Formação de Praças - CFPBM	BELEM
650005959	Gilberto Oliveira Mercês	Curso de Formação de Praças - CFPBM	BELEM
650007352	Giovani Welker De Lima Lopes	Curso de Formação de Praças - CFPBM	SANTAREM
650000889	Heitor Costa Magalhaes	Curso de Formação de Praças - CFPBM	BELEM
650003816	Helaine Dos Reis Santos	Curso de Formação de Praças - CFPBM	MARABA
650000543	Hyago Ramon Da Silva Calado	Curso de Formação de Praças - CFPBM	BELEM
650004208	Isaac Silva Santos	Curso de Formação de Praças - CFPBM	MARABA
650002302	Ismael Silva Alves	Curso de Formação de Praças - CFPBM	BELEM

Inscrição	Nome	Curso	Local de Prova
650004358	Ismayana Oliveira Deotosa	Curso de Formação de Praças - CFPBM	MARABA
650000626	Izael Costa Cunha	Curso de Formação de Praças - CFPBM	MARABA
650000991	Jackson Freire Pinheiro	Curso de Formação de Praças - CFPBM	BELEM
650005167	Jarlisson Sousa Da Costa	Curso de Formação de Praças - CFPBM	SANTAREM
650006634	Jhulia Jamilly Ferreira De Castro	Curso de Formação de Praças - CFPBM	BELEM
650004175	Joelma De Castro Siva	Curso de Formação de Praças - CFPBM	MARABA
650008866	Joelma Machado Trindade	Curso de Formação de Praças - CFPBM	BELEM
650006915	Jonas Correa Farias	Curso de Formação de Praças - CFPBM	BELEM
650008470	Jonas Ribeiro Trindade	Curso de Formação de Praças - CFPBM	BELEM
650010441	Josiane Reis Pereira	Curso de Formação de Praças - CFPBM	BELEM
650010471	Josiel De Jesus Reis Pereira	Curso de Formação de Praças - CFPBM	BELEM
650006567	Juliete Sousa Da Paz	Curso de Formação de Praças - CFPBM	BELEM
650000401	Kaylla Silva Soares	Curso de Formação de Praças - CFPBM	BELEM
650010489	Kelve Bentes Correa	Curso de Formação de Praças - CFPBM	BELEM
650003486	Leonardo Lobato Correa	Curso de Formação de Praças - CFPBM	BELEM
650009548	Leonardo Siqueira Da Silva	Curso de Formação de Praças - CFPBM	BELEM
650005978	Levi Lobato Correa	Curso de Formação de Praças - CFPBM	BELEM
650005980	Lucas Lopes Da Silva	Curso de Formação de Praças - CFPBM	ALTAMIRA
650008909	Manoel Jucinaldo Brito Coelho	Curso de Formação de Praças - CFPBM	MARABA
650010189	Manuele Pinheiro Aguiar	Curso de Formação de Praças - CFPBM	SANTAREM
650001615	Marília Do Socorro Oliveira Araújo	Curso de Formação de Praças - CFPBM	BELEM
650004510	Max Da Silva Borges	Curso de Formação de Praças - CFPBM	BELEM
650003511	Miengleison De Araujo Ferreira	Curso de Formação de Praças - CFPBM	BELEM
650009341	Milso Pires Da Silva	Curso de Formação de Praças - CFPBM	BELEM
650001136	Mirlei Araujo Da Silva	Curso de Formação de Praças - CFPBM	BELEM
650007938	Murilo Sousa Do Rosario	Curso de Formação de Praças - CFPBM	BELEM
650009277	Natanael Da Silva Costa	Curso de Formação de Praças - CFPBM	MARABA
650004272	Natanael Silva Pereira	Curso de Formação de Praças - CFPBM	MARABA
650000213	Pamela Araujo Liborio	Curso de Formação de Praças - CFPBM	BELEM
650010456	Paulo Gleison Rodrigues Ferreira	Curso de Formação de Praças - CFPBM	BELEM
650008034	Pedro Paulo Freitas Palheta	Curso de Formação de Praças - CFPBM	BELEM
650010100	Pedro Rafael Araujo	Curso de Formação de Praças - CFPBM	BELEM
650003940	Rafael De Oliveira Nogueira	Curso de Formação de Praças - CFPBM	BELEM
650003606	Rafael Dutra Dias	Curso de Formação de Praças - CFPBM	BELEM
650006918	Rogério De Jesus Vaz	Curso de Formação de Praças - CFPBM	BELEM
650006642	Rogério Rabelo Vilhena	Curso de Formação de Praças - CFPBM	BELEM
650003416	Rogério Sousa Uchoa	Curso de Formação de Praças - CFPBM	BELEM
650006852	Ronie Kelwin De Oliveira Souza	Curso de Formação de Praças - CFPBM	ALTAMIRA
650010499	Rosieleme Ribeiro Rodrigues	Curso de Formação de Praças - CFPBM	BELEM
650008466	Silvio Gonzga Batista	Curso de Formação de Praças - CFPBM	BELEM
650004155	Thiago Borges De Sousa	Curso de Formação de Praças - CFPBM	MARABA
650003062	Valdiney Da Silva Correa	Curso de Formação de Praças - CFPBM	BELEM
650008817	Vanderlei Cantão Pompeu	Curso de Formação de Praças - CFPBM	MARABA
650008039	Vanilson Silva De Oliveira	Curso de Formação de Praças - CFPBM	MARABA
650002969	Welliton Alan Ataíde Dos Santos	Curso de Formação de Praças - CFPBM	BELEM
650002225	Willk Da Silva Ribeiro	Curso de Formação de Praças - CFPBM	BELEM
650007427	Wilson Costa Rodrigues	Curso de Formação de Praças - CFPBM	BELEM

2.3 - O NIS foi identificado na base do Cadastro Único, porém com renda *per capita* familiar fora do perfil:

Inscrição	Nome	Curso	Local de Prova
650004623	Bruno Pantoja Da Silva	Curso de Formação de Praças - CFPBM	BELEM
650001229	Fredson Santos Da Silva	Curso de Formação de Praças - CFPBM	MARABA
650004452	Gabriel Pantoja Da Silva	Curso de Formação de Praças - CFPBM	BELEM
650007449	Jaqueline Ferreira De Souza	Curso de Formação de Praças - CFPBM	BELEM
650007123	Jefferson Ferreira De Souza	Curso de Formação de Praças - CFPBM	BELEM
650009546	Juciane Caldas Alves	Curso de Formação de Praças - CFPBM	BELEM
650002659	Maria Eduarda Silva Da Silva	Curso de Formação de Praças - CFPBM	BELEM
650000009	Roney De Jesus Cruz	Curso de Formação de Praças - CFPBM	MARABA
650010258	Toniel Pereira Aires De Brito	Curso de Formação de Praças - CFPBM	MARABA

2.4 - O NIS foi identificado na base do Cadastro Único, com renda *per capita* familiar dentro do perfil, porém não pertence à

peessoa informada:

Inscrição	Nome	Curso	Local de Prova
650010557	Adenilson Menezes Araujo	Curso de Formação de Praças - CFPBM	BELEM
650010370	Adielson Nunes Do Espirito Santo	Curso de Formação de Praças - CFPBM	BELEM
650000289	Adonis Lima Bastos	Curso de Formação de Praças - CFPBM	MARABA
650001318	Adriana Gabriela Lobato Dos Santos	Curso de Formação de Praças - CFPBM	BELEM
650010252	Adriane Sousa Silva	Curso de Formação de Praças - CFPBM	BELEM
650006579	Adriel Barros Melo	Curso de Formação de Praças - CFPBM	BELEM
650008172	Adrielson Pereira Sanches	Curso de Formação de Praças - CFPBM	BELEM
650003892	Aelson Dos Santos Bezerra	Curso de Formação de Praças - CFPBM	MARABA
650007696	Agatha Tavares Gomes Nascimento	Curso de Formação de Praças - CFPBM	BELEM
650010486	Airton Sena Silva Fernandes	Curso de Formação de Praças - CFPBM	SANTAREM
650003414	Alan Fernandes Leal	Curso de Formação de Praças - CFPBM	SANTAREM
650003089	Alan Luna Chagas	Curso de Formação de Praças - CFPBM	BELEM
650008632	Alan Vinicius Pimentel Tavaresz	Curso de Formação de Praças - CFPBM	BELEM
650001643	Alexandre Costa Da Cruz	Curso de Formação de Praças - CFPBM	BELEM
650002240	Alexandre Da Silva Aquino	Curso de Formação de Praças - CFPBM	SANTAREM
650008261	Alexandre Estefano Ferreira Da Silva	Curso de Formação de Praças - CFPBM	BELEM
650002154	Alexsania Carolinne De Araujo Ferreira	Curso de Formação de Praças - CFPBM	MARABA
650001020	Alice De Socorro Da Silva Dos Reis	Curso de Formação de Praças - CFPBM	BELEM
650000446	Ana Carolina De Souza Santiago	Curso de Formação de Praças - CFPBM	BELEM
650009718	Ana Claudia Fonseca Baia	Curso de Formação de Praças - CFPBM	BELEM
650001942	Ana Paula Barros Moura De Oliveira	Curso de Formação de Praças - CFPBM	BELEM
650007775	Anderson Maurício De Jesus Lobato	Curso de Formação de Praças - CFPBM	BELEM
650008656	Anderson Oliveira Farias	Curso de Formação de Praças - CFPBM	BELEM
650003096	André Luiz Monteiro Pinheiro	Curso de Formação de Praças - CFPBM	BELEM
650004148	Andre Parente Da Silva	Curso de Formação de Praças - CFPBM	MARABA
650001444	Andreia Ramos Monterio Neves	Curso de Formação de Praças - CFPBM	BELEM
650009710	Anne Gabrielli Correa Ribeiro	Curso de Formação de Praças - CFPBM	MARABA
650010416	Antonilson Dos Santos Viegas	Curso de Formação de Praças - CFPBM	BELEM
650002589	Antonio Eduardo Dos Reis Rodrigues	Curso de Formação de Praças - CFPBM	BELEM
650000652	Arlison De Albuquerque Sá	Curso de Formação de Praças - CFPBM	SANTAREM
650010246	Arnaldo Araujo Baia	Curso de Formação de Praças - CFPBM	BELEM
650010301	Ary Dos Santos Silva	Curso de Formação de Praças - CFPBM	BELEM
650008074	Aucilene Da Silva Mota	Curso de Formação de Praças - CFPBM	BELEM
650009504	Beatriz Bitencourt Guimaraes	Curso de Formação de Praças - CFPBM	BELEM
650002187	Benedito Maciel E Maciel	Curso de Formação de Praças - CFPBM	BELEM
650007861	Brenda Carolina De Sousa Machado	Curso de Formação de Praças - CFPBM	BELEM
650008183	Brenda De Sena Cunha	Curso de Formação de Praças - CFPBM	BELEM
650006111	Brendo Rodrigues Guedes	Curso de Formação de Praças - CFPBM	BELEM
650010046	Bruna Cassimiro Da Silva	Curso de Formação de Praças - CFPBM	MARABA
650000233	Bruno Lima Corrêa	Curso de Formação de Praças - CFPBM	BELEM
650006885	Bruno Pinheiro Da Silva	Curso de Formação de Praças - CFPBM	BELEM
650001065	Carla Suelen Assuncao Carla	Curso de Formação de Praças - CFPBM	BELEM
650006329	Carlos Adina Lopes Dias	Curso de Formação de Praças - CFPBM	BELEM
650002885	Carlos Calvin Silva Da Rocha	Curso de Formação de Praças - CFPBM	SANTAREM
650006347	Carlos Eduardo Rocha Da Silva	Curso de Formação de Praças - CFPBM	BELEM
650005850	Cecilia Mota De Almeida Jesus	Curso de Formação de Praças - CFPBM	BELEM
650009189	Charles Correa De Oliveira	Curso de Formação de Praças - CFPBM	BELEM
650006153	Cleide Lopes Cardoso	Curso de Formação de Praças - CFPBM	BELEM
650002611	Cristina Pompeu Dos Santos	Curso de Formação de Praças - CFPBM	BELEM

Inscrição	Nome	Curso	Local de Prova
650002096	Dalto Jose Barbosa Leal	Curso de Formação de Praças - CFPBM	BELEM
650007955	Daniel Costa Da Rocha	Curso de Formação de Praças - CFPBM	BELEM
650002540	Daniele Araujo Baia	Curso de Formação de Praças - CFPBM	BELEM
650009738	Danielly Brito Fonseca	Curso de Formação de Praças - CFPBM	BELEM
650001994	David Tavares Lisboa	Curso de Formação de Praças - CFPBM	BELEM
650007001	Deived William Soares Sena	Curso de Formação de Praças - CFPBM	BELEM
650008729	Deiziely Leal De Souza	Curso de Formação de Praças - CFPBM	BELEM
650004730	Denise De Nazare Sousa Quaresma	Curso de Formação de Praças - CFPBM	BELEM
650010136	Denise Do Socorro Silva Fonseca	Curso de Formação de Praças - CFPBM	BELEM
650003990	Diana Da Luz Figueiredo	Curso de Formação de Praças - CFPBM	BELEM
650005491	Diego De Cassio Araujo	Curso de Formação de Praças - CFPBM	BELEM
650005654	Donovan Neucley De Jesus Feitosa	Curso de Formação de Praças - CFPBM	SANTAREM
650002991	Douglas Pereira Da Silva	Curso de Formação de Praças - CFPBM	MARABA
650009412	Edinaldo Almeida Gomes	Curso de Formação de Praças - CFPBM	BELEM
650004111	Edivane Ferreira	Curso de Formação de Praças - CFPBM	BELEM
650004256	Eduardo Gonçalves Pamplona De Lima	Curso de Formação de Praças - CFPBM	BELEM
650010501	Eduardo Kaleb Da Trindade Lisboa	Curso de Formação de Praças - CFPBM	BELEM
650003579	Elaine Da Costa Martins	Curso de Formação de Praças - CFPBM	BELEM
650010058	Ellen Dos Santos Costa	Curso de Formação de Praças - CFPBM	BELEM
650009963	Eloise De Sousa Cordeiro	Curso de Formação de Praças - CFPBM	BELEM
650007637	Elvis Martim Alves Ferreira	Curso de Formação de Praças - CFPBM	BELEM
650008700	Elvys Maikon Campelo Soares	Curso de Formação de Praças - CFPBM	MARABA
650006473	Erick Jhonata Cardoso Marinho	Curso de Formação de Praças - CFPBM	BELEM
650000447	Estefannie Araujo De Almeida Esquerdo	Curso de Formação de Praças - CFPBM	BELEM
650008827	Ewerton Santos Dos Anjos	Curso de Formação de Praças - CFPBM	BELEM
650005930	Felipe Picanço Lima	Curso de Formação de Praças - CFPBM	BELEM
650003006	Fernanda Honória Lima Barbosa	Curso de Formação de Praças - CFPBM	MARABA
650008421	Fernando Diones De Jesus Sousa	Curso de Formação de Praças - CFPBM	BELEM
650009791	Fernando Gabriel Vilar De Souza	Curso de Formação de Praças - CFPBM	BELEM
650006491	Fernando Luiz Xavier Alves	Curso de Formação de Praças - CFPBM	SANTAREM
650003161	Fernando Silva	Curso de Formação de Praças - CFPBM	MARABA
650006119	Flavio Lima Cardoso	Curso de Formação de Praças - CFPBM	BELEM
650002519	Francinei De Jesus Rodrigues Ferreira	Curso de Formação de Praças - CFPBM	BELEM
650003396	Franklin Carvalho Albuquerque Gouvêa	Curso de Formação de Praças - CFPBM	BELEM
650006583	Gabriel Barrosmelo	Curso de Formação de Praças - CFPBM	BELEM
650000491	Gabriel Danilo Silva Matos	Curso de Formação de Praças - CFPBM	BELEM
650003687	Geiciane Rocha Dos Santos	Curso de Formação de Praças - CFPBM	BELEM
650008879	Gene Nascimento Martins	Curso de Formação de Praças - CFPBM	BELEM
650001835	Gessica Maria	Curso de Formação de Praças - CFPBM	MARABA
650009299	Gilvandro Vitor Lopes Sousa	Curso de Formação de Praças - CFPBM	SANTAREM
650006944	Glauton Paes Barbosa	Curso de Formação de Praças - CFPBM	BELEM
650008721	Gleyse Estefani Mathias Farias	Curso de Formação de Praças - CFPBM	BELEM
650004454	GUIOMAR SILVA DOS SANTOS	Curso de Formação de Praças - CFPBM	SANTAREM
650002917	Gustavo Marques França	Curso de Formação de Praças - CFPBM	SANTAREM
650001703	Gustavo Reis Da Silva	Curso de Formação de Praças - CFPBM	BELEM
650004576	Hanna Sueann Lima Santos Das Neves	Curso de Formação de Praças - CFPBM	BELEM
650003400	Helena Dizire Pereira Ferreira	Curso de Formação de Praças - CFPBM	BELEM
650007645	Henrique Da Costa Borges	Curso de Formação de Praças - CFPBM	BELEM
650004331	Heraldo Nazareno Almeida Ferreira	Curso de Formação de Praças - CFPBM	BELEM
650004893	Herveton Henrique Souza Itiara	Curso de Formação de Praças - CFPBM	BELEM
650009311	Higor Rafael Da Silva Bartolomeu	Curso de Formação de Praças - CFPBM	BELEM

Inscrição	Nome	Curso	Local de Prova
650000320	Ian Da Costa Mota	Curso de Formação de Praças - CFPBM	MARABA
650009241	Iane Da Silva Lemos	Curso de Formação de Praças - CFPBM	ALTAMIRA
650003756	Jasmyn Fabiana Marcelino Dos Reis	Curso de Formação de Praças - CFPBM	BELEM
650007630	Igor Barbosa Carneiro	Curso de Formação de Praças - CFPBM	BELEM
650004201	Ilaisa Trindade Magno	Curso de Formação de Praças - CFPBM	BELEM
650008042	Ingrid Correa Da Silva Creusa Correa Paixao	Curso de Formação de Praças - CFPBM	BELEM
650010558	Ingrid Saraiva De Oliveira	Curso de Formação de Praças - CFPBM	BELEM
650010292	Ingri dy Lobato Carvalho	Curso de Formação de Praças - CFPBM	BELEM
650008078	Iran Vitor Barbosa Gomes	Curso de Formação de Praças - CFPBM	BELEM
650004619	Ítalo Alberto De Almada Vasconcelos	Curso de Formação de Praças - CFPBM	BELEM
650008815	Izabela Trindade Borges Belém	Curso de Formação de Praças - CFPBM	BELEM
650008983	Jacielem Farias De Freitas Pereira	Curso de Formação de Praças - CFPBM	BELEM
650010081	Janair Mauricio Dos Santos Da Costa	Curso de Formação de Praças - CFPBM	BELEM
650001014	Janderson Souza Miranda	Curso de Formação de Praças - CFPBM	BELEM
650003111	Janielson Correia Vinhas	Curso de Formação de Praças - CFPBM	BELEM
650001060	Jefferson Aparecido Cerqueira De Sousa	Curso de Formação de Praças - CFPBM	ALTAMIRA
650005133	Jefferson Santana Brandao	Curso de Formação de Praças - CFPBM	MARABA
650003522	Jefferson William Rodrigues Oliveira	Curso de Formação de Praças - CFPBM	BELEM
650009938	Jéssica Barros Moraes	Curso de Formação de Praças - CFPBM	BELEM
650006517	Jéssica Marcela Dos Santos Baia	Curso de Formação de Praças - CFPBM	BELEM
650008293	Jessica Souza Borges	Curso de Formação de Praças - CFPBM	MARABA
650000582	Jessika Katarine Santos De Araujo	Curso de Formação de Praças - CFPBM	BELEM
650003248	Jéssika Yasmy n Freitas Barbosa	Curso de Formação de Praças - CFPBM	BELEM
650001425	Jhaimyson Da Silva Lameira	Curso de Formação de Praças - CFPBM	BELEM
650010423	Jhonatan Torres Fernandes	Curso de Formação de Praças - CFPBM	MARABA
650009429	Joabh Silva De Oliveira	Curso de Formação de Praças - CFPBM	SANTAREM
650007043	João Paulo Ferreira Castro	Curso de Formação de Praças - CFPBM	BELEM
650003671	Jocimar Conceicao De Aguiar	Curso de Formação de Praças - CFPBM	SANTAREM
650007355	John Wesley De Carvalho	Curso de Formação de Praças - CFPBM	BELEM
650004425	Joiciane Silva Da Paixao	Curso de Formação de Praças - CFPBM	BELEM
650006864	Jonatas Pereira Da Silva	Curso de Formação de Praças - CFPBM	MARABA
650009640	Jonathan Robson Do Nascimento Santos	Curso de Formação de Praças - CFPBM	BELEM
650010107	Jones Rosa Da Silva Junior	Curso de Formação de Praças - CFPBM	BELEM
650010279	Jorge Gustavo Gonçalves De Souza	Curso de Formação de Praças - CFPBM	BELEM
650004629	Jorge Luis Sousa Moreira	Curso de Formação de Praças - CFPBM	BELEM
650006179	Josiellen Pereira Monteiro	Curso de Formação de Praças - CFPBM	BELEM
650004127	Joyce Andreia Pereira De Lima	Curso de Formação de Praças - CFPBM	BELEM
650003566	Julian Silva	Curso de Formação de Praças - CFPBM	BELEM
650006677	Julliana Camili De Campos Araújo	Curso de Formação de Praças - CFPBM	MARABA
650008210	Karen Roberta Silva Dos Santos	Curso de Formação de Praças - CFPBM	BELEM
650008890	Karolen Caroline Pinheiro Barros	Curso de Formação de Praças - CFPBM	BELEM
650004844	Kassilene Maria Ferreira Dos Reis	Curso de Formação de Praças - CFPBM	BELEM
650003749	Keize Caroline Dos Reis Farias	Curso de Formação de Praças - CFPBM	BELEM
650008204	Kleber Thiago Pinheiro Monteiro	Curso de Formação de Praças - CFPBM	BELEM
650004094	Laize De Nazaré Monteiro Lopes	Curso de Formação de Praças - CFPBM	BELEM
650003175	Laryssa Goes Pereira Valencia	Curso de Formação de Praças - CFPBM	BELEM
650002682	Leonardo Campos Lisboa	Curso de Formação de Praças - CFPBM	BELEM
650009680	Leonice Mesquita Fonseca	Curso de Formação de Praças - CFPBM	BELEM
650008503	Leticia Tayane Sampaio Ferreira	Curso de Formação de Praças - CFPBM	BELEM
650004254	Livens Monteiro Lopes	Curso de Formação de Praças - CFPBM	BELEM

Inscrição	Nome	Curso	Local de Prova
650001184	Lorena Freitas Soares Aguiar	Curso de Formação de Praças - CFPBM	BELEM
650008366	Louane Tayna Sampaio Ferreira	Curso de Formação de Praças - CFPBM	BELEM
650004880	Lucas De Souza Rodrigues	Curso de Formação de Praças - CFPBM	MARABA
650009645	Luciane Silva Teixeira	Curso de Formação de Praças - CFPBM	BELEM
650006070	Luciano Silva Brito	Curso de Formação de Praças - CFPBM	BELEM
650010281	Maéli Lima Araújo	Curso de Formação de Praças - CFPBM	ALTAMIRA
650010348	Magno De Oliveira Quaresma	Curso de Formação de Praças - CFPBM	BELEM
650010512	Manoel Albertino Souza Dos Santos	Curso de Formação de Praças - CFPBM	BELEM
650009171	Manoel Faustino Da Conceição Neto	Curso de Formação de Praças - CFPBM	BELEM
650007446	Marcelo Henrique Alves Da Silva	Curso de Formação de Praças - CFPBM	BELEM
650007130	Marcelo Quaresma Ferreira	Curso de Formação de Praças - CFPBM	BELEM
650009823	Marcio Jorge Pompeu Souza	Curso de Formação de Praças - CFPBM	BELEM
650008786	Marcos Bonfim Miranda Brito	Curso de Formação de Praças - CFPBM	BELEM
650005523	Maria De Fátima Lopes Leite	Curso de Formação de Praças - CFPBM	BELEM
650008970	Maria Zilda De Oliveira Conceição Lima	Curso de Formação de Praças - CFPBM	BELEM
650003774	Marilson Teixeira Ferreira	Curso de Formação de Praças - CFPBM	BELEM
650007514	Marlene Oliveira Paixao	Curso de Formação de Praças - CFPBM	BELEM
650000659	Matheus De Oliveira Pamplona	Curso de Formação de Praças - CFPBM	BELEM
650006946	Matheus Raphael Lopes Dinelli	Curso de Formação de Praças - CFPBM	BELEM
650001400	Matheus Santiago Ribeiro	Curso de Formação de Praças - CFPBM	BELEM
650007032	Michel Douglas Marinho De Castro	Curso de Formação de Praças - CFPBM	BELEM
650003189	Michele Maues De Almeida	Curso de Formação de Praças - CFPBM	BELEM
650007951	Michelle Nogueira Dos Santos	Curso de Formação de Praças - CFPBM	BELEM
650008148	Miriane Do Socorro Pinheiro Cardoso	Curso de Formação de Praças - CFPBM	BELEM
650009985	Natalia Felix De Sousa	Curso de Formação de Praças - CFPBM	SANTAREM
650003646	Nayara Silva Pimentel	Curso de Formação de Praças - CFPBM	ALTAMIRA
650006409	Nicolau Marlon Da Costa Melo	Curso de Formação de Praças - CFPBM	BELEM
650004722	Núbia Karla Ramos Fernandes	Curso de Formação de Praças - CFPBM	BELEM
650010324	Odilene Silva De Oliveira	Curso de Formação de Praças - CFPBM	BELEM
650008244	Osailton Júnior Morais Costa	Curso de Formação de Praças - CFPBM	MARABA
650003630	Pamela Fernanda Lima Da Rocha	Curso de Formação de Praças - CFPBM	BELEM
650010122	Paula Carolina Oliveira Fonseca	Curso de Formação de Praças - CFPBM	BELEM
650003425	Pedro Henrique Carvalho Albuquerque Gouvêa	Curso de Formação de Praças - CFPBM	BELEM
650001654	Priscila Braga Farias Galvão	Curso de Formação de Praças - CFPBM	BELEM
650005095	Raiane Rodrigues Da Silva Costa	Curso de Formação de Praças - CFPBM	MARABA
650009947	Rangel De Azevedo Costa	Curso de Formação de Praças - CFPBM	SANTAREM
650007132	Raquel Anjos Avelino Casaes	Curso de Formação de Praças - CFPBM	MARABA
650000931	Raquel Ribeiro Conceição	Curso de Formação de Praças - CFPBM	BELEM
650008067	Raycleoson Costa Brito	Curso de Formação de Praças - CFPBM	MARABA
650009803	Renato Cardoso Silva	Curso de Formação de Praças - CFPBM	BELEM
650003495	Renato Lobato Correa	Curso de Formação de Praças - CFPBM	BELEM
650007284	Renato Pereira Fosneca	Curso de Formação de Praças - CFPBM	BELEM
650010403	Ricardo Nunes Silva	Curso de Formação de Praças - CFPBM	BELEM
650002861	Robson Pedro Cabral De Souza	Curso de Formação de Praças - CFPBM	BELEM
650009890	Ruan Carlos Monteiro Da Silva	Curso de Formação de Praças - CFPBM	BELEM
650006115	Salomão Farias Dos Santos	Curso de Formação de Praças - CFPBM	SANTAREM
650008704	Samara Dantas De Carvalho	Curso de Formação de Praças - CFPBM	BELEM
650004103	Samari Araujo Vieira Nunes	Curso de Formação de Praças - CFPBM	MARABA
650005413	Savio Dantas Rodrigues	Curso de Formação de Praças - CFPBM	BELEM
650004321	Saymon Souza Do Espirito Santo	Curso de Formação de Praças - CFPBM	BELEM
650005392	Sergivando Da Silva Oliveira	Curso de Formação de Praças - CFPBM	BELEM
650002852	Steffany Monick Philocreão Estumano	Curso de Formação de Praças - CFPBM	MARABA
650007207	Tais Conceição Da Silva	Curso de Formação de Praças - CFPBM	BELEM

Inscrição	Nome	Curso	Local de Prova
650000316	Taynã Da Silva Launé	Curso de Formação de Praças - CFPBM	BELEM
650010236	Thalys on Mateus Muniz De Sousa	Curso de Formação de Praças - CFPBM	BELEM
650007378	Thaynara Barros Da Cruz Cardoso	Curso de Formação de Praças - CFPBM	MARABA
650002630	Thiago Roberto Da Costa Goes	Curso de Formação de Praças - CFPBM	BELEM
650007833	Thomas Gabriel Moreira Dos Santos	Curso de Formação de Praças - CFPBM	SANTAREM
650009899	Tiago Silva Santos	Curso de Formação de Praças - CFPBM	MARABA
650000657	Uluanne Do Socorro Viana Da Silva	Curso de Formação de Praças - CFPBM	BELEM
650007300	Valbert Monteiro Nunes	Curso de Formação de Praças - CFPBM	BELEM
650010108	Valdair Carneiro De Souza	Curso de Formação de Praças - CFPBM	MARABA
650003343	Valdinei Silva Monteiro	Curso de Formação de Praças - CFPBM	MARABA
650009355	Valéria Miguel	Curso de Formação de Praças - CFPBM	MARABA
650007418	Vanessa Socorro	Curso de Formação de Praças - CFPBM	BELEM
650003147	Víctor Ricardo Lobato Valencia	Curso de Formação de Praças - CFPBM	BELEM
650002413	Víctor Sousa Avelino	Curso de Formação de Praças - CFPBM	SANTAREM
650010401	Vítor Augusto De Lemos Ferreira	Curso de Formação de Praças - CFPBM	BELEM
650010308	Vítor Soares Da Silva Freire	Curso de Formação de Praças - CFPBM	MARABA
650008420	Wagner Azevedo De Aguiar	Curso de Formação de Praças - CFPBM	SANTAREM
650001551	Wallace Albuquerque De Jesus	Curso de Formação de Praças - CFPBM	SANTAREM
650001494	Wanderson De Souza Chaves	Curso de Formação de Praças - CFPBM	BELEM
650001280	Wankes Clei Carneiro Freitas	Curso de Formação de Praças - CFPBM	MARABA
650009371	Wellington Figueiredo Ferreira	Curso de Formação de Praças - CFPBM	BELEM
650005574	Wellington Soares De Jesus	Curso de Formação de Praças - CFPBM	BELEM
650006761	Wellington Teixeira Pereira	Curso de Formação de Praças - CFPBM	BELEM
650001389	Wendel Correa Dos Santos	Curso de Formação de Praças - CFPBM	BELEM
650008201	Wendel Rodrigues Amaral	Curso de Formação de Praças - CFPBM	BELEM
650008976	Wilkins Oliveira De Barros	Curso de Formação de Praças - CFPBM	BELEM
650009253	Willamar Da Silva Nascimento	Curso de Formação de Praças - CFPBM	MARABA
650006137	Willian Medeiros Dos Prazeres	Curso de Formação de Praças - CFPBM	BELEM
650006352	Wingrid Cristhinnhy Medeiros Dos Prazeres	Curso de Formação de Praças - CFPBM	BELEM
650007199	Yago Camillo Pereira Assunção	Curso de Formação de Praças - CFPBM	BELEM
650010008	Yorrane Caroline Felipe Oliveira	Curso de Formação de Praças - CFPBM	BELEM
650003753	Ysmaile Neri Dos Santos	Curso de Formação de Praças - CFPBM	BELEM

3 - Das disposições finais.
3.1 – O candidato poderá interpor recurso nos termos do item 6.6 do Edital Nº 01/2015 – CBMPA/CFP COMBATENTES, DE 04 DE NOVEMBRO DE 2015, em face do indeferimento de seu pedido de isenção da taxa de inscrição. Os recursos deverão ser enviados via e-mail no endereço: atendimento@consulplan.com.
3.2 - Os candidatos que apresentaram recurso em razão da divulgação pela Consulplan, no dia 26 de novembro de 2015, do resultado preliminar dos requerimentos de isenção, terão seus pedidos recebidos e julgados pela Consulplan.
3.3 - Os candidatos cujos requerimentos de isenção do pagamento da taxa de inscrição tenham sido indeferidos, após a fase recursal, cujo resultado definitivo será divulgado no dia 4 de dezembro de 2015, poderão efetivar a sua inscrição no certame no prazo de inscrições estabelecido no Edital Nº 01/2015 – CBMPA/CFO COMBATENTES, DE 04 DE NOVEMBRO DE 2015, mediante o pagamento da respectiva taxa.

4 - O presente edital entra em vigor na data de sua publicação.

Belém/PA, 30 de novembro de 2015.

NAHUM FERNANDES DA SILVA - CEL QOBM
Comandante Geral do CBMPA

ALICE VIANA SOARES MONTEIRO
Secretária de Estado de Administração do Estado do Pará

TERMO DE HOMOLOGAÇÃO

HOMOLOGAÇÃO DE LICITAÇÃO

De acordo com o resultado do Pregão Eletrônico nº 20/2015, resolvo: 1- HOMOLOGAR o Pregão Eletrônico nº 20/2015 para a empresa: Grupo 1: FARMACÊUTICA DISTRIBUIDORA LTDA - ME CNPJ: 10.468.162/0001-02. Belém - PA, 30 de Novembro de 2015. *NAHUM FERNANDES DA SILVA - Cel QOBM Comandante Geral do CBMPA e Coordenador Estadual de Defesa Civil.*

Protocolo 905192



OUTRAS MATÉRIAS

PORTARIA Nº 00777/2015-GAB/CGPC/DIVERSOS DE 19/11/2015

CONSIDERANDO: a instauração da AAI nº 0021/14-GAB/CGPC de 05/02/14, com o escopo de apurar a conduta do servidor R.J.L.M., mat., nº 8400789, face o TD de Lorena Cardoso Dantas de Sousa, conforme portaria instauradora;
CONSIDERANDO: os termos do despacho da Sra. Coordenadora da Capital e Região Metropolitana, de 05/10/15, por meio do qual entende da necessidade de aguardar decisão judicial transitada em julgado do Proc. nº 0003936-42.2014.8.14.0401.
RESOLVE: Declarar o SOBRESTAMENTO da AAI nº 0021/14-GAB/ CGPC de 05/02/14, conforme disposto no art. 98 § 3º da Lei Complementar nº 022/94 e suas alterações e determinar o retorno dos autos para a autoridade presidente do feito.
À Divisão de Disciplina e à Diretoria de Administração, para as providências de alçada.
REGISTRE-SE, PUBLIQUE-SE E CUMPRA-SE
LIANE MARIA LIMA MARTINS
Corregedora Geral da Polícia Civil

PORTARIA Nº 00778/2015-GAB/CGPC/DIVERSOS DE 23/11/2015

CONSIDERANDO: a conclusão da AAI nº 0338/15-GAB/ CORREGEPOL de 19/08/15, que apurou a conduta do servidor R.A.S.N., mat. nº 54191333, face o teor do Despacho/CCRM/ CGPC de 19/02/15, no qual consta que o policial teria, em tese, portado-se de modo incompatível com as funções de policial, consoante o TD de Neilson dos Santos Moreira, fato ocorrido em 07/02/15, nesta capital e anexos;
CONSIDERANDO: haver configurado transgressão disciplinar por parte do servidor;
RESOLVE: Aplicar de acordo com o Artigo 90, Inciso II (primeira parte) da Lei Complementar nº. 022/94, a pena disciplinar de REPREENSÃO, ao servidor R.A.S.N., mat. nº 54191333, por infringência ao disposto no Artigo 74, Inciso VII, da Lei Complementar nº 022/94, com as alterações posteriores;
À Divisão de Disciplina e à Diretoria de Administração, para as providências de alçada.
REGISTRE-SE, PUBLIQUE-SE E CUMPRA-SE
REGINA MÁRCIA RAIOL LIMA
Coordenadora da Capital e Região Metropolitana

PORTARIA Nº 00779/2015-GAB/CGPC/DIVERSOS DE 23/11/2015

CONSIDERANDO: a conclusão da AAI nº 0281/14-GAB/ CORREGEPOL de 21/07/14, que apurou a conduta do servidor J.C.G., mat. nº 5232546, o qual teria ausentado-se do plantão sem justificativa, em tese, fato ocorrido em 19/05/14, conforme Despacho/ CCRM/ CGPC, de 16/06/14 e anexos;
CONSIDERANDO: haver configurado transgressão disciplinar por parte do servidor;
RESOLVE: aplicar de acordo com o artigo 90, inciso II (segunda parte) da Lei Complementar nº 022/94, a pena disciplinar de 02 (dois) dias de SUSPENSÃO, ao servidor J.C.G., mat. nº 5232546, por transgressão disciplinar prevista no artigo 74, inciso VI da Lei Complementar nº 022/94 e suas alterações posteriores, a qual deverá, em razão de conveniência para o serviço público, ser convertida em multa conforme prevê o artigo 79 § 1º do mesmo Diploma Legal.
À Divisão de Disciplina e à Diretoria de Administração, para as providências de alçada.
REGISTRE-SE, PUBLIQUE-SE E CUMPRA-SE
REGINA MÁRCIA RAIOL LIMA
Coordenadora da Capital e Região Metropolitana

PORTARIA Nº 00780/2015-GAB/CGPC/DIVERSOS DE 23/11/2015

CONSIDERANDO: a conclusão da AAI nº 0159/15-GAB/ CORREGEPOL de 27/03/15, que apurou a conduta do servidor P.N.S.B., mat. nº 5608040, face o teor do Despacho/COINT/ CGPC de 23/02/15, ref. ao Of. nº 34/15-SRMO, no qual consta

comunicação de abandono de plantao, em tese, sem justificativa e autorização superior, fato ocorrido em 17/01/15, na DP de Santa Cruz do Arari e demais fatos conexos;
CONSIDERANDO: haver configurado transgressão disciplinar por parte do servidor;
RESOLVE: aplicar de acordo com o artigo 90, inciso II (segunda parte) da Lei Complementar nº 022/94, a pena disciplinar de 04 (quatro) dias de SUSPENSÃO, ao servidor P.N.S.B., mat. nº 5608040, por transgressão disciplinar prevista no artigo 74, incisos VI e VII, todos da Lei Complementar nº 022/94 e suas alterações posteriores, a qual deverá em razão de conveniência para o serviço público, ser convertida em multa conforme prevê o artigo 79 § 1º do mesmo Diploma Legal.
À Divisão de Disciplina e à Diretoria de Administração, para as providências de alçada.
REGISTRE-SE, PUBLIQUE-SE E CUMPRA-SE
DOMINGOS SAVIO ALBUQUERQUE RODRIGUES
Coordenador do Interior

PORTARIA Nº 00781/2015-GAB/CGPC/DIVERSOS DE 23/11/2015

CONSIDERANDO: a conclusão da AAI nº 0035/15-GAB/ CORREGEPOL de 26/01/15, que apurou a conduta do servidor R.F.M., mat. nº 54188920, face o teor do Despacho/COINT/ CGPC de 09/01/15, referente ao Of. nº 2607/14-3ª.RISP, no qual consta que o policial, teria, em tese, realizado diligência policial sem autorização superior, fato ocorrido em 10/06/14, no município de Marapanim, conforme anexos;
CONSIDERANDO: haver configurado transgressão disciplinar por parte do servidor;
RESOLVE: aplicar de acordo com o artigo 90, inciso II (segunda parte) da Lei Complementar nº 022/94, a pena disciplinar de 06 (seis) dias de SUSPENSÃO, ao servidor R.F.M., mat. nº 54188920, por transgressão disciplinar prevista no artigo 74, inciso VII da Lei Complementar nº 022/94 e suas alterações posteriores, a qual deverá em razão de conveniência para o serviço público, ser convertida em multa conforme prevê o artigo 79 § 1º do mesmo Diploma Legal.
À Divisão de Disciplina e à Diretoria de Administração, para as providências de alçada.
REGISTRE-SE, PUBLIQUE-SE E CUMPRA-SE
DOMINGOS SAVIO ALBUQUERQUE RODRIGUES
Coordenador do Interior

PORTARIA Nº 00782/2015-GAB/CGPC/DIVERSOS DE 23/11/2015

CONSIDERANDO: a conclusão da AAI nº 0015/15-GAB/ CORREGEPOL de 12/01/15, que apurou a conduta do servidor T.O.S., mat. nº 57233570, face o teor do Despacho/COINT/CGPC de 06/11/14, referente ao Memº nº 569/14-CRSP de 28/10/14 e documentos acostados, o qual teria, em tese, deixado de concluir e remeter à justa no prazo legal diversos procedimentos policiais instaurados na SU Marabá, dos anos de 2010 à 2013, conforme anexos;
CONSIDERANDO: haver configurado transgressão disciplinar por parte do servidor;
RESOLVE: aplicar de acordo com o artigo 90, inciso II (segunda parte) da Lei Complementar nº 022/94, a pena disciplinar de 15 (quinze) dias de SUSPENSÃO, ao servidor T.O.S., mat. nº 57233570, por inobservância do dever funcional prevista no artigo 71 incisos III, e haver cometido a transgressão disciplinar prevista no art. 74 inciso XVII, todos da Lei Complementar nº 022/94 e suas alterações posteriores, a qual deverá em razão de conveniência para o serviço público, ser convertida em multa conforme prevê o artigo 79 § 1º do mesmo Diploma Legal.
À Divisão de Disciplina e à Diretoria de Administração, para as providências de alçada.
REGISTRE-SE, PUBLIQUE-SE E CUMPRA-SE
DOMINGOS SAVIO ALBUQUERQUE RODRIGUES
Coordenador do Interior

PORTARIA Nº 00785/2015-GAB/CGPC/DIVERSOS DE 25/11/2015

CONSIDERANDO: os termos da PORTARIA Nº 756/14-GAB/ CGPC/DIVERSOS de 23/07/14, que sobrestou a AAI nº 0294/13-GAB/CGPC de 14/05/13, como providência acautelatória por parte da Administração Pública e em obediência aos princípios da precaução e da segurança jurídica;
CONSIDERANDO: ter cessado o motivo gerador do sobrestamento dos referidos autos.
RESOLVE: Revogar os termos da PORTARIA Nº 756/14-GAB/ CGPC/DIVERSOS de 23/07/14, para dar prosseguimento no feito, observando o prazo legal.
À Divisão de Disciplina e à Diretoria de Administração, para as providências de alçada.
REGISTRE-SE, PUBLIQUE-SE E CUMPRA-SE
LIANE MARIA LIMA MARTINS
Corregedora Geral da Polícia Civil

PORTARIA Nº 00786/2015-GAB/CGPC/DIVERSOS DE 25/11/2015

CONSIDERANDO: os termos da PORTARIA Nº 753/14-GAB/ CGPC/DIVERSOS de 23/07/14, que sobrestou a AAI nº 0479/13-GAB/CGPC de 17/09/13, como providência acautelatória por

parte da Administração Pública e em obediência aos princípios da precaução e da segurança jurídica;
CONSIDERANDO: ter cessado o motivo gerador do sobrestamento dos referidos autos.
RESOLVE: Revogar os termos da PORTARIA Nº 753/14-GAB/ CGPC/DIVERSOS de 23/07/14, para dar prosseguimento no feito, observando o prazo legal.
À Divisão de Disciplina e à Diretoria de Administração, para as providências de alçada.
REGISTRE-SE, PUBLIQUE-SE E CUMPRA-SE
LIANE MARIA LIMA MARTINS
Corregedora Geral da Polícia Civil

PORTARIA Nº 00787/2015-GAB/CGPC/DIVERSOS DE 25/11/2015

CONSIDERANDO: os termos da PORTARIA Nº 754/15-GAB/ CGPC/DIVERSOS de 23/07/14, que sobrestou a AAI nº 0480/13-GAB/CGPC de 17/09/13, como providência acautelatória por parte da Administração Pública e em obediência aos princípios da precaução e da segurança jurídica;
CONSIDERANDO: ter cessado o motivo gerador do sobrestamento dos referidos autos.
RESOLVE: Revogar os termos da PORTARIA Nº 754/14-GAB/ CGPC/DIVERSOS de 23/07/14, para dar prosseguimento no feito, observando o prazo legal.
À Divisão de Disciplina e à Diretoria de Administração, para as providências de alçada.
REGISTRE-SE, PUBLIQUE-SE E CUMPRA-SE
LIANE MARIA LIMA MARTINS
Corregedora Geral da Polícia Civil

PORTARIA Nº 00788/2015-GAB/CGPC/DIVERSOS DE 25/11/2015

CONSIDERANDO: os termos da PORTARIA Nº 755/15-GAB/ CGPC/DIVERSOS de 23/07/14, que sobrestou a AAI nº 0034/13-GAB/CGPC de 08/01/13, como providência acautelatória por parte da Administração Pública e em obediência aos princípios da precaução e da segurança jurídica;
CONSIDERANDO: ter cessado o motivo gerador do sobrestamento dos referidos autos.
RESOLVE: Revogar os termos da PORTARIA Nº 755/14-GAB/ CGPC/DIVERSOS de 23/07/14, para dar prosseguimento no feito, observando o prazo legal.
À Divisão de Disciplina e à Diretoria de Administração, para as providências de alçada.
REGISTRE-SE, PUBLIQUE-SE E CUMPRA-SE
LIANE MARIA LIMA MARTINS
Corregedora Geral da Polícia Civil

PORTARIA Nº 00789/2015-GAB/CGPC/DIVERSOS DE 25/11/2015

CONSIDERANDO: os termos da PORTARIA Nº 757/14-GAB/ CGPC/DIVERSOS de 23/07/14, que sobrestou a AAI nº 0384/13-GAB/CGPC de 16/07/13, como providência acautelatória por parte da Administração Pública e em obediência aos princípios da precaução e da segurança jurídica;
CONSIDERANDO: ter cessado o motivo gerador do sobrestamento dos referidos autos.
RESOLVE: Revogar os termos da PORTARIA Nº 757/14-GAB/ CGPC/DIVERSOS de 23/07/14, para dar prosseguimento no feito, observando o prazo legal.
À Divisão de Disciplina e à Diretoria de Administração, para as providências de alçada.
REGISTRE-SE, PUBLIQUE-SE E CUMPRA-SE
LIANE MARIA LIMA MARTINS
Corregedora Geral da Polícia Civil

PORTARIA Nº 00791/2015-GAB/CGPC/DIVERSOS DE 25/11/2015

CONSIDERANDO: a conclusão da AAI nº 0591/13-GAB/ CORREGEPOL de 18/11/13, que apurou as circunstâncias da fuga de adolescente infrator, por ocasião de sua transferência para especializada, fato ocorrido em 12/04/13, na SU de Marituba e demais fatos conexos, conforme Despacho/CCRM/CGPC de 05/08/13 e anexos;
CONSIDERANDO: haver configurado transgressão disciplinar por parte do servidor;
RESOLVE: aplicar de acordo com o artigo 90, inciso II (segunda parte) da Lei Complementar nº 022/94, a pena disciplinar de 04 (quatro) dias de SUSPENSÃO, ao servidor J.A.M.L., mat. nº 5204950, por transgressão disciplinar prevista no artigo 74, inciso XX, da Lei Complementar nº 022/94 e suas alterações posteriores, a qual deverá, em razão de conveniência para o serviço público, ser convertida em multa conforme prevê o artigo 79 § 1º do mesmo Diploma Legal.
À Divisão de Disciplina e à Diretoria de Administração, para as providências de alçada.
REGISTRE-SE, PUBLIQUE-SE E CUMPRA-SE
REGINA MÁRCIA RAIOL LIMA
Coordenadora da Capital e Região Metropolitana

PORTARIA Nº 00792/2015-GAB/CGPC/DIVERSOS DE 27/11/2015

CONSIDERANDO: a conclusão da AAI nº 0227/14-GAB/ CORREGEPOL de 30/06/14, que apurou a conduta do servidor

U.C.T.F., matrícula nº 5704332, face o TD de Katiane Santos Alves, que acusa o policial, de ter, em tese, agido de modo incompatível com as funções de policial, fato ocorrido em 21/10/13, nesta capital e demais fatos conexos, conforme despacho/CCRM/CGPC de 06/05/14 e anexos;
CONSIDERANDO: haver configurado transgressão disciplinar por parte do servidor;
RESOLVE: aplicar de acordo com o artigo 90, inciso II (segunda parte) da Lei Complementar nº 022/94, a pena disciplinar de 05 (cinco) dias de SUSPENSÃO, ao servidor U.C.T.F., matrícula nº 5704332, por transgressão disciplinar prevista no artigo 74, inciso VII da Lei Complementar nº 022/94 e suas alterações posteriores, a qual deverá, em razão de conveniência para o serviço público, ser convertida em multa conforme prevê o artigo 79 § 1º do mesmo Diploma Legal.
À Divisão de Disciplina e à Diretoria de Administração, para as providências de alçada.
REGISTRE-SE, PUBLIQUE-SE E CUMPRE-SE
REGINA MÁRCIA RAIOL LIMA
Coordenadora da Capital e Região Metropolitana

Protocolo 905392

CENTRO DE PERÍCIAS CIENTÍFICAS
RENATO CHAVES

RATIFICAÇÃO DE INEXIGIBILIDADE DE LICITAÇÃO

INEXIGIBILIDADE Nº 005/2015

OBJETO: Contratação de Serviço de Manutenção Corretiva no Equipamento Sequenciador ABI 3130 (s/n: 19348-023), em atendimento as necessidades deste Centro de Perícias Científicas “Renato Chaves”.
EMRPESA: LIFE TECHNOLOGIES BRASIL COMÉRCIO E INDÚSTRIA DE PRODUTOS PARA BIOTECNOLOGIA LTDA (CNPJ/ MF nº 63.067.904/0002-35) estabelecida na Rua Breno Ferraz do Amaral, nº 390, Vila Firmino Pinto, São Paulo/SP, CEP 04.124-020.
VALOR: R\$ 19.691,22 (Dezenove mil seiscentos e noventa e um reais e vinte e dois centavos).
FUNDAMENTO LEGAL: Art. art. 26, da Lei 8.666/93.
AUTORIZAÇÃO: 27.11.2015
RATIFICAÇÃO: 27.11.2015
ORDENADOR DE DESPESAS: Orlando Salgado Gouvêa

Protocolo 905114

DIÁRIA

PORTARIA Nº. 606/ 2015

OBJETIVO: Realizarem diversas perícias.
Fundamento Legal : LEI:5.810/94.
SERVIDOR: Benedito Leão Gonzaga
MATRÍCULA: 5233291/2 / Perito Criminal;
SERVIDOR: Enaldo Luiz de Melo Ferreira
MATRÍCULA: 54188037/1/ Perito Criminal;
SERVIDOR: João Batista Santana Magno
MATRÍCULA: 57196669/1/ Motorista;
Origem: BELÉM - PA Destino: PORTEL - PA.
DIÁRIAS: 5,5 (Cinco e meia) PERÍODO: 28/09/2015 a 03/10/2015.
Ordenador: Dr. Orlando Salgado Gouvêa.

PORTARIA Nº. 609/ 2015

OBJETIVO: Ficar à disposição do núcleo avançado.
Fundamento Legal : LEI:5.810/94.
SERVIDOR: Luis Claudio da Rosa Costa
MATRÍCULA: 5920921/ 1/ Auxiliar Técnico de Perícias;
Origem: CASTANHAL - PA Destino: BRAGANÇA - PA.
DIÁRIA: 7,5 (Sete e meia) PERÍODO: 02/10/2015 a 09/10/2015.
Ordenador: Dr. Orlando Salgado Gouvêa.

PORTARIA Nº. 636/ 2015

OBJETIVO: Ficarem à disposição do Núcleo Avançado.
Fundamento Legal : LEI:5.810/94.
SERVIDOR: Antônio Gomes de Lima
MATRÍCULA: 55589635/1/ Motorista;
SERVIDOR: Erick Nelson Costa Feio
MATRÍCULA: 57197407/2/ Auxiliar Técnico de Perícias;
Origem: BELÉM - PA Destino: ABAETETUBA - PA.
DIÁRIAS: 10,5 (Dez e meia) PERÍODO: 20/10/2015 a 30/10/2015.
Ordenador: Dr. Orlando Salgado Gouvêa.

Protocolo 905036

DEPARTAMENTO DE
TRÂNSITO DO ESTADO DO PARÁ

PORTARIA

PORTARIA Nº 3430/2015-DG/CGP, DE 30/11/2015

O Diretor Geral do Departamento de Trânsito do Estado do Pará - DETRAN/PA, usando de suas atribuições que lhe são conferidas por Lei,
RESOLVE:
DESIGNAR o servidor ANTONIO VILLAR PANTOJA JUNIOR, Procurador Jurídico Chefe, matrícula 57190675/1, para responder pela Direção Geral deste Departamento, no período de 01 a 04/12/2015, durante a ausência do titular, cumulativamente com a função que exerce.
Os efeitos desta Portaria entrarão em vigor a partir de 01/12/2015.
NILTON JORGE BARRETO ATAYDE
Diretor Geral

Protocolo 905382

CONTRATO

EXTRATO DE CONTRATO
NÚMERO DO CONTRATO: 092/2015

MODALIDADE DE LICITAÇÃO: Convite nº 03/2015 - DETRAN/PA.
PARTES: Departamento de Trânsito do Estado do Pará - DETRAN/PA, CNPJ nº 04.822.060/0001-40 e a empresa TIMBO COMÉRCIO & EMPREENDIMENTOS LTDA, CNPJ nº 13.417.372/0001-60.
OBJETO: Executar serviços de engenharia destinados à manutenção corretiva de 03 (três) subestações abrigadas, cabine de medição e interligação do aterramento entre elas, situadas no DETRAN-sede, conforme especificações constantes do Projeto Básico/Anexo I, Planilhas Orçamentárias/Anexo II, Planilhas Quantitativas/Anexo III, Cronograma de Desembolso/ Anexo IV partes integrantes deste instrumento.
VIGÊNCIA: Início: 30/11/2015 Término: 28/02/2016
VALOR: R\$-75.240,00 (setenta e cinco mil e duzentos e quarenta reais)
DOTAÇÃO ORÇAMENTÁRIA:66.201 - Departamento de Trânsito do Estado do Pará; 06 - Segurança Pública; 125 - Normatização e Fiscalização; 1341 - Segurança no Trânsito; 7405 - Reforma de Circunscrições Regionais de Trânsito - CIRETRAN; 4339039 - Outros Serviços de Terceiros - Pessoa Jurídica; 449039 - Outros Serviços de Terceiros - Pessoa Jurídica; Fonte de Recursos: 0261 - Recursos Próprios; 0661 - Recursos Próprios - Superávit.
FORO: Belém
DATA DE ASSINATURA: 30/11/2015
ORDENADOR RESPONSÁVEL: NILTON JORGE BARRETO ATAYDE
NILTON JORGE BARRETO ATAYDE
Diretor Geral - DETRAN/PA

Protocolo 905159

TERMO ADITIVO A CONTRATO

EXTRATO DE TERMO ADITIVO AO CONTRATO
NÚMERO DO TERMO: 1º

NÚMERO DO CONTRATO: 089/2013
MODALIDADE DE LICITAÇÃO: Dispensa de Licitação conforme disposto no art. 24, inciso X (locação de imóvel para fins precípuos da administração) da Lei Federal nº 8666/93 com as alterações da Lei nº 9648/98.
PARTES: DEPARTAMENTO DE TRÂNSITO DO ESTADO DO PARÁ, - DETRAN/PA, CNPJ nº 04.822.060/0001-40 e a empresa Aguiar Dias Holding Ltda., CNPJ Nº 22.947.144/0001-92.
OBJETO DO CONTRATO: Locação não residencial referente ao imóvel urbano localizado na Rua Antonio Barreto, nº 165 em Belém/PA destinado ao funcionamento do Posto Avançado de atendimento aos condutores de veículos automotores.
VALOR DO CONTRATO ORIGINÁRIO: R\$-1.620.000,00 (um milhão, seiscentos e vinte mil reais).
OBJETO E JUSTIFICATIVA DO ADITAMENTO: 1.1. O presente instrumento tem como objeto a alteração da qualificação dos locadores Sr. FRANCISCO DE ASSIS AGUIAR DIAS, brasileiro, casado, empresário, portador do RG nº 2.582.537 SSP/PA e do CPF nº 047.645.792-00 e Sra. MARIA DE NAZARÉ CONTE LEITE DIAS, brasileira, casada, empresária, portadora do RG nº 3.899.937 PC/PA e do CPF nº 056.742.982-20 para a empresa AGUIAR DIAS HOLDING LTDA, estabelecida na Avenida José Bonifácio, nº 253, bairro Fátima, Belém/PA, CEP 66.090-363, inscrita no CNPJ nº 22.947.144/0001-92, representada por seus procuradores, Sr. FRANCISCO DE ASSIS AGUIAR DIAS e Sr. ÂNGELO RICARDO LEITE DIAS acima qualificados.

1.2. Esta alteração é decorrente da celebração do Contrato de Constituição da Sociedade Empresarial Aguiar Dias Holding Ltda, registrada na Junta Comercial do Estado do Pará sob nº 15201413836 em 29/07/2015, a qual teve seu Capital Social integralizado pelos sócios parte em moeda corrente e parte mediante incorporação de bens imóveis, entre os quais o imóvel localizado na Rua Antonio Barreto, nº 165, bairro Umarizal, Belém/PA, onde funciona o Posto Avançado do DETRAN/PA, integralizado pelos sócios Ângelo Ricardo Leite Dias, Priscila Leite Dias e Daniel Leite Dias, em 1/3 para cada sócio.
PRAZO DE VIGÊNCIA: Início: 01/12/2015 Término: 24/11/2016
FORO: Belém
DATA DE ASSINATURA: 30/11/2015
ORDENADOR RESPONSÁVEL: NILTON JORGE BARRETO ATAYDE
NILTON JORGE BARRETO ATAYDE
Diretor Geral - DETRAN/PA

Protocolo 905121

AVISO DE LICITAÇÃO

AVISO
PREGÃO ELETRÔNICO Nº 39/2015

O Departamento de Trânsito do Estado do Pará, através de sua Pregoeira, nomeada pela Portaria nº1761/2015-DG/GCP, torna público a abertura do processo licitatório PREGÃO ELETRÔNICO Nº39/2015, do tipo “MENOR PREÇO GLOBAL”, cujo objeto é a Contratação de empresa especializada no fornecimento de Buffet, compreendendo alimentação e bebidas, para atender a evento de natureza institucional alusivo ao 43º Aniversário do Departamento de Trânsito do Estado do Pará, conforme condições, quantidades e exigências estabelecidas no Edital e Anexo I - Termo de Referência. A abertura realizar-se-á no dia 11 de dezembro de 2015, às 10:00 (dez) horas (horário de Brasília), no sítio www.comprasnet.gov.br UASG 925447. O Edital encontra-se disponível na internet nos endereços eletrônicos www.comprasgovernamentais.gov.br e www.compraspara.pa.gov.br contatos pelo telefone (91) 3214-6331 ou correio eletrônico cpldetranpa@yahoo.com.br, no horário de 08:00 às 14:00 hs.
Belém, 30 de novembro de 2015.
Shirley do Socorro Braga Corrêa
Presidente da CPL
Visto:
Nilton Jorge Barreto Atayde
Diretor Geral
DOE 32.832

Protocolo 905393

OUTRAS MATÉRIAS

ATA DA 6ª REUNIÃO ORDINÁRIA DO CETRAN/PA - 2015

Data: 03NOV15 (terça-feira)
Horário: 15:00 h
Local: Plenário da SEGUP
QUORUM PRESENTE:
01-Jeannot Jansen da Silva Filho, Presidente do CETRAN
02-Nilton Jorge Barreto Atayde, Conselheiro Titular representante do DETRAN-PA
03-Nilma Maria Lima Nascimento, Conselheira Suplente representante do DETRAN-PA
04-MAJ PM Erick Alexandre Martins Miranda, Conselheiro Suplente representante da PM
05-Liane Maria Lima Martins, Conselheira Titular representante da Polícia Civil
06-Nilo Sérgio Franco Fiock dos Santos, Conselheiro Suplente representante do SETRAN
07-Liliani Santana dos Santos- Conselheira Titular representante do município de Ananindeua
08-Walber Palheta de Mattos, Conselheiro Titular representante do município de Santarém
09-Cilene Moreira Sabino de Oliveira- Conselheira Suplente do SINDICARPA
10-Edvaldo Brito Moraes, Conselheiro Suplente representante do SINTRITUR
11-Maria Anita Pinheiro Rocha, Conselheira Titular representante do SINTRACARPA
12-Mario Martins Junior, Conselheiro Titular representante do SEST/SENAT
13-Franklin Jorge Silva dos Santos, Conselheiro Titular representante da Polícia Rodoviária Federal
Às 15:00 horas, sendo constatado o “quorum” regimental de Conselheiros presentes no Plenário, o Dr. Jeannot Jansen da Silva Filho, Presidente do CETRAN deu por iniciada a sessão, cumprimentando e dando as boas vindas aos conselheiros(as) e após declarou aberta nesta data os trabalhos do Conselho Estadual de Trânsito passando em seguida ao primeiro item da reunião.

I- PARTE - ATA DA 5ª REUNIÃO ORDINÁRIA DE 2015 ocorrida em 20/10/15

O Presidente do CETRAN, colocou em discussão a referenciada Ata, e não havendo outros questionamentos, submeteu-a a julgamento, sendo aprovada por unanimidade dos membros do Colegiado presentes no Plenário.

II-DISTRIBUIÇÃO DE PROCESSOS:

- 1) Nº 001/15- tendo como Relator - Nilo Sérgio Franco Fiock dos Santos, Conselheiro Suplente representante do SETRAN;
- 2) Nº 250/15- tendo como Relator - Nilo Sérgio Franco Fiock dos Santos, Conselheiro Suplente representante do SETRAN;
- 3) Nº 251/15- tendo como Relator - Nilo Sérgio Franco Fiock dos Santos, Conselheiro Suplente representante do SETRAN;
- 4) Nº 252/15- tendo como Relator - Nilo Sérgio Franco Fiock dos Santos, Conselheiro Suplente representante do SETRAN;
- 5) Nº 253/15- tendo como Relator - Nilo Sérgio Franco Fiock dos Santos, Conselheiro Suplente representante do SETRAN;
- 6) Nº 254/15- tendo como Relator - Nilo Sérgio Franco Fiock dos Santos, Conselheiro Suplente representante do SETRAN;
- 7) Nº 255/15- tendo como Relator - Nilo Sérgio Franco Fiock dos Santos, Conselheiro Suplente representante do SETRAN;
- 8) Nº 256/15- tendo como Relator - Nilo Sérgio Franco Fiock dos Santos, Conselheiro Suplente representante do SETRAN;
- 9) Nº 257/15- tendo como Relator - Nilo Sérgio Franco Fiock dos Santos, Conselheiro Suplente representante do SETRAN;
- 10) Nº 258/15- tendo como Relator - Nilo Sérgio Franco Fiock dos Santos, Conselheiro Suplente representante do SETRAN;
- 11) Nº 259/15- tendo como Relator - Nilo Sérgio Franco Fiock dos Santos, Conselheiro Suplente representante do SETRAN;
- 12) Nº 260/15- tendo como Relator - Nilo Sérgio Franco Fiock dos Santos, Conselheiro Suplente representante do SETRAN;
- 13) Nº 270/15- tendo como Relator - Nilo Sérgio Franco Fiock dos Santos, Conselheiro Suplente representante do SETRAN;
- 14) Nº 271/15- tendo como Relator - Nilo Sérgio Franco Fiock dos Santos, Conselheiro Suplente representante do SETRAN;
- 15) Nº 272/15- tendo como Relator - Nilo Sérgio Franco Fiock dos Santos, Conselheiro Suplente representante do SETRAN;
- 16) Nº 273/15- tendo como Relator - Nilo Sérgio Franco Fiock dos Santos, Conselheiro Suplente representante do SETRAN;
- 17) Nº 274/15- tendo como Relator - Nilo Sérgio Franco Fiock dos Santos, Conselheiro Suplente representante do SETRAN;
- 18) Nº 275/15- tendo como Relator - Nilo Sérgio Franco Fiock dos Santos, Conselheiro Suplente representante do SETRAN;
- 19) Nº 276/15- tendo como Relator - Nilo Sérgio Franco Fiock dos Santos, Conselheiro Suplente representante do SETRAN;
- 20) Nº 277/15- tendo como Relator - Nilo Sérgio Franco Fiock dos Santos, Conselheiro Suplente representante do SETRAN.

III-RELATOS DE PROCESSOS:

N.º 027/14 (Protocolo de nº 2011/199843)-Recurso em 2ª Instância tendo por Recorrente DETRAN/PA; interessado JOSÉ AUGUSTO FURTADO REAL e Relator Mario Martins Junior, Conselheiro Titular representante do SEST/SENAT, sendo decidido por UNANIMIDADE de votos pelo PROVIMENTO do pleito devendo a penalidade ser MANTIDA 2) N.º 033/14 (Protocolo de nº 2011/199845)-Recurso em 2ª Instância tendo por Recorrente DETRAN/PA; interessado JOSÉ AUGUSTO FURTADO REAL e Relator Mario Martins Junior, Conselheiro Titular representante do SEST/SENAT, sendo decidido por UNANIMIDADE de votos pelo PROVIMENTO do pleito devendo a penalidade ser MANTIDA. 3) N.º 034/14 (Protocolo de nº 2011/179062)-Recurso em 2ª Instância tendo por Recorrente DETRAN/PA; interessado THIAGO BARBOSA PINHEIRO e Relator Mario Martins Junior, Conselheiro Titular representante do SEST/SENAT, sendo decidido por UNANIMIDADE de votos pelo PROVIMENTO do pleito devendo a penalidade ser MANTIDA 4) N.º 035/14-Recurso em 2ª Instância tendo por Recorrente JOSÉ ALBERTO FERREIRA SEABRA e Relator Mario Martins Junior, Conselheiro Titular representante do SEST/SENAT, sendo decidido por UNANIMIDADE de votos pelo NÃO PROVIMENTO do pleito devendo a penalidade ser MANTIDA. 5) N.º 036/14-Recurso em 2ª Instância tendo por Recorrente JORGE LUIZ SANTA BRÍGIDA MARTINS e Relator Mario Martins Junior, Conselheiro Titular representante do SEST/SENAT, sendo decidido por UNANIMIDADE de votos pelo NÃO PROVIMENTO do pleito devendo a penalidade ser MANTIDA. 6) N.º 043/14-Recurso em 2ª Instância tendo por Recorrente MESSIAS SILVA DE ALMEIDA e Relator Edvaldo Brito Moraes, Conselheiro Suplente representante do SINTRITUR, sendo decidido por UNANIMIDADE de votos pelo NÃO PROVIMENTO do pleito devendo a penalidade ser MANTIDA. 7) N.º 044/14-Recurso em 2ª Instância tendo por Recorrente RASHID ELAHI KHAN e Relator Edvaldo Brito Moraes, Conselheiro Suplente representante do SINTRITUR, sendo decidido por UNANIMIDADE de votos pelo NÃO PROVIMENTO do pleito devendo a penalidade ser MANTIDA. 8) N.º 045/14-Recurso em 2ª Instância tendo por Recorrente RASHID ELAHI KHAN e

Relator Edvaldo Brito Moraes, Conselheiro Suplente representante do SINTRITUR, sendo decidido por UNANIMIDADE de votos pelo NÃO PROVIMENTO do pleito devendo a penalidade ser MANTIDA. 9) N.º 46/14(Protocolo de nº 2011/268570)-Recurso em 2ª Instância tendo por Recorrente DETRAN/PA; interessado WALDINEY DO NASCIMENTO ALVES e Relator Edvaldo Brito Moraes, Conselheiro Suplente representante do SINTRITUR, sendo decidido por UNANIMIDADE de votos pelo PROVIMENTO do pleito devendo a penalidade ser MANTIDA. 10) N.º 057/14-Recurso em 2ª Instância tendo por Recorrente RAIMUNDO TAVARES DA SILVA e Relatora Laura Maria Maranhão Pontes, Conselheira Suplente representante do município de Ananindeua - relato lido por Lilian Santana dos Santos, Conselheira Titular representante do município de Ananindeua, sendo decidido por UNANIMIDADE de votos pelo NÃO PROVIMENTO do pleito devendo a penalidade ser MANTIDA. 11) N.º 080/14-Recurso em 2ª Instância tendo por Recorrente ABIDIEL MOREIRA MARTINS e Relator Edvaldo Brito Moraes, Conselheiro Suplente representante do SINTRITUR, sendo decidido por UNANIMIDADE de votos pelo NÃO PROVIMENTO do pleito devendo a penalidade ser MANTIDA. 12) N.º 081/14-Recurso em 2ª Instância tendo por Recorrente ABIDIEL MOREIRA MARTINS e Relator Edvaldo Brito Moraes, Conselheiro Suplente representante do SINTRITUR, sendo decidido por UNANIMIDADE de votos pelo NÃO PROVIMENTO do pleito devendo a penalidade ser MANTIDA. 13) N.º 085/14-Recurso em 2ª Instância tendo por Recorrente ARLSON MIGUEL B. DA COSTA / JÉSSICA DE CÁSSIA SOEIRO SILVA e Relator Mario Martins Junior, Conselheiro Titular representante do SEST/SENAT, sendo decidido por UNANIMIDADE de votos pelo NÃO PROVIMENTO do pleito devendo a penalidade ser MANTIDA. 14) N.º 086/14-Recurso em 2ª Instância tendo por Recorrente FLAVIO HENRIQUE BRAGA NOGUEIRA e Relator Mario Martins Junior, Conselheiro Titular representante do SEST/SENAT, sendo decidido por UNANIMIDADE de votos pelo NÃO PROVIMENTO do pleito devendo a penalidade ser MANTIDA. 15) N.º 087/14-Recurso em 2ª Instância tendo por Recorrente CARLOS ROBERTO VILHENA MONTEIRO JUNIOR e Relator Mario Martins Junior, Conselheiro Titular representante do SEST/SENAT, sendo decidido por UNANIMIDADE de votos pelo NÃO PROVIMENTO do pleito devendo a penalidade ser MANTIDA. 16) N.º 151/14-Recurso em 2ª Instância tendo por Recorrente ERASMO REGO DA SILVA e Relator Franklin Jorge Silva dos Santos, Conselheiro Titular representante da Polícia Rodoviária Federal, sendo decidido por UNANIMIDADE de votos pelo PROVIMENTO do pleito devendo a penalidade ser CANCELADA e seu valor devolvido caso tenha sido paga conforme art. 286, § 2º do CTB. 17) N.º 202/14-Recurso em 2ª Instância tendo por Recorrente ADAILTON DOS SANTOS LOBATO e Relator Franklin Jorge Silva dos Santos, Conselheiro Titular representante da Polícia Rodoviária Federal, sendo decidido por MAIORIA de votos pelo PROVIMENTO do pleito devendo a penalidade ser CANCELADA e seu valor devolvido caso tenha sido paga conforme art. 286, § 2º do CTB. 18) N.º 203/14-Recurso em 2ª Instância tendo por Recorrente ADAILTON DOS SANTOS LOBATO e Relator Franklin Jorge Silva dos Santos, Conselheiro Titular representante da Polícia Rodoviária Federal, sendo decidido por MAIORIA de votos pelo PROVIMENTO do pleito devendo a penalidade ser CANCELADA e seu valor devolvido caso tenha sido paga conforme art. 286, § 2º do CTB. 19) N.º 204/14-Recurso em 2ª Instância tendo por Recorrente ADAILTON DOS SANTOS LOBATO e Relator Franklin Jorge Silva dos Santos, Conselheiro Titular representante da Polícia Rodoviária Federal, sendo decidido por MAIORIA de votos pelo PROVIMENTO do pleito devendo a penalidade ser CANCELADA e seu valor devolvido caso tenha sido paga conforme art. 286, § 2º do CTB. 20) N.º 205/14-Recurso em 2ª Instância tendo por Recorrente ADAILTON DOS SANTOS LOBATO e Relator Franklin Jorge Silva dos Santos, Conselheiro Titular representante da Polícia Rodoviária Federal, sendo decidido por MAIORIA de votos pelo PROVIMENTO do pleito devendo a penalidade ser CANCELADA e seu valor devolvido caso tenha sido paga conforme art. 286, § 2º do CTB. 21) N.º 206/14-Recurso em 2ª Instância tendo por Recorrente ADAILTON DOS SANTOS LOBATO e Relator Franklin Jorge Silva dos Santos, Conselheiro Titular representante da Polícia Rodoviária Federal, sendo decidido por MAIORIA de votos pelo PROVIMENTO do pleito devendo a penalidade ser CANCELADA e seu valor devolvido caso tenha sido paga conforme art. 286, § 2º do CTB. 22) N.º 005/15-Recurso em 2ª Instância tendo por Recorrente VALDILENO RODRIGUES ALVES e Relatora Laura Maria Maranhão Pontes, Conselheira Suplente representante do município de Ananindeua - relato lido por Lilian Santana dos Santos, Conselheira Titular representante do município de Ananindeua, sendo decidido por UNANIMIDADE de votos pelo NÃO

PROVIMENTO do pleito devendo a penalidade ser MANTIDA. 23) N.º 013/15-Recurso em 2ª Instância tendo por Recorrente HERLY MOREIRA DA COSTA e Relatora Laura Maria Maranhão Pontes, Conselheira Suplente representante do município de Ananindeua - relato lido por Lilian Santana dos Santos, Conselheira Titular representante do município de Ananindeua, sendo decidido por UNANIMIDADE de votos pelo NÃO PROVIMENTO do pleito devendo a penalidade ser MANTIDA. 24) N.º 062/15-Recurso em 2ª Instância tendo por Recorrente SONIA CRISTINA FEITOSA MALCHER e Relatora Liane Maria Lima Martins, Conselheira Titular representante da Polícia Civil, sendo decidido por UNANIMIDADE de votos pelo NÃO PROVIMENTO do pleito devendo a penalidade ser MANTIDA. 25) N.º 063/15-Recurso em 2ª Instância tendo por Recorrente SONIA CRISTINA FEITOSA MALCHER e Relatora Liane Maria Lima Martins, Conselheira Titular representante da Polícia Civil, sendo decidido por UNANIMIDADE de votos pelo NÃO PROVIMENTO do pleito devendo a penalidade ser MANTIDA.26) N.º 069/15-Recurso em 2ª Instância tendo por Recorrente STOESSEL FARAH SADALLA NETO e Relatora Liane Maria Lima Martins, Conselheira Titular representante da Polícia Civil, sendo decidido por UNANIMIDADE de votos pelo NÃO PROVIMENTO do pleito devendo a penalidade ser MANTIDA. 27) N.º 205/15-Recurso em 2ª Instância tendo por Recorrente CLEBER PINHEIRO DA SILVA e Relatora Lilian Santana dos Santos- Conselheira Titular representante do município de Ananindeua, sendo decidido por UNANIMIDADE de votos pelo NÃO PROVIMENTO do pleito devendo a penalidade ser MANTIDA.

Como nada mais havendo a tratar, foram encerrados os trabalhos pelo Presidente e determinada a lavratura da presente Ata que, depois de aprovada, será assinada pelo Presidente.

JEANNOT JANSEN DA SILVA FILHO

Presidente do CETRAN

Protocolo 905008



LICENÇA PRÊMIO
PORTARIA Nº 508 DE 25 DE NOVEMBRO DE 2015
Servidora: Maria de Fátima Vellozo Dias;
Matricula: 32182/1;
Cargo: Biblioteconomista;
Dias de Licença: 30 (trinta) dias;
Período de gozo: 18.01 a 16.02.2016;
Período Aquisitivo: 01.02.1998 a 31.01.2001.
PORTARIA Nº 507 DE 25 DE NOVEMBRO DE 2015
Servidora: Ana Adélia de Souza Moreira;
Matricula: 715867/1;
Cargo: Técnico em Gestão Pública;
Dias de Licença: 30 (trinta) dias;
Período de gozo: 18.01 a 16.02.2016;
Período Aquisitivo: 01.03.2010 a 28.02.2013.
PORTARIA Nº 505 DE 25 DE NOVEMBRO DE 2015
Servidora: Sandra Regina Alves Teixeira;
Matricula: 5821614/3;
Cargo: Técnico em Gestão Cultural - Historiador;
Dias de Licença: 30 (trinta) dias;
Período de gozo: 04.12.2015 a 02.01.2016;
Período Aquisitivo: 31.10.2009 a 30.10.2012.
PORTARIA Nº 506 DE 25 DE NOVEMBRO DE 2015
Servidor: Giselar de Oliveira Júnior;
Matricula: 31615/1;
Cargo: Técnico em Gestão Pública;
Dias de Licença: 30 (trinta) dias;
Período de gozo: 02 a 31.01.2016;
Período Aquisitivo: 17.11.2001 a 16.11.2004.

Protocolo 905171

ALTERAÇÃO DE FÉRIAS
TRANSFERIR USUFRUTO DE FÉRIAS
PORTARIA Nº 512 DE 26 DE NOVEMBRO DE 2015
Servidora: Rita do Socorro Barbosa da Silva;
Matricula: 5117062/1;
Cargo: Assistente Administrativo;
Período Anterior: 21.12.2015 a 19.01.2016;
Período Atual: a ser definido posteriormente;
Período Aquisitivo: 20.12.2014 a 19.12.2015

Protocolo 905173

FUNDAÇÃO CULTURAL DO PARÁ

INEXIGIBILIDADE DE LICITAÇÃO

ERRATA DE PUBLICAÇÃO

Inexigibilidade nº 234/2015
Processo: 2015/452942
Publicada no diário oficial nº 32999
Onde se lê: dia 24/10/20015
Leia-se: dias 24 e 31/10/2015
Ordenador: Dina Maria César de Oliveira

Protocolo 905119

FUNDAÇÃO CARLOS GOMES

ERRATA

ERRATA DO TERMO ADITO Nº 001/2015 ao CONTRATO Nº 073/2014
Publicada no DOE de nº 32.888 de 19/05/2015
Número de Publicação: 829499
Onde se Lê: R\$ 53.380,00
Leia- se: R\$ 53.350,00
Ordenador: Paulo José Campos de Melo - Superintendente FCG

Protocolo 905203

SECRETARIA DE ESTADO
DE COMUNICAÇÃO

AVISO DE LICITAÇÃO

Modalidade: Pregão Eletrônico
Número: 03/2015
Objeto: CONTRATAÇÃO DE SERVIÇO DE LOCAÇÃO DE IMPRESSORAS MULTIFUNCIONAIS.
Entrega do Edital: www.comprasnet.gov.br, www.compraspara.pa.gov.br e Coordenação de Licitações, Contratos e Convênios - SECOM
Endereço: Av. Dr. Freitas, 2531
Marco/Belém/Pará.
Responsável pelo Certame: CLEIDE ANA CARDOSO LOPES
Data de Abertura: 14/12/2015
Hora da Abertura: 09:30
Orçamento:
Programa de Trabalho Natureza Despesa Fonte Rec
24.122.1297.4534 33.90.39 0101
24.131.1364.6803 33.90.39 0101
24.131.1364.6804 33.90.39 0101
Ordenador: Daniel Nardin Tavares

Protocolo 905259

SUPRIMENTO DE FUNDO

PORTARIA Nº 373 DE 24 DE NOVEMBRO DE 2015

O Secretário de Estado de Comunicação, usando de suas atribuições legais, e conforme Proc. nº 2015/517083 /SECOM.
RESOLVE:
I - Conceder ao servidor Sidney Ricardo de Oliveira, mat. nº5903849, cargo de Assessor de Imprensa II, o suprimento de fundos no valor de R\$ - 100,00 (cem reais), para suprir as necessidades desta SECOM.

PROGRAMA DE TRABALHO	ELEMENTO DE DESPESA	FONTE DO RECURSO	VALOR
24722136468040000	33.90.33 (Locomoção)	0101000000	R\$ 100,00

II - O período de aplicação é de 30 (trinta) dias a partir da data de emissão da OB, e a prestação de contas tem que ser feita até 15 (quinze) dias do término da aplicação.
Dê-se ciência, registre-se, publique-se e cumpra-se.
Daniel Nardin Tavares
Secretário de Estado de Comunicação

Protocolo 905081

FUNDAÇÃO PARAENSE DE
RADIODIFUSÃO

PORTARIA

PORTARIA Nº 601/2015 DE 26 DE NOVEMBRO DE 2015.

A Presidente da Fundação Paraense de Radiodifusão - FUNTELPA, no uso das atribuições que lhe foram conferidas pelo Decreto Governamental de 11 de Janeiro de 2011, e de acordo com a Lei nº. 7.215 de 03 novembro de 2008;
CONSIDERANDO os termos da Comunicação Interna nº 065/2015 de 25/11/2015, da Gerência de Recursos de Materiais.
R E S O L V E:
Designar os servidores abaixo; para constituírem a Comissão para procederem o Inventário de Bens de Consumo existente do Almoxarifado desta Fundação exercício 2015.
1 - BENEDITA CÉLIA DA SILVEIRA, ocupante do cargo em Comissão de Gerente, Matrícula nº 57226200/2.
2 - ROSA MARIA SOUZA DE ALMEIDA, ocupante do cargo de Auxiliar Administrativo, Matrícula nº 5168740/1.
3- DANILO SILVA COSTA, ocupante do cargo Auxiliar Administrativo, Matrícula nº 5899971/1.
DÊ-SE CIÊNCIA, PUBLIQUE-SE E CUMpra-SE
ADELAIDE OLIVEIRA DE LIMA PONTES
Presidente da FUNTELPA

Protocolo 905072

PORTARIA Nº 602/2015 DE 26 DE NOVEMBRO DE 2015.

A Presidente da Fundação Paraense de Radiodifusão - FUNTELPA, no uso das atribuições que lhe foram conferidas pelo Decreto Governamental de 11 de Janeiro de 2011, e de acordo com a Lei nº. 7.215 de 03 novembro de 2008;
CONSIDERANDO os termos da Comunicação Interna nº 066/2015 de 25/11/2015, da Gerência de Recursos de Materiais.
R E S O L V E:
Designar os servidores abaixo; para constituírem a Comissão para procederem o Inventário de Bens Permanentes do Almoxarifado desta Fundação exercício 2015.
1 - ANTONIO JORGE DA SILVA, ocupante do cargo de Auxiliar Administrativo, Matrícula nº 7003951/1.
2 - BENEDITA CÉLIA DA SILVEIRA, ocupante do cargo em Comissão de Gerente, Matrícula nº 57226200/2.
3 - SILVANA ROLLES BEZERRA, ocupante do cargo de Bibliotecária, Matrícula nº 7003803/1.
DÊ-SE CIÊNCIA, PUBLIQUE-SE E CUMpra-SE
ADELAIDE OLIVEIRA DE LIMA PONTES
Presidente da FUNTELPA

Protocolo 905078

ADMISSÃO DE SERVIDOR

EXTRATO DE CONTRATO ADMINISTRATIVO DE SERVIDOR

TEMPORÁRIO entre as partes:
Órgão: FUNDAÇÃO PARAENSE DE RADIODIFUSÃO-FUNTELPA; e
Nome: Humberto Carlos Gonçalves Silva;
CARGO: Arquivista de Tapes;
Vigência: 01.12.2015 a 30.11.2016.
Processo nº: 2015/279745
ORDENADOR DE DESPESAS:
Adelaide Oliveira de Lima Pontes

Protocolo 905375

SUPRIMENTO DE FUNDO

PORTARIA Nº 600/2015 DE 25 DE NOVEMBRO DE 2015.

A Presidente da Fundação Paraense de Radiodifusão - FUNTELPA, no uso das atribuições que lhe foram conferidas pelo Decreto Governamental de 11 de Janeiro de 2011 e de acordo com a Lei nº. 7.215 de 03 de novembro de 2008;
CONSIDERANDO os termos da solicitação de Suprimento de Fundos da Diretoria de Marketing, constante no Processo nº 515231/2015, de 23/11/2015.
R E S O L V E:
1 - Conceder Suprimento de Fundos a servidora; JOYCE MURYEL DA CRUZ MARTINS OKAMOTO, ocupante do cargo em comissão de Coordenador de Núcleo, matrícula nº 5776759-6 e C.P.F.: 586.713.402-44, no valor de R\$ 300,00 (Trezentos reais) obedecendo a seguinte classificação orçamentária:
Programa de Trabalho: 654534
Natureza de Despesa: 339039

Fonte: 0261

2 - Determinar o prazo máximo de 60 (sessenta) dias, a contar da data de emissão da Ordem Bancária, para aplicação dos recursos e 10 (dez) dias para prestação de contas do referido suprimento.
REGISTRE-SE, PUBLIQUE-SE E CUMpra-SE.
ADELAIDE OLIVEIRA DE LIMA PONTES
Presidente da FUNTELPA

Protocolo 905044

DIÁRIA

PORTARIA Nº 603/2015 DE 27 DE NOVEMBRO DE 2015

A Presidente da Fundação Paraense de Radiodifusão - FUNTELPA, no uso das atribuições que lhe foram conferidas pelo Decreto Governamental de 11 de Janeiro de 2011 e de acordo com a Lei nº. 7.215 de 03 de novembro de 2008;
CONSIDERANDO os termos da solicitação de diárias, da Coordenadoria de Jornalismo da Rádio, constante no Processo nº 518046/2015 de 24/11/2015.
RESOLVE:
CONCEDER ½ (meia) diária ao servidor; RAPHAEL CASTRO DA CONCEIÇÃO, ocupante do cargo em Repórter Provisionado, Matrícula funcional nº 5916422/3 e C.P.F. 020.404.102-36, para custear despesas com viagem a cidade de Bragança no período de 28/11/2015, com o objetivo de realizar produção jornalística.
REGISTRE-SE, PUBLIQUE-SE E CUMpra-SE.
ADELAIDE OLIVEIRA DE LIMA PONTES
Presidente da FUNTELPA

Protocolo 905054

PORTARIA Nº 604/2015 DE 27 DE NOVEMBRO DE 2015

A Presidente da Fundação Paraense de Radiodifusão - FUNTELPA, no uso das atribuições que lhe foram conferidas pelo Decreto Governamental de 11 de Janeiro de 2011 e de acordo com a Lei nº. 7.215 de 03 de novembro de 2008;
CONSIDERANDO os termos da solicitação de diárias, da Coordenadoria de Jornalismo da Rádio, constante no Processo nº 518065/2015 de 24/11/2015.
RESOLVE:
CONCEDER 1 e ½ (uma e meia) diárias, ao servidor; JORGE LUIZ VIDAL, ocupante do cargo em Comissão de Assistente II, matrícula funcional 80845188/2 e C.P.F.: 223.677.482-68, para custear despesas com viagem a localidade de Marudá, no período de 28 a 29/11/2015, com o objetivo de fazer produção jornalística.
REGISTRE-SE, PUBLIQUE-SE E CUMpra-SE.
ADELAIDE OLIVEIRA DE LIMA PONTES
Presidente da FUNTELPA

Protocolo 905058

SECRETARIA DE
ESTADO DE EDUCAÇÃO

LICENÇA PARA TRATAMENTO DE SAÚDE

PRORROGACAO DE LICENCA SAUDE

NOME: KATIA SILENE PASSOS PINHO
CONCESSAO: 90 DIAS
PERÍODO: 01/11/15 A 29/01/16
MATRIC: 57209980/1 CARGO: ESPEC EDUC
LOT: EE TESSALONICA /IRITUIA
LAUDO MEDICO N 173438A/1
NOME: JULIANA CARDOSO SALDANHA
CONCESSAO: 31 DIAS
PERÍODO: 31/10/15 A 30/11/15
MATRIC: 57190481/1 CARGO: PROF
LOT: EE ORLANDO BITAR / BELEM
LAUDO MEDICO N 173728A/1
NOME: ISMENIA SEBASTIANA DIAS SANTOS
CONCESSAO: 60 DIAS
PERÍODO: 19/10/15 A 17/12/15
MATRIC: 398730/1 CARGO: PROF
LOT: EE SAO GERALDO /ANANINDEUA
LAUDO MEDICO N 173557A/1
NOME: SURAMA ABDON GUEDES CRUZ
CONCESSAO: 46 DIAS
PERÍODO: 16/10/15 A 30/11/15
MATRIC: 54192278/2 CARGO: PROF

LOT: EE. BATISTA DA SILVA/ SOURE
LAUDO MEDICO N 173493A/1
NOME: ROSANA SILVA DA SILVA
CONCESSAO: 60 DIAS
PERÍODO: 25/10/15 A 23/12/15
MATRIC: 5900199/1 CARGO: ESPEC EDUC
LOT:EE ALOISIO C. CHAVES /CONCORDIA DO PARA
LAUDO MEDICO N 173732A/1
NOME: TELMA REGINA DA SILVA MACEDO
CONCESSAO: 50 DIAS
PERÍODO: 27/01/13 A 17/03/13
MATRIC: 57209590/1 CARGO: MERENDEIRA
LOT: EE UMARIZAL /CACHOEIRA DO ARARI
LAUDO MEDICO N 135876A/1
NOME: VARLEY VASCONCELOS PINTO
CONCESSAO: 76 DIAS
PERÍODO: 05/09/15 A 16/11/15
MATRIC: 57213086/1 CARGO: AUX. OPERAC.
LOT: EE STA. LUZIA MARILAC / BELEM
LAUDO MEDICO N 173866A/1
NOME: JOY ANDERSON DOS ANJOS SANTOS
CONCESSAO:60 DIAS
PERÍODO: 23/10/15 A 21/12/15
MATRIC: 57202363/1 CARGO: PROF
LOT: EE DOM PEDRO I / BELEM
LAUDO MEDICO N 173579A/1
NOME: SCHEILLA DE CASTRO ABBUD VIEIRA
CONCESSAO: 30 DIAS
PERÍODO: 10/10/15 A 08/11/15
MATRIC: 5554845/2 CARGO: PROF.
LOT: UT. JOSE A. AZEVEDO /BELEM
LAUDO MEDICO N 172896A/1
NOME: LUCIA CARLA DOS SANTOS MATNI
CONCESSAO: 60 DIAS
PERÍODO: 07/10/15 A 05/12/15
MATRIC: 5007534/3 CARGO: PROF.
LOT: UT. JOSE A. AZEVEDO /BELEM
LAUDO MEDICO N 172837A/1
NOME: MARIA DO SOCORRO FONSECA
CONCESSAO: 60 DIAS
PERÍODO: 29/09/15 A 27/11/15
MATRIC: 5479258/2 CARGO: PROF.
LOT: EE. TANCREDO A. NEVES / CURIONOPOLIS
LAUDO MEDICO N 172957A/1
NOME: RONALDO DAMIAO SILVA DOS SANTOS
CONCESSAO: 60 DIAS
PERÍODO: 06/10/15 A 04/12/15
MATRIC: 423440/1 CARGO: VIGIA
LOT: ASSESSORIA DE PLANEJAMENTO/ BELEM
LAUDO MEDICO N 172818A/1
NOME: ELIZABETE RODRIGUES DO NASCIMENTO
CONCESSAO: 90 DIAS
PERÍODO: 05/10/15 A 02/01/16
MATRIC: 5900005/1 CARGO: ESPEC. EDUC.
LOT: EE. SANTANA MARQUES / BELEM
LAUDO MEDICO N 172848A/1
NOME: GILVANDRO FERREIRA SANTA BRIGIDA
CONCESSAO: 60 DIAS
PERÍODO: 16/10/15 A 14/12/15
MATRIC: 5889818/1 CARGO: PROF.
LOT: EE. PRES. DUTRA / BARCARENA
LAUDO MEDICO N 150/15
NOME: LILIA DO SOCORRO BEZERRA BASTOS
CONCESSAO: 60 DIAS
PERÍODO: 23/09/15 A 21/11/15
MATRIC: 5414180/3 CARGO: PROF.
LOT: EE. HILDEBERTO REIS/ AURORA DO PARA
LAUDO MEDICO N 172932A/1
NOME: MIGUEL CLARINDO SANTOS RIBEIRO
CONCESSAO: 53 DIAS
PERÍODO: 08/09/15 A 30/10/15
MATRIC: 5845203/2 CARGO: PROF.
LOT: EE. VILHENA ALVES / BELEM
LAUDO MEDICO N 172816A/1
NOME: VERA LUCIA DE SOUZA MORAES
CONCESSAO: 58 DIAS
PERÍODO: 07/10/15 A 03/12/15
MATRIC: 752266/2 CARGO: PROF.
LOT: EE. AVERTANO ROCHA / ICOARACI
LAUDO MEDICO N 172924A/1
NOME: JOAO AUGUSTO NUNES DE CARVALHO
CONCESSAO: 90 DIAS
PERÍODO: 25/09/15 A 23/12/15
MATRIC: 3200086/2 CARGO: ESPEC. EDUC.

LOT: EE. GONCALVES DIAS /
LAUDO MEDICO N 173057A/1
NOME: REGINA CERES SANTOS DA CRUZ
CONCESSAO: 90 DIAS
PERÍODO: 11/11/15 A 08/02/16
MATRIC: 6320961/2 CARGO: PROF
LOT: EE ANTONIO T. GUEIROS / ANANINDEUA
LAUDO MEDICO N 173683A/1
NOME: MIGUEL CLARINDO SANTOS RIBEIRO
CONCESSAO: 62 DIAS
PERÍODO: 31/10/15 A 31/12/15
MATRIC: 5845203/2 CARGO: PROF
LOT: EE VILHENA ALVES / BELEM
LAUDO MEDICO N 173624A/1
NOME: RAIMUNDO MAGALHAES BARRETO
CONCESSAO: 60 DIAS
PERÍODO: 09/10/15 A 07/12/15
MATRIC: 300799/1 CARGO: AG DE PORTARIA
LOT: EE HELENA GUILHON / BELEM
LAUDO MEDICO N 173549A/1
NOME: MARIA DE NARAZE PEREIRA SILVA
CONCESSAO: 60 DIAS
PERÍODO: 20/10/15 A 18/12/15
MATRIC: 5287812/2 CARGO: PROF
LOT: EE PE. MARINO CONTTI / MAE DO RIO
LAUDO MEDICO N 173273A/1
NOME: NADIA FURTADO PESSOA DE SOUZA
CONCESSAO: 90 DIAS
PERÍODO: 14/10/15 A 11/01/16
MATRIC: 6320546/1 CARGO: PROF
LOT: EE ANTONIO GONDIM LINS / ANANINDEUA
LAUDO MEDICO N 173645A/1
NOME: WALTER FERREIRA KEMPER
CONCESSAO: 90 DIAS
PERÍODO: 13/11/15 A 10/02/16
MATRIC: 5527821/2 CARGO: PROF.
LOT: EE PALMIRA GABRIEL / ICOARACI
LAUDO MEDICO N 173994A/1
NOME: MARIA DA CONSOLACAO BATISTA RODRIGUES
CONCESSAO: 90 DIAS
PERÍODO: 08/11/15 A 05/02/16
MATRIC: 5426782/2 CARGO: ESPEC. EDUC.
LOT: INST. EDUC. ESTADO DO PARA / BELEM
LAUDO MEDICO N 173743A/1
NOME: PAULO SERGIO DAS NEVES SOUZA
CONCESSAO: 90 DIAS
PERÍODO: 02/10/15 A 30/12/15
MATRIC: 5821290/2 CARGO: PROF
LOT: EE ULISSES GUIMARAES / BELEM
LAUDO MEDICO N 173733A/1
NOME: NELSONITA MOURA LIMA
CONCESSAO: 64 DIAS
PERÍODO: 29/10/15 A 31/12/15
MATRIC: 760307/1 CARGO: PROF
LOT: EE BENTO XV / BELEM
LAUDO MEDICO N 173754A/1
NOME: GIOVANNY MIRANDA DA SILVA
CONCESSAO: 90 DIAS
PERÍODO: 10/10/15 A 07/01/16
MATRIC: 57200875/3 CARGO: TEC. GESTAO
LOT: EE JUSCELINO KUBITSCHKE / BENEVIDES
LAUDO MEDICO N 173393A/1
NOME: KARLA CRISTINA CARVALHO DE LIMA BONA ,
CONCESSAO: 60 DIAS
PERÍODO: 23/10/15 A 21/12/15
MATRIC: 57190717/2 CARGO: NUTRICIONISTA
LOT: UT. ASTERIO DE CAMPOS / BELEM
LAUDO MEDICO N 173417A/2
NOME: LAERTIS LAURO SOUZA DA LUZ
CONCESSAO: 45 DIAS
PERÍODO: 18/09/15 A 01/11/2015
MATRIC: 6027172/1 CARGO: PROF.
LOT: EE ABELARDO L. CONDURU /MOSQUEIRO
LAUDO MEDICO N 6027172/1

Protocolo 905113

LICENCA ASSISTENCIA

NOME: ALVARO DOS SANTOS QUARESMA
CONCESSAO: 05 DIAS
PERÍODO: 10/11/15 A 14/11/15
MATRIC: 57175734/1 CARGO: PROF
LOT: EE FREI DANIEL / BELEM
LAUDO MEDICO N 174199A/1
NOME: ANA DENIZE FERREIRA DO NASCIMENTO

CONCESSAO: 15 DIAS
PERÍODO: 13/11/15 A 27/11/15
MATRIC: 6018041/2 CARGO: PROF
LOT: EE BENTO XV / BELEM
LAUDO MEDICO N 174147A/1
NOME: GILMARA PINTO DA SILVA
CONCESSAO: 30 DIAS
PERÍODO: 10/11/15 A 09/12/15
MATRIC: 57202479/1 CARGO: PROF
LOT: EE JULIA SEFER / ANANINDEUA
LAUDO MEDICO N 174042A/1
NOME: MARCIA VALERIA DA SILVA RAMOS
CONCESSAO: 62 DIAS
PERÍODO: 15/11/15 A 15/01/16
MATRIC: 5618819/1 CARGO: PROF
LOT: EE JOSE VERISSIMO / BELEM
LAUDO MEDICO N 174171A/1
NOME: MARIA DO SOCORRO FREITAS PINHEIRO
CONCESSAO: 15 DIAS
PERÍODO: 03/11/15 A 17/11/15
MATRIC: 5220629/2 CARGO: PROF
LOT: EEEF RAIMUNDO VERA CRUZ / ANANINDEUA
LAUDO MEDICO N 173899A/2
NOME: MARCIA VALERIA MODESTO FONTES
CONCESSAO: 63 DIAS
PERÍODO: 11/09/15 A 12/11/15
MATRIC: 676276/1 CARGO: SERVENTE
LOT: EE PRESID KENNEDY / VIGIA
LAUDO MEDICO N 173947A/1
NOME: PAULA ANDREIA DE SOUZA DUALIBE MENDONCA
CONCESSAO: 30 DIAS
PERÍODO: 28/10/15 A 26/11/15
MATRIC: 5487706/3 CARGO: PROF
LOT: EE NILO DE OLIVEIRA / IGARAPE ACU
LAUDO MEDICO N 174033A/1
NOME: SUSANA DE FIGUEIREDO BARBOSA LIMA
CONCESSAO: 30 DIAS
PERÍODO: 03/11/15 A 02/12/15
MATRIC: 54194521/2 CARGO: PROF
LOT: EE BOM PASTOR / ANANINDEUA
LAUDO MEDICO N 174090A/1
NOME: CARLOS AYRES SANTOS FONSECA
CONCESSAO: 15 DIAS
PERÍODO: 19/09/15 A 03/10/15
MATRIC: 54188352/2 CARGO: PROF
LOT: EE TIRADENTES / SALINOPOLIS
LAUDO MEDICO N 081/15
NOME: LUCIANA NASCIMENTO RUFINO
CONCESSAO: 19 DIAS
PERÍODO: 13/09/15 A 01/10/15
MATRIC: 57203510 CARGO: PROF
LOT: EE. DOM JOAO VI / CAPANEMA
LAUDO MEDICO N 102/15
NOME: SONIA DO SOCORRO BLANCO SILVA
CONCESSAO: 30 DIAS
PERÍODO: 03/11/15 A 02/12/15
MATRIC: 5618770/1 CARGO: PROF
LOT: EE WALDEMAR H. C. PEREIRA /ICOARACI
LAUDO MEDICO N 27776/15
NOME: EDILANE VIANA CABRAL
CONCESSAO: 60 DIAS
PERÍODO: 01/09/15 A 30/10/15
MATRIC: 57176012/1 CARGO: PROF
LOT: EE PLACIDO DE CASTRO / SANTAREM
LAUDO MEDICO N 27837/15
NOME: LIGIA CRISTINA MENEZES VIEIRA
CONCESSAO: 09 DIAS
PERÍODO: 25/10/15 A 02/11/15
MATRIC: 57214849/1 CARGO: SERVENTE
LOT:EE PAIS E AMIGOS EXCEPCIONAIS /SANTAREM
LAUDO MEDICO N 1863/15
NOME: PAULO TIAGO DA SILVA SILVA
CONCESSAO: 122 DIAS
PERÍODO: 01/11/15 A 01/03/16
MATRIC: 57193294/1 CARGO: PROF.
LOT: EE DR FREITAS /BELEM
LAUDO MEDICO N 27778/15
NOME: DAISE MARIA ALMEIDA SEABRA
CONCESSAO: 30 DIAS
PERÍODO: 19/10/15 A 17/11/15
MATRIC: 57202745/1 CARGO: PROF
LOT: EE ORLANDO BITAR / BELEM
LAUDO MEDICO N 173354A/1

Protocolo 905224

LICENCA SAUDE
NOME: TATIANE JANSEN DE LIRA
CONCESSAO: 30 DIAS
PERÍODO: 20/10/15 A 18/11/15
MATRIC: 57223838/1 CARGO: PROF
LOT: EE FREI DANIEL / BELEM
LAUDO MEDICO N 174104A/1
NOME: SUZY MARA DA SILVA PORTAL
CONCESSAO: 01 DIA
PERÍODO: 27/10/15 A 27/10/15
MATRIC: 57205367/2 CARGO: PROF
LOT: UT. ASTERIO DE CAMPOS / BELEM
LAUDO MEDICO N 174189A/2
NOME: SUZY MARA DA SILVA PORTAL
CONCESSAO: 01 DIA
PERÍODO: 22/10/15 A 22/10/15
MATRIC: 57205367/1 CARGO: PROF
LOT: EE AUGUSTO MONTENEGRO / BELEM
LAUDO MEDICO N 173906A/1
NOME: RITA DE CASSIA DA COSTA MONTE
CONCESSAO: 20 DIAS
PERÍODO: 04/11/15 A 23/11/15
MATRIC: 242187/1 CARGO: PROF
LOT: EE CAMILO SALGADO / BELEM
LAUDO MEDICO N 174094A/1
NOME: RAIMUNDA MARIA DOS SANTOS SANTANA
CONCESSAO: 49 DIAS
PERÍODO: 13/11/15 A 31/12/15
MATRIC: 731072/1 CARGO: SERVENTE
LOT: EE PEDRO CARNEIRO / ANANINDEUA
LAUDO MEDICO N 174114A/1
NOME: ORLANDO MEDEIROS DOS SANTOS
CONCESSAO: 45 DIAS
PERÍODO: 29/10/15 A 12/12/15
MATRIC: 5221471/2 CARGO: PROF
LOT: EE REGINA C. S. SILVA / ANANINDEUA
LAUDO MEDICO N 174008A/1
NOME: NINIVE CAROLINA GOMES SILVA DOS ANJOS
CONCESSAO: 26 DIAS
PERÍODO: 22/10/15 A 16/11/15
MATRIC: 5889662/1 CARGO: PROF
LOT: EE ALBERTO G. RAMOS / ANANINDEUA
LAUDO MEDICO N 174093A/1
NOME: NAIR FERREIRA MARINHO
CONCESSAO: 60 DIAS
PERÍODO: 03/11/15 A 01/01/16
MATRIC: 5684439/1 CARGO: PROF
LOT: UT. ASTERIO DE CAMPOS / BELEM
LAUDO MEDICO N 174061A/1
NOME: MARIA LUCIA FERNANDES DE JESUS
CONCESSAO: 31 DIAS
PERÍODO: 04/11/15 A 04/12/15
MATRIC: 751669/1 CARGO: SERVENTE
LOT: EE AUGUSTO OLIMPIO / BELEM
LAUDO MEDICO N 174070A/1
NOME: MARCO PITER LISBOA RAMOS
CONCESSAO: 15 DIAS
PERÍODO: 13/10/15 A 27/10/15
MATRIC: 7060161/1 CARGO: ASSIST. ADMINIST.
LOT: EE NOVO HORIZONTE / ANANINDEUA
LAUDO MEDICO N 174017A/1
NOME: MARIA ALESSANDRA SOARES PINTO
CONCESSAO: 60 DIAS
PERÍODO: 04/11/15 A 02/01/16
MATRIC: 5905975/ CARGO: PROF
LOT: ERC MILTON P. MELO / BELEM
LAUDO MEDICO N 173862A/1
NOME: MARIA DO SOCORRO SOUSA E SILVA
CONCESSAO: 15 DIAS
PERÍODO: 06/11/15 A 20/11/15
MATRIC: 57211670/1 CARGO: AUX. OPERAC.
LOT: EE CEL SARMENTO / ICOARACI
LAUDO MEDICO N 174000A/1
NOME: MARCIA MARIA GONCALVES NOBRE
CONCESSAO: 15 DIAS
PERÍODO: 03/11/15 A 17/11/15
MATRIC: 6320341/2 CARGO: PROF
LOT: EE RAIMUNDO MARTINS VIANNA / BELEM
LAUDO MEDICO N 174005A/1
NOME: MARIA DE FATIMA SOARES CAMPOS
CONCESSAO: 30 DIAS
PERÍODO: 20/10/15 A 18/11/15
MATRIC: 5368588/1 CARGO: ESPEC. EDUC.
LOT: EE. ANTONIO G. LINS / ANANINDEUA

LAUDO MEDICO N 174118A/1
NOME: FERNANDA SORAIA CORREA BARBOSA
CONCESSAO: 07 DIAS
PERÍODO: 05/11/15 A 11/11/15
MATRIC: 57212601/1 CARGO: AUX. OPERAC.
LOT: EE ALM. GUILLOBEL / BELEM
LAUDO MEDICO N 174034A/1
NOME: FRANCIS MARY RODRIGUES FORO
CONCESSAO: 28 DIAS
PERÍODO: 03/11/15 A 30/11/15
MATRIC: 54183871/1 CARGO: PROF
LOT: EE JOSE ALVES MAIA / BELEM
LAUDO MEDICO N 174028A/1
NOME: FLORENICE BARBOSA LOBATO
CONCESSAO: 10 DIAS
PERÍODO: 04/11/15 A 13/11/15
MATRIC: 54197866/2 CARGO: PROF
LOT: EE. DR. FREITAS / BELEM
LAUDO MEDICO N 174043A/1
NOME: HILTON FREITAS CAVALCANTE
CONCESSAO: 15 DIAS
PERÍODO: 28/10/15 A 11/11/15
MATRIC: 5277892/2 CARGO: PROF
LOT: EE ANTONIO T. GUEIROS/ ANANINDEUA
LAUDO MEDICO N 174151A/1
NOME: INGRED DE LOURDES PEREIRA
CONCESSAO: 30 DIAS
PERÍODO: 09/11/15 A 08/12/15
MATRIC: 54196697/2 CARGO: PROF
LOT: EE. DONATILA S.LOPES /BELEM
LAUDO MEDICO N 174196A/1
NOME: JOSE DE RIBAMAR SARAIVA JUNIOR
CONCESSAO: 60 DIAS
PERÍODO: 03/11/15 A 01/01/16
MATRIC: 5741424/2 CARGO: PROF
LOT: EE MAGALHAES BARATA / BELEM
LAUDO MEDICO N 174069A/1
NOME: JOSE RAIMUNDO PATRICIO DE OLIVEIRA
CONCESSAO: 10 DIAS
PERÍODO: 19/10/15 A 28/10/15
MATRIC: 57217898/1 CARGO: PROF
LOT: EE. CEL. SARMENTO / ICOARACI
LAUDO MEDICO N 174099A/1
NOME: JOSE SERGIO DAS CHAGAS MONTEIRO
CONCESSAO: 80 DIAS
PERÍODO: 26/10/15 A 13/01/16
MATRIC: 57205198/1 CARGO: PROF
LOT: EE MANOEL J. MONTEIRO /MAGALHES BARATA
LAUDO MEDICO N 173721A/1
NOME: JOSE RIBAMAR SANTANA DE MOURA
CONCESSAO: 12 DIAS
PERÍODO: 05/11/15 A 16/11/15
MATRIC: 6331963/3 CARGO: PROF
LOT: EE. BERTOLDO NUNES / VIGIA
LAUDO MEDICO N 174053A/1
NOME: JOSE RIBAMAR SANTANA DE MOURA
CONCESSAO: 12 DIAS
PERÍODO: 05/11/15 A 16/11/15
MATRIC: 6331963/2 CARGO: ESPEC. EDUC.
LOT: EE. BERTOLDO NUNES / VIGIA
LAUDO MEDICO N 174053A/2
NOME: KATIA CILENE TAVARES DA COSTA
CONCESSAO: 30 DIAS
PERÍODO: 03/11/15 A 02/12/15
MATRIC: 562475/2 CARGO: PROF
LOT: EE. PARACURI II / ICOARACI
LAUDO MEDICO N 174025A/1
NOME: LIGIA ALINE DA PAZ ARAUJO
CONCESSAO: 10 DIAS
PERÍODO: 04/11/15 A 13/11/15
MATRIC: 54190926/2 CARGO: PROF
LOT: EE PEDRO A. PEDROSO / BELEM
LAUDO MEDICO N 174170A/1

Protocolo 905273

TERMO ADITIVO A CONTRATO

Termo Aditivo: 15
Objeto do Contrato: Prestação de serviços de vigilância armada e inspetoria do prédio sede da SEDUC e anexos, escolas de trabalho e produção/ETPP's, escolas sede, sede das URE's e Caic's.
Objeto do Termo Aditivo: Prorrogação de vigência do contrato original.
Contrato: 009/2011

Exercício: 2011
Pregão Elet.: 017/2010-NLIC/SEDUC
Dotação Orçamentária:
Fonte: 0102. Funcional Programática: 16.101.12.122.1297.
Proj./Atividade: 4534. Natureza de Despesa: 3390.37;
Fonte: 0102. Funcional Programática: 16.101.12.361.1349.
Proj./Atividade: 4963. Natureza de Despesa: 3390.37;
Fonte: 0102. Funcional Programática: 16.101.12.362.1349.
Proj./Atividade: 4964. Natureza de Despesa: 3390.37.
Contratante: SECRETARIA DE EDUCAÇÃO- SEDUC/CNPJ: 05054937/0001-63
Endereço: Rod. Augusto Montenegro, Km 10, Bairro: Icoaraci, Belém/Pa - Cep: 66630-505
Contratada: PARÁ SEGURANÇA LTDA. CNPJ: 04.113.174/0001-11.
Endereço: Rua Triunvirato, 571 - bairro Cidade Velha - Belém/ Pa. - Cep.: 66.020-655.
Data de Assinatura: 30/11/2015
Vigência: 01/12/2015 à 26/01/2016
Ordenador: Mariléa Ferreira Sanches/Secretária Adjunta de Planejamento e Gestão.

Protocolo 900537

TERMO ADITIVO A CONTRATO

Termo Aditivo: 2
Objeto do Contrato: Aquisição de alimentos de uso comum (leite em pó integral vitaminado)
Objeto do Termo Aditivo: Retificar a Cláusula Décima Quarta - Do Pagamento - Item A.7 do Contrato Original
Contrato: 020
Exercício: 2015
Pregão Eletrônico SRP: 015/2014-SEAD
Partes:
Contratante: Secretaria de Estado de Educação. CNPJ. 05.054.937/0001-63, com sede na Rod. Augusto Montenegro - Km 10, s/n, Cep.: 66,820-000, Distrito de Icoaraci - Belém/Pa. Telefone: 9132015113
Contratada: A S NAGASE & CIA LTDA - EPP/CNPJ. 09.721.163/0001-38, com sede na Av. Pedro Álvares Cabral, 834-B - Bairro: Marambaia - belém/Pa - Cep.: 66.613-150.
Data de Assinatura: 27/11/2015
Ordenador: Mariléa Ferreira Sanches/ Secretária Adjunta de Planejamento e Gestão.

Protocolo 905396

SUPRIMENTO DE FUNDO

GOVERNO DO ESTADO DO PARÁ
SECRETARIA DE ESTADO DE EDUCAÇÃO
SECRETARIA ADJUNTA DE PLANEJAMENTO E GESTÃO
PORTARIA Nº 1013/2015, DE 27 DE NOVEMBRO DE 2015
A DIRETORA ADMINISTRATIVA E FINANCEIRA, usando das atribuições legais e,
CONSIDERANDO a Portaria de Delegação de Competência nº 651/2015-GS/SEDUC, publicada no Diário Oficial do Estado de 27.10.2015,
RESOLVE:
Art. 1º - Conceder Fundo Rotativo 2º semestre/2015, conforme Portarias 037/2010; 817/2012; e Manual do Fundo Rotativo ao servidor(a) JORGE FONSECA DOS SANTOS, matrícula nº 57204194, CPF nº 41831934191, ocupante do cargo de Diretor(a) da EEEF 14 DE ABRIL, do município de CONCEICAO DO ARAGUAIA, no valor de R\$ 330,00 (trezentos e trinta reais) para fazer face as despesas com material de consumo (natureza de despesa 3339030) e R\$ 330,00 (trezentos e trinta reais) para serviços de terceiros pessoa jurídica (natureza de despesa 3339039).
Art. 2º - Estabelecer o prazo até o dia 18/12/2015 para aplicação/ execução e Prestação de Contas junto a GPREC/SEDUC.
Art. 3º - Esta Portaria entra em vigor na data de sua publicação.
REGISTRE-SE, PUBLIQUE-SE E CUMPRASE.
Belém, 27 de Novembro de 2015
LUCIRENE FARIAS TAVARES
Diretora Administrativa e Financeira
GOVERNO DO ESTADO DO PARÁ
SECRETARIA DE ESTADO DE EDUCAÇÃO
SECRETARIA ADJUNTA DE PLANEJAMENTO E GESTÃO
PORTARIA Nº 1014/2015, DE 27 DE NOVEMBRO DE 2015
A DIRETORA ADMINISTRATIVA E FINANCEIRA, usando das atribuições legais e,

CONSIDERANDO a Portaria de Delegação de Competência nº 651/2015-GS/SEDUC, publicada no Diário Oficial do Estado de 27.10.2015,
RESOLVE:

Art. 1º - Conceder Fundo Rotativo 2º semestre/2015, conforme Portarias 037/2010; 817/2012; e Manual do Fundo Rotativo ao servidor(a) MARIA TEREZINHA FONTEL GOMES, matrícula nº 5434289, CPF nº 27835936291, ocupante do cargo de Diretor(a) da EEEF AUGUSTO MONTENEGRO, do município de BRAGANCA, no valor de R\$ 125,00 (cento e vinte e cinco reais) para fazer face as despesas com material de consumo (natureza de despesa 3339030) e R\$ 125,00 (cento e vinte e cinco reais) para serviços de terceiros pessoa jurídica (natureza de despesa 3339039).

Art. 2º - Estabelecer o prazo até o dia 18/12/2015 para aplicação/ execução e Prestação de Contas junto a GPREC/SEDUC.

Art. 3º - Esta Portaria entra em vigor na data de sua publicação. REGISTRE-SE, PUBLIQUE-SE E CUMPRA-SE.

Belém, 27 de Novembro de 2015
LUCIRENE FARIAS TAVARES
Diretora Administrativa e Financeira

GOVERNO DO ESTADO DO PARÁ
SECRETARIA DE ESTADO DE EDUCAÇÃO
SECRETARIA ADJUNTA DE PLANEJAMENTO E GESTÃO
PORTARIA Nº 1015/2015, DE 27 DE NOVEMBRO DE 2015
A DIRETORA ADMINISTRATIVA E FINANCEIRA, usando das atribuições legais e,
CONSIDERANDO a Portaria de Delegação de Competência nº 651/2015-GS/SEDUC, publicada no Diário Oficial do Estado de 27.10.2015,
RESOLVE:

Art. 1º - Conceder Fundo Rotativo 2º semestre/2015, conforme Portarias 037/2010; 817/2012; e Manual do Fundo Rotativo ao servidor(a) IRILENE DA SILVA FERREIRA, matrícula nº 57208282, CPF nº 58132147200, ocupante do cargo de Diretor(a) da EEEF AURELIANA MONTEIRO, do município de PONTA DE PEDRAS, no valor de R\$ 580,00 (quinhentos e oitenta reais) para fazer face as despesas com material de consumo (natureza de despesa 3339030) e R\$ 580,00 (quinhentos e oitenta reais) para serviços de terceiros pessoa jurídica (natureza de despesa 3339039).

Art. 2º - Estabelecer o prazo até o dia 18/12/2015 para aplicação/ execução e Prestação de Contas junto a GPREC/SEDUC.

Art. 3º - Esta Portaria entra em vigor na data de sua publicação. REGISTRE-SE, PUBLIQUE-SE E CUMPRA-SE.

Belém, 27 de Novembro de 2015
LUCIRENE FARIAS TAVARES
Diretora Administrativa e Financeira

GOVERNO DO ESTADO DO PARÁ
SECRETARIA DE ESTADO DE EDUCAÇÃO
SECRETARIA ADJUNTA DE PLANEJAMENTO E GESTÃO
PORTARIA Nº 1016/2015, DE 27 DE NOVEMBRO DE 2015
A DIRETORA ADMINISTRATIVA E FINANCEIRA, usando das atribuições legais e,
CONSIDERANDO a Portaria de Delegação de Competência nº 651/2015-GS/SEDUC, publicada no Diário Oficial do Estado de 27.10.2015,
RESOLVE:

Art. 1º - Conceder Fundo Rotativo 2º semestre/2015, conforme Portarias 037/2010; 817/2012; e Manual do Fundo Rotativo ao servidor(a) KATIA MARIA PEREIRA DE OLIVEIRA, matrícula nº 666017, CPF nº 22240381272, ocupante do cargo de Diretor(a) da EEEM PROFESSORA TEREZA DONATO ARAUJO, do município de MARABA, no valor de R\$ 1.951,00 (um mil e novecentos e cinquenta e um reais) para fazer face as despesas com material de consumo (natureza de despesa 3339030) e R\$ 1.951,00 (um mil e novecentos e cinquenta e um reais) para serviços de terceiros pessoa jurídica (natureza de despesa 3339039).

Art. 2º - Estabelecer o prazo até o dia 18/12/2015 para aplicação/

execução e Prestação de Contas junto a GPREC/SEDUC.

Art. 3º - Esta Portaria entra em vigor na data de sua publicação. REGISTRE-SE, PUBLIQUE-SE E CUMPRA-SE.

Belém, 27 de Novembro de 2015
LUCIRENE FARIAS TAVARES
Diretora Administrativa e Financeira

GOVERNO DO ESTADO DO PARÁ
SECRETARIA DE ESTADO DE EDUCAÇÃO
SECRETARIA ADJUNTA DE PLANEJAMENTO E GESTÃO
PORTARIA Nº 1017/2015, DE 27 DE NOVEMBRO DE 2015
A DIRETORA ADMINISTRATIVA E FINANCEIRA, usando das atribuições legais e,
CONSIDERANDO a Portaria de Delegação de Competência nº 651/2015-GS/SEDUC, publicada no Diário Oficial do Estado de 27.10.2015,
RESOLVE:

Art. 1º - Conceder Fundo Rotativo 2º semestre/2015, conforme Portarias 037/2010; 817/2012; e Manual do Fundo Rotativo ao servidor(a) MARGARETH DE OLIVEIRA FEIO, matrícula nº 5052211, CPF nº 14262240282, ocupante do cargo de Diretor(a) da EEEF C MAES NOSSA SENHORA APAR PARQUE S FRANCISCO, do município de ANANINDEUA, no valor de R\$ 338,75 (trezentos e trinta e oito reais e setenta e cinco centavos) para fazer face as despesas com material de consumo (natureza de despesa 3339030) e R\$ 338,75 (trezentos e trinta e oito reais e setenta e cinco centavos) para serviços de terceiros pessoa jurídica (natureza de despesa 3339039).

Art. 2º - Estabelecer o prazo até o dia 18/12/2015 para aplicação/ execução e Prestação de Contas junto a GPREC/SEDUC.

Art. 3º - Esta Portaria entra em vigor na data de sua publicação. REGISTRE-SE, PUBLIQUE-SE E CUMPRA-SE.

Belém, 27 de Novembro de 2015
LUCIRENE FARIAS TAVARES
Diretora Administrativa e Financeira

GOVERNO DO ESTADO DO PARÁ
SECRETARIA DE ESTADO DE EDUCAÇÃO
SECRETARIA ADJUNTA DE PLANEJAMENTO E GESTÃO
PORTARIA Nº 1018/2015, DE 27 DE NOVEMBRO DE 2015
A DIRETORA ADMINISTRATIVA E FINANCEIRA, usando das atribuições legais e,
CONSIDERANDO a Portaria de Delegação de Competência nº 651/2015-GS/SEDUC, publicada no Diário Oficial do Estado de 27.10.2015,
RESOLVE:

Art. 1º - Conceder Fundo Rotativo 2º semestre/2015, conforme Portarias 037/2010; 817/2012; e Manual do Fundo Rotativo ao servidor(a) ANA MARIA ARAUJO MALCHER, matrícula nº 294977, CPF nº 12241229253, ocupante do cargo de Diretor(a) da EEEF CENTRO COMUNITARIO VILA ESPERANCA, do município de ANANINDEUA, no valor de R\$ 271,25 (duzentos e setenta e um reais e vinte e cinco centavos) para fazer face as despesas com material de consumo (natureza de despesa 3339030) e R\$ 271,25 (duzentos e setenta e um reais e vinte e cinco centavos) para serviços de terceiros pessoa jurídica (natureza de despesa 3339039).

Art. 2º - Estabelecer o prazo até o dia 18/12/2015 para aplicação/ execução e Prestação de Contas junto a GPREC/SEDUC.

Art. 3º - Esta Portaria entra em vigor na data de sua publicação. REGISTRE-SE, PUBLIQUE-SE E CUMPRA-SE.

Belém, 27 de Novembro de 2015
LUCIRENE FARIAS TAVARES
Diretora Administrativa e Financeira

GOVERNO DO ESTADO DO PARÁ
SECRETARIA DE ESTADO DE EDUCAÇÃO
SECRETARIA ADJUNTA DE PLANEJAMENTO E GESTÃO
PORTARIA Nº 1019/2015, DE 27 DE NOVEMBRO DE 2015
A DIRETORA ADMINISTRATIVA E FINANCEIRA, usando das atribuições legais e,
CONSIDERANDO a Portaria de Delegação de Competência nº 651/2015-GS/SEDUC, publicada no Diário Oficial do Estado de

27.10.2015,

RESOLVE:

Art. 1º - Conceder Fundo Rotativo 2º semestre/2015, conforme Portarias 037/2010; 817/2012; e Manual do Fundo Rotativo ao servidor(a) ELISABETE MACHADO DA SILVA BARROS, matrícula nº 5114063, CPF nº 38166127253, ocupante do cargo de Diretor(a) da EEEF DOM BOSCO, do município de SALINOPOLIS, no valor de R\$ 1.066,25 (um mil, sessenta e seis reais e vinte e cinco centavos) para fazer face as despesas com material de consumo (natureza de despesa 3339030) e R\$ 1.066,25 (um mil, sessenta e seis reais e vinte e cinco centavos) para serviços de terceiros pessoa jurídica (natureza de despesa 3339039).

Art. 2º - Estabelecer o prazo até o dia 18/12/2015 para aplicação/ execução e Prestação de Contas junto a GPREC/SEDUC.

Art. 3º - Esta Portaria entra em vigor na data de sua publicação. REGISTRE-SE, PUBLIQUE-SE E CUMPRA-SE.

Belém, 27 de Novembro de 2015
LUCIRENE FARIAS TAVARES
Diretora Administrativa e Financeira

GOVERNO DO ESTADO DO PARÁ
SECRETARIA DE ESTADO DE EDUCAÇÃO
SECRETARIA ADJUNTA DE PLANEJAMENTO E GESTÃO
PORTARIA Nº 1020/2015, DE 27 DE NOVEMBRO DE 2015
A DIRETORA ADMINISTRATIVA E FINANCEIRA, usando das atribuições legais e,
CONSIDERANDO a Portaria de Delegação de Competência nº 651/2015-GS/SEDUC, publicada no Diário Oficial do Estado de 27.10.2015,
RESOLVE:

Art. 1º - Conceder Fundo Rotativo 2º semestre/2015, conforme Portarias 037/2010; 817/2012; e Manual do Fundo Rotativo ao servidor(a) FABIANA SOUTO RODRIGUES, matrícula nº 5804388, CPF nº 52182983368, ocupante do cargo de Diretor(a) da EEEF IRMA DULCE, do município de PARAUAPEBAS, no valor de R\$ 1.828,75 (um mil, oitocentos e vinte e oito reais e setenta e cinco centavos) para fazer face as despesas com material de consumo (natureza de despesa 3339030) e R\$ 1.828,75 (um mil, oitocentos e vinte e oito reais e setenta e cinco centavos) para serviços de terceiros pessoa jurídica (natureza de despesa 3339039).

Art. 2º - Estabelecer o prazo até o dia 18/12/2015 para aplicação/ execução e Prestação de Contas junto a GPREC/SEDUC.

Art. 3º - Esta Portaria entra em vigor na data de sua publicação. REGISTRE-SE, PUBLIQUE-SE E CUMPRA-SE.

Belém, 27 de Novembro de 2015
LUCIRENE FARIAS TAVARES
Diretora Administrativa e Financeira

GOVERNO DO ESTADO DO PARÁ
SECRETARIA DE ESTADO DE EDUCAÇÃO
SECRETARIA ADJUNTA DE PLANEJAMENTO E GESTÃO
PORTARIA Nº 1021/2015, DE 27 DE NOVEMBRO DE 2015
A DIRETORA ADMINISTRATIVA E FINANCEIRA, usando das atribuições legais e,
CONSIDERANDO a Portaria de Delegação de Competência nº 651/2015-GS/SEDUC, publicada no Diário Oficial do Estado de 27.10.2015,
RESOLVE:

Art. 1º - Conceder Fundo Rotativo 2º semestre/2015, conforme Portarias 037/2010; 817/2012; e Manual do Fundo Rotativo ao servidor(a) MARIO FERNANDO MARTINS BENTES, matrícula nº 5900093, CPF nº 40314456287, ocupante do cargo de Diretor(a) da EEEF JADER FONTENELLE BARBALHO, do município de SANTAREM, no valor de R\$ 395,75 (trezentos e noventa e cinco reais e setenta e cinco centavos) para fazer face as despesas com material de consumo (natureza de despesa 3339030) e R\$ 395,75 (trezentos e noventa e cinco reais e setenta e cinco centavos) para serviços de terceiros pessoa jurídica (natureza de despesa 3339039).

Art. 2º - Estabelecer o prazo até o dia 18/12/2015 para aplicação/

execução e Prestação de Contas junto a GPREC/SEDUC.
Art. 3º - Esta Portaria entra em vigor na data de sua publicação.
REGISTRE-SE, PUBLIQUE-SE E CUMPRA-SE.
Belém, 27 de Novembro de 2015
LUCIRENE FARIAS TAVARES
Diretora Administrativa e Financeira

Protocolo 905212

GOVERNO DO ESTADO DO PARÁ
SECRETARIA DE ESTADO DE EDUCAÇÃO
SECRETARIA ADJUNTA DE PLANEJAMENTO E GESTÃO
PORTARIA Nº 1022/2015, DE 27 DE NOVEMBRO DE 2015
A DIRETORA ADMINISTRATIVA E FINANCEIRA, usando das atribuições legais e,
CONSIDERANDO a Portaria de Delegação de Competência nº 651/2015-GS/SEDUC, publicada no Diário Oficial do Estado de 27.10.2015,
RESOLVE:
Art. 1º - Conceder Fundo Rotativo 2º semestre/2015, conforme Portarias 037/2010; 817/2012; e Manual do Fundo Rotativo ao servidor(a) JOANA DARQUE ARAUJO BRESAOLA, matrícula nº 57212656, CPF nº 22944362291, ocupante do cargo de Diretor(a) da EEEF FULGENCIO SIMOES, do município de ALENQUER, no valor de R\$ 223,75 (duzentos e vinte e três reais e setenta e cinco centavos) para fazer face as despesas com material de consumo (natureza de despesa 3339030) e R\$ 223,75 (duzentos e vinte e três reais e setenta e cinco centavos) para serviços de terceiros pessoa jurídica (natureza de despesa 3339039).
Art. 2º - Estabelecer o prazo até o dia 18/12/2015 para aplicação/ execução e Prestação de Contas junto a GPREC/SEDUC.
Art. 3º - Esta Portaria entra em vigor na data de sua publicação.
REGISTRE-SE, PUBLIQUE-SE E CUMPRA-SE.
Belém, 27 de Novembro de 2015
LUCIRENE FARIAS TAVARES
Diretora Administrativa e Financeira

GOVERNO DO ESTADO DO PARÁ
SECRETARIA DE ESTADO DE EDUCAÇÃO
SECRETARIA ADJUNTA DE PLANEJAMENTO E GESTÃO
PORTARIA Nº 1023/2015, DE 27 DE NOVEMBRO DE 2015
A DIRETORA ADMINISTRATIVA E FINANCEIRA, usando das atribuições legais e,
CONSIDERANDO a Portaria de Delegação de Competência nº 651/2015-GS/SEDUC, publicada no Diário Oficial do Estado de 27.10.2015,
RESOLVE:
Art. 1º - Conceder Fundo Rotativo 2º semestre/2015, conforme Portarias 037/2010; 817/2012; e Manual do Fundo Rotativo ao servidor(a) MARCIO JEAN DE ARAUJO CARRERA, matrícula nº 6010180, CPF nº 30222664215, ocupante do cargo de Diretor(a) da EEEF JOSE ELIAS EMIN, do município de IGARAPE-ACU, no valor de R\$ 692,50 (seiscentos e noventa e dois reais e cinquenta centavos) para fazer face as despesas com material de consumo (natureza de despesa 3339030) e R\$ 692,50 (seiscentos e noventa e dois reais e cinquenta centavos) para serviços de terceiros pessoa jurídica (natureza de despesa 3339039).
Art. 2º - Estabelecer o prazo até o dia 18/12/2015 para aplicação/ execução e Prestação de Contas junto a GPREC/SEDUC.
Art. 3º - Esta Portaria entra em vigor na data de sua publicação.
REGISTRE-SE, PUBLIQUE-SE E CUMPRA-SE.
Belém, 27 de Novembro de 2015
LUCIRENE FARIAS TAVARES
Diretora Administrativa e Financeira

GOVERNO DO ESTADO DO PARÁ
SECRETARIA DE ESTADO DE EDUCAÇÃO
SECRETARIA ADJUNTA DE PLANEJAMENTO E GESTÃO
PORTARIA Nº 1024/2015, DE 27 DE NOVEMBRO DE 2015
A DIRETORA ADMINISTRATIVA E FINANCEIRA, usando das atribuições legais e,
CONSIDERANDO a Portaria de Delegação de Competência nº

651/2015-GS/SEDUC, publicada no Diário Oficial do Estado de 27.10.2015,
RESOLVE:
Art. 1º - Conceder Fundo Rotativo 2º semestre/2015, conforme Portarias 037/2010; 817/2012; e Manual do Fundo Rotativo ao servidor(a) OCIE NE FERREIRA ANDRADE, matrícula nº 6400887, CPF nº 63082179215, ocupante do cargo de Diretor(a) da EEEF MACARIO FELIPE ANTONIO, do município de IGARAPE-ACU, no valor de R\$ 575,00 (quinhentos e setenta e cinco reais) para fazer face as despesas com material de consumo (natureza de despesa 3339030) e R\$ 575,00 (quinhentos e setenta e cinco reais) para serviços de terceiros pessoa jurídica (natureza de despesa 3339039).
Art. 2º - Estabelecer o prazo até o dia 18/12/2015 para aplicação/ execução e Prestação de Contas junto a GPREC/SEDUC.
Art. 3º - Esta Portaria entra em vigor na data de sua publicação.
REGISTRE-SE, PUBLIQUE-SE E CUMPRA-SE.
Belém, 27 de Novembro de 2015
LUCIRENE FARIAS TAVARES
Diretora Administrativa e Financeira

GOVERNO DO ESTADO DO PARÁ
SECRETARIA DE ESTADO DE EDUCAÇÃO
SECRETARIA ADJUNTA DE PLANEJAMENTO E GESTÃO
PORTARIA Nº 1025/2015, DE 27 DE NOVEMBRO DE 2015
A DIRETORA ADMINISTRATIVA E FINANCEIRA, usando das atribuições legais e,
CONSIDERANDO a Portaria de Delegação de Competência nº 651/2015-GS/SEDUC, publicada no Diário Oficial do Estado de 27.10.2015,
RESOLVE:
Art. 1º - Conceder Fundo Rotativo 2º semestre/2015, conforme Portarias 037/2010; 817/2012; e Manual do Fundo Rotativo ao servidor(a) NATALINA DO SOCORRO FERREIRA RAMOS, matrícula nº 6390277, CPF nº 30199034249, ocupante do cargo de Diretor(a) da EEEF JOAO PAULO I, do município de QUATIPURU, no valor de R\$ 774,00 (setecentos e setenta e quatro reais) para fazer face as despesas com material de consumo (natureza de despesa 3339030) e R\$ 774,00 (setecentos e setenta e quatro reais) para serviços de terceiros pessoa jurídica (natureza de despesa 3339039).
Art. 2º - Estabelecer o prazo até o dia 18/12/2015 para aplicação/ execução e Prestação de Contas junto a GPREC/SEDUC.
Art. 3º - Esta Portaria entra em vigor na data de sua publicação.
REGISTRE-SE, PUBLIQUE-SE E CUMPRA-SE.
Belém, 27 de Novembro de 2015
LUCIRENE FARIAS TAVARES
Diretora Administrativa e Financeira

GOVERNO DO ESTADO DO PARÁ
SECRETARIA DE ESTADO DE EDUCAÇÃO
SECRETARIA ADJUNTA DE PLANEJAMENTO E GESTÃO
PORTARIA Nº 1026/2015, DE 27 DE NOVEMBRO DE 2015
A DIRETORA ADMINISTRATIVA E FINANCEIRA, usando das atribuições legais e,
CONSIDERANDO a Portaria de Delegação de Competência nº 651/2015-GS/SEDUC, publicada no Diário Oficial do Estado de 27.10.2015,
RESOLVE:
Art. 1º - Conceder Fundo Rotativo 2º semestre/2015, conforme Portarias 037/2010; 817/2012; e Manual do Fundo Rotativo ao servidor(a) JORGINETE GARCIA SILVA, matrícula nº 5802911, CPF nº 40289672287, ocupante do cargo de Diretor(a) da EEEFM ALM SOARES DUTRA, do município de SANTAREM, no valor de R\$ 1.585,00 (um mil e quinhentos e oitenta e cinco reais) para fazer face as despesas com material de consumo (natureza de despesa 3339030) e R\$ 1.585,00 (um mil e quinhentos e oitenta e cinco reais) para serviços de terceiros pessoa jurídica (natureza de despesa 3339039).
Art. 2º - Estabelecer o prazo até o dia 18/12/2015 para aplicação/ execução e Prestação de Contas junto a GPREC/SEDUC.

Art. 3º - Esta Portaria entra em vigor na data de sua publicação.
REGISTRE-SE, PUBLIQUE-SE E CUMPRA-SE.
Belém, 27 de Novembro de 2015
LUCIRENE FARIAS TAVARES
Diretora Administrativa e Financeira

GOVERNO DO ESTADO DO PARÁ
SECRETARIA DE ESTADO DE EDUCAÇÃO
SECRETARIA ADJUNTA DE PLANEJAMENTO E GESTÃO
PORTARIA Nº 1027/2015, DE 27 DE NOVEMBRO DE 2015
A DIRETORA ADMINISTRATIVA E FINANCEIRA, usando das atribuições legais e,
CONSIDERANDO a Portaria de Delegação de Competência nº 651/2015-GS/SEDUC, publicada no Diário Oficial do Estado de 27.10.2015,
RESOLVE:
Art. 1º - Conceder Fundo Rotativo 2º semestre/2015, conforme Portarias 037/2010; 817/2012; e Manual do Fundo Rotativo ao servidor(a) EDERSON MARCELO SILVA MONTEIRO, matrícula nº 57209384, CPF nº 58111140282, ocupante do cargo de Diretor(a) da EEEFM AGOSTINHO MONTEIRO, do município de ANANINDEUA, no valor de R\$ 2.455,50 (dois mil, quatrocentos e cinquenta e cinco reais e cinquenta centavos) para fazer face as despesas com material de consumo (natureza de despesa 3339030) e R\$ 2.455,50 (dois mil, quatrocentos e cinquenta e cinco reais e cinquenta centavos) para serviços de terceiros pessoa jurídica (natureza de despesa 3339039).
Art. 2º - Estabelecer o prazo até o dia 18/12/2015 para aplicação/ execução e Prestação de Contas junto a GPREC/SEDUC.
Art. 3º - Esta Portaria entra em vigor na data de sua publicação.
REGISTRE-SE, PUBLIQUE-SE E CUMPRA-SE.
Belém, 27 de Novembro de 2015
LUCIRENE FARIAS TAVARES
Diretora Administrativa e Financeira

GOVERNO DO ESTADO DO PARÁ
SECRETARIA DE ESTADO DE EDUCAÇÃO
SECRETARIA ADJUNTA DE PLANEJAMENTO E GESTÃO
PORTARIA Nº 1028/2015, DE 27 DE NOVEMBRO DE 2015
A DIRETORA ADMINISTRATIVA E FINANCEIRA, usando das atribuições legais e,
CONSIDERANDO a Portaria de Delegação de Competência nº 651/2015-GS/SEDUC, publicada no Diário Oficial do Estado de 27.10.2015,
RESOLVE:
Art. 1º - Conceder Fundo Rotativo 2º semestre/2015, conforme Portarias 037/2010; 817/2012; e Manual do Fundo Rotativo ao servidor(a) MANOEL SANTANA OLIVEIRA, matrícula nº 57222644, CPF nº 62373277204, ocupante do cargo de Diretor(a) da EEEFM DESEMBARGADOR OSVALDO BRITO DE FARIAS SEDE, do município de SAO CAETANO DE ODIVELAS, no valor de R\$ 1.844,50 (um mil, oitocentos e quarenta e quatro reais e cinquenta centavos) para fazer face as despesas com material de consumo (natureza de despesa 3339030) e R\$ 1.844,50 (um mil, oitocentos e quarenta e quatro reais e cinquenta centavos) para serviços de terceiros pessoa jurídica (natureza de despesa 3339039).
Art. 2º - Estabelecer o prazo até o dia 18/12/2015 para aplicação/ execução e Prestação de Contas junto a GPREC/SEDUC.
Art. 3º - Esta Portaria entra em vigor na data de sua publicação.
REGISTRE-SE, PUBLIQUE-SE E CUMPRA-SE.
Belém, 27 de Novembro de 2015
LUCIRENE FARIAS TAVARES
Diretora Administrativa e Financeira

GOVERNO DO ESTADO DO PARÁ
SECRETARIA DE ESTADO DE EDUCAÇÃO
SECRETARIA ADJUNTA DE PLANEJAMENTO E GESTÃO
PORTARIA Nº 1029/2015, DE 27 DE NOVEMBRO DE 2015
A DIRETORA ADMINISTRATIVA E FINANCEIRA, usando das atribuições legais e,

CONSIDERANDO a Portaria de Delegação de Competência nº 651/2015-GS/SEDUC, publicada no Diário Oficial do Estado de 27.10.2015,
RESOLVE:

Art. 1º - Conceder Fundo Rotativo 2º semestre/2015, conforme Portarias 037/2010; 817/2012; e Manual do Fundo Rotativo ao servidor(a) LEOLANDIA DA SILVA E SOUZA MARCUARTU, matrícula nº 605425, CPF nº 11843110210, ocupante do cargo de Diretor(a) da EEEFM CASTRO ALVES SEDE, do município de SANTA MARIA DAS BARREIRAS, no valor de R\$ 1.090,75 (um mil, noventa reais e setenta e cinco centavos) para fazer face as despesas com material de consumo (natureza de despesa 3339030) e R\$ 1.090,75 (um mil, noventa reais e setenta e cinco centavos) para serviços de terceiros pessoa jurídica (natureza de despesa 3339039).
Art. 2º - Estabelecer o prazo até o dia 18/12/2015 para aplicação/ execução e Prestação de Contas junto a GPREC/SEDUC.
Art. 3º - Esta Portaria entra em vigor na data de sua publicação. REGISTRE-SE, PUBLIQUE-SE E CUMPRA-SE.
Belém, 27 de Novembro de 2015
LUCIRENE FARIAS TAVARES
Diretora Administrativa e Financeira

GOVERNO DO ESTADO DO PARÁ
SECRETARIA DE ESTADO DE EDUCAÇÃO
SECRETARIA ADJUNTA DE PLANEJAMENTO E GESTÃO
PORTARIA Nº 1030/2015, DE 27 DE NOVEMBRO DE 2015
A DIRETORA ADMINISTRATIVA E FINANCEIRA, usando das atribuições legais e,
CONSIDERANDO a Portaria de Delegação de Competência nº 651/2015-GS/SEDUC, publicada no Diário Oficial do Estado de 27.10.2015,
RESOLVE:
Art. 1º - Conceder Fundo Rotativo 2º semestre/2015, conforme Portarias 037/2010; 817/2012; e Manual do Fundo Rotativo ao servidor(a) ANTONIO EDSON DE ARAUJO, matrícula nº 5192277, CPF nº 37136437253, ocupante do cargo de Diretor(a) da EEEFM BELINA CAMPOS COUTINHO, do município de CAPITAO POCO, no valor de R\$ 1.046,75 (um mil, quarenta e seis reais e setenta e cinco centavos) para fazer face as despesas com material de consumo (natureza de despesa 3339030) e R\$ 1.046,75 (um mil, quarenta e seis reais e setenta e cinco centavos) para serviços de terceiros pessoa jurídica (natureza de despesa 3339039).
Art. 2º - Estabelecer o prazo até o dia 18/12/2015 para aplicação/ execução e Prestação de Contas junto a GPREC/SEDUC.
Art. 3º - Esta Portaria entra em vigor na data de sua publicação. REGISTRE-SE, PUBLIQUE-SE E CUMPRA-SE.
Belém, 27 de Novembro de 2015
LUCIRENE FARIAS TAVARES
Diretora Administrativa e Financeira

GOVERNO DO ESTADO DO PARÁ
SECRETARIA DE ESTADO DE EDUCAÇÃO
SECRETARIA ADJUNTA DE PLANEJAMENTO E GESTÃO
PORTARIA Nº 1031/2015, DE 27 DE NOVEMBRO DE 2015
A DIRETORA ADMINISTRATIVA E FINANCEIRA, usando das atribuições legais e,
CONSIDERANDO a Portaria de Delegação de Competência nº 651/2015-GS/SEDUC, publicada no Diário Oficial do Estado de 27.10.2015,
RESOLVE:
Art. 1º - Conceder Fundo Rotativo 2º semestre/2015, conforme Portarias 037/2010; 817/2012; e Manual do Fundo Rotativo ao servidor(a) ADN AUER SOUZA SOUZA, matrícula nº 57209419, CPF nº 77191587253, ocupante do cargo de Diretor(a) da EEEFM AUGUSTO OLIMPIO, do município de BELEM, no valor de R\$ 1.490,75 (um mil, quatrocentos e noventa reais e setenta e cinco centavos) para fazer face as despesas com material de consumo (natureza de despesa 3339030) e R\$ 1.490,75 (um

mil, quatrocentos e noventa reais e setenta e cinco centavos) para serviços de terceiros pessoa jurídica (natureza de despesa 3339039).
Art. 2º - Estabelecer o prazo até o dia 18/12/2015 para aplicação/ execução e Prestação de Contas junto a GPREC/SEDUC.
Art. 3º - Esta Portaria entra em vigor na data de sua publicação. REGISTRE-SE, PUBLIQUE-SE E CUMPRA-SE.
Belém, 27 de Novembro de 2015
LUCIRENE FARIAS TAVARES
Diretora Administrativa e Financeira

Protocolo 905242
GOVERNO DO ESTADO DO PARÁ
SECRETARIA DE ESTADO DE EDUCAÇÃO
SECRETARIA ADJUNTA DE PLANEJAMENTO E GESTÃO
PORTARIA Nº 1032/2015, DE 27 DE NOVEMBRO DE 2015
A DIRETORA ADMINISTRATIVA E FINANCEIRA, usando das atribuições legais e,
CONSIDERANDO a Portaria de Delegação de Competência nº 651/2015-GS/SEDUC, publicada no Diário Oficial do Estado de 27.10.2015,
RESOLVE:
Art. 1º - Conceder Fundo Rotativo 2º semestre/2015, conforme Portarias 037/2010; 817/2012; e Manual do Fundo Rotativo ao servidor(a) IVANETE LOBO FIGUEIREDO, matrícula nº 5333741, CPF nº 11760001287, ocupante do cargo de Diretor(a) da EEEF MARILDA NUNES, do município de BELEM, no valor de R\$ 1.070,00 (um mil e setenta reais) para fazer face as despesas com material de consumo (natureza de despesa 3339030) e R\$ 1.070,00 (um mil e setenta reais) para serviços de terceiros pessoa jurídica (natureza de despesa 3339039).
Art. 2º - Estabelecer o prazo até o dia 18/12/2015 para aplicação/ execução e Prestação de Contas junto a GPREC/SEDUC.
Art. 3º - Esta Portaria entra em vigor na data de sua publicação. REGISTRE-SE, PUBLIQUE-SE E CUMPRA-SE.
Belém, 27 de Novembro de 2015
LUCIRENE FARIAS TAVARES
Diretora Administrativa e Financeira

GOVERNO DO ESTADO DO PARÁ
SECRETARIA DE ESTADO DE EDUCAÇÃO
SECRETARIA ADJUNTA DE PLANEJAMENTO E GESTÃO
PORTARIA Nº 1033/2015, DE 27 DE NOVEMBRO DE 2015
A DIRETORA ADMINISTRATIVA E FINANCEIRA, usando das atribuições legais e,
CONSIDERANDO a Portaria de Delegação de Competência nº 651/2015-GS/SEDUC, publicada no Diário Oficial do Estado de 27.10.2015,
RESOLVE:
Art. 1º - Conceder Fundo Rotativo 2º semestre/2015, conforme Portarias 037/2010; 817/2012; e Manual do Fundo Rotativo ao servidor(a) NAZARE DA SILVA PALHETA, matrícula nº 6388833, CPF nº 8991448291 , ocupante do cargo de Diretor(a) da EEEFM BENEDITO CELSO PADUA COSTA, do município de ANANINDEUA, no valor de R\$ 611,25 (seiscentos e onze reais e vinte e cinco centavos) para fazer face as despesas com material de consumo (natureza de despesa 3339030) e R\$ 611,25 (seiscentos e onze reais e vinte e cinco centavos) para serviços de terceiros pessoa jurídica (natureza de despesa 3339039).
Art. 2º - Estabelecer o prazo até o dia 18/12/2015 para aplicação/ execução e Prestação de Contas junto a GPREC/SEDUC.
Art. 3º - Esta Portaria entra em vigor na data de sua publicação. REGISTRE-SE, PUBLIQUE-SE E CUMPRA-SE.
Belém, 27 de Novembro de 2015
LUCIRENE FARIAS TAVARES
Diretora Administrativa e Financeira

GOVERNO DO ESTADO DO PARÁ
SECRETARIA DE ESTADO DE EDUCAÇÃO
SECRETARIA ADJUNTA DE PLANEJAMENTO E GESTÃO
PORTARIA Nº 1034/2015, DE 27 DE NOVEMBRO DE 2015
A DIRETORA ADMINISTRATIVA E FINANCEIRA, usando das atribuições legais e,

CONSIDERANDO a Portaria de Delegação de Competência nº 651/2015-GS/SEDUC, publicada no Diário Oficial do Estado de 27.10.2015,
RESOLVE:
Art. 1º - Conceder Fundo Rotativo 2º semestre/2015, conforme Portarias 037/2010; 817/2012; e Manual do Fundo Rotativo ao servidor(a) FRANCISCO PERPETUO SANTOS DINIZ, matrícula nº 57194704, CPF nº 57760314272, ocupante do cargo de Diretor(a) da EEEFM CONEGO BATISTA CAMPOS, do município de ANANINDEUA, no valor de R\$ 953,00 (novecentos e cinquenta e três reais) para fazer face as despesas com material de consumo (natureza de despesa 3339030) e R\$ 953,00 (novecentos e cinquenta e três reais) para serviços de terceiros pessoa jurídica (natureza de despesa 3339039).
Art. 2º - Estabelecer o prazo até o dia 18/12/2015 para aplicação/ execução e Prestação de Contas junto a GPREC/SEDUC.
Art. 3º - Esta Portaria entra em vigor na data de sua publicação. REGISTRE-SE, PUBLIQUE-SE E CUMPRA-SE.
Belém, 27 de Novembro de 2015
LUCIRENE FARIAS TAVARES
Diretora Administrativa e Financeira

GOVERNO DO ESTADO DO PARÁ
SECRETARIA DE ESTADO DE EDUCAÇÃO
SECRETARIA ADJUNTA DE PLANEJAMENTO E GESTÃO
PORTARIA Nº 1035/2015, DE 27 DE NOVEMBRO DE 2015
A DIRETORA ADMINISTRATIVA E FINANCEIRA, usando das atribuições legais e,
CONSIDERANDO a Portaria de Delegação de Competência nº 651/2015-GS/SEDUC, publicada no Diário Oficial do Estado de 27.10.2015,
RESOLVE:
Art. 1º - Conceder Fundo Rotativo 2º semestre/2015, conforme Portarias 037/2010; 817/2012; e Manual do Fundo Rotativo ao servidor(a) FRANCISCO LUIZ TEIXEIRA CARDOSO, matrícula nº 423033, CPF nº 10967680204, ocupante do cargo de Diretor(a) da EEEFM DOM MARIO DE MIRANDA VILAS BOAS, do município de BUJARU, no valor de R\$ 2.996,25 (dois mil, novecentos e noventa e seis reais e vinte e cinco centavos) para fazer face as despesas com material de consumo (natureza de despesa 3339030) e R\$ 2.996,25 (dois mil, novecentos e noventa e seis reais e vinte e cinco centavos) para serviços de terceiros pessoa jurídica (natureza de despesa 3339039).
Art. 2º - Estabelecer o prazo até o dia 18/12/2015 para aplicação/ execução e Prestação de Contas junto a GPREC/SEDUC.
Art. 3º - Esta Portaria entra em vigor na data de sua publicação. REGISTRE-SE, PUBLIQUE-SE E CUMPRA-SE.
Belém, 27 de Novembro de 2015
LUCIRENE FARIAS TAVARES
Diretora Administrativa e Financeira

GOVERNO DO ESTADO DO PARÁ
SECRETARIA DE ESTADO DE EDUCAÇÃO
SECRETARIA ADJUNTA DE PLANEJAMENTO E GESTÃO
PORTARIA Nº 1036/2015, DE 27 DE NOVEMBRO DE 2015
A DIRETORA ADMINISTRATIVA E FINANCEIRA, usando das atribuições legais e,
CONSIDERANDO a Portaria de Delegação de Competência nº 651/2015-GS/SEDUC, publicada no Diário Oficial do Estado de 27.10.2015,
RESOLVE:
Art. 1º - Conceder Fundo Rotativo 2º semestre/2015, conforme Portarias 037/2010; 817/2012; e Manual do Fundo Rotativo ao servidor(a) ANTONIO MARIA LIMA DE OLIVEIRA, matrícula nº 57209232, CPF nº 62882600291, ocupante do cargo de Diretor(a) da EEEFM DOM JOAO VI, do município de CAPANEMA, no valor de R\$ 1.509,25 (um mil, quinhentos e nove reais e vinte e cinco centavos) para fazer face as despesas com material de consumo (natureza de despesa 3339030) e R\$ 1.509,25 (um mil, quinhentos e nove reais e vinte e cinco centavos) para serviços de terceiros pessoa jurídica (natureza de despesa 3339039).

Art. 2º - Estabelecer o prazo até o dia 18/12/2015 para aplicação/ execução e Prestação de Contas junto a GPREC/SEDUC.
Art. 3º - Esta Portaria entra em vigor na data de sua publicação.
REGISTRE-SE, PUBLIQUE-SE E CUMPRA-SE.
Belém, 27 de Novembro de 2015
LUCIRENE FARIAS TAVARES
Diretora Administrativa e Financeira

GOVERNO DO ESTADO DO PARÁ
SECRETARIA DE ESTADO DE EDUCAÇÃO
SECRETARIA ADJUNTA DE PLANEJAMENTO E GESTÃO
PORTARIA Nº 1037/2015, DE 27 DE NOVEMBRO DE 2015
A DIRETORA ADMINISTRATIVA E FINANCEIRA, usando das atribuições legais e,
CONSIDERANDO a Portaria de Delegação de Competência nº 651/2015-GS/SEDUC, publicada no Diário Oficial do Estado de 27.10.2015,
RESOLVE:
Art. 1º - Conceder Fundo Rotativo 2º semestre/2015, conforme Portarias 037/2010; 817/2012; e Manual do Fundo Rotativo ao servidor(a) ANGELA MARIA ARAUJO DA SILVA, matrícula nº 5054729, CPF nº 7141904204 , ocupante do cargo de Diretor(a) da EEEFM DR ULYSSES GUIMARAES, do município de BELEM, no valor de R\$ 2.077,50 (dois mil, setenta e sete reais e cinquenta centavos) para fazer face as despesas com material de consumo (natureza de despesa 3339030) e R\$ 2.077,50 (dois mil, setenta e sete reais e cinquenta centavos) para serviços de terceiros pessoa jurídica (natureza de despesa 3339039).
Art. 2º - Estabelecer o prazo até o dia 18/12/2015 para aplicação/ execução e Prestação de Contas junto a GPREC/SEDUC.
Art. 3º - Esta Portaria entra em vigor na data de sua publicação.
REGISTRE-SE, PUBLIQUE-SE E CUMPRA-SE.
Belém, 27 de Novembro de 2015
LUCIRENE FARIAS TAVARES
Diretora Administrativa e Financeira

GOVERNO DO ESTADO DO PARÁ
SECRETARIA DE ESTADO DE EDUCAÇÃO
SECRETARIA ADJUNTA DE PLANEJAMENTO E GESTÃO
PORTARIA Nº 1038/2015, DE 27 DE NOVEMBRO DE 2015
A DIRETORA ADMINISTRATIVA E FINANCEIRA, usando das atribuições legais e,
CONSIDERANDO a Portaria de Delegação de Competência nº 651/2015-GS/SEDUC, publicada no Diário Oficial do Estado de 27.10.2015,
RESOLVE:
Art. 1º - Conceder Fundo Rotativo 2º semestre/2015, conforme Portarias 037/2010; 817/2012; e Manual do Fundo Rotativo ao servidor(a) IVONETE DA VERA CRUZ CORDEIRO, matrícula nº 5294134, CPF nº 28723040297, ocupante do cargo de Diretor(a) da EEEFM EROTILDES FROTA AGUIAR, do município de ANANINDEUA, no valor de R\$ 997,50 (novecentos e noventa e sete reais e cinquenta centavos) para fazer face as despesas com material de consumo (natureza de despesa 3339030) e R\$ 997,50 (novecentos e noventa e sete reais e cinquenta centavos) para serviços de terceiros pessoa jurídica (natureza de despesa 3339039).
Art. 2º - Estabelecer o prazo até o dia 18/12/2015 para aplicação/ execução e Prestação de Contas junto a GPREC/SEDUC.
Art. 3º - Esta Portaria entra em vigor na data de sua publicação.
REGISTRE-SE, PUBLIQUE-SE E CUMPRA-SE.
Belém, 27 de Novembro de 2015
LUCIRENE FARIAS TAVARES
Diretora Administrativa e Financeira

GOVERNO DO ESTADO DO PARÁ
SECRETARIA DE ESTADO DE EDUCAÇÃO
SECRETARIA ADJUNTA DE PLANEJAMENTO E GESTÃO
PORTARIA Nº 1039/2015, DE 27 DE NOVEMBRO DE 2015
A DIRETORA ADMINISTRATIVA E FINANCEIRA, usando das atribuições legais e,
CONSIDERANDO a Portaria de Delegação de Competência nº 651/2015-GS/SEDUC, publicada no Diário Oficial do Estado de

27.10.2015,
RESOLVE:
Art. 1º - Conceder Fundo Rotativo 2º semestre/2015, conforme Portarias 037/2010; 817/2012; e Manual do Fundo Rotativo ao servidor(a) MARIA BERNADETE COSTA CRUZ, matrícula nº 57220558, CPF nº 57772339291, ocupante do cargo de Diretor(a) da EEEFM JOSE DE ALENCAR, do município de SANTAREM, no valor de R\$ 1.420,25 (um mil, quatrocentos e vinte reais e vinte e cinco centavos) para fazer face as despesas com material de consumo (natureza de despesa 3339030) e R\$ 1.420,25 (um mil, quatrocentos e vinte reais e vinte e cinco centavos) para serviços de terceiros pessoa jurídica (natureza de despesa 3339039).
Art. 2º - Estabelecer o prazo até o dia 18/12/2015 para aplicação/ execução e Prestação de Contas junto a GPREC/SEDUC.
Art. 3º - Esta Portaria entra em vigor na data de sua publicação.
REGISTRE-SE, PUBLIQUE-SE E CUMPRA-SE.
Belém, 27 de Novembro de 2015
LUCIRENE FARIAS TAVARES
Diretora Administrativa e Financeira

GOVERNO DO ESTADO DO PARÁ
SECRETARIA DE ESTADO DE EDUCAÇÃO
SECRETARIA ADJUNTA DE PLANEJAMENTO E GESTÃO
PORTARIA Nº 1040/2015, DE 27 DE NOVEMBRO DE 2015
A DIRETORA ADMINISTRATIVA E FINANCEIRA, usando das atribuições legais e,
CONSIDERANDO a Portaria de Delegação de Competência nº 651/2015-GS/SEDUC, publicada no Diário Oficial do Estado de 27.10.2015,
RESOLVE:
Art. 1º - Conceder Fundo Rotativo 2º semestre/2015, conforme Portarias 037/2010; 817/2012; e Manual do Fundo Rotativo ao servidor(a) IRENE SARAIVA DE OLIVEIRA, matrícula nº 57208147, CPF nº 42766966234, ocupante do cargo de Diretor(a) da EEEFM INACIO PASSARINHO SEDE, do município de TERRA ALTA, no valor de R\$ 1.479,50 (um mil, quatrocentos e setenta e nove reais e cinquenta centavos) para fazer face as despesas com material de consumo (natureza de despesa 3339030) e R\$ 1.479,50 (um mil, quatrocentos e setenta e nove reais e cinquenta centavos) para serviços de terceiros pessoa jurídica (natureza de despesa 3339039).
Art. 2º - Estabelecer o prazo até o dia 18/12/2015 para aplicação/ execução e Prestação de Contas junto a GPREC/SEDUC.
Art. 3º - Esta Portaria entra em vigor na data de sua publicação.
REGISTRE-SE, PUBLIQUE-SE E CUMPRA-SE.
Belém, 27 de Novembro de 2015
LUCIRENE FARIAS TAVARES
Diretora Administrativa e Financeira

GOVERNO DO ESTADO DO PARÁ
SECRETARIA DE ESTADO DE EDUCAÇÃO
SECRETARIA ADJUNTA DE PLANEJAMENTO E GESTÃO
PORTARIA Nº 1041/2015, DE 27 DE NOVEMBRO DE 2015
A DIRETORA ADMINISTRATIVA E FINANCEIRA, usando das atribuições legais e,
CONSIDERANDO a Portaria de Delegação de Competência nº 651/2015-GS/SEDUC, publicada no Diário Oficial do Estado de 27.10.2015,
RESOLVE:
Art. 1º - Conceder Fundo Rotativo 2º semestre/2015, conforme Portarias 037/2010; 817/2012; e Manual do Fundo Rotativo ao servidor(a) DENIZE DE JESUS OLIVEIRA LUZ, matrícula nº 454257, CPF nº 13422634215, ocupante do cargo de Diretor(a) da EEEFM JOSE ALVES MAIA, do município de BELEM, no valor de R\$ 2.641,00 (dois mil e seiscentos e quarenta e um reais) para fazer face as despesas com material de consumo (natureza de despesa 3339030) e R\$ 2.641,00 (dois mil e seiscentos e quarenta e um reais) para serviços de terceiros pessoa jurídica (natureza de despesa 3339039).
Art. 2º - Estabelecer o prazo até o dia 18/12/2015 para aplicação/ execução e Prestação de Contas junto a GPREC/SEDUC.

Art. 3º - Esta Portaria entra em vigor na data de sua publicação.
REGISTRE-SE, PUBLIQUE-SE E CUMPRA-SE.
Belém, 27 de Novembro de 2015
LUCIRENE FARIAS TAVARES
Diretora Administrativa e Financeira

Protocolo 905251
GOVERNO DO ESTADO DO PARÁ
SECRETARIA DE ESTADO DE EDUCAÇÃO
SECRETARIA ADJUNTA DE PLANEJAMENTO E GESTÃO
PORTARIA Nº 1042/2015, DE 27 DE NOVEMBRO DE 2015
A DIRETORA ADMINISTRATIVA E FINANCEIRA, usando das atribuições legais e,
CONSIDERANDO a Portaria de Delegação de Competência nº 651/2015-GS/SEDUC, publicada no Diário Oficial do Estado de 27.10.2015,
RESOLVE:
Art. 1º - Conceder Fundo Rotativo 2º semestre/2015, conforme Portarias 037/2010; 817/2012; e Manual do Fundo Rotativo ao servidor(a) ANTONIO NUNES DA SILVA QUARESMA JUNIOR, matrícula nº 1838717, CPF nº 21804222291, ocupante do cargo de Diretor(a) da EEEFM JARDIM SIDERAL, do município de BELEM, no valor de R\$ 596,75 (quinhentos e noventa e seis reais e setenta e cinco centavos) para fazer face as despesas com material de consumo (natureza de despesa 3339030) e R\$ 596,75 (quinhentos e noventa e seis reais e setenta e cinco centavos) para serviços de terceiros pessoa jurídica (natureza de despesa 3339039).
Art. 2º - Estabelecer o prazo até o dia 18/12/2015 para aplicação/ execução e Prestação de Contas junto a GPREC/SEDUC.
Art. 3º - Esta Portaria entra em vigor na data de sua publicação.
REGISTRE-SE, PUBLIQUE-SE E CUMPRA-SE.
Belém, 27 de Novembro de 2015
LUCIRENE FARIAS TAVARES
Diretora Administrativa e Financeira

GOVERNO DO ESTADO DO PARÁ
SECRETARIA DE ESTADO DE EDUCAÇÃO
SECRETARIA ADJUNTA DE PLANEJAMENTO E GESTÃO
PORTARIA Nº 1043/2015, DE 27 DE NOVEMBRO DE 2015
A DIRETORA ADMINISTRATIVA E FINANCEIRA, usando das atribuições legais e,
CONSIDERANDO a Portaria de Delegação de Competência nº 651/2015-GS/SEDUC, publicada no Diário Oficial do Estado de 27.10.2015,
RESOLVE:
Art. 1º - Conceder Fundo Rotativo 2º semestre/2015, conforme Portarias 037/2010; 817/2012; e Manual do Fundo Rotativo ao servidor(a) CLAUDIANE BATISTA DA SILVA DA COSTA, matrícula nº 57208319, CPF nº 26466210278, ocupante do cargo de Diretor(a) da EEEFM JORNALISTA ROMULO MAIORANA, do município de ANANINDEUA, no valor de R\$ 2.044,00 (dois mil e quarenta e quatro reais) para fazer face as despesas com material de consumo (natureza de despesa 3339030) e R\$ 2.044,00 (dois mil e quarenta e quatro reais) para serviços de terceiros pessoa jurídica (natureza de despesa 3339039).
Art. 2º - Estabelecer o prazo até o dia 18/12/2015 para aplicação/ execução e Prestação de Contas junto a GPREC/SEDUC.
Art. 3º - Esta Portaria entra em vigor na data de sua publicação.
REGISTRE-SE, PUBLIQUE-SE E CUMPRA-SE.
Belém, 27 de Novembro de 2015
LUCIRENE FARIAS TAVARES
Diretora Administrativa e Financeira

GOVERNO DO ESTADO DO PARÁ
SECRETARIA DE ESTADO DE EDUCAÇÃO
SECRETARIA ADJUNTA DE PLANEJAMENTO E GESTÃO
PORTARIA Nº 1044/2015, DE 27 DE NOVEMBRO DE 2015
A DIRETORA ADMINISTRATIVA E FINANCEIRA, usando das atribuições legais e,
CONSIDERANDO a Portaria de Delegação de Competência nº 651/2015-GS/SEDUC, publicada no Diário Oficial do Estado de 27.10.2015,

RESOLVE:

Art. 1º - Conceder Fundo Rotativo 2º semestre/2015, conforme Portarias 037/2010; 817/2012; e Manual do Fundo Rotativo ao servidor(a) SILMA MARIA PEREIRA RAMOS, matrícula nº 5463815, CPF nº 32789190259, ocupante do cargo de Diretor(a) da EEEFM MARIA ANTONIETA SERRA FREIRE, do município de BELEM, no valor de R\$ 1.859,50 (um mil, oitocentos e cinquenta e nove reais e cinquenta centavos) para fazer face as despesas com material de consumo (natureza de despesa 3339030) e R\$ 1.859,50 (um mil, oitocentos e cinquenta e nove reais e cinquenta centavos) para serviços de terceiros pessoa jurídica (natureza de despesa 3339039).

Art. 2º - Estabelecer o prazo até o dia 18/12/2015 para aplicação/ execução e Prestação de Contas junto a GPREC/SEDUC.

Art. 3º - Esta Portaria entra em vigor na data de sua publicação. REGISTRE-SE, PUBLIQUE-SE E CUMPRA-SE.

Belém, 27 de Novembro de 2015

LUCIRENE FARIAS TAVARES

Diretora Administrativa e Financeira

GOVERNO DO ESTADO DO PARÁ
SECRETARIA DE ESTADO DE EDUCAÇÃO
SECRETARIA ADJUNTA DE PLANEJAMENTO E GESTÃO
PORTARIA Nº 1045/2015, DE 27 DE NOVEMBRO DE 2015
A DIRETORA ADMINISTRATIVA E FINANCEIRA, usando das atribuições legais e,
CONSIDERANDO a Portaria de Delegação de Competência nº 651/2015-GS/SEDUC, publicada no Diário Oficial do Estado de 27.10.2015,
RESOLVE:

Art. 1º - Conceder Fundo Rotativo 2º semestre/2015, conforme Portarias 037/2010; 817/2012; e Manual do Fundo Rotativo ao servidor(a) MARIA DO SOCORRO FERREIRA LOPES, matrícula nº 5889544, CPF nº 65733665220, ocupante do cargo de Diretor(a) da EEEF MORAES SARMENTO, do município de SANTAREM, no valor de R\$ 167,50 (cento e sessenta e sete reais e cinquenta centavos) para fazer face as despesas com material de consumo (natureza de despesa 3339030) e R\$ 167,50 (cento e sessenta e sete reais e cinquenta centavos) para serviços de terceiros pessoa jurídica (natureza de despesa 3339039).

Art. 2º - Estabelecer o prazo até o dia 18/12/2015 para aplicação/ execução e Prestação de Contas junto a GPREC/SEDUC.

Art. 3º - Esta Portaria entra em vigor na data de sua publicação. REGISTRE-SE, PUBLIQUE-SE E CUMPRA-SE.

Belém, 27 de Novembro de 2015

LUCIRENE FARIAS TAVARES

Diretora Administrativa e Financeira

GOVERNO DO ESTADO DO PARÁ
SECRETARIA DE ESTADO DE EDUCAÇÃO
SECRETARIA ADJUNTA DE PLANEJAMENTO E GESTÃO
PORTARIA Nº 1046/2015, DE 27 DE NOVEMBRO DE 2015
A DIRETORA ADMINISTRATIVA E FINANCEIRA, usando das atribuições legais e,
CONSIDERANDO a Portaria de Delegação de Competência nº 651/2015-GS/SEDUC, publicada no Diário Oficial do Estado de 27.10.2015,
RESOLVE:

Art. 1º - Conceder Fundo Rotativo 2º semestre/2015, conforme Portarias 037/2010; 817/2012; e Manual do Fundo Rotativo ao servidor(a) MARIA MADALENA VIEIRA DA SILVA, matrícula nº 57210890, CPF nº 65926285291, ocupante do cargo de Diretor(a) da EEEFM PRESIDENTE KENNEDY, do município de VIGIA, no valor de R\$ 2.845,75 (dois mil, oitocentos e quarenta e cinco reais e setenta e cinco centavos) para fazer face as despesas com material de consumo (natureza de despesa 3339030) e R\$ 2.845,75 (dois mil, oitocentos e quarenta e cinco reais e setenta e cinco centavos) para serviços de terceiros pessoa jurídica (natureza de despesa 3339039).

Art. 2º - Estabelecer o prazo até o dia 18/12/2015 para aplicação/ execução e Prestação de Contas junto a GPREC/SEDUC.

Art. 3º - Esta Portaria entra em vigor na data de sua publicação. REGISTRE-SE, PUBLIQUE-SE E CUMPRA-SE.

Belém, 27 de Novembro de 2015

LUCIRENE FARIAS TAVARES

Diretora Administrativa e Financeira

GOVERNO DO ESTADO DO PARÁ
SECRETARIA DE ESTADO DE EDUCAÇÃO
SECRETARIA ADJUNTA DE PLANEJAMENTO E GESTÃO
PORTARIA Nº 1047/2015, DE 27 DE NOVEMBRO DE 2015
A DIRETORA ADMINISTRATIVA E FINANCEIRA, usando das atribuições legais e,
CONSIDERANDO a Portaria de Delegação de Competência nº 651/2015-GS/SEDUC, publicada no Diário Oficial do Estado de 27.10.2015,
RESOLVE:

Art. 1º - Conceder Fundo Rotativo 2º semestre/2015, conforme Portarias 037/2010; 817/2012; e Manual do Fundo Rotativo ao servidor(a) MARIA ALICE VIEIRA, matrícula nº 5551650, CPF nº 22167374291, ocupante do cargo de Diretor(a) da EEEFM PROFA ARACY MARQUES SEDE, do município de SALINOPOLIS, no valor de R\$ 1.673,75 (um mil, seiscentos e setenta e três reais e setenta e cinco centavos) para fazer face as despesas com material de consumo (natureza de despesa 3339030) e R\$ 1.673,75 (um mil, seiscentos e setenta e três reais e setenta e cinco centavos) para serviços de terceiros pessoa jurídica (natureza de despesa 3339039).

Art. 2º - Estabelecer o prazo até o dia 18/12/2015 para aplicação/ execução e Prestação de Contas junto a GPREC/SEDUC.

Art. 3º - Esta Portaria entra em vigor na data de sua publicação. REGISTRE-SE, PUBLIQUE-SE E CUMPRA-SE.

Belém, 27 de Novembro de 2015

LUCIRENE FARIAS TAVARES

Diretora Administrativa e Financeira

GOVERNO DO ESTADO DO PARÁ
SECRETARIA DE ESTADO DE EDUCAÇÃO
SECRETARIA ADJUNTA DE PLANEJAMENTO E GESTÃO
PORTARIA Nº 1048/2015, DE 27 DE NOVEMBRO DE 2015
A DIRETORA ADMINISTRATIVA E FINANCEIRA, usando das atribuições legais e,
CONSIDERANDO a Portaria de Delegação de Competência nº 651/2015-GS/SEDUC, publicada no Diário Oficial do Estado de 27.10.2015,
RESOLVE:

Art. 1º - Conceder Fundo Rotativo 2º semestre/2015, conforme Portarias 037/2010; 817/2012; e Manual do Fundo Rotativo ao servidor(a) MANOEL ROSY DA SILVA, matrícula nº 5223415, CPF nº 30342333291, ocupante do cargo de Diretor(a) da EEEFM OSVALDO CRUZ, do município de CAPITAO POCO, no valor de R\$ 1.276,00 (um mil e duzentos e setenta e seis reais) para fazer face as despesas com material de consumo (natureza de despesa 3339030) e R\$ 1.276,00 (um mil e duzentos e setenta e seis reais) para serviços de terceiros pessoa jurídica (natureza de despesa 3339039).

Art. 2º - Estabelecer o prazo até o dia 18/12/2015 para aplicação/ execução e Prestação de Contas junto a GPREC/SEDUC.

Art. 3º - Esta Portaria entra em vigor na data de sua publicação. REGISTRE-SE, PUBLIQUE-SE E CUMPRA-SE.

Belém, 27 de Novembro de 2015

LUCIRENE FARIAS TAVARES

Diretora Administrativa e Financeira

GOVERNO DO ESTADO DO PARÁ
SECRETARIA DE ESTADO DE EDUCAÇÃO
SECRETARIA ADJUNTA DE PLANEJAMENTO E GESTÃO
PORTARIA Nº 1049/2015, DE 27 DE NOVEMBRO DE 2015
A DIRETORA ADMINISTRATIVA E FINANCEIRA, usando das atribuições legais e,
CONSIDERANDO a Portaria de Delegação de Competência nº 651/2015-GS/SEDUC, publicada no Diário Oficial do Estado de 27.10.2015,

RESOLVE:

Art. 1º - Conceder Fundo Rotativo 2º semestre/2015, conforme Portarias 037/2010; 817/2012; e Manual do Fundo Rotativo ao servidor(a) ROSANA RAMOS LIMA, matrícula nº 5740304, CPF nº 49043455253, ocupante do cargo de Diretor(a) da EEEFM PROF BOLIVAR BORDALLO DA SILVA, do município de BRAGANCA, no valor de R\$ 2.360,50 (dois mil, trezentos e sessenta reais e cinquenta centavos) para fazer face as despesas com material de consumo (natureza de despesa 3339030) e R\$ 2.360,50 (dois mil, trezentos e sessenta reais e cinquenta centavos) para serviços de terceiros pessoa jurídica (natureza de despesa 3339039).

Art. 2º - Estabelecer o prazo até o dia 18/12/2015 para aplicação/ execução e Prestação de Contas junto a GPREC/SEDUC.

Art. 3º - Esta Portaria entra em vigor na data de sua publicação. REGISTRE-SE, PUBLIQUE-SE E CUMPRA-SE.

Belém, 27 de Novembro de 2015

LUCIRENE FARIAS TAVARES

Diretora Administrativa e Financeira

GOVERNO DO ESTADO DO PARÁ
SECRETARIA DE ESTADO DE EDUCAÇÃO
SECRETARIA ADJUNTA DE PLANEJAMENTO E GESTÃO
PORTARIA Nº 1050/2015, DE 27 DE NOVEMBRO DE 2015
A DIRETORA ADMINISTRATIVA E FINANCEIRA, usando das atribuições legais e,
CONSIDERANDO a Portaria de Delegação de Competência nº 651/2015-GS/SEDUC, publicada no Diário Oficial do Estado de 27.10.2015,
RESOLVE:

Art. 1º - Conceder Fundo Rotativo 2º semestre/2015, conforme Portarias 037/2010; 817/2012; e Manual do Fundo Rotativo ao servidor(a) SONIA MARIA EVANGELISTA GALVAO, matrícula nº 369543, CPF nº 9657657253 , ocupante do cargo de Diretor(a) da EEEFM PROF CLOTILDE PEREIRA, do município de CASTANHAL, no valor de R\$ 1.464,00 (um mil e quatrocentos e sessenta e quatro reais) para fazer face as despesas com material de consumo (natureza de despesa 3339030) e R\$ 1.464,00 (um mil e quatrocentos e sessenta e quatro reais) para serviços de terceiros pessoa jurídica (natureza de despesa 3339039).

Art. 2º - Estabelecer o prazo até o dia 18/12/2015 para aplicação/ execução e Prestação de Contas junto a GPREC/SEDUC.

Art. 3º - Esta Portaria entra em vigor na data de sua publicação. REGISTRE-SE, PUBLIQUE-SE E CUMPRA-SE.

Belém, 27 de Novembro de 2015

LUCIRENE FARIAS TAVARES

Diretora Administrativa e Financeira

GOVERNO DO ESTADO DO PARÁ
SECRETARIA DE ESTADO DE EDUCAÇÃO
SECRETARIA ADJUNTA DE PLANEJAMENTO E GESTÃO
PORTARIA Nº 1051/2015, DE 27 DE NOVEMBRO DE 2015
A DIRETORA ADMINISTRATIVA E FINANCEIRA, usando das atribuições legais e,
CONSIDERANDO a Portaria de Delegação de Competência nº 651/2015-GS/SEDUC, publicada no Diário Oficial do Estado de 27.10.2015,
RESOLVE:

Art. 1º - Conceder Fundo Rotativo 2º semestre/2015, conforme Portarias 037/2010; 817/2012; e Manual do Fundo Rotativo ao servidor(a) CRISTINA SIMONE REIS OLIVEIRA, matrícula nº 54183899, CPF nº 58311599220, ocupante do cargo de Diretor(a) da EEEFM PROF OLIVEIRA BRITO, do município de CAPANEMA, no valor de R\$ 1.514,25 (um mil, quinhentos e quatorze reais e vinte e cinco centavos) para fazer face as despesas com material de consumo (natureza de despesa 3339030) e R\$ 1.514,25 (um mil, quinhentos e quatorze reais e vinte e cinco centavos) para serviços de terceiros pessoa jurídica (natureza de despesa 3339039).

Art. 2º - Estabelecer o prazo até o dia 18/12/2015 para aplicação/ execução e Prestação de Contas junto a GPREC/SEDUC.

Art. 3º - Esta Portaria entra em vigor na data de sua publicação.

REGISTRE-SE, PUBLIQUE-SE E CUMPRA-SE.

Belém, 27 de Novembro de 2015

LUCIRENE FARIAS TAVARES

Diretora Administrativa e Financeira

Protocolo 905256

GOVERNO DO ESTADO DO PARÁ

SECRETARIA DE ESTADO DE EDUCAÇÃO

SECRETARIA ADJUNTA DE PLANEJAMENTO E GESTÃO

PORTARIA Nº 1052/2015, DE 27 DE NOVEMBRO DE 2015

A DIRETORA ADMINISTRATIVA E FINANCEIRA, usando das atribuições legais e,

CONSIDERANDO a Portaria de Delegação de Competência nº 651/2015-GS/SEDUC, publicada no Diário Oficial do Estado de 27.10.2015,

RESOLVE:

Art. 1º - Conceder Fundo Rotativo 2º semestre/2015, conforme Portarias 037/2010; 817/2012; e Manual do Fundo Rotativo ao servidor(a) VERA LUCIA FERREIRA BRITO, matrícula nº 185337, CPF nº 09344080259, ocupante do cargo de Diretor(a) da EEEFM PROF PALMIRA GABRIEL, do município de BELEM, no valor de R\$ 2.818,75 (dois mil, oitocentos e dezoito reais e setenta e cinco centavos) para fazer face as despesas com material de consumo (natureza de despesa 3339030) e R\$ 2.818,75 (dois mil, oitocentos e dezoito reais e setenta e cinco centavos) para serviços de terceiros pessoa jurídica (natureza de despesa 3339039).

Art. 2º - Estabelecer o prazo até o dia 18/12/2015 para aplicação/ execução e Prestação de Contas junto a GPREC/SEDUC.

Art. 3º - Esta Portaria entra em vigor na data de sua publicação. REGISTRE-SE, PUBLIQUE-SE E CUMPRA-SE.

Belém, 27 de Novembro de 2015

LUCIRENE FARIAS TAVARES

Diretora Administrativa e Financeira

GOVERNO DO ESTADO DO PARÁ

SECRETARIA DE ESTADO DE EDUCAÇÃO

SECRETARIA ADJUNTA DE PLANEJAMENTO E GESTÃO

PORTARIA Nº 1053/2015, DE 27 DE NOVEMBRO DE 2015

A DIRETORA ADMINISTRATIVA E FINANCEIRA, usando das atribuições legais e,

CONSIDERANDO a Portaria de Delegação de Competência nº 651/2015-GS/SEDUC, publicada no Diário Oficial do Estado de 27.10.2015,

RESOLVE:

Art. 1º - Conceder Fundo Rotativo 2º semestre/2015, conforme Portarias 037/2010; 817/2012; e Manual do Fundo Rotativo ao servidor(a) MARCOS VENICIO SOUZA BOTELHO, matrícula nº 5460662, CPF nº 39206670263, ocupante do cargo de Diretor(a) da EEEFM RIO TAPAJOS, do município de SANTAREM, no valor de R\$ 2.440,75 (dois mil, quatrocentos e quarenta reais e setenta e cinco centavos) para fazer face as despesas com material de consumo (natureza de despesa 3339030) e R\$ 2.440,75 (dois mil, quatrocentos e quarenta reais e setenta e cinco centavos) para serviços de terceiros pessoa jurídica (natureza de despesa 3339039).

Art. 2º - Estabelecer o prazo até o dia 18/12/2015 para aplicação/ execução e Prestação de Contas junto a GPREC/SEDUC.

Art. 3º - Esta Portaria entra em vigor na data de sua publicação. REGISTRE-SE, PUBLIQUE-SE E CUMPRA-SE.

Belém, 27 de Novembro de 2015

LUCIRENE FARIAS TAVARES

Diretora Administrativa e Financeira

GOVERNO DO ESTADO DO PARÁ

SECRETARIA DE ESTADO DE EDUCAÇÃO

SECRETARIA ADJUNTA DE PLANEJAMENTO E GESTÃO

PORTARIA Nº 1054/2015, DE 27 DE NOVEMBRO DE 2015

A DIRETORA ADMINISTRATIVA E FINANCEIRA, usando das atribuições legais e,

CONSIDERANDO a Portaria de Delegação de Competência nº 651/2015-GS/SEDUC, publicada no Diário Oficial do Estado de 27.10.2015,

RESOLVE:

Art. 1º - Conceder Fundo Rotativo 2º semestre/2015, conforme Portarias 037/2010; 817/2012; e Manual do Fundo Rotativo ao servidor(a) EMILIA SOUZA CARVALHO, matrícula nº 5751586, CPF nº 32835728287, ocupante do cargo de Diretor(a) da EEEFM SEN CATETE PINHEIRO SEDE, do município de RIO MARIA, no valor de R\$ 1.230,25 (um mil, duzentos e trinta reais e vinte e cinco centavos) para fazer face as despesas com material de consumo (natureza de despesa 3339030) e R\$ 1.230,25 (um mil, duzentos e trinta reais e vinte e cinco centavos) para serviços de terceiros pessoa jurídica (natureza de despesa 3339039).

Art. 2º - Estabelecer o prazo até o dia 18/12/2015 para aplicação/ execução e Prestação de Contas junto a GPREC/SEDUC.

Art. 3º - Esta Portaria entra em vigor na data de sua publicação. REGISTRE-SE, PUBLIQUE-SE E CUMPRA-SE.

Belém, 27 de Novembro de 2015

LUCIRENE FARIAS TAVARES

Diretora Administrativa e Financeira

GOVERNO DO ESTADO DO PARÁ

SECRETARIA DE ESTADO DE EDUCAÇÃO

SECRETARIA ADJUNTA DE PLANEJAMENTO E GESTÃO

PORTARIA Nº 1055/2015, DE 27 DE NOVEMBRO DE 2015

A DIRETORA ADMINISTRATIVA E FINANCEIRA, usando das atribuições legais e,

CONSIDERANDO a Portaria de Delegação de Competência nº 651/2015-GS/SEDUC, publicada no Diário Oficial do Estado de 27.10.2015,

RESOLVE:

Art. 1º - Conceder Fundo Rotativo 2º semestre/2015, conforme Portarias 037/2010; 817/2012; e Manual do Fundo Rotativo ao servidor(a) ROBERTA LINS VIANA, matrícula nº 5689570, CPF nº 20736304215, ocupante do cargo de Diretor(a) da EEEFM TIRADENTES I, do município de BELEM, no valor de R\$ 875,75 (oitocentos e setenta e cinco reais e setenta e cinco centavos) para fazer face as despesas com material de consumo (natureza de despesa 3339030) e R\$ 875,75 (oitocentos e setenta e cinco reais e setenta e cinco centavos) para serviços de terceiros pessoa jurídica (natureza de despesa 3339039).

Art. 2º - Estabelecer o prazo até o dia 18/12/2015 para aplicação/ execução e Prestação de Contas junto a GPREC/SEDUC.

Art. 3º - Esta Portaria entra em vigor na data de sua publicação. REGISTRE-SE, PUBLIQUE-SE E CUMPRA-SE.

Belém, 27 de Novembro de 2015

LUCIRENE FARIAS TAVARES

Diretora Administrativa e Financeira

GOVERNO DO ESTADO DO PARÁ

SECRETARIA DE ESTADO DE EDUCAÇÃO

SECRETARIA ADJUNTA DE PLANEJAMENTO E GESTÃO

PORTARIA Nº 1056/2015, DE 27 DE NOVEMBRO DE 2015

A DIRETORA ADMINISTRATIVA E FINANCEIRA, usando das atribuições legais e,

CONSIDERANDO a Portaria de Delegação de Competência nº 651/2015-GS/SEDUC, publicada no Diário Oficial do Estado de 27.10.2015,

RESOLVE:

Art. 1º - Conceder Fundo Rotativo 2º semestre/2015, conforme Portarias 037/2010; 817/2012; e Manual do Fundo Rotativo ao servidor(a) MARIA TEREZA PANTOJA PARENTE, matrícula nº 225053, CPF nº 11988258200, ocupante do cargo de Diretor(a) da EEEFM TEODORA BENTES, do município de BELEM, no valor de R\$ 2.422,00 (dois mil e quatrocentos e vinte e dois reais) para fazer face as despesas com material de consumo (natureza de despesa 3339030) e R\$ 2.422,00 (dois mil e quatrocentos e vinte e dois reais) para serviços de terceiros pessoa jurídica (natureza de despesa 3339039).

Art. 2º - Estabelecer o prazo até o dia 18/12/2015 para aplicação/ execução e Prestação de Contas junto a GPREC/SEDUC.

Art. 3º - Esta Portaria entra em vigor na data de sua publicação.

REGISTRE-SE, PUBLIQUE-SE E CUMPRA-SE.

Belém, 27 de Novembro de 2015

LUCIRENE FARIAS TAVARES

Diretora Administrativa e Financeira

GOVERNO DO ESTADO DO PARÁ

SECRETARIA DE ESTADO DE EDUCAÇÃO

SECRETARIA ADJUNTA DE PLANEJAMENTO E GESTÃO

PORTARIA Nº 1057/2015, DE 27 DE NOVEMBRO DE 2015

A DIRETORA ADMINISTRATIVA E FINANCEIRA, usando das atribuições legais e,

CONSIDERANDO a Portaria de Delegação de Competência nº 651/2015-GS/SEDUC, publicada no Diário Oficial do Estado de 27.10.2015,

RESOLVE:

Art. 1º - Conceder Fundo Rotativo 2º semestre/2015, conforme Portarias 037/2010; 817/2012; e Manual do Fundo Rotativo ao servidor(a) ADYLLES DO CARMO VIANA RODRIGUES, matrícula nº 5688078, CPF nº 37897543234, ocupante do cargo de Diretor(a) da EEEFM PROF ZULIMA VERGOLINO DIAS, do município de ANANINDEUA, no valor de R\$ 924,25 (novecentos e vinte e quatro reais e vinte e cinco centavos) para fazer face as despesas com material de consumo (natureza de despesa 3339030) e R\$ 924,25 (novecentos e vinte e quatro reais e vinte e cinco centavos) para serviços de terceiros pessoa jurídica (natureza de despesa 3339039).

Art. 2º - Estabelecer o prazo até o dia 18/12/2015 para aplicação/ execução e Prestação de Contas junto a GPREC/SEDUC.

Art. 3º - Esta Portaria entra em vigor na data de sua publicação. REGISTRE-SE, PUBLIQUE-SE E CUMPRA-SE.

Belém, 27 de Novembro de 2015

LUCIRENE FARIAS TAVARES

Diretora Administrativa e Financeira

GOVERNO DO ESTADO DO PARÁ

SECRETARIA DE ESTADO DE EDUCAÇÃO

SECRETARIA ADJUNTA DE PLANEJAMENTO E GESTÃO

PORTARIA Nº 1058/2015, DE 27 DE NOVEMBRO DE 2015

A DIRETORA ADMINISTRATIVA E FINANCEIRA, usando das atribuições legais e,

CONSIDERANDO a Portaria de Delegação de Competência nº 651/2015-GS/SEDUC, publicada no Diário Oficial do Estado de 27.10.2015,

RESOLVE:

Art. 1º - Conceder Fundo Rotativo 2º semestre/2015, conforme Portarias 037/2010; 817/2012; e Manual do Fundo Rotativo ao servidor(a) LUIZA ANTONIA SEABRA PORTAL, matrícula nº 233730, CPF nº 11001305272, ocupante do cargo de Diretor(a) da EEEFM UMARIZAL, do município de CACHOEIRA DO ARARI, no valor de R\$ 337,25 (trezentos e trinta e sete reais e vinte e cinco centavos) para fazer face as despesas com material de consumo (natureza de despesa 3339030) e R\$ 337,25 (trezentos e trinta e sete reais e vinte e cinco centavos) para serviços de terceiros pessoa jurídica (natureza de despesa 3339039).

Art. 2º - Estabelecer o prazo até o dia 18/12/2015 para aplicação/ execução e Prestação de Contas junto a GPREC/SEDUC.

Art. 3º - Esta Portaria entra em vigor na data de sua publicação. REGISTRE-SE, PUBLIQUE-SE E CUMPRA-SE.

Belém, 27 de Novembro de 2015

LUCIRENE FARIAS TAVARES

Diretora Administrativa e Financeira

GOVERNO DO ESTADO DO PARÁ

SECRETARIA DE ESTADO DE EDUCAÇÃO

SECRETARIA ADJUNTA DE PLANEJAMENTO E GESTÃO

PORTARIA Nº 1059/2015, DE 27 DE NOVEMBRO DE 2015

A DIRETORA ADMINISTRATIVA E FINANCEIRA, usando das atribuições legais e,

CONSIDERANDO a Portaria de Delegação de Competência nº 651/2015-GS/SEDUC, publicada no Diário Oficial do Estado de 27.10.2015,

RESOLVE:

Art. 1º - Conceder Fundo Rotativo 2º semestre/2015, conforme Portarias 037/2010; 817/2012; e Manual do Fundo Rotativo ao servidor(a) ANA LUCIA PEREIRA DIAS FERREIRA, matrícula nº 5546168, CPF nº 11627794204, ocupante do cargo de Diretor(a) da EEEFM VERA SIMPLICIO, do município de BELEM, no valor de R\$ 810,50 (oitocentos e dez reais e cinquenta centavos) para fazer face as despesas com material de consumo (natureza de despesa 3339030) e R\$ 810,50 (oitocentos e dez reais e cinquenta centavos) para serviços de terceiros pessoa jurídica (natureza de despesa 3339039).

Art. 2º - Estabelecer o prazo até o dia 18/12/2015 para aplicação/ execução e Prestação de Contas junto a GPREC/SEDUC.

Art. 3º - Esta Portaria entra em vigor na data de sua publicação. REGISTRE-SE, PUBLIQUE-SE E CUMPRA-SE.

Belém, 27 de Novembro de 2015

LUCIRENE FARIAS TAVARES

Diretora Administrativa e Financeira

GOVERNO DO ESTADO DO PARÁ
SECRETARIA DE ESTADO DE EDUCAÇÃO
SECRETARIA ADJUNTA DE PLANEJAMENTO E GESTÃO
PORTARIA Nº 1060/2015, DE 27 DE NOVEMBRO DE 2015
A DIRETORA ADMINISTRATIVA E FINANCEIRA, usando das atribuições legais e,
CONSIDERANDO a Portaria de Delegação de Competência nº 651/2015-GS/SEDUC, publicada no Diário Oficial do Estado de 27.10.2015,
RESOLVE:

Art. 1º - Conceder Fundo Rotativo 2º semestre/2015, conforme Portarias 037/2010; 817/2012; e Manual do Fundo Rotativo ao servidor(a) MARILENA GUIMARAES LIMA, matrícula nº 5653533, CPF nº 33058903200, ocupante do cargo de Diretor(a) da EEEFM VISCONDE DE SOUZA FRANCO, do município de BELEM, no valor de R\$ 2.271,50 (dois mil, duzentos e setenta e um reais e cinquenta centavos) para fazer face as despesas com material de consumo (natureza de despesa 3339030) e R\$ 2.271,50 (dois mil, duzentos e setenta e um reais e cinquenta centavos) para serviços de terceiros pessoa jurídica (natureza de despesa 3339039).

Art. 2º - Estabelecer o prazo até o dia 18/12/2015 para aplicação/ execução e Prestação de Contas junto a GPREC/SEDUC.

Art. 3º - Esta Portaria entra em vigor na data de sua publicação. REGISTRE-SE, PUBLIQUE-SE E CUMPRA-SE.

Belém, 27 de Novembro de 2015

LUCIRENE FARIAS TAVARES

Diretora Administrativa e Financeira

GOVERNO DO ESTADO DO PARÁ
SECRETARIA DE ESTADO DE EDUCAÇÃO
SECRETARIA ADJUNTA DE PLANEJAMENTO E GESTÃO
PORTARIA Nº 1061/2015, DE 27 DE NOVEMBRO DE 2015
A DIRETORA ADMINISTRATIVA E FINANCEIRA, usando das atribuições legais e,
CONSIDERANDO a Portaria de Delegação de Competência nº 651/2015-GS/SEDUC, publicada no Diário Oficial do Estado de 27.10.2015,
RESOLVE:

Art. 1º - Conceder Fundo Rotativo 2º semestre/2015, conforme Portarias 037/2010; 817/2012; e Manual do Fundo Rotativo ao servidor(a) GILMARA CARLA BARBOSA DA SILVA, matrícula nº 57210119, CPF nº 62330446268, ocupante do cargo de Diretor(a) da EEEF PATALINO, do município de BRAGANCA, no valor de R\$ 608,00 (seiscentos e oito reais) para fazer face as despesas com material de consumo (natureza de despesa 3339030) e R\$ 608,00 (seiscentos e oito reais) para serviços de terceiros pessoa jurídica (natureza de despesa 3339039).

Art. 2º - Estabelecer o prazo até o dia 18/12/2015 para aplicação/ execução e Prestação de Contas junto a GPREC/SEDUC.

Art. 3º - Esta Portaria entra em vigor na data de sua publicação. REGISTRE-SE, PUBLIQUE-SE E CUMPRA-SE.

Belém, 27 de Novembro de 2015

LUCIRENE FARIAS TAVARES

Diretora Administrativa e Financeira

Protocolo 905283

GOVERNO DO ESTADO DO PARÁ
SECRETARIA DE ESTADO DE EDUCAÇÃO
SECRETARIA ADJUNTA DE PLANEJAMENTO E GESTÃO
PORTARIA Nº 1062/2015, DE 27 DE NOVEMBRO DE 2015
A DIRETORA ADMINISTRATIVA E FINANCEIRA, usando das atribuições legais e,
CONSIDERANDO a Portaria de Delegação de Competência nº 651/2015-GS/SEDUC, publicada no Diário Oficial do Estado de 27.10.2015,
RESOLVE:

Art. 1º - Conceder Fundo Rotativo 2º semestre/2015, conforme Portarias 037/2010; 817/2012; e Manual do Fundo Rotativo ao servidor(a) GUILFRANCIS NAZARE CALDAS DA COSTA, matrícula nº 57233986, CPF nº 57492085249, ocupante do cargo de Diretor(a) da EEEF PROFA ARGENTINA PEREIRA, do município de BRAGANCA, no valor de R\$ 957,50 (novecentos e cinquenta e sete reais e cinquenta centavos) para fazer face as despesas com material de consumo (natureza de despesa 3339030) e R\$ 957,50 (novecentos e cinquenta e sete reais e cinquenta centavos) para serviços de terceiros pessoa jurídica (natureza de despesa 3339039).

Art. 2º - Estabelecer o prazo até o dia 18/12/2015 para aplicação/ execução e Prestação de Contas junto a GPREC/SEDUC.

Art. 3º - Esta Portaria entra em vigor na data de sua publicação. REGISTRE-SE, PUBLIQUE-SE E CUMPRA-SE.

Belém, 27 de Novembro de 2015

LUCIRENE FARIAS TAVARES

Diretora Administrativa e Financeira

GOVERNO DO ESTADO DO PARÁ
SECRETARIA DE ESTADO DE EDUCAÇÃO
SECRETARIA ADJUNTA DE PLANEJAMENTO E GESTÃO
PORTARIA Nº 1063/2015, DE 27 DE NOVEMBRO DE 2015
A DIRETORA ADMINISTRATIVA E FINANCEIRA, usando das atribuições legais e,
CONSIDERANDO a Portaria de Delegação de Competência nº 651/2015-GS/SEDUC, publicada no Diário Oficial do Estado de 27.10.2015,
RESOLVE:

Art. 1º - Conceder Fundo Rotativo 2º semestre/2015, conforme Portarias 037/2010; 817/2012; e Manual do Fundo Rotativo ao servidor(a) SHIRLEY OLIVEIRA DA COSTA, matrícula nº 5635942, CPF nº 48088781272, ocupante do cargo de Diretor(a) da EEEF PAULO FONTELLES DE LIMA, do município de BELEM, no valor de R\$ 1.172,50 (um mil, cento e setenta e dois reais e cinquenta centavos) para fazer face as despesas com material de consumo (natureza de despesa 3339030) e R\$ 1.172,50 (um mil, cento e setenta e dois reais e cinquenta centavos) para serviços de terceiros pessoa jurídica (natureza de despesa 3339039).

Art. 2º - Estabelecer o prazo até o dia 18/12/2015 para aplicação/ execução e Prestação de Contas junto a GPREC/SEDUC.

Art. 3º - Esta Portaria entra em vigor na data de sua publicação. REGISTRE-SE, PUBLIQUE-SE E CUMPRA-SE.

Belém, 27 de Novembro de 2015

LUCIRENE FARIAS TAVARES

Diretora Administrativa e Financeira

GOVERNO DO ESTADO DO PARÁ
SECRETARIA DE ESTADO DE EDUCAÇÃO
SECRETARIA ADJUNTA DE PLANEJAMENTO E GESTÃO
PORTARIA Nº 1064/2015, DE 27 DE NOVEMBRO DE 2015
A DIRETORA ADMINISTRATIVA E FINANCEIRA, usando das atribuições legais e,
CONSIDERANDO a Portaria de Delegação de Competência nº 651/2015-GS/SEDUC, publicada no Diário Oficial do Estado de 27.10.2015,
RESOLVE:

Art. 1º - Conceder Fundo Rotativo 2º semestre/2015, conforme Portarias 037/2010; 817/2012; e Manual do Fundo Rotativo ao servidor(a) MARIA CELIA GOMES SOUZA, matrícula nº 6316506,

CPF nº 27740803200, ocupante do cargo de Diretor(a) da EEEF PROF IZABEL MARACAIPE, do município de ITUPIRANGA, no valor de R\$ 1.245,00 (um mil e duzentos e quarenta e cinco reais) para fazer face as despesas com material de consumo (natureza de despesa 3339030) e R\$ 1.245,00 (um mil e duzentos e quarenta e cinco reais) para serviços de terceiros pessoa jurídica (natureza de despesa 3339039).

Art. 2º - Estabelecer o prazo até o dia 18/12/2015 para aplicação/ execução e Prestação de Contas junto a GPREC/SEDUC.

Art. 3º - Esta Portaria entra em vigor na data de sua publicação. REGISTRE-SE, PUBLIQUE-SE E CUMPRA-SE.

Belém, 27 de Novembro de 2015

LUCIRENE FARIAS TAVARES

Diretora Administrativa e Financeira

GOVERNO DO ESTADO DO PARÁ
SECRETARIA DE ESTADO DE EDUCAÇÃO
SECRETARIA ADJUNTA DE PLANEJAMENTO E GESTÃO
PORTARIA Nº 1065/2015, DE 27 DE NOVEMBRO DE 2015
A DIRETORA ADMINISTRATIVA E FINANCEIRA, usando das atribuições legais e,
CONSIDERANDO a Portaria de Delegação de Competência nº 651/2015-GS/SEDUC, publicada no Diário Oficial do Estado de 27.10.2015,
RESOLVE:

Art. 1º - Conceder Fundo Rotativo 2º semestre/2015, conforme Portarias 037/2010; 817/2012; e Manual do Fundo Rotativo ao servidor(a) ANA ROSA LOPES CAITANO, matrícula nº 57208062, CPF nº 68483244268, ocupante do cargo de Diretor(a) da EEEF PROF FRANCISCO NUNES, do município de SANTA MARIA DO PARA, no valor de R\$ 186,25 (cento e oitenta e seis reais e vinte e cinco centavos) para fazer face as despesas com material de consumo (natureza de despesa 3339030) e R\$ 186,25 (cento e oitenta e seis reais e vinte e cinco centavos) para serviços de terceiros pessoa jurídica (natureza de despesa 3339039).

Art. 2º - Estabelecer o prazo até o dia 18/12/2015 para aplicação/ execução e Prestação de Contas junto a GPREC/SEDUC.

Art. 3º - Esta Portaria entra em vigor na data de sua publicação. REGISTRE-SE, PUBLIQUE-SE E CUMPRA-SE.

Belém, 27 de Novembro de 2015

LUCIRENE FARIAS TAVARES

Diretora Administrativa e Financeira

GOVERNO DO ESTADO DO PARÁ
SECRETARIA DE ESTADO DE EDUCAÇÃO
SECRETARIA ADJUNTA DE PLANEJAMENTO E GESTÃO
PORTARIA Nº 1066/2015, DE 27 DE NOVEMBRO DE 2015
A DIRETORA ADMINISTRATIVA E FINANCEIRA, usando das atribuições legais e,
CONSIDERANDO a Portaria de Delegação de Competência nº 651/2015-GS/SEDUC, publicada no Diário Oficial do Estado de 27.10.2015,
RESOLVE:

Art. 1º - Conceder Fundo Rotativo 2º semestre/2015, conforme Portarias 037/2010; 817/2012; e Manual do Fundo Rotativo ao servidor(a) MARIA DE LOURDES DA SILVA SOUZA, matrícula nº 379379, CPF nº 09256075253, ocupante do cargo de Diretor(a) da EEEF PROF MARIDALVA PANTOJA, do município de BELEM, no valor de R\$ 310,00 (trezentos e dez reais) para fazer face as despesas com material de consumo (natureza de despesa 3339030) e R\$ 310,00 (trezentos e dez reais) para serviços de terceiros pessoa jurídica (natureza de despesa 3339039).

Art. 2º - Estabelecer o prazo até o dia 18/12/2015 para aplicação/ execução e Prestação de Contas junto a GPREC/SEDUC.

Art. 3º - Esta Portaria entra em vigor na data de sua publicação. REGISTRE-SE, PUBLIQUE-SE E CUMPRA-SE.

Belém, 27 de Novembro de 2015

LUCIRENE FARIAS TAVARES

Diretora Administrativa e Financeira

GOVERNO DO ESTADO DO PARÁ
SECRETARIA DE ESTADO DE EDUCAÇÃO
SECRETARIA ADJUNTA DE PLANEJAMENTO E GESTÃO
PORTARIA Nº 1076/2015, DE 27 DE NOVEMBRO DE 2015.

A DIRETORA ADMINISTRATIVA E FINANCEIRA, usando das atribuições legais e,
CONSIDERANDO a Portaria de Delegação de Competência nº 651/2015-GS/SEDUC, publicada no Diário Oficial do Estado de 27.10.2015,
RESOLVE:
Art. 1º - Conceder Fundo Rotativo 2º semestre/2015, conforme Portarias 037/2010; 817/2012; e Manual do Fundo Rotativo ao servidor(a) REGINA LUCIA SILVA MENDES, matrícula nº 5448212, CPF nº 25939181287, ocupante do cargo de Diretor(a) da EEEIF SAO PEDRO, do município de BELEM, no valor de R\$ 663,75 (seiscientos e sessenta e três reais e setenta e cinco centavos) para fazer face as despesas com material de consumo (natureza de despesa 3339030) e R\$ 663,75 (seiscientos e sessenta e três reais e setenta e cinco centavos) para serviços de terceiros pessoa jurídica (natureza de despesa 3339039).
Art. 2º - Estabelecer o prazo até o dia 18/12/2015 para aplicação/ execução e Prestação de Contas junto a GPREC/SEDUC.
Art. 3º - Esta Portaria entra em vigor na data de sua publicação.
REGISTRE-SE, PUBLIQUE-SE E CUMpra-SE.
Belém, 27 de Novembro de 2015

LUCIRENE FARIAS TAVARES
Diretora Administrativa e Financeira
GOVERNO DO ESTADO DO PARÁ
SECRETARIA DE ESTADO DE EDUCAÇÃO
SECRETARIA ADJUNTA DE PLANEJAMENTO E GESTÃO
PORTARIA Nº 1077/2015, DE 27 DE NOVEMBRO DE 2015.

A DIRETORA ADMINISTRATIVA E FINANCEIRA, usando das atribuições legais e,
CONSIDERANDO a Portaria de Delegação de Competência nº 651/2015-GS/SEDUC, publicada no Diário Oficial do Estado de 27.10.2015,
RESOLVE:
Art. 1º - Conceder Fundo Rotativo 2º semestre/2015, conforme Portarias 037/2010; 817/2012; e Manual do Fundo Rotativo ao servidor(a) JOANA CELIS PANTOJA DE SOUZA, matrícula nº 5756090, CPF nº 13239791234, ocupante do cargo de Diretor(a) da EEEM ENEDINA SAMPAIO MELO, do município de IGARAPE-MIRI, no valor de R\$ 1.680,00 (um mil e seiscientos e oitenta reais) para fazer face as despesas com material de consumo (natureza de despesa 3339030) e R\$ 1.680,00 (um mil e seiscientos e oitenta reais) para serviços de terceiros pessoa jurídica (natureza de despesa 3339039).
Art. 2º - Estabelecer o prazo até o dia 18/12/2015 para aplicação/ execução e Prestação de Contas junto a GPREC/SEDUC.
Art. 3º - Esta Portaria entra em vigor na data de sua publicação.
REGISTRE-SE, PUBLIQUE-SE E CUMpra-SE.
Belém, 27 de Novembro de 2015

LUCIRENE FARIAS TAVARES
Diretora Administrativa e Financeira
GOVERNO DO ESTADO DO PARÁ
SECRETARIA DE ESTADO DE EDUCAÇÃO
SECRETARIA ADJUNTA DE PLANEJAMENTO E GESTÃO
PORTARIA Nº 1078/2015, DE 27 DE NOVEMBRO DE 2015.

A DIRETORA ADMINISTRATIVA E FINANCEIRA, usando das atribuições legais e,
CONSIDERANDO a Portaria de Delegação de Competência nº 651/2015-GS/SEDUC, publicada no Diário Oficial do Estado de 27.10.2015,
RESOLVE:
Art. 1º - Conceder Fundo Rotativo 2º semestre/2015, conforme Portarias 037/2010; 817/2012; e Manual do Fundo Rotativo ao servidor(a) LUCIA DE FATIMA PAIXAO BATISTA, matrícula nº 444669, CPF nº 22826262220, ocupante do cargo de Diretor(a) da EEEM DR GERALDO MENDES DE CASTRO VELOSO, do município de MARABA, no valor de R\$ 1.125,25 (um mil, cento e vinte e cinco reais e vinte e cinco centavos) para fazer face as despesas com material de consumo (natureza de despesa 3339030) e R\$ 1.125,25 (um mil, cento e vinte e cinco reais e vinte e cinco centavos) para serviços de terceiros pessoa jurídica (natureza de despesa 3339039).
Art. 2º - Estabelecer o prazo até o dia 18/12/2015 para aplicação/ execução e Prestação de Contas junto a GPREC/SEDUC.
Art. 3º - Esta Portaria entra em vigor na data de sua publicação.
REGISTRE-SE, PUBLIQUE-SE E CUMpra-SE.
Belém, 27 de Novembro de 2015

LUCIRENE FARIAS TAVARES
Diretora Administrativa e Financeira

GOVERNO DO ESTADO DO PARÁ
SECRETARIA DE ESTADO DE EDUCAÇÃO
SECRETARIA ADJUNTA DE PLANEJAMENTO E GESTÃO
PORTARIA Nº 1079/2015, DE 27 DE NOVEMBRO DE 2015.

A DIRETORA ADMINISTRATIVA E FINANCEIRA, usando das atribuições legais e,
CONSIDERANDO a Portaria de Delegação de Competência nº 651/2015-GS/SEDUC, publicada no Diário Oficial do Estado de 27.10.2015,
RESOLVE:
Art. 1º - Conceder Fundo Rotativo 2º semestre/2015, conforme Portarias 037/2010; 817/2012; e Manual do Fundo Rotativo ao servidor(a) MARLY MENDES DA SILVA, matrícula nº 782807, CPF nº 24652105215, ocupante do cargo de Diretor(a) da EEEM DR INACIO SOUSA MOTA, do município de MARABA, no valor de R\$ 766,50 (setecentos e sessenta e seis reais e cinquenta centavos) para fazer face as despesas com material de consumo (natureza de despesa 3339030) e R\$ 766,50 (setecentos e sessenta e seis reais e cinquenta centavos) para serviços de terceiros pessoa jurídica (natureza de despesa 3339039).
Art. 2º - Estabelecer o prazo até o dia 18/12/2015 para aplicação/ execução e Prestação de Contas junto a GPREC/SEDUC.
Art. 3º - Esta Portaria entra em vigor na data de sua publicação.
REGISTRE-SE, PUBLIQUE-SE E CUMpra-SE.
Belém, 27 de Novembro de 2015

LUCIRENE FARIAS TAVARES
Diretora Administrativa e Financeira
GOVERNO DO ESTADO DO PARÁ
SECRETARIA DE ESTADO DE EDUCAÇÃO
SECRETARIA ADJUNTA DE PLANEJAMENTO E GESTÃO
PORTARIA Nº 1080/2015, DE 27 DE NOVEMBRO DE 2015.

A DIRETORA ADMINISTRATIVA E FINANCEIRA, usando das atribuições legais e,
CONSIDERANDO a Portaria de Delegação de Competência nº 651/2015-GS/SEDUC, publicada no Diário Oficial do Estado de 27.10.2015,
RESOLVE:
Art. 1º - Conceder Fundo Rotativo 2º semestre/2015, conforme Portarias 037/2010; 817/2012; e Manual do Fundo Rotativo ao servidor(a) LIBANA DA CRUZ SILVA, matrícula nº 5902679, CPF nº 55806805115, ocupante do cargo de Diretor(a) da EEEM LENILSON LUIZ MIRANDA, do município de SAO GERALDO DO ARAGUAIA, no valor de R\$ 481,25 (quatrocentos e oitenta e um reais e vinte e cinco centavos) para fazer face as despesas com material de consumo (natureza de despesa 3339030) e R\$ 481,25 (quatrocentos e oitenta e um reais e vinte e cinco centavos) para serviços de terceiros pessoa jurídica (natureza de despesa 3339039).
Art. 2º - Estabelecer o prazo até o dia 18/12/2015 para aplicação/ execução e Prestação de Contas junto a GPREC/SEDUC.
Art. 3º - Esta Portaria entra em vigor na data de sua publicação.
REGISTRE-SE, PUBLIQUE-SE E CUMpra-SE.
Belém, 27 de Novembro de 2015

LUCIRENE FARIAS TAVARES
Diretora Administrativa e Financeira
GOVERNO DO ESTADO DO PARÁ
SECRETARIA DE ESTADO DE EDUCAÇÃO
SECRETARIA ADJUNTA DE PLANEJAMENTO E GESTÃO
PORTARIA Nº 1081/2015, DE 27 DE NOVEMBRO DE 2015.

A DIRETORA ADMINISTRATIVA E FINANCEIRA, usando das atribuições legais e,
CONSIDERANDO a Portaria de Delegação de Competência nº 651/2015-GS/SEDUC, publicada no Diário Oficial do Estado de 27.10.2015,
RESOLVE:
Art. 1º - Conceder Fundo Rotativo 2º semestre/2015, conforme Portarias 037/2010; 817/2012; e Manual do Fundo Rotativo ao servidor(a) FRANCISCA JANICE SILVA, matrícula nº 54187882, CPF nº 59596910272, ocupante do cargo de Diretor(a) da EEEM GUILHERME GABRIEL, do município de PARAGOMINAS, no valor de R\$ 1.529,50 (um mil, quinhentos e vinte e nove reais e cinquenta centavos) para fazer face as despesas com material de consumo (natureza de despesa 3339030) e R\$ 1.529,50 (um mil, quinhentos e vinte e nove reais e cinquenta centavos) para serviços de terceiros pessoa jurídica (natureza de despesa 3339039).
Art. 2º - Estabelecer o prazo até o dia 18/12/2015 para aplicação/ execução e Prestação de Contas junto a GPREC/SEDUC.
Art. 3º - Esta Portaria entra em vigor na data de sua publicação.
REGISTRE-SE, PUBLIQUE-SE E CUMpra-SE.
Belém, 27 de Novembro de 2015

LUCIRENE FARIAS TAVARES
Diretora Administrativa e Financeira
Protocolo 905294

GOVERNO DO ESTADO DO PARÁ
SECRETARIA DE ESTADO DE EDUCAÇÃO
SECRETARIA ADJUNTA DE PLANEJAMENTO E GESTÃO
PORTARIA Nº 1082/2015, DE 27 DE NOVEMBRO DE 2015.

A DIRETORA ADMINISTRATIVA E FINANCEIRA, usando das atribuições legais e,
CONSIDERANDO a Portaria de Delegação de Competência nº 651/2015-GS/SEDUC, publicada no Diário Oficial do Estado de 27.10.2015,
RESOLVE:
Art. 1º - Conceder Fundo Rotativo 2º semestre/2015, conforme Portarias 037/2010; 817/2012; e Manual do Fundo Rotativo ao servidor(a) SALVADOR BATISTA DE ALMEIDA, matrícula nº 6006043, CPF nº 16635701249, ocupante do cargo de Diretor(a) da EEEM LIBERDADE, do município de MARABA, no valor de R\$ 1.830,50 (um mil, oitocentos e trinta reais e cinquenta centavos) para fazer face as despesas com material de consumo (natureza de despesa 3339030) e R\$ 1.830,50 (um mil, oitocentos e trinta reais e cinquenta centavos) para serviços de terceiros pessoa jurídica (natureza de despesa 3339039).
Art. 2º - Estabelecer o prazo até o dia 18/12/2015 para aplicação/ execução e Prestação de Contas junto a GPREC/SEDUC.
Art. 3º - Esta Portaria entra em vigor na data de sua publicação.
REGISTRE-SE, PUBLIQUE-SE E CUMpra-SE.
Belém, 27 de Novembro de 2015

LUCIRENE FARIAS TAVARES
Diretora Administrativa e Financeira
GOVERNO DO ESTADO DO PARÁ
SECRETARIA DE ESTADO DE EDUCAÇÃO
SECRETARIA ADJUNTA DE PLANEJAMENTO E GESTÃO
PORTARIA Nº 1083/2015, DE 27 DE NOVEMBRO DE 2015.

A DIRETORA ADMINISTRATIVA E FINANCEIRA, usando das atribuições legais e,
CONSIDERANDO a Portaria de Delegação de Competência nº 651/2015-GS/SEDUC, publicada no Diário Oficial do Estado de 27.10.2015,
RESOLVE:
Art. 1º - Conceder Fundo Rotativo 2º semestre/2015, conforme Portarias 037/2010; 817/2012; e Manual do Fundo Rotativo ao servidor(a) MARIA LAUDICE DOS SANTOS ARAUJO, matrícula nº 57209786, CPF nº 38061759268, ocupante do cargo de Diretor(a) da EEEM PROFA MARIA DA GLORIA RODRIGUES PAIXAO, do município de JACUNDA, no valor de R\$ 1.873,50 (um mil, oitocentos e setenta e três reais e cinquenta centavos) para fazer face as despesas com material de consumo (natureza de despesa 3339030) e R\$ 1.873,50 (um mil, oitocentos e setenta e três reais e cinquenta centavos) para serviços de terceiros pessoa jurídica (natureza de despesa 3339039).
Art. 2º - Estabelecer o prazo até o dia 18/12/2015 para aplicação/ execução e Prestação de Contas junto a GPREC/SEDUC.
Art. 3º - Esta Portaria entra em vigor na data de sua publicação.
REGISTRE-SE, PUBLIQUE-SE E CUMpra-SE.
Belém, 27 de Novembro de 2015

LUCIRENE FARIAS TAVARES
Diretora Administrativa e Financeira
GOVERNO DO ESTADO DO PARÁ
SECRETARIA DE ESTADO DE EDUCAÇÃO
SECRETARIA ADJUNTA DE PLANEJAMENTO E GESTÃO
PORTARIA Nº 1084/2015, DE 27 DE NOVEMBRO DE 2015.

A DIRETORA ADMINISTRATIVA E FINANCEIRA, usando das atribuições legais e,
CONSIDERANDO a Portaria de Delegação de Competência nº 651/2015-GS/SEDUC, publicada no Diário Oficial do Estado de 27.10.2015,
RESOLVE:
Art. 1º - Conceder Fundo Rotativo 2º semestre/2015, conforme Portarias 037/2010; 817/2012; e Manual do Fundo Rotativo ao servidor(a) VALCINEIDE LIRA CARRERA, matrícula nº 5376106, CPF nº 40047768215, ocupante do cargo de Diretor(a) da EEEM PRESID KENNEDY, do município de MARACANA, no valor de R\$ 2.597,00 (dois mil e quinhentos e noventa e sete reais) para fazer face as despesas com material de consumo (natureza de despesa 3339030) e R\$ 2.597,00 (dois mil e quinhentos e noventa e sete reais) para serviços de terceiros pessoa jurídica (natureza de despesa 3339039).
Art. 2º - Estabelecer o prazo até o dia 18/12/2015 para aplicação/ execução e Prestação de Contas junto a GPREC/SEDUC.
Art. 3º - Esta Portaria entra em vigor na data de sua publicação.
REGISTRE-SE, PUBLIQUE-SE E CUMpra-SE.
Belém, 27 de Novembro de 2015

LUCIRENE FARIAS TAVARES
Diretora Administrativa e Financeira

GOVERNO DO ESTADO DO PARÁ
SECRETARIA DE ESTADO DE EDUCAÇÃO
SECRETARIA ADJUNTA DE PLANEJAMENTO E GESTÃO
PORTARIA Nº 1085/2015, DE 27 DE NOVEMBRO DE 2015.

A DIRETORA ADMINISTRATIVA E FINANCEIRA, usando das atribuições legais e,
CONSIDERANDO a Portaria de Delegação de Competência nº 651/2015-GS/SEDUC, publicada no Diário Oficial do Estado de 27.10.2015,
RESOLVE:
Art. 1º - Conceder Fundo Rotativo 2º semestre/2015, conforme Portarias 037/2010; 817/2012; e Manual do Fundo Rotativo ao servidor(a) EDSON PAES TEIXEIRA, matrícula nº 5429625, CPF nº 39228215100, ocupante do cargo de Diretor(a) da EEEM PEDRO RIBEIRO MOTA, do município de XINGUARA, no valor de R\$ 439,25 (quatrocentos e trinta e nove reais e vinte e cinco centavos) para fazer face as despesas com material de consumo (natureza de despesa 3339030) e R\$ 439,25 (quatrocentos e trinta e nove reais e vinte e cinco centavos) para serviços de terceiros pessoa jurídica (natureza de despesa 3339039).
Art. 2º - Estabelecer o prazo até o dia 18/12/2015 para aplicação/ execução e Prestação de Contas junto a GPREC/SEDUC.
Art. 3º - Esta Portaria entra em vigor na data de sua publicação.
REGISTRE-SE, PUBLIQUE-SE E CUMPR-SE.
Belém, 27 de Novembro de 2015

LUCIRENE FARIAS TAVARES
Diretora Administrativa e Financeira
GOVERNO DO ESTADO DO PARÁ
SECRETARIA DE ESTADO DE EDUCAÇÃO
SECRETARIA ADJUNTA DE PLANEJAMENTO E GESTÃO
PORTARIA Nº 1086/2015, DE 27 DE NOVEMBRO DE 2015.

A DIRETORA ADMINISTRATIVA E FINANCEIRA, usando das atribuições legais e,
CONSIDERANDO a Portaria de Delegação de Competência nº 651/2015-GS/SEDUC, publicada no Diário Oficial do Estado de 27.10.2015,
RESOLVE:
Art. 1º - Conceder Fundo Rotativo 2º semestre/2015, conforme Portarias 037/2010; 817/2012; e Manual do Fundo Rotativo ao servidor(a) HELENA MARIA TEIXEIRA DA SILVA, matrícula nº 950521, CPF nº 18432638234, ocupante do cargo de Diretor(a) da EEEM PROF GALVAO, do município de AUGUSTO CORREA, no valor de R\$ 2.296,00 (dois mil e duzentos e noventa e seis reais) para fazer face as despesas com material de consumo (natureza de despesa 3339030) e R\$ 2.296,00 (dois mil e duzentos e noventa e seis reais) para serviços de terceiros pessoa jurídica (natureza de despesa 3339039).
Art. 2º - Estabelecer o prazo até o dia 18/12/2015 para aplicação/ execução e Prestação de Contas junto a GPREC/SEDUC.
Art. 3º - Esta Portaria entra em vigor na data de sua publicação.
REGISTRE-SE, PUBLIQUE-SE E CUMPR-SE.
Belém, 27 de Novembro de 2015

LUCIRENE FARIAS TAVARES
Diretora Administrativa e Financeira
GOVERNO DO ESTADO DO PARÁ
SECRETARIA DE ESTADO DE EDUCAÇÃO
SECRETARIA ADJUNTA DE PLANEJAMENTO E GESTÃO
PORTARIA Nº 1087/2015, DE 27 DE NOVEMBRO DE 2015.

A DIRETORA ADMINISTRATIVA E FINANCEIRA, usando das atribuições legais e,
CONSIDERANDO a Portaria de Delegação de Competência nº 651/2015-GS/SEDUC, publicada no Diário Oficial do Estado de 27.10.2015,
RESOLVE:
Art. 1º - Conceder Fundo Rotativo 2º semestre/2015, conforme Portarias 037/2010; 817/2012; e Manual do Fundo Rotativo ao servidor(a) HELLEN NYDE DA SILVA E SOUZA, matrícula nº 57209554, CPF nº 70003122204, ocupante do cargo de Diretor(a) da EEEM RIO TOCANTINS - CAIC, do município de MARABA, no valor de R\$ 738,50 (setecentos e trinta e oito reais e cinquenta centavos) para fazer face as despesas com material de consumo (natureza de despesa 3339030) e R\$ 738,50 (setecentos e trinta e oito reais e cinquenta centavos) para serviços de terceiros pessoa jurídica (natureza de despesa 3339039).
Art. 2º - Estabelecer o prazo até o dia 18/12/2015 para aplicação/ execução e Prestação de Contas junto a GPREC/SEDUC.
Art. 3º - Esta Portaria entra em vigor na data de sua publicação.
REGISTRE-SE, PUBLIQUE-SE E CUMPR-SE.
Belém, 27 de Novembro de 2015

LUCIRENE FARIAS TAVARES
Diretora Administrativa e Financeira

GOVERNO DO ESTADO DO PARÁ
SECRETARIA DE ESTADO DE EDUCAÇÃO
SECRETARIA ADJUNTA DE PLANEJAMENTO E GESTÃO
PORTARIA Nº 1088/2015, DE 27 DE NOVEMBRO DE 2015.

A DIRETORA ADMINISTRATIVA E FINANCEIRA, usando das atribuições legais e,
CONSIDERANDO a Portaria de Delegação de Competência nº 651/2015-GS/SEDUC, publicada no Diário Oficial do Estado de 27.10.2015,
RESOLVE:
Art. 1º - Conceder Fundo Rotativo 2º semestre/2015, conforme Portarias 037/2010; 817/2012; e Manual do Fundo Rotativo ao servidor(a) JACILENE ALVES DA COSTA, matrícula nº 57199225, CPF nº 24931110282, ocupante do cargo de Diretor(a) da EEEM ROSA ALVAREZ REBELO SEDE, do município de SENADOR JOSE PORFIRIO, no valor de R\$ 736,75 (setecentos e trinta e seis reais e setenta e cinco centavos) para fazer face as despesas com material de consumo (natureza de despesa 3339030) e R\$ 736,75 (setecentos e trinta e seis reais e setenta e cinco centavos) para serviços de terceiros pessoa jurídica (natureza de despesa 3339039).
Art. 2º - Estabelecer o prazo até o dia 18/12/2015 para aplicação/ execução e Prestação de Contas junto a GPREC/SEDUC.
Art. 3º - Esta Portaria entra em vigor na data de sua publicação.
REGISTRE-SE, PUBLIQUE-SE E CUMPR-SE.
Belém, 27 de Novembro de 2015

LUCIRENE FARIAS TAVARES
Diretora Administrativa e Financeira
GOVERNO DO ESTADO DO PARÁ
SECRETARIA DE ESTADO DE EDUCAÇÃO
SECRETARIA ADJUNTA DE PLANEJAMENTO E GESTÃO
PORTARIA Nº 1089/2015, DE 27 DE NOVEMBRO DE 2015.

A DIRETORA ADMINISTRATIVA E FINANCEIRA, usando das atribuições legais e,
CONSIDERANDO a Portaria de Delegação de Competência nº 651/2015-GS/SEDUC, publicada no Diário Oficial do Estado de 27.10.2015,
RESOLVE:
Art. 1º - Conceder Fundo Rotativo 2º semestre/2015, conforme Portarias 037/2010; 817/2012; e Manual do Fundo Rotativo ao servidor(a) ELANE DO SOCORRO DA SILVA BENTES, matrícula nº 57209300, CPF nº 60649500210, ocupante do cargo de Diretor(a) da EEEM PROF MARIA HELENA VALENTE TAVARES, do município de ANANINDEUA, no valor de R\$ 2.520,00 (dois mil e quinhentos e vinte reais) para fazer face as despesas com material de consumo (natureza de despesa 3339030) e R\$ 2.520,00 (dois mil e quinhentos e vinte reais) para serviços de terceiros pessoa jurídica (natureza de despesa 3339039).
Art. 2º - Estabelecer o prazo até o dia 18/12/2015 para aplicação/ execução e Prestação de Contas junto a GPREC/SEDUC.
Art. 3º - Esta Portaria entra em vigor na data de sua publicação.
REGISTRE-SE, PUBLIQUE-SE E CUMPR-SE.
Belém, 27 de Novembro de 2015

LUCIRENE FARIAS TAVARES
Diretora Administrativa e Financeira
GOVERNO DO ESTADO DO PARÁ
SECRETARIA DE ESTADO DE EDUCAÇÃO
SECRETARIA ADJUNTA DE PLANEJAMENTO E GESTÃO
PORTARIA Nº 1090/2015, DE 27 DE NOVEMBRO DE 2015.

A DIRETORA ADMINISTRATIVA E FINANCEIRA, usando das atribuições legais e,
CONSIDERANDO a Portaria de Delegação de Competência nº 651/2015-GS/SEDUC, publicada no Diário Oficial do Estado de 27.10.2015,
RESOLVE:
Art. 1º - Conceder Fundo Rotativo 2º semestre/2015, conforme Portarias 037/2010; 817/2012; e Manual do Fundo Rotativo ao servidor(a) JAIME TELES DOS SANTOS, matrícula nº 57199410, CPF nº 35809485200, ocupante do cargo de Diretor(a) da EETEP - ESCOLAS TECNOLOGICAS DO PARA - MONTE ALEGRE, do município de MONTE ALEGRE, no valor de R\$ 796,25 (setecentos e noventa e seis reais e vinte e cinco centavos) para fazer face as despesas com material de consumo (natureza de despesa 3339030) e R\$ 796,25 (setecentos e noventa e seis reais e vinte e cinco centavos) para serviços de terceiros pessoa jurídica (natureza de despesa 3339039).
Art. 2º - Estabelecer o prazo até o dia 18/12/2015 para aplicação/ execução e Prestação de Contas junto a GPREC/SEDUC.
Art. 3º - Esta Portaria entra em vigor na data de sua publicação.
REGISTRE-SE, PUBLIQUE-SE E CUMPR-SE.
Belém, 27 de Novembro de 2015

LUCIRENE FARIAS TAVARES
Diretora Administrativa e Financeira

GOVERNO DO ESTADO DO PARÁ
SECRETARIA DE ESTADO DE EDUCAÇÃO
SECRETARIA ADJUNTA DE PLANEJAMENTO E GESTÃO
PORTARIA Nº 1091/2015, DE 27 DE NOVEMBRO DE 2015.

A DIRETORA ADMINISTRATIVA E FINANCEIRA, usando das atribuições legais e,
CONSIDERANDO a Portaria de Delegação de Competência nº 651/2015-GS/SEDUC, publicada no Diário Oficial do Estado de 27.10.2015,
RESOLVE:
Art. 1º - Conceder Fundo Rotativo 2º semestre/2015, conforme Portarias 037/2010; 817/2012; e Manual do Fundo Rotativo ao servidor(a) CIRLENE DA SILVA MENDES, matrícula nº 5861128, CPF nº 62916009272, ocupante do cargo de Diretor(a) da EETEP PROF FRANCISCO DAS CHAGAS AZEVEDO (CACAU), do município de BELEM, no valor de R\$ 2.084,25 (dois mil, oitenta e quatro reais e vinte e cinco centavos) para fazer face as despesas com material de consumo (natureza de despesa 3339030) e R\$ 2.084,25 (dois mil, oitenta e quatro reais e vinte e cinco centavos) para serviços de terceiros pessoa jurídica (natureza de despesa 3339039).
Art. 2º - Estabelecer o prazo até o dia 18/12/2015 para aplicação/ execução e Prestação de Contas junto a GPREC/SEDUC.
Art. 3º - Esta Portaria entra em vigor na data de sua publicação.
REGISTRE-SE, PUBLIQUE-SE E CUMPR-SE.
Belém, 27 de Novembro de 2015

LUCIRENE FARIAS TAVARES
Diretora Administrativa e Financeira
Protocolo 905296

GOVERNO DO ESTADO DO PARÁ
SECRETARIA DE ESTADO DE EDUCAÇÃO
SECRETARIA ADJUNTA DE PLANEJAMENTO E GESTÃO
PORTARIA Nº 1092/2015, DE 27 DE NOVEMBRO DE 2015.

A DIRETORA ADMINISTRATIVA E FINANCEIRA, usando das atribuições legais e,
CONSIDERANDO a Portaria de Delegação de Competência nº 651/2015-GS/SEDUC, publicada no Diário Oficial do Estado de 27.10.2015,
RESOLVE:
Art. 1º - Conceder Fundo Rotativo 2º semestre/2015, conforme Portarias 037/2010; 817/2012; e Manual do Fundo Rotativo ao servidor(a) HILDA COSTA MARTINS CARAVELAS, matrícula nº 5348510, CPF nº 32818874220, ocupante do cargo de Diretor(a) da ERC APAE DE BARCARENA, do município de BARCARENA, no valor de R\$ 131,25 (cento e trinta e um reais e vinte e cinco centavos) para fazer face as despesas com material de consumo (natureza de despesa 3339030) e R\$ 131,25 (cento e trinta e um reais e vinte e cinco centavos) para serviços de terceiros pessoa jurídica (natureza de despesa 3339039).
Art. 2º - Estabelecer o prazo até o dia 18/12/2015 para aplicação/ execução e Prestação de Contas junto a GPREC/SEDUC.
Art. 3º - Esta Portaria entra em vigor na data de sua publicação.
REGISTRE-SE, PUBLIQUE-SE E CUMPR-SE.
Belém, 27 de Novembro de 2015

LUCIRENE FARIAS TAVARES
Diretora Administrativa e Financeira
GOVERNO DO ESTADO DO PARÁ
SECRETARIA DE ESTADO DE EDUCAÇÃO
SECRETARIA ADJUNTA DE PLANEJAMENTO E GESTÃO
PORTARIA Nº 1093/2015, DE 27 DE NOVEMBRO DE 2015.

A DIRETORA ADMINISTRATIVA E FINANCEIRA, usando das atribuições legais e,
CONSIDERANDO a Portaria de Delegação de Competência nº 651/2015-GS/SEDUC, publicada no Diário Oficial do Estado de 27.10.2015,
RESOLVE:
Art. 1º - Conceder Fundo Rotativo 2º semestre/2015, conforme Portarias 037/2010; 817/2012; e Manual do Fundo Rotativo ao servidor(a) JOELITA DE CASTRO FERREIRA, matrícula nº 57210480, CPF nº 62867164249, ocupante do cargo de Diretor(a) da ERC ASSOCIACAO DE PAIS E AMIGOS DOS EXCEPCIONAIS, do município de SANTAREM, no valor de R\$ 221,25 (duzentos e vinte e um reais e vinte e cinco centavos) para fazer face as despesas com material de consumo (natureza de despesa 3339030) e R\$ 221,25 (duzentos e vinte e um reais e vinte e cinco centavos) para serviços de terceiros pessoa jurídica (natureza de despesa 3339039).
Art. 2º - Estabelecer o prazo até o dia 18/12/2015 para aplicação/ execução e Prestação de Contas junto a GPREC/SEDUC.
Art. 3º - Esta Portaria entra em vigor na data de sua publicação.
REGISTRE-SE, PUBLIQUE-SE E CUMPR-SE.
Belém, 27 de Novembro de 2015

LUCIRENE FARIAS TAVARES
Diretora Administrativa e Financeira

GOVERNO DO ESTADO DO PARÁ
SECRETARIA DE ESTADO DE EDUCAÇÃO
SECRETARIA ADJUNTA DE PLANEJAMENTO E GESTÃO
PORTARIA Nº 1094/2015, DE 27 DE NOVEMBRO DE
2015.

A DIRETORA ADMINISTRATIVA E FINANCEIRA, usando das atribuições legais e,
CONSIDERANDO a Portaria de Delegação de Competência nº 651/2015-GS/SEDUC, publicada no Diário Oficial do Estado de 27.10.2015,
RESOLVE:

Art. 1º - Conceder Fundo Rotativo 2º semestre/2015, conforme Portarias 037/2010; 817/2012; e Manual do Fundo Rotativo ao servidor(a) MARIA DO CARMO ROCHA DE LIMA, matrícula nº 6316948, CPF nº 24947415215, ocupante do cargo de Diretor(a) da ERC LOURENCO FILHO (FUNDACAO PESTALOZZI), do município de BELEM, no valor de R\$ 365,00 (trezentos e sessenta e cinco reais) para fazer face as despesas com material de consumo (natureza de despesa 3339030) e R\$ 365,00 (trezentos e sessenta e cinco reais) para serviços de terceiros pessoa jurídica (natureza de despesa 3339039).

Art. 2º - Estabelecer o prazo até o dia 18/12/2015 para aplicação/ execução e Prestação de Contas junto a GPREC/SEDUC.

Art. 3º - Esta Portaria entra em vigor na data de sua publicação.

REGISTRE-SE, PUBLIQUE-SE E CUMPRE-SE.

Belém, 27 de Novembro de 2015

LUCIRENE FARIAS TAVARES
Diretora Administrativa e Financeira
GOVERNO DO ESTADO DO PARÁ
SECRETARIA DE ESTADO DE EDUCAÇÃO
SECRETARIA ADJUNTA DE PLANEJAMENTO E GESTÃO
PORTARIA Nº 1095/2015, DE 27 DE NOVEMBRO DE
2015.

A DIRETORA ADMINISTRATIVA E FINANCEIRA, usando das atribuições legais e,

CONSIDERANDO a Portaria de Delegação de Competência nº 651/2015-GS/SEDUC, publicada no Diário Oficial do Estado de 27.10.2015,

RESOLVE:

Art. 1º - Conceder Fundo Rotativo 2º semestre/2015, conforme Portarias 037/2010; 817/2012; e Manual do Fundo Rotativo ao servidor(a) ANA MARIA SOUSA SANTOS, matrícula nº 5844142, CPF nº 61945390204, ocupante do cargo de Diretor(a) da EE ANEXO EDUARDO ANGELIM, do município de PARAUAPEBAS, no valor de R\$ 1.972,25 (um mil, novecentos e setenta e dois reais e vinte e cinco centavos) para fazer face as despesas com material de consumo (natureza de despesa 3339030) e R\$ 1.972,25 (um mil, novecentos e setenta e dois reais e vinte e cinco centavos) para serviços de terceiros pessoa jurídica (natureza de despesa 3339039).

Art. 2º - Estabelecer o prazo até o dia 18/12/2015 para aplicação/ execução e Prestação de Contas junto a GPREC/SEDUC.

Art. 3º - Esta Portaria entra em vigor na data de sua publicação.

REGISTRE-SE, PUBLIQUE-SE E CUMPRE-SE.

Belém, 27 de Novembro de 2015

LUCIRENE FARIAS TAVARES
Diretora Administrativa e Financeira
GOVERNO DO ESTADO DO PARÁ
SECRETARIA DE ESTADO DE EDUCAÇÃO
SECRETARIA ADJUNTA DE PLANEJAMENTO E GESTÃO
PORTARIA Nº 1096/2015, DE 27 DE NOVEMBRO DE
2015.

A DIRETORA ADMINISTRATIVA E FINANCEIRA, usando das atribuições legais e,

CONSIDERANDO a Portaria de Delegação de Competência nº 651/2015-GS/SEDUC, publicada no Diário Oficial do Estado de 27.10.2015,

RESOLVE:

Art. 1º - Conceder Fundo Rotativo 2º semestre/2015, conforme Portarias 037/2010; 817/2012; e Manual do Fundo Rotativo ao servidor(a) FERNANDO FERREIRA SANTIAGO, matrícula nº 57209132, CPF nº 67900267204, ocupante do cargo de Diretor(a) da EEEM DR GASPAR VIANNA (ANEXO I), do município de MARABÁ, no valor de R\$ 262,50 (duzentos e sessenta e dois reais e cinquenta centavos) para fazer face as despesas com material de consumo (natureza de despesa 3339030) e R\$ 262,50 (duzentos e sessenta e dois reais e cinquenta centavos) para serviços de terceiros pessoa jurídica (natureza de despesa 3339039).

Art. 2º - Estabelecer o prazo até o dia 18/12/2015 para aplicação/

execução e Prestação de Contas junto a GPREC/SEDUC.
Art. 3º - Esta Portaria entra em vigor na data de sua publicação.
REGISTRE-SE, PUBLIQUE-SE E CUMPRE-SE.
Belém, 27 de Novembro de 2015

LUCIRENE FARIAS TAVARES
Diretora Administrativa e Financeira
GOVERNO DO ESTADO DO PARÁ
SECRETARIA DE ESTADO DE EDUCAÇÃO
SECRETARIA ADJUNTA DE PLANEJAMENTO E GESTÃO
PORTARIA Nº 1097/2015, DE 27 DE NOVEMBRO DE
2015.

A DIRETORA ADMINISTRATIVA E FINANCEIRA, usando das atribuições legais e,

CONSIDERANDO a Portaria de Delegação de Competência nº 651/2015-GS/SEDUC, publicada no Diário Oficial do Estado de 27.10.2015,

RESOLVE:

Art. 1º - Conceder Fundo Rotativo 2º semestre/2015, conforme Portarias 037/2010; 817/2012; e Manual do Fundo Rotativo ao servidor(a) SALVADOR BATISTA DE ALMEIDA, matrícula nº 6006043, CPF nº 16635701249, ocupante do cargo de Diretor(a) da EEEM LIBERDADE (ANEXO I), do município de MARABÁ, no valor de R\$ 274,75 (duzentos e setenta e quatro reais e setenta e cinco centavos) para fazer face as despesas com material de consumo (natureza de despesa 3339030) e R\$ 274,75 (duzentos e setenta e quatro reais e setenta e cinco centavos) para serviços de terceiros pessoa jurídica (natureza de despesa 3339039).

Art. 2º - Estabelecer o prazo até o dia 18/12/2015 para aplicação/ execução e Prestação de Contas junto a GPREC/SEDUC.

Art. 3º - Esta Portaria entra em vigor na data de sua publicação.

REGISTRE-SE, PUBLIQUE-SE E CUMPRA-SE.

Belém, 27 de Novembro de 2015

LUCIRENE FARIAS TAVARES
Diretora Administrativa e Financeira
GOVERNO DO ESTADO DO PARÁ
SECRETARIA DE ESTADO DE EDUCAÇÃO
SECRETARIA ADJUNTA DE PLANEJAMENTO E GESTÃO
PORTARIA Nº 1098/2015, DE 27 DE NOVEMBRO DE
2015.

A DIRETORA ADMINISTRATIVA E FINANCEIRA, usando das atribuições legais e,

CONSIDERANDO a Portaria de Delegação de Competência nº 651/2015-GS/SEDUC, publicada no Diário Oficial do Estado de 27.10.2015,

RESOLVE:

Art. 1º - Conceder Fundo Rotativo 2º semestre/2015, conforme Portarias 037/2010; 817/2012; e Manual do Fundo Rotativo ao servidor(a) JO ELDER VASCONCELOS, matrícula nº 5422469, CPF nº 33326614268, ocupante do cargo de Diretor(a) da NTE - ABAETETUBA, do município de ABAETETUBA, no valor de R\$ 750,00 (setecentos e cinquenta reais) para fazer face as despesas com material de consumo (natureza de despesa 3339030) e R\$ 750,00 (setecentos e cinquenta reais) para serviços de terceiros pessoa jurídica (natureza de despesa 3339039).

Art. 2º - Estabelecer o prazo até o dia 18/12/2015 para aplicação/ execução e Prestação de Contas junto a GPREC/SEDUC.

Art. 3º - Esta Portaria entra em vigor na data de sua publicação.

REGISTRE-SE, PUBLIQUE-SE E CUMPRE-SE.

Belém, 27 de Novembro de 2015

LUCIRENE FARIAS TAVARES
Diretora Administrativa e Financeira

GOVERNO DO ESTADO DO PARÁ
SECRETARIA DE ESTADO DE EDUCAÇÃO
SECRETARIA ADJUNTA DE PLANEJAMENTO E GESTÃO
PORTARIA Nº 1099/2015, DE 27 DE NOVEMBRO DE
2015.

A DIRETORA ADMINISTRATIVA E FINANCEIRA, usando das atribuições legais e,

CONSIDERANDO a Portaria de Delegação de Competência nº 651/2015-GS/SEDUC, publicada no Diário Oficial do Estado de 27.10.2015;

RESOLVE:

Art. 1º - Conceder Fundo Rotativo 2º semestre/2015, conforme Portarias 037/2010; 817/2012; e Manual do Fundo Rotativo ao servidor(a) MARCOS VENICIO SOUZA BOTELHO, matrícula nº 5460662, CPF nº 39206670263, ocupante do cargo de Diretor(a) da EEEM RIO TAPAJOS (ANEXO I), do município de SANTAREM, no valor de R\$ 231,00 (duzentos e trinta e um reais) para fazer face as despesas com material de consumo (natureza de despesa 3339030) e R\$ 231,00 (duzentos e trinta e um reais) para serviços de terceiros pessoa jurídica (natureza de despesa 3339039).

Art. 2º - Estabelecer o prazo até o dia 18/12/2015 para aplicação/ execução e Prestação de Contas junto a GPREC/SEDUC.

Art. 3º - Esta Portaria entra em vigor na data de sua publicação.

REGISTRE-SE, PUBLIQUE-SE E CUMPRE-SE.

Belém, 27 de Novembro de 2015

LUCIRENE FARIAS TAVARES
Diretora Administrativa e Financeira
Protocolo 905298

GOVERNO DO ESTADO DO PARÁ
SECRETARIA DE ESTADO DE EDUCAÇÃO
SECRETARIA ADJUNTA DE PLANEJAMENTO E GESTÃO
PORTARIA Nº 1100/2015, DE 27 DE NOVEMBRO DE
2015.

A DIRETORA ADMINISTRATIVA E FINANCEIRA, usando das atribuições legais e,

CONSIDERANDO a Portaria de Delegação de Competência nº 651/2015-GS/SEDUC, publicada no Diário Oficial do Estado de 27.10.2015,

RESOLVE:

Art. 1º - Conceder Fundo Rotativo 2º semestre/2015, conforme Portarias 037/2010; 817/2012; e Manual do Fundo Rotativo ao servidor(a) ALDENIZE DE SOUZA LISBOA, matrícula nº 6013015, CPF nº 32719019291, ocupante do cargo de Diretor(a) da EEF/FRANKLIN DE MENEZES, do município de BELEM, no valor de R\$ 700,00 (setecentos reais) para fazer face as despesas com material de consumo (natureza de despesa 3339030) e R\$ 700,00 (setecentos reais) para serviços de terceiros pessoas jurídicas (natureza de despesa 3339039).

Art. 2º - Estabelecer o prazo até o dia 18/12/2015 para aplicação/ execução e Prestação de Contas junto a GPREC/SEDUC.

Art. 3º - Esta Portaria entra em vigor na data de sua publicação.

REGISTRE-SE, PUBLIQUE-SE E CUMPRE-SE.

Belém, 27 de Novembro de 2015

LUCIRENE FARIAS TAVARES
Diretora Administrativa e Financeira
GOVERNO DO ESTADO DO PARÁ
SECRETARIA DE ESTADO DE EDUCAÇÃO
SECRETARIA ADJUNTA DE PLANEJAMENTO E GESTÃO
PORTARIA Nº 1101/2015, DE 27 DE NOVEMBRO DE
2015.

A DIRETORA ADMINISTRATIVA E FINANCEIRA, usando das atribuições legais e,
CONSIDERANDO a Portaria de Delegação de Competência nº 651/2015-GS/SEDUC, publicada no Diário Oficial do Estado de 27.10.2015, RESOLVE:

Art. 1º - Conceder Fundo Rotativo 2º semestre/2015, conforme Portarias 037/2010; 817/2012; e Manual do Fundo Rotativo ao servidor(a) ALDENIZO DE SOUZA LISBOA, matrícula nº 6013015, CPF nº 32719019291, ocupante do cargo de Diretor(a) da EEEF FRANKLIN DE MENEZES (ANEXO I), do município de BELEM, no valor de R\$ 301,25 (trezentos e um reais e vinte e cinco centavos) para fazer face as despesas com material de consumo (natureza de despesa 3339030) e R\$ 301,25 (trezentos e um reais e vinte e cinco centavos) para serviços de terceiros pessoa jurídica (natureza de despesa 3339039).

Art. 2º - Estabelecer o prazo até o dia 18/12/2015 para aplicação/ execução e Prestação de Contas junto a GPREC/SEDUC.

Art. 3º - Esta Portaria entra em vigor na data de sua publicação. REGISTRE-SE, PUBLIQUE-SE E CUMPRE-SE.

Belém, 27 de Novembro de 2015

LUCIRENE FARIAS TAVARES
Diretora Administrativa e Financeira
Protocolo 905320

UNIVERSIDADE
DO ESTADO DO PARÁ

PORTARIA

CONCESSÃO DE AUXILIO TESE/DISSERTAÇÃO
PORTARIA Nº 3338/15 DE 23 DE NOVEMBRO DE 2015

SERVIDOR: TONYE GIL MATOS WAUGHON
MATRICULA: 57193202-1
LOTAÇÃO: DEPARTAMENTO DE TECNOLOGIA DE ALIMENTOS
CARGO: PROFESSOR ASSISTENTE
CONCEDER Auxílio Tese e Dissertação ao servidor, referente à defesa de dissertação de Doutorado, correspondente a 80% sobre o vencimento base do docente.
JUAREZ ANTONIO SIMOES QUARESMA
REITOR DA UNIVERSIDADE DO ESTADO DO PARA

Protocolo 905135

AUTORIZAÇÃO DE AFASTAMENTO DE SERVIDOR PARA
PARTICIPAR DE CURSO DE PÓS-GRADUAÇÃO
PORTARIA Nº 3387/15 DE 25 DE NOVEMBRO DE 2015

I - AUTORIZAR o afastamento parcial do servidor PABLO FABIANO MOURA DAS NEVES, Id. Funcional nº 57189954-3, cargo de Técnico B, lotado na Coordenadoria Administrativa do Campus II, para cursar o Programa de Mestrado em Biologia de Agentes Infecciosos e Parasitária, na Universidade do Estado do Pará, no período de 01.02.2015 a 31.01.2017.
II - Conceder Bolsa Estadual de Pós-Graduação, no período de 01.02.2015 a 31.01.2017, nos termos da Resolução 2056/09-CONSUN.
JUAREZ ANTONIO SIMOES QUARESMA
REITOR DA UNIVERSIDADE DO ESTADO DO PARÁ

Protocolo 905143

ERRATA

ERRATA (CONCESSÃO DE DIÁRIAS)
NÚMERO DA PUBLICAÇÃO: 902482

DOE: 33.018 DE 24.11.2015

PORTARIA Nº 3320/15 DE 20 DE NOVEMBRO DE 2015

Fund. Legal: art. 145, § 1º e art. nº 146 da Lei n.º 5.810, de 24.01.1994
OBJETIVO: conduzir servidor desta IES.
ORIGEM: BELÉM-PA
DESTINO: SÃO MIGUEL DO GUAMA -PA
NOME DO SERVIDOR: MANOEL DANISVALDES DOS SANTOS
CARGO: MOTORISTA
ID. FUNCIONAL: 54193792-2
DATA INICIO: 26.10.2015
DATA TÉRMINO: 27.10.2015
QUANTIDADE: 4 e ½ (quatro e meia)
GILVANIA MENDES SIROTHEAU CORREA
ORDENADOR

Protocolo 905147

III ERRATA DO EDITAL Nº 036/2015 - UEPA
PROGRAMA INSTITUCIONAL DE BOLSAS DE INICIAÇÃO
CIENTÍFICA E DE DESENVOLVIMENTO TECNOLÓGICO E
INOVAÇÃO-2015
SUBPROGRAMAS
PIBIC/CNPQ, PIBIC-AF/CNPQ, PIBIC-AF/UEPA,
PIBIC/FAPESPA,
PIBIC/UEPA, PIBITI/CNPQ E PIBITI/UEPA

A Universidade do Estado do Pará (UEPA), por meio da Pró-Reitoria de Pesquisa e Pós-Graduação (PROESP), torna pública a alteração do item 11.4 do Edital 036/2015-UEPA. Os demais itens permanecem inalterados.

□ **Onde se Lê:**
11.4 O (A) orientador (a) é responsável pela veracidade dos relatórios semestrais, os quais deverão ser encaminhados a PROESP, com a devida assinatura do mesmo, assim como, do

bolsista. Não serão aceitas assinaturas digitalizadas.

□ **Leia-se:**
11.4 O (A) orientador (a) é responsável pela veracidade dos relatórios semestrais, os quais deverão ser encaminhados a PROESP, por via eletrônica, ao e-mail diretoriadepesquisa@uepa.br em formato PDF, com as devidas assinaturas digitalizadas. O envio dos relatórios deverá partir do e-mail do orientador. Não serão recebidos quaisquer documentos que provenham do e-mail do bolsista/voluntário.
Belém, 30 de novembro de 2015.
JUAREZ ANTÔNIO SIMÕES QUARESMA
Reitor da Universidade do Estado do Pará

Protocolo 905216

DIÁRIA

CONCESSÃO DE DIÁRIAS
PORTARIA Nº 3413/15 DE 26 DE NOVEMBRO DE 2015

Fund. Legal: art. 145, § 1º e art. nº 146 da Lei n.º 5.810, de 24.01.1994
OBJETIVO: conduzir discentes desta IES.
ORIGEM: BELÉM-PA
DESTINO: TUCURUI-PA
NOME DO SERVIDOR: LUCIO HIRLEI TAVARES SOARES DE SOUSA
CARGO: MOTORISTA
ID. FUNCIONAL: 57200715-1
DATA INICIO: 13.11.2015
DATA TÉRMINO: 16.11.2015
QUANTIDADE: 3 e ½ (três e meia)

PORTARIA Nº 3414/15 DE 26 DE NOVEMBRO DE 2015

Fund. Legal: art. 145, § 1º e art. nº 146 da Lei n.º 5.810, de 24.01.1994
OBJETIVO: conduzir discentes desta IES.
ORIGEM: BELÉM-PA
DESTINO: SÃO MIGUEL DO GUAMA E CAMETA-PA
NOME DO SERVIDOR: LUCIO HIRLEI TAVARES SOARES DE SOUSA
CARGO: MOTORISTA
ID. FUNCIONAL: 57200715-1
DATA INICIO: 05.11.2015
DATA TÉRMINO: 09.11.2015
QUANTIDADE: 4 e ½ (quatro e meia)

PORTARIA Nº 3422/15 DE 26 DE NOVEMBRO DE 2015

Fund. Legal: art. 145, § 1º e art. nº 146 da Lei n.º 5.810, de 24.01.1994
OBJETIVO: transportar materiais permanentes desta IES.
ORIGEM: BELÉM-PA
DESTINO: SÃO MIGUEL DO GUAMA E CAMETA-PA
NOME DO SERVIDOR: COSME SANTOS DE SOUSA
CARGO: MOTORISTA
ID. FUNCIONAL: 3187900-1
DATA INICIO: 28.10.2015
DATA TÉRMINO: 29.10.2015
QUANTIDADE: 1 e ½ (uma e meia)

PORTARIA Nº 3423/15 DE 26 DE NOVEMBRO DE 2015

Fund. Legal: art. 145, § 1º e art. nº 146 da Lei n.º 5.810, de 24.01.1994
OBJETIVO: conduzir discentes desta IES.
ORIGEM: BELÉM-PA
DESTINO: SALVATERRA E SOURE-PA
NOME DO SERVIDOR: DANIEL DIAS DAMASCENO
CARGO: MOTORISTA
ID. FUNCIONAL: 57200741-1
DATA INICIO: 12.11.2015
DATA TÉRMINO: 14.11.2015
QUANTIDADE: 2 e ½ (duas e meia)

PORTARIA Nº 3424/15 DE 26 DE NOVEMBRO DE 2015

Fund. Legal: art. 145, § 1º e art. nº 146 da Lei n.º 5.810, de 24.01.1994
OBJETIVO: ministrar disciplina em aldeia indígena
ORIGEM: BELÉM-PA
DESTINO: MARABA-PA
NOME DO SERVIDOR: SUSANE RABELO DE SOUZA VIEIRA
CARGO: TÉCNICO A
ID. FUNCIONAL: 5917281-1
DATA INICIO: 23.11.2015
DATA TÉRMINO: 04.12.2015
QUANTIDADE: 11 e ½ (onze e meia)

PORTARIA Nº 3425/15 DE 26 DE NOVEMBRO DE 2015

Fund. Legal: art. 145, § 1º e art. nº 146 da Lei n.º 5.810, de 24.01.1994
OBJETIVO: Participar de reunião do colegiado

ORIGEM: IGARAPE-AÇU-PA
DESTINO: BELEM-PA
NOME DO SERVIDOR: ALCIONE SANTOS DE SOUZA
CARGO: COORDEANDOR DE CAMPUS DE INTERIORIZAÇÃO - Igarapé-Açu
ID. FUNCIONAL: 54190337-2
DATA INICIO: 20.11.2015
DATA TÉRMINO: 20.11.2015
QUANTIDADE: ½ (meia)

PORTARIA Nº 3427/15 DE 26 DE NOVEMBRO DE 2015

Fund. Legal: art. 145, § 1º e art. nº 146 da Lei n.º 5.810, de 24.01.1994
OBJETIVO: efetuar visita técnica
ORIGEM: BELEM-PA
DESTINO: SALVATERRA-PA
NOME DO SERVIDOR: JULIANA ULIANA
CARGO: COLABORADOR EVENTUAL
DATA INICIO: 19.11.2015
DATA TÉRMINO: 19.11.2015
QUANTIDADE: ½ (meia)

PORTARIA Nº 3428/15 DE 26 DE NOVEMBRO DE 2015

Fund. Legal: art. 145, § 1º e art. nº 146 da Lei n.º 5.810, de 24.01.1994
OBJETIVO: ministrar disciplina
ORIGEM: BELEM-PA
DESTINO: REDENÇÃO-PA
NOME DO SERVIDOR: MARIO JORGE ALVES SIMOES
CARGO: COLABORADOR EVENTUAL
DATA INICIO: 28.11.2015
DATA TÉRMINO: 10.12.2015
QUANTIDADE: 12 e ½ (doze e meia)

PORTARIA Nº 3429/15 DE 26 DE NOVEMBRO DE 2015

Fund. Legal: art. 145, § 1º e art. nº 146 da Lei n.º 5.810, de 24.01.1994
OBJETIVO: ministrar disciplina
ORIGEM: BELEM-PA
DESTINO: CASTANHAL-PA
NOME DO SERVIDOR: ISAIAS DE OLIVIERA BARBOSA JUNIOR
CARGO: COLABORADOR EVENTUAL
DATA INICIO: 17.11.2015
DATA TÉRMINO: 27.11.2015
QUANTIDADE: 4 e ½ (quatro e meia)

PORTARIA Nº 3401/15 DE 26 DE NOVEMBRO DE 2015

Fund. Legal: art. 145, § 1º e art. nº 146 da Lei n.º 5.810, de 24.01.1994
OBJETIVO: coordenar local de provas do PRISE.
ORIGEM: BELEM-PA
DESTINO: ALTAMIRA-PA
NOME DO SERVIDOR: JOSILEIA DO SOCORRO DE LIRA VALLINOTO
CARGO: PROFESSOR ASSISTENTE
ID. FUNCIONAL: 5429480-2
DATA INICIO: 04.12.2015
DATA TÉRMINO: 07.12.2015
QUANTIDADE: 3 e ½ (três e meia)

PORTARIA Nº 3402/15 DE 26 DE NOVEMBRO DE 2015

Fund. Legal: art. 145, § 1º e art. nº 146 da Lei n.º 5.810, de 24.01.1994
OBJETIVO: coordenar local de provas do PRISE.
ORIGEM: BELEM-PA
DESTINO: CONCEIÇÃO DO ARAGUIA-PA
NOME DO SERVIDOR: GERMANO CRUZ DA SILVA
CARGO: SECRETARIO DE ÓRGÃOS COLEGIADOS SUPERIORES
ID. FUNCIONAL: 5798879-1
DATA INICIO: 03.12.2015
DATA TÉRMINO: 08.12.2015
QUANTIDADE: 5 e ½ (cinco e meia)

PORTARIA Nº 3403/15 DE 26 DE NOVEMBRO DE 2015

Fund. Legal: art. 145, § 1º e art. nº 146 da Lei n.º 5.810, de 24.01.1994
OBJETIVO: coordenar local de provas do PRISE.
ORIGEM: BELEM-PA
DESTINO: ITAITUBA-PA
NOME DO SERVIDOR: LUIZ EDUARDO ARAUJO FREITAS
CARGO: TECNICO A
ID. FUNCIONAL: 5886147-5
DATA INICIO: 04.12.2015
DATA TÉRMINO: 08.12.2015
QUANTIDADE: 4 e ½ (quatro e meia)

PORTARIA Nº 3404/15 DE 26 DE NOVEMBRO DE 2015

Fund. Legal: art. 145, § 1º e art. nº 146 da Lei n.º 5.810, de 24.01.1994
OBJETIVO: coordenar local de provas do PRISE.
ORIGEM: BELEM-PA
DESTINO: PARAUAPEBAS-PA
NOME DO SERVIDOR: LUIS JORGE DE MELO MORAES

CARGO: AUXILIAR ADMINISTRATIVO B
ID. FUNCIONAL: 5056330-1
DATA INÍCIO: 04.12.2015
DATA TÉRMINO: 08.12.2015
QUANTIDADE: 4 e ½ (quatro e meia)
PORTARIA Nº 3405/15 DE 26 DE NOVEMBRO DE 2015
Fund. Legal: art. 145, § 1º e art. nº 146 da Lei n.º 5.810, de 24.01.1994
OBJETIVO: coordenar local de provas do PRISE.
ORIGEM: BELEM-PA
DESTINO: MONTE ALEGRE-PA
NOME DO SERVIDOR: DELSON EDUARDO DA SILVA MENDES
CARGO: PROFESSOR ASSISTENTE
ID. FUNCIONAL: 764795-2
DATA INÍCIO: 03.12.2015
DATA TÉRMINO: 08.12.2015
QUANTIDADE: 5 e ½ (cinco e meia)
PORTARIA Nº 3406/15 DE 26 DE NOVEMBRO DE 2015
Fund. Legal: art. 145, § 1º e art. nº 146 da Lei n.º 5.810, de 24.01.1994
OBJETIVO: coordenar local de provas do PRISE.
ORIGEM: BELEM-PA
DESTINO: MONTE DOURADO-PA
NOME DO SERVIDOR: JORGE HENRIQUE DE JESUS BERREDO REIS
CARGO: PROFESSOR AUXILIAR
ID. FUNCIONAL: 5117461-1
DATA INÍCIO: 03.12.2015
DATA TÉRMINO: 08.12.2015
QUANTIDADE: 5 e ½ (cinco e meia)
PORTARIA Nº 3407/15 DE 26 DE NOVEMBRO DE 2015
Fund. Legal: art. 145, § 1º e art. nº 146 da Lei n.º 5.810, de 24.01.1994
OBJETIVO: coordenar local de provas do PRISE.
ORIGEM: BELEM-PA
DESTINO: MARABA-PA
NOME DO SERVIDOR: SORAYA BARBOSA DA SILVA BRASIL
CARGO: TECNICO A
ID. FUNCIONAL: 5905677-3
DATA INÍCIO: 04.12.2015
DATA TÉRMINO: 07.12.2015
QUANTIDADE: 3 e ½ (três e meia)
PORTARIA Nº 3408/15 DE 26 DE NOVEMBRO DE 2015
Fund. Legal: art. 145, § 1º e art. nº 146 da Lei n.º 5.810, de 24.01.1994
OBJETIVO: coordenar local de provas do PRISE.
ORIGEM: BELEM-PA
DESTINO: SANTAREM-PA
NOME DO SERVIDOR: MARIA DE LOURDES SOUSA COSTA
CARGO: ASSISTENTE ADMINISTRATIVO
ID. FUNCIONAL: 2010364-1
DATA INÍCIO: 04.12.2015
DATA TÉRMINO: 07.12.2015
QUANTIDADE: 3 e ½ (três e meia)
GILVANIA MENDES SIROTHEAU CORREA
ORDENADOR

Protocolo 905155

OUTRAS MATÉRIAS

**EXTRATO DO EDITAL Nº 071/2015-UEPA
SELEÇÃO DO PROGRAMA DE PÓS-GRADUAÇÃO
MESTRADO PROFISSIONAL EM CIRURGIA E PESQUISA
EXPERIMENTAL (CIPE)
ANO ACADÊMICO DE 2016**
A Diretora do Centro de Ciências Biológicas e da Saúde da Universidade do Estado do Pará - UEPA torna público que, no período de 01 de dezembro de 2015 a 03 de fevereiro de 2016, o Programa de Pós-Graduação Mestrado Profissional em Cirurgia e Pesquisa Experimental (Mestrado - CIPE) receberá as inscrições para o Processo Seletivo para a turma 2016, e serão realizadas mediante depósito bancário e preenchimento de ficha de inscrição constante nos anexos, de acordo com as normas estabelecidas neste Edital.
Mais informações poderão ser obtidas através dos telefones: (91) 3277-5988 ou por e- mail: mestradocipe@gmail.com.
O Edital, na íntegra, estará disponível no site www.uepa.br e/ou HTTP://paginas.uepa.br/mestradocipe.
Belém, 26 de novembro de 2015.
ILMA PASTANA FERREIRA
Diretora do Centro de Ciências Biológicas e da Saúde da UEPA
Protocolo 905014

SECRETARIA DE ESTADO DE ASSISTÊNCIA SOCIAL, TRABALHO, EMPREGO E RENDA

TERMO ADITIVO A CONTRATO

2º TERMO ADITIVO AO CONTRATO ADMINISTRATIVO Nº 21/2014/SETER

Objeto: prorrogação da vigência por mais 60 (sessenta) dias.
Vigência: 22/11/2015 a 20/01/2016
Data de Assinatura: 20/11/2015
Orçamento:
Funcional Programática: 43101 - 08.122.1297.4534 / 43101-11.334.1368.6533
Fonte: 0101 / 0106
Elemento de Despesa: 339039
Contratado: VB DOS SANTOS SERVIÇOS DE TELECOMUNICAÇÕES - ME
Endereço: Tv. Osvaldo Cruz, nº 192, Diamantino, Santarém/PA, CEP: 68020-130.
Telefone: (93) 99199-4004
Ordenador: Luzineide Nascimento de Faria

Protocolo 905031

FUNDAÇÃO DE ATENDIMENTO SOCIOEDUCATIVO DO PARÁ

DESIGNAR SERVIDOR
PORTARIA Nº. 1349 DE 24 DE NOVEMBRO DE 2015.
O PRESIDENTE DA FUNDAÇÃO DE ATENDIMENTO SOCIOEDUCATIVO DO PARÁ, no uso das atribuições que lhe foram delegadas pelo Decreto Governamental de 01 de janeiro de 2015, publicado no DOE 32798 de 01 de janeiro de 2015, e Considerando memorando nº.319/2015-GALMOX de 19 de novembro de 2015;
Considerando Despacho GEMPES de 23 de novembro de 2015;
R E S O L V E:
DESIGNAR, os servidores abaixo para, compor a Comissão destinada ao Inventario de Bens nesta GALMOX no ano de 2015.

NOME	CARGO	MATRÍCULA
Ubiratan Alcides de Souza Pinheiro	Gerente	5917068/1
Manoel Roberto das Mercês Machado	Ag.administrativo	3229033/1
Iolanda da Luz Souza	Tec. Social	5889122/2
Eraides Pena de Medeiros	Ag.Administrativo	3213404/1

REGISTRE-SE, PUBLIQUE-SE E CUMPRE-SE,
FUNDAÇÃO DE ATENDIMENTO SOCIOEDUCATIVO DO PARÁ
SIMÃO PEDRO MARTINS BASTOS-Presidente da FASEPA
PORTARIA Nº. 1352 DE 25 DE NOVEMBRO DE 2015
O PRESIDENTE DA FUNDAÇÃO DE ATENDIMENTO SOCIOEDUCATIVO DO PARÁ, no uso das atribuições que lhe foram delegadas pelo Decreto Governamental de 01 de janeiro de 2015, publicado no DOE 32798 de 01 de janeiro de 2015, e. Considerando o memorando nº. 192/2015 - NGP de 23 de novembro de 2015;
Despacho do GEMPS de 25/11/15.
R E S O L V E:
I - DESIGNAR, o (a) servidor (a) MARIA AUREA FELIX SOUZA, matrícula nº3224376/2, estará respondendo pela coordenação do Programa Cheque Moradia da FASEPA, no período 01/12/15 a 30/12/15, sem ônus para administração na ausência da titular ALESSANDRA DAS GRAÇAS CARDOSO DE OLIVEIRA, pois estará de férias desta Coordenação neste período.
REGISTRE-SE, PUBLIQUE-SE E CUMPRE-SE,
FUNDAÇÃO DE ATENDIMENTO SOCIOEDUCATIVO DO PARÁ
SIMAO PEDRO MARTINS BASTOS-Presidente da FASEPA

PORTARIA Nº. 1353 DE 23 DE NOVEMBRO DE 2015
O PRESIDENTE DA FUNDAÇÃO DE ATENDIMENTO SOCIOEDUCATIVO DO PARÁ, no uso das atribuições que lhe foram delegadas pelo Decreto Governamental de 01 de janeiro de 2015, publicado no DOE 32798 de 01 de janeiro de 2015, e. Considerando o memorando nº. 1948/2015 - CIAM/SIDERAL de 23/11/15;
Despacho do GEMPES de 25/11/15;
R E S O L V E:
I - DESIGNAR, o (a) servidor (a) EVERALDO VALDEZ VIEIRA, matrícula nº. 54195555/1, ocupante do cargo Psicólogo, que estará respondendo pela Gerência do CIAM no período 04/01/16 a 02/02/16, com ônus para administração na ausência da titular ROSICLEIA DA SILVA CORECHA, pois estará de férias neste período.
REGISTRE-SE, PUBLIQUE-SE E CUMPRE-SE,
FUNDAÇÃO DE ATENDIMENTO SOCIOEDUCATIVO DO PARÁ
SIMAO PEDRO MARTINS BASTOS-Presidente da FASEPA
PORTARIA Nº. 1354 DE 26 DE NOVEMBRO DE 2015.
O PRESIDENTE DA FUNDAÇÃO DE ATENDIMENTO SOCIOEDUCATIVO DO PARÁ, no uso das atribuições que lhe foram delegadas pelo Decreto Governamental de 01 de janeiro de 2015, publicado no DOE 32798 de 01 de janeiro de 2015, e Considerando o disposto no Artigo 199 da Lei 5.810, de 24 de Janeiro de 1994.
Considerando o Memo. nº. 05/2015 - CS de 23 de novembro de 2015;
R E S O L V E:
I - DESIGNAR, VALDENICE MORAIS GARCIA, matrícula nº 5586439/1, ocupante do cargo de Assistente Social, para substituir a servidora KATIA MILENE BARBOSA DA SILVA, matrícula nº. 54180675/2, ocupante do cargo de Agente Administrativo, Presidente da Comissão de Sindicância, Instaurada pela PORTARIA Nº. 1179/ GP/FASEPA, de 29/10/2015 publicada no Diário Oficial nº. 33005, de 05 de novembro de 2015,
II - Esta Portaria entra em vigor a contar de 24/11/2015. Haja vista que a primeira ficara ausente 12(dose) dias no período de 24 a 27/11/2015 e 11 a 18/12/2015, respectivamente por esta cursando Pós-graduação na Escola de Governança no primeiro e Licença Gala no Segundo.
REGISTRE-SE, PUBLIQUE-SE E CUMPRE-SE,
FUNDAÇÃO DE ATENDIMENTO SOCIOEDUCATIVO DO PARÁ
SIMÃO PEDRO MARTINS BASTOS-Presidente da FASEPA
Protocolo 905354

PORTARIA: 1464-DO DIA 27/11/2015
OBJETIVO: ACOMPANHAR ADOLESCENTE CUSTODIADO NO CIAM BELEM, OUVIDO EM AUDIÊNCIA (Processo 511205/2015-Mem 1928/2015-CIAM BELEM)
SERVIDORE: JADSON ROBERTO QUEMEL
CARGO: ASSISTENTE SOCIAL - MATRICULA: 55586330/ 1
SERVIDOR: WILSON PINTO GOMES
CARGO: MONITOR - MATRICULA: 5253705/ 1
SERVIDOR: DORIVALDO EDUARDO JARDIM DA SILVA
CARGO: MOTORISTA - MATRICULA: 54191736/1
ORIGEM: BELEM/PA - DESTINO: CASTANHAL
PERIÓDO DE VIAGEM: 24/11/2015 - DIÁRIAS-0,5
ORDENADOR DE DESPESAS: SIMÃO PEDRO MARTINS BASTOS
Protocolo 905276

PORTARIA: 1465- DO DIA 27/11/2015
OBJETIVO: ACOMPANHAR ADOLESCENTE CUSTODIADO NO CIAM BELEM, PARA SER ENTREGUE A SEUS FAMILIARES (Processo 511223/2015-Mem 1834/2015-CIAM BELEM)
SERVIDOR: PRISCILA SILVA DOS ANJOS
CARGO: MONITOR - MATRICULA: 55586345/ 1
SERVIDOR:ROBERTO PIMENTEL FERNANDES
CARGO: MOTORISTA - MATRICULA: 5756383/1
ORIGEM: BELEM/PA - DESTINO: PARAGOMINAS/PA
PERIÓDO DE VIAGEM: 05/11/2015 - DIÁRIAS-0,5
ORDENADOR DE DESPESAS: SIMÃO PEDRO MARTINS BASTOS
Protocolo 905300

PORTARIA: 1466- DO DIA 27/11/2015
OBJETIVO: ACOMPANHAR ADOLESCENTE CUSTODIADO NO CIAM BELEM, OUVIDO EM AUDIÊNCIA (Processo 520153/2015-Mem 1964/2015-CIAM BELEM)
SERVIDOR: EVERALDO VALDEZ VIEIRA
CARGO: PSICÓLOGO - MATRICULA: 54195555/ 1
SERVIDOR: MILTON ANTONIO QUEIROZ DE SOUZA
CARGO: MONITOR - MATRICULA: 3193764/1
SERVIDOR: MARCELO MENDES ALMEIDA
CARGO: MOTORISTA - MATRICULA: 5918587/ 1
ORIGEM: BELEM/PA - DESTINO: MÃE DO RIO/PA
PERIÓDO DE VIAGEM: 27/11/2015 - DIÁRIAS-0,5
ORDENADOR DE DESPESAS: SIMÃO PEDRO MARTINS BASTOS
Protocolo 905305

PORTARIA: 1467- DO DIA 27/11/2015
OBJETIVO: ACOMPANHAR ADOLESCENTE CUSTODIADO NO CIAM BELEM, OUVIDO EM AUDIÊNCIA (Processo 511217/2015-Mem 1926/2015-CIAM BELEM)
SERVIDOR(A): KARLLA JULIANA SCERNI BRAGA ALVES
CARGO: ASSISTENTE SOCIAL - MATRICULA: 5920388/ 1
SERVIDOR: ALEXANDRE DE OLIVEIRA
CARGO: MONITOR - MATRICULA: 5888207/ 2
SERVIDOR: EMANUEL ALVES DE MOURA
CARGO: MOTORISTA - MATRICULA: 5920220/ 1
ORIGEM: BELEM/PA - DESTINO: PARAGOMINAS/PA
PERÍODO DE VIAGEM: 24/11/2015 - DIÁRIAS-0,5
ORDENADOR DE DESPESAS: SIMÃO PEDRO MARTINS BASTOS
Protocolo 905309

PORTARIA: 1468- DO DIA 27/11/2015
OBJETIVO: ACOMPANHAR ADOLESCENTE CUSTODIADO NO CESEM, PARA SER ENTREGUE A SEUS FAMILIARES (Processo 517196/2015-Mem 610/2015)
SERVIDOR: EDUARDO FELIZ CAVALCANTE
CARGO: PSICÓLOGO - MATRICULA: 5894765/ 2
SERVIDOR: WILLIAM GABAY HOLANDA
CARGO: MOTORISTA - MATRICULA: 5763584/ 2
ORIGEM: BELEM/PA - DESTINO: PARAGOMINAS/PA
PERÍODO DE VIAGEM: 24/11/2015 - DIÁRIAS-0,5
ORDENADOR DE DESPESAS: SIMÃO PEDRO MARTINS BASTOS
Protocolo 905311

PORTARIA: 1469 DO DIA 30/11/2015
OBJETIVO: Realizar visita domiciliar aos familiares de adolescentes custodiados no CJM (Proc. 324352/2015-Mem 264/2015)
SERVIDOR(A): HEYDIANA AMORIM CAMARA BARRA
CARGO: PSICOLOGO - MATRICULA:5922042/ 1
SERVIDOR(A): MARCIA DA SILVA COSTA
CARGO: MOTORISTA - MATRICULA: 5914118/1
ORIGEM: BELEM/PA - DESTINO: TUCURUI/PA -MARABA/PA
PERÍODO DE VIAGEM: 01 A 04/12/2015 - DIÁRIAS-3,5
ORDENADOR DE DESPESAS: SIMÃO PEDRO MARTINS BASTOS
Protocolo 905316

PORTARIA: 1470- DO DIA 30/11/2015
OBJETIVO: ACOMPANHAR ADOLESCENTES CUSTODIADOS NO CIAM BELEM, OUVIDOS EM AUDIÊNCIA (Processo 520850/2015-Mem 1960/2015-CIAM BELEM)
SERVIDOR(A): MARIA DA GLORIA PINHEIRO RATIS
CARGO: PSICOLOGO - MATRICULA: 54193987/1
SERVIDOR: PABLO RAPHAELSON VINAGRE
CARGO: MONITOR - MATRICULA: 57176614/ 3
SERVIDOR: TAYRON SOUZA DOS SANTOS
CARGO: MONITOR - MATRICULA: 5918066/ 1
SERVIDOR: LUCIVALDO ALVES PEREIRA
CARGO: MONITOR - MATRICULA: 5431174/ 2
SERVIDOR: ELTON CAPORAL CARDOSO
CARGO: MONITOR - MATRICULA: 5910272/ 1
SERVIDOR: CLEINALDO ALCANTARA REIS
CARGO: MONITOR - MATRICULA: 57209211/ 3
SERVIDOR: FABIO DE PAIVA LIMA
CARGO: MONITOR - MATRICULA: 57216574/ 2
SERVIDOR: FERNANDO FIGUEIREDO DOS SANTOS
MATRICULA: CARGO: MOTORISTA - MATRICULA: 5848504/ 1
ORIGEM: BELEM/PA - DESTINO: BARCARENA/PA
PERÍODO DE VIAGEM: 24/11/2015 - DIÁRIAS-0,5
ORDENADOR DE DESPESAS: SIMÃO PEDRO MARTINS BASTOS
Protocolo 905318

PORTARIA: 1471- DO DIA 30/11/2015
OBJETIVO: ACOMPANHAR ADOLESCENTE CUSTODIADO NA UASE BENEVIDES, OUVIDO EM AUDEIÊNCIA,(Processo 519897/2015-Mem 1092/2015-UASE BENEVIDESM)
SERVIDOR(A): ADRIANA CARREIRA PESSOA
CARGO: PSICÓLOGO - MATRICULA: 5891040/ 2
SERVIDOR: MOISES SAMIR PENICHE SIQUEIRA
CARGO: MONITOR - MATRICULA: 57231884/ 3
SERVIDOR: VANILSON RAMOS DA SILVA
CARGO: MOTORISTA - MATRICULA: 8027076/ 1
ORIGEM: BELEM/PA - DESTINO: Igarape Miri/PA
PERÍODO DE VIAGEM: 01/12/2015 - DIÁRIAS-0,5
ORDENADOR DE DESPESAS: SIMÃO PEDRO MARTINS BASTOS
Protocolo 905319

PORTARIA: 1472 DO DIA 30/11/2015
OBJETIVO: Acompanhar adolescente custodiado no CIAM MARABA, ouvido em audiência (Proc. 517035/2015- Mem 912/2015)
SERVIDOR: DENILSON OLIVEIRA SERRANO
CARGO: MONITOR - MATRICULA: 5898619/ 2
SERVIDOR: HERNANDES DE LIMA PRIMO
CARGO: MOTORISTA - MATRICULA: 55586277/ 4
SERVIDOR: LUCILEIA CARDOSO CAVALCANTE
CARGO: PEDAGOGO - MATRICULA: 5918798/ 1
ORIGEM: MARABÁ/PA - DESTINO: TUCURUI/PA
PERÍODO DE VIAGEM: 03/12/2015 - DIÁRIAS-0,5
ORDENADOR DE DESPESAS: SIMÃO PEDRO MARTINS BASTOS
Protocolo 905321

PORTARIA: 1473 DO DIA 30 /11/2015
OBJETIVO: Acompanhar adolescentes custodiados no CIAM MARABA em transferência para UASES na capital (Proc.518440/2015-Mem 907/2015)
SERVIDOR : JOSIEL VIEIRA DOS SANTOS
CARGO: MOTORISTA - MATRICULA: 5919435/ 1
SERVIDOR : JUSCELINO RODRIGUES PEREIRA
CARGO: MONITOR - MATRICULA: 5481112/ 1
SERVIDOR : MARCOS MATIAS LIMA
CARGO: MONITOR - MATRICULA: 57214850/ 3
SERVIDOR(A): NEURA MARIA SILVA TRINDADE
CARGO: TÉCNICO SOCIAL - MATRICULA: 5914110/ 1
SERVIDOR : WANDER CLESIO MIRANDA BASTOS
CARGO: MONITOR - MATRICULA: 5849080/ 4
ORIGEM: MARABÁ/PA DESTINO: BELÉM/PA
PERÍODO DE VIAGEM: 20 A 21/11/2015 - DIÁRIAS-1,5
ORDENADOR DE DESPESAS: SIMÃO PEDRO MARTINS BASTOS
Protocolo 905323

SECRETARIA DE ESTADO DE JUSTIÇA E DIREITOS HUMANOS

PORTARIA

PORTARIA Nº 0248/2015-GGP/SEJUDH Belém (PA), 24 de novembro de 2015
O SECRETÁRIO DE ESTADO DE JUSTIÇA E DIREITOS HUMANOS, no uso de suas atribuições legais e, CONSIDERANDO o processo nº. 2014/383836, RESOLVE:
DESIGNAR os servidores REGINA FERREIRA VAZ, matrícula funcional nº. 42927/1, ocupante do cargo de Consultor Jurídico do Estado, ARLENE NAZARE AMARAL ALVES, matrícula nº. 57202920/ 1, ocupante do cargo de Técnico em Gestão Pública e JEFFERSON RODRIGO DE OLIVEIRA GONCALVES, matrícula nº. 57195607/ 2, ocupante do cargo de Assistente Administrativo, para, sob a presidência do primeiro, compor a Comissão de Sindicância, destinada à apuração dos fatos constantes no processo acima citado.
REGISTRE-SE, PUBLIQUE-SE E CUMPRA-SE.
MICHELL MENDES DURANS DA SILVA
Secretário de Estado de Justiça e Direitos Humanos.
Protocolo 905038

PORTARIA Nº 0247/2015-GGP/SEJUDH BELÉM (PA), 23 DE NOVEMBRO DE 2015.

O SECRETÁRIO DE ESTADO DE JUSTIÇA E DIREITOS HUMANOS, no uso de suas atribuições legais e, CONSIDERANDO o processo nº. 2011/367288, RESOLVE:
DESIGNAR a servidora DEBORAH SILVA DE JESUS, matrícula nº54197974/ 4, ocupante do cargo de Técnica em Gestão Pública para substituir VANIA MARIA PINHO DE ARAUJO SOARES, matrícula nº. 5163170/ 1, ocupante do cargo de Assistente Administrativo, na Comissão de Sindicância, destinada à apuração dos fatos constantes no processo acima citado.
REGISTRE-SE, PUBLIQUE-SE E CUMPRA-SE.
MICHELL MENDES DURANS DA SILVA
Secretário de Estado de Justiça e Direitos Humanos.
Protocolo 905041

OUTRAS MATÉRIAS

PORTARIA Nº 249/2015-GGP/SEJUDH BELÉM (PA), 24 DE NOVEMBRO DE 2015.

O SECRETÁRIO DE ESTADO DE JUSTIÇA E DIREITOS HUMANOS, no uso de suas atribuições legais e, CONSIDERANDO o Artigo nº. 98 da Lei 5.810/1994 e o processo nº. 2015/400531, RESOLVE:
CONCEDER 30 (trinta) dias de Licença Prêmio à servidora MARIZA DA SERRA NOGUEIRA, matrícula nº 3199762/1, ocupante do cargo de Assistente Social, referente à segunda parcela do triênio de 01.08.2007 a 01.08.2010, no período de 14/12/2015 a 12/01/2016.
REGISTRE-SE, PUBLIQUE-SE E CUMPRA-SE.
MICHELL MENDES DURANS DA SILVA
Secretário de Estado de Justiça e Direitos Humanos.
Protocolo 905029

SUPERINTENDÊNCIA DO SISTEMA PENITENCIÁRIO DO ESTADO DO PARÁ

PORTARIA

PORTARIA Nº 3541/2015 - NGP/SUSIPE BELÉM/PA, 30/11/2015.
Nome: ROBSON QUEMEL DA COSTA, Função: Agente Prisional, Matrícula nº 5891927;
Assunto: Licença Nojo;
Período: 19/11/2015 a 26/11/2015.
Protocolo 905177

APOSTILAMENTO

1º Apostilamento ao CONVÊNIO nº 005/2015, firmado entre a SUPERINTENDÊNCIA DO SISTEMA PENITENCIÁRIO DO ESTADO DO PARÁ- SUSIPE e CENTRO DE PERÍCIAS CIENTÍFICAS RENATO CHAVES, cujo objeto é absorção de mão-de-obra carcerária.
A Cláusula Quinta será substituída pela seguinte redação:
"CLÁUSULA QUINTA: DOS RECURSOS E DA FUNCIONAL PROGRAMÁTICA
Os recursos repassados pela CONCEDENTE, os quais estão devidamente descritos no Plano de Trabalho e somam a quantia de R\$ 32.528,64 (trinta e dois mil quinhentos e vinte e oito reais e sessenta e quatro centavos) ficarão assegurados na seguinte Funcional Programática:
Programas de Trabalho: 06.122.1297.4534 / 06.181.1342.6485 / 06.182.1342.2642. Fontes do Recurso: 0101 / 0261/ 0661; Natureza da despesa: 339036 / 339047.
"Os recursos deverão ser transferidos para a conta bancária específica do Convênio, a ser posteriormente indicada".
O presente Apostilamento é em virtude da retificação da Natureza de Despesa.
As demais cláusulas do referido Convênio permanecem inalteradas.
Belém, 30 de novembro de 2015.
ANDRÉ LUIZ DE ALMEIDA E CUNHA
Superintendente do Sistema Penitenciário do Estado do Pará
Protocolo 905217

FÉRIAS

PORTARIA Nº 3310/2015-NGP/SUSIPE, DE 24 DE NOVEMBRO DE 2015.

A DIRETORA DO NÚCLEO DE GESTAO DE PESSOAS, no uso de suas atribuições legais; que lhe são conferidas pela Portaria de nº 182/2012-GAB/SUSIPE, de 28/02/12.
RESOLVE: CONCEDER ao servidor FRANCISCO CICERO DO AMARAL NETO, Assistente Administrativo, Matrícula nº 57234902, 30 (trinta) dias de férias regulamentares, de acordo com o Art. 74 da Lei nº 5.810/94, a serem gozadas no período de 23/11/15 a 22/12/15, referente ao exercício de 2014.
Dê-se ciência, publique-se, registre-se e cumpra-se.
SAIDY MERCÊS DOS SANTOS DIAS
Diretora do NGP/SUSIPE
Protocolo 905141

SECRETARIA DE ESTADO DE DESENVOLVIMENTO ECONÔMICO, MINERAÇÃO E ENERGIA

DESIGNAR SERVIDOR

PORTARIA Nº091 /2015-GGA/SEDEME BELÉM, DE 30 DE NOVEMBRO DE 2015.

A SECRETÁRIA ADJUNTA DE GESTÃO ADMINISTRATIVA DE ESTADO DE DESENVOLVIMENTO ECONÔMICO, MINERAÇÃO E ENERGIA - SEDEME, no uso de suas atribuições que lhe são conferidas pelo Decreto datado de 01/01/2015, publicado no DOE Nº 32.805 de 12/01/2015 e PORTARIA Nº 06/2015 - GS/SEDEME de 13/01/2015, publicado no DOE nº 32.808 de 15/01/2015,

RESOLVE:
I - DESIGNAR o servidor RONALDO DAS MERCES COSTA, identidade funcional nº 57216128/6, ocupante de cargo de Diretor, da Diretoria de Administração e Finanças da Secretaria de Estado Desenvolvimento Econômico, Mineração e Energia - SEDEME, na qualidade de ordenador de despesas, desta Secretaria, para separada ou conjuntamente, praticar atos abaixo relacionados, junto ao Banco do Estado do Pará, Banco do Brasil S/A, Caixa Econômica e Receita Federal do Brasil, a partir de 01/01/2015.
a. Abrir contas de depósitos;
b. Autorizar cobranças;
c. Receber, passar recibo e dar quitação;
d. Autorizar débito em conta relativo a operação;
e. Efetuar resgates e aplicações financeiras
f. Efetuar transferências e pagamentos;
g. Celebrar acordos;
h. Cadastrar, alterar e desbloquear senhas bancárias;
i. Solicitar a concessão de saldos e extratos;
j. Emitir e assinar cheques.
DÊ-SE CIÊNCIA, REGISTRE-SE, PUBLIQUE-SE E CUMpra-SE
Dyjane Chaves dos Santos Amaral
Secretária Adjunta de Gestão Administrativa
Protocolo 905131

DISPENSA: 11/2015
Data: 27/11/2015
Valor: R\$ 380,00
Objeto: Contratação de Empresa especializada em manutenção preventiva corretiva (Revisão Obrigatória na concessionária Autorizada) para a troca de pastilha de freios dianteiros danificadas da pick-up L200 Savana, placa QDG:2559, pertencentes a Secretaria de Estado de Desenvolvimento Econômico, Mineração e Energia-SEDEME.
Fundamento Legal: Art. 24, Inciso II c/c XVII da Lei nº 8.666/93.
Data da Ratificação: 27/10/2015
Orçamento: Programa de trabalho Natureza da Despesa Fonte do recurso Origem do recurso
22.122.1297.4534 339039 0101
Estadual
Contratado:
Nome: JC MARANHÃO COMÉRCIO E REPRESENTAÇÕES LTDA
Endereço: Rod. Mário Covas, 555-coqueiro-Cep:67015-000-Ananindeua-Pará
Ordenador(a): Dyjane Chaves dos Santos Amaral
Protocolo 905042

RATIFICAÇÃO DE DISPENSA DE LICITAÇÃO
Ato: 011
Número da dispensa: 11/2015
Data: 27/11/2015
Ordenador(a): Dyjane Chaves dos Santos Amaral
Protocolo 905043

INSTITUTO DE METROLOGIA
DO ESTADO DO PARÁ

PORTARIA
HOMOLOGAÇÃO DE ESTÁGIO PROBATÓRIO
PORTARIA Nº 301/2015, GAB/IMETROPARÁ, 30 DE NOVEMBRO DE 2015.
O PRESIDENTE do Instituto de Metrologia do Estado do Pará, no uso de suas atribuições legais e conforme PORTARIA Nº 300/2015 publicado no DOE nº 33022 de 30 de novembro de 2015.
CONSIDERANDO o Decreto nº 249, de 11 de outubro de 2011, que dispõe sobre adoções de normas de caráter geral para o cumprimento do estágio probatório; e
CONSIDERANDO ainda, parecer Conclusivo da Comissão Especial de Avaliação de Desempenho - CESAD, constituída pela PORTARIA Nº 315 de 18 de junho de 2014.
RESOLVE:
HOMOLOGAR, a Avaliação de Desempenho do Estágio Probatório, do servidor abaixo, considerando-o apto para exercer o cargo com conceito obtido de acordo com seu respectivo processo.

PORTARIA:	MATRÍCULA	CARGO	CONCEITO	PROCESSO
EDILSON AMORAS CHAVES JÚNIOR	280	ASSISTENTE DE INFORMÁTICA	EXCELENTE	52.624.002923/2015

Registre-se, publique-se e cumpra-se.
Emyle Machado Carriço corrêa
Presidente/IMETROPARÁ/INMETRO- em exercício
Protocolo 905122

CENTRAIS DE ABASTECIMENTO
DO PARÁ S/A

LICENÇA PRÊMIO
PORTARIA N.º 142/2015
A Diretora Presidente da Centrais de Abastecimento do Pará S.A. - CEASA/PA, no uso de suas atribuições legais, conferidas pelo Estatuto - Art. 16º, Inciso VII, desta Empresa;
CONSIDERANDO o Processo nº 2015/481761 e Parecer Jurídico nº 092/15.
RESOLVE:
CONCEDER a servidora MARIA LUIZA RODRIGUES PUREZA, Matrícula nº 7006314/1, ocupante do cargo de Auxiliar de Serviços Gerais, admitida em 01/07/1985, 30 (trinta) dias de LICENÇA PRÊMIO no período de 09/11/2015 a 08/12/2015, referente ao quinquênio de 2006 a 2010.
Registre-se, Publique-se e Cumpra-se em 09 de Novembro de 2015.
BIANCA AMARAL PIEDADE PAMPLONA RIBEIRO
Diretora Presidente
CEASA/PA
Protocolo 905186

TORNAR SEM EFEITO
PORTARIA N.º 145/2015
A Diretora Presidente das Centrais de Abastecimento do Pará S.A. - CEASA/PA, no uso de suas atribuições legais, conferidas pelo Estatuto desta Empresa;
RESOLVE:
Tornar sem efeito a PORTARIA Nº 143/2015, publicada em 20/11/2015 no DOE nº 33.016, que designava o Sr. CELSO KAZUHIKO MOTOKI, matrícula nº 5906340/2, ocupante do cargo de Diretor Operacional, para responder pela Diretoria Administrativa e Financeira, sem ônus para a Administração Pública, por motivo de viagem, no período de 23 a 25 de Novembro de 2015.
Registre-se, Publique-se e Cumpra-se, em 23 de Novembro de 2015.
BIANCA AMARAL PIEDADE PAMPLONA RIBEIRO
Diretora Presidente
CEASA/PA
Protocolo 905127

PORTARIA N.º 146/2015
A Diretora Presidente das Centrais de Abastecimento do Pará S.A. - CEASA/PA, no uso de suas atribuições legais, conferidas pelo Estatuto desta Empresa;
RESOLVE:
Tornar sem efeito a PORTARIA Nº 144/2015, publicada em 20/11/2015 no DOE nº 33.016, que designava o Sr. PAULO ANDRE VALENTE PINTO, matrícula nº 57228736/1, ocupante do cargo de Agente Operacional, para responder pela Coordenação Financeira e Contábil, sem ônus para a Administração Pública, por motivo de viagem, no período de 23 a 25 de Novembro de 2015.
Registre-se, Publique-se e Cumpra-se, em 23 de Novembro de 2015.
BIANCA AMARAL PIEDADE PAMPLONA RIBEIRO
Diretora Presidente
CEASA/PA
Protocolo 905129

SECRETARIA DE ESTADO DE
DESENVOLVIMENTO URBANO E
OBRAS PÚBLICAS

DESIGNAR FISCAL DE CONTRATO
PORTARIA Nº 1152/2015, DE 26 DE NOVEMBRO DE 2015.
A SECRETÁRIA DE ESTADO DE DESENVOLVIMENTO URBANO E OBRAS PÚBLICAS, no uso de suas atribuições que lhe foram conferidas pelo Decreto/CCG de 01/01/2015, publicado no DOE nº. 32.798, de 01/01/2015 e,
CONSIDERANDO a orientação do art. 67, da Lei 8.666/93, CONSIDERANDO o Processo nº 2015/444928, de 08/10/2015.
R E S O L V E:
DESIGNAR o servidor JORGE DOS SANTOS FILGUEIRAS, matrícula nº 103349/1, ocupante do cargo de Técnico em Gestão de Infra-Estrutura, como fiscal do Contrato nº 057/2015, celebrado entre esta Secretaria de Estado de Desenvolvimento Urbano e Obras Públicas e a Empresa Círculo Engenharia Ltda, cujo objeto é o reforço estrutural da passarela da Ponte da Curvina, na praia do Maçarico, município de Salinópolis/PA.
Dê-se Ciência, Registre-se, Publique-se e Cumpra-se;
NOÊMIA DE SOUSA JACOB
Secretária de Estado de Desenvolvimento Urbano e Obras Públicas
Protocolo 905082
PORTARIA Nº. 1153/2015, DE 26 DE NOVEMBRO DE 2015.
A **SECRETÁRIA DE ESTADO DE DESENVOLVIMENTO URBANO E OBRAS PÚBLICAS**, no uso das atribuições que lhe foram conferidas pelo Decreto- CCG de 01/01/2015 publicada no DOE nº 32.798 de 01/01/2015, CONSIDERANDO a orientação do art. 67, da Lei 8.666/93, e CONSIDERANDO os termos do Processo nº 2015/521055.
R E S O L V E:
I - DESIGNAR o servidor PAULO HENRIQUE NAPOLEÃO DASILVA, matrícula nº. 5424445/4, como fiscal do Contrato nº 060/2015, celebrado entre esta Secretaria de Estado de Desenvolvimento Urbano e Obras Públicas - SEDOP e a Empresa Cannan Comércio de Materiais de Construção Ltda, cujo objeto é a reforma e adequação da Agência do IASEP, no município de Itaituba/PA.
II - Esta Portaria entra em vigor na data da sua publicação;
Dê-se Ciência, Registre-se, Publique-se e Cumpra-se;
NOÊMIA DE SOUSA JACOB
Secretária de Estado de Desenvolvimento Urbano e Obras Públicas.
Protocolo 905083
PORTARIA Nº. 1154/2015, DE 26 DE NOVEMBRO DE 2015.
A **SECRETÁRIA DE ESTADO DE DESENVOLVIMENTO URBANO E OBRAS PÚBLICAS**, no uso das atribuições que lhe foram conferidas pelo Decreto- CCG de 01/01/2015 publicada no DOE nº 32.798 de 01/01/2015, CONSIDERANDO a orientação do art. 67, da Lei 8.666/93, e CONSIDERANDO os termos do Processo nº 2015/521029.
R E S O L V E:
I - DESIGNAR o servidor ARNALDO DOPAZO ANTONIO JOSÉ, matrícula nº 8090220/7, como fiscal do Contrato nº 061/2015, celebrado entre esta Secretaria de Estado de Desenvolvimento Urbano e Obras Públicas - SEDOP e a Empresa Promac e Construções Ltda, cujo objeto é a execução dos serviços de Rede Elétrica nas instalações da Governadoria do Estado, no município de Belém/PA.
II - Esta Portaria entra em vigor na data da sua publicação;
Dê-se Ciência, Registre-se, Publique-se e Cumpra-se;
NOÊMIA DE SOUSA JACOB
Secretária de Estado de Desenvolvimento Urbano e Obras Públicas.
Protocolo 905085

CONTRATO
EXTRATO DO CONTRATO 56/2015 - CP 005/2015
PARTES:
Secretaria de Estado de Desenvolvimento Urbano e Obras Públicas - CNPJ 03.137.985/0001-90
Polienge Engenharia Ltda. - CNPJ 63.841.076/0001-60
OBJETO: Reforma, ampliação e aquisição de equipamentos para a Divisão de Nutrição e Dietética e da Central de Material esterilizado do Hospital Ophir Loyola, no Município de Belém, neste Estado.
VIGÊNCIA: 01/12/2015 à 01/10/2016
VALOR: R\$ 3.760.267,17

NOTA DE EMPENHO: Nº 2015NE02170
DOTAÇÃO ORÇAMENTÁRIA: 90101 10.302.1312.7510
01032003245 449051
FORO: Belém
DATA DA ASSINATURA: 25/11/2015
ORDENADOR RESPONSÁVEL:
Noêmia de Sousa Jacob
ENDEREÇO DA CONTRATADA:
Avenida Conselheiro Furtado, 2391, sala 202, Cremação, Belém/
PA.
Telefone: (91) 3229-7333

Protocolo 905037

TERMO ADITIVO A CONTRATO

7º TAC Nº 139/2013 - TP 25/2013 (ENTÃO SEOP)
PARTES:
Secretaria de Estado de Desenvolvimento Urbano e Obras
Públicas - CNPJ 03.137.985/0001-90
EMTEL - Empresa Técnica de Engenharia Ltda. - CNPJ
07.041.036/0001-62.
OBJETO DO CONTRATO: Construção da Unidade INTEGRADA DE
Polícia Propaz, no Município de Brejo Grande, neste Estado.
JUSTIFICATIVA: Acréscimo de serviços, cfe. art. 65, § 1º da Lei
nº 8.666/93.
VALOR: R\$ 273.428,91
DATA DA ASSINATURA: 26/11/2015
ORDENADORA RESPONSÁVEL:
Noêmia de Sousa Jacob

Protocolo 905053

2º TAC Nº 079/2014 - CP 015/2014 (ENTÃO SEIDURB)
PARTES:
Secretaria de Estado de Desenvolvimento Urbano e Obras
Públicas - CNPJ 03.137.985/0001-90
Aga Construção e Locação Ltda. - CNPJ 07.141.293/0001-76.
OBJETO DO CONTRATO: Pavimentação de vias urbanas, Município
de Canaã dos Carajás, neste Estado.
JUSTIFICATIVA: Prorrogação de prazo, cfe. art. 57, § 1º, I e VI,
Lei nº 8.666/93 e alteração da Denominação da Razão Social da
Contratada
VIGÊNCIA: 30/11/2015 a 28/05/2016
DATA DA ASSINATURA: 30/11/2015
ORDENADOR RESPONSÁVEL:
Noêmia de Sousa Jacob

Protocolo 905328

9º TAC Nº 048/2013 - CP 03/2013 (ENTÃO SEOP)
PARTES:
Secretaria de Estado de Desenvolvimento Urbano e Obras
Públicas - CNPJ 03.137.985/0001-90
CONSORCIO NOVA SAÚDE - CNPJ 18.328.941/0001-14
OBJETO DO CONTRATO: Reforma e construção dos Hospitais Dr.
Abelardo Santos, em Belém e Regional do Tapajós em Itaituba,
neste Estado.
JUSTIFICATIVA: Acréscimos e replanilhamento de serviços, cfe.
art. 65, §1º da Lei 8.666/93.
VALOR DO ACRÉSCIMO: R\$ 9.502.544,51
DOTAÇÃO ORÇAMENTÁRIA: 90101 10.302.1312.7364 0103 e
0130 449051
DATA DA ASSINATURA: 27/11/2015
ORDENADOR RESPONSÁVEL: Noêmia de Sousa Jacob

Protocolo 905376

FÉRIAS

**PORTARIA Nº. 1157/2015,
DE 30 DE NOVEMBRO DE 2015.**
A SECRETÁRIA DE ESTADO DE DESENVOLVIMENTO URBANO
E OBRAS PÚBLICAS, no uso de suas atribuições que lhe foram
conferidas pelo Decreto/CCG de 01/01/2015, publicado no DOE
nº. 32.798, de 01/01/2015 e,
Considerando o disposto no art. 74 da lei nº. 5.810, de 24 de
janeiro de 1994 e;
Considerando os Termos do Memorando nº. 135/2015/CSA, de
25/11/2015;
RESOLVE:
CONCEDER, no período de 28/12/2015 a 11/01/2016, 15
(quinze) dias de saldo de férias, ao servidor ALMIR NELSON
ARAUJO DE OLIVEIRA, matrícula nº. 3211339/1, ocupante do
Cargo de Motorista, interrompidas através da PORTARIA Nº.
1118/2015, de 10/11/2015, publicada no DOE nº. 33.009, de
11/11/2015.
Registre-se, Publique-se e Cumpra-se.
NOÊMIA DE SOUSA JACOB
Secretária de Estado de Desenvolvimento Urbano e Obras
Públicas.

Protocolo 905178

OUTRAS MATÉRIAS

**AVISO DE RECURSO DA CONCORRÊNCIA PÚBLICA
Nº 07/2015**

A Comissão Permanente de Licitação torna público que
houveram recursos, referente à CP 07/2015-SEDOP, cujo objeto
é a contratação de empresa de engenharia para a execução dos
serviços remanescentes do Contrato nº. 011/2014, relativos ao
projeto de saneamento integrado da Bacia do Tucunduba, no
Município de Belém, no Estado do Pará, e notifica as empresas
que tenham interesse em impugná-los, os autos encontram-
se a disposição dos interessados no Núcleo de Licitação desta
Secretaria.
Belém, 30 de Novembro de 2015.
Michelly Miranda
Presidente da Comissão Permanente de Licitação

Protocolo 905103

**INTIMAÇÃO DE JULGAMENTO DA PROPOSTA TÉCNICA
TP Nº 017/2015**

A Comissão Permanente de Licitação, com relação à Tomada de
Preços nº. 17/2015, a qual possui como objeto a contratação de
empresa especializada para a prestação de serviços de Trabalho
Técnico Social no Município de Bragança, após a entrega da
documentação corrigida, pelas empresas Abradesa e Híbrida, e
parecer emanado pelo setor de serviço social desta Secretaria,
apresenta a seguinte:

Foram classificadas:
1º. ABRADESA - ASSOCIAÇÃO BRASILEIRA DE
DESENVOLVIMENTO SUSTENTÁVEL DA AMAZÔNIA - 32 Pontos.
2º. HÍBRIDA SERVIÇOS E CONSULTORIA LTDA - 31 Pontos.
A comissão abrirá prazo recursal conforme o artigo 109, inc I da
lei nº 8.666/1993.
Belém/PA, 27 de Novembro de 2015.
Michelly Cardoso Miranda
Presidente da Comissão Permanente de Licitação - SEDOP.

Protocolo 905105

**INTIMAÇÃO DE JULGAMENTO DA PROPOSTA TÉCNICA
TP Nº 014/2015**

A Comissão Permanente de Licitação, com relação à Tomada de
Preços nº. 14/2015, a qual possui como objeto a contratação de
empresa especializada para a prestação de serviços de
Trabalho Técnico Social no Município de Marabá, após a entrega
da documentação corrigida, pelas empresas Abradesa e Híbrida,
e parecer emanado pelo setor de serviço social desta Secretaria,
apresenta a seguinte:

1-Foram classificadas com as seguintes pontuações:
1º.ABRADESA - ASSOCIAÇÃO BRASILEIRA DE
DESENVOLVIMENTO SUSTENTÁVEL DA AMAZÔNIA - CNPJ
08.334.896/0001-57; 38 pontos.
2º.HÍBRIDA SERVIÇOS E CONSULTORIA LTDA - CNPJ:
83.339.796/0001-39; 37 pontos.
A comissão aguardará o prazo recursal para marca a abertura da
proposta financeira.
Belém/PA, 27 de Novembro de 2015.
Michelly Cardoso Miranda
Presidente da Comissão Permanente de Licitação - SEDOP.

Protocolo 905106

**INTIMAÇÃO DE JULGAMENTO DA PROPOSTA TÉCNICA
TP Nº 015/2015**

A Comissão Permanente de Licitação, com relação a Tomada de
Preços nº. 15/2015, a qual possui como objeto a contratação de
empresa especializada para a prestação de serviços de Trabalho
Técnico Social no Município de Abaetetuba após a entrega da
documentação corrigida, pelas empresas Abradesa e Híbrida, e
parecer emanado pelo setor de serviço social desta Secretaria,
apresenta a seguinte:

1-Foram classificadas com as seguintes pontuações:
1º. ABRADESA - ASSOCIAÇÃO BRASILEIRA DE
DESENVOLVIMENTO SUSTENTÁVEL DA AMAZÔNIA - 38 Pontos.
2º. HÍBRIDA SERVIÇOS E CONSULTORIA LTDA - 31 Pontos.

A comissão abrirá prazo recursal conforme o artigo 109, inc I da
lei nº 8.666/1993.
Belém/PA, 27 de Novembro de 2015
Michelly Cardoso Miranda

Presidente da Comissão Permanente de Licitação - SEDOP.

Protocolo 905108

**INTIMAÇÃO DE JULGAMENTO DE HABILITAÇÃO
CP Nº021/2015**

A Comissão Permanente de Licitação desta Secretaria, após
análise dos Recursos apresentados sobre as habilitações
referentes à Concorrência Pública nº 021/2015, cujo objeto é
a contratação de empresa de engenharia para Construção de
Blocos Carcerários no Presídio Estadual Metropolitano III-PEM
III no Município de Marituba no Estado do Pará, apresenta o
resultado da análise o que segue:

1-Foi habilitada a empresa:
PAUVA CONSTRUÇÕES E ENGENHARIA LTDA - CNPJ
83.374.587/0001-26;
2-Foram Inabilitadas as empresas:
CONSTRUTORA KARAJÁS LTDA - CNPJ 83.310.177/0001-11;
MMDJESUS CONSTRUTORA E SERVIÇOS LTDA - EPP - CNPJ
09.397.634/0001-02;
OPUS CONSTRUTORA EIRELI - CNPJ 04.660.153/0001-16
A CPL informa que a abertura da proposta financeira será no dia
03 de Dezembro de 2015 às 15h00min na sede da Secretária.
Belém/PA, 30 de Novembro de 2015.
Michelly Cardoso Miranda
Presidente da Comissão Permanente de Licitação - SEDOP.

Protocolo 905109

**INTIMAÇÃO DE JULGAMENTO DE HABILITAÇÃO
TP Nº030/2015**

A Comissão Permanente de Licitação desta Secretaria, após
análise das documentações apresentadas sobre as habilitações
referentes à TOMADA DE PREÇO nº 030/2015, cujo objeto é
a contratação de empresa de engenharia para construção do
mercado municipal, no Município de CURUÇA, no Estado do Pará,
apresenta o resultado da análise o que segue:

1-Foram habilitadas as empresas:
A3 ENGENHARIA LTDA -EPP - CNPJ 04.656.777/0001-60.
2-Foram inabilitadas as empresa:
OPUS CONSTRUTORA EIRELI - CNPJ 04.660.153/0001-16,
pois o Alvará municipal não está autenticado e não apresentou
a documentação da habilitação digitalizada em CD-ROM,
descumprindo os itens 4.4 e 5.2.3.
PLANA CONSTRUÇÕES COMÉRCIO E REPRESENTAÇÕES
LTDA - EPP - CNPJ 05.467.549/0001-04, pois não apresentou
a documentação da habilitação digitalizada em CD-ROM, a
declaração da JUCEPA e Alvará municipal não estão autenticados
e não apresentou a declaração de Idoneidade, descumprindo os
itens 4.4, 5.1.2, 5.2.3 e 18.11.2 do Edital.
PRENGEL - PROJETO E ENGENHARIA LTDA- EPP - CNPJ
04.352.504/0001-21, pois não apresentou a documentação da
habilitação digitalizada em CD-ROM, descumpriu o item 4.4 do
Edital.

A comissão abrirá prazo recursal conforme o artigo 109, inc I da
lei nº 8.666/1993.
Belém/PA, 30 de Novembro de 2015.
Michelly Cardoso Miranda

Presidente da Comissão Permanente de Licitação - SEDOP.
Protocolo 905110

**INTIMAÇÃO DE JULGAMENTO DE HABILITAÇÃO
TP Nº023/2015**

A Comissão Permanente de Licitação desta Secretaria, após
os recursos interpostos pelas empresas sobre as habilitações
referentes à Tomada de Preço nº 023/2015, cujo objeto é a
contratação de empresa especializada para a elaboração do plano
Municipal de Saneamento Básico do Município de ULIANÓPOLIS,
no Estado do Pará, apresenta o resultado da análise. De acordo
com o parecer contábil página 917 indefere o recurso e decide:
1-Foram Habilitados por atenderem aos itens do edital as
empresas:

TERRA LTDA ME - CNPJ 04.015.340/0001-47;
B&B ENGENHARIA LTDA - CNPJ 07.140.111/0001-42.
2-Permanecer a inabilitação das empresas:
KEY CONSULTORIA E TREINAMENTO LTDA - CNPJ
03.006.106/0001-90, pois não cumpriu o item e 10.11.4.1 do
edital, conforme parecer contábil e não cumpriu com o item

10.11.6.3, pois o comprovante anexado e de outro processo licitatório com valor errado;
HIDRO ENGENHARIA SANITÁRIA E AMBIENTAL LTDA - CNPJ 22.973.408/0001-82, pois não cumpriu com o item 10.11.3 do edital, conforme parecer contábil.
A comissão informa que data da abertura das propostas será no dia 04/12/2015 às 10h00min na sede da SEDOP.
Belém/PA, 30 de Novembro de 2015.
Michelly Cardoso Miranda
Presidente da Comissão Permanente de Licitação - SEDOP.
Protocolo 905388

COMPANHIA DE SANEAMENTO DO PARÁ

CONTRATO
CONTRATO Nº 63-2015
Procedência: Inexigibilidade de Licitação nº 01/2015
Data da Assinatura: 25/11/2015
Prazo de Vigência: 12 Meses
Objeto: Prestação, pela ECT, de serviços e venda de produtos, que atendam às necessidades da contratante.
Valor: R\$385.956,00 (trezentos e oitenta e cinco mil e novecentos e cinqüenta e seis reais).
Contratada: EMPRESA BRASILEIRA DE CORREIOS E TELÉGRAFOS.
Ordenador: Luciano Lopes Dias
Protocolo 905365

CONTRATO Nº 75-2015
PROCEDÊNCIA: CONVITE Nº 032/2015
Data da Assinatura: 27/11/2015
Prazo de Vigência: 4 Meses
Objeto: Serviços de construção e montagem com fornecimento de materiais e equipamentos, da nova subestação elétrica de 45 KVA em poste de concreto, interligação ao quadro de comando e ao Conjunto Motor-Bomba (CMB) Submerso, para as novas instalações do novo poço artesiano do Sistema de Abastecimento de Água do Município de Marapanim - Pará.
Valor: R\$86.129,17 (oitenta e seis mil e cento e vinte nove reais e dezessete centavos).
Contratada: DATASOL ENGENHARIA LTDA - EPP.
Ordenador: Luciano Lopes Dias
Protocolo 905385

TERMO ADITIVO A CONTRATO
2º TERMO ADITIVO AO CONTRATO Nº 32/2015
Data de Assinatura: 27/11/2015
Classificação do objeto: Outros
Justificativa: Acréscimo do valor contratual: Fica acrescido ao contrato o valor de R\$ 24.641,75 (vinte e quatro mil e seiscentos e quarenta e um reais e setenta e cinco centavos), representando um acréscimo de 47,0617%.
Contratada: J.C & CASTILHO CONSTRUTORA LTDA - EPP.
Ordenador: Luciano Lopes Dias
Protocolo 905390

COMPANHIA DE HABITAÇÃO DO ESTADO DO PARÁ

OUTRAS MATÉRIAS
NOTA DE EMPENHO Nº 2015NE02409
Objeto: Contratação de empresa para treinamento do Curso de Encerramento de Balanço 2015.
Modalidade: Dispensa de Licitação
Valor do Contrato: R\$ 940,00 (novecentos e quarenta reais)
Dotação Orçamentária: 16.128.1201.4098 - Fonte: 0261
Natureza da Despesa: 339039
Vigência: 20.11.2015
Partes: Companhia de Habitação do Estado do Pará x Mafra Cordeiro S/S LTDA
Data da Assinatura: 19.11.2015
Lucilene Bastos Farinha Silva
Diretora Presidente
Protocolo 905324

SECRETARIA DE ESTADO DE CIÊNCIA, TECNOLOGIA E EDUCAÇÃO TÉCNICA E TECNOLÓGICA

PORTARIA
PORTARIA Nº 343 DE 30 DE NOVEMBRO DE 2015
O SECRETÁRIO DE ESTADO DE CIÊNCIA, TECNOLOGIA E EDUCAÇÃO TÉCNICA E TECNOLÓGICA, COM BASE NO DECRETO DE 01.01.2015, publicado no DOE Nº 32.798, de 01.01.2015.
R E S O L V E:
DESIGNAR a servidora HELENA PINHO SOBRAL DE SOUZA, Identidade Funcional nº 5789931/4, ocupante do cargo de Secretária de Diretoria, lotada na DIPLAN para responder pelo cargo de Gerente, GEP-DAS 011.3, no período de 04.01.2016 a 02.02.2016, com todas as vantagens inerentes ao cargo durante o impedimento da titular SIRLAYNE DE JESUS DO VALE FURTADO, Identidade Funcional nº 5057620/3, que se encontra em gozo de férias, conforme PORTARIA Nº 323/2015, de 16.11.2015, publicada no DOE nº 33.013, de 17.11.2015.
DÊ-SE CIÊNCIA, REGISTRE-SE, PUBLIQUE-SE E CUMPRA-SE.
Secretaria de Estado de Ciência, Tecnologia e Educação Técnica e Tecnológica, em 30 de novembro de 2015.
ALEX FIÚZA DE MELLO
Secretário de Estado
Protocolo 905401

LICENÇA PRÊMIO
PORTARIA Nº 340 DE 27 DE NOVEMBRO DE 2015
O DIRETOR DE PLANEJAMENTO, ADMINISTRAÇÃO E FINANÇAS, no uso das atribuições que lhe foram conferidas pela PORTARIA Nº 260/2015 - CCG, DE 12.01.2015, publicada no DOE nº 32.806, de 13.01.2015 e as que foram delegadas pela PORTARIA Nº 033 de 27.01.2015, publicada no DOE nº 32.818, de 29.01.2015, CONSIDERANDO o disposto no artigo 98 da Lei nº. 5.810, de 24 de janeiro de 1994, CONSIDERANDO ainda, os termos do Processo nº 2015/500689; RESOLVE:
CONCEDER a servidora MARIA DA CONCEIÇÃO LIMA DA SILVA, Identidade Funcional nº 5057515/3, ocupante do cargo de Agente de Portaria, lotada na Diretoria de Planejamento Administração e Finanças - DIPLAN, 30 (trinta) dias de Licença Prêmio, no período de 11.02.2016 a 11.03.2016, referente ao triênio 19.05.2003 a 17.05.2006.
REGISTRE-SE, PUBLIQUE-SE E CUMPRA-SE.
Secretaria de Estado de Ciência, Tecnologia e Educação Técnica e Tecnológica, 27 de novembro de 2015.
CARLOS ALBERTO MONTEIRO
Diretora de Planejamento, Administração e Finanças.
Protocolo 905025

TERMO ADITIVO A CONVÊNIO
EXTRATO DE TERMO ADITIVO AO CONVÊNIO Nº 025/2012 - SECTET/AMABRASIL CONVÊNIO Nº 025/2012
Objeto: O presente Convênio tem por objeto a formação de vínculo de cooperação entre os Partícipes para viabilizar a implementação, pela AMABRASIL, de modelagem de uma parceria público-privada do tipo administrativa ("PPP Administrativa"), visando à construção e operação de um laboratório para desenvolvimento de medicamentos, inclusive biológicos no Estado do Pará, denominado "Complexo PARAFARMA", mediante coordenação dos trabalhos de modelagem e a contratação de técnicos de notória especialização para a implementação da consultoria legal, técnica e econômico-financeira do projeto.
TERMO ADITIVO: 02
Objeto do Termo Aditivo: 1) Alterar a denominação da Secretaria de Estado de Ciência, Tecnologia e Inovação - SECTI, para Secretaria de Estado de Ciência, Tecnologia e Educação Técnica e Tecnológica - SECTET; e 2) Prorrogar a vigência do Convênio de Cooperação Financeira nº 025/2012 até 13 de março de 2016.
Data da Assinatura do Termo Aditivo: 27/11/2015
Conveniente: Organização de Desenvolvimento Cultural e Preservação Ambiental - AMABRASIL
CNPJ: 06.056.498/0001-90
Nome: José Luiz Aranha Moura
CPF: 574.620.388-20
Endereço: Rua Joaquim Floriano nº 733 - 3º andar, Bairro: Itaim Bibi, São Paulo-SP, CEP: 04534-012, TEL: (11) 3168-6260

Concedente:
Secretaria de Estado de Ciência, Tecnologia e Educação Técnica e Tecnológica - SECTET
CNPJ: 08.978.226/0001-73
Endereço: Av. Presidente Vargas nº 1020, Bairro da Campina, Belém-Pa, CEP: 66017-000
Ordenador
CPF: 043.943.802-00
Nome: Alex Bolonha Fiúza de Mello

Protocolo 905060

EXTRATO DE TERMO ADITIVO AO CONVÊNIO Nº 001/2015 - SECTET/AMABRASIL CONVÊNIO Nº 001/2015
Objeto: O presente Convênio tem por objeto a formação de vínculo de cooperação entre as partes para aportar recursos financeiros destinados a manutenção física e custeio de despesas necessárias ao adequado funcionamento e desenvolvimento do Museu de Ciências e Alojamento.
TERMO ADITIVO: 01
Objeto do Termo Aditivo: 1) As Partes declaram que por um equívoco de digitação a data do Termo de Parceria, mencionado no 1º (primeiro) "considerando" do Convênio SECTET nº 001/2015, encontra-se incorreta; 2) Subsequentemente, a fim de adequar os aportes devidos em razão do Convênio SECTET nº 001/2015, as Partes decidem retificar a Cláusula Quinta do Convênio SECTET nº 001/2015; e 3) Alterar o prazo de vigência disciplinado no Convênio SECTET nº 001/2015 para a seguinte redação: "vigorará pelo prazo de 5 (cinco) anos a contar da liberação da 1ª (primeira) parcela paga pela SECTET.
Data da Assinatura do Termo Aditivo: 27/11/2015
Conveniente: Organização de Desenvolvimento Cultural e Preservação Ambiental - AMABRASIL
CNPJ: 06.056.498/0001-90
Nome: José Luiz Aranha Moura
CPF: 574.620.388-20
Endereço: Rua Joaquim Floriano nº 733 - 3º andar, Bairro: Itaim Bibi, São Paulo-SP, CEP: 04534-012, TEL: (11) 3168-6260
Concedente:
Secretaria de Estado de Ciência, Tecnologia e Educação Técnica e Tecnológica - SECTET
CNPJ: 08.978.226/0001-73
Endereço: Av. Presidente Vargas nº 1020, Bairro da Campina, Belém-Pa, CEP: 66017-000
Ordenador
CPF: 043.943.802-00
Nome: Alex Bolonha Fiúza de Mello
Protocolo 905062

EMPRESA DE TECNOLOGIA DA INFORMAÇÃO E COMUNICAÇÃO DO ESTADO DO PARÁ

DIÁRIA
PORTARIA: 338/2015 // Objetivo: Manutenção da Cidade Digital com substituição de switches defeituosos. // Recurso: 6622 - Modernização da Infraestrutura Computacional. // Fundamento Legal: Normativa nº001/2008- AGE // Nome: Carlos Junior Costa Maciel - CPF: 78718872204 - Cargo: Analista de Suporte - Qtde. Diárias: 3,5 // Origem: Belém // Destino: Altamira // Período: 08 a 11/12/2015 // Nome: Marcelo Alberto Barbos Figueiredo - CPF: 70703558234 - Cargo: Analista de Suporte - Qtde. Diárias: 3,5 // Origem: Belém // Destino: Paragominas // Período: 15 e 18/12/2015 // Nome: Fernando José Folha V. Júnior - CPF: 63474603272 - Cargo: Analista de Suporte - Qtde. Diárias: 3,5 // Origem: Belém // Destino: Santarém // Período: 12 a 15/12/2015 // Nome: João Delmiro Nobre Carneiro Junior - CPF: 51703270215 - Cargo: Analista de Suporte - Qtde. Diárias: 3,5 // Origem: Belém // Destino: Tucuruí // Período: 19 a 22/01/2015 // Nome: Elton César de Oliveira da Cruz - CPF: 73408123268 - Cargo: Analista de Suporte - Qtde. Diárias: 3,5 // Origem: Belém // Destino: Tailândia // Período: 09 a 12/02/2015 // Ordenador: Fernando José Bentes da Costa Nunes - CPF: 37311565200 - Presidente da Prodepa, em exercício.
Protocolo 905124

DEFENSORIA PÚBLICA

PORTARIA

PORTARIA Nº. 084/15 - GAB/DPG EM, 18/11/2015
RESOLVE:
Art. 1º - Declarar em caráter excepcional, ponto facultativo com a consequente suspensão do expediente interno das unidades administrativas e do atendimento ao público na Defensoria Pública de Marabá, no dia 20 de novembro de 2015, sem prejuízo dos serviços essenciais e do plantão cível e criminal;
Art. 2º - Determinar a Diretoria do Interior, a organização dos plantões funcionais nas causas consideradas urgentes, nas respectivas áreas de atuação.
Dê-se ciência, cumpra-se e publique-se
LUIS CARLOS DE AGUIAR PORTELA
Defensor Público Geral

Protocolo 905195

PORTARIA Nº 1975/15 DP-G EM, 27/11/2015.
Designa o Defensor Público JOSE ADAUMIR ARRUDA DA SILVA, matrícula 55589075, para responder pela Defensoria Pública Geral do Estado do Pará, nos dias 30 de novembro de 2015 e 01 de dezembro de 2015.
Dê-se ciência, cumpra-se e publique-se,
LUIS CARLOS DE AGUIAR PORTELA
Defensor Público Geral.

Protocolo 905246

ERRATA

PORTARIA Nº 1774/15 DE 07/10/15.
-Onde se lê: 13/10/15 a 11/11/15
-Leia-se: 13/10/15 A 02/11/15
OBS: Publicada no D.O.E nº 32.991 de 14/10/2015.

Protocolo 905232

TERMO DE HOMOLOGAÇÃO

No dia 26 de novembro de 2015, depois de constatada a regularidade dos atos procedimentais, o Defensor Público Geral do Estado do Pará, HOMOLOGA a adjudicação referente ao Processo nº 2015/126581, Pregão SRP nº 019/2015, cujo objeto é a Contratação de empresa especializada na PRESTAÇÃO DE SERVIÇO DE AGENCIAMENTO DE VIAGENS, compreendendo os serviços de cotação, reserva, emissão, remarcação, endosso e cancelamento de passagens aéreas, terrestre e fluvial no âmbito Estadual considerando a geografia da localidade pretendida e meios de transportes disponíveis, e de passagem aérea nacional em consonância com as pertinências do Convenio de nº 775112/2012, tendo como vencedora do certame a empresa: VALEVERDE AGENCIA DE VIAGENS E TURISMO EIRELI - EPP (CNPJ nº 05.851.878/0001-54) pelo valor Global de R\$ 48.745,08 (quarenta e oito mil setecentos e quarenta e cinco reais e oito centavos).
Belém/PA, 26 de novembro de 2015.
LUIS CARLOS DE AGUIAR PORTELA
Defensor Público Geral do Estado do Pará

Protocolo 905241

ACORDO DE COOPERAÇÃO Nº 010/2015
PARTES: ASSOCIAÇÃO INTERNACIONAL DE CRIMINOLOGIA DE LÍNGUA PORTUGUESA - (AICLP) (NÚMERO DE PESSOA COLETIVA - (NIPC Nº 513.231498) E DEFENSORIA PÚBLICA DO ESTADO DO PARÁ (CNPJ/MF Nº 34.639.526/0001-38).
OBJETO: Tem por objeto a promoção de cooperação acadêmica e científica, por intermédio da realização de atividades de ensino, tais como cursos, oficinas, PALESTRAS, REUNIÕES, SEMINÁRIOS, SIMPÓSIOS E CONFERÊNCIAS EM CONJUNTO; DO INTERCÂMBIO DE DESCENTES; DE ATIVIDADES DE PESQUISA; DA PUBLICAÇÃO CONJUNTA DE ARTIGOS CIENTÍFICOS, ENTRE OUTRAS RELACIONADAS À ÁREA DE ATUAÇÃO DAS PARTES COOPERANTES.
VIGÊNCIA: 26.11.2015 à 26.11.2017
VALOR: o presente termo não prevê transferência de recursos entre as partes.
FORO: Comarca de Belém.
DATA DA ASSINATURA: 26.11.2015
ORDENADOR RESPONSÁVEL: Dr. Luis Carlos de Aguiar Portela - Defensor Público Geral do Estado do Pará
ENDEREÇO COMPLETO DAS PARTES: Associação Internacional de Criminologia de língua Portuguesa - (AICLP) (Rua dos Bragas, 223, Freguesia de Cedofeita, Conselho bdo PortoCP 4050-123, Porto - Portugal) e Defensoria Pública do Estado do Pará (Trav. Padre Prudêncio, nº 154, Comércio, CEP: 66019-080, Belém/PA).

Protocolo 905245

DEFENSORIA PÚBLICA DO ESTADO DO PARÁ
IV CONCURSO PÚBLICO DE PROVAS E TÍTULOS PARA
PROVIMENTO DE VAGAS NO CARGO DE DEFENSOR
PÚBLICO SUBSTITUTO DO ESTADO DO PARÁ
EDITAL Nº 16/2015 - DP/PA- RETIFICAÇÃO

O Defensor Público Geral do Estado Pará em exercício, no uso de suas atribuições legais, considerando a Resolução 142 e alterações posteriores, do Conselho Superior da Defensoria Pública, torna público para conhecimento dos interessados, a RETIFICAÇÃO do Resultado de Classificação Preliminar do Edital 15/2015-DP/PA, após decurso de prazo recursal e já tendo sido aplicado os critérios de desempate previstos no Edital de Abertura:

A) RESULTADO DE CLASSIFICAÇÃO PRELIMINAR -
AMPLA CONCORRÊNCIA:

CLASSIFICAÇÃO	Nº Inscr.	NOME DO CANDIDATO	OBJETIVA	MÉDIA DISCURSIVA	ORAL	NOTA FINAL	TÍTULOS	NOTA FINAL + TÍTULOS
1	15100976	PAULA LINCON SILVA	73,00	64,00	95,00	77,33	0,00	77,33
2	15101242	RENATA HELENA NUNES ARAUJO	64,00	69,90	95,00	76,30	0,25	76,55
3	15100006	EDUARDO FONTES DA SILVA	66,00	66,10	96,00	76,03	0,20	76,23
4	15100088	MARIANA ARAÚJO LIBÓRIO	66,00	69,10	93,00	76,03	0,15	76,18
5	15101193	GABRIEL MONTENEGRO DUARTE PEREIRA	77,00	54,25	93,00	74,75	0,05	74,80
6	15100228	MOEMA CAMPOS DE OLIVEIRA ZOCCATO	62,00	66,00	96,00	74,67	0,10	74,77
7	15100098	JULIANO MIZUMA ANDRADE	65,00	66,25	92,00	74,42	0,15	74,57
8	15101282	GUILHERME ISRAEL KOCHI SILVA	61,00	64,00	98,00	74,33	0,00	74,33
9	15101057	MAYANA BARROS JORGE JOÃO	71,00	61,25	90,00	74,08	0,20	74,28
10	15102701	BRUNNO ARANHA E MARANHÃO	69,00	58,10	93,00	73,37	0,20	73,57
11	15101141	RENAN FRANCA CHERMONT RODRIGUES	64,00	58,00	97,00	73,00	0,20	73,20
12	15100604	BRUNO FARIAS LIMA	70,00	57,75	91,00	72,92	0,15	73,07
13	15102218	LISLY BORGES BARREIRA	70,00	54,00	95,00	73,00	0,05	73,05
14	15101623	RODRIGO SILVA MASSOLIO	67,00	58,75	93,00	72,92	0,10	73,02
15	15100126	INGRID SOARES LEDA NORONHA	64,00	57,00	97,00	72,67	0,20	72,87
16	15103237	SAMUEL OLIVEIRA RIBEIRO	68,00	54,00	96,00	72,67	0,15	72,82
17	15101286	BEATRIZ FERREIRA DOS REIS	63,00	58,25	96,00	72,42	0,40	72,82
18	15101375	TICIANA DOTH RODRIGUES ALVES	61,00	62,10	95,00	72,70	0,10	72,80
19	15102336	BRUNO CURY DE MORAES	74,00	53,75	90,00	72,58	0,10	72,68
20	15101074	GRAZIELA PARO CAPONI	64,00	57,60	96,00	72,53	0,10	72,63
21	15101763	BIA ALBUQUERQUE TIRADENTES	68,00	56,25	93,00	72,42	0,15	72,57
22	15100142	JOSE ROGERIO RODRIGUES MENEZES	64,00	59,75	93,00	72,25	0,20	72,45
23	15103125	RODRIGO SOUZA DA SILVA	68,00	52,75	96,00	72,25	0,00	72,25
24	15100964	LUIS MARCELO MACEDO DE SOUZA	65,00	59,25	92,00	72,08	0,00	72,08
25	15101886	SAMUEL DE SOUSA ZACARIAS	68,00	57,75	90,00	71,92	0,10	72,02
26	15101048	ADRIANO OLIVEIRA DA SILVA JUNIOR	65,00	55,50	94,00	71,50	0,20	71,70
27	15101262	LILIAN DE AGUIAR VALENTIM	64,00	59,50	91,00	71,50	0,20	71,70
28	15101085	FERNANDO SAVARIZ FERRARI	70,00	60,60	84,00	71,53	0,10	71,63
29	15102953	CEZAR THIAGO BARRETO CORREIA	64,00	55,65	94,00	71,22	0,05	71,27

30	15102367	DIOGENES LEMOS CALHEIROS	70,00	55,00	88,00	71,00	0,10	71,10
31	15100145	JOÃO PAULO DE OLIVEIRA AGUIAR	66,00	53,75	93,00	70,92	0,10	71,02
32	15100630	VIVIANE LAGES PEREIRA	64,00	53,25	95,00	70,75	0,15	70,90
33	15103275	GUILHERME RIBEIRO RIGON	64,00	56,35	92,00	70,78	0,10	70,88
34	15100439	KÁTIA DANIELA NEIA	62,00	60,50	89,00	70,50	0,25	70,75
35	15101376	JAIR0 MAIA JÚNIOR	67,00	58,25	85,00	70,08	0,35	70,43
36	15100616	LUANA DE LIMA SARAIVA	63,00	54,10	93,00	70,03	0,10	70,13
37	15102951	ANDRE EPIFANIO MARTINS	65,00	54,25	90,00	69,75	0,15	69,90
38	15101532	PABLO DIOGENES FURTADO DE CARVALHO	64,00	60,00	85,00	69,67	0,00	69,67
39	15101828	ANDERSON ARAÚJO DE MEDEIROS	65,00	56,00	87,00	69,33	0,20	69,53
40	15100036	LUIZ GUSTAVO BESSA ALBUQUERQUE	70,00	50,50	87,00	69,17	0,10	69,27
41	15100042	ISABELE CASTRO DA SILVA	61,00	57,50	88,00	68,83	0,05	68,88
42	15101052	RONALDO NOGUEIRA MARQUES	62,00	57,00	87,00	68,67	0,15	68,82
43	15100933	ADRIANA GONÇALO DE ABREU*	62,00	53,00	91,00	68,67	0,10	68,77
44	15103496	JOSEILDA PEREIRA BILIO	65,00	54,50	86,00	68,50	0,20	68,70
45	15101298	MARCOS FREITAS PEREIRA	67,00	51,60	87,00	68,53	0,15	68,68
46	15100310	MARIA DO CARMO SOUZA MAIA	67,00	50,10	88,00	68,37	0,20	68,57
47	15100705	HINDEMBURGO RABELLO DE MOURA JUNIOR	64,00	53,50	88,00	68,50	0,05	68,55
48	15102440	FRANCISCO JOAQUIM DA SILVA FILHO	66,00	51,10	86,00	67,70	0,10	67,80
49	15100448	KELVIN BRENO ROWE RODRIGUES	65,00	50,25	87,00	67,42	0,10	67,52
50	15100384	PABLO SANTOS DE SOUZA	61,00	53,50	87,00	67,17	0,10	67,27
51	15100800	BIANCA MOURÃO FANTINATO	66,00	50,00	84,00	66,67	0,15	66,82
52	15100834	FELIPE FERREIRA DOS SANTOS	62,00	53,00	85,00	66,67	0,05	66,72
53	15100496	THYAGO DE SOUZA FERREIRA	62,00	50,50	86,00	66,17	0,05	66,22
54	15102772	VICTOR RAFAEL MALTEZ DE LEMOS	63,00	53,00	82,00	66,00	0,00	66,00

A.1) A candidata sinalizada com * concorre na reserva de vagas para pessoa com deficiência.
B) RESULTADO DE CLASSIFICAÇÃO PRELIMINAR -
RESERVA DE VAGAS PARA PESSOA COM DEFICIÊNCIA:

CLASSIFI- CAÇÃO	Nº Inscr.	NOME DO CANDIDATO	OBJETIVA	MÉDIA DIS- CURSIVA	ORAL	NOTA FINAL	TÍTULOS	NOTA FINAL + TÍTULOS
1	15100933	ADRIANA GONÇALO DE ABREU	62,00	53,00	91,00	68,67	0,10	68,77

C) PRAZO DE RECURSO:
Ficam instados os candidatos para, querendo, no prazo de 2 (dois) dias, com termo inicial em 02 de dezembro de 2015 e termo final em 03 de dezembro de 2015, interponem recurso contra o resultado de classificação preliminar, somente por meio eletrônico, através do portal do candidato, disponível no site www.concursosfmp.com.br, a partir da 0h00 (zero) hora do primeiro dia do prazo, até às 23h59min do último dia do prazo (horário de Brasília).
Informa-se aos candidatos que não houve interposição de recurso contra a avaliação da prova de títulos.
Belém, 01 de dezembro de 2015.
JOSE ADAUMIR ARRUDA DA SILVA
Defensor Público Geral do Estado do Pará, em exercício.

Protocolo 905340

JUDICIÁRIO

TRIBUNAL DE JUSTIÇA DO ESTADO DO PARÁ

TERMO ADITIVO A CONTRATO

Extrato Do 1º TA ao Contrato nº. 117/2014/TJPA//Partes: TJPA e SERVIEL - SERVIÇOS LTDA., inscrita no CNPJ/MF sob o nº. 83.918.078/0001-17// Objeto do Contrato: contratação de empresa especializada na prestação de serviços de Rastreamento e monitoramento eletrônico de Veículos com transmissão de dados via GPRS/GSM e recepção GPS 24 horas em tempo real, com fornecimento de equipamentos em regime de comodato e software via WEB, incluindo os serviços de instalação e manutenção de sistema de rastreamento automotivo para as viaturas oficiais do TJPA// Origem: tem origem na homologação da licitação realizada na modalidade Pregão Eletrônico de nº 076/TJPA/2014,// Valor do Contrato: R\$ 518.252,50 (global estimado)// Objeto e justificativa do aditivo: Prorrogação do prazo de vigência, bem como o reajuste pelo INPC/IBGE no percentual de 7,69%/Valor do Aditivo: Valor global estimado R\$ 476.205,85// Dotação Orçamentária Programa de Trabalho 02.122.1337.7528/02.122.1337.7529/02.122.1337.7530 , Natureza de Despesa 339039, Fonte de Recurso 0315/0118, Plano Interno: 47528C/47529C/47530C// Vigência: 12 meses - 29/11/2015 a 28/11/2016// Data da assinatura: 27/11/5/ Foro: Belém/PA// Responsável pela assinatura: Aníbal Corrêa Pinheiro - Secretário de Administração//Ordenador responsável: Maria de Nazaré Rendeiro Saleme - Secretária de Planejamento.

Protocolo 905112

AVISO DE LICITAÇÃO

TRIBUNAL DE JUSTIÇA DO ESTADO DO PARÁ PREGÃO ELETRÔNICO Nº 054/TJPA/2015

OBJETO: Contratação de empresa especializada em fornecimento de medicamentos, para atender este Egrégio Tribunal de Justiça, conforme condições, quantidades e exigências estabelecidas no Termo de Referência, Anexo I do edital. SESSÃO PÚBLICA: 16/12/2015, às 10h00min, horário de Brasília, no endereço eletrônico www.comprasnet.gov.br. UASG do TJ/PA: 925942. Edital disponível em: www.comprasnet.gov.br e www.tjpa.jus.br. Informações pelo telefone (91)3205-3257, fax (91)3205-3287 ou e-mail licitacao@tjpa.jus.br. Belém, 30 de novembro de 2015. Setor de Licitações do TJPA.

Protocolo 905303

APOSTILAMENTO

Extrato de Termo de Apostilamento - O TRIBUNAL DE JUSTIÇA DO ESTADO DO PARÁ, neste ato representado por seu Secretário de Administração, ANÍBAL CORRÊA PINHEIRO, brasileiro, servidor público, portador da carteira de identidade nº 1562404 PC/PA, inscrito no CPF/MF sob o nº 391.715.662-87, designado pela PORTARIA Nº 470/2015-GP, publicada no Diário de Justiça de 03 de fevereiro de 2015, vem alterar o servidor responsável pela Gestão do Contrato abaixo relacionado, na forma do artigo 65, §8º da Lei nº 8.666/93 e alterações.

Contrato nº.	Contratada	Objeto	Gestor Anterior	Gestor Atual
129/2014	LANLINK INFORMÁTICA LTDA; CNPJ nº. 41.587.502/0011-10	Contratação de empresa especializada na prestação de serviço de locação (assinatura) de licenças de software Microsoft e padronização na modalidade contratual EAS (Enterprise Agreement Subscription) com atualização e suporte técnico, de acordo com as especificações do termo de referência, Anexo I do edital, que é parte integrante deste contrato.	Clayton Farias de Ataíde, matrícula: 120901.	Bruno Lopes de Souza Benchimol, matrícula: 105899.

Belém, 26 de novembro de 2015.// Aníbal Corrêa Pinheiro - Secretário de Administração.

Protocolo 905089

Extrato de Termo de Apostilamento - TRIBUNAL DE JUSTIÇA DO ESTADO DO PARÁ, neste ato representado por seu Secretário de Administração, ANÍBAL CORRÊA PINHEIRO, brasileiro, servidor público, portador da carteira de identidade nº 1562404 PC/PA, inscrito no CPF/MF sob o nº 391.715.662-87, designado

pela PORTARIA Nº 470/2015-GP, publicada no Diário de Justiça de 03 de fevereiro de 2015, vem alterar o servidor responsável pela Gestão do Contrato abaixo relacionado, na forma do artigo 65, §8º da Lei nº 8.666/93 e alterações.

Contrato nº.	Contratada	Objeto	Gestor Anterior	Gestor Atual
134/2014	AÇÃO INFORMÁTICA BRASIL LTDA; CNPJ nº. 81.327.838/0001-01	Contratação de serviços de ASSINATURAS de Software (Disponibilização do software, Suporte técnico e Atualização) do fabricante Red Hat e INSTALAÇÃO do software Red Hat Network Satellite para expansão do Datacenter do Tribunal de Justiça do Estado do Pará, observadas as especificações técnicas e condições constantes no termo de referência (Anexo I).	Clayton Farias de Ataíde, matrícula: 120901.	Bruno Lopes de Souza Benchimol, matrícula: 105899.

Belém, 26 de novembro de 2015.// Aníbal Corrêa Pinheiro - Secretário de Administração.

Protocolo 905092

TERMO ADITIVO A CONVÊNIO

Extrato do 1º TA ao Convênio nº. 005/2013-TJPA// Partes: Tribunal de Justiça do Estado do Pará e o Ministério Público de Contas dos Municípios do Estado do Pará// CNPJ nº 05.018.916/0001-92// Objeto: Cooperação técnica entre os partícipes visando estabelecer a reciprocidade na cessão de servidores, de cargos efetivos, em conformidade com a Resolução nº. 013/2012/GP/TJPA, para realização de ações conjuntas voltadas ao desenvolvimento das atividades necessárias inerentes aos partícipes//Objeto e justificativa do aditivo: Prorrogação do prazo de vigência//Vigência: início em 30/01/2016 e término em 29/01/2019//Data da assinatura: 27/11/2015//Responsável pela assinatura: Desembargador Constantino Augusto Guerreiro - Presidente do TJ/PA

Protocolo 905120

TRIBUNAIS DE CONTAS

TRIBUNAL DE CONTAS DOS MUNICÍPIOS DO ESTADO DO PARÁ

TÉRMINO DE VÍNCULO DE SERVIDOR

PORTARIA NO 1589/2015 - TCM, DE 16/11/2015; CONSIDERANDO o deferimento da Aposentadoria - INSS, sob o número do Benefício 166.468.666-2; Exonerar, nos termos do art. 60, inciso I, da Lei nº 5.810, de 24/01/94, a servidora ANA MARIA BRITTO BARBALHO, matrícula nº 500000378, do cargo em comissão de Assistente Técnico II - TCM.CPC.102.3, a contar de 30 de setembro de 2015. Conselheiro SEBASTIÃO CEZAR LEÃO COLARES Presidente

Protocolo 905291

AVISO DE LICITAÇÃO

**ESTADO DO PARÁ
TRIBUNAL DE CONTAS DOS MUNICÍPIOS** MODALIDADE: Pregão Eletrônico nº 2015/09. TIPO: Menor Preço OBJETO: contratação de empresa especializada na prestação de serviços de locação de veículos sem motorista, por quilometragem livre, sem combustível, para atendimento das necessidades do TCM/PA. DATA DA ABERTURA e DISPUTA:11/12/2015. HORA:10:00. LOCAL: Prédio sede do TCM/PA. AQUISIÇÃO DO EDITAL: Extraído pela Internet, através do site: www.tcm.pa.gov.br ou www.licitacoes-e.com.br ou na Sala da CPL, 1º andar do TCM/PA, sito à Trav. Magno de Araújo n.º 474, Telégrafo, Belém/PA, das 9:00 às 13:00h, de 2ª a 6ª feira. Belém, 01 de dezembro de 2015. RAIMUNDO EDUARDO LISBOA. Pregoeiro.

Protocolo 905052

DESPACHO DE ADMISSIBILIDADE DE DENÚNCIA (ART. 292, §2º, DO RITCM-PA) PROCESSO Nº 201510315-00

Classe: Denúncia
Procedência: Conselho de Alimentação Escolar de Vitória do Xingu
Referência: Secretaria Municipal de Educação de Vitória do Xingu
Denunciada: Diana Amorim da Silva Rocha
Denunciante: Admildo Santos
Instrução: 3ª Controladoria
Exercício: 2014

O Sr. ADMILDO SANTOS, Presidente do Conselho Municipal de Alimentação Escolar de Vitória do Xingu, encaminhou ao Ministério Público de Contas do Estado do Pará, em 28.04.15, DENÚNCIA (fls. 04/05), por intermédio de e-mail, em desfavor da então Secretária Municipal de Educação, Sra. DIANA AMORIM DA SILVA ROCHA, onde reporta, a ocorrência de irregularidades, perpetradas pelo ora Denunciada, das quais se destacam:

1. Desvio de merenda para promover encontros pedagógicos, para professores;
2. Merenda vencida, jogada no lixo e apodrecendo no depósito da SEMED, produtos que faltam na complementação da alimentação escolar;
3. Falta de merenda nas escolas para os alunos;
4. A carne fornecida às escolas é de baixa qualidade e é transportada em carrocerias de caminhonete, junto com barris de combustível;
5. Descumprimento da Lei Municipal nº 227/13, que disponibiliza o fornecimento de merenda escolar aos alunos no período das férias, ou seja, nos meses de janeiro e julho. Ocorre que, em janeiro de 2014 e janeiro de 2015, a merenda não foi distribuída;
6. Indisponibilidade dos documentos referente aos processos licitatórios; as notas de fornecimentos de gêneros adquiridos da agricultura familiar; as ordenações de despesas; a gestão e execução de contratos administrativos; ao controle de estoque e armazenamento dos gêneros alimentícios, para a análise do Conselho de Alimentação Escolar-CAE;
7. Ausência de prestação de contas e dos atos relacionados à utilização dos recursos próprios;
8. Compra e venda de merenda na Escola Municipal Padre Eurico;
9. Falta de estrutura adequada nas escolas e no depósito Central da SEMED para armazenar a merenda;
10. Falta de respeito com os Conselheiros do CAE que sofrem intimidação, constrangimento, perseguição, calúnia, difamação, invasores, por parte da Secretária de Educação;
11. Ausência de aprovação das contas da merenda escolar, na sua totalidade, pelo CAE.

Cabe-me destacar que, o ora Denunciante enviou a referida demanda, através de e-mail, ao Ministério Público de Contas do Estado do Pará (fls. 23), que tomou os procedimentos legais que lhes são conferidos e detectou que o assunto em pauta se trata de atos de gestão municipal, portanto está fora de sua competência legal (fls. 51), pelo que, procedeu com o encaminhamento dos autos, 30.06.15, através do Ofício n.º 0150/2015 (fls. 03) ao Ministério Público de Contas dos Municípios do Estado do Pará, que o protocolou, neste TCM-PA, em 16.07.2015, através do Ofício n.º 054/2015/MPCM-GAB (fls.01), noticiando a indicada Denúncia, para que sejam apurados os fatos já declinados. Os autos foram recebidos na Presidência deste TCM-PA em 16.07.15, data em que foram remetidos ao meu Gabinete, para exercício do juízo de admissibilidade, na forma regimental. Cabe-me destacar, ainda, que por intermédio da Portaria n.º 0764/2015-TCM/PA, foi autorizada a realização de Inspeção Ordinária, junto à Prefeitura Municipal de Vitória do Xingu, onde o Denunciante já foi ouvido pela Comissão designada, juntamente com outros Conselheiros que integram o nomeado Conselho, apresentando diversas denúncias, dentre as quais, as enumeradas em seu e-mail.

Assim, nos termos do previsto pelo Novo Regimento Interno, destacadamente o ART. 292, §2º, RITCM-PA (Ato n.º 16/2013), tomando por base os fatos, documentos e requerimento apresentados, manifesto-me, pelo conhecimento da presente DENÚNCIA, dando-se, desta forma, conhecimento aos demais Conselheiros desta Corte de Contas e, por conseguinte, tramitação, junto à 3ª Controladoria.

Ademais, considerando a necessidade de racionalização na apuração e maior celeridade que o caso exige, determino a juntada e consolidação das informações constantes nos presentes autos, ao processo de Inspeção Ordinária, para imediata citação da ora Denunciada e, ainda, do Prefeito Municipal, para a competente finalização da instrução processual e prioritário julgamento, neste Colendo Plenário.

Esta é a manifestação que submeto ao conhecimento do Egrégio Plenário.

Sala das Sessões do Tribunal de Contas dos Municípios do Estado do Pará, em 13 de outubro de 2015.

MARA LÚCIA
CONSELHEIRA RELATORA

Protocolo 905139

MINISTÉRIO PÚBLICO

MINISTÉRIO PÚBLICO DE CONTAS DO ESTADO DO PARÁ

PORTARIA

PORTARIA Nº 281/2015/MPC/PA

O Procurador Geral de Contas do Estado do Pará, no uso de suas atribuições legais, e
CONSIDERANDO o Decreto Estadual nº 1.180, de 12 de agosto de 2008, que aprova o regulamento da concessão, aplicação e prestação de contas de recursos públicos sob a forma de suprimimento de fundos;
CONSIDERANDO a Resolução nº 17.671, do Tribunal de Contas do Estado do Pará, de 12 de março de 2009, que aprova modificações no Manual de Suprimimento de Fundos daquela Egrégia Corte Estadual de Contas;
CONSIDERANDO a correspondência administrativa que deve ser guardada, *mutatis mutandis*, entre este Órgão Ministerial e o Tribunal de Contas do Estado, junto ao qual atua,
RESOLVE:

I. CONCEDER ao servidor FÁBIO AUGUSTO MIRANDA, matrícula 200143, ocupante do cargo efetivo de Auxiliar Ministerial de Controle Externo, Suprimimento de Fundos para utilização no presente exercício financeiro, no período de 10 (dez) dias a contar da data da autenticação da ordem bancária, com prestação de contas no prazo de até 05 (cinco) dias contados do término do período de aplicação.

II. As naturezas de despesas e valores referentes às mesmas estão discriminadas a seguir:
37101 01122129745340000 0101000000 33903000 - R\$ 1.000,00
37101 01122129745340000 0101000000 33903600 - R\$ 500,00
37101 01122129745340000 0101000000 33903900 - R\$ 500,00

Dê-se ciência, publique-se e cumpra-se.

Belém, 27 de novembro de 2015

ANTONIO MARIA FILGUEIRAS CAVALCANTE

Procurador Geral de Contas do Estado

Protocolo 905261

MINISTÉRIO PÚBLICO DO ESTADO DO PARÁ

ADMISSÃO DE SERVIDOR

ATO Nº 187/2015

O PROCURADOR-GERAL DE JUSTIÇA DO ESTADO DO PARÁ, no uso de suas atribuições legais,
R E S O L V E:

NOMEAR, de acordo com o art. 183 da Constituição do Estado do Pará, c/c os arts. 6º, inciso II, e 7º da Lei Estadual nº 5.810, de 24.01.1994, SAMUELSON YOITI IGAKI, para exercer o cargo de provimento em comissão de Assessor do Procurador-Geral de Justiça, MP.CPCP-102.6, a partir de 1º/12/2015.

PUBLIQUE-SE, REGISTRE-SE E CUMPRASE.

GABINETE DA PROCURADORIA GERAL DE JUSTIÇA

Belém, 27 de novembro de 2015.

MARCOS ANTONIO FERREIRA DAS NEVES

Procurador-Geral de Justiça

Protocolo 905004

ERRATA

EXTRATO DE ERRATA DE APOSTILAMENTO Nº DA PUBLICAÇÃO: 896113

Nº DO CONTRATO: 021/2015-MP/PA

Nº do Apostilamento: 1º

Partes: Ministério Público do Estado do Pará e a empresa AZIMUTE ENGENHARIA E SERVIÇOS LTDA.

Data de Assinatura: 06/11/2015.

Onde lê-se: Apostila nº 01 ao Contrato nº 021/2015-MP/PA.

Leia-se: Apostila nº 02 ao Contrato nº 021/2015-MP/PA.

Apostilamentos Anteriores: 1º Apostilamento: Retificação da vigência do Contrato.

Ordenador Responsável: Dr. Marcos Antônio Ferreira das Neves.

Protocolo 905286

CONTRATO

EXTRATO DE CONTRATO

Nº DO CONTRATO: 055/2015-MP/PA

Modalidade de Licitação: Adesão à Ata de Registro de Preços 024/2015 - UFRGS - resultante do PE nº 002/2015 - UFRGS
Partes Contratantes: Ministério Público do Estado do Pará e a empresa LENOVO TECNOLOGIA (BRASIL) LTDA.

Objeto: Aquisição de 250 notebooks Lenovo Thinkpad T440p.

Data da Assinatura: 27/11/2015

Vigência: 27/11/2015 a 26/04/2016

Valor Global: R\$ 897.250,00 (reais).

Dotação Orçamentária: Atividade: 12101.03.126.1357.6465;

Elemento de Despesa: 4490-52; Fonte: 0101.

Foro: Belém.

Ordenador responsável: Marcos Antônio Ferreira das Neves.

Endereço da Contratada: Rua Werner Von Siemens, 111, prédio 11, torre A - 3ª/4ª andar - Lapa, São Paulo-SP, CEP 05.069-900.

Protocolo 905308

SUPRIMENTO DE FUNDO

PORTARIA Nº 7531/2015-MP/PGJ

O DIRETOR DO DEPARTAMENTO FINANCEIRO, usando de suas atribuições que lhe foram delegas através da PORTARIA Nº 074/2015-MP/PGJ.

R E S O L V E:

CONCEDER à servidora MILENA DE NAZARE PANTOJA CARVALHO, Matrícula nº 999.1144, lotada na Promotoria de Justiça de Santarém, a importância de R\$ 3.500,00 (três mil e quinhentos reais), para ocorrer com despesas de Pronto Pagamento, com período de aplicação de 13/11/15 a 23/12/15, conforme abaixo:
PROGRAMA DE TRABALHO 12101.03.092.1357.6463
Implementação de Atividades em Defesa da Sociedade.

FONTE DE RECURSOS 0101000000

NATUREZA DA DESPESA

3390-30 Material de Consumo R\$ 2.300,00

3390-39 O.S. Terceiros - P.Jurídica R\$ 1.200,00

OBS: A prestação de contas deverá ser apresentada em 10 dias, subsequentes, após o término do período de aplicação.

PUBLIQUE-SE, REGISTRE-SE E CUMPRASE.

DEPARTAMENTO FINANCEIRO DO MINISTÉRIO PÚBLICO DO ESTADO DO PARÁ, Belém, 30 de novembro de 2015.

ANLYD SÉRIO FRANÇA JÚNIOR

DIRETOR DO DEPARTAMENTO FINANCEIRO

Protocolo 905057

NORMA

RESOLUÇÃO Nº 015/2015-CPJ, DE 24 DE NOVEMBRO DE 2015

Concede o Colar do Mérito Institucional do Ministério Público ao Ilustríssimo Senhor Ozeas Dias Soares.

O COLÉGIO DE PROCURADORES DE JUSTIÇA DO ESTADO DO PARÁ, no uso de suas atribuições legais, especialmente o art. 233, inciso I e § 3º da Lei Complementar Estadual nº 057, de 6 de julho de 2006 (Lei Orgânica do Ministério Público do Estado do Pará), e considerando a proposição aprovada na sessão ordinária realizada em 24 de novembro de 2015,

R E S O L V E:

Art. 1º Conceder ao Ilustríssimo Senhor OZEAS DIAS SOARES, Presidente do DEJOBE - DESAFIO JOVEM DE BELÉM, o Colar do Mérito Institucional do Ministério Público, instituído pelo art. 233, inciso I, da Lei Complementar Estadual nº 057, de 6 de julho de 2006, pelo fato de ter contribuído para o engrandecimento institucional.

Art. 2º A honraria de que trata o artigo anterior será entregue ao homenageado em sessão solene do Colégio de Procuradores de Justiça, conforme disposto no art. 233, § 3º, inciso V, da Lei Complementar Estadual nº 057, de 2006.

Art. 3º Esta Resolução entra em vigor na data de sua publicação. SALA DE SESSÕES DO COLÉGIO DE PROCURADORES DE JUSTIÇA DO ESTADO DO PARÁ, em 24 de novembro de 2015.

MARCOS ANTÔNIO FERREIRA DAS NEVES

Procurador-Geral de Justiça

ADÉLIO MENDES DOS SANTOS

Corregedor-Geral do Ministério Público

MANOEL SANTINO NASCIMENTO JUNIOR

Procurador de Justiça

RAIMUNDO DE MENDONÇA RIBEIRO ALVES

Procurador de Justiça

UBIRAGILDA SILVA PIMENTEL

Procuradora de Justiça

LUIZ CESAR TAVARES BIBAS

Procurador de Justiça

GERALDO DE MENDONÇA ROCHA

Procurador de Justiça

FRANCISCO BARBOSA DE OLIVEIRA

Procurador de Justiça

DULCELINDA LOBATO PANTOJA

Procuradora de Justiça

ALMERINDO JOSÉ CARDOSO LEITÃO

Procurador de Justiça

MARIZA MACHADO DA SILVA LIMA

Procuradora de Justiça

ANTÔNIO EDUARDO BARLETA DE ALMEIDA

Procurador de Justiça

RICARDO ALBUQUERQUE DA SILVA

Procurador de Justiça

ANA TEREZA DO SOCORRO DA SILVA ABUCATER

Procuradora de Justiça

MARIO NONATO FALANGOLA

Procurador de Justiça

MARIA DA CONCEIÇÃO DE MATTOS SOUSA

Procuradora de Justiça

LEILA MARIA MARQUES DE MORAES

Procuradora de Justiça

TEREZA CRISTINA BARATA BATISTA DE LIMA

Procuradora de Justiça

ESTEVAM ALVES SAMPAIO FILHO

Procurador de Justiça

MARIA DO PERPÉTUO SOCORRO VELASCO DOS SANTOS

Procuradora de Justiça

HEZEDEQUIAS MESQUITA DA COSTA

Procurador de Justiça

MIGUEL RIBEIRO BAÍA

Procurador de Justiça

MARIA CÉLIA FILOCREÃO GONÇALVES

Procuradora de Justiça

CÂNDIDA DE JESUS RIBEIRO DO NASCIMENTO

Procuradora de Justiça

MARIA DO SOCORRO MARTINS CARVALHO MENDO

Procuradora de Justiça

ROSA MARIA RODRIGUES CARVALHO

Procuradora de Justiça

Protocolo 905351

RESOLUÇÃO Nº 016/2015-CPJ, DE 24 DE NOVEMBRO DE 2015

Concede o Colar do Mérito Institucional do Ministério Público ao Excelentíssimo Senhor José Eduardo Sabo Paes.

O COLÉGIO DE PROCURADORES DE JUSTIÇA DO ESTADO DO PARÁ, no uso de suas atribuições legais, especialmente o art. 233, inciso I e § 3º da Lei Complementar Estadual nº 057, de 6 de julho de 2006 (Lei Orgânica do Ministério Público do Estado do Pará), e considerando a proposição aprovada na sessão ordinária realizada em 24 de novembro de 2015,

R E S O L V E:

Art. 1º Conceder ao Excelentíssimo Senhor JOSÉ EDUARDO SABO PAES, Procurador de Justiça do Distrito Federal e Territórios, o Colar do Mérito Institucional do Ministério Público, instituído pelo art. 233, inciso I, da Lei Complementar Estadual nº 057, de 6 de julho de 2006, pelo fato de ter contribuído para o engrandecimento institucional.

Art. 2º A honraria de que trata o artigo anterior será entregue ao homenageado em sessão solene do Colégio de Procuradores de Justiça, conforme disposto no art. 233, § 3º, inciso V, da Lei Complementar Estadual nº 057, de 2006.

Art. 3º Esta Resolução entra em vigor na data de sua publicação. SALA DE SESSÕES DO COLÉGIO DE PROCURADORES DE JUSTIÇA DO ESTADO DO PARÁ, em 24 de novembro de 2015.

MARCOS ANTÔNIO FERREIRA DAS NEVES

Procurador-Geral de Justiça

ADÉLIO MENDES DOS SANTOS

Corregedor-Geral do Ministério Público

MANOEL SANTINO NASCIMENTO JUNIOR

Procurador de Justiça

RAIMUNDO DE MENDONÇA RIBEIRO ALVES

Procurador de Justiça

UBIRAGILDA SILVA PIMENTEL

Procuradora de Justiça

LUIZ CESAR TAVARES BIBAS

Procurador de Justiça

GERALDO DE MENDONÇA ROCHA

Procurador de Justiça

FRANCISCO BARBOSA DE OLIVEIRA

Procurador de Justiça

DULCELINDA LOBATO PANTOJA

Procuradora de Justiça

ALMERINDO JOSÉ CARDOSO LEITÃO

Procurador de Justiça

MARIZA MACHADO DA SILVA LIMA
Procuradora de Justiça
ANTÔNIO EDUARDO BARLETA DE ALMEIDA
Procurador de Justiça
RICARDO ALBUQUERQUE DA SILVA
Procurador de Justiça
ANA TEREZA DO SOCORRO DA SILVA ABUCATER
Procuradora de Justiça
MARIO NONATO FALÂNGOLA
Procurador de Justiça
MARIA DA CONCEIÇÃO DE MATTOS SOUSA
Procuradora de Justiça
LEILA MARIA MARQUES DE MORAES
Procuradora de Justiça
TEREZA CRISTINA BARATA BATISTA DE LIMA
Procuradora de Justiça
ESTEVAM ALVES SAMPAIO FILHO
Procurador de Justiça
MARIA DO PERPÉTUO SOCORRO VELASCO DOS SANTOS
Procuradora de Justiça
HEZEDEQUIAS MESQUITA DA COSTA
Procurador de Justiça
MIGUEL RIBEIRO BAÍA
Procurador de Justiça
MARIA CÉLIA FILOCREÃO GONÇALVES
Procuradora de Justiça
CÂNDIDA DE JESUS RIBEIRO DO NASCIMENTO
Procuradora de Justiça
MARIA DO SOCORRO MARTINS CARVALHO MENDO
Procuradora de Justiça
ROSA MARIA RODRIGUES CARVALHO
Procuradora de Justiça

Protocolo 905352

RESOLUÇÃO Nº 017/2015-CPJ, DE 24 DE NOVEMBRO DE 2015
Concede o Colar do Mérito Institucional do Ministério Público ao Excelentíssimo Senhor Márcio Desidério Teixeira Miranda.
O COLÉGIO DE PROCURADORES DE JUSTIÇA DO ESTADO DO PARÁ, no uso de suas atribuições legais, especialmente o art. 233, inciso I e § 3º da Lei Complementar Estadual nº 057, de 6 de julho de 2006 (Lei Orgânica do Ministério Público do Estado do Pará), e considerando a proposição aprovada na sessão ordinária realizada em 24 de novembro de 2015,
R E S O L V E:
Art. 1º Conceder ao Excelentíssimo Senhor MÁRCIO DESIDÉRIO TEIXEIRA MIRANDA, Deputado Estadual e Presidente da Assembleia Legislativa do Estado do Pará, o Colar do Mérito Institucional do Ministério Público, instituído pelo art. 233, inciso I, da Lei Complementar Estadual nº 057, de 6 de julho de 2006, pelo fato de ter contribuído para o engrandecimento institucional.
Art. 2º A honraria de que trata o artigo anterior será entregue ao homenageado em sessão solene do Colégio de Procuradores de Justiça, conforme disposto no art. 233, § 3º, inciso V, da Lei Complementar Estadual nº 057, de 2006.
Art. 3º Esta Resolução entra em vigor na data de sua publicação.
SALA DE SESSÕES DO COLÉGIO DE PROCURADORES DE JUSTIÇA DO ESTADO DO PARÁ, em 24 de novembro de 2015.
MARCOS ANTÔNIO FERREIRA DAS NEVES
Procurador-Geral de Justiça
ADÉLIO MENDES DOS SANTOS
Corregedor-Geral do Ministério Público
MANOEL SANTINO NASCIMENTO JUNIOR
Procurador de Justiça
RAIMUNDO DE MENDONÇA RIBEIRO ALVES
Procurador de Justiça
UBIRAGILDA SILVA PIMENTEL
Procuradora de Justiça
LUIZ CESAR TAVARES BIBAS
Procurador de Justiça
GERALDO DE MENDONÇA ROCHA
Procurador de Justiça
FRANCISCO BARBOSA DE OLIVEIRA
Procurador de Justiça
DULCELINDA LOBATO PANTOJA
Procuradora de Justiça
ALMERINDO JOSÉ CARDOSO LEITÃO
Procurador de Justiça
MARIZA MACHADO DA SILVA LIMA
Procuradora de Justiça
ANTÔNIO EDUARDO BARLETA DE ALMEIDA
Procurador de Justiça
RICARDO ALBUQUERQUE DA SILVA
Procurador de Justiça
ANA TEREZA DO SOCORRO DA SILVA ABUCATER
Procuradora de Justiça
MARIO NONATO FALÂNGOLA
Procurador de Justiça
MARIA DA CONCEIÇÃO DE MATTOS SOUSA
Procuradora de Justiça
LEILA MARIA MARQUES DE MORAES
Procuradora de Justiça
TEREZA CRISTINA BARATA BATISTA DE LIMA
Procuradora de Justiça

ESTEVAM ALVES SAMPAIO FILHO
Procurador de Justiça
MARIA DO PERPÉTUO SOCORRO VELASCO DOS SANTOS
Procuradora de Justiça
HEZEDEQUIAS MESQUITA DA COSTA
Procurador de Justiça
MIGUEL RIBEIRO BAÍA
Procurador de Justiça
MARIA CÉLIA FILOCREÃO GONÇALVES
Procuradora de Justiça
CÂNDIDA DE JESUS RIBEIRO DO NASCIMENTO
Procuradora de Justiça
MARIA DO SOCORRO MARTINS CARVALHO MENDO
Procuradora de Justiça
ROSA MARIA RODRIGUES CARVALHO
Procuradora de Justiça

Protocolo 905353

RESOLUÇÃO Nº 018/2015-CPJ, DE 24 DE NOVEMBRO DE 2015
Concede a Medalha do Mérito Institucional do Ministério Público ao Excelentíssimo Senhor Alcenildo Ribeiro da Silva.
O COLÉGIO DE PROCURADORES DE JUSTIÇA DO ESTADO DO PARÁ, no uso de suas atribuições legais, especialmente o art. 233, inciso II e § 3º da Lei Complementar Estadual nº 057, de 6 de julho de 2006 (Lei Orgânica do Ministério Público do Estado do Pará), e considerando a proposição aprovada na sessão ordinária realizada em 24 de novembro de 2015,
R E S O L V E:
Art. 1º CONCEDER a Medalha do Mérito Institucional do Ministério Público, instituída pelo art. 233, inciso II, da Lei Complementar Estadual nº 057, de 6 de julho de 2006, ao Promotor de Justiça ALCENILDO RIBEIRO SILVA, considerada a atuação destacada do agraciado no exercício de suas respectivas funções no âmbito do Ministério Público do Estado do Pará.
Art. 2º A honraria de que trata o artigo anterior será entregue ao homenageado, ou a seu representante, em sessão solene do Colégio de Procuradores de Justiça, conforme disposto no art. 233, § 3º, inciso V, da Lei Complementar Estadual nº 057, de 2006.
Art. 3º Esta Resolução entra em vigor na data de sua publicação.
SALA DE SESSÕES DO COLÉGIO DE PROCURADORES DE JUSTIÇA DO ESTADO DO PARÁ, em 24 de novembro de 2015.
MARCOS ANTÔNIO FERREIRA DAS NEVES
Procurador-Geral de Justiça
ADÉLIO MENDES DOS SANTOS
Corregedor-Geral do Ministério Público
MANOEL SANTINO NASCIMENTO JUNIOR
Procurador de Justiça
RAIMUNDO DE MENDONÇA RIBEIRO ALVES
Procurador de Justiça
UBIRAGILDA SILVA PIMENTEL
Procuradora de Justiça
LUIZ CESAR TAVARES BIBAS
Procurador de Justiça
GERALDO DE MENDONÇA ROCHA
Procurador de Justiça
FRANCISCO BARBOSA DE OLIVEIRA
Procurador de Justiça
DULCELINDA LOBATO PANTOJA
Procuradora de Justiça
ALMERINDO JOSÉ CARDOSO LEITÃO
Procurador de Justiça
MARIZA MACHADO DA SILVA LIMA
Procuradora de Justiça
ANTÔNIO EDUARDO BARLETA DE ALMEIDA
Procurador de Justiça
RICARDO ALBUQUERQUE DA SILVA
Procurador de Justiça
ANA TEREZA DO SOCORRO DA SILVA ABUCATER
Procuradora de Justiça
MARIO NONATO FALÂNGOLA
Procurador de Justiça
MARIA DA CONCEIÇÃO DE MATTOS SOUSA
Procuradora de Justiça
LEILA MARIA MARQUES DE MORAES
Procuradora de Justiça
TEREZA CRISTINA BARATA BATISTA DE LIMA
Procuradora de Justiça
ESTEVAM ALVES SAMPAIO FILHO
Procurador de Justiça
MARIA DO PERPÉTUO SOCORRO VELASCO DOS SANTOS
Procuradora de Justiça
HEZEDEQUIAS MESQUITA DA COSTA
Procurador de Justiça
MIGUEL RIBEIRO BAÍA
Procurador de Justiça
MARIA CÉLIA FILOCREÃO GONÇALVES
Procuradora de Justiça
CÂNDIDA DE JESUS RIBEIRO DO NASCIMENTO
Procuradora de Justiça
MARIA DO SOCORRO MARTINS CARVALHO MENDO
Procuradora de Justiça
ROSA MARIA RODRIGUES CARVALHO
Procuradora de Justiça

Protocolo 905356

RESOLUÇÃO Nº 019/2015-CPJ, DE 24 DE NOVEMBRO DE 2015
Concede a Medalha do Mérito Institucional do Ministério Público à Excelentíssima Senhora Fábيا de Melo Fournier.
O COLÉGIO DE PROCURADORES DE JUSTIÇA DO ESTADO DO PARÁ, no uso de suas atribuições legais, especialmente o art. 233, inciso II e § 3º da Lei Complementar Estadual nº 057, de 6 de julho de 2006 (Lei Orgânica do Ministério Público do Estado do Pará), e considerando a proposição aprovada na sessão ordinária realizada em 24 de novembro de 2015,
R E S O L V E:
Art. 1º CONCEDER a Medalha do Mérito Institucional do Ministério Público, instituída pelo art. 233, inciso II, da Lei Complementar Estadual nº 057, de 6 de julho de 2006, à Promotora de Justiça FÁBIA DE MELO FOURNIER, considerada a atuação destacada da agraciada no exercício de suas respectivas funções no âmbito do Ministério Público do Estado do Pará.
Art. 2º A honraria de que trata o artigo anterior será entregue à homenageada, ou a seu representante, em sessão solene do Colégio de Procuradores de Justiça, conforme disposto no art. 233, § 3º, inciso V, da Lei Complementar Estadual nº 057, de 2006.
Art. 3º Esta Resolução entra em vigor na data de sua publicação.
SALA DE SESSÕES DO COLÉGIO DE PROCURADORES DE JUSTIÇA DO ESTADO DO PARÁ, em 24 de novembro de 2015.
MARCOS ANTÔNIO FERREIRA DAS NEVES
Procurador-Geral de Justiça
ADÉLIO MENDES DOS SANTOS
Corregedor-Geral do Ministério Público
MANOEL SANTINO NASCIMENTO JUNIOR
Procurador de Justiça
RAIMUNDO DE MENDONÇA RIBEIRO ALVES
Procurador de Justiça
UBIRAGILDA SILVA PIMENTEL
Procuradora de Justiça
LUIZ CESAR TAVARES BIBAS
Procurador de Justiça
GERALDO DE MENDONÇA ROCHA
Procurador de Justiça
FRANCISCO BARBOSA DE OLIVEIRA
Procurador de Justiça
DULCELINDA LOBATO PANTOJA
Procuradora de Justiça
ALMERINDO JOSÉ CARDOSO LEITÃO
Procurador de Justiça
MARIZA MACHADO DA SILVA LIMA
Procuradora de Justiça
ANTÔNIO EDUARDO BARLETA DE ALMEIDA
Procurador de Justiça
RICARDO ALBUQUERQUE DA SILVA
Procurador de Justiça
ANA TEREZA DO SOCORRO DA SILVA ABUCATER
Procuradora de Justiça
MARIO NONATO FALÂNGOLA
Procurador de Justiça
MARIA DA CONCEIÇÃO DE MATTOS SOUSA
Procuradora de Justiça
LEILA MARIA MARQUES DE MORAES
Procuradora de Justiça
TEREZA CRISTINA BARATA BATISTA DE LIMA
Procuradora de Justiça
ESTEVAM ALVES SAMPAIO FILHO
Procurador de Justiça
MARIA DO PERPÉTUO SOCORRO VELASCO DOS SANTOS
Procuradora de Justiça
HEZEDEQUIAS MESQUITA DA COSTA
Procurador de Justiça
MIGUEL RIBEIRO BAÍA
Procurador de Justiça
MARIA CÉLIA FILOCREÃO GONÇALVES
Procuradora de Justiça
CÂNDIDA DE JESUS RIBEIRO DO NASCIMENTO
Procuradora de Justiça
MARIA DO SOCORRO MARTINS CARVALHO MENDO
Procuradora de Justiça
ROSA MARIA RODRIGUES CARVALHO
Procuradora de Justiça

Protocolo 905357

RESOLUÇÃO Nº 020/2015-CPJ, DE 24 DE NOVEMBRO DE 2015
Concede a Medalha do Mérito Institucional do Ministério Público à Excelentíssima Senhora Maria de Nazaré Abade Pereira.
O COLÉGIO DE PROCURADORES DE JUSTIÇA DO ESTADO DO PARÁ, no uso de suas atribuições legais, especialmente o art. 233, inciso II e § 3º da Lei Complementar Estadual nº 057, de 6 de julho de 2006 (Lei Orgânica do Ministério Público do Estado do Pará), e considerando a proposição aprovada na sessão ordinária realizada em 24 de novembro de 2015,
R E S O L V E:
Art. 1º CONCEDER a Medalha do Mérito Institucional do Ministério Público, instituída pelo art. 233, inciso II, da Lei Complementar Estadual nº 057, de 6 de julho de 2006, à Promotora de Justiça MARIA DE NAZARÉ ABADE PEREIRA, considerada a atuação

destacada da agraciada no exercício de suas respectivas funções no âmbito do Ministério Público do Estado do Pará.

Art. 2º A honraria de que trata o artigo anterior será entregue à homenageada, ou a seu representante, em sessão solene do Colégio de Procuradores de Justiça, conforme disposto no art. 233, § 3º, inciso V, da Lei Complementar Estadual nº 057, de 2006.

Art. 3º Esta Resolução entra em vigor na data de sua publicação.

SALA DE SESSÕES DO COLÉGIO DE PROCURADORES DE JUSTIÇA DO ESTADO DO PARÁ, em 24 de novembro de 2015.

MARCOS ANTÔNIO FERREIRA DAS NEVES

Procurador-Geral de Justiça

ADÉLIO MENDES DOS SANTOS

Corregedor-Geral do Ministério Público

MANOEL SANTINO NASCIMENTO JUNIOR

Procurador de Justiça

RAIMUNDO DE MENDONÇA RIBEIRO ALVES

Procurador de Justiça

UBIRAGILDA SILVA PIMENTEL

Procuradora de Justiça

LUIZ CESAR TAVARES BIBAS

Procurador de Justiça

GERALDO DE MENDONÇA ROCHA

Procurador de Justiça

FRANCISCO BARBOSA DE OLIVEIRA

Procurador de Justiça

DULCELINDA LOBATO PANTOJA

Procuradora de Justiça

ALMERINDO JOSÉ CARDOSO LEITÃO

Procurador de Justiça

MARIZA MACHADO DA SILVA LIMA

Procuradora de Justiça

ANTÔNIO EDUARDO BARLETA DE ALMEIDA

Procurador de Justiça

RICARDO ALBUQUERQUE DA SILVA

Procurador de Justiça

ANA TEREZA DO SOCORRO DA SILVA ABUCATER

Procuradora de Justiça

MARIO NONATO FALANGOLA

Procurador de Justiça

MARIA DA CONCEIÇÃO DE MATTOS SOUSA

Procuradora de Justiça

LEILA MARIA MARQUES DE MORAES

Procuradora de Justiça

TEREZA CRISTINA BARATA BATISTA DE LIMA

Procuradora de Justiça

ESTEVAM ALVES SAMPAIO FILHO

Procurador de Justiça

MARIA DO PERPÉTUO SOCORRO VELASCO DOS SANTOS

Procuradora de Justiça

HEZEDEQUIAS MESQUITA DA COSTA

Procurador de Justiça

MIGUEL RIBEIRO BAÍA

Procurador de Justiça

MARIA CÉLIA FILOCREÃO GONÇALVES

Procuradora de Justiça

CÂNDIDA DE JESUS RIBEIRO DO NASCIMENTO

Procuradora de Justiça

MARIA DO SOCORRO MARTINS CARVALHO MENDO

Procuradora de Justiça

ROSA MARIA RODRIGUES CARVALHO

Procuradora de Justiça

Protocolo 905359

RESOLUÇÃO Nº 021/2015-CPJ, DE 24 DE NOVEMBRO DE 2015

Concede a Medalha do Mérito Institucional do Ministério Público ao Ilustríssimo Senhor Paulo Roberto Cunha de Lima.

O COLÉGIO DE PROCURADORES DE JUSTIÇA DO ESTADO DO PARÁ, no uso de suas atribuições legais, especialmente o art. 233, inciso II e § 3º da Lei Complementar Estadual nº 057, de 6 de julho de 2006 (Lei Orgânica do Ministério Público do Estado do Pará), e considerando a proposição aprovada na sessão ordinária realizada em 24 de novembro de 2015,

R E S O L V E:

Art. 1º CONCEDER a Medalha do Mérito Institucional do Ministério Público, instituída pelo art. 233, inciso II, da Lei Complementar Estadual nº 057, de 6 de julho de 2006, ao Servidor PAULO ROBERTO CUNHA DE LIMA, considerada a atuação destacada do agraciado no exercício de suas respectivas funções no âmbito do Ministério Público do Estado do Pará.

Art. 2º A honraria de que trata o artigo anterior será entregue ao homenageado, ou a seu representante, em sessão solene do Colégio de Procuradores de Justiça, conforme disposto no art. 233, § 3º, inciso V, da Lei Complementar Estadual nº 057, de 2006.

Art. 3º Esta Resolução entra em vigor na data de sua publicação.

SALA DE SESSÕES DO COLÉGIO DE PROCURADORES DE JUSTIÇA DO ESTADO DO PARÁ, em 24 de novembro de 2015.

MARCOS ANTÔNIO FERREIRA DAS NEVES

Procurador-Geral de Justiça

ADÉLIO MENDES DOS SANTOS

Corregedor-Geral do Ministério Público

MANOEL SANTINO NASCIMENTO JUNIOR

Procurador de Justiça

RAIMUNDO DE MENDONÇA RIBEIRO ALVES

Procurador de Justiça

UBIRAGILDA SILVA PIMENTEL

Procuradora de Justiça

LUIZ CESAR TAVARES BIBAS

Procurador de Justiça

GERALDO DE MENDONÇA ROCHA

Procurador de Justiça

FRANCISCO BARBOSA DE OLIVEIRA

Procurador de Justiça

DULCELINDA LOBATO PANTOJA

Procuradora de Justiça

ALMERINDO JOSÉ CARDOSO LEITÃO

Procurador de Justiça

MARIZA MACHADO DA SILVA LIMA

Procuradora de Justiça

ANTÔNIO EDUARDO BARLETA DE ALMEIDA

Procurador de Justiça

RICARDO ALBUQUERQUE DA SILVA

Procurador de Justiça

ANA TEREZA DO SOCORRO DA SILVA ABUCATER

Procuradora de Justiça

MARIO NONATO FALANGOLA

Procurador de Justiça

MARIA DA CONCEIÇÃO DE MATTOS SOUSA

Procuradora de Justiça

LEILA MARIA MARQUES DE MORAES

Procuradora de Justiça

TEREZA CRISTINA BARATA BATISTA DE LIMA

Procuradora de Justiça

ESTEVAM ALVES SAMPAIO FILHO

Procurador de Justiça

MARIA DO PERPÉTUO SOCORRO VELASCO DOS SANTOS

Procuradora de Justiça

HEZEDEQUIAS MESQUITA DA COSTA

Procurador de Justiça

MIGUEL RIBEIRO BAÍA

Procurador de Justiça

MARIA CÉLIA FILOCREÃO GONÇALVES

Procuradora de Justiça

CÂNDIDA DE JESUS RIBEIRO DO NASCIMENTO

Procuradora de Justiça

MARIA DO SOCORRO MARTINS CARVALHO MENDO

Procuradora de Justiça

ROSA MARIA RODRIGUES CARVALHO

Procuradora de Justiça

Protocolo 905360

RESOLUÇÃO Nº 022/2015-CPJ, DE 24 DE NOVEMBRO DE 2015

Concede a Medalha do Mérito Institucional do Ministério Público ao Ilustríssimo Senhor Ronilson Barata Duarte.

O COLÉGIO DE PROCURADORES DE JUSTIÇA DO ESTADO DO PARÁ, no uso de suas atribuições legais, especialmente o art. 233, inciso II e § 3º da Lei Complementar Estadual nº 057, de 6 de julho de 2006 (Lei Orgânica do Ministério Público do Estado do Pará), e considerando a proposição aprovada na sessão ordinária realizada em 24 de novembro de 2015,

R E S O L V E:

Art. 1º CONCEDER a Medalha do Mérito Institucional do Ministério Público, instituída pelo art. 233, inciso II, da Lei Complementar Estadual nº 057, de 6 de julho de 2006, ao Servidor RONILSON BARATA DUARTE, considerada a atuação destacada do agraciado no exercício de suas respectivas funções no âmbito do Ministério Público do Estado do Pará.

Art. 2º A honraria de que trata o artigo anterior será entregue ao homenageado, ou a seu representante, em sessão solene do Colégio de Procuradores de Justiça, conforme disposto no art. 233, § 3º, inciso V, da Lei Complementar Estadual nº 057, de 2006.

Art. 3º Esta Resolução entra em vigor na data de sua publicação.

SALA DE SESSÕES DO COLÉGIO DE PROCURADORES DE JUSTIÇA DO ESTADO DO PARÁ, em 24 de novembro de 2015.

MARCOS ANTÔNIO FERREIRA DAS NEVES

Procurador-Geral de Justiça

ADÉLIO MENDES DOS SANTOS

Corregedor-Geral do Ministério Público

MANOEL SANTINO NASCIMENTO JUNIOR

Procurador de Justiça

RAIMUNDO DE MENDONÇA RIBEIRO ALVES

Procurador de Justiça

UBIRAGILDA SILVA PIMENTEL

Procuradora de Justiça

LUIZ CESAR TAVARES BIBAS

Procurador de Justiça

GERALDO DE MENDONÇA ROCHA

Procurador de Justiça

FRANCISCO BARBOSA DE OLIVEIRA

Procurador de Justiça

DULCELINDA LOBATO PANTOJA

Procuradora de Justiça

ALMERINDO JOSÉ CARDOSO LEITÃO

Procurador de Justiça

MARIZA MACHADO DA SILVA LIMA

Procuradora de Justiça

ANTÔNIO EDUARDO BARLETA DE ALMEIDA

Procurador de Justiça

RICARDO ALBUQUERQUE DA SILVA

Procurador de Justiça

ANA TEREZA DO SOCORRO DA SILVA ABUCATER

Procuradora de Justiça

MARIO NONATO FALANGOLA

Procurador de Justiça

MARIA DA CONCEIÇÃO DE MATTOS SOUSA

Procuradora de Justiça

LEILA MARIA MARQUES DE MORAES

Procuradora de Justiça

TEREZA CRISTINA BARATA BATISTA DE LIMA

Procuradora de Justiça

ESTEVAM ALVES SAMPAIO FILHO

Procurador de Justiça

MARIA DO PERPÉTUO SOCORRO VELASCO DOS SANTOS

Procuradora de Justiça

HEZEDEQUIAS MESQUITA DA COSTA

Procurador de Justiça

MIGUEL RIBEIRO BAÍA

Procurador de Justiça

MARIA CÉLIA FILOCREÃO GONÇALVES

Procuradora de Justiça

CÂNDIDA DE JESUS RIBEIRO DO NASCIMENTO

Procuradora de Justiça

MARIA DO SOCORRO MARTINS CARVALHO MENDO

Procuradora de Justiça

ROSA MARIA RODRIGUES CARVALHO

Procuradora de Justiça

Protocolo 905362

PORTARIA N.º 7296/2015-MP/PGJ

O SUBPROCURADOR-GERAL DE JUSTIÇA, PARA A ÁREA JURÍDICO-INSTITUCIONAL, usando das atribuições que lhe foram delegadas pela PORTARIA Nº 4574/2013-MP/PGJ, de 24 de Julho de 2013;

CONSIDERANDO o disposto no art. 18, inciso IX, alínea f, da Lei Complementar nº 057, de 06 de julho de 2006 (Lei Orgânica do Ministério Público do Estado do Pará);

CONSIDERANDO as férias do Promotor de Justiça Claudomiro Lobato de Miranda;

CONSIDERANDO a necessidade de garantir a eficaz continuidade dos serviços ministeriais no âmbito do 6º cargo da Promotoria de Justiça de Família de Belém;

CONSIDERANDO que a designação deve recair, preferencialmente, sobre Promotores de Justiça da mesma entrância e do mesmo polo;

CONSIDERANDO os termos do Ofício n.º 090/2015/MP-CC, datado de 19/11/2015, protocolizado sob n.º 54969/2015, em 19/11/2015;

R E S O L V E:

DESIGNAR a Promotora de Justiça MARIA DO CARMO MARTINS LIMA para exercer na Promotoria de Justiça de Família de Belém, as atribuições do 6º cargo, no período de 27/11 a 19/12/2015, sem prejuízo das demais atribuições.

PUBLIQUE-SE, REGISTRE-SE E CUMPRE-SE.

GABINETE DA SUBPROCURADORIA-GERAL DE JUSTIÇA, PARA A ÁREA JURÍDICO-INSTITUCIONAL. Belém, 23 de novembro de 2015.

MARIO NONATO FALANGOLA

Subprocurador-Geral de Justiça,

Área jurídico-institucional, em exercício

*Republicada por incorreção no D.O.E de 26.11.2015.

PORTARIA N.º 7357/2015-MP/PGJ

O SUBPROCURADOR-GERAL DE JUSTIÇA, PARA A ÁREA JURÍDICO-INSTITUCIONAL, usando das atribuições que lhe foram delegadas pela PORTARIA Nº 4574/2013-MP/PGJ, de 24 de Julho de 2013;

CONSIDERANDO o disposto no art. 18, inciso IX, alínea f, da Lei Complementar nº 057, de 06 de julho de 2006 (Lei Orgânica do Ministério Público do Estado do Pará);

CONSIDERANDO a convocação do Promotor de Justiça Alexandre Manuel Lopes Rodrigues para atuar no município de Belém;

CONSIDERANDO a necessidade de garantir a eficaz continuidade dos serviços ministeriais no âmbito do 4º cargo da Promotoria de Justiça da Infância e Juventude de Ananindeua;

CONSIDERANDO que a designação de Promotor de Justiça deve recair, preferencialmente, sobre Promotores de Justiça da mesma entrância e do mesmo polo;

CONSIDERANDO os termos do ofício n.º 237/2015-MP/ANAN/COORD., datado de 28/10/2015, protocolizado sob n.º 50632/2015, em 28/10/2015;

R E S O L V E:
DESIGNAR a Promotora de Justiça PATRÍCIA DE FÁTIMA DE CARVALHO ARAÚJO para exercer na Promotoria de Justiça da Infância e Juventude de Ananindeua, as atribuições do 4º cargo, no período de 1º a 31/12/2015, sem prejuízo das demais atribuições.
PUBLIQUE-SE, REGISTRE-SE E CUMPRA-SE.
GABINETE DA SUBPROCURADORIA-GERAL DE JUSTIÇA, PARA A ÁREA JURÍDICO-INSTITUCIONAL. Belém, 24 de novembro de 2015.

MARIO NONATO FALANGOLA
Subprocurador-Geral de Justiça,
Área jurídico-institucional, em exercício
PORTARIA N.º 7494/2015-MP/PGJ

O SUBPROCURADOR-GERAL DE JUSTIÇA, PARA A ÁREA JURÍDICO-INSTITUCIONAL, usando das atribuições que lhe foram delegadas pela PORTARIA Nº 4574/2013-MP/PGJ, de 24 de julho de 2013,
CONSIDERANDO o disposto no art. 10, inciso IX, alínea f, da Lei Federal nº 8.625/1993 (Lei Orgânica Nacional do Ministério Público) e no art. 18, inciso IX, alínea f, da Lei Complementar Estadual nº 057, de 06 de julho de 2006 (Lei Orgânica do Ministério Público do Estado do Pará);
CONSIDERANDO o disposto expediente protocolizado sob n.º 55532/2015;
R E S O L V E:
REVOGAR, a partir de 23/11/2015, a designação da Promotora de Justiça LUZIANA BARATA DANTAS para exercer nas Promotorias de Justiça de Santarém, as atribuições do 2º cargo, especificamente perante a 1ª vara, contida no item II da PORTARIA N.º 7239/2015-MP/PGJ, de 20/11/2015.
PUBLIQUE-SE, REGISTRE-SE E CUMPRA-SE.
GABINETE DA SUBPROCURADORIA-GERAL DE JUSTIÇA, PARA A ÁREA JURÍDICO-INSTITUCIONAL. Belém, 27 de novembro de 2015.

MARIO NONATO FALANGOLA
Subprocurador-Geral de Justiça,
Área jurídico-institucional, em exercício
PORTARIA N.º 7495/2015-MP/PGJ

O SUBPROCURADOR-GERAL DE JUSTIÇA, PARA A ÁREA JURÍDICO-INSTITUCIONAL, usando das atribuições que lhe foram delegadas pela PORTARIA Nº 4574/2013-MP/PGJ, de 24 de Julho de 2013,
CONSIDERANDO o disposto no art. 10, inciso IX, alínea f, da Lei Federal nº 8.625/1993 (Lei Orgânica Nacional do Ministério Público) e no art. 18, inciso IX, alínea f, da Lei Complementar Estadual nº 057, de 06 de julho de 2006 (Lei Orgânica do Ministério Público do Estado do Pará);
CONSIDERANDO a vacância do 2º cargo das Promotorias de Justiça de Santarém;
CONSIDERANDO a necessidade de garantir a eficaz continuidade dos serviços ministeriais no âmbito do 2º cargo das Promotorias de Justiça de Santarém;
CONSIDERANDO que a designação de Promotor de Justiça deve recair, preferencialmente, sobre Promotores de Justiça da mesma entrância e do mesmo polo;
CONSIDERANDO o disposto expediente protocolizado sob n.º 55532/2015;
R E S O L V E:
DESIGNAR a Promotora de Justiça IONE MISSAE DA SILVA NAKAMURA para, sem prejuízo das demais atribuições e em atuação conjunta, oficiar em audiências de atribuição do 2º cargo das Promotorias de Justiça de Santarém, no dia 23/11/2015.
PUBLIQUE-SE, REGISTRE-SE E CUMPRA-SE.
GABINETE DA SUBPROCURADORIA-GERAL DE JUSTIÇA, PARA A ÁREA JURÍDICO-INSTITUCIONAL. Belém, 27 de novembro de 2015.

MARIO NONATO FALANGOLA
Subprocurador-Geral de Justiça,
Área jurídico-institucional, em exercício
PORTARIA N.º 7496/2015-MP/PGJ

O SUBPROCURADOR-GERAL DE JUSTIÇA, PARA A ÁREA JURÍDICO-INSTITUCIONAL, usando das atribuições que lhe foram delegadas pela PORTARIA Nº 4574/2013-MP/PGJ, de 24 de Julho de 2013;
CONSIDERANDO o disposto no art. 18, inciso IX, alínea f, da Lei Complementar nº 057, de 06 de julho de 2006 (Lei Orgânica do Ministério Público do Estado do Pará);
CONSIDERANDO a necessidade de garantir a eficaz continuidade dos serviços ministeriais no âmbito do 1º cargo das Promotorias de Justiça de Benevides;
CONSIDERANDO os termos do Ofício n.º 084/2015-MP/PJB/Coord, datado de 24/11/2015, protocolizado sob n.º 55663/2015;
R E S O L V E:
DESIGNAR a Promotora de Justiça VIVIANA DOS SANTOS COUTO DELAQUIS PEREZ para exercer nas Promotorias de Justiça de Benevides, as atribuições do 1º cargo, em atuação

conjunta, no período de 1º a 31/12/2015, sem prejuízo das demais atribuições.
PUBLIQUE-SE, REGISTRE-SE E CUMPRA-SE.
GABINETE DA SUBPROCURADORIA-GERAL DE JUSTIÇA, PARA A ÁREA JURÍDICO-INSTITUCIONAL. Belém, 27 de novembro de 2015.

MARIO NONATO FALANGOLA
Subprocurador-Geral de Justiça,
Área jurídico-institucional, em exercício
PORTARIA N.º 7497/2015-MP/PGJ

O SUBPROCURADOR-GERAL DE JUSTIÇA, PARA A ÁREA JURÍDICO-INSTITUCIONAL, usando das atribuições que lhe foram delegadas pela PORTARIA Nº 4574/2013-MP/PGJ, de 24 de Julho de 2013;
CONSIDERANDO o disposto no art. 10, inciso IX, alínea f, da Lei Federal nº 8.625/1993 (Lei Orgânica Nacional do Ministério Público) e no art. 18, inciso IX, alínea f, da Lei Complementar nº 057, de 06 de julho de 2006 (Lei Orgânica do Ministério Público do Estado do Pará);
CONSIDERANDO a licença do Promotor de Justiça Maurício Almeida Guerreiro de Figueiredo;
CONSIDERANDO a necessidade de assegurar a eficaz continuidade dos serviços ministeriais no âmbito do 1º cargo da Promotoria de Justiça da Infância e Juventude de Belém;
CONSIDERANDO que a designação de Promotor de Justiça deve recair, preferencialmente, sobre Promotores de Justiça da mesma entrância e do mesmo polo;
CONSIDERANDO os termos do expediente protocolizado sob n.º 55774/2015;
R E S O L V E:
DESIGNAR a Promotora de Justiça MARIA DO SOCORRO PAMPLONA LOBATO para exercer na Promotoria de Justiça da Infância e Juventude de Belém, as atribuições do 1º cargo, no período de 28/11 a 4/12/2015, sem prejuízo das demais atribuições.
PUBLIQUE-SE, REGISTRE-SE E CUMPRA-SE.
GABINETE DA SUBPROCURADORIA-GERAL DE JUSTIÇA, PARA A ÁREA JURÍDICO-INSTITUCIONAL. Belém, 27 de novembro de 2015.

MARIO NONATO FALANGOLA
Subprocurador-Geral de Justiça,
Área jurídico-institucional, em exercício
PORTARIA N.º 7498/2015-MP/PGJ

O SUBPROCURADOR-GERAL DE JUSTIÇA, PARA A ÁREA JURÍDICO-INSTITUCIONAL, usando das atribuições que lhe foram delegadas pela PORTARIA Nº 4574/2013-MP/PGJ, de 24 de Julho de 2013;
CONSIDERANDO o disposto no art. 10, inciso IX, alínea f, da Lei Federal nº 8.625/1993 (Lei Orgânica Nacional do Ministério Público) e no art. 18, inciso IX, alínea f, da Lei Complementar nº 057, de 06 de julho de 2006 (Lei Orgânica do Ministério Público do Estado do Pará);
CONSIDERANDO a vacância do cargo da Promotoria de Justiça de Santana do Araguaia;
CONSIDERANDO a necessidade de garantir a eficaz continuidade dos serviços ministeriais no âmbito da Promotoria de Santana do Araguaia;
CONSIDERANDO que a designação de Promotor de Justiça deve recair, preferencialmente, sobre Promotores de Justiça do mesmo polo;
CONSIDERANDO os termos do expediente protocolizado sob n.º 53086/2015;
R E S O L V E:
DESIGNAR a Promotora de Justiça ROSÂNGELA ESTUMANO GONÇALVES HARTMANN para exercer as atribuições do cargo da Promotoria de Justiça de Santana do Araguaia, no período de 25/11 a 19/12/2015, sem prejuízo das demais atribuições.
PUBLIQUE-SE, REGISTRE-SE E CUMPRA-SE.
GABINETE DA SUBPROCURADORIA-GERAL DE JUSTIÇA, PARA A ÁREA JURÍDICO-INSTITUCIONAL. Belém, 27 de novembro de 2015.

MARIO NONATO FALANGOLA
Subprocurador-Geral de Justiça,
Área jurídico-institucional, em exercício
PORTARIA N.º 7499/2015-MP/PGJ

O SUBPROCURADOR-GERAL DE JUSTIÇA, PARA A ÁREA JURÍDICO-INSTITUCIONAL, usando das atribuições que lhe foram delegadas pela PORTARIA Nº 4574/2013-MP/PGJ, de 24 de Julho de 2013;
CONSIDERANDO o disposto no art. 18, inciso IX, alínea f, da Lei Complementar nº 057, de 06 de julho de 2006 (Lei Orgânica do Ministério Público do Estado do Pará);
CONSIDERANDO a necessidade de assegurar a atuação ministerial no projeto Ribeirinho Cidadão na comarca de Maracanã;
CONSIDERANDO os termos do expediente protocolizado sob n.º 55419/2015;
R E S O L V E:
DESIGNAR a Promotora de Justiça ANA MARIA MAGALHÃES DE CARVALHO para atuar no projeto Ribeirinho Cidadão na

comarca de Maracanã, nos dias 5 e 6/12/2015, sem prejuízo das demais atribuições.
PUBLIQUE-SE, REGISTRE-SE E CUMPRA-SE.
GABINETE DA SUBPROCURADORIA-GERAL DE JUSTIÇA, PARA A ÁREA JURÍDICO-INSTITUCIONAL. Belém, 27 de novembro de 2015.

MARIO NONATO FALANGOLA
Subprocurador-Geral de Justiça,
Área jurídico-institucional, em exercício
PORTARIA N.º 7500/2015-MP/PGJ

O SUBPROCURADOR-GERAL DE JUSTIÇA, PARA A ÁREA JURÍDICO-INSTITUCIONAL, usando das atribuições que lhe foram delegadas pela PORTARIA Nº 4574/2013-MP/PGJ, de 24 de Julho de 2013.
CONSIDERANDO o disposto no art. 10, inciso IX, alínea f, da Lei Federal nº 8.625/1993 (Lei Orgânica Nacional do Ministério Público) e no art. 18, inciso IX, alínea f, da Lei Complementar nº 057, de 6 de julho de 2006 (Lei Orgânica do Ministério Público do Estado do Pará);
CONSIDERANDO a designação do Promotor de Justiça Nilton Gurjão das Chagas para exercer a função de Coordenador do Centro de Apoio Operacional do Meio Ambiente do Ministério Público do Estado do Pará;
CONSIDERANDO a necessidade de assegurar a eficaz continuidade dos serviços ministeriais no âmbito do 2º cargo da Promotoria de Justiça de Meio Ambiente e Patrimônio Cultural e Habitação e Urbanismo de Belém;
CONSIDERANDO que a designação de Promotor de Justiça deve recair, preferencialmente, sobre Promotores de Justiça da mesma entrância e do mesmo polo;
CONSIDERANDO os termos do Ofício n.º 076/2015-MP/CPJ/DCC/DCF/DH, datado de 23/11/2015, protocolizado sob n.º 55759/2015, em 25/11/2015;

R E S O L V E:
DESIGNAR o Promotor de Justiça BENEDITO WILSON CORREA DE SÁ para exercer na Promotoria de Justiça de Meio Ambiente e Patrimônio Cultural e Habitação e Urbanismo de Belém, as atribuições do 2º cargo, no período de 23 a 27/11/2015, sem prejuízo das demais atribuições.
PUBLIQUE-SE, REGISTRE-SE E CUMPRA-SE.
GABINETE DA SUBPROCURADORIA-GERAL DE JUSTIÇA, PARA A ÁREA JURÍDICO-INSTITUCIONAL. Belém, 27 de novembro de 2015.

MARIO NONATO FALANGOLA
Subprocurador-Geral de Justiça,
Área jurídico-institucional, em exercício
PORTARIA N.º 7502/2015-MP/PGJ

O SUBPROCURADOR-GERAL DE JUSTIÇA, PARA A ÁREA JURÍDICO-INSTITUCIONAL, usando das atribuições que lhe foram delegadas pela PORTARIA Nº 4574/2013-MP/PGJ, de 24 de Julho de 2013;
CONSIDERANDO o disposto no artigo 10, inciso IX, alínea f, da Lei Federal nº 8.625/1993 (Lei Orgânica Nacional do Ministério Público) c/c art. 18, inciso IX, alínea f, da Lei Complementar nº 057, de 06 de julho de 2006 (Lei Orgânica do Ministério Público do Estado do Pará);
CONSIDERANDO a vacância do 5º cargo das Promotorias de Justiça de Parauapebas;
CONSIDERANDO a necessidade de garantir a eficaz continuidade dos serviços ministeriais no âmbito do 5º cargo das Promotorias de Justiça de Parauapebas;
CONSIDERANDO os termos do ofício n.º 204/2015-Polo Sudeste IV, de 18/11/2015, protocolizado sob n.º 55122/2015, de 20/11/2015;
R E S O L V E:
DESIGNAR a Promotora de Justiça CRYSTINA MICHICO TAKETA MORIKAWA para exercer nas Promotorias de Justiça de Parauapebas, as atribuições do 5º cargo, no período de 1º a 31/12/2015, sem prejuízo das demais atribuições.
PUBLIQUE-SE, REGISTRE-SE E CUMPRA-SE.
GABINETE DA SUBPROCURADORIA-GERAL DE JUSTIÇA, PARA A ÁREA JURÍDICO-INSTITUCIONAL. Belém, 27 de novembro de 2015.

MARIO NONATO FALANGOLA
Subprocurador-Geral de Justiça,
Área jurídico-institucional, em exercício
PORTARIA N.º 7503/2015-MP/PGJ

O SUBPROCURADOR-GERAL DE JUSTIÇA, PARA A ÁREA JURÍDICO-INSTITUCIONAL, usando das atribuições que lhe foram delegadas pela PORTARIA Nº 4574/2013-MP/PGJ, de 24 de Julho de 2013;
CONSIDERANDO o disposto no art. 10, inciso IX, alínea f, da Lei Federal nº 8.625/1993 (Lei Orgânica Nacional do Ministério Público) e no art. 18, inciso IX, alínea f, da Lei Complementar nº 057, de 6 de julho de 2006 (Lei Orgânica do Ministério Público do Estado do Pará);
CONSIDERANDO a designação do Promotor de Justiça Luiz Márcio Teixeira Cypriano para atuar como Assessor da Corregedoria;
CONSIDERANDO que a designação de Promotor de Justiça deve recair, preferencialmente, sobre Promotores de Justiça da

mesma entrância e do mesmo polo;
CONSIDERANDO os termos Ofício n.º 377/2015-MP/CCrim, datado de 23/11/2015, protocolizado sob n.º 55521/2015, em 24/11/2015;
R E S O L V E:
DESIGNAR o Promotor de Justiça CARLOS STILIANIDI GARCIA para exercer na Promotoria de Justiça de Controle Externo da Atividade Policial de Belém, as atribuições do 2º cargo, no período de 1º a 31/12/2015 sem prejuízo das demais atribuições.
PUBLIQUE-SE, REGISTRE-SE E CUMPRA-SE.
GABINETE DA SUBPROCURADORIA-GERAL DE JUSTIÇA, PARA A ÁREA JURÍDICO-INSTITUCIONAL. Belém, 27 de novembro de 2015.

MARIO NONATO FALANGOLA
Subprocurador-Geral de Justiça,
Área jurídico-institucional, em exercício
PORTARIA N.º 7504/2015-MP/PGJ

O SUBPROCURADOR-GERAL DE JUSTIÇA, PARA A ÁREA JURÍDICO-INSTITUCIONAL, usando das atribuições que lhe foram delegadas pela PORTARIA Nº 4574/2013-MP/PGJ, de 24 de julho de 2013,
CONSIDERANDO o disposto no art. 18, inciso IX, alínea f, da Lei Complementar nº 057, de 06 de julho de 2006 (Lei Orgânica do Ministério Público do Estado do Pará) c/c com art. 24, da Lei n.º 8.625/93;
CONSIDERANDO a necessidade de assegurar a atuação ministerial no âmbito do cargo da Promotoria de Justiça de Afuá;
CONSIDERANDO os termos do expediente protocolizado sob n.º 54175/2015;
R E S O L V E:
DESIGNAR o Promotor de Justiça EDSON AUGUSTO CARDOSO DE SOUZA para, sem prejuízo das demais atribuições e em atuação conjunta, oficial na sessão do Tribunal do Júri, de atribuição do cargo da Promotoria de Justiça de Afuá, processo n.º 0003685-57.2014.814.0002, dia 10/12/2015, podendo adotar medidas pertinentes, inclusive interpor recursos.
PUBLIQUE-SE, REGISTRE-SE E CUMPRA-SE.
GABINETE DA SUBPROCURADORIA-GERAL DE JUSTIÇA, PARA A ÁREA JURÍDICO-INSTITUCIONAL. Belém, 27 de novembro de 2015.

MARIO NONATO FALANGOLA
Subprocurador-Geral de Justiça,
Área jurídico-institucional, em exercício
PORTARIA N.º 7505/2015-MP/PGJ

O SUBPROCURADOR-GERAL DE JUSTIÇA, PARA A ÁREA JURÍDICO-INSTITUCIONAL, usando das atribuições que lhe foram delegadas pela PORTARIA Nº 4574/2013-MP/PGJ, de 24 de Julho de 2013;
CONSIDERANDO o disposto no art. 10, inciso IX, alínea f, da Lei Federal nº 8.625/1993 (Lei Orgânica Nacional do Ministério Público) e no art. 18, inciso IX, alínea f, da Lei Complementar nº 057, de 06 de julho de 2006 (Lei Orgânica do Ministério Público do Estado do Pará);
CONSIDERANDO a vacância do 2º cargo das Promotorias de Justiça de Cametá;
CONSIDERANDO a necessidade de assegurar a eficaz continuidade dos serviços ministeriais no âmbito do 2º cargo das Promotorias de Justiça de Cametá;
CONSIDERANDO que a designação de Promotor de Justiça deve recair, preferencialmente, sobre Promotores de Justiça da mesma entrância e do mesmo polo;
R E S O L V E:
DESIGNAR os Promotores de Justiça abaixo nominados para, sem prejuízo das demais atribuições, exercerem nas Promotorias de Justiça de Cametá, as atribuições do 2º cargo, nos períodos indicados:
I - CLÁUDIO LOPES BUENO, de 1º a 6/12/2015 e de 16 a 31/12/2015;
II - ÉRICA ALMEIDA DE SOUSA, de 7 a 15/12/2015.
PUBLIQUE-SE, REGISTRE-SE E CUMPRA-SE.
GABINETE DA SUBPROCURADORIA-GERAL DE JUSTIÇA, PARA A ÁREA JURÍDICO-INSTITUCIONAL. Belém, 27 de novembro de 2015.

MARIO NONATO FALANGOLA
Subprocurador-Geral de Justiça,
Área jurídico-institucional, em exercício
PORTARIA N.º 7506/2015-MP/PGJ

O SUBPROCURADOR-GERAL DE JUSTIÇA, PARA A ÁREA JURÍDICO-INSTITUCIONAL, usando das atribuições que lhe foram delegadas pela PORTARIA Nº 4574/2013-MP/PGJ, de 24 de Julho de 2013;
CONSIDERANDO o disposto no art. 10, inciso IX, alínea f, da Lei Federal nº 8.625/1993 (Lei Orgânica Nacional do Ministério Público) e no art. 18, inciso IX, alínea f, da Lei Complementar Estadual nº 057, de 06 de julho de 2006 (Lei Orgânica do Ministério Público do Estado do Pará);
CONSIDERANDO a licença do Promotor de Justiça Harrison Henrique da Cunha Bezerra;
CONSIDERANDO a necessidade de assegurar a eficaz continuidade dos serviços ministeriais no âmbito do cargo da

Promotoria de Justiça de Nova Timboteua;
CONSIDERANDO que a designação de Promotor de Justiça deve recair, preferencialmente, sobre Promotores de Justiça da mesma entrância e do mesmo polo;
CONSIDERANDO os termos dos Ofícios n.º 249 e 250/2015-MP/Coord., datado de 24 e 26/11/2015, protocolizados sob n.º 55722 e 55969/2015, respectivamente;
R E S O L V E:
DESIGNAR os Promotores de Justiça abaixo nominados para, sem prejuízo das demais atribuições, exercerem as seguintes atribuições do cargo da Promotoria de Justiça de Nova Timboteua, nos períodos indicados:
I - BRUNA REBECA PAIVA DE MORAES, as atribuições do cargo, de 20 a 29/11/2015;
II - PAULO ÂNGELO NOGUEIRA FURTADO, oficial em audiências, dia 25/11/2015.
PUBLIQUE-SE, REGISTRE-SE E CUMPRA-SE.
GABINETE DA SUBPROCURADORIA-GERAL DE JUSTIÇA, PARA A ÁREA JURÍDICO-INSTITUCIONAL. Belém, 27 de novembro de 2015.

MARIO NONATO FALANGOLA
Subprocurador-Geral de Justiça,
Área jurídico-institucional, em exercício
PORTARIA N.º 7507/2015-MP/PGJ

O SUBPROCURADOR-GERAL DE JUSTIÇA, PARA A ÁREA JURÍDICO-INSTITUCIONAL, usando das atribuições que lhe foram delegadas pela PORTARIA Nº 4574/2013-MP/PGJ, de 24 de Julho de 2013;
CONSIDERANDO o disposto no art. 18, inciso IX, alínea f, da Lei Complementar nº 057, de 06 de julho de 2006 (Lei Orgânica do Ministério Público do Estado do Pará);
CONSIDERANDO a vacância do 3º cargo das Promotorias de Justiça de Benevides;
CONSIDERANDO a necessidade de garantir a eficaz continuidade dos serviços ministeriais no âmbito do 3º cargo das Promotorias de Justiça de Benevides;
CONSIDERANDO que a designação de Promotor de Justiça deve recair, preferencialmente, sobre Promotores de Justiça da mesma entrância e do mesmo polo;
CONSIDERANDO os termos do Ofício n.º 163/2015-MP/PJB/Coord, datado de 23/11/2015, protocolizado sob n.º 55431/2015;
R E S O L V E:
DESIGNAR a Promotora de Justiça FÁBIA MUSSI DE OLIVEIRA LIMA para exercer nas Promotorias de Justiça de Benevides, as atribuições do 3º cargo, no período de 23/11 a 31/12/2015, sem prejuízo das demais atribuições.
PUBLIQUE-SE, REGISTRE-SE E CUMPRA-SE.
GABINETE DA SUBPROCURADORIA-GERAL DE JUSTIÇA, PARA A ÁREA JURÍDICO-INSTITUCIONAL. Belém, 27 de novembro de 2015.

MARIO NONATO FALANGOLA
Subprocurador-Geral de Justiça,
Área jurídico-institucional, em exercício
PORTARIA N.º 7508/2015-MP/PGJ

O SUBPROCURADOR-GERAL DE JUSTIÇA, PARA A ÁREA JURÍDICO-INSTITUCIONAL, usando das atribuições que lhe foram delegadas pela PORTARIA Nº 4574/2013-MP/PGJ, de 24 de Julho de 2013;
CONSIDERANDO o disposto no artigo 10, inciso IX, alínea f, da Lei Federal nº 8.625/1993 (Lei Orgânica Nacional do Ministério Público) c/c art. 18, inciso IX, alínea f, da Lei Complementar nº 057, de 06 de julho de 2006 (Lei Orgânica do Ministério Público do Estado do Pará);
CONSIDERANDO a vacância do 3º cargo das Promotorias de Justiça de Parauapebas;
CONSIDERANDO a necessidade de garantir a eficaz continuidade dos serviços ministeriais no âmbito do 3º cargo das Promotorias de Justiça de Parauapebas;
CONSIDERANDO que a designação deve recair, preferencialmente, sobre Promotores de Justiça da mesma entrância;
CONSIDERANDO os termos do ofício n.º 204/2015-Polo Sudeste IV, de 18/11/2015, protocolizado sob n.º 55122/2015, de 20/11/2015;
R E S O L V E:
DESIGNAR os Promotores de Justiça FRANKLIN JONES VIEIRA DA SILVA e JOSIEL GOMES DA SILVA para exercerem nas Promotorias de Justiça de Parauapebas, as atribuições do 3º cargo, no período de 1º a 31/12/2015, sem prejuízo das demais atribuições.
PUBLIQUE-SE, REGISTRE-SE E CUMPRA-SE.
GABINETE DA SUBPROCURADORIA-GERAL DE JUSTIÇA, PARA A ÁREA JURÍDICO-INSTITUCIONAL. Belém, 27 de novembro de 2015.

MARIO NONATO FALANGOLA
Subprocurador-Geral de Justiça,
Área jurídico-institucional, em exercício
PORTARIA N.º 7509/2015-MP/PGJ

O SUBPROCURADOR-GERAL DE JUSTIÇA, PARA A ÁREA JURÍDICO-INSTITUCIONAL, usando das atribuições que lhe foram delegadas pela PORTARIA Nº 4574/2013-MP/PGJ, de 24 de Julho de 2013;

CONSIDERANDO o disposto no art. 10, inciso IX, alínea f, da Lei Federal nº 8.625/1993 (Lei Orgânica Nacional do Ministério Público) e no art. 18, inciso IX, alínea f, da Lei Complementar nº 057, de 06 de julho de 2006 (Lei Orgânica do Ministério Público do Estado do Pará);
CONSIDERANDO a vacância do 11º cargo das Promotorias de Justiça Criminal de Belém;
CONSIDERANDO que a designação de Promotor de Justiça deve recair, preferencialmente, sobre Promotores de Justiça da mesma entrância e do mesmo polo;
CONSIDERANDO os termos Ofício n.º 377/2015-MP/CCrim, datado de 23/11/2015, protocolizado sob n.º 55521/2015, em 24/11/2015;
R E S O L V E:
DESIGNAR os Promotores de Justiça abaixo nominados para, sem prejuízo das demais atribuições, exercerem as seguintes atribuições do 11º cargo das Promotorias de Justiça Criminal de Belém, no período de 1º a 31/12/2015:
I - ISAÍAS MEDEIROS DE OLIVEIRA, oficial em processos;
II - LUIZ CLÁUDIO PINHO, oficial em audiências.
PUBLIQUE-SE, REGISTRE-SE E CUMPRA-SE.
GABINETE DA SUBPROCURADORIA-GERAL DE JUSTIÇA, PARA A ÁREA JURÍDICO-INSTITUCIONAL. Belém, 27 de novembro de 2015.

MARIO NONATO FALANGOLA
Subprocurador-Geral de Justiça,
Área jurídico-institucional, em exercício
PORTARIA N.º 7510/2015-MP/PGJ

O SUBPROCURADOR-GERAL DE JUSTIÇA, PARA A ÁREA JURÍDICO-INSTITUCIONAL, usando das atribuições que lhe foram delegadas pela PORTARIA Nº 4574/2013-MP/PGJ, de 24 de Julho de 2013;
CONSIDERANDO o disposto no art. 10, inciso IX, alínea f, da Lei Federal nº 8.625/1993 (Lei Orgânica Nacional do Ministério Público) e no art. 18, inciso IX, alínea f, da Lei Complementar nº 057, de 06 de julho de 2006 (Lei Orgânica do Ministério Público do Estado do Pará);
CONSIDERANDO a necessidade de garantir a eficaz continuidade dos serviços ministeriais no âmbito do 16º cargo das Promotorias de Justiça de Criminal de Belém;
CONSIDERANDO que a designação deve recair, preferencialmente, sobre Promotores de Justiça da mesma entrância e do mesmo polo;
CONSIDERANDO os termos do expediente protocolizado sob n.º 55115/2015;
R E S O L V E:
DESIGNAR os Promotores de Justiça abaixo nominados para, sem prejuízo das demais atribuições, exercerem as seguintes atribuições do 16º cargo das Promotorias de Justiça Criminal de Belém, especificamente perante a 11ª vara, nos dias indicados:
I - ISAÍAS MEDEIROS DE OLIVEIRA, oficial em audiências, dia 19/11/2015;
II - OCIRALVA FARIAS TABOSA, oficial em audiências, dia 23/11/2015.
PUBLIQUE-SE, REGISTRE-SE E CUMPRA-SE.
GABINETE DA SUBPROCURADORIA-GERAL DE JUSTIÇA, PARA A ÁREA JURÍDICO-INSTITUCIONAL. Belém, 27 de novembro de 2015.

MARIO NONATO FALANGOLA
Subprocurador-Geral de Justiça,
Área jurídico-institucional, em exercício
PORTARIA N.º 7512/2015-MP/PGJ

O SUBPROCURADOR-GERAL DE JUSTIÇA, PARA A ÁREA JURÍDICO-INSTITUCIONAL, usando das atribuições que lhe foram delegadas pela PORTARIA Nº 4574/2013-MP/PGJ, de 24 de Julho de 2013;
CONSIDERANDO o disposto no artigo 10, inciso IX, alínea f, da Lei Federal nº 8.625/1993 (Lei Orgânica Nacional do Ministério Público) c/c art. 18, inciso IX, alínea f, da Lei Complementar nº 057, de 06 de julho de 2006 (Lei Orgânica do Ministério Público do Estado do Pará);
CONSIDERANDO a vacância do 2º cargo das Promotorias de Justiça de Santarém;
CONSIDERANDO a necessidade de garantir a eficaz continuidade dos serviços ministeriais no âmbito do 2º cargo das Promotorias de Justiça de Santarém;
CONSIDERANDO que a designação deve recair, preferencialmente, sobre Promotores de Justiça da mesma entrância;
CONSIDERANDO os termos do expediente protocolizado sob n.º 55199/2015;
R E S O L V E:
DESIGNAR a Promotora de Justiça LUZIANA BARATA DANTAS para, sem prejuízo das demais atribuições, oficial em processos de atribuição do 2º cargo das Promotorias de Justiça de Santarém que exijam imediata manifestação, no período de 23 a 29/11/2015.
PUBLIQUE-SE, REGISTRE-SE E CUMPRA-SE.
GABINETE DA SUBPROCURADORIA-GERAL DE JUSTIÇA, PARA A ÁREA JURÍDICO-INSTITUCIONAL. Belém, 27 de novembro de 2015.

MARIO NONATO FALANGOLA
Subprocurador-Geral de Justiça,Área jurídico-institucional, em exercício

PORTARIA N.º 7513/2015-MP/PGJ

O SUBPROCURADOR-GERAL DE JUSTIÇA, PARA A ÁREA JURÍDICO-INSTITUCIONAL, usando das atribuições que lhe foram delegadas pela PORTARIA Nº 4574/2013-MP/PGJ, de 24 de Julho de 2013;
CONSIDERANDO o disposto no art. 18, inciso IX, alínea f, da Lei Complementar nº 057, de 06 de julho de 2006 (Lei Orgânica do Ministério Público do Estado do Pará);
CONSIDERANDO a convocação do Promotor de Justiça Sérgio Tibúrcio dos Santos Silva para atuar na Procuradoria de Justiça Criminal de Belém;
CONSIDERANDO a necessidade de garantir a eficaz continuidade dos serviços ministeriais no âmbito do 5º cargo das Promotorias de Justiça de Criminal de Belém;
CONSIDERANDO que a designação deve recair, preferencialmente, sobre Promotores de Justiça da mesma entrância e do mesmo polo;
CONSIDERANDO os termos Ofício n.º 377/2015-MP/CCrim, datado de 23/11/2015, protocolizado sob n.º 55521/2015, em 24/11/2015;
R E S O L V E:
DESIGNAR o Promotor de Justiça MARCO AURÉLIO LIMA DO NASCIMENTO para exercer nas Promotorias de Justiça Criminal de Belém, atribuições do 5º cargo, no período de 1º a 31/12/2015.
PUBLIQUE-SE, REGISTRE-SE E CUMPRA-SE.
GABINETE DA SUBPROCURADORIA-GERAL DE JUSTIÇA, PARA A ÁREA JURÍDICO-INSTITUCIONAL. Belém, 27 de novembro de 2015.

MARIO NONATO FALANGOLA

Subprocurador-Geral de Justiça,
Área jurídico-institucional, em exercício
PORTARIA N.º 7514/2015-MP/PGJ

O SUBPROCURADOR-GERAL DE JUSTIÇA, PARA A ÁREA JURÍDICO-INSTITUCIONAL, usando das atribuições que lhe foram delegadas pela PORTARIA Nº 4574/2013-MP/PGJ, de 24 de Julho de 2013;
CONSIDERANDO o disposto no art. 18, inciso IX, alínea f, da Lei Complementar nº 057, de 06 de julho de 2006 (Lei Orgânica do Ministério Público do Estado do Pará);
CONSIDERANDO as férias da Promotora de Justiça Maria da Penha de Mattos Buchacra Araújo;
CONSIDERANDO a necessidade de garantir a continuidade dos serviços ministeriais no âmbito do 4º cargo da Promotoria de Justiça de Direitos Constitucionais Fundamentais e dos Direitos Humanos de Belém;
CONSIDERANDO que a designação de Promotor de Justiça deve recair, preferencialmente, sobre Promotores de Justiça da mesma entrância e do mesmo polo;
CONSIDERANDO os termos do expediente protocolizado sob o n.º 39771/2015;
R E S O L V E:
DESIGNAR a Promotora de Justiça MARIA DAS GRAÇAS CORRÊA CUNHA para exercer na Promotoria de Justiça de Direitos Constitucionais Fundamentais e dos Direitos Humanos de Belém, as atribuições do 4º cargo, no período de 14 a 17/12/2015, sem prejuízo das demais atribuições.
PUBLIQUE-SE, REGISTRE-SE E CUMPRA-SE.
GABINETE DA SUBPROCURADORIA-GERAL DE JUSTIÇA, PARA A ÁREA JURÍDICO-INSTITUCIONAL. Belém, 27 de novembro de 2015.

MARIO NONATO FALANGOLA

Subprocurador-Geral de Justiça,
Área jurídico-institucional, em exercício
PORTARIA N.º 7515/2015-MP/PGJ

O SUBPROCURADOR-GERAL DE JUSTIÇA, PARA A ÁREA JURÍDICO-INSTITUCIONAL, usando das atribuições que lhe foram delegadas pela PORTARIA Nº 4574/2013-MP/PGJ, de 24 de Julho de 2013;
CONSIDERANDO o disposto no art. 10, inciso IX, alínea f, da Lei Federal nº 8.625/1993 (Lei Orgânica Nacional do Ministério Público) e no art. 18, inciso IX, alínea f, da Lei Complementar Estadual nº 057, de 06 de julho de 2006 (Lei Orgânica do Ministério Público do Estado do Pará);
CONSIDERANDO a designação do Promotor de Justiça Daniel Menezes Barros para atuação no município de Ananindeua;
CONSIDERANDO a necessidade de assegurar a eficaz continuidade dos serviços ministeriais no âmbito do 1º cargo das Promotorias de Justiça de Bragança;
CONSIDERANDO os termos do expediente protocolizado sob n.º 54784/2015;
R E S O L V E:
DESIGNAR a Promotora de Justiça MARIA JOSÉ VIEIRA DE CARVALHO CUNHA para exercer nas Promotorias de Justiça de Bragança, as atribuições do 1º cargo, no período de 11 a 31/12/2015 sem prejuízo das demais atribuições.
PUBLIQUE-SE, REGISTRE-SE E CUMPRA-SE.
GABINETE DA SUBPROCURADORIA-GERAL DE JUSTIÇA, PARA A ÁREA JURÍDICO-INSTITUCIONAL. Belém, 27 de novembro de 2015.

MARIO NONATO FALANGOLA

Subprocurador-Geral de Justiça,
Área jurídico-institucional, em exercício

PORTARIA N.º 7516/2015-MP/PGJ

O SUBPROCURADOR-GERAL DE JUSTIÇA, PARA A ÁREA JURÍDICO-INSTITUCIONAL, usando das atribuições que lhe foram delegadas pela PORTARIA Nº 4574/2013-MP/PGJ, de 24 de Julho de 2013;
CONSIDERANDO o disposto no art. 10, inciso IX, alínea f, da Lei Federal nº 8.625/1993 (Lei Orgânica Nacional do Ministério Público) e no art. 18, inciso IX, alínea f, da Lei Complementar Estadual nº 057, de 06 de julho de 2006 (Lei Orgânica do Ministério Público do Estado do Pará);
CONSIDERANDO a designação do Promotor de Justiça Daniel Menezes Barros para atuação no município de Ananindeua;
CONSIDERANDO as férias do Promotor de Justiça Bruno Beckembauer Sanches Damasceno;
CONSIDERANDO a necessidade de assegurar a eficaz continuidade dos serviços ministeriais no âmbito do 1º e 2º cargos das Promotorias de Justiça de Bragança;
CONSIDERANDO os termos do expediente protocolizado sob n.º 54784/2015;
R E S O L V E:
DESIGNAR os Promotores de Justiça abaixo nominados para, sem prejuízo das demais atribuições, exercerem nas Promotorias de Justiça de Bragança, as atribuições dos seguintes cargos, no período de 23/11 a 10/12/2015:
I - MARIA JOSÉ VIEIRA DE CARVALHO CUNHA, do 1º cargo;
II - NADILSON PORTILHO GOMES, do 2º cargo.
PUBLIQUE-SE, REGISTRE-SE E CUMPRA-SE.
GABINETE DA SUBPROCURADORIA-GERAL DE JUSTIÇA, PARA A ÁREA JURÍDICO-INSTITUCIONAL. Belém, 27 de novembro de 2015.

MARIO NONATO FALANGOLA

Subprocurador-Geral de Justiça,
Área jurídico-institucional, em exercício
PORTARIA N.º 7517/2015-MP/PGJ

O SUBPROCURADOR-GERAL DE JUSTIÇA, PARA A ÁREA JURÍDICO-INSTITUCIONAL, usando das atribuições que lhe foram delegadas pela PORTARIA Nº 4574/2013-MP/PGJ, de 24 de Julho de 2013;
CONSIDERANDO o disposto no art. 10, inciso IX, alínea f, da Lei Federal nº 8.625/1993 (Lei Orgânica Nacional do Ministério Público) e no art. 18, inciso IX, alínea f, da Lei Complementar Estadual nº 057, de 06 de julho de 2006 (Lei Orgânica do Ministério Público do Estado do Pará);
CONSIDERANDO a necessidade de assegurar a eficaz continuidade dos serviços ministeriais no âmbito do Juizado Especial Criminal de Bragança;
CONSIDERANDO os termos do expediente protocolizado sob n.º 54784/2015;
R E S O L V E:
DESIGNAR o Promotor de Justiça MAURIM LAMEIRA VERGOLINO para, sem prejuízo das demais atribuições, officiar perante o Juizado Especial Criminal de Bragança, no período de 23/11 a 10/12/2015.
PUBLIQUE-SE, REGISTRE-SE E CUMPRA-SE.
GABINETE DA SUBPROCURADORIA-GERAL DE JUSTIÇA, PARA A ÁREA JURÍDICO-INSTITUCIONAL. Belém, 27 de novembro de 2015.

MARIO NONATO FALANGOLA

Subprocurador-Geral de Justiça,
Área jurídico-institucional, em exercício
PORTARIA N.º 7518/2015-MP/PGJ

O SUBPROCURADOR-GERAL DE JUSTIÇA, PARA A ÁREA JURÍDICO-INSTITUCIONAL, usando das atribuições que lhe foram delegadas pela PORTARIA Nº 4574/2013-MP/PGJ, de 24 de Julho de 2013;
CONSIDERANDO o disposto no art. 10, inciso IX, alínea f, da Lei Federal nº 8.625/1993 (Lei Orgânica Nacional do Ministério Público) e no art. 18, inciso IX, alínea f, da Lei Complementar nº 057, de 06 de julho de 2006 (Lei Orgânica do Ministério Público do Estado do Pará);
CONSIDERANDO as férias da Promotora de Justiça Rosângela Chagas de Nazaré;
CONSIDERANDO a necessidade de garantir a continuidade dos serviços ministeriais no âmbito do 5º cargo da Promotoria de Justiça de Ações Constitucionais e Fazenda Pública de Belém;
CONSIDERANDO que a designação de Promotor de Justiça deve recair, preferencialmente, sobre Promotores de Justiça da mesma entrância e do mesmo polo;
CONSIDERANDO os termos do expediente protocolizado sob n.º 41641/2015;
R E S O L V E:
DESIGNAR a Promotora de Justiça OIRAMA VALENTE SANTOS BRABO RODRIGUES para exercer na Promotoria de Justiça de Ações Constitucionais e Fazenda Pública de Belém, as atribuições do 5º cargo, no período de 30/11 a 18/12/2015, sem prejuízo das demais atribuições.

PUBLIQUE-SE, REGISTRE-SE E CUMPRA-SE.
GABINETE DA SUBPROCURADORIA-GERAL DE JUSTIÇA, PARA A ÁREA JURÍDICO-INSTITUCIONAL. Belém, 27 de novembro de 2015.

MARIO NONATO FALANGOLA

Subprocurador-Geral de Justiça,
Área jurídico-institucional, em exercício
PORTARIA N.º 7519/2015-MP/PGJ

O SUBPROCURADOR-GERAL DE JUSTIÇA, PARA A ÁREA JURÍDICO-INSTITUCIONAL, usando das atribuições que lhe foram delegadas pela PORTARIA Nº 4574/2013-MP/PGJ, de 24 de julho de 2013,
CONSIDERANDO o disposto no art. 10, inciso IX, alínea f, da Lei Federal nº 8.625/1993 (Lei Orgânica Nacional do Ministério Público) e no art. 18, inciso IX, alínea f, da Lei Complementar nº 057, de 06 de julho de 2006 (Lei Orgânica do Ministério Público do Estado do Pará);
CONSIDERANDO a necessidade de garantir a eficaz continuidade dos serviços ministeriais no âmbito do 2º cargo das Promotorias de Justiça de Marabá;
CONSIDERANDO que a designação de Promotor de Justiça deve recair, preferencialmente, sobre Promotores de Justiça da mesma entrância e do mesmo polo;
CONSIDERANDO os termos dos expedientes protocolizados sob n.º 51878 e 55418/2015;
R E S O L V E:
DESIGNAR os Promotores de Justiça abaixo nominados para, sem prejuízo das demais atribuições e em atuação conjunta, oficiarem em audiências de atribuição do 2º cargo das Promotorias de Justiça de Marabá, nos processos e dias indicados:
I - HYGÉIA VALENTE DE SOUZA MAGALHÃES, n.º 0021253-71.2015.814.0028, dia 4/11/2015;
II - PAULO SÉRGIO DA CUNHA MORGADO JUNIOR, n.º 0033393-40.2015.814.0028, dia 23/11/2015.
PUBLIQUE-SE, REGISTRE-SE E CUMPRA-SE.
GABINETE DA SUBPROCURADORIA-GERAL DE JUSTIÇA, PARA A ÁREA JURÍDICO-INSTITUCIONAL. Belém, 27 de novembro de 2015.

MARIO NONATO FALANGOLA

Subprocurador-Geral de Justiça,
Área jurídico-institucional, em exercício
PORTARIA N.º 7520/2015-MP/PGJ

O SUBPROCURADOR-GERAL DE JUSTIÇA, PARA A ÁREA JURÍDICO-INSTITUCIONAL, usando das atribuições que lhe foram delegadas pela PORTARIA Nº 4574/2013-MP/PGJ, de 24 de Julho de 2013;
CONSIDERANDO o disposto no art. 10, inciso IX, alínea f, da Lei Federal nº 8.625/1993 (Lei Orgânica Nacional do Ministério Público) e no art. 18, inciso IX, alínea f, da Lei Complementar nº 057, de 06 de julho de 2006 (Lei Orgânica do Ministério Público do Estado do Pará);
R E S O L V E:
TORNAR SEM EFEITO a PORTARIA Nº 7218/2015-MP/PGJ, de 18/11/2015, publicada no D.O.E, em 25/11/2015, que designou a Promotora de Justiça MARIA DAS GRAÇAS CORRÊA CUNHA para exercer na Promotoria de Justiça de Direitos Constitucionais Fundamentais e dos Direitos Humanos de Belém, as atribuições do 4º cargo.
PUBLIQUE-SE, REGISTRE-SE E CUMPRA-SE.
GABINETE DA SUBPROCURADORIA-GERAL DE JUSTIÇA, PARA A ÁREA JURÍDICO-INSTITUCIONAL. Belém, 27 de novembro de 2015.

MARIO NONATO FALANGOLA

Subprocurador-Geral de Justiça,
Área jurídico-institucional, em exercício
Protocolo 905009

EXTRATO DE NOTA DE EMPENHO

Partes: Ministério Público do Estado do Pará e Donna J Eventos Eireli-ME.
Objeto: Serviços de Decoração e Sistema de Sonorização por ocasião do III Seminário do Terceiro Setor realizado por este Ministério Público do Estado no período de 25 a 26/11/2015 em Belém-PA.
Nº. da nota de empenho: 2015NE07901.
Dotação Orçamentária: UO: 12101; Programa de Trabalho: 03.122.1297.4534; Fonte 0101. Elemento de Despesa:3390-39.
Valor: R\$7.780,00 (Sete Mil, Setecentos e Oitenta Reais).
Data da Assinatura: 24/11/2015.
Ordenador Responsável: MARCOS ANTONIO FERREIRA DAS NEVES.

Protocolo 905026

PORTARIA N.º 7165/2015-MP/PGJ
O PROCURADOR-GERAL DE JUSTIÇA, usando de suas atribuições legais; e
CONSIDERANDO a necessidade de se adotar critérios visando realizar uma fiscalização mais efetiva no que se refere à execução dos contratos de prestação de serviços firmados pelo Ministério Público;
R E S O L V E :
I - DESIGNAR os Promotores de Justiça abaixo relacionados para acompanharem e fiscalizarem os devidos instrumentos, conforme quadro:

INSTRUMENTO: TERMO DE COOPERAÇÃO					
ANO	Nº	Unidade	CONVENENTE	Fim	FISCAL
013	2015	INTERIOR/PJ CASTANHAL	Prefeitura Municipal de Castanhal	30/10/2015	Maria de Lourdes Costa Brasil (PJ) (titular); Rosane Souza de Brito (suplente)

II - Ficam revogadas as disposições em contrário.
PUBLIQUE-SE, REGISTRE-SE E CUMpra-SE.
GABINETE DO PROCURADOR-GERAL DE JUSTIÇA, Belém, 18 de novembro de 2015.
MARCOS ANTONIO FERREIRA DAS NEVES
Procurador-Geral de Justiça

Protocolo 905161

MUNICÍPIOS

PREFEITURA MUNICIPAL DE ANANINDEUA

AVISO DE LICITAÇÃO

PREFEITURA MUNICIPAL DE ANANINDEUA.
TOMADA DE PREÇOS Nº TP.2015.006.PMA.SEMED
ÓRGÃO: Secretaria Municipal Educação-SEMED/Prefeitura Municipal de Ananindeua-PMA
OBJETO: CONTRATAÇÃO DE EMPRESA ESPECIALIZADA PARA EXECUÇÃO DE SERVIÇOS PARA REFORMA E AMPLIAÇÃO DA EMEF HILDEGARDA CALDAS DE MIRANDA, NO MUNICÍPIO DE ANANINDEUA.
Data, Hora e Local de Abertura: 17/12/2015, as 10h00mmna Comissão Permanente de Licitação, Prefeitura Municipal de Ananindeua, Av. Magalhães Barata, 1515, (Rod. BR 316, Km 08), Centro, Ananindeua/Pará. Fone: 3073-2131.
Edital e Informações: das 08h00mm às 14h00mm, no endereço acima, onde o Edital será gravado em CD virgem fornecido pelo interessado que se identificar. Ananindeua/PA, 01/12/2015.
Claudio Ribeiro Pereira Junior.
Presidente CPL/PMA

Protocolo 905297

AVISO DE ADIAMENTO DO PREGAO PRESENCIAL
REGISTRO DE PREÇOS Nº005/2015.PMA.SESAU
Órgão: Secretaria Municipal de Saúde/Prefeitura Municipal de Ananindeua.
Objeto: Contratação de empresa especializada na locação de veículos, para atender as necessidades da Secretária Municipal de Saúde de Ananindeua-Pa.
Retificação no termo de referência.
Data da Abertura: 15.12.2015, às 09h00, na sala da Comissão Permanente de Licitação, da Secretaria Municipal de Saúde - SESAU, localizada na Rodovia Br-316, Km 08, Rua Luis Cavalcante nº411- Centro - CEP:67.030.133- Ananindeua -Pá.
Edital e informações: das 08:00 às 14:00h, na Comissão Permanente de Licitação SESAU/PMA, situada no mesmo endereço supracitado. Fone/fax: (91) 3073-2246.
O Edital poderá ser obtido isento de qualquer taxa.
Ananindeua/PA, 26 de novembro de 2015.

Edilene de Nazaré Mesquita Bastos
Pregoeira da CPL/SESAU/PMA

Protocolo 904285

PREFEITURA MUNICIPAL DE CAMETÁ

PREFEITURA MUNICIPAL DE CAMETÁ
AVISOS DE CONTRATO DE DISPENSA DE LICITAÇÃO. A Prefeitura Municipal de Cametá no uso de suas atribuições legais, nos termos do Art. 24, inciso X da Lei 8.666/93 vem firmar os seguintes Contratos: CONTRATO Nº 073/2015-PMC. Contratado: Ozório Girard Reimão Filho, CPF: 222.768.072-53. Objeto: Locação de imóvel para o func. da Garagem da SEMADRE. Valor mensal: R\$ 1.450,00 reais. Vigência: 30/07/2015 a 30/07/2016. Origem Dispensa 073/2015 - PMC; CONTRATO Nº102/2015-PMC. Contratado: Kelly Gonçalves, CPF: 653.399.832-34. Objeto: Locação de imóvel para o func. do Desvio da Aldeia. Valor mensal: R\$ 1.500,00 reais. Vigência: 04/08/2015 a 04/08/2016. Origem Dispensa 102/2015 - PMC. Ordenador das despesas com os contratos acima mencionados é Sr. Iracy de Freitas Nunes - Prefeito Municipal de Cametá.
RETIFICAÇÃO. CONTRATO Nº 077/2015 - PMC. Objeto: Locação de Imóvel para o Desvio da Aldeia. Na publicação do IOEPA nº 33007 pag. 86, na Data 09/11/2015. Onde lê-se: Origem Dispensa 082/2015 - PMC. Leia-se: Origem Dispensa 077/2015 - PMC. Ordenador: Iracy de Freitas Nunes - Prefeito Municipal de Cametá.

Protocolo 905279

PREFEITURA MUNICIPAL DE IGARAPÉ-MIRI

PREFEITURA MUNICIPAL DE IGARAPÉ-MIRI
EXTRATOS DE CONTRATO. A Prefeitura de Igarapé - Miri Torna Publico os Seguintes Extratos de Contratos: TOMADA DE PREÇO Nº 001/2015 - PMI - TP. Objeto: Contratação de pessoa jurídica para construção da escola de ensino fundamental Santo Antonio. Contrato nº 001/2015, celebrado com a empresa J. A Construtora e Construções Ltda - Me. CNPJ 17.704.322/0001-14. No valor de R\$ 416.061,10. Vigência de 08 meses a contar da assinatura do contrato; TOMADA DE PREÇO Nº 003/2015 - PMI - TP. Objeto: Contratação de pessoa jurídica para construção de cobertura da quadra poliesportiva da escola Perciliano Tourão Correa; CONTRATO Nº 003/2015, celebrado com a empresa J. A Construtora e Construções Ltda - Me. CNPJ 17.704.322/0001-14. No valor de R\$ 152.970,80. Vigência de 04 meses a contar da assinatura do contrato.
Roberto Pina Oliveira
Prefeito Municipal.

Protocolo 905281

PREFEITURA MUNICIPAL DE MARABÁ

PREFEITURA MUNICIPA DE MARABÁ - SEASP
EXTRATOS DE CONTRATO Nº 102/2015-SEASP/PM.
Processo Nº 165.435/2015-CEL/SEMED/PM. **Pregão Eletrônico SRP Nº 012/2015- CEL/SEMED/PM.** **Ata de Registro de Preços Nº 08/2015-SEMED/PM.** Objeto: Registro de Preços para Eventual Fornecimento de eletrodomésticos; centrais de ar; para atender os projetos, programas e serviços socioassistenciais. Que firmam entre si a Prefeitura Municipal de Marabá por meio da Secretaria de Assistência Social e a Empresa: T.S. Franco Junior Comércio - EPP, CNPJ 02.219.339/0001-09. Valor: R\$ 9.612,30, ass. 10.11.2015. Vigência 31/12/2015.

CONTRATO Nº 103/2015-SEASP/PM. **Processo Nº 165.435/2015-CEL/SEMED/PM.** **Pregão Eletrônico SRP Nº 012/2015- CEL/SEMED/PM.** **Ata de Registro de Preços Nº 08/2015-SEMED/PM.** Objeto: Registro de Preços para Eventual Fornecimento de equipamentos; equipamentos de som, periféricos e acessórios de informática; impressoras e tonner, para atender os projetos, programas

e serviços socioassistenciais. Que firmam entre si a Prefeitura Municipal De Marabá por meio da Secretaria de Assistência Social e a Empresa: V. S. Papelaria Ltda CNPJ 18.209.549/0001-56. Valor: R\$ 13.286,35, ass. 19/11/2015. Vigência 31/12/2015.

CONTRATO Nº 106/2015-SEASP/PM. **Processo Nº 165.435/2015-CEL/SEMED/PM.** **Pregão Eletrônico SRP Nº 012/2015- CEL/SEMED/PM.** **Ata de Registro de Preços Nº 08/2015-SEMED/PM.** Objeto: Registro de Preços para Eventual Fornecimento de acessórios de informática para atender os projetos, programas e serviços socioassistenciais. Que firmam entre si a Prefeitura Municipal de Marabá por meio da Secretaria de Assistência Social e a Empresa: CALL Comercio de Computadores Ltda - Me, CNPJ 07.365.662/0001-04. Valor: R\$ 7.800,00. Assinatura em 10.11.2015. Validade ate 31/12/2015.

CONTRATO Nº 109/2015-SEASP/PM. **Processo Nº 165.435/2015-CEL/SEMED/PM.** **Pregão Eletrônico SRP Nº 012/2015- CEL/SEMED/PM.** **Ata de Registro de Preços Nº 08/2015-SEMED/PM.** Objeto: Registro de Preços para Eventual Fornecimento de mobiliário de escritório; equipamentos; utensílios de cozinha para atender os projetos, programas e serviços socioassistenciais. Que firmam entre si a Prefeitura Municipal de Marabá por meio da Secretaria de Assistência Social e a Empresa: R & R Comercio Atacadista e Serviços Eireli-EPP, CNPJ 19.111.747/0001-45. Valor: R\$ 12.606,10. Assinatura 17/11/2015. Vigência 31/12/2015.

CONTRATO Nº 111/2015-SEASP/PM. **Processo Nº 165.435/2015-CEL/SEMED/PM.** **Pregão Eletrônico SRP Nº 012/2015- CEL/SEMED/PM.** **Ata de Registro de Preços Nº 08/2015-SEMED/PM.** Objeto: Registro de Preços para Eventual Fornecimento de equipamentos e acessórios de informática para atender os projetos, programas e serviços socioassistenciais. Que firmam entre si a Prefeitura Municipal de Marabá por meio da Secretaria de Assistência Social e a Empresa: P9 Tecnologia Eireli-Me, CNPJ 07.855.260/0001-98, valor: R\$ 57.249,75. Ass. 13/11/82015. Vigência 31/12/2015.

RETIFICAÇÃO. EXTRATO DE CONTRATO Nº 100/2015/SEASP/PM, publicado no IOEPA em 20/11/2015. Onde se lê: R\$ R\$ 51.239,20. Leia-se: R\$ 33.756,20. Onde: se lê: Assinado em 21/09/2015. Leia-se: Assinado 26/11/2015. Onde se lê: Vigência: de 21/08/2015 à 31/12/2015. Leia-se: Vigência: de 26/11/2015 à 31/12/2015.

Protocolo 905285

PREFEITURA MUNICIPAL DE MELGAÇO

AVISO DE HOMOLOGAÇÃO
PREGÃO PRESENCIAL nº 026/2015-SELIC/PM. OBJETO: Registro de Preços para eventual aquisição de Gás Medicinal Oxigênio para atender à demanda da Saúde Pública de Melgaço. HOMOLOGO a decisão do Pregoeiro em favor da licitante: J SOUSA & LUZ COMÉRCIO E GASES INDUSTRIAIS LTDA - EPP, pelo valor de R\$ 37.920,00 (trinta e sete mil, novecentos e vinte reais) para que se produzam seus jurídicos e legais efeitos.
AVISO DE CONVOCAÇÃO
Fica a empresa aqui homologada CONVOCADA a comparecer ao Setor de Licitações e Contratos da Prefeitura Municipal de Melgaço para assinatura do contrato, no prazo legal de até 03 (três) dias úteis a contar desta publicação. Melgaço/PA, 25/11/2015.
Adiel Moura de Souza
Prefeito.

Protocolo 904216

PREFEITURA MUNICIPAL DE MUANÁ

PREFEITURA MUNICIPAL DE MUANÁ
EXTRATO DE CONTRATO Nº 005/2015 - SEMTEPS/PM. Pregão Presencial Nº 016/2015 - CPL/PM Contratante: Prefeitura Municipal de Muaná - Contratada: Bombons e Descartáveis Eireli - CNPJ/MF nº 01.580.769/0001-99- Objeto: Aquisição de cestas básicas para concessão de Benefício-Assistencial - Plantão Social - a ser prestado pela Secretaria de Trabalho e Promoção Social de Muaná-PA.Vigência:12 (doze)

meses a contar de sua assinatura - Valor Global R\$96.000,00 (noventa e seis mil reais) - Data: 27/11/2015. Assinaturas: Sergio Murilo dos Santos Guimarães e Jorge Luiz Antonio Velozo. Parte inferior do formulário

Protocolo 904672

AVISO DE HOMOLOGAÇÃO
 PREGÃO PRESENCIAL 016/2015 - CPL/PMM

A Prefeitura Municipal de Muaná/PA torna pública a Homologação do resultado do Pregão Presencial Nº 016/2015 - CPL/PMM em favor da Licitante Vencedora: Bombons e Descartáveis Eireli - CNPJ/MF nº 01.580.769/0001-99, com o Valor Global R\$96.000,00 (noventa e seis mil reais)- Objeto:Aquisição de cestas básicas para concessão de Benefício-Assistencial - Plantão Social - a ser prestado pela Secretaria de Trabalho e Promoção Social de Muaná - PA.

Sergio Murilo dos Santos Guimarães

Prefeito Municipal

Parte inferior do formulário

Protocolo 904675

AVISO DE HOMOLOGAÇÃO
 PREGÃO PRESENCIAL 033/2015 - CPL/PMM

A Prefeitura Municipal de Muaná/PA torna pública a Homologação do resultado do Pregão Presencial Nº 033/2015 - CPL/PMM em favor do Licitante Vencedor: Elivaldo Coelho Martins, CNPJ Nº 22.977.552/0001-97, com o Valor Global R\$ 57.600,00 (Cinquenta e sete mil e seiscentos reais)- Objeto: Locação de embarcações do tipo lancha em atendimento às necessidades do Fundo Municipal de Saúde de Muaná, durante o período de 12 (doze) meses.

Sergio Murilo dos Santos Guimarães

Prefeito Municipal

Parte inferior do formulário

Protocolo 904752

PREFEITURA MUNICIPAL DE MUANÁ-PA

Extrato de Contrato nº 004/2015-SESAM/PMM, Pregão Presencial nº 033/2015 - CPL/PMM, Contratante: Prefeitura Municipal de Muaná - Contratado: Elivaldo Coelho Martins, CNPJ Nº 22.977.552/0001-97- Objeto: Locação de embarcações do tipo lancha em atendimento às necessidades do Fundo Municipal de Saúde de Muaná, durante o período de 12 meses. Vigência:12 meses a contar de sua assinatura - Valor Global R\$ 57.600,00 (Cinquenta e sete mil e seiscentos reais), Data: 25/11/2015. Assinaturas: Sergio Murilo dos Santos Guimarães e Elivaldo Coelho Martins.

Parte inferior do formulário

Protocolo 904753

PREFEITURA MUNICIPAL DE MUANÁ

Extrato de Contrato nº 009/2015 - PMM Pregão presencial Nº 003/2015 - CPL/PMM Contratante: Prefeitura Municipal de Muaná - Contratada: Auto Posto Caeté , CNPJ: 05.443.909/0002-19- Objeto: Aquisição de combustíveis e óleo lubrificante de forma parcelada, em atendimento à frota de veículos das Secretarias Municipais da Prefeitura de Muaná, por um período estimado de 12 (doze) meses.Vigência:12 (doze) meses a contar de sua assinatura - Valor Global de R\$ 6.246.785,00 (Seis milhões, duzentos e quarenta e seis mil e setecentos e oitenta e cinco reais)- Assinatura: 26/11/2015. Sergio Murilo dos Santos Guimarães-Prefeito Municipal

Parte inferior do formulário

Protocolo 904762

AVISO DE HOMOLOGAÇÃO
 PREGÃO PRESENCIAL 025/2015-CPL/PMM

A Prefeitura Municipal de Muaná/PA torna pública a Homologação do resultado do PREGÃO PRESENCIAL Nº 025/2015 - CPL/PMM em favor da Licitante Vencedora: RSK Marketing e Negócios, CNPJ Nº 17.459.895/0001-20, com o Valor Global R\$ 395.000,00 (trezentos e noventa e cinco mil reais) - Objeto: Aquisição de kits escolares, para atendimento aos alunos da rede Municipal de Ensino de Muaná-Pa, durante o ano letivo de 2015.

Sergio Murilo dos Santos Guimarães

Prefeito Municipal

Parte inferior do formulário

Protocolo 904763

AVISO DE HOMOLOGAÇÃO
 PREGÃO PRESENCIAL 003/2015 - CPL/PMM

A Prefeitura Municipal de Muaná/PAtorna pública a Homologação do resultado do Pregão presencial Nº 003/2015 - CPL/PMM em favor do Licitante. Vencedor: Auto Posto Caeté- Ltda, CNPJ:

05.443.909/0002-19, com o Valor Global de R\$ 6.246.785,00 (Seis milhões, duzentos e quarenta e seis mil e setecentos e oitenta e cinco reais) - Objeto: Aquisição de combustíveis e óleo lubrificante de forma parcelada, em atendimento à frota de veículos das Secretarias Municipais da Prefeitura de Muaná, por um período estimado de 12 (doze) meses.

Sergio Murilo dos Santos Guimarães

Prefeito Municipal

Parte inferior do formulário

Protocolo 904764

PREFEITURA MUNICIPAL DE MUANÁ

Extrato de Contrato nº 007/2015- SEMEC/PMM, Pregão Presencial nº 025/2015 - CPL/PMM Contratante: Prefeitura Municipal de Muaná - Contratada: RSK Marketing e Negócios, CNPJ Nº 17.459.895/0001-20 - Objeto: A aquisição de kits escolares, para atendimento aos alunos da rede Municipal de Ensino de Muaná-Pa, durante o ano letivo de 2015. Vigência: 12 (doze) meses a contar de sua assinatura -Valor Global Negociado R\$395.000,00 (trezentos e noventa e cinco mil reais) - Data: 27/11/2015. Assinaturas : Sergio Murilo dos Santos Guimarães e Raul Santos de Kos.

Parte inferior do formulário

Protocolo 904768

PREFEITURA MUNICIPAL
 DE NOVA IPIXUNA

PREFEITURA MUNICIPAL DE NOVA IPIXUNA
 EXTRATO DE TE
 RMO ADITIVO

Extrato: do 3º Termo aditivo ao contrato nº 050/2013, firmado em 01 julho de 2014, entre a Prefeitura Municipal de Nova Ipixuna, CNPJ: 01.612.215/0001-26 e a Líder Materiais de Construção e Serviços Ltda - EPP, CNPJ: 09.017.415/0001-42. Objeto: Ampliação do Mercado Municipal; Prorrogação de Vigência: até 31 de maio de 2016, data da assinatura: 25 de novembro de 2015; Fundamento Legal: Lei nº. 8.666/1993, inciso II, do art. 57; Processo Administrativo: 0281.2014.09-02; Cobertura Orçamentária: 04.608.0140.1.019 - 4.4.90.51.00 / 20.605.0140.2.028 - 4.4.90.51.00.

Protocolo 905327

PREFEITURA MUNICIPAL
 DE PARAUAPEBAS

ESTADO DO PARA
 PREFEITURA MUNICIPAL DE PARAUAPEBAS
 EXTRATO DA ATA DE REGISTRO DE PREÇOS Nº 20150472
 ORIUNDA DO PREGÃO PRESENCIAL
 Nº 9/2015-002SEMA

Parte: MUNICÍPIO DE PARAUAPEBAS - ESTADO DO PARÁ.

Finalidade: Que terá por objeto, Registro de Preços para contratação de empresa especializada em servicos de impressão monocromática e colorida e encadernações,com disponibilização de software de gerenciamento, contabilização e controle, com assistência técnica preventiva e corretiva continuada, bem como fornecimento de peças e insumos, incluindo papel A4/A3, no Município de Parauapebas, Estado do Pará.

Prazo de Vigência da Ata de Registro de Preços: 12 (doze) meses, contados a partir de sua assinatura conforme PREGÃO PRESENCIAL Nº 9/2015-002SEMA

Fonte de recursos: PREFEITURA MUNICIPAL DE PARAUAPEBAS

Preços: Os preços estão registrados nos termos das propostas vencedoras do PREGÃO PRESENCIAL Nº 9/2015-002SEMA, conforme abaixo:

Empresa: TINS SOLUÇÕES CORPORATIVAS EIRELI; C.N.P.J. nº 14.061.959/0001-41, estabelecida à AVENIDA LO 05, ASCV SE, Nº 15, LT 15 QD 306SUL, PLANO DIR. SUL, Palmas TO, (63) 3215-2861, representada neste ato pelo Sr(a). EDMUNDO VIEIRA MARTINS, C.P.F. nº 094.142.741-20, R.G. nº 505789 SSP GO. ITEM 00001 00002 00003 00004 00005 00006 VALOR TOTAL R\$ 1.419.980,77

Obs: O extrato desta Ata de Registro de Preços se encontra na integra no http://www.parauapebas.pa.gov.br/index.php/editais Parauapebas, 25 de Novembro de 2015

LEO MAGNO MORAES CORDEIRO

Pregoeiro

Protocolo 905267

ESTADO DO PARA
 PREFEITURA MUNICIPAL DE PARAUAPEBAS
 AVISO DE LICITAÇÃO
 PREGÃO Nº 9/2015-021SEMSA

A PREFEITURA MUNICIPAL DE PARAUAPEBAS, por intermédio da Fundo Municipal de Saúde, mediante o (a) Pregoeiro (a) devidamente designado (a), torna público que às 09:00 horas do dia 14 de Dezembro de 2015, fará realizar licitação na modalidade PREGÃO, na Forma PRESENCIAL, tipo menor preço, para REGISTRO DE PREÇOS PARA AQUISIÇÃO DE DIETAS E FÓRMULAS INFANTINS ESPECIAIS,DESTINADAS A ATENDER DEMANDAS DA SECRETARIA MUNICIPAL DE SAÚDE / FMS, JUNTO AO PROGRAMA DE INTOLERANCIA A LACTOSE E ALERGIA ALIMENTAR, DO MUNICÍPIO DE PARAUAPEBAS, ESTADO DO PARÁ, de acordo com o que determina a legislação vigente, a realizar-se nas dependências da Coordenadoria de Licitações e Contratos.

O procedimento licitatório obedecerá aos dispostos na Lei nº 10.520, de 17 de julho de 2002, utilizando-se subsidiariamente as normas da Lei n.º 8.666, de 21 de junho de 1993, e alterações posteriores, e demais normas vigentes aplicáveis ao caso.

O Edital e seus anexos encontram-se à disposição dos interessados na Coordenadoria de Licitações e Contratos da PREFEITURA MUNICIPAL DE PARAUAPEBAS, localizada no Morro dos Ventos, Quadra Especial, S/Nº, Bairro Beira Rio II, Cidade de Parauapebas/PA, a partir da publicação deste Aviso, no horário de expediente (das 8:00h às 12:00h e das 13:00h às 17:00h).

PARAUAPEBAS - PA, 30 de Novembro de 2015.

LEO MAGNO MORAES CORDEIRO

Pregoeiro(a)

Protocolo 905364

ESTADO DO PARA
 PREFEITURA MUNICIPAL DE PARAUAPEBAS
 AVISO DE LICITAÇÃO
 PREGÃO Nº 9/2015-021SEMSA

A PREFEITURA MUNICIPAL DE PARAUAPEBAS, por intermédio da Fundo Municipal de Saúde, mediante o (a) Pregoeiro (a) devidamente designado (a), torna público que às 09:00 horas do dia 14 de Dezembro de 2015, fará realizar licitação na modalidade PREGÃO, na Forma PRESENCIAL, tipo menor preço, para REGISTRO DE PREÇOS PARA AQUISIÇÃO DE DIETAS E FÓRMULAS INFANTINS ESPECIAIS,DESTINADAS A ATENDER DEMANDAS DA SECRETARIA MUNICIPAL DE SAÚDE / FMS, JUNTO AO PROGRAMA DE INTOLERANCIA A LACTOSE E ALERGIA ALIMENTAR, DO MUNICÍPIO DE PARAUAPEBAS, ESTADO DO PARÁ, de acordo com o que determina a legislação vigente, a realizar-se nas dependências da Coordenadoria de Licitações e Contratos.

O procedimento licitatório obedecerá aos dispostos na Lei nº 10.520, de 17 de julho de 2002, utilizando-se subsidiariamente as normas da Lei n.º 8.666, de 21 de junho de 1993, e alterações posteriores, e demais normas vigentes aplicáveis ao caso.

O Edital e seus anexos encontram-se à disposição dos interessados na Coordenadoria de Licitações e Contratos da PREFEITURA MUNICIPAL DE PARAUAPEBAS, localizada no Morro dos Ventos, Quadra Especial, S/Nº, Bairro Beira Rio II, Cidade de Parauapebas/PA, a partir da publicação deste Aviso, no horário de expediente (das 8:00h às 12:00h e das 13:00h às 17:00h).

PARAUAPEBAS - PA, 30 de Novembro de 2015.

LEO MAGNO MORAES CORDEIRO

Pregoeiro(a)

Protocolo 905371

PREFEITURA MUNICIPAL
 DE SANTA ISABEL DO PARÁ

TERMO ADITIVO A CONTRATO

PREFEITURA MUNICIPAL DE SANTA ISABEL DO PARA
 EXTRATO DE QUINTO TERMO ADITIVO
 Nº. DO CONTRATO: 146/2012/PMSIP/SEMA
 MODALIDADE: PREGÃO PRESENCIAL Nº. 005/2012

Partes: Prefeitura Mun. de Santa Isabel do Pará e a empresa: PYLES & TORRES PLANEJAMENTO URBANO LTDA.

Objeto: O presente T. Aditivo tem como objeto a prorrogação da vigência do contrato firmado entre as partes em, 06.08.2012, até 30.12.2015.
Data de Assinatura: 15.09.15.
Ordenador Responsável: Gilberto Pessoa

Protocolo 905011

PREFEITURA MUNICIPAL
DE SÃO FÉLIX DO XINGU

PREFEITURA MUNICIPAL DE SÃO FÉLIX DO XINGU - PA
AVISO DE LICITAÇÃO
PREGÃO PRESENCIAL Nº 142/2015

Aquisição e instalação de pontos de luminárias em LED, para atender a Secretaria Municipal de Obras e Transportes. Abertura: 11/12/2015 às 08h30m.
PREGÃO PRESENCIAL Nº 143/2015
Registro de Preços, para futuras aquisições de combustível e lubrificantes para atender a Secretaria Municipal de Obras e Transportes. Abertura: 11/12/2015 às 10h00m.

Harlenilson Matos da Silva

Chefe de Departamento de Licitações e Contratos.

Protocolo 905208

PREFEITURA MUNICIPAL DE
TAILÂNDIA

AVISO DE EDITAL DE LICITAÇÃO
PREGÃO PRESENCIAL SRP Nº 9/2015-050

A Prefeitura Municipal de Tailândia através do Fundo Municipal Saúde, por intermédio do Pregoeiro e Equipe de Apoio, torna público que no dia 15 de Dezembro de 2015, às 09:00 horas, na CPL da Prefeitura Municipal de Tailândia, fará realizar licitação na modalidade Pregão, na forma Presencial para registro de preços, do tipo Menor Preço por Lote, que tem como objeto Registro de Preços para eventual aquisição de produtos da AFB (medicamentos para atendimento das linhas de cuidados dos componentes especializados, fitoterápicos e homeopáticos, sujeito a controle especial e insumos); medicamentos; comuns, sujeitos a controle especial e excepcionais, materiais: técnico hospitalar; laboratorial, reagentes de laboratório, instrumental odontológico, instrumental hospitalar, instrumental laboratorial, consumo odontológico, materiais para fisioterapia; material permanente hospitalar, odontológico e em geral; materiais para teste psicrométricos e outros). De acordo com o que determina a legislação vigente. O procedimento licitatório obedecerá ao disposto na Lei Federal nº 10.520/2002, Lei Federal nº 8.666/93, e suas alterações que lhe foram introduzidas. Os interessados poderão obter informações e cópia do edital completo mediante o prévio recolhimento da importância, não reembolsável, de R\$ 50,00 (cinquenta reais), no horário de expediente, das 8:00hs às 12:00 horas, em dias úteis.

Tailândia-Pa, 01 de Dezembro de 2015.

DENISON RESPLANDES DOS SANTOS

Pregoeiro oficial

Protocolo 905020

EMPRESARIAL

HOTEL AMAZÔNIA EXECUTIVO LTDA ME, CNPJ nº 07.865.212/0001-80 e Ins.Est. nº 15.251.976-9, estabelecida a Trav. Crispim dos Santos, nº 26 Qd. 314, Vila dos Cabanos, CEP 68.447-000, Barcarena/PA, DECLARA para os devidos fins de direito que extraviou o LIVRO DE INVENTÁRIO Nº 01, autenticado pelo CERAT/ABAE TETUBA, PROC: 3238-1.

Protocolo 903135

FRIGOL S.A, Sito Rod PA 279, Km 75, Água Azul do Norte - PA CNPJ 68.067.446/0010-68, Torna Público que Recebeu junto a SEMAS a LO 9144/2015, com Validade Até 28/10/2017 para Indústria Frigorífica.

FRIGOL S.A, Sito Rod PA 279, Km 75, Água Azul do Norte - PA CNPJ 68.067.446/0010-68, Torna Público que Recebeu junto a SEMAS Outorga Nº 2135/2015, Validade 12/11/2019 Para Lançamento De Efluentes Tratado Para a Indústria Frigorífica.

Protocolo 903621

CIMENTOS DO BRASIL S/A - CIBRASA
CNPJ (MF) Nº 04.898.425/0001-10
NIRE 15 3 0000610-4
EXTRATO DE ATA

ASSEMBLEIAS GERAIS ORDINÁRIA E EXTRAORDINÁRIA, realizadas cumulativamente. Data da Realização: 24/07/2015, às 10:00 (dez) horas. Local: Na sede social, sita na Travessa Padre Prudêncio, nº 90, na cidade de Belém-PA. Comparecimento: Acionistas que representavam a totalidade do capital social. Mesa: Presidente: Fernando João Pereira dos Santos; Secretário: Francisco de Jesus Penha, um dos diretores da acionista Itapetinga Agro Industrial S/A. Deliberações: 1) EM ASSEMBLEIA GERAL ORDINÁRIA: a) Foi aprovado o Relatório da Administração, acompanhado do Balanço Patrimonial encerrado em 31/12/14, demonstrações financeiras correspondentes e parecer do Conselho Fiscal; b) a eleição dos membros da Diretoria e do Conselho Fiscal, órgãos que ficaram assim constituídos: DIRETORIA: Diretor Presidente I - José Bernardino Pereira dos Santos; Diretor Presidente II - Fernando João Pereira dos Santos; Diretor Vice-Presidente I - Francisco de Jesus Penha; Diretor Vice-Presidente II - Sérgio Mações; Diretores Executivos - Ana Patrícia Baptista Rabelo Pereira dos Santos; José Bernardino Pereira dos Santos Filho; e Marcílio Jacques Brotherhood. O cargo de Diretor Vice-Presidente III fica vago para posterior preenchimento. Duração do Mandato: 03 (três) anos. CONSELHO FISCAL: Membros Efetivos: Maurílio José Rodrigues da Silva; Eurico de Moraes Didier; e Manoel de Souza Leão Veiga. Membros Suplentes: Maria da Gruta Batista Lippo; José Flávio de Aquino Albuquerque; e Fernando Souza Didier. Duração do Mandato: Até a próxima Assembléia Geral Ordinária. Remuneração: Para cada membro em exercício, será equivalente a 1/10 (hum décimo) da que, em média, for atribuída a cada diretor da sociedade, não computada a participação nos lucros, se houver. 2) EM ASSEMBLEIA GERAL EXTRAORDINÁRIA: a) Reforma do Artigo 17 (dezessete) do Estatuto Social, com a criação de mais um cargo de Diretor Executivo da Sociedade e sua consequente consolidação, além da eleição do Dr. Geraldo João Pereira dos Santos para o referido cargo, com mandato de 03 (três) anos; b) ratificação de todas as deliberações tomadas na Assembleia Geral Ordinária acima referida, declarando-se as mesmas com plena eficácia. Arquivamento: Na Junta Comercial do Estado do Pará, sob o nº 20000453486, em 27/10/2015. Aos interessados serão fornecidas cópias autênticas desta Ata. Belém-PA, 24 de novembro de 2015. **Francisco de Jesus Penha,** diretor da acionista Itapetinga Agro Industrial S/A - Secretário.

Protocolo 903762

CERÂMICA JACUNDÁ LTDA - ME, CNPJ nº 34.854.653/0001-50, situada na Estrada do Lago, km 01, S/N, Interior, Jacundá-PA, torna público que requereu junto a SEMATUR a renovação da LO 012/2015, para a atividade de produção de tijolos e telhas, protocolado 24/11/2015.

Protocolo 904016

RESIDENCIAL CIDADE JARDIM MARABÁ LTDA - SPE, CNPJ nº 11.446.113/0001-31, torna público que recebeu da Secretaria Municipal de Meio Ambiente - MARABÁ a Licença de Operação nº 065/2015 do Loteamento Residencial Cidade Jardim 1ª etapa, em Marabá/PA.

RESIDENCIAL CIDADE JARDIM MARABÁ LTDA - SPE, CNPJ nº 11.446.113/0001-31, torna público que recebeu da Secretaria Municipal de Meio Ambiente - MARABÁ a Licença de Operação nº 146/2015 do Loteamento Residencial Cidade Jardim 2ª etapa, em Marabá/PA.

RESIDENCIAL CIDADE JARDIM MARABÁ LTDA - SPE, CNPJ nº 11.446.113/0001-31, torna público que recebeu da Secretaria Municipal de Meio Ambiente - MARABÁ a Licença de Operação nº 145/2015 do Loteamento Residencial Cidade Jardim 3ª etapa, em Marabá/PA.

RESIDENCIAL CIDADE JARDIM MARABÁ LTDA - SPE, CNPJ nº 11.446.113/0001-31, torna público que recebeu da Secretaria Municipal de Meio Ambiente - MARABÁ a Licença de Operação nº 164/2015 do Loteamento Residencial Cidade Jardim 4ª etapa, em Marabá/PA.

RESIDENCIAL CIDADE JARDIM MARABÁ LTDA - SPE, CNPJ nº 11.446.113/0001-31, torna público que recebeu da Secretaria Municipal de Meio Ambiente - MARABÁ a Licença de Operação nº 161/2015 do Loteamento Residencial Cidade Jardim 5ª etapa, em Marabá/PA.

RESIDENCIAL CIDADE JARDIM MARABÁ LTDA - SPE, CNPJ nº 11.446.113/0001-31, torna público que recebeu da Secretaria Municipal de Meio Ambiente - MARABÁ a Licença de Operação nº 163/2015 do Loteamento Residencial Cidade Jardim 6ª etapa, em Marabá/PA.

Protocolo 904023

CONSELHO REGIONAL DE MEDICINA
DO ESTADO DO PARÁ
NOTIFICAÇÃO

A Corregedora do Conselho Regional de Medicina do Estado do Pará, no uso de suas atribuições legais e sob os auspícios do art. 63, IV do Código de Processo Ético-Profissional, NOTIFICA A SRA. KARINA XAVIER DE FRANÇA MARINHO, a comparecer na sede deste Regional, sito Av. Generalíssimo Deodoro, 223 - Belém/ Pa, para tratar de assuntos referente a PEP 24/2015 no prazo de 15 (quinze) dias.

DRA. **MARIA DE FÁTIMA GUIMARÃES COUCEIRO -**

Corregedora do CRM/PA

NOTIFICAÇÃO

A Corregedora do Conselho Regional de Medicina do Estado do Pará, no uso de suas atribuições legais e sob os auspícios do art. 63, IV do Código de Processo Ético-Profissional, NOTIFICA O DR. MAURO ROBERTO DOS SANTOS GUIMARÃES, a comparecer na sede deste Regional, sito Av. Generalíssimo Deodoro, 223 - Belém/PA, para tratar de assuntos de vosso interesse no prazo de 15 (quinze) dias.

DRA. **MARIA DE FÁTIMA GUIMARÃES COUCEIRO -**

Corregedora do CRM/PA

NOTIFICAÇÃO

A Corregedora do Conselho Regional de Medicina do Estado do Pará, no uso de suas atribuições legais e sob os auspícios do art. 63, IV do Código de Processo Ético-Profissional, NOTIFICA A SRA. ARIANE CECILIA PEREIRA SILVA, a comparecer na sede deste Regional, sito Av. Generalíssimo Deodoro, 223 - Belém/PA, para tratar de assuntos referentes a Sind. 108/2015 no prazo de 15 (quinze) dias.

DRA. **MARIA DE FÁTIMA GUIMARÃES COUCEIRO -**

Corregedora do CRM/PA

NOTIFICAÇÃO

A Corregedora do Conselho Regional de Medicina do Estado do Pará, no uso de suas atribuições legais e sob os auspícios do art. 63, IV do Código de Processo Ético-Profissional, NOTIFICA A DRA. RAFAELA SOARES BUTKOWSKY, a comparecer na sede deste Regional, sito Av. Generalíssimo Deodoro, 223 - Belém/PA, para tratar de assuntos de vosso interesse no prazo de 15 (quinze) dias.

DRA. **MARIA DE FÁTIMA GUIMARÃES COUCEIRO -**

Corregedora do CRM/PA

NOTIFICAÇÃO

A Corregedora do Conselho Regional de Medicina do Estado do Pará, no uso de suas atribuições legais e sob os auspícios do art. 63, IV do Código de Processo Ético-Profissional, NOTIFICA O DR. JOÃO RODRIGUES DA CRUZ PEREIRA JUNIOR, a comparecer na sede deste Regional, sito Av. Generalíssimo Deodoro, 223 - Belém/PA, para tratar de assuntos de vosso interesse no prazo de 15 (quinze) dias.

DRA. **MARIA DE FÁTIMA GUIMARÃES COUCEIRO -**

Corregedora do CRM/PA

NOTIFICAÇÃO

A Corregedora do Conselho Regional de Medicina do Estado do Pará, no uso de suas atribuições legais e sob os auspícios do art. 63, IV do Código de Processo Ético-Profissional, NOTIFICA O DIRETOR TÉCNICO DA CLÍNICA CARAJÁS SAÚDE, a comparecer na sede deste Regional, sito Av. Generalíssimo Deodoro, 223 - Belém/PA, para tratar de assuntos de vosso interesse no prazo de 15 (quinze) dias.

DRA. **MARIA DE FÁTIMA GUIMARÃES COUCEIRO -**

Corregedora do CRM/PA

NOTIFICAÇÃO

A **Corregedora do Conselho Regional de Medicina do Estado do Pará**, no uso de suas atribuições legais e sob os auspícios do art. 63, IV do Código de Processo Ético-Profissional, NOTIFICA A DRA. MARIA ALINE ROMÃO DA SILVA, a comparecer na sede deste Regional, sito Av. Generalíssimo Deodoro, 223 - Belém/Pa, para tratar de assuntos de vosso interesse no prazo de 15 (quinze) dias.

DRA. **MARIA DE FÁTIMA GUIMARÃES COUCEIRO** -
Corregedora do CRM/PA

NOTIFICAÇÃO

A **Corregedora do Conselho Regional de Medicina do Estado do Pará**, no uso de suas atribuições legais e sob os auspícios do art. 63, IV do Código de Processo Ético-Profissional, NOTIFICA A SRA. MARIA MARCIA SORAES BARBOSA, a comparecer na sede deste Regional, sito Av. Generalíssimo Deodoro, 223 - Belém/Pa, para tratar de assuntos referente a Sind. 41/2013 no prazo de 15 (quinze) dias.

DRA. **MARIA DE FÁTIMA GUIMARÃES COUCEIRO** -
Corregedora do CRM/PA

NOTIFICAÇÃO

A Corregedora do Conselho Regional de Medicina do Estado do Pará, no uso de suas atribuições legais e sob os auspícios do art. 63, IV do Código de Processo Ético-Profissional, NOTIFICA O DR. JOSÉ ALYRIO RIBEIRO DE OLIVEIRA, a comparecer na sede deste Regional, sito Av. Generalíssimo Deodoro, 223 - Belém/Pa, para tratar de assuntos de vosso interesse no prazo de 15 (quinze) dias.

DRA. **MARIA DE FÁTIMA GUIMARÃES COUCEIRO** -
Corregedora do CRM/PA

Protocolo 904039

G. A. ALVES - ME - CERÂMICA, torna público que recebeu da SEMAS/PA Licença de Operação nº 9340/2015, para Fabricação de Material Cerâmico, na Vila de Jabaroca, Sem número, Zona Rural - Primavera - PA.

Protocolo 904573

COMUNICADO

A Empresa **N B DA SILVA - ME**, inscrita no cadastro do CNPJ: sob n.º 04.996.374/0001-60 e Inscrição Estadual sob n.º15.281.076-5, com sede na Avenida Central, nº591, Centro, neste Município de Uruará/PA, CEP: 68140-000, vem comunicar que a sua Impressora da marca BEMATECH, MODELO MP-4000 TH FI, foi embalada pela a sua Funcionaria Erilene e enviada para a empresa PERFORM, na cidade de Altamira, e que a referida impressora estava com o lacre danificado, em virtude de um cliente ter derrubado; de conformidade com Boletim de Ocorrência 00141/2015.001624-7, Expedido pela Unidade de Polícia Civil do Município de Uruará/PA, em 17 de Novembro de 2015.

Protocolo 904576

R B IND COM Imp Exp Ltda,CNPJ 03438662/0001-36 em Novo Progresso(PA),torna público que recebeu da SEMA,LO nº9460/ 2015, com venc para 17/11/2017 p/atividade Desdobro de madeira em tora p/produção de madeira Serrada seu beneficiamento/ secagem.

Protocolo 904629

GM MADEIRAS EIRELI-EPP- Novo Progresso(PA) ,CNPJ 04590128/0001-03,torna público que recebeu da SEMA LO 9425/2015,com venc.p/02/07/2016 p/atividade Desd de Madeira em tora p/Serrada e seu Beneficiamento/secagem.

Protocolo 904635

Rossima Ind e Com de Madeiras Ltda, em Novo Progresso, CNPJ 05628033/0001-02, torna público que recebeu da SEMA, LO nº9626/2015, com validade p/17/11/2017 p/atividade de Desdobro de madeira tora p/produção de madeira serrada e seu beneficiamento/secagem.

Protocolo 904644

Sanara Ind e Com de Madeiras Ltda-EPP,CNPJ 04417675/0001 91,em Novo Progresso-Pa, torna público que recebeu da SEMA,LO nº9621/2015,com venc p/17/11/2017 para ativ. de Desd. de mad. em tora p/prod. mad serrada e seu benef /secagem.

Protocolo 904650

A **Vale Dourado Mineração Ltda.**, torna público que solicitou em 06/11/2015 através do Processo 33670/2015 a Autorização para coleta de material biológico através de inventário da fauna silvestre para elaboração do Diagnóstico Ambiental do meio biótico, para compor o EIA/RIMA do Projeto Pedra Branca, localizado no município de Água Azul do Norte/PA.

Protocolo 904711

A **AVB Mineração Ltda.**, torna público que solicitou em 06/11/2015 através do Processo 33679/2015 a Autorização para coleta de material biológico através de inventário da fauna silvestre para elaboração do Diagnóstico Ambiental do meio biótico, para compor o EIA/RIMA do Projeto Antas Norte, localizado no município de Curionópolis/PA.

Protocolo 904714

SERVIÇO AUTÔNOMO DE ÁGUA E ESGOTO DE PARAUAPEBAS-SAAEP

O **SAAEP**, através do pregoeiro, torna público o processo licitatório abaixo:

1º Aditivo CT39/2014 - Empresa: EAOF EMPREENDIMENTOS EIRELLI-EPP. Origem: Adesão à Ata de Registro de Preços nº 20140435-PMP (SEMAS). Objeto: Aquisição de materiais diversos que serão utilizados em reformas de caçadas, ETAs e ETEs e pequenas reformas nos setores do SAAEP no Município de Parauapebas. Prazo inicial do contrato: 12 meses. Prazo a ser aditado com o 1º aditivo: 06 meses. Prazo final do contrato: 18 meses com início em 21 de Outubro de 2014 a 20 de Abril de 2016, Valor contrato: 318.044,00. Valor aditado: Sem alteração de valor. Amparo Legal: art. 57, § 1º, inciso I da Lei Federal nº 8.666/93.

Pregão Presencial nº 016/2015 SAAEP - Registro de Preços. Tipo: Menor preço global. Objeto: Registro de Preços para contratação futura de Micro Empresa ou Empresa Pequeno Porte especializada em prestação de serviços de manutenção preventiva e corretiva com reposição de peças do sistema de climatização dos prédios do Serviço Autônomo de Água e Esgoto de Parauapebas - PA. Vigência da Ata de Registro de Preços: 12 (doze) meses. O recebimento das propostas será às 09:00 h do dia 16 de Dezembro de 2015. Parauapebas, 27 de novembro de 2015.

DAYTON NEVES PEREIRA

Coordenador de Licitações e Contratos - SAAEP
Portaria SAAEP nº 136/2015

Protocolo 904757

Jeová Ferreira De Lima, Sito Rod PA371 (Trans-Uruará), Km 80, Prainha - PA, CPF 439.523.722-34, Torna Público que Recebeu junto a SEMAS a LAR 12415/2015 (Val.27/10/2020) e AUTEF 272780/2015 (Val.28/10/2016) para Manejo Florestal em Regime de Rendimento Sustentável.

Protocolo 904813

Antônio Ignácio Barbosa Filho, Sito Loteamento Gleba Belo Monte, Lote 95, Anapú-PA, CPF 283.736.758-33, Torna Público que Recebeu junto a SEMAS a LAR 12408/2015 (Val.24/10/2020) e AUTEF 272776/2015 (Val.15/10/2016) para Manejo Florestal em Regime de Rendimento Sustentável.

Protocolo 904816

LICENÇA DE OPERAÇÃO

A empresa **DIRECIONAL SAFIRA EMPREENDIMENTOS IMOBILIÁRIOS LTDA**, inscrita no CNPJ nº. 09.162.657/0001-20, torna público que requereu junto à Secretaria de Estado de Meio Ambiente e Sustentabilidade (SEMAS) a Licença de Operação para atividade de Condomínio Residencial (Itacaiunas), na cidade de Marabá (PA).

Protocolo 905006

LICENÇA DE OPERAÇÃO

A empresa **DIRECIONAL SAFIRA EMPREENDIMENTOS IMOBILIÁRIOS LTDA**, inscrita no CNPJ nº. 09.162.657/0001-20, torna público que requereu junto à Secretaria de Estado de Meio Ambiente e Sustentabilidade (SEMAS) a Licença de Operação para atividade de Operação de Estação de Tratamento de Esgoto, na cidade de Marabá (PA).

Protocolo 905007

EXTRATO DE CONTRATO O Pregoeiro, através da (o) **CÂMARA MUNICIPAL DOS VEREADORES DE PARAUAPEBAS**, em cumprimento da ratificação procedida pelo (a) gestor da Câmara Municipal dos Vereadores de Parauapebas, faz publicar o extrato do contrato de Pregão Presencial nº 9/2015-00005ARP, oriunda da adesão à ata de registro de preços nº 20150340, referente

ao Pregão Presencial nº 9/2015-005SEMED, a seguir: Contrato nº: 20150047. Contratada: V. L. DA SILVA PUBLICIDADE. No valor de R\$ 47.520,00 (quarenta e sete mil quinhentos e vinte reais). Vigência: 27/11/2015 a 23/02/2016. Objeto: Aquisição de material gráfico e publicitário, objetivando informar e publicar as ações da Câmara Municipal dos Vereadores de Parauapebas, Estado do Pará. Fundamentação Legal: Lei 10.520/2002 e suas alterações. Declaração: emitida pelo Pregoeiro e ratificada pelo(a) Sr. (a) Iveraldo Braz Silva Simplício, na qualidade de ordenador (a) de despesas.

Protocolo 905317

DESPACHO Nº 55, DE 25 DE SETEMBRO DE 2015

O PRESIDENTE DA FUNDAÇÃO NACIONAL DO ÍNDIO - FUNAI, no uso das atribuições conferidas pela Portaria nº 1.018/PR/ Casa Civil, de 16 de junho de 2015, e em conformidade com o § 7º do art. 2º do Decreto 1775/96, tendo em vista o Processo FUNAI/BSB nº 08620.064329/2013-36 e considerando o Resumo do Relatório Circunstanciado de Identificação e Delimitação de autoria do antropólogo Leandro Mahalem de Lima, que acolhe, face às razões e justificativas apresentadas, decide:

Aprovar as conclusões objeto do citado resumo para reconhecer os estudos de identificação da Terra Indígena COBRA GRANDE, de ocupação tradicional dos povos indígenas Arapium, Jaraqui e Tapajó, localizada no município de Santarém, Estado do Pará.

JOÃO PEDRO GONÇALVES DA COSTA

Resumo do Relatório Circunstanciado de Identificação e Delimitação da Terra Indígena Cobra Grande

Referência: Processo FUNAI nº 08620.064329/2013-36. Denominação: Terra Indígena Cobra Grande. Superfície aproximada: 8.906 ha (oito mil novecentos e seis hectares). Perímetro aproximado: 53 km (cinquenta e três quilômetros). Localização: município de Santarém. Estado: Pará. Povos Indígenas: Arapium, Jaraqui, Tapajó. População aproximada: 583 pessoas (agosto de 2008). Grupo Técnico constituído por meio da Portaria nº 774, publicada em 9 de julho de 2008, coordenado pelo antropólogo Leandro Mahalem de Lima.

I - DADOS GERAIS: Para compreender a continuidade histórica entre os Arapium contemporâneos e as populações que habitavam o vale do rio Arapiuns no período pré-colombiano, é preciso levar em consideração as contingências impostas pelos poderes coloniais e nacionais. Com base na comparação de padrões cerâmicos e relatos de viajantes e cronistas, o célebre etnólogo Curt Nimuendajú (1946) apontou que o vale do Arapiuns constitui uma área de ocupação Tupi. Ao longo dos primeiros séculos de contato eles viveram um drástico processo de declínio populacional e de transformação sociocultural. A partir de meados do século XVIII, passaram a ser classificados pela Colônia como “índios civilizados” (tapuios ou caboclos), falantes da Língua Geral Amazônica (*Nheengatu*). Nos anos 1830, os povos do Arapiuns participaram ativamente das guerras da Cabanagem, sendo que a repressão legalista promoveu mortes e fugas para o alto curso deste rio. Por décadas os diversos esforços realizados pelo Império para reativar a missão Arapium (Vila Franca) foram frustrados, por conta do desinteresse destes povos em reativar suas relações de troca com a Colônia. Em 1875, Barbosa Rodrigues descreveu que estas populações “tapuias” viviam basicamente conforme costumes indígenas, sendo que alguns ainda falavam a língua geral. Em 1923, Nimuendajú descreveu que eram “frequentemente puros da raça indígena”, mas que “não mais falavam a língua geral”. Desde então, sedimentou-se a ideia de que estes “tapuios e caboclos” estariam completamente “aculturados” e integrados à sociedade envolvente. A partir da segunda metade do século XX, estes povos realizaram diversos esforços para regularizar, junto ao Incra, títulos de ocupação provisória, e passaram a se envolver na formação de comunidades de base e associações políticas formais, como sindicatos e conselhos locais. Desde a promulgação da Constituição Federal de 1988, passaram a ser debatidas diversas modalidades de regularização fundiária destinadas a populações indígenas e tradicionais. Neste sentido, o processo atual de auto-reconhecimento indígena contribui

com o enriquecimento de seu acervo sociocultural, pois, ao abandonarem uma situação de invisibilidade política, o que fazem é dar continuidade a uma história indígena de longa duração. Para os Arapiuns, Jaraqui e Tapajó, o tempo muito antigo - quando viveram aqueles que fizeram as terras pretas (solo antropogênico) e as “cabecinhas de barro” (resquícios arqueológicos cerâmicos) - se acabou com a Cabanagem. Contam que os barcos dos brancos chegavam de fora “acabando com tudo”, o que levou famílias a se afastarem para áreas de “centro da mata” ou para a região das cabeceiras do Arapiuns. Estas migrações forçadas foram seguidas de um lento processo de reocupação das “beiradas” (margens do rio). Conforme as narrativas indígenas, este processo de reocupação dos lagos e beiras do baixo curso do rio Arapiuns foi refreado em meados de 1920 por uma combinação entre o acirramento de tensões e conflitos com os “coronéis” (poderosos locais) e a proliferação de uma epidemia de paludismo (malária). Aos poucos, em um período que remete ao terceiro quartel do século XX, passaram novamente a formar sítios habitacionais mais duradouros nestas regiões. Com o tempo estes foram expandidos e deram origem aos segmentos residenciais que fundaram as primeiras comunidades na década de 1970. Além de se organizarem em comunidades e associações representativas, muitos passaram a participar das reuniões de trabalhadores (“muvucas”) mobilizadas, entre outros órgãos, pelo Batalhão de Engenharia e Construção (BEC). Em meio a estes processos, adquiriram maior familiaridade com os termos e trâmites dos aparatos jurídicos e estatais e, a partir da década de 1990, deram início aos debates sobre os direitos constitucionais reservados aos povos indígenas que habitam o território nacional, com o objetivo de - enfim - obterem garantias de posse e usufruto exclusivo sobre seu território de ocupação tradicional. Os relatos dos Arapium, Jaraqui e Tapajó informam que há muito eram chamados de *índios*, *tapuios* ou *caboclos* pelos “marreteiros”, “coronéis” e outras “pessoas de longe”. Nestes contextos, no entanto, estas categorias tinham uma carga fortemente pejorativa. Foi com o tempo, a partir de reflexões sobre os argumentos e ponderações que passaram a ouvir em reuniões, que entenderam os termos legais a respeito dos povos indígenas. Em sua maioria, contam ser descendentes de índios “puros” ou “misturados”, que se tornaram cristãos, aprenderam a língua portuguesa e formaram comunidades. Afirmam que no passado foram levados por falsas ideias de que incorporar elementos da “catequese e civilização” seria o mesmo que “virar branco”. Atualmente, se utilizam de categorias como “índios civilizados” ou “índios modernos” para dar sentido à sua condição de vida diferenciada. A afirmação política da condição de “indígenas civilizados” tem sido acompanhada por processos de adoção de diferentes nomes étnicos que, na prática, operam para marcar diferenças internas entre os diversos segmentos residenciais e comunidades que passaram a se auto-reconhecer como tais. Entre as comunidades/aldeias que compõem a TI Cobra Grande, Garimpo adotou o nome Tapajó, Caruci e Arimum adotaram o nome Arapium e Lago da Praia adotou o nome Jaraqui. Em meados de 2003, durante o segundo levantamento realizado pela Funai na região, o conjunto destes povos formalizou ao Estado a reivindicação pela demarcação da TI Cobra Grande. Este processo, marcado por notória insuficiência e/ou distorção de informações sobre as modalidades jurídico-administrativas de regularização de terras para povos tradicionais, coincide com a formação da comunidade de Santa Luzia, em decorrência de uma cisão ocorrida no interior da comunidade de Lago da Praia. Tendo em vista a adesão desta última à demanda pela demarcação da terra, os segmentos residenciais que formaram Santa Luzia adotaram, de pronto, uma postura contrária à proposta. Aderiram ao projeto de implantação do PAE Lago Grande e se aproximaram das vilas da região do Lago Grande, que se apresentavam contrárias à demarcação. Ao passo que aprofundavam suas alianças com as vilas e comunidades do Lago Grande, os comunitários de Santa Luzia realizaram uma campanha para convencer seus parceiros dispersos pelas vizinhanças a retirarem seu apoio à proposta de demarcação da Terra Indígena. Com efeito, o fortalecimento da articulação entre Santa Luzia e as vilas do Lago Grande estimulou a formação de uma divisão de mesmo tipo entre os segmentos residenciais das comunidades do Caruci e do

Arimum. Este processo levou à formação de duas facções: uma ligada ao Conselho Indígena da Terra Cobra Grande (COINTECOG), ao Conselho Indígena Tapajós Arapiuns (CITA) e ao Grupo de Consciência Indígena (GCI); outra ligada à Federação Agroextrativista da Gleba Lago Grande (FEAGLE) e ao Sindicato dos Trabalhadores e Trabalhadoras Rurais de Santarém (STTR). Em meio a esse contexto de tensões e boatos, antigos estigmas e estereótipos foram reativados, dentre os quais se destaca a ideia de que índios de verdade são bravos, não são cristãos, falam feio e comem cru. A isto acresce que, para muitos, o movimento pela demarcação da Terra Indígena passou a ser interpretado como uma seita, algo associado à feitiçaria. Ao passo que os segmentos que aderiram ao PAE Lago Grande adotavam esta postura hostil e intensificavam suas articulações políticas que visavam barrar a demarcação, os segmentos ligados ao COINTECOG passaram a adotar respostas no mesmo tom. Em meio a este “grande racha”, ocorrido em meados dos anos 2000, muitos segmentos passaram a considerar a possibilidade de transitar entre o apoio ao reconhecimento da TI ou a consolidação do PAE, tendo em vista o estado atual das relações de aproximação e distanciamento que ocorrem no dia a dia. Esta foi a situação encontrada pelo GT em 2008. Neste mesmo ano, o MPF em Santarém instaurou Inquérito Civil Público nº 1.23.002.000250/2008-35, com o objetivo de acompanhar o procedimento demarcatório da TI Cobra Grande; e o Incra firmou convênios técnicos para dar prosseguimento à implantação do PAE Lago Grande. Ao longo do tempo e à medida que as comunidades passaram a dispor de maiores informações e esclarecimentos sobre o procedimento administrativo de demarcação de terras indígenas, os boatos e as tensões locais foram amenizando. Neste sentido, é preciso destacar também o interesse e a iniciativa dos próprios comunitários em buscar uma solução dialogada para o impasse. De uma situação permeada por agressões, ameaças e acusações, os diversos segmentos residenciais que compõem estas comunidades passaram a discutir a formulação de um “plano de bem viver”, ou seja, um conjunto de ações de proteção e gestão territorial e ambiental a ser implementado tão logo a Terra Indígena Cobra Grande seja reconhecida pelo Estado brasileiro. Recentemente, em março de 2013, os representantes das aldeias realizaram reuniões internas com o objetivo de ratificar e formalizar seu consenso em torno desta proposta de delimitação.

II - HABITAÇÃO PERMANENTE: A Terra Indígena Cobra Grande está localizada à margem esquerda do baixo curso do rio Arapiuns, em uma região que abrange os lagos Arara, Caruci, da Praia, Camuci, Sarará e Arimum. Uma pequena fração da área se estende às margens do lago Ajamuri, que desemboca no rio Amazonas (Lago Grande do Curuaí). Sua população atual é de aproximadamente 583 pessoas (2008), distribuídas em 124 casas que compõem 05 aldeias/comunidades, a saber: Caruci, Lago da Praia, Santa Luzia, Arimum e Garimpo/Caridade. A maioria das residências se encontra dispersa às margens dos lagos e igarapés que desaguam no rio Arapiuns e são complementadas por aquilo que os indígenas chamam de “centros” ou “colônias” - espaços onde plantam roçados e constroem casas de farinha - e de um porto próprio. A circulação entre o centro e a beira coaduna-se com o trânsito a áreas mais distanciadas para o desenvolvimento de diversas atividades. Os sítios habitacionais mais duradouros são formados por diversas construções (dormitório, cozinha, quintal), e podem ser feitos em alvenaria ou com palhas, madeiras e cipós coletados nas adjacências das casas, no modelo tradicional. As trajetórias espaciais realizadas pela maioria destas parentelas e seus ancestrais, ao longo do tempo, têm por referência elementar os igarapés, lagos e centros de mata do rio Arapiuns e suas adjacências. Embora a ocupação das áreas atualmente habitadas em caráter permanente por estes povos remeta a tempos imemoriais, houve diversos momentos de refluxo para zonas de matas e cabeceiras por conta das contingências do processo de colonização. A formação das comunidades a partir dos anos 1970 foi um passo fundamental nos processos de legitimação de suas ocupações tradicionais face ao Estado e à sociedade envolvente. Observa-se que as parentelas que formaram estas comunidades estão interconectadas entre si por densas redes de parentesco e aparentamento (compadrio

e adoção). Seguem as localizações, dimensões e formas de distribuição socioespacial dos aglomerados de casas habitados pelos segmentos residenciais que compõem estas aldeias/comunidades, com explicitação do tempo em que se encontram nestas localizações: a) Lago da Praia, fundada em meados dos anos 1970. O espaço comunitário se encontra na margem leste do lago da Praia. Os segmentos residenciais se distribuem entre: (1) a região entre a margem leste do lago e a ponta do Toronó; (2) a região entre a ponta de Pedras (margem oeste) e o lago do Camuci; (3) a região do fundo do lago, nas adjacências do igarapé Água Fria. Atualmente, o conjunto destas áreas abrange aproximadamente 26 casas e 140 habitantes. b) Santa Luzia, fundada em 2003 a partir de um processo interno de cisão ocorrido em Lago da Praia. O espaço comunitário, formado no fundo do lago (adjacências do igarapé Água Fria), comporta a maioria de seus moradores. Ao longo do processo, segmentos residenciais que habitam as margens dos lagos Camuci e Sarará abandonaram a aldeia de Lago da Praia e se filiaram a Santa Luzia. Atualmente, o conjunto destas áreas abrange 25 casas e 124 habitantes. c) Caruci (ou Karucy/Karusi), fundada em meados dos anos 1980, a partir de um processo de cisão interna entre os segmentos residenciais que formaram a comunidade de Lago da Praia na década anterior. O processo envolveu parentelas que já habitavam as margens destes lagos e participavam de outras comunidades adjacentes, como Araci e Urucureá. Os aglomerados de casas atuais se encontram distribuídos, basicamente, em quatro microrregiões: (1) a região entre a margem oeste do lago Caruci (Araçá) e a ponta do Toronó; (2) as cabeceiras e os igarapés formadores do lago; (3) a margem leste do lago Caruci, onde foi construído o espaço aldeão; (4) as margens do lago Arara. Atualmente, o conjunto destas áreas abrange aproximadamente 33 casas e 150 habitantes. d) Arimum, fundada em meados dos anos 1970, a partir do momento em que os segmentos residenciais que habitavam as margens deste lago decidiram se separar da Vila Brasil (a montante no rio Arapiuns). Os aglomerados de casas atuais se encontram dispersos em diferentes zonas deste lago, que se divide em três braços (Mangal, Sepetú, São João); além da região de centro do igarapé Macaquinho (que se encontra a noroeste do lago). Atualmente, as áreas de Arimum que compõem a TI abrangem aproximadamente 22 casas e 95 habitantes. e) Garimpo/Caridade (ou Nossa Senhora de Fátima), fundada em fins dos anos 1980, em um processo decorrente do crescimento de um aglomerado de casas formado na região de centro de mata entre o lago Arimum (braço Sepetú) e o lago Ajamuri (Lago Grande do Curuaí). Além destas zonas de centro, a aldeia envolve também segmentos residenciais que habitam sítios localizados às margens destes dois lagos, em áreas conhecidas como cabeceiras do Sepetú (Arimum) e cabeceiras de Caridade (Ajamuri). Atualmente, o conjunto destas áreas abrange 17 casas e 74 habitantes. A presente proposta de delimitação abrange o conjunto dos sítios habitacionais ocupados em caráter permanente pelos segmentos residenciais Arapium, Jaraqui e Tapajó que compõem as aldeias/comunidades e reúne condições para comportar a formação de novos sítios habitacionais ao longo do tempo. Os contornos oeste, leste e noroeste consistem em linhas secas, observando-se o fato de que as fronteiras convencionais estabelecidas entre as comunidades e vilas da região, desde a segunda metade do século XX, não são plenamente acordadas entre os diversos segmentos residenciais que os compõem. Estas divergências se manifestam, sobretudo, no fato de que os moradores das vilas situadas às margens do Lago Grande consideram que toda a região até a beira do rio Arapiuns constitui parte de suas colônias de produção, ao passo que as comunidades/aldeias que compõem a TI Cobra Grande se esforçam em garantir a posse e o usufruto exclusivo sobre estes territórios de ocupação tradicional. O processo de expansão de benfeitorias de produção relacionadas a estas vilas, sobre as áreas tradicionalmente ocupadas pelos povos indígenas, ocorre mesmo em meio à implantação do PAE Lago Grande (Incra), que destinou estas áreas às populações tradicionais que as ocupam. A despeito destas relações assimétricas que se manifestam na prática, é preciso destacar que as comunidades que compõem a TI Cobra Grande mantêm antigas e constantes relações simétricas de troca com aquelas que abrangem seu entorno. O consenso diante desta proposta de delimitação, estabelecido de maneira

dialogada entre os diferentes segmentos residenciais que compõem as cinco aldeias/comunidades, não deixa dúvidas quanto ao fato de que estes povos indígenas reivindicam o reconhecimento de seu território para que possam continuar a viver conforme seus usos, costumes e tradições em uma área protegida pela União.

III - ATIVIDADES PRODUTIVAS: Em linhas gerais, os Arapium, Jaraqui e Tapajó praticam a tradicional economia mista ribeirinha, que integra a agricultura, a pesca, a caça e o extrativismo vegetal, associados à criação em pequena escala de animais domésticos e à realização de trocas e trabalhos braçais no âmbito da sociedade envolvente. Seus roçados são feitos com técnicas de coivara (corte e queima). A posse destas roças está ligada às famílias nucleares ou a arranjos múltiplos de parentes próximos. O trabalho tradicional nos roçados é feito na forma de *puxiruns*, que consiste em festins coletivos de trabalho, regados a fermentados de mandioca (caxará e tarubá). Dispor de uma rede ativa de parceiros próximos permite também que os coletivos organizem puxiruns para diversas outras atividades no âmbito da aldeia/comunidade. Entre estes povos, a categoria “planta” designa o conjunto das espécies plantadas pela mão humana. Portanto, não apenas os roçados, mas todos os ambientes que abrangem seus sítios habitacionais estão associados ao cultivo de espécies vegetais (matas, igapós, campos). Estas práticas de plantio e dispersão de espécies vegetais produzem um expressivo enriquecimento de suas paisagens habitadas e estão associadas a um complexo corpo de saberes transmitido ao longo de gerações. Para além da importância em termos alimentares, o extrativismo vegetal tem diversas outras utilizações, como a obtenção de matérias-primas (casas, artesanato, barcos, utensílios) ou o acesso a espécies de uso medicinal. A pesca compõe, junto aos derivados da mandioca, a base de sua alimentação cotidiana. Os tempos de cheia do rio (janeiro a agosto) são associados à carestia e as secas (setembro a dezembro) à fartura. Os lagos são os locais mais corriqueiros de pesca, que é complementada por incursões ao rio Arapiuns. A pesca nestes ambientes está associada à proximidade em relação aos sítios habitacionais. Ao descreverem suas técnicas pesqueiras, enfatizam as diferenças entre as técnicas “de agora” e as técnicas utilizadas “de primeiro”. Estes povos caçam para o consumo alimentar as mais diversas espécies animais (mamíferos, pássaros, quelônios e jacarés). Estas atividades são realizadas nos entrecruzamentos entre os ramais (caminhos abertos pela ação humana) e as veredas (caminhos feitos pelos bichos de terra). Demandam refinado conhecimento sobre as especificidades dos diferentes “bichos da mata” e estão relacionadas ao plantio de espécies frutíferas com o objetivo de atrair os animais para as proximidades de seus sítios habitacionais. A prática envolve a alternância de técnicas associadas à “espera” e à “varrida”. A espera envolve a construção de um “mutá” (ponto de espera) nas adjacências dos bebedouros e fruteiras visitadas pelos animais. As varridas consistem em caminhadas ao longo das veredas e ramais pelos quais os animais transitam. A divisão dos proventos da caça está relacionada à expressão “dar a putáua” ou “dar o pedaço” a alguém. Eventuais desequilíbrios nestas trocas podem levar a que relações de aliança se convertam em hostilidade, que se expressam por meio de fofocas e de acusações de feitiçaria. A inabilidade de atingir sucesso na caça (ou na pesca) por um período continuado de tempo é associada ao conceito nativo de *panema*. Neste registro, o azar do caçador/pescador é geralmente associado a algum ato de desrespeito às regras estabelecidas pelas “mães” ou “donos” das espécies e das paisagens onde habitam. O expressivo declínio na quantidade de animais de caça observado por eles é associado a fatores como a ampliação dos desmatamentos e pastagens e a intensificação das caçadas com finalidades comerciais. Por isso, a demarcação da Terra Indígena representa a possibilidade de colocarem em prática planos integrados de gestão e proteção de seu território de ocupação tradicional, para que os animais de caça voltem a procriar e circular nas adjacências de seus sítios habitacionais. Nessas aldeias/comunidades, os esforços de criação de gado são dificultados por razões ambientais e sociopolíticas, motivo pelo qual as famílias se restringem a algumas poucas cabeças, criadas em pequenas áreas cercadas próximas ou em algumas das antigas pastagens abertas no tempo dos coronéis. Atualmente, grande parte

das cabeceiras dos lagos permanentes distribuídas ao longo de toda a área ora identificada está cercada por projetos pastoris e ramais de extração madeireira. A renda formal e continuada proporcionada pelo acesso a aposentadorias rurais especiais, benefícios sociais do governo (Bolsa Família) e serviços assalariados (caso dos professores e agentes de saúde) lhes permite a compra de produtos complementares às atividades tradicionais, bem como a contratação de pequenos serviços no interior das próprias aldeias. Via de regra, os netos prestam serviços remunerados aos seus avós assalariados, o que acaba por valorizar sua posição de respeito diante destes jovens e crianças. A renda complementar amplia a possibilidade de que os idosos contribuam ativamente na formação escolar de seus netos e filhos de criação. A ampliação do número de pessoas com renda formal e continuada no interior das aldeias permite que muitos jovens possam obter ganhos monetários com empreitas, diárias ou vendas de produtos sem se afastar de casa temporariamente. Esta possibilidade contrabalança a tendência em buscar ganhos fora, em atividades diversas. Entretanto, a migração para as cidades e outros pontos de trabalho (“muvucas”) não se dá unicamente por conta de constrangimentos de ordem econômica, mas também pelo interesse em sair, ver, conhecer e aprender as coisas que passam “fora do Arapiuns”. A permanência continuada em locais distantes não implica ruptura ou quebra das relações de parentesco e cooperação. Na prática, estes parentes distanciados assumem uma função complementar em relação às estratégias econômicas realizadas por aqueles que se mantêm nas aldeias/comunidades. De um modo geral, a economia tradicional praticada por estes povos evidencia padrões tipicamente ameríndios, que continuam a operar de modo íntegro, mesmo que complementados por diversos modos de inserção na economia regional (aviamento, capatazia, ofícios formais e informais). Sabe-se que, ao longo dos séculos, mesmo que estes povos tenham se integrado a padrões econômicos abrangentes, sempre procuraram manter uma distância estratégica em relação aos mantenedores destes empreendimentos, de modo a garantirem sua própria capacidade de produção e reprodução autônomas. Em um tempo de rápidas transformações, a demarcação da Terra Indígena Cobra Grande se apresenta a eles como a possibilidade de manterem a autodeterminação de suas organizações sociopolíticas e a integridade de seus modos de produção tradicionais, sem perderem a chance de incorporar parceiros, produtos e saberes associados ao mundo dos “brancos”.

IV - MEIO AMBIENTE: Tendo em vista a orientação hídrica dos padrões de organização socioespacial dos Arapium, Jaraqui e Tapajó, a apresentação dos ambientes que compõem seu mundo habitado tem por referência o leito do rio Arapiuns. O “paranazão” (rio grande) é dividido entre as zonas de fundo (peral) e de beiras, que, por sua vez, são associadas a diversas formações geológicas (praias, lajeiros, pedrais, enseadas, pontas, coroas). Os lagos contíguos ao rio grande estão distribuídos entre a boca (foz) e as cabeceiras. A várzea abrange o conjunto das regiões planas submetidas à alagação sazonal. Na estação de cheias, formam-se lagos de igapó que têm importância estratégica para as atividades de pesca e caça. Os igarapés são pequenos cursos d’água que correm a partir das nascentes. As áreas alagadas de lençol freático superficial, que ocorrem no entorno das nascentes, são chamadas de chavascais. Em todas as áreas alagáveis são plantadas diversas espécies vegetais. As terras firmes abrangem as áreas não suscetíveis à inundação sazonal. Atualmente, as matas bravas correspondem a pequenas ilhas em meio a grandes faixas de capoeiras (florestas antropogênicas). Em meio a estas matas, ocorrem manchas de cerrado que os indígenas chamam de capinarana ou campos da natureza. Ao longo de toda esta zona de ocupação notam-se diversas áreas de ocorrência de “terras pretas de índio”. Em função de sua fertilidade, estes solos são extremamente valorizados para a formação de roçados de maior variedade intra e interespecífica. Os sítios habitacionais e as colônias de produção utilizadas pelas famílias se distribuem ao longo destes diversos ambientes, imprescindíveis tanto para seu bem estar econômico e cultural como para sua reprodução física e cultural. Para localizar e identificar as áreas, subdividimos a TI Cobra Grande em três porções: (1) *a porção oriental* abrange a região dos lagos Arara e

Caruci, associados à aldeia Caruci; (2) *a porção central* abrange a região entre a ponta do Toronó e o lago Sarará, associados à aldeia de Lago da Praia e à comunidade de Santa Luzia; (3) *a porção ocidental* abrange a região do lago Arimum e se estende na direção norte até às margens do lago Ajamuri (Lago Grande do Curuaí). Reitera-se que o modo tradicional de uso dos recursos naturais, além de não causar prejuízos, contribui para o enriquecimento da biodiversidade destes ambientes, em franco contraste com as técnicas associadas à expansão de pastagens e ramais de extração madeireira. Destaca-se que a demarcação da Terra Indígena Cobra Grande e a formulação de projetos de proteção e gestão territorial e ambiental poderá reverter a tendência ao confinamento territorial associada a estes processos. Essas unidades de paisagens e recursos foram representadas graficamente, com riqueza de detalhes, em mapas e croquis de uso e ocupação.

V - REPRODUÇÃO FÍSICA E CULTURAL: Embora tenha havido um drástico declínio demográfico ao longo dos séculos de contato, os povos indígenas do rio Arapiuns não foram extintos. Sua reprodução física e cultural na história está associada a permanentes refluxos para regiões de cabeceiras, seguidos de lentos processos de reocupação das beiradas e lagos do baixo curso deste rio. Nas últimas décadas, houve um processo de expansão demográfica, evidenciado pela ampliação no número de casas e comunidades formadas ao longo da segunda metade do século XX. A partir de tabelas sobre a distribuição etária (2008), observa-se que a população atualmente residente nas aldeias é formada, majoritariamente, por crianças e jovens com até 19 anos (52%). As tabelas evidenciam o estreitamento da faixa populacional que abrange os adultos com idades entre 20 e 59 anos (40%). O menor grupo etário é composto por idosos com 60 anos ou mais (8%). Em parte, a diminuição dos adultos, em relação às crianças e jovens, está associada a fatores como casamentos ou temporadas de estudo e trabalho realizadas fora das aldeias. Observa-se, ainda, uma tendência à evasão por parte dos casais jovens por conta do aumento da competição interna por “terras boas e libertas”. Para além da expansão demográfica, o crescente processo de confinamento territorial, decorrente da ampliação de pastagens e empreendimentos madeireiros, pode ser apontado como o principal fator desencadeante de migrações indesejadas, pressões sobre os recursos e doenças. Na sequência, são apresentadas informações sobre as dimensões simbólicas imprescindíveis à compreensão dos modos como estes povos se relacionam com as áreas tradicionalmente ocupadas. Os diversos ambientes que compõem seus sítios habitacionais são repletos de plantas e outros trabalhos realizados ao longo de gerações, que constituem o testemunho da antiguidade e da continuidade da ocupação indígena sobre estas áreas. Para além de contar a história de suas trajetórias no tempo, suas paisagens são povoadas de diversos seres encantados dotados de consciência e capacidade de ação. A terra habitada pelos humanos constitui apenas um destes domínios. Para eles, abaixo do patamar humanamente habitado existe uma “cidade encantada”, habitada por diversos tipos de encantados. Estes seres “do fundo” vestem diversas capas corporais para circular em terra. Em sua perspectiva, os viventes na terra não são nada além de inquilinos das “mães” ou “donos” de tudo o que há. Existem, portanto, diversos pontos simbólicos no território associados ao trânsito e à manifestação de seres encantados que circulam entre a terra e o fundo. Os pajés (*sacacas*) ocupam um lugar privilegiado na mediação das relações entre os seres do fundo e da terra. Se por um lado são capazes de viajar para o fundo, por outro eles permitem que os encantados do fundo tomem seus corpos como capa para realizar, por meio deles, a cura xamânica dos doentes. Além dos encantados do fundo, suas paisagens são povoadas também por bichos de terra, gerados de transformações corporais (como os juruparis) e bichos visagentos (espectros de mortos). As narrativas sobre estas visagens evocam relatos sobre eventos trágicos ocorridos no passado, como a Cabanagem (1835-1840) ou a epidemia de paludismo (malária) ocorrida em meados de 1920. As dimensões elementares deste corpo de práticas e saberes remetem a um fundo cultural Tupi compartilhado com diversas populações indígenas e ribeirinhas da Amazônia. Vale ressaltar que estas concepções não existem à parte dos processos de incorporação do catolicismo e

outros cultos religiosos. Em toda sua complexidade, estes elementos evidenciam que estes territórios guardam uma profunda importância histórica, simbólica, ecológica, social e afetiva para estes povos. No interior da terra indígena ora identificada, existem quatro cemitérios: Garimpo, Arimum, Lago da Praia/Santa Luzia, Caruci e ao menos cinco áreas de Terras Pretas Arqueológicas (TPAs). A respeito da organização social, importa mencionar o valor das categorias nativas de “parentes verdadeiros” e “parentes -rana” para a compreensão da composição de seus arranjos residenciais. A categoria nativa “parente -rana”, que em uma tradução livre do Tupi significaria falso parente, denota tanto parentes afastados quanto pessoas aparentadas por adoção. Embora se possa objetar que este é um mero resíduo linguístico, é possível dizer que o uso desta terminologia revela princípios irredutíveis de seus modos de pensar e produzir relações de parentesco. O valor do convívio cotidiano entre “chegados”, entretecidos por relações de reciprocidade, é marcado em expressões como “avizinhar”, “trocar putáuas” (pedaços de caça) ou “ser parceiro de puxirum” (mutirão). As parentelas se organizam no espaço na forma de aglomerados de casas dispersas, conectadas entre si por caminhos fluviais e terrestres. Estes segmentos residenciais constituem a principal unidade de ativação das relações políticas intercomunitárias. Neste sentido, os vizinhos de um segmento residencial de referência, que se encontram em posição de parceiros, constituem o “nó duro” de seu corpo de aliados políticos supralocais. Estas considerações são relevantes para que se compreendam os constantes processos de cisão que dão origem a novos segmentos residenciais e aldeias/comunidades.

VI - LEVANTAMENTO FUNDIÁRIO: A TI Cobra Grande compreende aproximadamente 3.5% da área total do Projeto de Assentamento Agroextrativista (PAE) Lago Grande, que se situa na Gleba Lago Grande da Franca, cuja superfície aproximada é de 250.000 hectares. Esta Gleba foi criada em 1980, a partir do Decreto-Lei Nº 1.164 de 01/04/1971 (revogado pelo Decreto-Lei Nº 2.375, de 24/11/1987), que declarou serem indispensáveis à segurança e ao desenvolvimento nacional as terras situadas na faixa de cem quilômetros de cada lado do eixo das rodovias federais (no caso, BR-163). A Lei nº 6.383 de 07/12/1976 regulamentou e deu prosseguimento aos procedimentos realizados no passado que envolvem títulos de sesmarias, a Lei de Terras de 1850, o Decreto-Lei 9.760 de 1946 e a Lei 3.081 de 1956. Neste período, a maioria dos segmentos residenciais indígenas que vivem na TI Cobra Grande receberam Títulos de Ocupação Provisória de Lotes Particulares, que, em nenhum caso, foram plenamente regularizados pelo órgão fundiário federal. A partir de fins da década de 1990, o órgão passou a planejar a conversão do conjunto das áreas arrecadadas para a criação da Gleba em um “Projeto de Assentamento Agroextrativista destinado a populações tradicionais” (PAE), regulado pela Portaria Incra/P/Nº 268 de outubro de 1996. Em 28 de novembro de 2005, o Incra/Santarém expediu a Portaria INCRA/SR30/nº. 31 de criação do PAE da Gleba Lago Grande da Franca, transferindo-se todos os lotes às populações tradicionais locais, anulando-se, portanto, todos os processos anteriores de regularização. Este ato foi ratificado por Portaria interna deste órgão publicada em 26 de setembro de 2006. Neste contexto, foi criada a Federação Agroextrativista da Gleba Lago Grande da Franca (Feagle), organização civil responsável pela representação institucional das comunidades concessionárias no desenrolar do estabelecimento de parcerias e busca de apoio junto a órgãos do Estado e organizações da sociedade civil. Em 2008, a Superintendência do Incra/Santarém firmou convênio com a FEAGLE, o STTR e a ONG Projeto Saúde e Alegria, com vistas a empreender o mapeamento participativo das ocupações tradicionais e elaborar peças técnicas para subsidiar a implantação do PAE. Destaca-se que estes processos de revisão do estatuto da Gleba são concomitantes, e não anteriores, à reivindicação territorial dos Arapium, Jaraqui e Tapajó. Em 2008 e 2012, o antropólogo-coordenador do presente GT e servidores da Funai-sede realizaram duas reuniões com os técnicos e gestores do Incra/Santarém (SR/30), com o objetivo de prestar esclarecimentos sobre o procedimento de identificação e delimitação da TI Cobra Grande e obter informações sobre a Gleba Lago Grande da Franca. Estas reuniões foram acompanhadas de troca de informações com os técnicos da ONG Projeto Saúde e

Alegria (PSA) e com pesquisadores da “Rede Temática de Pesquisa em Modelagem Ambiental da Amazônia” (Geoma: INPE/UFPA), que subsidiaram tecnicamente os projetos de implantação PAE Lago Grande. Também foram realizadas consultas a membros e representantes do STTR e da Feagle. Os técnicos do Incra informaram que, embora o órgão tenha iniciado seus levantamentos em 1976, as diferentes etapas de regularização dos lotes da Gleba não atingiram plenamente a área onde se encontra a TI Cobra Grande. Destacaram ainda que, após a criação do PAE, quando foram anulados os títulos anteriores, não foram apresentadas contestações ou reclamações de expedição de títulos particulares nesta área. Neste sentido, entende-se que o reconhecimento formal da TI Cobra Grande será um fator positivo para o próprio processo de regularização e gestão do PAE Lago Grande. Atualmente, diversos segmentos residenciais que compõem as aldeias/comunidades que abrangem a TI Cobra Grande se encontram cadastrados como beneficiários do PAE Lago Grande e são filiados à Feagle. Isto se dá tanto por conta do “grande racha” ocorrido entre 2003 e 2008 quanto por conta das incertezas em relação à demarcação da terra indígena. Estes beneficiários apresentam dúvidas com relação à continuidade de financiamentos firmados junto ao Ministério do Desenvolvimento Agrário, no âmbito do PAE Lago Grande. É fundamental, portanto, que este ponto seja considerado nos futuros planos de proteção e gestão territorial e ambiental, que devem ser conduzidos juntamente aos indígenas. Cabe mencionar ainda que a construção, nos anos 1980, da Rodovia Estadual PA-257 (Translago), limítrofe à terra indígena, contribuiu para a intensificação do avanço irregular de fazendas de gado, ramais de extração madeireira e pequenos loteamento na região, o que tem levado ao crescente processo de confinamento territorial vivido pelas comunidades/aldeias da TI Cobra Grande.

VII - CONCLUSÃO E DELIMITAÇÃO: Com base nos dados coligidos durante os trabalhos de campo do GT, bem como por meio de pesquisa documental e bibliográfica, pode-se concluir que o vale do rio Arapiuns constitui uma área de ocupação Tupi pré-colombiana, que se transformou drasticamente ao longo dos séculos de colonização. A despeito das rupturas e contingências, é possível constatar a existência de uma linha de continuidade sociocultural e demográfica entre: (1) os Arapium históricos e outros povos indígenas adjacentes que abandonaram suas próprias línguas e suas tradições ceramistas em meados do século XVIII; (2) os Tapuios e Caboclos, falantes da Língua Geral Amazônica, que viveram os massacres da cabanagem (1835-40) e que se tornaram monolíngues em Português em fins do século XIX; e (3) os Arapium, Jaraqui e Tapajó contemporâneos, que ora reivindicam a demarcação desta terra indígena. A continuidade da história indígena no vale do rio Arapiuns se manifesta, sobretudo, nas dimensões elementares de seu modo de vida atual. É evidente tanto em sua economia tradicional mista quanto em suas formas de organização sociopolítica e cosmológica. O presente estudo, de caráter multidisciplinar, baseia-se em elementos objetivos de natureza etno-histórica, antropológica, documental, ambiental, cartográfica e fundiária, reunidos por equipe técnica qualificada. O trabalho foi determinado por Portarias da Presidência da FUNAI, contando com a participação e anuência expressa das comunidades indígenas envolvidas, em conformidade com o disposto no Decreto 1775/96. Concluiu-se, assim, que a Terra Indígena Cobra Grande apresenta superfície aproximada de 8.906 hectares e perímetro aproximado de 53 Km. A terra indígena ora delimitada apresenta as condições ambientais necessárias às atividades produtivas realizadas pelos Arapium, Jaraqui e Tapajó e tem importância crucial do ponto de vista de seu bem-estar e de suas necessidades de reprodução física e cultural, segundo seus usos, costumes e tradições, amparando-se, portanto, no artigo 231 da Constituição Federal de 1988.

Leandro Mahalem de Lima
Antropólogo-coordenador do GT nº 774/2008

MEMORIAL DESCRITIVO

Partindo do ponto P-01 de coordenadas geográficas aproximadas 02º16'05,9"S e 55º12'59,4" Wgr., situado na margem do Lago Ajamuri; daí, segue por uma linha reta, até o ponto P-02 de coordenadas geográficas aproximadas 02º16'11,7"S e 55º12'41,5"Wgr., daí, por uma linha reta,

até o ponto P-03 de coordenadas geográficas aproximadas 02º17'49,9"S e 55º11'08,8"Wgr., situado na faixa de domínio direita da Rodovia Estadual PA-257, sentido Santarém; daí, segue pela faixa de domínio da referida estrada, sentido a cidade de Santarém, até o ponto P-04 de coordenadas geográficas aproximadas 02º16'28,5"S e 55º06'54,4"Wgr., daí, segue por várias linhas retas passando por vários pontos com suas respectivas coordenadas geográficas aproximadas: P-05, 02º16'36,6"S e 55º06'31,5"Wgr., P-06, 02º16'41,3"S e 55º05'52,7"Wgr., P-07, 02º16'40,7"S e 55º05'41,1"Wgr., situado na margem de uma estrada vicinal; daí, segue pela referida estrada, sentido geral leste a até o ponto P-08 de coordenadas geográficas aproximadas 02º16'35,7"S e 55º05'22,8"Wgr., situado no entroncamento de uma estrada de acesso a Rodovia PA-257; daí, segue por uma outra estrada vicinal no sentido geral leste até o ponto P-09 de coordenadas geográficas aproximadas 02º16'42,4"S e 55º05'08,6"Wgr., daí, segue por uma linha reta, até o ponto P-10 de coordenadas geográficas aproximadas 02º17'17,2"S e 55º04'59,9"Wgr., situado na margem direita do Rio Arapiuns; daí, segue pelo referido rio, a jusante, até o ponto P-11 de coordenadas geográficas aproximadas 02º17'23,6"S e 55º05'28,8"Wgr., daí, segue por linha reta, até o ponto P-12 de coordenadas geográficas aproximadas 02º17'23,3"S e 55º05'32,1"Wgr., situado na margem direita do Rio Arapiuns; daí, segue pelo referido rio, a jusante, até o ponto P-13 de coordenadas geográficas aproximadas 02º18'35,0"S e 55º05'52,0"Wgr., daí, segue por uma linha reta, até o ponto P-14 de coordenadas geográficas aproximadas 02º18'46,1"S e 55º05'55,3"Wgr., situado na margem direita do Rio Arapiuns; daí, segue pelo referido rio, a jusante, até o ponto P-15 de coordenadas geográficas aproximadas 02º19'42,6"S e 55º07'38,7"Wgr., daí, segue por uma linha reta, até o ponto P-16 de coordenadas geográficas aproximadas 02º19'38,6"S e 55º08'17,0"Wgr., situado na margem direita do Rio Arapiuns; daí, segue pelo referido rio, a jusante, até o ponto P-17 de coordenadas geográficas aproximadas 02º19'45,0"S e 55º08'40,1"Wgr., daí, segue por uma linha reta, até o ponto P-18 de coordenadas geográficas aproximadas 02º19'54,9"S e 55º08'48,0"Wgr., situado na margem direita do Rio Arapiuns; daí, segue pelo referido rio, a jusante, até o ponto P-19 de coordenadas geográficas aproximadas 02º21'23,5"S e 55º10'11,7"Wgr., daí, segue por uma linha reta, até o ponto P-20 de coordenadas geográficas aproximadas 02º21'30,1"S e 55º10'57,7"Wgr., situado na margem direita do Rio Arapiuns; daí, segue pelo referido rio, a jusante, até o ponto P-21 de coordenadas geográficas aproximadas 02º21'31,5"S e 55º11'17,9"Wgr., daí, segue por uma linha reta, até o ponto P-22 de coordenadas geográficas aproximadas 02º21'11,6"S e 55º13'34,8"Wgr., daí, segue por uma linha reta, até o P-23 de coordenadas geográficas aproximadas 02º19'13,8"S e 55º13'41,4"Wgr., situado na faixa de domínio direita da Rodovia Estadual PA-257, sentido Santarém; daí, segue pela faixa de domínio da referida estrada, sentido a cidade de Santarém, até o ponto P-24 de coordenadas geográficas aproximadas 02º19'03,9"S e 55º12'57,1"Wgr., daí, segue por várias linhas retas passando por vários pontos com suas respectivas coordenadas geográficas aproximadas: P-25, 02º17'41,8"S e 55º12'38,0"Wgr., P-26, 02º17'30,6"S e 55º12'28,2"Wgr., P-27, 02º17'25,0"S e 55º12'30,6"Wgr., P-28, 02º17'18,4"S e 55º12'26,9"Wgr., situado na margem de uma estrada vicinal de acesso da cidade de Ajamuri para a Rodovia PA-257; daí, segue pela referida estrada, sentido a cidade de Ajamuri, até o ponto P-29 de coordenadas geográficas aproximadas 02º16'11,0"S e 55º13'11,6"Wgr., daí, segue por uma linha reta, até o ponto P-30 de coordenadas geográficas aproximadas 02º16'09,5"S e 55º13'10,9"Wgr., daí segue por uma linha reta, até o ponto P-31 de coordenadas geográficas aproximadas 2º16'02,5"S e 55º13'16,1"Wgr., localizado na margem do Lago Ajamuri; daí, segue pela margem do referido lago, a jusante até o ponto P-01, inicial da descrição deste perímetro. OBS: 1- Base cartográfica utilizada na elaboração deste memorial descritivo: SA.19-X-C, SA.19-X-D, SA.19-Z-A e SA.19-Z-B - Escala. 1: 250.000 - RADAM - 1977. 2- As coordenadas geográficas citadas neste memorial descritivo referem-se ao Datum Geocêntrico SIRGAS 2000, Meridiano Central 57º WGr. Responsável Técnico pela Identificação dos Limites: José Antonio de Sá - Engenheiro Cartógrafo - CREA nº. 15.455/D - PR.

Inserir Figura cobra_grande_a4_del



				<p align="center">MINISTÉRIO DA JUSTIÇA</p> <p align="center">FUNDAÇÃO NACIONAL DO ÍNDIO - FUNAI</p> <p align="center">DIRETORIA DE PROTEÇÃO TERRITORIAL - DPT</p>			
DENOMINAÇÃO: <p align="center">TERRA INDÍGENA COBRA GRANDE</p>				MAPA: <p align="center">DELIMITAÇÃO</p>			
MUNICÍPIO: <p align="center">SANTARÉM</p>				SUPERFÍCIE APROXIMADA: <p align="center">8.800 ha</p>		PERÍMETRO APROXIMADO: <p align="center">53 km</p>	
ESTADO: <p align="center">PARÁ</p>		GR: <p align="center">TAPAJÓS</p>		ESCALA: <p align="center">1:150.000</p>		DATA: <p align="center">04/12/2013</p>	
RSBP. TÍT. DEFINIÇÃO LIMITE: <p>LEANDRO MANUEL DE LIMA ANTONIO POLÍDORO</p>				RSBP. TÍT. IDENTIFICAÇÃO LIMITE: <p>JOSÉ ANTÔNIO DE SA ENRIQUEZ GASTONRAPO CELA P. DE ARAÚJO</p>		VISTO O DOUTEURADOR DA CDB: <p>JOSÉ ANTÔNIO DE SA ENRIQUEZ GASTONRAPO CELA P. DE ARAÚJO</p>	
RSBP. TÍT. DEFINIÇÃO LIMITE: <p>LEANDRO MANUEL DE LIMA ANTONIO POLÍDORO</p>				RSBP. TÍT. IDENTIFICAÇÃO LIMITE: <p>JOSÉ ANTÔNIO DE SA ENRIQUEZ GASTONRAPO CELA P. DE ARAÚJO</p>		PORTARIA Nº: <p align="center">774 de 04/07/2008</p>	

O PRESIDENTE DA FUNDAÇÃO NACIONAL DO ÍNDIO - FUNAI, no uso das atribuições conferidas pela Portaria nº 1.018/PR/Casa Civil, de 16 de junho de 2015, e em conformidade com o § 7º do art. 2º do Decreto 1775/96, tendo em vista o Processo FUNAI/BSB nº 086020.005272/2013-33, a Ação Civil Pública n.º 4299-32.2013.4.01.3902 e considerando o Resumo do Relatório Circunstanciado de Identificação e Delimitação de autoria do antropólogo Ruben Caixeta de Queiroz, que acolhe, face às razões e justificativas apresentadas, decide:

Aprovar as conclusões objeto do citado resumo, para reconhecer os estudos de identificação da Terra Indígena Kaxuyana-Tunayana, de ocupação tradicional dos povos indígenas Kaxuyana, Tunayana, Kahyana, Katuena, Mawayana, Tikiyana, Xereu-Hixkaryana, Xereu-Katuena e Isolados, localizada nos municípios Nhamundá (AM), Oxiriminá (PA) e Faro (PA), Estados dos Amazonas e Pará, consubstanciadas no resumo do citado Relatório Circunstanciado.

JOÃO PEDRO GONCALVES DA COSTA

Referência: Processo FUNAI nº: 086020.092215/2012-03.
Denominação: Terra Indígena Kaxuyana-Tunayana. Superfície aproximada: 2.184.120 ha. Perímetro aproximado: 1.471 km. Localização: municípios de Nhamundá (AM), Oxirimín (PA) e Faro (PA). Estados: Amazonas e Pará. Povos Indígenas: Kaxuyana, Tunayana, Kahyana, Katuena, Mawayana, Tikiyana, Xereu-Hixkaryana, Xereu-Katuena e Isolados. População: 575 pessoas (Agosto de 2010). Grupo Técnico constituído por meio da Portaria nº. 875, de 31 de julho de 2008, e complementado com a Portaria nº. 418, de 26 de março de 2010, coordenado pelo antropólogo Ruben Caixeta de Queiroz.

1 DADOS GERAIS.

A Terra Indígena Kaxuyana-Tunayana é habitada tradicionalmente pelos povos indígenas Kaxuyana, Tunayana, Kahyana, Katuena, Mawayana, Tikiyana, Xereu-Hixkaryana, Xereu-Katuena e Isolados. A população indígena contatada totalizava 575 pessoas, em agosto de 2010. Não há informações demográficas mais detalhadas sobre a população indígena isolada, mas, segundo dados colhidos pela Frente de Proteção Etnoambiental Cuminapanema, há três diferentes grupos indígenas isolados dentro da TI Kaxuyana-Tunayana: o primeiro deles, situado nas cabeceiras do rio Pitinga, no interflúvio entre o baixo rio Mapuera e o médio rio Nhamundá; o segundo, nos afluentes da margem esquerda do alto rio Cachorro; o terceiro nas cabeceiras do rio Turuni (afluente da margem direita do médio rio Trombetas). Muito provavelmente, tais grupos isolados são remanescentes daqueles grupos maiores que, na década de 1960, foram deslocados destas regiões por missionários evangélicos americanos para o sul da Guiana e o sul do Suriname, e por missionários católicos para o norte do Pará (Parque do Tumucumaque). Portanto, trata-se de índios isolados que pertencem ao complexo cultural Tarumã-Parukoto ou Warikyana e à família linguística Karib, da mesma forma que a maioria dos demais grupos contatados que habitam a TI Kaxuyana-Tunayana. Tais grupos ocupam historicamente uma vasta região compreendida pelas bacias dos rios Nhamundá, Jatapu e Trombetas. Particularmente, a bacia deste último rio - e seus principais afluentes, como os rios Erepecuru, Mapuera, Cachorro, Kaspakuro e Turuni - era intensamente ocupada pelos grupos dos complexos culturais Tarumã-Parukoto e Warikyana. Já em 1697 foi construída, com mão-de-obra indígena, uma fortaleza no local onde hoje situa-se a cidade de Óbidos. Segundo Protásio Frikel, missionário católico e antropólogo, ali havia várias aldeias habitadas pelos índios Pauxis, dos quais a fortaleza tomou o nome. Em 1725, sob o comando de Frei Francisco de São Manços, ao que se saiba o primeiro português e não indígena a subir o alto rio Trombetas, foram realizadas três expedições com o objetivo de localizar e atrair indígenas para as missões-aldeias no baixo curso deste rio. Tais expedições foram minuciosamente descritas pelo Frei Francisco de São Manços no seu relatório: um documento no qual é nomeado e localizado um conjunto de cerca de 50 nações indígenas, tendo sido mencionadas muitas de suas aldeias e de seus chefes. Dentro de tais "nações", encontra-se o atual grupo indígena Kaxuyana, naquela época nomeado como "Caxorena", e indicado seu lugar tradicional de habitação no rio Cachorro ou Kaxúru - o mesmo lugar onde hoje estão situadas suas aldeias dentro da TI Kaxuyana-Tunayana. Até o final do século XVIII, por um lado, tais grupos indígenas mantinham um relativo isolamento nos principais afluentes do médio e alto rio Trombetas, já que eram poucos os colonizadores que subiam tal rio a partir de sua foz. Por outro lado, os holandeses vindos a partir da costa do Atlântico penetraram nas aldeias indígenas por meio da prática de comércio, que envolvia bens manufaturados em troca de mão-de-obra escrava. Porém, a partir do final do século XVIII e início do XIX, os indígenas habitantes da bacia do médio rio Trombetas passaram a receber pressão da população de escravos que fugia das fazendas localizadas no baixo rio, em busca de pontos para instalação de quilombos rio acima. Parte

dos grupos indígenas se afastou ainda mais para as cabeceiras dos rios. Os grupos Tunayana e Katuena que ocupavam o interior do rio Turuni e o alto rio Trombetas lá ficariam, sem quase nenhum contato direto com os brancos até os anos de 1960. Já os grupos do complexo Kaxuyana-Kahyana (habitantes de cursos do médio rio Trombetas, tais como os rios Cachorro, Ambrósio, Kuhá, Kaspakuro, Yaskuri) sofreram duros abalos demográficos em função, sobretudo, das doenças trazidas pelos quilombolas (ou “mocambeiros”, como foram descritos pelos viajantes e administradores). A partir da década de 1960, três frentes missionárias atuaram na região num processo de desterritorialização e deslocamento dos indígenas do seu lugar tradicional de habitação: uma delas, composta por uma frente missionária evangélica americana, deslocou parte da população indígena (sobretudo, grupos Tunayana, Katuena e Tikiyana) para o sul do Suriname e o sul da Guiana; a segunda delas, composta por uma frente católica franciscana, deslocou outra parte (sobretudo os grupos Kaxuyana e Kahyana) para o norte da Terra Indígena Parque do Tumucumaque (na fronteira do Brasil com o Suriname); e a terceira delas, composta pelos missionários do *Summer Institute of Linguistics*, deslocou outra parte de índios Kaxuyana para o rio Nhamundá. Nos dois primeiros tipos de deslocamentos, os índios Tunayana, Katuena e Kaxuyana foram viver numa terra estrangeira, habitada na maioria pelos Tiriýó, grupo com o qual tinham uma certa distância cultural e histórica. No terceiro tipo de deslocamento, os índios Kaxuyana foram viver na TI Nhamundá-Mapuera, habitada também por um povo com o qual tinham pouca relação cultural e histórica: os índios Hixkaryana. Porém, a terra tradicionalmente habitada no médio rio Trombetas (que corresponde à parte da Terra Indígena ora delimitada) nunca ficou totalmente desocupada, seja porque no seu interior sempre estiveram presentes os grupos isolados, seja porque sempre foi local de acampamentos para pesca, caça e coleta dos índios do rio Mapuera que visitavam e ainda visitam seus parentes no sul do Suriname. Além disso, a terra ora delimitada voltou a ser reocupada de forma mais intensa a partir do final da década de 1990, com a fixação de moradias dos índios Kaxuyana, Tunayana, Kahyana e Katuena (que tinham sido deslocados nas duas décadas anteriores) em seus lugares tradicionais de habitação no rio Cachorro, rio Turuni e médio Rio Trombetas.

II - HABITAÇÃO PERMANENTE:

Os grupos indígenas que habitam a Terra Indígena Kaxuyana-Tunayana utilizam áreas de moradia permanente, caça, pesca e coleta no médio rio Nhamundá e nos principais afluentes do médio rio Trombetas. Além dos grupos indígenas isolados, há um total de 17 aldeias. A habitação permanente destes indígenas, concentra-se nas seguintes porções: i) médio e alto rio Trombetas: aldeias Kaspakuru, Turuni e Ayaramã; ii) rio Cachorro: aldeias Chapéu e Santidade; iii) baixo rio Mapuera: aldeias Tawaná, Yawará, Mapium, Takará e Paraíso; iv) médio rio Nhamundá: aldeias Belontra, Cupiúba, Areia, Torre, Gavião, Matrinchã, Cafezal. Estas aldeias são, quase todas, compostas por indígenas de etnias diferentes: i) médio rio Trombetas: grupos Kahyana e Tikiyana; ii) rio Cachorro: grupo Kaxuyana; iii) médio e alto rio Trombetas: grupos Tunayana e Katuena; iv) baixo rio Mapuera: grupos Tikiyana, Katuena, Xereu-Katuena, Xereu-Hixkaryana e Mawayana; v) médio rio Nhamundá: grupos Kaxuyana, Kahyana e Xereu-Hixkaryana. Porém, o local onde se situa cada aldeia define, de certa maneira, o pertencimento de um indivíduo a um grupo étnico. Assim, por exemplo, os moradores do rio Cachorro são classificados como Kaxuyana, os do rio Turuni são classificados como Tunayana ou Katuena. Há uma intensa circulação de pessoas entre estas diversas aldeias, motivada seja pela rede de alianças matrimoniais, seja pela realização de festas e rituais. Desta forma, na Terra Indígena Kaxuyana-Tunayana há uma unidade cultural articulada inextricavelmente a uma unidade territorial. De acordo com a tradição cultural, os grupos e as aldeias estão em processo constante de fusão ou composição e de fissão ou dissolução. Toda aldeia nova é fundada num local exato ou próximo ao qual, no passado, situava-se outra aldeia do grupo. Com isso, toda aldeia na Terra Indígena é um sítio arqueológico, já que ali podemos encontrar uma grande quantidade de vestígios da população ou grupo indígena habitante anterior: machado de pedra, painéis de barro, raladores de mandioca, trempes para fogueira etc. A extensão dos vestígios de ocupação indígena na área é fruto de um padrão tradicional de habitação: antes de abrir uma nova aldeia, os índios abrem uma roça, esperam os frutos e plantas amadurecerem (sobretudo a mandioca, a planta domesticada mais importante na alimentação daquela população), e só depois, do lado da roça, constroem suas casas. O tempo de permanência da população numa aldeia tradicional é relativamente muito curto: varia entre 04 e 12 anos. Os motivos para a mudança são vários, entre eles o estado de envelhecimento das casas, a infestação de insetos nas roças, a morte de algum membro importante da aldeia, a escassez da caça, da pesca e dos frutos coletados na floresta no entorno do local de moradia. Por sua vez, as roças duram um tempo menor, cerca de quatro anos. Contudo, logo após o seu abandono, ainda são visitadas para colheita de vários

produtos, entre eles a banana, a cana de açúcar, o algodão, o urucum, as canas de flechas. Ou seja, as aldeias atuais guardam uma relação intrínseca com as aldeias antigas, seja porque estas últimas são sempre locais de habitação de parentes ascendentes da população atual, seja porque são locais onde hoje esta mesma população obtem recursos necessários à sua sobrevivência. Toda aldeia é composta de várias unidades residenciais, cada uma abrigando uma família nuclear e, às vezes, uma família extensa. As casas estão dispersas numa grande clareira, e há uma tendência a se situar de acordo com a regra de residência matrilocal, isto é, os genros se instalam do lado da casa do sogro e da sogra, às vezes, nos primeiros anos de casamento, moram junto com suas mulheres e filhos pequenos dentro da casa do sogro e da sogra. Na parte de trás da aldeia, em direção à área de floresta, situam-se as roças familiares. Na frente da aldeia, está o rio ou o igarapé principal, que é uma unidade de recurso crucial para a sobrevivência do grupo.

III - ATIVIDADES PRODUTIVAS:

Na sua longa ocupação da bacia do rio Trombetas, os grupos indígenas ali instalados desenvolveram uma complexa forma de relação com o meio ambiente, manejando seus recursos de forma a garantir os itens necessários à sua sustentabilidade. Os diversos grupos indígenas da TI Kaxuyana-Tunayana utilizam fundamentalmente os rios da região (Nhamundá, Mapuera, Cachorro, Trombetas, Turuni, Kuhá, Kaspakuro) como local no qual obtêm seus principais recursos de sobrevivência (caça, pesca, coleta, material para construção de casas e cesterias etc.), onde constroem suas aldeias ou ainda como caminho para se locomover. Num território praticamente coberto na íntegra pela floresta tropical, sem estradas, os índios usam fundamentalmente as canoas (antigamente feitas de casca de árvore, hoje de tronco de árvore cavado e queimado) como meio de transporte nos rios, que apresentam invariavelmente corredeiras e cachoeiras no seu percurso. Para os indígenas da TI Kaxuyana-Tunayana não é possível abrir novas roças em qualquer lugar. É preciso encontrar um local de terra fértil e macia, que não alague no período da cheia dos rios, e também que esteja livre de pragas e parasitas de plantas. Além disso, sempre é preferível um local onde haja árvores cujas madeiras poderão ser aproveitadas como lenha ou como matéria-prima para bancos, canoas, habitações. As qualidades da terra para abertura de roças são: i) Lugar de terra firme: lugar onde não tem saúva, a floresta é mais aberta; onde não alaga; e onde não há indícios de capivaras; ii) Lugar de terra preta: onde não há piçarra; o chão é mole; e não há pedregulho; iii) Lugar onde há madeira boa para lenha; iv) Lugar onde há plantas indicadoras de terra fértil: cedro-branco, cedro-vermelho, maçaranduba, cupiúba. As atividades produtivas dos índios da TI Kaxuyana-Tunayana são anualmente cíclicas, com momentos de maior ou menor intensidade de investimento de tempo para cada tipo de recurso. O calendário de atividades destes indígenas está intimamente relacionado com os padrões pluviométricos (na região, o verão, período de estiagem, vai de agosto a dezembro, o inverno, período chuvoso, vai de janeiro a julho): i) caça de primatas (janeiro a julho); ii) caça de demais animais (janeiro a dezembro); iii) pesca de peixes maiores, bagres, peixe-cachorro (janeiro a julho); iv) pesca de peixes menores, de escama e crustáceos (julho a dezembro); v) seleção de área para novo roçado (maio a julho); vi) abertura de clareira para roça (agosto a setembro); vii) queima para roça (setembro a outubro); viii) plantio de mandioca e macaxeira (outubro a novembro); ix) plantio de demais tubérculos (setembro a novembro); x) plantio de demais cultígenos (setembro a novembro); xi) colheita de mandioca e macaxeira (junho a dezembro); xii) colheita de demais tubérculos (julho a novembro); xiii) colheita de demais cultígenos (janeiro a dezembro). A mandioca brava é o principal item cultivado e faz parte da alimentação diária da população indígena, quando é processada para a produção de farinha, beiju e uma grande quantidade de bebidas. Outros itens cultivados e que servem para a alimentação ou produção de artefatos são: macaxeira, banana, batata-doce, cará, inhame, inhame-preto, “batata-pequena”, “inhame com espinhos”, abacaxi, curauá, cana-de-açúcar, jerimum, milho, mamão, pimenta, melancia, “maracá”, cabaca, urucum, cuieira, caju, coco, limão, laranja, abacate, manga, goiaba, algodão, capim-santo. Os principais frutos ou itens vegetais de coleta, são: sorva, maracujá-do-mato, castanha-do-pará, piquiarana, jutaí-miúdo, jutaí-do-mato, vários tipos de abiu, ingá-do-mato, tucumã, açai, bacaba, buriti, embaúba, sororoca, louro, cupiúba, paxiúba, breu, ubim. Os principais animais caçados são: macaco-aranha, guariba, macaco-prego, macaco-caiarara, cuxiú, parauagu, sagüí-de-mãos-douradas, mico-de-cheiro, jupará, coati, preguiça-real, preguiça, coatipuru (esquilo), irara, porco-espinho, tamandua-bandeira, tamandua-mirim, anta, queixada, caititu, veado-mateiro, veado-catingueiro, paca, cutia, cutiara, capivara, tatu, muçã, jabuti. A principais aves caçadas são: jacamim, mutum, jacu, pato-do-mato, tucano, inambu grande, arara, inambu pequeno, gavião-real, kujubim, araraçu, aracuã, pombo, mergulhão, papagaio, pica-pau, garça, urubu-rei, saracura, pavãozinho-do-pará, surucuã. A castanha-do-pará coletada pelos

indígenas da TI Kaxuyana-Tunayana representa um importante item de comércio com a sociedade envolvente. Geralmente coletada a partir de abril até o mês de junho, a castanha-do-pará é vendida para atravessadores na vila quilombola de Cachoeira Porteira ou diretamente para comerciantes da cidade de Oriximiná. Outra fonte de renda importante é aquela proveniente da venda de artesanato, dentre os quais: colares, pulseiras, saias, brincos feitos a partir de sementes de morototo ou de miçangas de conchas de vidro, diademas, raladores de mandioca, cestaria.

IV - MEIO AMBIENTE:

A Terra Indígena Kaxuyana-Tunayana está inserida no Cráton Amazônico que possui idade transamazônica (~2.000 Ma). Na área afloram rochas cristalinas do Complexo Guianense, rochas vulcânicas e plutônicas do Supergrupo Uatumã, sedimentos de baixo grau metamórfico da Formação Roraima e sedimentos quaternários das planícies fluviais. A vegetação predominante da região é do tipo Floresta Ombrófila Densa Submontana com faixas de Floresta Ombrófila Densa Aluvial. A Floresta Ombrófila Densa Submontana, também conhecida por floresta pluvial de baixas e médias altitudes, possui formações fitofisionômicas compostas por árvores de médio a alto porte, onde muitas árvores emergentes superam o dossel médio de 50 metros. Segundo diversos estudos, a riqueza de espécies de mamíferos varia entre 120 e 195 espécies. Já a fauna de aves alcança uma riqueza que varia entre 244 e 700 espécies. Há, ao menos, 150 espécies de répteis e 61 espécies de anfíbios. A TI Kaxuyana-Tunayana é hoje muito preservada, há pouca ação humana que altere o equilíbrio do meio ambiente. Na verdade, a área já foi intensamente povoada e ocupada pelos indígenas, ao longo da história e quando não havia ali a presença das frentes de expansão da sociedade nacional. A forma de ocupação tradicional dos índios e suas atividades produtivas, mesclando a pequena agricultura de coivara com a caça-pesca e a coleta, foi a grande responsável pela manutenção deste sistema local “homem-natureza” em equilíbrio. Na beira dos rios ou nas suas proximidades (dentre eles, Nhamundá, Trombetas, Mapuera, Cachorro, Kuhá, Kaspakuro, Turuni), estão hoje localizadas as 17 aldeias da TI Kaxuyana-Tunayana. Portanto, tais cursos d’água são locais fundamentais onde os índios têm acesso à água para beber e tomar banho, além de serem locais onde eles conduzem suas atividades de pesca e caça cotidiana. Uma boa parte das roças também está situada próxima às aldeias, e, portanto, situada também próxima aos afluentes principais. Contudo, muitas das atividades de caça, pesca e coleta são realizadas nos afluentes secundários, bem como em outros pequenos cursos d’água ou igarapés, nos lagos e baixios inundados, todos situados mais no interior da Terra Indígena. A área de perambulação dos índios isolados também está situada na região de cabeceiras dos rios. Além disso, muitos dos recursos utilizados na sua vida cotidiana, como madeiras e palhas empregadas na construção das casas, são buscados na região de terra firme ou mesmo na montanha. Desta forma, os índios da TI Kaxuyana-Tunayana reconhecem outras unidades de paisagens (além dos rios) de onde eles retiram uma grande quantidade de itens necessários ao seu bem estar econômico e cultural, quais sejam: terra firme; igapó; montanha; capoeira; beira do rio; ilha; terra plana; floresta suspensa sobre o rio; nascente de igarapé; lago. Grande parte dos recursos faunísticos e florísticos de uso dos índios são encontrados nestas paisagens: além dos frutos, da caça e da pesca, foram citados, dentre outros, madeira, lenha, palhas, remédios, tinturas, cipós para amarras. No interior da TI ora delimitada, os Kaxuyana, Tunayana, Kahyana, Tikiyana, Katuena, Xereu-Katuena, Mawayana, Xereu-Hixkaryana e isolados utilizam diversas unidades de paisagem complementares, que oferecem recursos naturais fundamentais para sua reprodução física e cultural.

V - REPRODUÇÃO FÍSICA E CULTURAL:

De acordo com os levantamentos mais antigos realizados por viajantes e antropólogos é possível oferecer um quadro geral do abalo demográfico no início do século XIX e da recuperação da população nas três últimas décadas. Desta forma, só para o grupo Kaxuyana, os viajantes calcularam uma população em torno de 500 pessoas no início do século XX. Na década de 1920, tais índios foram vítimas de uma grande epidemia de sarampo, disseminada por meio do contato com os colonizadores ocidentais, e a população foi reduzida para 60 pessoas em 1948, e chegou a 75 em 1968, ano em que ocorreu o deslocamento do rio Cachorro para o rio Nhamundá e para a Missão Tiriýó. Daí em diante, a população Kaxuyana começou a se recuperar: em 1979 eram mais ou menos 95 índios Kaxuyana vivendo de forma separada naquelas duas localidades, o que significa uma recuperação de 26,6 % ao longo de 10 anos. Já em 2010, a população kaxuyana chegou ao número absoluto de 454 pessoas, uma recuperação média a cada 10 anos de 125%. Portanto, em 2020, podemos fazer a projeção de 1021 pessoas, no total, para a população kaxuyana. O mesmo tipo de avaliação e projeção de recuperação da população para o caso kaxuyana pode ser extrapolado para os outros grupos indígenas habitantes da TI Kaxuyana-Tunayana (Tunayana, Katuena, Kahyana, Tikiyana,

Mawayana, Xereu-Hixkaryana, Xereu-Katuena), pois os mesmos passaram por um processo semelhante de abalo demográfico em função das epidemias e do deslocamento forçado. Aplicando apenas a taxa de recuperação populacional estimada para a população kaxuyana, sem contar o fator migração e sem contar a população indígena isolada, pode-se estimar um total de 1293 pessoas vivendo dentro da TI Kaxuyana-Tunayana em 2020. No entanto, este número deve ser muito maior se forem contabilizados os índios isolados, e, sobretudo, o retorno ao território tradicional daqueles outros índios que foram deslocados para o sul do Suriname, sul da Guiana, Parque do Tumucumaque, TI Nhamundá/Mapuera, em função das epidemias e da ação missionária a partir da década de 1950, e de forma mais sistemática, a partir da década de 1960. No interior da TI Kaxuyana-Tunayana estão presentes vários grupos étnicos, distribuídos em diferentes áreas geográficas, mas que, com exceção daqueles grupos isolados, estão todos conectados numa rede de relações que reúne as diversas aldeias através de casamentos interétnicos e da realização de rituais (festas e cerimônias religiosas). Pode-se distinguir nove porções complementares na TI ora delimitada: i) Porção sul. Esta área é ocupada predominantemente pelos índios de três grupos: Kaxuyana, Kahyana e Xereu-Hixkaryana. Tais grupos estão situados na bacia do médio rio Nhamundá. O primeiro grupo ocupa a aldeia Cafezal, e faz parte da cisão que ocorreu em 1968, quando o grupo do rio Cachorro se dividiu em dois, um deles se deslocando para o rio Nhamundá, o outro indo para o rio Paru de Oeste. Já o grupo Kahyana é formado pela família de Kanahtxe, que se casou com uma índia da etnia Kaxuyana, e, atualmente, habita a aldeia Areia. Os outros grupos pertencem à etnia Xereu-Hixkaryana e ocupam as aldeias Belontra, Cupiúba, Torre, Gavião e Matrinchã. O médio rio Nhamundá e seus principais afluentes (Igarapés Barão, Belontra, Areia, Torre, Gavião, Matrinchã, além do rio Pitinga) são locais de habitação, caça, coleta e agricultura destes grupos indígenas. ii) Porção sudoeste. Esta área é ocupada por um grupo indígena isolado, provavelmente remanescente dos Hixkaryana ou dos Karapawyana, antes de parte deles ser contatada pelos missionários e pelos índios Waiwai, respectivamente, no final da década de 1950 e no início da década de 1980. As informações atuais dão conta de que o grupo ocupa as cabeceiras do rio Pitinga, um afluente da margem esquerda do rio Nhamundá, numa área de região de interflúvio entre o próprio rio Nhamundá e o rio Mapuera. Nesta área o grupo pratica a caça e coleta, quando, eventualmente, desce até o médio rio Pitinga para buscar alimento nas roças dos índios moradores da aldeia Gavião. iii) Porção sudeste e sudoeste. Esta área é ocupada por diversos grupos, dentre eles os Tikiyana, os Xereu-Katuena e os Xereu-Hixkaryana (mas há também índios Mawayana). Os grupos estão situados na bacia do baixo rio Mapuera, onde localizam suas aldeias, áreas de roça, caça, pesca e coleta. A primeira aldeia, da jusante à montante, é denominada Tawaná, onde vivem índios Xereu-Katuena e Mawayana. A segunda aldeia é Yawará, ocupada por índios Tikiyana. A terceira aldeia é Mapium, ocupada por indígenas Katuena, Xereu-Hixkaryana e Mawayana. A quarta aldeia é Takará, ocupada por índios Xereu-Katuena e Xereu-Hixkaryana. A quinta aldeia é Paraíso, ocupada por índios Katuena. O rio Mapuera e o rio Cachorro desembocam quase que no mesmo ponto no rio Trombetas, onde se encontra a cachoeira denominada Porteira. Portanto, este ponto de confluência dos três rios é um local de passagem e acampamento obrigatório para os índios do rio Mapuera que desejam se dirigir seja às aldeias dos seus parentes situadas no rio Cachorro e no rio Trombetas acima, seja às vilas e cidades abaixo no rio Trombetas, como Oriximiná. Da mesma forma, e pelas mesmas razões, este é um ponto de passagem obrigatória para os índios habitantes do rio Cachorro e do rio Trombetas acima, que desejam visitar os parentes situados no rio Mapuera ou as vilas e cidades no rio Trombetas abaixo. Esta área de encontro dos rios Mapuera, Cachorro e Trombetas se configura como um território imprescindível à rede de trocas matrimoniais e rituais dos diversos grupos da TI, pois ali é o meio do caminho e lugar de parada obrigatória (onde há acampamentos) para o trânsito entre as aldeias. iv) Porção centro-oeste. Esta área é ocupada quase que exclusivamente pelos índios do grupo Kaxuyana. As duas aldeias desta porção (Chapéu e Santidade) estão localizadas no baixo rio Cachorro. Neste rio acima e nos seus principais afluentes (dentre eles o igarapé Itxitxwâhõ ou Ambrósio e o rio Tchôrôâhõ ou Cachorrinho) há dezenas de aldeias antigas, que são, hoje, locais de roças dos moradores das aldeias Chapéu e Santidade, pontos de castanha, locais de caça e pesca. Próximo a estes locais estão situados os cemitérios dos antepassados dos Kaxuyana. Além disso, no fundo do rio Cachorro ou nas serras do seu entorno estão localizados os seres míticos dos Kaxuyana, dentre eles, *Pua* e *Mura* (ancestrais dos Kaxuyana) e *Marmaruimé* (a cobra anaconda da qual os Kaxuyana atuais herdaram seus desenhos e motivos empregados na pintura corporal e em diversos objetos). v) Porção centro-leste. Esta área é ocupada pelos índios do grupo Kahyana, na altura de dois importantes afluentes do rio Trombetas: rio Kuhá e rio Kaspakuro, afluentes

respectivos da margem direita e esquerda do rio Trombetas. Quase no ponto de encontro da foz destes dois rios está situada a aldeia Kaspakuru. No entorno da aldeia há uma grande roça, dividida entre as diversas famílias da aldeia. Pontos de castanha, bem como locais de caça e pesca, de coleta de ovos de tracajá, estão situados nos rios Kaspakuro e Kuhá. Neste dois rios, assim como no igarapé Yaskuri (outro afluente da margem direita do rio Trombetas nesta área centro-leste da TI), há dezenas de aldeias antigas e abandonadas do povo Kahyana e Yaskuryana. vi) Porção nordeste. Área de ocupação tradicional dos índios Tunayana e Katuena. A atual aldeia Turuni está situada quase na boca do rio homônimo, um afluente da margem direita do rio Trombetas. Na bacia do rio Turuni, os índios Tunayana têm seus pontos de roça, caça, pesca e coleta. Nesta área estão localizadas importantes referências cosmológicas dos índios Tunayana, onde habitam seres sobrenaturais: *Waruri*; *Maparawan*; *Mutuimo iipiporin*. Nas cabeceiras e afluentes do rio Turuni estão localizadas dezenas de aldeias antigas dos Katuena e dos Tunayana. vii) Porção nordeste e norte. Área de ocupação tradicional dos índios Tunayana. A atual aldeia Ayaramã está situada na margem direita do alto rio Trombetas. No entorno da aldeia há uma grande roça, dividida entre as famílias da aldeia. Nas proximidades desta aldeia há um rico reservatório de peixes, que é a principal fonte de alimentação da população indígena local. Nas suas proximidades também há áreas de coleta e caça. Mais um pouco ao norte está situado uma outra importante referência cosmológica dos Tunayana: *Tunayana Komoya Ureperelimo Wotoponho*, lugar onde os antigos Tunayana mataram a cobra grande *Urupere*. viii) Porção noroeste TI. Esta área é ocupada por um grupo indígena isolado. Da mesma forma que para as outras referências de índios isolados (ii e ix), não há informações mais precisas sobre a origem étnica do grupo ocupante da área “viii”, mas provavelmente esse grupo é remanescentes dos Katuena e dos Tunayana que foram, no final da década de 1960, transferidos para as missões no sul do Suriname e da Guiana (Ararapuru, Kwamará e Kanashen). A área de perambulação (de caça e coleta) destes índios é constituída pelas cabeceiras do rio Turuni. ix) Porção centro e noroeste da TI. Esta área é ocupada por um grupo indígena isolado, provavelmente, remanescente dos Xereu, dos Katuena ou dos Kaxuyana (transferidos para a missão evangélica no sul da Guiana ou para a missão católica no rio Paru de Oeste, no final da década de 1960).

VI - LEVANTAMENTO FUNDIÁRIO:

A quase totalidade do perímetro da TI Kaxuyana-Tunayana é ocupada unicamente pelos indígenas Kaxuyana, Tunayana, Kahyana, Katuena, Tikiyana, Mawayana, Xereu-Hixkaryana, Xereu-Katuena e Isolados. A maior parte da área situa-se no estado do Pará (municípios de Faro e Oriximiná). Uma pequena parte situa-se no estado do Amazonas (município de Nhamundá). A integridade da área, quase toda coberta de floresta preservada, era considerada terra devoluta da União até época recente. Em 2006, o governo do Pará criou duas Florestas Estaduais sobrepostas, em parte, às terras indígenas de ocupação tradicional: a Flota Trombetas (com uma área total de 3.172.978,13 ha) e a Flota Faro (com uma área total de 635.935,72 ha). Toda a porção paraense desta TI está sobreposta à parte da Flota de Faro e à parte da Flota de Trombetas. Posteriormente à elaboração dos estudos que embasaram a definição dos limites da TI Kaxuyana-Tunayana, procederam-se os estudos necessários para a titulação da terra quilombola de Cachoeira Porteira, cujo Relatório Técnico Científico de Identificação, foi aprovado, após os primeiros estudos de identificação pelo Instituto de Terras do Pará - ITERPA, por meio de edital, publicado no DOE do Pará, no dia 28/03/2012, definindo uma área de 228.552,00 ha. Neste instante constatou-se que houve uma sobreposição de cerca de 85.000 ha da TI Kaxuyana-Tunayana com o Território Quilombola. Para solucionar o impasse administrativo e jurídico decorrido desta sobreposição, a Funai promoveu reuniões com os indígenas e quilombolas (nas datas de 09 e 10 de abril de 2014), junto com a SEPIR, a Fundação Cultural Palmares e Ministério Público Federal, acompanhados das respectivas Procuradorias Jurídicas, durante as quais foi pactuado um acordo de limites territoriais entre indígenas e quilombolas de forma a permitir a continuidade dos processos de regularização fundiária de ambos os territórios. A presente proposta de delimitação respeita integralmente este acordo, referendado pela aprovação na 2ª Assembleia Geral dos Povos Kaxuyana, Tunayana, Kahyana e outros, realizadas na aldeia Santidade no dia 24 a 27 de maio de 2014. A despeito da realização do acordo territorial, como medida para resolver o cerne do impasse da sobreposição dos territórios e permitir o avanço do processo de reconhecimento legal de ambos os territórios tradicionais (indígena e quilombola), forçoso reconhecer que ainda permanecerá algumas pequenas áreas de uso compartilhadas - principalmente áreas de roças e de caça dos povos indígenas, situadas no território quilombola, e áreas de castanhais usadas pelos quilombolas localizadas no interior da terra indígena. Apesar disso, o acordo citado prevê o uso compartilhado destas pequenas áreas de uso sobrepostas, a ser regulamentado em futuro plano de gestão, tanto da Terra

Indígena quanto da Terra Quilombola. De toda maneira, dentro dos limites da TI Kaxuyana-Tunayana, não está incluído nenhum local de moradia fixa da população remanescente de quilombola, situada na fronteira da TI. O local de moradia desta população está concentrado dentro da Vila de Cachoeira-Porteira, no entorno dos antigos canteiros de obras da Engerio e da Andrade Gutierrez e que foram totalmente abandonados no início da década de 1990. Fora isso, na porção sul da terra indígena há as seguintes ocupações de não indígenas, em atividade: i) Sr. Batistola, instalação de ribeirão na margem esquerda do rio Nhamundá, numa coordenada aproximada de S 01° 40' 29,5" / W 57° 25' 05,5"; ii) Sr. Isaias, instalação de ribeirão na margem direita do rio Nhamundá, numa coordenada aproximada de S 01° 41' 35,1" W 57° 23' 58,4"; iii) Sr. Sipriano Sabino de Oliveira, na margem direita do rio Nhamundá, que, aproveitando de uma pista de pouso abandonada no local, abriu no local uma mina de exploração de calcário ou de cimento; esta mesma empresa (Mineração Figueiredo LTDA) apresentou junto à FUNAI/BSB (ver processos: FUNAI/BSB/ No 763/09 428/09 Cava de Jazimento; Mineração Figueiredo LTDA Alvará No 889/2009 778/COLIC/CGGAM/DPDS/2010 0807/10), nos anos de 2009 e 2010, uma solicitação de pesquisa e exploração de jazida na área.

VII - CONCLUSÃO E DELIMITAÇÃO:

A Terra Indígena Kaxuyana-Tunayana está situada nas bacias do médio rio Nhamundá e do médio rio Trombetas e seus principais afluentes: baixo rio Mapuera, rio Cachorro, rio Kuhá, rio Kaspakuro, rio Turuni. A área compreendida pelas bacias destes rios é utilizada por diversos grupos da família linguística Karib (Kaxuyana, Tunayana, Kahyana, Tikiyana, Katuena, Hixkariana-Xereu, Katuena-Xereu e índios isolados) e por um pequeno grupo Aruaque (Mawayana) para moradia e para atividades de agricultura, caça, pesca e coleta, além de ser zona de reserva estratégica de espécies animais e abrigar locais de grande valor simbólico e afetivo para esses grupos. A terra indígena foi delimitada com base em elementos objetivos de natureza etno-histórica, antropológica, ambiental, documental, cartográfica e fundiária, reunidos por equipe técnica multidisciplinar, por meio de trabalho de campo e de gabinete autorizado por Portarias expedidas pela Presidência da Funai, contando com a anuência expressa dos povos indígenas citados, em conformidade com o disposto no Decreto 1775/96. A quase totalidade deste território situa-se no noroeste do Estado do Pará (aproximadamente 2.005.151,00 hectares), e uma porção menor situa-se no oeste do Estado do Amazonas (aproximadamente 178.969,00 hectares). Assim, conclui-se que a área ocupada em caráter permanente pelos povos indígenas citados, localizada nos municípios de Faro (PA), Oriximiná (PA) e Nhamundá (AM), consiste numa superfície aproximada de 2.184.120,00 hectares e perímetro aproximado de 1471 km, conforme representado em mapa e memorial descritivo, abaixo. A terra indígena ora delimitada apresenta as condições ambientais necessárias às atividades produtivas desenvolvidas pelos referidos povos indígenas, e tem importância crucial do ponto de vista de seu bem-estar e de suas necessidades de reprodução física e cultural, segundo seus usos, costumes e tradições, amparando-se, portanto, no artigo 231 da Constituição Federal vigente. Além disso, o acordo territorial pactuado entre a população indígena da TI Kaxuyana-Tunayana e a população quilombola de Cachoeira Porteira, seguido da regularização de ambos territórios, garantirá, sem dúvida, a estabilização e a potencialização das alianças históricas e redes de trocas entre as duas comunidades, bem como a proteção de seus territórios de ocupação tradicional.

Ruben Caixeta de Queiroz
Antropólogo-coordenador do GT

DESCRIÇÃO DO PERÍMETRO

Inicia-se a descrição deste perímetro no ponto P-01, de coordenadas geográficas aproximadas 0°45'06" N e 57°51'53" WGr, situado na margem direita do Igarapé Repartimento; deste, segue pela margem do referido igarapé, a jusante, até o ponto P-02, de coordenadas geográficas aproximadas 0°38'04" N e 57°20'22" WGr, situado na confluência do Igarapé Repartimento, com o Igarapé do Adão; deste, segue pela margem esquerda do referido igarapé, a montante, até o ponto P-03, de coordenadas geográficas aproximadas 0°40'24" N e 57°14'45" WGr, localizado na margem do Igarapé do Adão; deste, segue por uma linha reta até o ponto P-04, de coordenadas geográficas aproximadas 0°44'32" N e 57°09'09" WGr, situado na margem direita do Igarapé do Porão; deste, segue pela margem do referido igarapé, a jusante, até o ponto P-05, de coordenadas geográficas aproximadas 0°48'44" N e 56°56'04" WGr, situado na confluência do referido igarapé com o Rio Trombetas; deste, atravessa o referido rio, por uma linha reta até o ponto P-06, de coordenadas geográficas aproximadas 0°48'40" N e 56°55'18" WGr, situado na margem esquerda do Rio Trombetas; deste, segue por uma linha reta até o ponto P-07, de coordenadas geográficas aproximadas 0°47'38" N e 56°45'01" WGr, situado na margem direita do Igarapé Ventura; deste, segue pela margem do referido igarapé, a jusante, até o ponto P-08, de coordenadas geográficas aproximadas 0°37'06" N e 56°50'13" WGr, situado na faixa de domínio da Rodovia Federal BR-163, em construção;

deste, segue pela faixa de domínio da referida rodovia, na direção sul sentido Cachoeira Porteira, até o ponto P-09, de coordenadas geográficas aproximadas 0°16'14" N e 56°49'22" WGr, situado na confluência da faixa de domínio da BR-163 com um igarapé sem denominação; deste, segue, pela margem esquerda do referido igarapé, a montante até o ponto P-10, de coordenadas geográficas aproximadas 0°13'36" N e 56°46'29" WGr, situado na margem esquerda do referido igarapé; deste, segue por uma linha reta até o ponto P-11, de coordenadas geográficas aproximadas 0°15'27" N e 56°42'42" WGr, situado na margem direita de um igarapé sem denominação; deste, segue pela margem do referido igarapé, a jusante até o ponto P-12, de coordenadas geográficas aproximadas 0°18'54" N e 56°36'29" WGr, situado na confluência com o Igarapé Caxipacoró; deste, segue pela margem direita do referido igarapé, a jusante até o ponto PCP-45, de coordenadas geográficas aproximadas 0°34'38" S e 56°40'50" WGr, situado na margem do referido rio, limitando com a área da Comunidade Quilombola de Cachoeira Porteira; deste, segue a jusante, pelo Igarapé Caxipacoró até o ponto P-13, de coordenadas geográficas aproximadas 0°33'41" S e 56°45'26" WGr, na confluência do rio com a faixa de domínio da Rodovia Federal BR-163; deste, continua pela margem direita do referido rio, a jusante até o ponto PCP-44, de coordenadas geográficas aproximadas 0°34'27" S e 56°47'04" WGr, situado na foz do Rio Caxipacoró, confluência com o Rio Trombetas, limitando com a área de Comunidade Quilombola de Cachoeira Porteira; deste, segue pela margem esquerda do referido rio, a montante até o ponto P-14, de coordenadas geográficas aproximadas 0°37'57" S e 56°47'09" WGr, situado na margem esquerda do Rio Trombetas e confluência com um igarapé secundário sem denominação; deste, continua pelo referido rio, a montante até o ponto P-15 de coordenadas geográficas aproximadas 0°41'10" S e 56°50'58" WGr, situado na margem esquerda do Rio Trombetas; deste, atravessa o referido rio por uma linha reta até o ponto P-16, de coordenadas geográficas aproximadas 0°41'00" S e 56°51'47" WGr, situado na margem do direita do Rio Trombetas com a foz do Igarapé Água Branca; deste, segue pela margem esquerda do referido igarapé, a montante até o ponto PCP-39, de coordenadas geográficas aproximadas 0°34'22" S e 56°54'44" WGr, situado na confluência de um igarapé sem denominação com o Igarapé Água Branca; deste, continua seguindo pelo Igarapé Água Branca, a montante, limitando com a área de Comunidade Quilombola de Cachoeira Porteira até o ponto P-17, de coordenadas geográficas aproximadas 0°30'45" S e 56°58'07" WGr, situado na confluência do Igarapé Água Branca com o Igarapé Água Preta; deste, segue pela margem esquerda do Igarapé Água Preta, a montante, até o ponto P-18, de coordenadas geográficas aproximadas 0°29'13" S e 57°00'57" WGr, situado na margem do Igarapé Água Preta limitando com a área de Comunidade Quilombola de Cachoeira Porteira; deste, segue confrontando a área do referido Quilombo pelos seguintes pontos com suas respectivas coordenadas geográficas aproximadas: Foz do Rio do Velho, 0°29'57" S e 57°01'42" WGr; Confluência de Igarapé, 0°31'58" S e 57°02'51" WGr; Nascente de Igarapé, 0°32'31" S e 57°02'30" WGr; foz de Igarapé, 0°34'26" S e 57°02'00" WGr; nascente de igarapé, 0°35'19" S e 57°01'53" WGr; foz de igarapé, 0°36'21" S e 57°02'40" WGr; P-19, 0°37'30" S e 57°03'48" WGr; situado na margem esquerda do Igarapé Jacuri; deste, segue pela margem do referido igarapé, a jusante, até o ponto PCP-32, de coordenadas geográficas aproximadas 0°40'52" S e 56°58'13" WGr, situado na margem do referido igarapé, limitando com a área de Comunidade Quilombola de Cachoeira Porteira; deste, segue confrontando a área do referido Quilombo pelos seguintes pontos com suas respectivas coordenadas geográficas aproximadas: Foz de igarapé, 0°43'46" S e 57°02'13" WGr; nascente de igarapé, 0°43'07" S e 57°03'54" WGr; nascente de igarapé, 0°43'12" S e 57°03'44" WGr; foz de igarapé, 0°44'40" S e 57°03'57" WGr; nascente de igarapé, 0°45'46" S e 57°05'11" WGr; nascente de igarapé, 0°45'58" S e 57°05'38" WGr; Foz de igarapé, 0°47'10" S e 57°05'37" WGr ; foz de igarapé com o Igarapé Tramalhethinho, 0°47'32" S e 57°04'44" WGr; nascente de igarapé, 0°48'47" S e 57°06'54" WGr; confluência do Igarapé Raimunda com um igarapé sem denominação, 0°49'15" S e 57°06'29" WGr; confluência do Igarapé Raimunda e igarapé secundário, 0°50'43" S e 57°05'29" WGr; confluência de igarapé com o Igarapé Raimunda, 0°55'12" S e 57°08'48" WGr; nascente de igarapé, 0°55'46" S e 57°07'30" WGr; PCP-18, 0°56'21" S e 57°07'04" WGr, situado na nascente do Igarapé Segredo; sempre limitando com a área Quilombola de Cachoeira Porteira; segue por uma linha seca até o ponto P-20 de coordenadas geográficas aproximadas 00°58'58" S e 57°07'16" WGr; situado na margem do Rio Cachorro; deste, segue pela margem esquerda do referido rio, a jusante até o ponto P-21, de coordenadas geográficas aproximadas 00°59'35" S e 57°07'00" WGr, situado na margem esquerda do Rio Cachorro; deste, segue cruzando o referido rio, por

uma linha seca, até o ponto P-22, de coordenadas geográficas aproximadas 1°00'46" S e 57°07'56" WGr, situado na nascente de um igarapé sem denominação; daí segue pelo referido igarapé, a jusante até o ponto PCP-14, de coordenadas geográficas aproximadas 1°00'10" S e 57°09'44" WGr, situado na confluência do Igarapé Grande com um igarapé tributário; deste, segue pelo igarapé tributário, a montante, até o ponto PCP-13, de coordenadas geográficas aproximadas 1°00'06" S e 57°12'00" WGr, situado na nascente do referido igarapé; deste, segue por uma linha reta até o ponto PCP-12, de coordenadas geográficas aproximadas 1°00'14" S e 57°12'11" WGr, situado na cabeceira de um igarapé sem denominação; deste, segue pelo referido igarapé, a jusante, até o ponto PCP-11 de coordenadas geográficas aproximadas 1°02'01" S e 57°15'08" WGr, situado na confluência com o Igarapé Mungubal; deste, segue pelo referido igarapé, a jusante, até o ponto P-23, de coordenadas geográficas aproximadas 1°05'28" S e 57°14'53" WGr, situado na margem do referido igarapé; deste, segue por uma linha reta até o ponto P-23A de coordenadas geográficas aproximadas 1°06'32" S e 57°13'35" WGr, situado em uma linha paralela a margem do Rio Mapuera, cerca de 2,00 km de equidistância; deste, segue pelos seguintes pontos, sempre paralelos a margem do Rio Trombeta, pela mesma equidistância: P-23B, de coordenadas geográficas aproximadas 1°07'09" S e 57°11'09" WGr; P-23C, de coordenadas geográficas aproximadas 1°07'38" S e 57°10'30" WGr; P-23D, de coordenadas geográficas aproximadas 1°06'01" S e 57°08'10" WGr; P-23E, de coordenadas geográficas aproximadas 1°06'56" S e 57°05'28" WGr, P-23F, de coordenadas geográficas aproximadas 1°06'05" S e 57°04'00" WGr, situado na margem direita do Rio Mapuera e proximidades da Aldeia Tauanã; deste, segue pela margem do Rio Mapuera, a montante, até o ponto PCP-10 de coordenadas geográficas aproximadas 1°06'44" S e 57°14'55" WGr, situado na margem esquerda do Rio Mapuera e foz do Igarapé Mungubal; deste, segue continua pela margem do Rio Mapuera, a montante, até o ponto PCP-09 de coordenadas geográficas aproximadas 1°06'31" S e 57°15'57" WGr, situado na margem do Rio Mapuera e foz do Igarapé Água Fria; deste, segue pelo referido igarapé, a montante, até o ponto PCP-08 de coordenadas geográficas aproximadas 1°11'10" S e 57°27'58" WGr, situado na confluência do Igarapé Água Fria com um igarapé tributário; deste, segue pelo referido igarapé tributário, a montante, até o ponto PCP-07 de coordenadas geográficas aproximadas 1°11'40" S e 57°31'10" WGr, situado na cabeceira do referido igarapé; deste, segue pelo divisor de águas que divide as Glebas Cumarú e Nhamundá, sentido geral sudeste, até o ponto PCP-06, de coordenadas geográficas aproximadas 1°15'29" S e 57°29'20" WGr, situado na cabeceira de um igarapé tributário; deste, segue pelo referido igarapé, a montante até o ponto PCP-05, de coordenadas geográficas aproximadas 1°14'26" S e 57°19'20" WGr, situado na confluência com um igarapé sem denominação, afluente da margem esquerda do Igarapé do Cachimbo; deste, segue pelo referido igarapé sem denominação, a montante até o ponto PCP-04, de coordenadas geográficas aproximadas 1°14'45" S e 57°15'43" WGr, situado na confluência com o Igarapé do Cachimbo; deste, segue pelo referido igarapé, a montante ate o ponto PCP-03, de coordenadas geográficas aproximadas 1°16'30" S e 57°16'31" WGr, situado na foz com um dos seus afluentes; deste, continua pelo Igarapé do Cachimbo, a montante até o ponto P-24, de coordenadas geográficas aproximadas 1°20'33" S e 57°18'31" WGr, situado na margem esquerda do referido igarapé; deste, segue por uma linha reta até o ponto P-25, de coordenadas geográficas aproximadas 1°21'21,4" S e 57°19'06,5" WGr, situado na margem direita do Igarapé Jauari; deste, segue pela margem do referido igarapé, a jusante, até o ponto P-26, de coordenadas geográficas aproximadas 1°42'49,9" S e 57°23'51,7" WGr, situado na margem esquerda do Rio Nhamundá; deste, atravessa o referido rio por uma linha reta até o ponto P-27, de coordenadas geográficas aproximadas 1°43'01,5" S e 57°24'03,3" WGr, situado na margem direita do Rio Nhamundá e confluência com o Igarapé do Barão Grande; deste, segue pela margem esquerda do referido igarapé, a montante, até o ponto P-28, de coordenadas geográficas aproximadas 1°50'49,3" S e 57°30'14,8" WGr, situado na cabeceira do referido igarapé e divisor de águas entre as bacias dos Rios Nhamundá e Urucará; deste, segue pelo referido divisor de águas passando pelos seguintes pontos com suas respectivas coordenadas geográficas aproximadas: P-29, 1°52'22,7" S e 57°35'01,2" WGr; P-30, 1°50'31,5" S e 57°40'15,4" WGr; P-31, 1°52'15,5" S e 57°42'37,0" WGr; P-32, 1°50'09,8" S e 57°44'30,2" WGr; P-33, 1°46'48,6" S e 57°46'51,6" WGr; P-34, 1°45'08,0" S e 57°48'13,6" WGr; P-35, 1°45'38,6" S e 57°50'57,5" WGr; P-36, 1°43'25,3" S e 57°51'15,5" WGr; P-37, 1°44'48,5" S e 57°53'16,7" WGr; P-38, 1°42'48,1" S e 57°54'11,2" WGr; P-39, 1°43'30,4" S e 57°56'18,8" WGr; P-40, 1°43'43,7" S e 57°59'07,3" WGr; situado na cabeceira

de um igarapé sem denominação; deste, segue pela margem direita do referido igarapé, a montante, até o ponto P-41, de coordenadas geográficas aproximadas 1°29'23,5" S e 57°57'36,6" WGr, situado na confluência com o Rio Riozinho; deste, segue pela margem direita do referido rio, a jusante, até marco M-82 (T.I. Nhamundá-Mapuera - Homologada pelo Decreto 98.063 de 17/08/89), de coordenadas geográficas 1°25'39,1" S e 57°54'42,2" WGr, situado na confluência com o Rio Nhamundá; deste, segue pelo referido rio, a jusante, até o marco SAT-15 (T.I. Nhamundá-Mapuera) de coordenadas geográficas 1°25'22,7" S e 57°52'44,4" WGr, situado na confluência com o Igarapé Pirara; deste, segue pela margem esquerda do referido igarapé, a montante, até o marco M-80 (T.I. Nhamundá-Mapuera) de coordenadas geográficas 1°19'27,0" S e 57°52'11,5" WGr, situado na margem esquerda do Igarapé Pirara; deste, segue por linha reta, confrontando a T.I. Nahmundá-Mapuera, passando pelos seguintes marcos com suas respectivas coordenadas geográficas: M-79-A, 1°19'02,3" S e 57°51'27,4" WGr; M-79, 1°18'22,3" S e 57°50'36,4" WGr; M-78, 1°17'41,4" S e 57°49'43,4" WGr; M-77, 1°16'59,3" S e 57°48'48,4" WGr; M-76, 1°16'21,4" S e 57°47'59,5" WGr; M-75, 1°15'39,3" S e 57°47'05,4" WGr; M-74, 1°15'03,4" S e 57°46'18,5" WGr; M-73, 1°14'14,2" S e 57°45'21,8" WGr; situado na margem direita do Igarapé Pitinga; deste, segue pela margem do referido igarapé, a montante, até o marco M-71 (T.I. Nhamundá-Mapuera) de coordenadas geográficas 1°19'27,0" S e 57°52'11,5" WGr, situado na cabeceira do Igarapé Pitinga; deste, segue por uma linha reta até o marco M-70 (T.I. Nhamundá-Mapuera) de coordenadas geográficas 0°55'21,9" S e 57°48'52,0" WGr, situado na cabeceira de um igarapé sem denominação; deste, segue pela margem direita do referido igarapé, a jusante, até o marco M-68 (T.I. Nhamundá-Mapuera) de coordenadas geográficas 0°52'01,7" S e 57°40'36,3" WGr, situado na confluência de dois braços dos Rio Mapuera; deste, segue pela margem direita de um braço, a jusante, até o marco M-67 (T.I. Nhamundá-Mapuera) de coordenadas geográficas 0°52'28,4" S e 57°40'22,4" WGr, situado na margem direita do Rio Mapuera; deste, segue pela margem do referido rio, a jusante, até o ponto P-42, de coordenadas geográficas aproximadas 1°05'30,6" S e 57°18'10,7" WGr, situado na margem direita do Rio Mapuera; deste, atravessa o referido rio por uma linha reta, até o ponto ADC-V-6727, (T.I. Trombetas-Mapuera - Homologada pelo Decreto de 21/12/09), de coordenadas geográficas aproximadas 1°05'22,3" S e 57°18'08,5" WGr, situado na margem esquerda do Rio Mapuera e confluência com um igarapé sem denominação; deste, segue pela margem esquerda do referido igarapé até o marco SAT ADC-M-0733, (T.I. Trombetas-Mapuera), de coordenadas geográficas 1°04'05,2833" S e 57°18'30,4348" WGr, localizado na confluência com um igarapé sem denominação; deste, segue confrontando a T.I. Trombetas-Mapuera, passando pelos seguintes marcos com suas respectivas coordenadas geográficas: ADC-M-0732, 1°03'35,4576" S e 57°18'24,4427" WGr; ADC-M-0731, 1°02'59,3108" S e 57°18'17,2630" WGr; ADC-M-0730, 1°02'28,7306" S e 57°18'11,1876" WGr; ADC-M-0729, 1°02'00,6581" S e 57°18'05,5431" WGr; ADC-M-0728, 1°01'22,6097" S e 57°17'58,0457" WGr; ADC-M-0727, 1°00'54,3315" S e 57°17'52,4243" WGr; SAT ADC-M-0726, 1°00'45,7453" S e 57°17'50,7167" WGr; localizado na confluência de dois braços formadores do Igarapé do Chapéu; deste, segue pela margem direita do referido igarapé, a jusante, até o ponto ADC-V-6630, (T.I. Trombetas-Mapuera), de coordenadas geográficas aproximadas 0°59'17,9" S e 57°09'03,9" WGr, localizado na margem direita do Rio Cachorro; deste, segue pela margem do referido rio, a montante, até o ponto P-43, de coordenadas geográficas aproximadas 0°58'34,9" S e 57°08'54,0" WGr, situado na margem direita do Rio Cachorro; deste, atravessa o referido rio por uma linha reta, até o ponto P-44, de coordenadas geográficas aproximadas 0°58'23,2" S e 57°08'47,1" WGr, situado na margem esquerda do Rio Cachorro; deste, segue pela margem do referido rio, a montante, até o ponto P-45, de coordenadas geográficas aproximadas 0°44'12,5" N e 57°52'34,6" WGr, situado na margem esquerda do Rio Cachorro; deste, segue por linha reta até o ponto P-01, início da descrição deste perímetro. OBS.: 1- Base cartográfica utilizada na elaboração deste memorial descritivo: MI-0231 (NA.21-Y-D-V), MI-0232 (NA.21-Y-D-VI), MI-0274 (SA.21-V-B-III), MI-0275 (SA.21-X-A-I), MI-0317 (SA.21-V-B-V), MI-0318 (SA.21-V-B-VI), MI-0319 (SA.21-X-A-IV), MI-0365 (SA.21-V-D-II), MI-0366 (SA.21-V-D-III), MI-0367 (SA.21-X-C-I), MI-0416 (SA.21-V-D-V), MI-0417 (SA.21-V-D-VI), Escala 1:100.000 - IBGE - 1975. 2- Todas as coordenadas aqui descritas estão georreferenciadas ao Datum SIRGAS2000. Responsável Técnico pela Identificação dos Limites: Antônio Abrahão de Oliveira, Técnico em Agrimensura, CREA nº. 1403/TD -PA/AP. Inserir figura kaxuyana

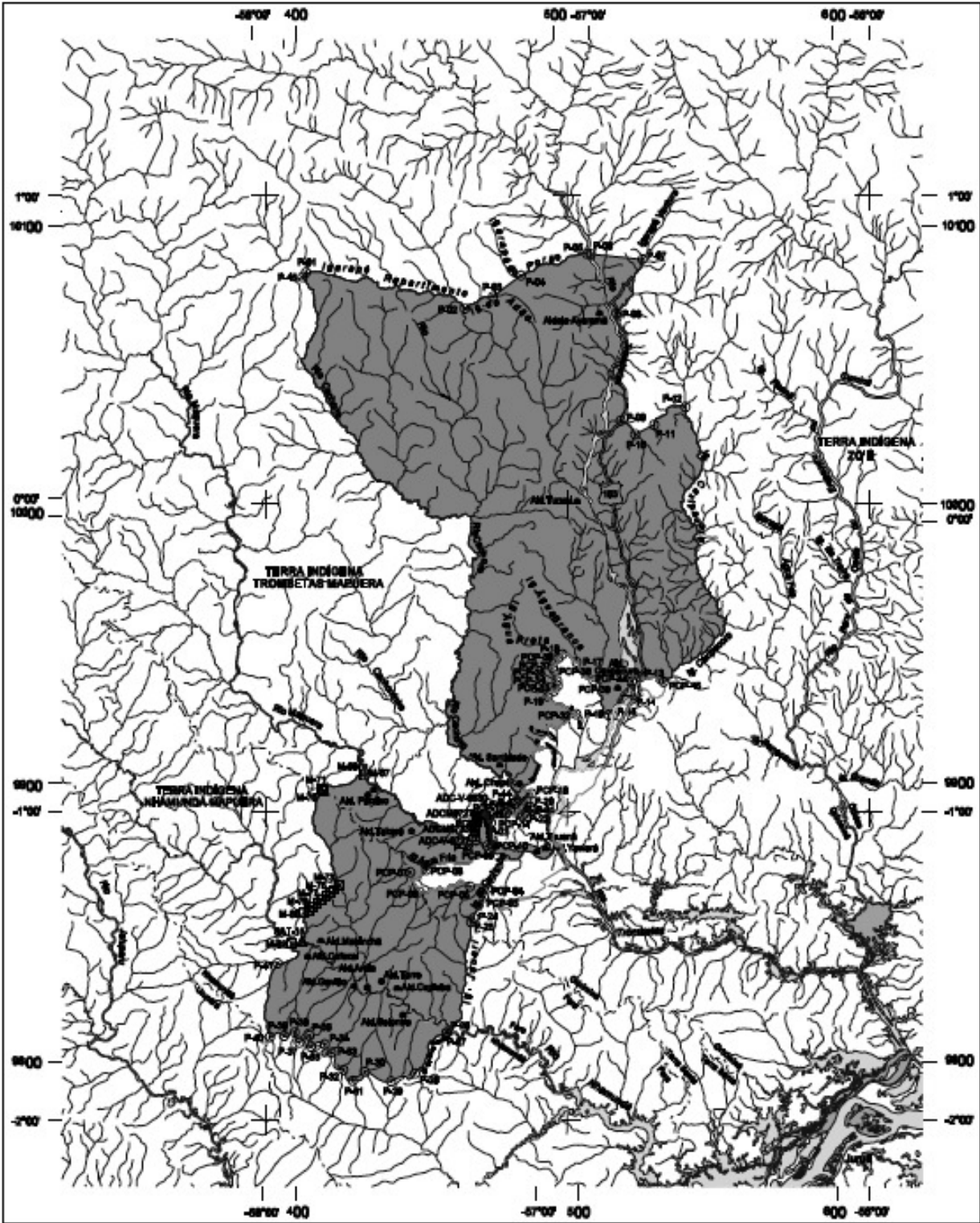

- SINAIS CONVENCIONAIS**
- TERRA INDÍGENA DELIMITADA
 - POSTO INDÍGENA - CAMPO DE POUSO
 - ALDEIA INDÍGENA - MULOCA INDÍGENA
 - CAÇA - PESCA
 - COLITA - BERNAL
 - RODOVIA PAVIMENTADA
 - RODOVIA NÃO PAV. PERMANENTE
 - RODOVIA NÃO PAV. PERIÓDICA - CAMBIO
 - RIO PERMANENTE - RIO INTERMITENTE
 - LAGO OU LAGOA - TERRENO SUJEITO À INUNDAÇÃO
 - POUNTO INICIALIZADO - DIREÇÃO DE CORRENTE
 - LMITE MUNICIPAL

 <div>MINISTÉRIO DA JUSTIÇA FUNDAÇÃO NACIONAL DO ÍNDIO - FUNAI DIRETORIA DE PROTEÇÃO TERRITORIAL - DPT</div>			
DESCRIÇÃO: TERRA INDÍGENA KAXUYANA-TUNAYANA		MAPA: DELIMITAÇÃO	
MUNICÍPIO: ORIXIMINÁ/FARO/INHAMUNDÁ		SUPERFÍCIE APROXIMADA: 2.184.120 ha	PERÍMETRO APROXIMADO: 1.471 km
ESTADO: AMAZONAS - PARÁ		ESCALA: 1:2.000.000	DATA: 18/08/2014
CÓDIGO: MANAUS		PROCESSO: FUNAI/BBB/086620 006273/2013-33	BASE CARTOGRÁFICA: BRASIL/IBGE/1974/1975 BRASIL/IBGE/1976/1977
REP. TEO. DESCRIÇÃO LÍMITES:	REP. DES. DESCRIÇÃO LÍMITES:	DITO COORDENADOR DA DPT:	PORTARIA Nº: 876, DE 31 DE JULHO DE 2008
RUBEN CALTEJO DE SOUZA ARQUIVO/BBB	ANTÔNIO ARAÚJO DE OLIVEIRA TERRA INDÍGENA KAXUYANA FUNAI/BBB	JOÃO ANTÔNIO DE M. BRASIL/IBGE/1974/1975 BRASIL/IBGE/1976/1977	



www.ioe.pa.gov.br
4009-7817

<div><div><div><div>CERPA - CERVEJARIA PARAENSE S.A. CNPJ 04.894.085/0001-50 - Rod Arthur Bernardes, 7699 Belém-PA.</div></div></div><div><div>Senhores Acionistas: Em cumprimento às disposições legais e estatutárias, submetemos à apreciação de V.Sas., as demonstrações contábeis relativas aos exercícios findos em 31/12/2014 e 2013. Colocamo-nos à disposição para quaisquer esclarecimentos que forem julgados necessários.</div><div>A Diretoria.</div></div></div>										
BALANÇO PATRIMONIAL EM 31 DE DEZEMBRO DE 2014 E 2013 (R\$)										
ATIVO		2014	2013	PASSIVO		2014	2013			
CIRCULANTE				CIRCULANTE						
Disponível		9.589.956	9.756.280	Empréstimos e Financiamentos		12.394.507	13.861.174			
Clientes		54.693.593	49.407.571	Fornecedores		16.076.462	13.805.632			
Estoque		60.427.892	51.733.028	Obrigações Trabalhistas		3.308.271	9.491.777			
Impostos a Recuperar		4.729.667	1.891.322	Obrigações Tributárias		148.423.689	131.249.310			
Outros Ativos Circulantes		23.068.414	22.941.723	Outras Contas a Pagar		9.494.564	25.234.518			
		152.509.522	135.729.924			189.697.493	193.642.411			
NÃO CIRCULANTE				NÃO CIRCULANTE						
REALIZÁVEL A LONGO PRAZO				EXIGÍVEL A LONGO PRAZO						
Depósitos Judiciais		1.056.831	669.718	Financiamentos		3.453.818	8.535.292			
Bens Caucionados		9.730.312	9.730.312	Obrigações Tributárias		83.867.970	20.039.006			
Investimentos		1.197.024	990.291	Cauções de Terceiros		9.730.312	9.730.312			
		11.984.167	11.390.321			97.052.100	38.304.610			
IMOBILIZADO				PATRIMÔNIO LÍQUIDO						
Imobilizado Líquido		137.141.472	98.879.494	Capital Social		49.303.833	49.303.833			
		137.141.472	98.879.494	Reserva de Capital		15.618.029	15.618.029			
TOTAL DO ATIVO		301.635.161	245.999.739	Prejuízos Acumulados		-50.036.294	-50.869.144			
						14.885.568	14.052.718			
DEMONSTRAÇÃO DO RESULTADO DO EXERCÍCIO EM 31 DE DEZEMBRO DE 2014 E 2013 (R\$)				TOTAL DO PASSIVO		301.635.161	245.999.739			
		2014	2013	DEMONSTRAÇÃO DO FLUXO DE CAIXA						
Receita Bruta de Vendas		362.160.612	224.510.366		2014	2013				
Dedução da Receita		145.724.201	69.250.684	SALDO INICIAL	9.756.280	6.363.908				
REC. LÍQUIDA DE VENDAS		216.436.411	155.259.682	ENTRADAS						
Custos dos Produtos Vendidos		140.770.787	100.047.128	Recebimento de Vendas		357.219.396	231.914.214			
LUCRO BRUTO		75.665.624	55.212.554	Empréstimos Tomados		2.400.000	9.800.000			
Despesas e Receitas Operacionais				TOTAL DAS ENTRADAS		359.619.396	241.714.214			
Despesas Administrativas		29.996.584	29.342.406	SAÍDAS						
Despesas Comerciais e Tributárias		26.339.402	29.996.928	Pagamentos a Fornecedores		187.546.137	125.987.953			
Receitas Financeiras		12.442.565	13.943.491	Pagts. de Emprést. Financiamentos		8.948.140	9.948.377			
Despesas Financeiras		30.178.780	10.382.063	Pagamentos de Salários		16.905.645	25.169.897			
RESULTADO OPERACIONAL		1.593.423	-565.352	Pagamentos de Encargos Trabalhistas		11.121.159	11.566.584			
Outras Receitas e Despesas		331.486	-1.090.143	Pagamentos de Impostos e Contribuições		88.185.687	44.623.817			
RES. ANTES DAS PROV. TRIBUTÁRIAS		1.924.909	-1.655.495	Pagts. de Despesas Financeiras		27.868.774	10.382.063			
Contrib. Soc. sobre o Lucro Líquido		290.663	60.079	Outros Pagamentos		19.210.178	10.643.151			
Prov. para o Imposto de Renda		801.396	160.887							
LUC./PREJ. LÍQ. DO EXERCÍCIO		832.850	-1.876.461	TOTAL DAS SAÍDAS		359.785.720	238.321.842			
LUC./PREJ. POR AÇÃO										
(LOTE DE MIL AÇÕES)		0,62	-1,39	SALDO FINAL		9.589.956	9.756.280			
DEMONSTRAÇÃO DAS MUTAÇÕES DO PATRIMÔNIO LÍQUIDO EM 31 DE DEZEMBRO DE 2014 E 2013 (R\$)				DEMONST. DA VAR. DO CAP. CIRC. LÍQ.						
DESCRIÇÃO	CAP. SOCIAL	LUC./PREJ. ACUM.	RESERVAS FISCAIS	TOTAL	ATIVO CIRCULANTE			2014	2013	
Sld. em 31/12/12	49.303.833	-48.992.683	15.618.029	15.929.179	No início do exercício			135.729.924	107.286.780	
Res. LÍQ. do Exerc.		-1.876.461		-1.876.461	No final do exercício			152.509.522	135.729.924	
								16.779.598	28.443.144	
Sld. em 31/12/13	49.303.833	-50.869.144	15.618.029	14.052.718	PASSIVO CIRCULANTE					
Res. LÍQ. do Exerc.		832.850		832.850	No início do exercício			193.642.411	153.006.879	
					No final do exercício			189.697.493	193.642.411	
Sld. em 31/12/14	49.303.833	-50.036.294	15.618.029	14.885.568				-3.944.918	40.635.532	
AS NOTAS EXPLICATIVAS SÃO PARTES INTEGRANTES DAS						Var. do cap. Circ. LÍq.			20.724.516	-12.192.388
DEMONSTRAÇÕES CONTÁBEIS										
Relatório da Administração:										
Em 2014 a Companhia continuou com ações em busca da redução de despesas, aumento da receita através de novos mercados que passou a atender, continuou com a parceria firmada em 2010, bem como investiu na ampliação, reforma e adequação do parque fabril para aumento da produção e consequentemente a melhoria dos resultados a curto e a médio prazo.										
NOTAS EXPLICATIVAS 1. Apresentação das demonstrações contábeis:										
As demonstrações contábeis foram elaboradas em conformidade com as práticas contábeis adotadas no Brasil, de acordo com as Leis 11.638/2007, 11.941/2009 e MP 449/2008, expressas em moeda de poder aquisitivo constante e estão sendo apresentadas comparativamente entre os exercícios.										
2. Principais práticas contábeis:										
São as seguintes práticas adotadas para a elaboração dessas demonstrações contábeis.										
2.1. Regime de escrituração contábil:										
As receitas, os custos e as despesas são escriturados pelo regime de competência.										
Os ativos realizáveis e passivos exigíveis até o prazo de um ano, contado a partir de 01/01/14, foram classificados como circulantes e os com prazo superior a um ano foram classificados no longo prazo.										
2.2. Empréstimos e Financiamentos:										
Composto basicamente pelos financiamentos para ampliação do parque fabril e capital de giro.										
2.3. Estoques:										
Os estoques são avaliados pelo custo médio de aquisição, não ultrapassando o valor de mercado.										
Estoques	31/12/2014	31/12/2013	Imobilizado	31/12/2014	31/12/2013	2.4. Imobilizado:				
Descrição			Descrição			É registrado pelo custo de aquisição, o qual está corrigido monetariamente Até 31/12/95				
Matéria - prima			Terrenos	734.126	734.126	3. Capital Social:				
direta e indireta	5.021.509	5.029.564	Edifícios	23.864.626	22.714.454	O Capital Social em 31/12/2014, é de R\$ 49.303.833, sendo que o capital subscrito e integraliza do é composto por 1.347.793.805 ações ordinárias nominativas sem valor nominal				
Embalagens	8.179.876	6.360.884	Máq. e equip.	54.229.223	38.285.189	4. Passivo				
Mat. de limp. e comb.	1.346.122	1.098.716	Inst. Industriais	73.974.188	58.470.675					
Prod. em elaboração	23.658.894	22.935.337	Eng. e vasilhames	36.720.509	29.948.394					
Produtos acabados	6.075.665	4.206.112	Out. imobilizações	28.615.326	31.547.398					
Almoxarifado	16.145.826	12.102.415	Dep. Acumulada	(80.996.526)	(82.820.742)					
Total	60.427.892	51.733.028	Imob. LÍQ. Total	137.141.472	98.879.494					
tributário:										
A empresa possui processos fiscais no âmbito estadual e federal, visando reduzir este passivo, ações foram tomadas, quais sejam:										
4.1. No âmbito Federal da SRFB e PGFN:										
parcelamentos ordinários previdenciários, Adesão Lei 12.865/13 de todos os débitos no âmbito federal. Suspensão de processos administrativos via Recurso Voluntário CARF.										
4.2 No âmbito Estadual:										
Os débitos estão sendo discutidos na esfera administrativa e judicial (com parcelamento). Adesão ProRefis Estado do Pará.										
HELGA IRMENGARD JUTTA SEIBEL-Diretora Presidente PAULO CESAR NOVELINE-Contador CRC SP-208483/O-0 T-PA.										



www.ioe.pa.gov.br
4009-7817