

sigla "BM" e do nome de guerra do militar, em letra tipo bastão na cor preta, fonte "arial", em corpo "negrito", com 10 mm de altura e, o tipo sanguíneo, na mesma fonte e cor, com 8 mm de altura e; do lado esquerdo na mesma direção será bordado o brasão do CBMPA com dimensões de 70 mm de diâmetro.

e) Nas costas, será bordada a inscrição "DEFESA CIVIL", centralizada, 100 mm abaixo da gola em sua parte central e, abaixo desta a inscrição "PARÁ", ambas em letra tipo bastão na cor preta, fonte "arial", em corpo "negrito", centralizada e, na altura de 30 mm;

f) Deve ser utilizada em conjunto com o colete.

6.23. Camisa de malha meia manga *dry ft* branca

Figura 148 – Camisa de malha meia manga *dry ft* branca.

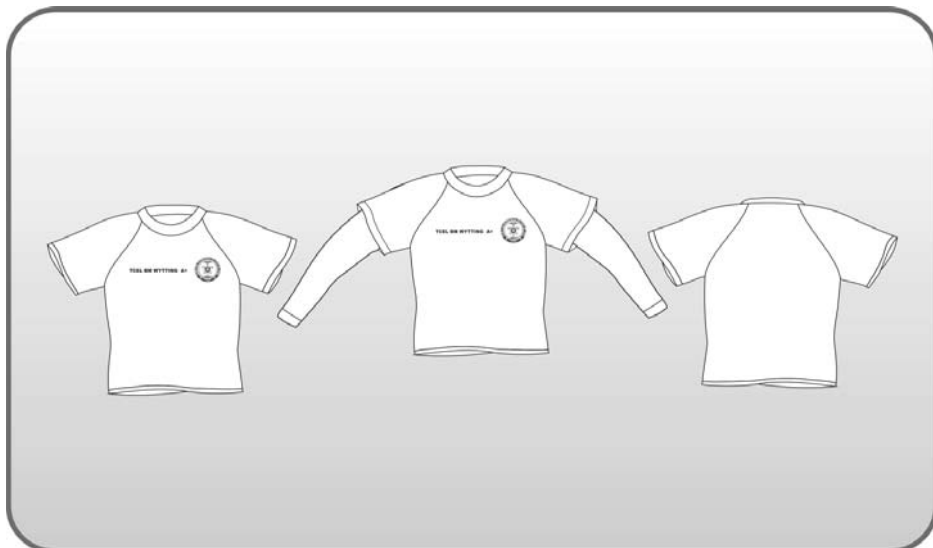

a) Confeccionada em tecido de malha fria *dry ft* 100% poliamida, na cor branca;

b) Feito do tipo comercial, com gola olímpica;

c) Manga tipo *raglan* curtas;

d) Na parte frontal, à altura do peito, em processo serigráfico: do lado direito, a identificação do posto/graduação, seguido da sigla "BM" e do nome de guerra do militar, em letra tipo bastão na cor preta, fonte "arial", em corpo "negrito", com 10 mm de altura e, o tipo sanguíneo, na mesma fonte e cor, com 8 mm de altura e; do lado esquerdo na mesma direção será bordado o brasão do CBMPA com dimensões de 70 mm de diâmetro;

e) O manguito e/ou a camisa térmica (opcionais), na cor branca, serão utilizados por dentro e sem identificação;

f) A camisa de malha meia manga *dry ft* 100% poliamida, na cor cinza, terá as mesmas descrições previstas para a camisa branca descrita acima e, será de uso exclusivo para o uniforme de voluntário civil (serviços gerais).

6.24. Camisa de malha meia manga gola polo azul

Figura 149 – Camisa de malha meia manga gola polo azul.



a) Confeccionada em tecido malha piquet, na cor azul marinho;

b) Feito do tipo polo, com gola em malha ribana, com abertura frontal parcial com vista de 2 botões transparentes caseados;

c) Manga curta, com bainha de 30 mm em malha ribana, costas em tecido único;

d) Na parte frontal, à altura do peito, em processo bordado: do lado direito, o símbolo da defesa civil, nas dimensões de 65 * 50 mm e; abaixo deste a identificação do posto/graduação, seguido da sigla "BM" e do nome de guerra do militar, em letra tipo bastão na cor branca, fonte "arial", em corpo "negrito", com 10 mm de altura e, o tipo sanguíneo, na mesma fonte e cor, com 8 mm de altura e; do lado esquerdo na mesma direção será bordado o brasão do CBMPA com dimensões de 70 mm de diâmetro;

e) Nas costas, será bordada a inscrição "DEFESA CIVIL", centralizada, 100 mm abaixo da gola em sua parte central e, abaixo desta a inscrição "PARÁ", ambas em letra tipo bastão na cor branca, fonte "arial", em corpo "negrito", centralizada e, na altura de 30 mm.

6.25. Camisa de malha meia manga gola polo cinza

Figura 150 – Camisa de malha meia manga gola polo cinza.

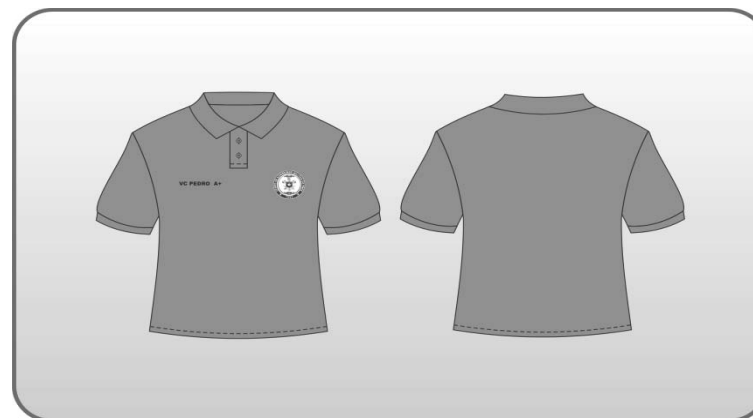

a) Confeccionada em tecido malha piquet, na cor cinza claro;

b) Feito do tipo polo, com gola em malha ribana, com abertura frontal parcial com vista de 2 botões transparentes caseados;

c) Manga curta, com bainha de 30 mm em malha ribana, costas em tecido único;

d) Na parte frontal, à altura do peito, em processo bordado: do lado direito, a identificação da função do servidor e o "NOME", em letra tipo bastão na cor preta, fonte "arial", em corpo "negrito", com 10 mm de altura e, o tipo sanguíneo, na mesma fonte e cor, com 8 mm de altura e; do lado esquerdo na mesma direção será bordado o brasão do CBMPA com dimensões de 70 mm de diâmetro;

6.26. Camisa de malha meia manga gola polo vermelha

Figura 151 – Camisa de malha meia manga gola polo vermelha.



a) Confeccionada em tecido malha piquet, na cor vermelha;

b) Feito do tipo polo, com gola em malha ribana, com abertura frontal parcial com vista de 2 botões vermelhos caseados;

c) Manga curta, com bainha de 30 mm em malha ribana, costas em tecido único;

d) Na parte frontal, à altura do peito, em processo bordado: do lado direito, a identificação do posto/graduação seguido da sigla "BM" e do nome de guerra do militar, em letra tipo bastão na cor preta, fonte "arial", em corpo "negrito", com 10 mm de altura e, o tipo sanguíneo, na mesma fonte e cor, com 8 mm de altura e; do lado esquerdo na mesma direção será bordado o brasão do CBMPA com dimensões de 70 mm de diâmetro;

e) Nas costas, será bordada a inscrição "BOMBEIRO MILITAR" em letra tipo bastão na cor preta, fonte "arial", em corpo "negrito", centralizado, 100 mm abaixo da gola, na altura de 30 mm e, espaçamento de 10 mm entre as palavras; exceto para alunos do CFP, que possuirá a costa lisa, sem inscrições.

6.27. Camisa manga longa de guarda-vidas

Figura 152 – Camisa manga longa de guarda-vidas.

