

- a)** Confeccionado em tecido do tipo LYCRA Xtra Life, na cor vermelha pantone RED 032, composição 85% poliamida e 15% elastano, feito comercial, gola rolê, com manga longa (comprida). Deverá cobrir totalmente os braços, ombros, costas e colo;
- b)** Gola da camisa tipo "alta" redonda, com 40 mm de altura e de tecido idêntico ao da camisa;
- c)** Possui bainha de 20 mm na base, com cobertura de duas agulhas, fechamento em overlock aberta em fio 6 cabos e poliéster 40;
- d)** Bainha com elástico na cintura;
- e)** O tecido deverá possuir gramatura por m²: 250 g/m² (+-5%) e apresentar elasticidade e alongamento de no mínimo, na largura 97,7% de elasticidade e 14,1% de alongamento; quanto à resistência, deverá apresentar resultado de 8,62 kgf/cm²; deverá proporcionar proteção (UV) FPS 50;
- f)** Nas costas, será aplicado em processo de sublimação, em fonte "arial black", na cor amarela, a 50 mm da costura da gola a inscrição "BOMBEIROS", em fonte "arial black 100", 20 mm abaixo a inscrição "GUARDA-VIDAS" em fonte "arial black 60" na cor amarela. Entre as inscrições citadas acima, será aplicado em processo de sublimação a bandeira do Estado do Pará com 70 mm de altura por 120 mm de largura em linha reta, e 20 mm logo abaixo em linha reta, será aplicado em processo de sublimação a inscrição "LIFE GUARD" em fonte "arial black 60" na cor amarela;
- g)** Haverá 2 faixas na cor amarela, de tecido idêntico ao da camisa, dispostas lateralmente, com 85 mm de largura, acompanhando todo o comprimento da camisa até os punhos;
- h)** As mangas deverão ter a aplicação em processo de sublimação da inscrição "BOMBEIROS", fonte "arial", 45 mm de altura e 1,5 de traço na cor amarela, disposta sentido ombro punho, ficando a última letra a 110 mm do punho;
- i)** Na parte frontal, à altura do peito será aplicado em processo serigráfico: do lado direito, a identificação do posto/graduação, seguido da sigla "BM" e do nome de guerra do militar, em letra tipo bastão na cor amarela, fonte "arial", em corpo "negrito", com 10 mm de altura; e, o tipo sanguíneo, na mesma fonte e cor, com 8 mm de altura e; do lado esquerdo na mesma direção será aplicado em processo de sublimação o brasão do CBMPA com dimensões de 70 mm de diâmetro;
- j)** O punho terá 45 mm de largura e será de tecido duplo, idêntico ao da camisa;
- k)** Costurada em máquina específica OVERLOCK aberta proporcionando costura plana utilizando linha 06 cabos helanca, linha poliéster 40 e 60. A costura aparente deverá ser de cor vermelha.

6.28. Camisa feminina de colarinho duplo

Figura 153 – Camisa feminina de colarinho duplo (branca ou bege escuro).

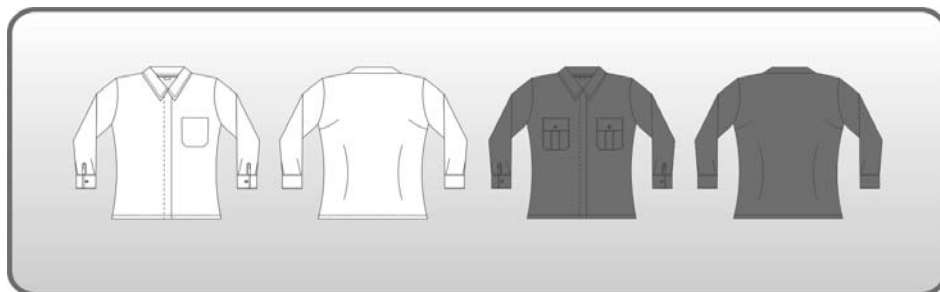

- a)** Confeccionada em tecido tricoline 100% algodão fio 40, nas cores branca ou bege escuro;
- b)** Aberta na frente em toda a extensão, fechada por 6 botões plásticos de 10 mm, na cor do tecido da camisa, sendo o primeiro colocado na altura da gola, o último à altura do quadril e, os demais equidistantes entre si, que ficarão recobertos por uma cancela com 30 mm de largura em toda a sua extensão;
- c)** Na camisa branca, possui um bolso externo frontal superior esquerdo, aplicado à altura do peito, de forma retangular com cantos inferiores chanfrados (10 mm no sentido horizontal e 10 mm no sentido vertical), com dimensões de 120 * 130 mm. Na camisa bege escuro possui dois bolsos externos frontais superiores, com as mesmas especificações acima, acrescido de uma prega de largura média de 40 mm, em forma de macho, no sentido da altura, equidistante dos lados; fechados por pestanas retangulares (com entretela termocolante) com altura de 50 mm, fechados ao centro por 1 botão plástico de 10 mm, na cor do tecido da camisa. As medidas dos bolsos podem sofrer ligeiras variações no sentido de se manter a proporcionalidade em razão do porte físico e da estatura da militar;
- d)** Colarinho duplo com entretela termocolante;
- e)** Possui duas pences oblíquas na altura do busto (opcional) e duas pences traseiras no sentido vertical;
- f)** Bainha inferior de 10 mm de largura;
- g)** Mangas compridas, punhos singelos de 60 mm, com entretela termocolante, fechados por 1 botão plástico de 10 mm, na cor do tecido da camisa, centralizado.

6.29. Camisa masculina de colarinho duplo

Figura 154 – Camisa masculina de colarinho duplo (branca ou bege escuro).



- a)** Confeccionada em tecido tricoline 100% algodão fio 40, nas cores branca ou bege escuro;
- b)** Aberta na frente em toda a extensão, fechada por 6 botões plásticos de 10 mm, na cor do tecido da camisa, sendo o primeiro colocado na altura da gola, o último à altura do quadril e, os demais equidistantes entre si, que ficarão recobertos por uma cancela com 30 mm de largura em toda a sua extensão;
- c)** Na camisa branca, possui um bolso externo frontal superior esquerdo, aplicado à altura do peito, de forma retangular com cantos inferiores chanfrados (10 mm no sentido horizontal e 10 mm no sentido vertical), com dimensões de 120 * 130 mm a 130 * 140 mm. Na camisa bege escuro possui dois bolsos externos frontais superiores, com as mesmas especificações acima, acrescido de uma prega de largura média de 40 mm, em forma de macho, no sentido da altura, equidistante dos lados; fechados por pestanas retangulares (com entretela termocolante) com altura de 60 mm, fechados ao centro por 1 botão plástico de 10 mm, na cor do tecido da camisa. As medidas dos bolsos podem sofrer ligeiras variações no sentido de se manter a proporcionalidade em razão do porte físico e da estatura do militar;
- d)** Colarinho duplo com entretela termocolante;
- e)** Costas lisas;
- f)** Bainha inferior de 10 mm de largura;
- g)** Mangas compridas, punhos singelos de 60 mm, com entretela termocolante, fechados por 1 botão plástico de 10 mm, na cor do tecido da camisa, centralizado.

6.30. Camisa masculina de colarinho simples

Figura 155 – Camisa masculina de colarinho simples (branca).

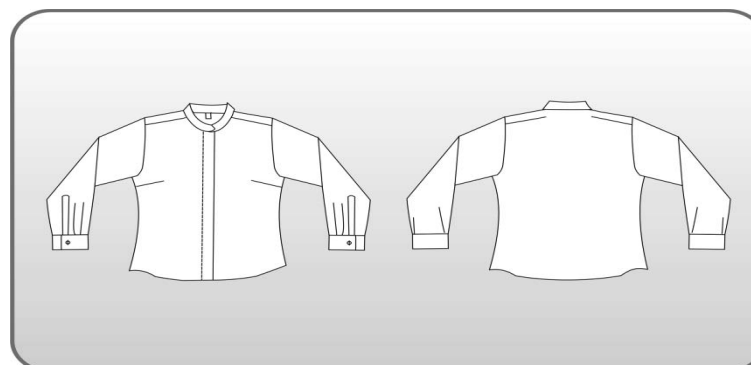

- a)** De feito e pormenores idênticos aos da camisa branca de colarinho duplo, possuindo, no entanto, colarinho simples.

6.31. Camisa meia manga especial para gestante

Figura 156 – Camisa meia manga especial para gestante (branca ou bege escuro).

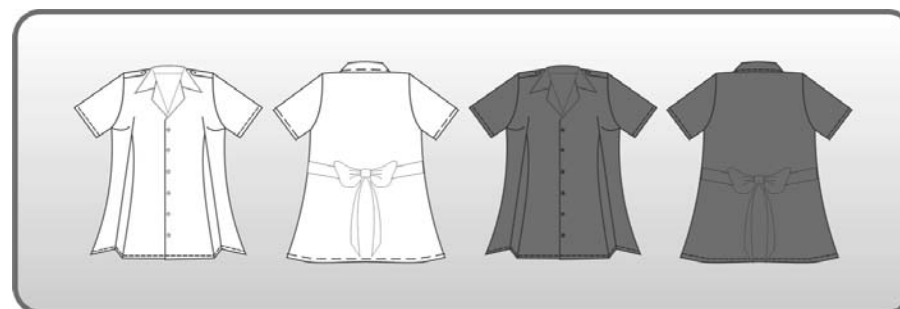

- a)** Confeccionada em tecido oxford 100% poliéster, nas cores branca ou bege escuro;
- b)** Aberta na frente em toda a extensão, fechada por 6 botões plásticos de 10 mm, na cor preto (camisa bege escuro) e, na cor branco (camisa branca), sendo o primeiro na altura da gola, o último à altura do quadril e, os demais equidistantes entre si, com caseados verticais;
- c)** Gola tipo colarinho esporte, inteiriça, com 65 mm de bico, com entretela termocolante;
- d)** Manga curta com bainha fixa de 25 mm, findando de 70 a 100 mm acima do cotovelo;
- e)** Lapelas de forma pentagonal, embutidas nas mangas, com 50 mm de largura na parte fixa e 40 mm na solta, terminando em ângulo obtuso e fechando por 1 botão plástico de 10 mm, na cor preto (camisa bege escuro) e, na cor branco (camisa branca);
- f)** Possui 2 pregas frontais, no sentido vertical, iniciando-se a 140 mm da costura dos ombros e presas por costura simples até abaixo do busto, ficando soltas até a extremidade inferior, e 2 pences oblíquas na altura do busto;
- g)** Na altura do busto, presa por costura simples, uma faixa para ajuste, de 30 mm de largura e 300 mm de comprimento, através de laço;
- h)** O comprimento total da camisa deve ser independentemente do período de gestação, até a altura correspondente à linha do quadril;
- i)** Peça única nas costas.

6.32. Camisa meia manga feminina bege escuro

Figura 157 – Camisa meia manga feminina bege escuro.

