

Realização de Ações de Combate à Corrupção	Procedimento Instaurado	Un	POLÍCIA CIVIL
Realização de Missões Especiais de Alta Complexidade	Missão Realizada	Un	PMPA, POLÍCIA CIVIL
Realização de Policiamento Ostensivo	Atendimento Realizado	Un	PMPA

Objetivo

Valorizar os Agentes de Segurança Pública

Ações	Produto	Unidade Medida	Órgão Executor
Assistência aos Agentes de Segurança Pública	Atendimento Realizado	Un	FASPM, FUNSAU, PMPA, SUSIPE
Capacitação dos Agentes de Segurança Pública	Agente Capacitado	Un	PMPA, SUSIPE
Formação Inicial de Agentes de Segurança Pública	Agente Formado	Un	CBM, PMPA

QUADRO SÍNTESE DO PROGRAMA

Programa Temático: Trabalho, Emprego e Renda **R\$ 4.447.190,00**

Diretriz	Objetivo de Desenvolvimento Sustentável
----------	---



Indicador de Resultado	Unidade Medida	Referência			Índice Esperado 2023
		Índice	Ano	Fonte	
Incremento do número de empregos formais	Percentual	- 0,78	12/2018	MTE/RAIS	1,00

Indicador de Processo	Unidade Medida	Referência			Índice Esperado
		Índice	Ano	Fonte	
Incremento do Emprego Formal de Jovens (18 a 29 anos)	Percentual	6,92	12/2018	MTE/RAIS	2020 3,00
					2021 3,50
					2022 4,00
					2023 4,50
Taxa de Aproveitamento de Pessoas com Deficiência Encaminhadas ao Mercado de Trabalho	Percentual	0,00	12/2018	PORTAL MAIS EMPREGO	2020 8,00
					2021 9,00
					2022 11,00
					2023 12,00
Taxa de Aproveitamento dos Trabalhadores Encaminhados ao Mercado de Trabalho	Percentual	7,90	12/2018	PORTAL MAIS EMPREGO	2020 8,00
					2021 8,50
					2022 9,00
					2023 10,00

Objetivo

Promover a Inserção e Reinserção de Trabalhadores no Mundo do Trabalho

Compromisso Regional

Implantar o 1º Ofício no Estado do Pará em Capanema

Ações	Produto	Unidade Medida	Órgão Executor
Atendimento dos trabalhadores nos Centros de Trabalho e Cidadania	Atendimento Realizado	Un	SEASTER
Intermediação de Mão-de-obra	Trabalhador Colocado	Un	SEASTER
Qualificação Social e Profissional	Pessoa Qualificada	Un	SEASTER

Objetivo

Promover o Empreendedorismo e a Economia Solidária

Ações	Produto	Unidade Medida	Órgão Executor
Apoio a Abertura e Fortalecimento de Mercados	Empreendimento Atendido	Un	SEASTER
Apoio às Unidades Produtivas	Empreendimento Apoiado	Un	SEASTER
Financiamento a Micros e Pequenos Empreendimentos	Empreendimento Financiado	Un	FDE
Implantação do CREDTRABALHO	Pessoa Beneficiada	Un	SEASTER

Região de Integração: Rio Caeté

Programa Manutenção da Gestão Poder Executivo

Objetivo / Ação	Valor (R\$)
Objetivo: Viabilizar a Gestão Administrativa do Estado	(R\$) 0,00
Abastecimento de Unidades Móveis do Estado	10.578.598,00
Apoio Logístico para Atuação Governamental	80.000,00
Concessão de Auxílio Alimentação	148.788.704,00
Concessão de Auxílio Fardamento	7.366.676,00
Concessão de Auxílio Transporte	5.174.414,00
Operacionalização das Ações Administrativas	14.270.815,00
Operacionalização das Ações de Recursos Humanos	701.986.770,00
Total	R\$ 888.245.977,00

REGIÃO DE INTEGRAÇÃO RIO CAPIM

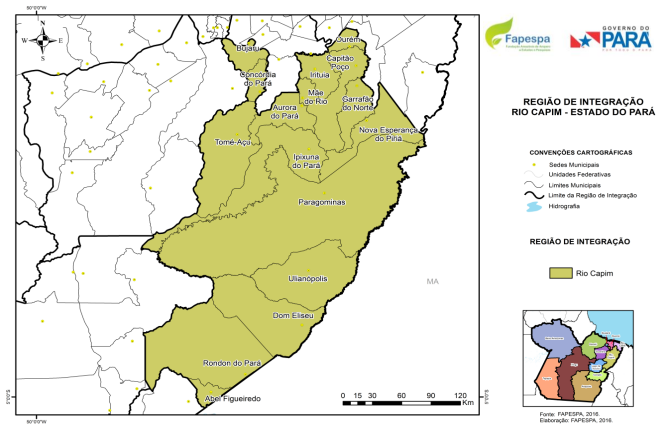

I - ASPECTOS GERAIS

A Região de Integração (RI) Rio Capim, criada pelo Decreto Estadual nº 1.066, de 19 de junho de 2008, é composta por 16 municípios: Abel Figueiredo, Aurora do Pará, Bujaru, Capitão Poço, Concórdia do Pará, Dom Eliseu, Garraão do Norte, Ipixuna do Pará, Irituia, Mãe do Rio, Nova Esperança do Piraí, Ourém, Paragominas, Rondon do Pará, Tomé-Açu e Ulianópolis.

Localizada na Região Nordeste do Pará, cortada pela malha rodoviária, na qual se destaca a Rodovia Belém-Brasília. A RI Rio Capim abrange uma área territorial de mais de 62 mil quilômetros quadrados, o que representa 5% da área total do estado. Do total da região, 4,3% são de áreas protegidas.

A região, em 2018, registrou uma população de mais de 687.153 habitantes, 8% do total do estado, sendo Paragominas o município de maior contingente populacional com 111.764 habitantes, que corresponde a 16%. Dom Eliseu, Ipixuna do Pará e Tomé-Açu seguem com 9%, cada.

O Produto Interno Bruto (PIB) da região foi em 2016, cerca de R\$ 8,9 bilhões, com destaque para o Valor Adicionado Agropecuário, que responde a 15% do setor do estado. Na composição do PIB, a Agropecuária contribuiu com 29%, os Serviços com 25%, a Administração Pública com 25%, a Indústria com 15% e os Impostos sobre produtos com 6%.

A RI Rio Capim integra a região turística Amazônia Atlântica. Os principais atrativos turísticos da região são eventos religiosos, festivais, culinária e artesanato local, feiras agropecuárias, monumentos históricos, balneários, igarapés, trilhas ecológicas e canoagem.

2. DINÂMICA ECONÔMICA

2.1. Economia

Em 2016, a Região de Integração Rio Capim teve seu PIB valorado em R\$8,956 bilhões, o que representou 6,5% do PIB paraense. Entre os setores econômicos o de maior valor adicionado foi a Agropecuária com R\$2,6 bilhões, 29% do valor adicionado pela RI, seguido pela

Administração Pública, com R\$ 2,2 bilhões (25%), o qual incorpora as atividades do poder municipal, estadual e federal. Essa RI constitui-se na maior produtora de grãos do estado, sendo os principais a soja (65%) e o sorgo (65%). Outros produtos relevantes da agropecuária são a pimenta-do-reino, açaí, mandioca, dendê, cana-de-açúcar, laranja e mel. A indústria destaca-se pela extração de caulim e bauxita.

Tabela 01 – PIB e Setores Econômicos – Região de Integração Rio Capim, 2016

PIB	Brasil	Pará	RI Rio Capim
PIB (Mil R\$)	6.267.205.000	138.068.008	8.956.451
Valor Adicionado Total (Mil R\$)	5.417.699.000	124.788.832	8.461.488
Valor Adicionado Total %	86,4%	90,4%	94,5%
Valor Adicionado Agropecuária (Mil R\$)	306.655.000	17.167.980	2.638.844
% VA Agropecuário	4,89%	12,43%	29,46%
Valor Adicionado Indústria (Mil R\$)	1.150.207.000	31.519.925	1.310.175
% VA Indústria	18,35%	22,83%	14,63%
Valor Adicionado Serviços (Mil R\$)	3.015.716.000	47.932.450	2.235.827
% VA Serviços	48,12%	34,72%	24,96%
Valor Adicionado Administração Pública (Mil R\$)	945.121.000	28.168.477	2.276.642
% VA Administração Pública	15,08%	20,40%	25,42%
Impostos (Mil R\$)	849.506.000	13.279.177	494.964
% Impostos	13,55%	9,62%	5,53%

Fonte: IBGE/FAPESPA, 2018.
Elaboração: Fapespa, 2019.

Entre os municípios que compõem a região Rio Capim, os que apresentaram, em 2016, as maiores contribuições para o PIB da região foram Paragominas, com participação de 30%, tendo como principais atividades a indústria extrativa, o comércio e a agricultura, e Ulianópolis, com 15%, destacando-se as atividades da agricultura (cultivos de soja e cana-de-açúcar) e da indústria de transformação (segmento de fabricação de açúcar e álcool).

Quadro 01 - Principais Atividades no VA do Município, excluída a atividade de Administração Pública - Região Rio Capim, Pará, 2016

Item Geográfico	Principais Atividades				
	Agricultura	Indústria extrativa	Atividades imobiliárias	Comércio	Pecuária
RI Rio Capim					
Abel Figueiredo	Pecuária	Agricultura	Atividades imobiliárias	Comércio	Indústria de transformação
Aurora do Pará	Agricultura	Pecuária	Atividades imobiliárias	Construção civil	Comércio
Bujaru	Agricultura	Construção civil	Atividades imobiliárias	Comércio	Transporte
Capitão Poço	Agricultura	Atividades imobiliárias	Comércio	Pecuária	Construção civil
Concórdia do Pará	Agricultura	Atividades imobiliárias	Comércio	Construção civil	Atividades profissionais, científicas e técnicas
Dom Eliseu	Agricultura	Comércio	Produção Florestal	Atividades imobiliárias	Pecuária
Garraão do Norte	Agricultura	Atividades imobiliárias	Pecuária	Construção civil	Comércio
Ipixuna do Pará	Agricultura	Indústria extrativa	Pecuária	Atividades imobiliárias	Atividades profissionais, científicas e técnicas
Irituia	Agricultura	Atividades imobiliárias	Pecuária	Comércio	Construção civil
Mãe do Rio	Atividades imobiliárias	Comércio	Agricultura	Pecuária	Indústria de transformação